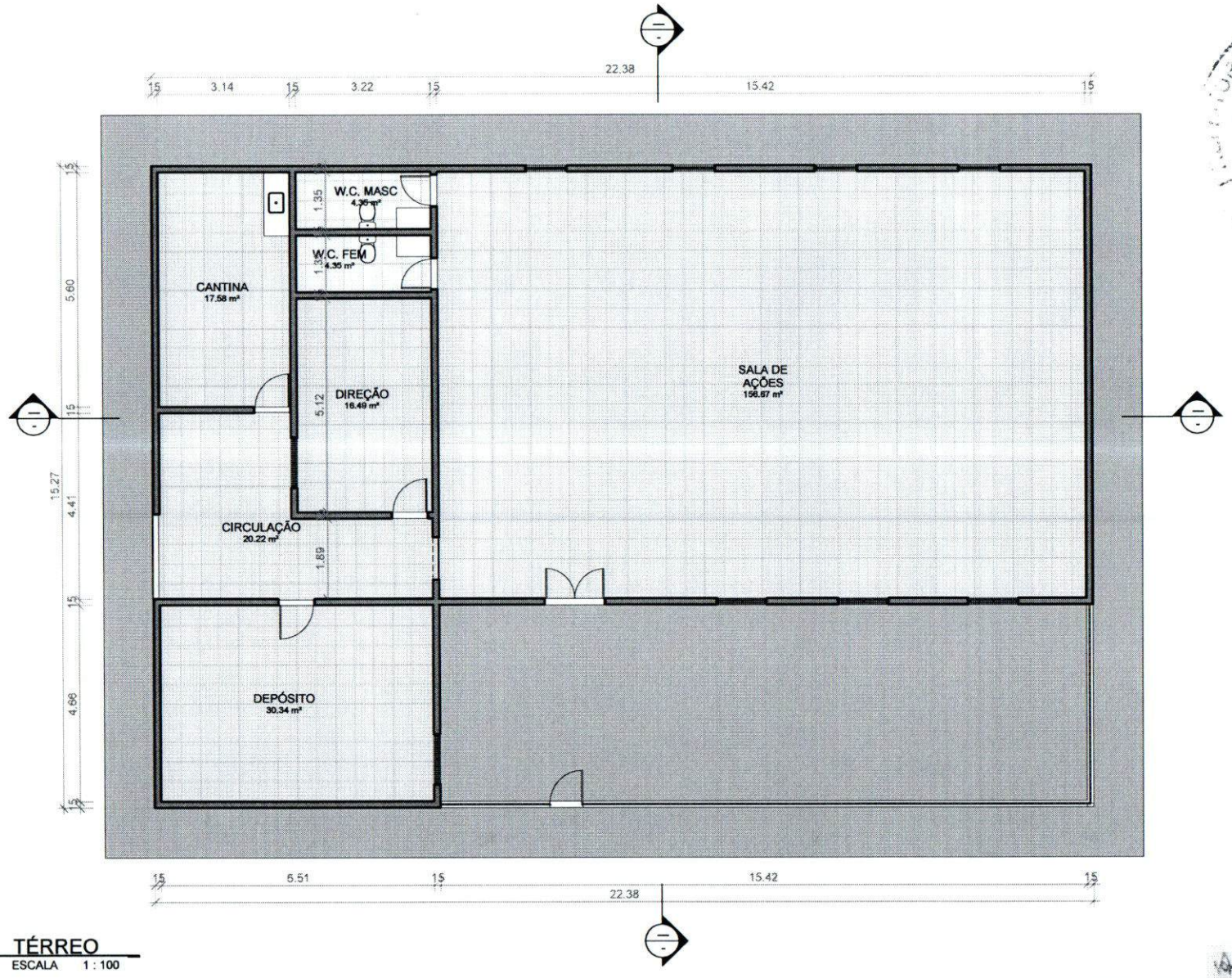

1 TÉRREO
ESCALA 1 : 100

PREFEITURA MUNICIPAL DE ITAUEIRA
Folha nº 788
Proc. nº 7239/25
Ass. nº

Responsavel Técnico: ANTONIO MARCOS HOLANDA SOUSA

PREFEITURA MUNICIPAL DE
ITAUEIRA
MAIS TRABALHO, NOVAS OPORTUNIDADES

prefeituraitaueira@gmail.com

Número	Descrição	Data

SEMAS

CENTRO DE CONVIVÊNCIA

PLANTA BAIXA

Número do projeto	0001/2026	01/01	
Data	12/01/2026		
Desenhadas por	HOLANDA		
Verificado por	HOLANDA	Escala	1 : 100

12/01/2026 12:39:26

OBRA: REFORMA DO CENTRO DE CONVIVÊNCIA

ITEM	CÓDIGO	DESCRIÇÃO	FONTE	UNID	QUANTIDADE	PREÇO UNITÁRIO R$			PREÇO TOTAL R$
						SEM BDI	BDI	COM BDI	
1	SERVIÇOS PRELIMINARES								4.305,07
1.1	103689	FORNECIMENTO E INSTALAÇÃO DE PLACA DE OBRA COM CHAPA GALVANIZADA E ESTRUTURA DE MADEIRA. AF_03/2022_PS	SINAPI	M2	1,50	344,15	75,98	420,13	630,19
1.6	S12625	RETELHAMENTO EM COBERTURA COM TELHA CERAMICA TIPO CANAL COMUM, ITABAIANA OU SIMILAR.	ORSE	M2	314,90	9,56	2,11	11,67	3.674,88
3	DEMOLIÇÕES E RETIRADAS								2.973,79
3.3	97631	DEMOLIÇÃO DE ARGAMASSAS, DE FORMA MANUAL, SEM REAPROVEITAMENTO. AF_09/2023	SINAPI	M2	61,00	8,55	1,88	10,43	636,23
3.4	97633	DEMOLIÇÃO DE REVESTIMENTO CERÂMICO, DE FORMA MANUAL, SEM REAPROVEITAMENTO. AF_09/2023	SINAPI	M2	93,33	17,09	3,77	20,86	1.946,86
3.8	97632	DEMOLIÇÃO DE RODAPÉ CERÂMICO, DE FORMA MANUAL, SEM REAPROVEITAMENTO. AF_09/2023	SINAPI	M	130,10	1,95	0,43	2,38	309,63
3.12	97645	REMOÇÃO DE JANELAS, DE FORMA MANUAL, SEM REAPROVEITAMENTO. AF_09/2023	SINAPI	M2	3,60	18,45	4,07	22,52	81,07
4	FUNDAÇÕES E ESTRUTURAS								5.384,80
4.4	104487	COMPOSIÇÃO PARAMÉTRICA PARA EXECUÇÃO DE ESTRUTURAS DE CONCRETO ARMADO, PARA EDIFICAÇÃO HABITACIONAL UNIFAMILIAR TÉRREA (CASA EM EMPREENDIMENTOS), FCK = 25 MPA. AF_11/2022	SINAPI	M3	2,20	2.004,95	442,69	2.447,64	5.384,80
6	VEDAÇÕES								5.393,85
6.1	103332	ALVENARIA DE VEDAÇÃO DE BLOCOS CERÂMICOS FURADOS NA HORIZONTAL DE 9X14X19 CM (ESPESSURA 9 CM) E ARGAMASSA DE ASSENTAMENTO COM PREPARO EM BETONEIRA. AF_12/2021	SINAPI	M2	50,58	87,36	19,28	106,64	5.393,85
8	REVESTIMENTOS								3.764,04
8.1	87377	ARGAMASSA TRAÇO 1:3 (EM VOLUME DE CIMENTO E AREIA GROSSA ÚMIDA) PARA CHAPISCO CONVENCIONAL, PREPARO MANUAL. AF_08/2019	SINAPI	M3	1,01	540,96	119,44	660,40	667,00
8.2	87292	ARGAMASSA TRAÇO 1:2:8 (EM VOLUME DE CIMENTO, CAL E AREIA MÉDIA ÚMIDA) PARA EMBOÇO/MASSA ÚNICA/ASSENTAMENTO DE ALVENARIA DE VEDAÇÃO, PREPARO MECÂNICO COM BETONEIRA 400 L. AF_08/2019	SINAPI	M3	1,62	466,69	103,04	569,73	922,96
8.3	87273	REVESTIMENTO CERÂMICO PARA PAREDES INTERNAS COM PLACAS TIPO ESMALTADA DE DIMENSÕES 33X45 CM APLICADAS NA ALTURA INTEIRA DAS PAREDES. AF_02/2023_PE	SINAPI	M2	34,40	51,77	11,43	63,20	2.174,08
9	PISO								20.494,47
9.2	98680	PISO CIMENTADO, TRAÇO 1:3 (CIMENTO E AREIA), ACABAMENTO LISO, ESPESSURA 3,0 CM, PREPARO MECÂNICO DA ARGAMASSA. AF_09/2020	SINAPI	M2	71,85	39,20	8,65	47,85	3.438,02
9.5	87257	REVESTIMENTO CERÂMICO PARA PISO COM PLACAS TIPO ESMALTADA DE DIMENSÕES 60X60 CM APLICADA EM AMBIENTES DE ÁREA MAIOR QUE 10 M2. AF_02/2023_PE	SINAPI	M2	250,00	50,96	11,25	62,21	15.552,50
9.7	88650	RODAPÉ CERÂMICO DE 7CM DE ALTURA COM PLACAS TIPO ESMALTADA DE DIMENSÕES 60X60CM. AF_02/2023	SINAPI	M	130,10	9,47	2,09	11,56	1.503,95
11	ESQUADRIAS								4.040,72
11.3	91314	KIT DE PORTA DE MADEIRA PARA PINTURA, SEMI-OCA (LEVE OU MÉDIA), PADRÃO POPULAR, 80X210CM, ESPESSURA DE 3,5CM, ITENS INCLUSOS: DOBRADIÇAS, MONTAGEM E INSTALAÇÃO DO BATENTE, FECHADURA COM EXECUÇÃO DO FURO - FORNECIMENTO E INSTALAÇÃO. AF_12/2019	SINAPI	UN	2,00	639,73	141,25	780,98	1.561,96
11.8	94569	JANELA DE ALUMÍNIO TIPO MAXIM-AR, BATENTE/ REQUADRO 3 A 14 CM, VIDRO INCLUSO, FIXAÇÃO COM PARAFUSO, SEM GUARNIÇÃO/ ALIZAR, DIMENSÕES 60X80 (A X L) CM, SEM ACABAMENTO, VEDAÇÃO COM SILICONE, EXCLUSIVE CONTRAMARCO - FORNECIMENTO E INSTALAÇÃO. AF_11/2024	SINAPI	M2	4,57	444,30	98,10	542,40	2.478,76
12	PINTURAS								13.019,96
12.1	88497	EMASSAMENTO COM MASSA LÁTEX, APLICAÇÃO EM PAREDE, DUAS DEMÃOS, LIXAMENTO MANUAL. AF_04/2023	SINAPI	M2	360,99	12,36	2,72	15,08	5.443,72
12.2	88489	PINTURA LÁTEX ACRÍLICA PREMIUM, APLICAÇÃO MANUAL EM PAREDES, DUAS DEMÃOS. AF_04/2023	SINAPI	M2	644,00	9,11	2,01	11,12	7.161,28
12.3	100760	PINTURA COM TINTA ALQUÍDICA DE ACABAMENTO (ESMALTE SINTÉTICO BRILHANTE) APLICADA A ROLO OU PINCEL SOBRE SUPERFÍCIES METÁLICAS (EXCETO PERFIL) EXECUTADO EM OBRA (02 DEMÃOS). AF_01/2020	SINAPI	M2	9,24	36,79	8,12	44,91	414,96
14	FORRO								7.711,20
14.1	96109	FORRO EM PLACAS DE GESSO, PARA AMBIENTES RESIDENCIAIS. AF_08/2023_PS	SINAPI	M2	165,37	38,20	8,43	46,63	7.711,20
15	INSTALAÇÕES ELETRICAS								6.346,49
15.4	93654	DISJUNTOR MONOPOLAR TIPO DIN, CORRENTE NOMINAL DE 16A - FORNECIMENTO E INSTALAÇÃO. AF_10/2020	SINAPI	UN	4,00	8,86	1,95	10,81	43,24
15.5	93657	DISJUNTOR MONOPOLAR TIPO DIN, CORRENTE NOMINAL DE 32A - FORNECIMENTO E INSTALAÇÃO. AF_10/2020	SINAPI	UN	1,00	11,01	2,43	13,44	13,44
15.9	101876	QUADRO DE DISTRIBUIÇÃO DE ENERGIA EM PVC, DE EMBUTIR, SEM BARRAMENTO, PARA 6 DISJUNTORES - FORNECIMENTO E INSTALAÇÃO. AF_10/2020	SINAPI	UN	1,00	67,98	15,00	82,98	82,98
15.14	91926	CABO DE COBRE FLEXÍVEL ISOLADO, 2,5 MM², ANTI-CHAMA 450/750 V, PARA CIRCUITOS TERMINAIS - FORNECIMENTO E INSTALAÇÃO. AF_03/2023	SINAPI	M	600,00	3,42	0,75	4,17	2.502,00
15.16	91930	CABO DE COBRE FLEXÍVEL ISOLADO, 6 MM², ANTI-CHAMA 450/750 V, PARA CIRCUITOS TERMINAIS - FORNECIMENTO E INSTALAÇÃO. AF_03/2023	SINAPI	M	100,00	7,46	1,64	9,10	910,00
15.21	92023	INTERRUPTOR SIMPLES (1 MÓDULO) COM 1 TOMADA DE EMBUTIR 2P+T 10 A, INCLUINDO SUPORTE E PLACA - FORNECIMENTO E INSTALAÇÃO. AF_03/2023	SINAPI	UN	30,00	38,86	8,58	47,44	1.423,20
15.31	97584	LUMINÁRIA TIPO CALHA, DE SOBREPOR, COM 1 LÂMPADA TUBULAR FLUORESCENTE DE 36 W, COM REATOR DE PARTIDA RÁPIDA - FORNECIMENTO E INSTALAÇÃO. AF_02/2020	SINAPI	UN	13,00	86,43	19,08	105,51	1.371,63
16	INSTALAÇÕES HIDRÁULICAS								1.783,72
16.34	93441	BANCADA GRANITO CINZA 150 X 60 CM, COM CUBA DE EMBUTIR DE AÇO, VÁLVULA AMERICANA EM METAL, SIFÃO FLEXÍVEL EM PVC, ENGATE FLEXÍVEL 30 CM, TORNEIRA CROMADA LONGA, DE PAREDE, 1/2" OU 3/4", P/ COZINHA, PADRÃO POPULAR - FORNEC. E INSTALAÇÃO. AF_01/2020	SINAPI	UN	1,00	921,59	203,48	1.125,07	1.125,07
16.36	86904	LAVATÓRIO LOUÇA BRANCA SUSPENSO, 29,5 X 39CM OU EQUIVALENTE, PADRÃO POPULAR - FORNECIMENTO E INSTALAÇÃO. AF_01/2020	SINAPI	UN	2,00	110,47	24,39	134,86	269,72
16.38	86928	TANQUE DE MÁRMORE SINTÉTICO SUSPENSO, 22L OU EQUIVALENTE, INCLUSO SIFÃO TIPO GARRAFA EM PVC, VÁLVULA PLÁSTICA E TORNEIRA DE PLÁSTICO - FORNECIMENTO E INSTALAÇÃO. AF_01/2020	SINAPI	UN	1,00	318,59	70,34	388,93	388,93
17	INSTALAÇÕES SANITÁRIAS								1.006,90
17.25	86932	VASO SANITÁRIO SIFONADO COM CAIXA ACOPLADA LOUÇA BRANCA - PADRÃO MÉDIO, INCLUSO ENGATE FLEXÍVEL EM METAL CROMADO, 1/2 X 40CM - FORNECIMENTO E INSTALAÇÃO. AF_01/2020	SINAPI	UN	2,00	412,40	91,05	503,45	1.006,90
18	ACESSIBILIDADE								939,36
18.1	00036223	BARRA DE APOIO RETA, EM ALUMINIO, COMPRIMENTO 90 CM, DIAMETRO MINIMO 3 CM	SINAPI	UN	6,00	128,25	28,31	156,56	939,36
21	SERVIÇOS FINAIS								1.232,68
21.1	9537	LIMPEZA FINAL DA OBRA	SINAPI	M2	321,85	3,14	0,69	3,83	1.232,68
								VALOR TOTAL:	78.397,05

PREFEITURA MUNICIPAL DE ITAQUERA
Folha nº 786
Proc. nº 2331/24
Ass. nº

ANTONIO MARCOS HOLANDA SOUSA

PREFEITURA MUNICIPAL DE TAUÁ
Folha nº 787
Proc. nº 2239/25
Ass. nº

PREFEITURA MUNICIPAL DE ITAPEMA
Folha nº 788
Proc. nº 2239/25
Ass. nº

MEMORIAL - REFORMA CENTRO DE CONVIVÊNCIA

1.0 SERVIÇOS PRELIMINARES

1.1 FORNECIMENTO E INSTALAÇÃO DE PLACA DE OBRA COM CHAPA GALVANIZADA E ESTRUTURA DE MADEIRA. AF_03/2022_PS

ALTURA	LARGURA	ÁREA(M²)
1	1,5	1,5

1.6 RETELHAMENTO EM COBERTURA COM TELHA CERAMICA TIPO CANAL COMUM, ITABAIANA OU SIMILAR.

ÁREA(M²)
314,9

3.0 DEMOLIÇÕES E RETIRADAS

3.3 DEMOLIÇÃO DE ARGAMASSAS, DE FORMA MANUAL, SEM REAPROVEITAMENTO. AF_09/2023

AMBIENTE	ÁREA
SALA DE AÇÕES	15
DIREÇÃO	3
DEPÓSITO	5
CIRCULAÇÃO	2
CANTINA	6
EXTERNA	30
TOTAL	61

3.4 DEMOLIÇÃO DE REVESTIMENTO CERÂMICO, DE FORMA MANUAL, SEM REAPROVEITAMENTO. AF_09/2023

AMBIENTE	ÁREA
DIREÇÃO	16,49
DEPÓSITO	30,34
CIRCULAÇÃO	20,22
CANTINA	17,58
W.C. MASC	4,35
W.C. FEM	4,35
TOTAL	93,33

3.8 DEMOLIÇÃO DE RODAPÉ CERÂMICO, DE FORMA MANUAL, SEM REAPROVEITAMENTO. AF_09/2023

AMBIENTE	ÁREA
DIREÇÃO	16,68
DEPÓSITO	22,34
CIRCULAÇÃO	21,84
CANTINA	17,48
SALA DE AÇOES	51,76
TOTAL	130,1

3.12 REMOÇÃO DE JANELAS, DE FORMA MANUAL, SEM REAPROVEITAMENTO. AF_09/2023

AMBIENTE	ÁREA

PREFEITURA MUNICIPAL DE ITAUEIRA
Folha nº 789
Proc. nº 7279/25
Ass. nº

SALA DE AÇOES	3,6
TOTAL	3,6

4.0 FUNDAÇÕES E ESTRUTURAS

4.4 COMPOSIÇÃO PARAMÉTRICA PARA EXECUÇÃO DE ESTRUTURAS DE CONCRETO ARMADO, PARA EDIFICAÇÃO HABITACIONAL UNIFAMILIAR TÉRREA (CASA EM EMPREENDIMENTOS), FCK = 25 MPA. AF_11/2022(ESTRUTURA NO MURO PARA FUTURA AMPLIAÇÃO)

ELEMENTOS	VOL(M³)
SAPATAS	0,54
VIGAS	1,2138
PILARES	0,45
TOTAL	2,20

6.0 VEDAÇÕES

6.1 ALVENARIA DE VEDAÇÃO DE BLOCOS CERÂMICOS FURADOS NA HORIZONTAL DE 9X14X19 CM (ESPESSURA 9 CM) E ARGAMASSA DE ASSENTAMENTO COM PREPARO EM BETONEIRA. AF_12/2021(MURO)

ÁREA(M³)
50,58

8.0 REVESTIMENTOS

8.1 ARGAMASSA TRAÇO 1:3 (EM VOLUME DE CIMENTO E AREIA GROSSA ÚMIDA) PARA CHAPISCO CONVENCIONAL, PREPARO MANUAL. AF_08/2019

VOL(M³)
1,01

8.2 ARGAMASSA TRAÇO 1:2:8 (EM VOLUME DE CIMENTO, CAL E AREIA MÉDIA ÚMIDA) PARA EMBOÇO/MASSA ÚNICA/ASSENTAMENTO DE ALVENARIA DE VEDAÇÃO, PREPARO MECÂNICO COM BETONEIRA 400 L. AF_08/2019

VOL(M³)
1,62

8.3 REVESTIMENTO CERÂMICO PARA PAREDES INTERNAS COM PLACAS TIPO ESMALTADA DE DIMENSÕES 33X45 CM APLICADAS NA ALTURA INTEIRA DAS PAREDES. AF_02/2023_PE

ÁREA(M³)	
W.C FEM	16,45
W.C MAS	16,45
CANTINA	1,5
TOTAL	34,4

9.0 PISOS



9.2 PISO CIMENTADO, TRAÇO 1:3 (CIMENTO E AREIA), ACABAMENTO LISO, ESPESSURA 3,0 CM, PREPARO MECÂNICO DA ARGAMASSA. AF_09/2020

ÁREA(M^2)

71,85

9.5 REVESTIMENTO CERÂMICO PARA PISO COM PLACAS TIPO ESMALTADA DE DIMENSÕES 60X60 CM APLICADA EM AMBIENTES DE ÁREA MAIOR QUE 10 M2. AF_02/2023_PE

AMBIENTE	ÁREA
DIREÇÃO	16,49
DEPÓSITO	30,34
CIRCULAÇÃO	20,22
CANTINA	17,58
SALA DE AÇOES	156,67
W.C. MASC	4,35
W.C. FEM	4,35
TOTAL	250

9.7 RODAPÉ CERÂMICO DE 7CM DE ALTURA COM PLACAS TIPO ESMALTADA DE DIMENSÕES 60X60CM. AF_02/2023

AMBIENTE	ÁREA
DIREÇÃO	16,68
DEPÓSITO	22,34
CIRCULAÇÃO	21,84
CANTINA	17,48
SALA DE AÇOES	51,76
TOTAL	130,1

11.0 ESQUADRIAS

11.3 KIT DE PORTA DE MADEIRA PARA PINTURA, SEMI-OCA (LEVE OU MÉDIA), PADRÃO POPULAR, 80X210CM, ESPESSURA DE 3,5CM, ITENS INCLUSOS: DOBRADIÇAS, MONTAGEM E INSTALAÇÃO DO BATENTE, FECHADURA COM EXECUÇÃO DO FURO - FORNECIMENTO E INSTALAÇÃO. AF_12/2019

AMB	QTD
W.CS	2

11.8 JANELA DE ALUMÍNIO TIPO MAXIM-AR, BATENTE/ REQUADRO 3 A 14 CM, VIDRO INCLUSO, FIXAÇÃO COM PARAFUSO, SEM GUARNIÇÃO/ ALIZAR, DIMENSÕES 60X80 (A X L) CM, SEM ACABAMENTO, VEDAÇÃO COM SILICONE, EXCLUSIVE CONTRAMARCO - FORNECIMENTO E INSTALAÇÃO. AF_11/2024

AMB	QTD	ÁREA	ÁREA TOT
AÇOES	6	0,72	4,32
W.C.	1	0,25	0,25
TOTAL			4,57

12.0 PINTURAS

12.1 EMASSAMENTO COM MASSA LÁTEX, APLICAÇÃO EM PAREDE, DUAS DEMÃOS, LIXAMENTO MANUAL. AF_04/2023

PREFEITURA MUNICIPAL DE ITAUEIRA
Folha nº 791
Proc. nº 2229/23
Ass. nº

AMBIENTE	ÁREA	DESCONTOS	GERAL
DIREÇÃO	50,04	2,88	
DEPÓSITO	67,02	1,68	
CIRCULAÇÃO	65,52	12,918	
CANTINA	52,44	1,68	
SALA DE AÇOES	155,28	10,152	
TOTAL	390,3	29,31	360,99

12.2 PINTURA LÁTEX ACRÍLICA PREMIUM, APLICAÇÃO MANUAL EM PAREDES, DUAS DEMÃOS. AF_04/2023

AMBIENTE	ÁREA
INTERNA	360,99
EXTERNA	161,63
MURO	121,38
TOTAL	644

12.3 PINTURA COM TINTA ALQUÍDICA DE ACABAMENTO (ESMALTE SINTÉTICO BRILHANTE) APLICADA A ROLO OU PINCEL SOBRE SUPERFÍCIES METÁLICAS (EXCETO PERFIL) EXECUTADO EM OBRA (02 DEMÃOS). AF_01/2020

ÁREA
9,24

14.0 FORRO

14.1 FORRO EM PLACAS DE GESSO, PARA AMBIENTES RESIDENCIAIS. AF_08/2023_PS

AMBIENTE	ÁREA
SALA DE AÇOES	156,67
W.C. MASC	4,35
W.C. FEM	4,35
TOTAL	165,37

15.0 INSTALAÇÕES ELÉTRICAS

15.4 DISJUNTOR MONOPOLAR TIPO DIN, CORRENTE NOMINAL DE 16A - FORNECIMENTO E INSTALAÇÃO. AF_10/2020

QTD
4

15.5 DISJUNTOR MONOPOLAR TIPO DIN, CORRENTE NOMINAL DE 16A - FORNECIMENTO E INSTALAÇÃO. AF_10/2020

QTD
1

15.9 QUADRO DE DISTRIBUIÇÃO DE ENERGIA EM PVC, DE EMBUTIR, SEM BARRAMENTO, PARA 6 DISJUNTORES - FORNECIMENTO E INSTALAÇÃO. AF_10/2020

QTD
1

15.14 CABO DE COBRE FLEXÍVEL ISOLADO, 2,5 MM², ANTI-CHAMA 450/750 V, PARA CIRCUITOS TERMINAIS - FORNECIMENTO E INSTALAÇÃO. AF_03/2023

PREFEITURA MUNICIPAL DE ITAUEIRA
Folha nº 792
Proc. nº 2239/25
Ass. nº

	COMP	
	600	
15.16	CABO DE COBRE FLEXÍVEL ISOLADO, 6 MM², ANTI-CHAMA 450/750 V, PARA CIRCUITOS TERMINAIS - FORNECIMENTO E INSTALAÇÃO. AF_03/2023	
	COMP	
	100	
15.21	INTERRUPTOR SIMPLES (1 MÓDULO) COM 1 TOMADA DE EMBUTIR 2P+T 10 A, INCLUINDO SUPORTE E PLACA - FORNECIMENTO E INSTALAÇÃO. AF_03/2023	
	QTD	
	30	
15.31	LUMINÁRIA TIPO CALHA, DE SOBREPOR, COM 1 LÂMPADA TUBULAR FLUORESCENTE DE 36 W, COM REATOR DE PARTIDA RÁPIDA - FORNECIMENTO E INSTALAÇÃO. AF_02/2020	
	UND	
	13	
16.0	INSTALAÇÕES HIDRÁULICAS	
16.34	BANCADA GRANITO CINZA 150 X 60 CM, COM CUBA DE EMBUTIR DE AÇO, VÁLVULA AMERICANA EM METAL, SIFÃO FLEXÍVEL EM PVC, ENGATE FLEXÍVEL 30 CM, TORNEIRA CROMADA LONGA, DE PAREDE, 1/2" OU 3/4", P/ COZINHA, PADRÃO POPULAR - FORNEC. E INSTALAÇÃO. AF_01/2020	
	QTD	
	1	
16.36	LAVATÓRIO LOUÇA BRANCA SUSPENSO, 29,5 X 39CM OU EQUIVALENTE, PADRÃO POPULAR - FORNECIMENTO E INSTALAÇÃO. AF_01/2020	
	QTD	
	2	
16.38	TANQUE DE MÁRMORE SINTÉTICO SUSPENSO, 22L OU EQUIVALENTE, INCLUSO SIFÃO TIPO GARRAFA EM PVC, VÁLVULA PLÁSTICA E TORNEIRA DE PLÁSTICO - FORNECIMENTO E INSTALAÇÃO. AF_01/2020	
	QTD	
	1	
17.0	INSTALAÇÕES SANITÁRIAS	
17.25	VASO SANITÁRIO SIFONADO COM CAIXA ACOPLADA LOUÇA BRANCA - PADRÃO MÉDIO, INCLUSO ENGATE FLEXÍVEL EM METAL CROMADO, 1/2 X 40CM - FORNECIMENTO E INSTALAÇÃO. AF_01/2020	
	QTD	
	2	
18.0	ACESSIBILIDADE	
18.1	BARRA DE APOIO RETA, EM ALUMINIO, COMPRIMENTO 90 CM, DIAMETRO MINIMO 3 CM	
	QTD	

PREFEITURA MUNICIPAL DE ITAU
Folha nº 793
Proc. nº 2239/15
Ass. nº

21.0 DIVERSOS

21.1 LIMPEZA FINAL DA OBRA

ÁREA

321,85

COD	DESCRIÇÃO	%
	DESPESAS INDIRETAS	
AC	TAXA DE ADMINISTRAÇÃO CENTRAL	3,99
DF	TAXAS DE DESPESAS FINANCEIROS	1,11
	TOTAL	**5,10**

	BENEFÍCIO	
S+G	TAXA DE SEGURO E GARANTIA	0,80
L	TAXA DE MARGEM DE CONTRIBUIÇÃO (BENEFÍCIO, LUCRO OU REMUNERAÇÃO)	6,80
R	TAXA DA MARGEM DE INCERTEZA (RISCO) DO EMPREENDIMENTO	0,75
	TOTAL	**8,35**

I	**IMPOSTOS (I) PIS, COFINS, ISS**	
	PIS - PROGRAMA DE INTEGRAÇÃO SOCIAL	0,65
	COFINS - CONTRIBUIÇÃO PARA O FINANCIAMENTO DA SEGURIDADE SOCIAL	3,00
	ISS - IMPOSTO SOBRE SERVIÇO	3,00
	CPRB	0,00
	TOTAL	**6,65**

BDI = 22,08%

$$\frac{(1+AC+S+G+R)\times(1+DF)\times(1+L)}{(1-I)} - 1$$

A MUNICIPAL DE ITA
Folha nº 194
Proc. nº 2739/23
Ass. nº

PREFEITURA MUNICIPAL DE ITA
Folha nº 795
Proc. nº 2239/18
Ass. nº

COD	DESCRIÇÃO	HORISTA %	MENSALISTA %
A	**GRUPO A**		
A1	INSS	20,00	20,00
A2	SESI	1,50	1,50
A3	SENAI	1,00	1,00
A4	INCRA	0,20	0,20
A5	SEBRAE	0,60	0,60
A6	SALÁRIO EDUCAÇÃO	2,50	2,50
A7	SEGURO CONTRA ACIDENTES DE TRABALHO	3,00	3,00
A8	FGTS	8,00	8,00
A9	SECONCI	0,00	0,00
	TOTAL	**36,80**	**36,80**
B	**GRUPO B**		
B1	REPOUSO SEMANAL REMUNERADO	17,82	0,00
B2	FERIADOS	3,95	0,00
B3	AUXÍLIO - ENFERMIDADE	0,86	0,65
B4	13º SALÁRIO	10,96	8,33
B5	LICENÇA PATERNIDADE	0,07	0,05
B6	FALTAS JUSTIFICADAS	0,73	0,56
B7	DIAS DE CHUVAS	1,17	0,00
B8	AUXÍLIO ACIDENTE DE TRABALHO	0,10	0,07
B9	FÉRIAS GOZADAS	11,71	8,90
B10	SALÁRIO MATERNIDADE	0,03	0,03
	TOTAL	**47,40**	**18,59**
C	**GRUPO C**		
C1	AVISO PRÉVIO INDENIZADO	5,30	4,03
C2	AVISO PRÉVIO TRABALHADO	0,12	0,09
C3	FÉRIAS INDENIZADAS	2,46	1,87
C4	DEPÓSITO RESCISÃO SEM JUSTA CAUSA	2,89	2,20
C5	INDENIZAÇÃO ADICIONAL	0,45	0,34
	TOTAL	**11,22**	**8,53**
D	**GRUPO D**		
D1	REINCIDÊNCIA DE GRUPO A SOBRE GRUPO B	17,44	6,84
D2	REINCIDÊNCIA DE GRUPO A SOBRE AVISO PRÉVIO TRABALHADO E REINCIDÊNCIA DO FGTS SOBRE AVISO PRÉVIO INDENIZADO	0,47	0,36
	TOTAL	**17,91**	**7,20**
	A + B + C + D =	**113,33**	**71,12**