Sistema de Cadastramento Unificado de Fornecedores - SICAF

Certificado de Registro Cadastral - CRC

(Emissão conforme art. 17 da Instrução Normativa nº 03, de 26 abril de 2018)

CNPJ: **30.244.228/0001-98**

Razão Social: **ZADE SHOWS GRAVACOES E EDICOES MUSICAIS LTDA**

Atividade Econômica Principal:

9001-9/02 - PRODUÇÃO MUSICAL

Endereço:

RUA ALUISIO DE AZEVEDO, 200 - SALA 0301 EMP JOSE BORBA MARANHAO CXPST 45 - SANTO AMARO - 50.100-090 - Recife / Pernambuco

Observações:

A veracidade das informações poderá ser verificada no endereço https://comprasnet.gov.br.

Este certificado não substitui os documentos exigidos em lei.

Sistema de Cadastramento Unificado de Fornecedores - SICAF

Declaração

Declaramos para os fins exigidos na legislação, conforme documentação registrada no SICAF, que a situação do fornecedor no momento é a seguinte:

Dados do Fornecedor

CNPJ: **30.244.228/0001-98** DUNS®: **948198281**
Razão Social: **ZADE SHOWS GRAVACOES E EDICOES MUSICAIS LTDA**
Nome Fantasia:
Situação do Fornecedor: **Credenciado** Data de Vencimento do Cadastro: **10/03/2025**
Natureza Jurídica: **SOCIEDADE EMPRESÁRIA LIMITADA**
MEI: **Não**
Porte da Empresa: **Micro Empresa**

Ocorrências e Impedimentos

Ocorrência: **Nada Consta**
Impedimento de Licitar: **Nada Consta**
Ocorrências Impeditivas indiretas: **Nada Consta**
Vínculo com "Serviço Público": **Nada Consta**

Níveis cadastrados:

Documento(s) assinalado(s) com "*" está(ão) com prazo(s) vencido(s).
Fornecedor possui alguma pendência no Nível de Cadastramento indicado. Verifique mais informações sobre pendências nas funcionalidades de consulta.
Automática: a certidão foi obtida através de integração direta com o sistema emissor. Manual: a certidão foi inserida manualmente pelo fornecedor.

I - Credenciamento

II - Habilitação Juridica (Possui Pendência)

III - Regularidade Fiscal e Trabalhista Federal (Possui Pendência)

Receita Federal e PGFN	Validade:	03/12/2024	Automática
FGTS	Validade:	19/12/2024	Automática
Trabalhista (http://www.tst.jus.br/certidao)	Validade:	01/03/2025	Automática

IV - Regularidade Fiscal Estadual/Distrital e Municipal (Possui Pendência)

Receita Estadual/Distrital	Sem Informação
Receita Municipal	Sem Informação

Emitido em: 02/12/2024 08:56
CPF: 061.XXX.XXX-63 Nome: JOSEFA ROSA DE CARVALHO
Ass: _____

TRIBUNAL DE CONTAS DA UNIÃO

Consulta Consolidada de Pessoa Jurídica

Este relatório tem por objetivo apresentar os resultados consolidados de consultas eletrônicas realizadas diretamente nos bancos de dados dos respectivos cadastros. A responsabilidade pela veracidade do resultado da consulta é do Órgão gestor de cada cadastro consultado. A informação relativa à razão social da Pessoa Jurídica é extraída do Cadastro Nacional da Pessoa Jurídica, mantido pela Receita Federal do Brasil.

Consulta realizada em: 02/12/2024 09:07:14

Informações da Pessoa Jurídica:

Razão Social: **ZADE SHOWS GRAVACOES E EDICOES MUSICAIS LTDA**
CNPJ: **30.244.228/0001-98**

Resultados da Consulta Eletrônica:

Órgão Gestor: **TCU**
Cadastro: **Licitantes Inidôneos**
Resultado da consulta: **Nada Consta**

Para acessar a certidão original no portal do órgão gestor, clique AQUI.

Órgão Gestor: **CNJ**
Cadastro: **CNIA - Cadastro Nacional de Condenações Cíveis por Ato de Improbidade Administrativa e Inelegibilidade**
Resultado da consulta: **Nada Consta**

Para acessar a certidão original no portal do órgão gestor, clique AQUI.

Órgão Gestor: **Portal da Transparência**
Cadastro: **Cadastro Nacional de Empresas Inidôneas e Suspensas**
Resultado da consulta: **Nada Consta**

Para acessar a certidão original no portal do órgão gestor, clique AQUI.

Órgão Gestor: **Portal da Transparência**
Cadastro: **CNEP - Cadastro Nacional de Empresas Punidas**
Resultado da consulta: **Nada Consta**

Para acessar a certidão original no portal do órgão gestor, clique AQUI.

Obs: A consulta consolidada de pessoa jurídica visa atender aos princípios de simplificação e racionalização de serviços públicos digitais. Fundamento legal: Lei nº 12.965, de 23 de abril de 2014, Lei nº 13.460, de 26 de junho de 2017, Lei nº 13.726, de 8 de outubro de 2018, Decreto nº 8.638 de 15, de janeiro de 2016.

TRIBUNAL DE CONTAS DA UNIÃO

CERTIDÃO NEGATIVA

DE

LICITANTES INIDÔNEOS

Nome completo: **ZADE SHOWS GRAVACOES E EDICOES MUSICAIS LTDA**

CPF/CNPJ: **30.244.228/0001-98**

O Tribunal de Contas da União CERTIFICA que, na presente data, o (a) requerente acima identificado(a) NÃO CONSTA da relação de responsáveis inidôneos para participar de licitação na administração pública federal, por decisão deste Tribunal, nos termos do art. 46 da Lei nº 8.443/92 (Lei Orgânica do TCU).

Não constam da relação consultada para emissão desta certidão os responsáveis ainda não notificados do teor dos acórdãos condenatórios, aqueles cujas condenações tenham tido seu prazo de vigência expirado, bem como aqueles cujas apreciações estejam suspensas em razão de interposição de recurso com efeito suspensivo ou de decisão judicial.

Certidão emitida às 09:27:47 do dia 02/12/2024, com validade de trinta dias a contar da emissão.

A veracidade das informações aqui prestadas podem ser confirmadas no sítio https://contas.tcu.gov.br/ords/f?p=INABILITADO:5

Código de controle da certidão: 74R1021224092747

Atenção: qualquer rasura ou emenda invalidará este documento.

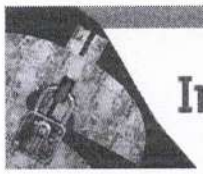

Improbidade Administrativa e Inelegibilidade

Certidão Negativa

Certifico que nesta data (02/12/2024 às 09:15) NÃO CONSTA no Cadastro Nacional de Condenações Cíveis por Ato de Improbidade Administrativa e Inelegibilidade registros de condenação com trânsito em julgado ou sanção ativa quanto ao CNPJ nº 30.244.228/0001-98.

A condenação por atos de improbidade administrativa não implica automático e necessário reconhecimento da inelegibilidade do condenado.
Para consultas sobre inelegibilidade acesse portal do TSE em http://divulgacandcontas.tse.jus.br/

Esta certidão é expedida gratuitamente. Sua autenticidade pode ser por meio do número de controle 674D.A4CB.2913.C707 no seguinte endereço: https://www.cnj.jus.br/improbidade_adm/autenticar_certidao.php

CONTROLADORIA-GERAL DA UNIÃO

Certidão negativa correcional (ePAD, CGU-PJ, CEIS, CNEP e CEPIM)

Consultado: **ZADE SHOWS GRAVACOES E EDICOES MUSICAIS LTDA**

CPF/CNPJ: **30.244.228/0001-98**

Certifica-se que, em consulta aos sistemas ePAD e CGU-PJ e aos cadastros CEIS, CNEP e CEPIM mantidos pela Corregedoria-Geral da União, **NÃO CONSTAM** registros de penalidades vigentes relativas ao CNPJ/CPF consultado.

Destaca-se que, nos termos da legislação vigente, os referidos cadastros consolidam informações prestadas pelos entes públicos, de todos os Poderes e esferas de governo.

Os Sistemas ePAD e CGU-PJ consolidam os dados sobre o andamento dos processos administrativos de responsabilização de entes privados no Poder Executivo Federal.

O Cadastro Nacional de Empresas Inidôneas e Suspensas (CEIS) apresenta a relação de empresas e pessoas físicas que sofreram sanções que implicaram a restrição de participar de licitações ou de celebrar contratos com a Administração Pública.

O Cadastro Nacional de Empresas Punidas (CNEP) apresenta a relação de empresas que sofreram qualquer das punições previstas na Lei nº 12.846/2013 (Lei Anticorrupção).

O Cadastro de Entidades Privadas sem Fins Lucrativos Impedidas (CEPIM) apresenta a relação de entidades privadas sem fins lucrativos que estão impedidas de celebrar novos convênios, contratos de repasse ou termos de parceria com a Administração Pública Federal, em função de irregularidades não resolvidas em convênios, contratos de repasse ou termos de parceria firmados anteriormente.

Certidão emitida às 09:13:19 do dia 02/12/2024 , com validade até o dia 01/01/2025.

Link para consulta da verificação da certidão https://certidoes.cgu.gov.br/

Código de controle da certidão: H0g7By84YE4wdEzUBsFe

Qualquer rasura ou emenda invalidará este documento.

REPÚBLICA FEDERATIVA DO BRASIL

CADASTRO NACIONAL DA PESSOA JURÍDICA

NÚMERO DE INSCRIÇÃO	COMPROVANTE DE INSCRIÇÃO E DE SITUAÇÃO CADASTRAL	DATA DE ABERTURA
30.244.228/0001-98 **MATRIZ**		**19/04/2018**

NOME EMPRESARIAL
ZADE SHOWS GRAVACOES E EDICOES MUSICAIS LTDA

TÍTULO DO ESTABELECIMENTO (NOME DE FANTASIA)	PORTE
********	**ME**

CÓDIGO E DESCRIÇÃO DA ATIVIDADE ECONÔMICA PRINCIPAL
90.01-9-02 - Produção musical

CÓDIGO E DESCRIÇÃO DAS ATIVIDADES ECONÔMICAS SECUNDÁRIAS
59.20-1-00 - Atividades de gravação de som e de edição de música
74.90-1-05 - Agenciamento de profissionais para atividades esportivas, culturais e artísticas
90.01-9-99 - Artes cênicas, espetáculos e atividades complementares não especificadas anteriormente

CÓDIGO E DESCRIÇÃO DA NATUREZA JURÍDICA
206-2 - Sociedade Empresária Limitada

LOGRADOURO	NÚMERO	COMPLEMENTO
R ALUISIO DE AZEVEDO	**200**	**SALA 0301 EMP JOSE BORBA MARANHAO CXPST 45**

CEP	BAIRRO/DISTRITO	MUNICÍPIO	UF
50.100-090	**SANTO AMARO**	**RECIFE**	**PE**

ENDEREÇO ELETRÔNICO	TELEFONE
GILCARLOS@GRUPO2MGA.COM.BR	**(85) 8124-4111**

ENTE FEDERATIVO RESPONSÁVEL (EFR)
*****

SITUAÇÃO CADASTRAL	DATA DA SITUAÇÃO CADASTRAL
ATIVA	**19/04/2018**

MOTIVO DE SITUAÇÃO CADASTRAL

SITUAÇÃO ESPECIAL	DATA DA SITUAÇÃO ESPECIAL
********	********

Aprovado pela Instrução Normativa RFB nº 2.119, de 06 de dezembro de 2022.

Emitido no dia **02/12/2024** às **08:49:55** (data e hora de Brasília).

Página: **1/1**

Consulta Quadro de Sócios e Administradores - QSA

CNPJ:	30.244.228/0001-98
NOME EMPRESARIAL:	ZADE SHOWS GRAVACOES E EDICOES MUSICAIS LTDA
CAPITAL SOCIAL:	R$30.000,00 (Trinta mil reais)

O Quadro de Sócios e Administradores(QSA) constante da base de dados do Cadastro Nacional da Pessoa Jurídica (CNPJ) é o seguinte:

Nome/Nome Empresarial:	DIEGO ANDERSON ROCHA DE OLIVEIRA		
Qualificação:	05-Administrador		
Nome/Nome Empresarial:	ERIC BEZERRA MOTA ROCHA		
Qualificação:	22-Sócio		
Nome/Nome Empresarial:	OLIVEIRA PARTICIPACOES LTDA		
Qualificação:	22-Sócio		
Nome do Repres. Legal:	YVENS WATILA OLIVEIRA DA SILVA	**Qualif. Rep. Legal:**	05-Administrador
Nome/Nome Empresarial:	DARO PARTICIPACOES LTDA		
Qualificação:	22-Sócio		
Nome do Repres. Legal:	DIEGO ANDERSON ROCHA DE OLIVEIRA	**Qualif. Rep. Legal:**	05-Administrador
Nome/Nome Empresarial:	ANDRE DANTAS CORREIA DE OLIVEIRA		
Qualificação:	22-Sócio		

Para informações relativas à participação no QSA, acessar o e-CAC com certificado digital ou comparecer a uma unidade da RFB.

Emitido no dia **02/12/2024** às **08:53** (data e hora de Brasília).

Sistema de Cadastramento Unificado de Fornecedores - SICAF

Relatório Nível III - Regularidade Fiscal e Trabalhista Federal

Dados do Fornecedor

CNPJ: **30.244.228/0001-98** DUNS®: **948198281**
Razão Social: **ZADE SHOWS GRAVACOES E EDICOES MUSICAIS LTDA**
Nome Fantasia:
Situação do Fornecedor: **Credenciado** Data de Vencimento do Cadastro: **10/03/2025**

Dados do Nível

Situação do Nível: **Cadastrado**

Comprovante de Regularidade da Receita Federal e PGFN

Tipo de Comprovante: **Certidão** Data de Validade: **03/12/2024**
Código de Controle: **1A63F5713FD5197D**

Comprovante de Regularidade do FGTS

Tipo de Comprovante: **Certidão** Data de Validade: **19/12/2024**
Código de Controle: **2024112003405010165362**

Comprovante de Regularidade do TST

Tipo de Comprovante: **Certidão** Data de Validade: **01/03/2025**
Código de Controle: **599933792024**

Solicitação de Orçamento

De Setor de Licitações <licitacoes@franciscosantos.pi.gov.br>
Para <gilcarlos@grupo2mga.com.br>
Data 2024-12-02 09:44

02.1_Solicitacao_de_Orcamento_assinado..pdf (~566 KB)

Francisco Santos - PI, 02 de dezembro 2024.

Bom Dia;

Ao representante da empresa ZADE SHOWS GRAVACOES E EDICOES MUSICAIS LTDA - ME, inscrita no CNPJ (MF) sob o nº 30.244.228/0001-98, estabelecida na cidade de Recife – PE, à Rua Aluísio de Azevedo, nº 200, Sala 0301 Emp. José Borba Maranhão CXPST 45, Bairro Santo Amaro, CEP: 50.100-090, fone (85) 98124-4111 / (85) 3296-7081, e-mail: contrato@ericland.com.br / gilcarlos@grupo2mga.com.br.

Prezado Sr.;
Vimos por meio deste solicitar que nos envie COTAÇÃO DE PREÇOS e disponibilidade na agenda para apresentação artística do Cantor ERIC LAND no município de Francisco Santos – PI, nas comemorações alusivas aos festejos de 64 anos de emancipação política do Município de Francisco Santos – PI, que acontecerá na semana do dia 24 a 28 de dezembro do presente ano, e diante da proximidade do tradicional carnaval fora de época Chico Folia 2024, que acontecerá no dia 26 de dezembro de 2024, no município de Francisco Santos, Estado do Piauí, vimos a necessidades de contratação de artista consagrado pela critica especializada e opinião pública na forma que atenda a determinação da Lei Federal nº 14.133/21 e alterações posteriores dias corridos.

Atenciosamente;

CARLETE DA SILVA SOUSA
Secretária Municipal de Governo e Administração Geral

Solicitação de Orçamento

De Setor de Licitações <licitacoes@franciscosantos.pi.gov.br>
Para <contrato@ericland.com.br>
Data 2024-12-02 09:43

02.1_Solicitacao_de_Orcamento_assinado..pdf (~566 KB)

Francisco Santos - PI, 02 de dezembro 2024.

Bom Dia;

Ao representante da empresa ZADE SHOWS GRAVACOES E EDICOES MUSICAIS LTDA - ME, inscrita no CNPJ (MF) sob o nº 30.244.228/0001-98, estabelecida na cidade de Recife – PE, à Rua Aluísio de Azevedo, nº 200, Sala 0301 Emp. José Borba Maranhão CXPST 45, Bairro Santo Amaro, CEP: 50.100-090, fone (85) 98124-4111 / (85) 3296-7081, e-mail: contrato@ericland.com.br / gilcarlos@grupo2mga.com.br.

Prezado Sr.;
Vimos por meio deste solicitar que nos envie COTAÇÃO DE PREÇOS e disponibilidade na agenda para apresentação artística do Cantor ERIC LAND no município de Francisco Santos – PI, nas comemorações alusivas aos festejos de 64 anos de emancipação política do Município de Francisco Santos – PI, que acontecerá na semana do dia 24 a 28 de dezembro do presente ano, e diante da proximidade do tradicional carnaval fora de época Chico Folia 2024, que acontecerá no dia 26 de dezembro de 2024, no município de Francisco Santos, Estado do Piauí, vimos a necessidades de contratação de artista consagrado pela critica especializada e opinião pública na forma que atenda a determinação da Lei Federal nº 14.133/21 e alterações posteriores dias corridos.

Atenciosamente;

CARLETE DA SILVA SOUSA
Secretária Municipal de Governo e Administração Geral

PREFEITURA DO RECIFE
SECRETARIA DE FINANÇAS

NFS-e
Nota Fiscal de Serviços Eletrônica

Número da Nota	Data e Hora de Emissão	Código de Verificação
00000341	26/07/2024 14:26:18	5UZC-H9BS

20240926130241228000198

PRESTADOR DE SERVIÇOS

CPF/CNPJ: **30.244.228/0001-98** Inscrição Municipal: **778.180-6**

Nome/Razão Social: **ZADE SHOWS GRAVACOES E EDICOES MUSICAIS LTDA**

Endereço: **RUA ALUISIO DE AZEVEDO 200, SALA 0301 EMP JOSÉ BORBA MARAN - SANTO AMARO - CEP: 50100-090**

Município: **Recife** UF: **PE** E-mail: **contato@ericland.com.br**

TOMADOR DE SERVIÇOS

Nome/Razão Social: **COOLLABCREATIVE**

CPF/CNPJ: **35.141.992/0001-51** Inscrição Municipal: **----**

Endereço: **José Bernardino 97, SALA 1804 - Vila Cabral - CEP: 58408-027**

Município: **Campina Grande** UF: **PB** E-mail: **----**

DISCRIMINAÇÃO DOS SERVIÇOS

CONTRATAÇÃO PARA APRESENTAÇÃO ARTÍSTICAS DO ARTISTA `¿ERIC LAND¿¿ NO DIA 24 DE JULHO DE 2024 NA CIDADE CAICO -RN SHOW COM DURAÇÃO DE 1:30 UMA HORA E TRINTA MINUTOS.

DADOS BANCÁRIOS:
B. BRASIL 001
AG: 3515-7
C/C: 15.250-1
ZADE SHOWS GRAVAÇÕES E EDIÇÕES MUSICAIS LTDA
CHAVE PIX: CONTATO@ERICLAND.COM.BR

Serviço sem retenção de tributos federais em razão da alíquota zero de IRPJ, CSLL, PIS e COFINS prevista no artigo 4º da Lei no 14.148/2021.

Trib. Aprox. R$: 40.350,00 Federal e R$: 15.000,0 Municipal
Fonte: IBPT/FECOMERCIO RJ Xe67eQ

VALOR TOTAL DO SERVIÇO = R$ 300.000,00

Código da Atividade Prestada
9001902 - PRODUÇÃO MUSICAL
12.07 - Shows, ballet, danças, desfiles, bailes, óperas, concertos, recitais, festivais e congêneres.

Deduções (R$)	Desconto Incond. (R$)	Base de Cálculo (R$)	Alíquota (%)	Valor do ISS (R$)	Crédito p/ IPTU (R$)
0,00	0,00	300.000,00	5,00%	15.000,00	0,00

OUTRAS INFORMAÇÕES

- Esta NFS-e foi emitida com respaldo nas Leis 17.407/2008 e 17.408/2008.
- **O ISS desta NFS-e será RETIDO pelo Tomador de Serviço.**
- O ISS desta NFS-e é devido FORA do Município de Recife. Local da prestação do serviço: Caicó - RN.
- Esta NFS-e não gera crédito.

PREFEITURA DO RECIFE
SECRETARIA DE FINANÇAS

NFS-e
Nota Fiscal de Serviços Eletrônica

20240126130244228000198

Número da Nota	00000236
Data e Hora de Emissão	26/01/2024 15:34:47
Código de Verificação	HBUV-7HPV

PRESTADOR DE SERVIÇOS

CPF/CNPJ: **30.244.228/0001-98** Inscrição Municipal: **778.180-6**

Nome/Razão Social: **ZADE SHOWS GRAVACOES E EDICOES MUSICAIS LTDA**

Endereço: **RUA ALUISIO DE AZEVEDO 200, SALA 0301 EMP JOSÉ BORBA MARAN - SANTO AMARO - CEP: 50100-090**

Município: **Recife** UF: **PE** E-mail: **contato@ericland.com.br**

TOMADOR DE SERVIÇOS

Nome/Razão Social: **SUPER A - FORMATURAS E EVENTOS LTDA**

CPF/CNPJ: **11.919.169/0001-66** Inscrição Municipal: **427.557-8**

Endereço: **AV DEZESSETE DE AGOSTO 1893 - POCO - CEP: 52060-485** Tel.: **(81)3426-5256**

Município: **Recife** UF: **PE** E-mail: **superafinanceiro@gmail.com**

DISCRIMINAÇÃO DOS SERVIÇOS

Referente a uma apresentação artistica do cantor ''ERIC LAND'', no valor de R$300.000,00 (TREZENTOS MIL REAIS), no dia 27 de janeiro de 2024, na cidade de João Pessoa - PB.

DADOS BANCARIOS
AG: 3515-7
C/C: 15250-1
B. BRASIL

Serviço sem retenção de tributos federais em razão da alíquota zero de IRPJ, CSLL, PIS e COFINS prevista no artigo 4° da Lei no 14.148/2021.

Trib. aprox. R$: 40.350,00 Federal e R$: 6.000,00 Municipal
Fonte: IBPT/FECOMERCIO RJ Xe67eQ

VALOR TOTAL DO SERVIÇO = R$ 300.000,00

Código da Atividade Prestada
9001902 - PRODUÇÃO MUSICAL
12.07 - Shows, ballet, danças, desfiles, bailes, óperas, concertos, recitais, festivais e congêneres.

Deduções (R$)	Desconto Incond. (R$)	Base de Cálculo (R$)	Alíquota (%)	Valor do ISS (R$)	Crédito p/ IPTU (R$)
0,00	0,00	300.000,00	2,00%	6.000,00	0,00

OUTRAS INFORMAÇÕES

- Esta NFS-e foi emitida com respaldo nas Leis 17.407/2008 e 17.408/2008.
- **O ISS desta NFS-e será RETIDO pelo Tomador de Serviço.**
- O ISS desta NFS-e é devido FORA do Município de Recife. Local da prestação do serviço: João Pessoa - PB.
- Esta NFS-e não gera crédito.

PREFEITURA DO RECIFE
SECRETARIA DE FINANÇAS

NFS-e
Nota Fiscal de Serviços Eletrônica

Número da Nota
00000246
Data e Hora de Emissão
09/02/2024 13:57:48
Código de Verificação
7XZJ-XTQE

20240209e2024228000198

PRESTADOR DE SERVIÇOS

CPF/CNPJ: **30.244.228/0001-98** Inscrição Municipal: **778.180-6**

Nome/Razão Social: **ZADE SHOWS GRAVACOES E EDICOES MUSICAIS LTDA**

Endereço: **RUA ALUISIO DE AZEVEDO 200, SALA 0301 EMP JOSÉ BORBA MARAN - SANTO AMARO - CEP: 50100-090**

Município: **Recife** UF: **PE** E-mail: **contato@ericland.com.br**

TOMADOR DE SERVIÇOS

Nome/Razão Social: **MUNICIPIO DE BERNARDO DO MEARIM**

CPF/CNPJ: **01.612.345/0001-69** Inscrição Municipal: ----

Endereço: **AV MANOEL MATIAS S/N, ******** - CENTRO - CEP: 65723-000**

Município: **Bernardo do Mearim** UF: **MA** E-mail: ----

DISCRIMINAÇÃO DOS SERVIÇOS

CONTRATAÇÃO PARA APRESENTAÇÃO ARTISTICAS DO ARTISTA `¿ERIC LAND¿¿ NO DIA 12 DE FEVEREIRO DE 2024 NA CIDADE DE BERNARDO DO MEARIM-MA - PRAÇA SHOW COM DURAÇÃO DE 1:30 UMA HORA E TRINTA MINUTOS

LOCAL: PRACA
DIA 12/02/2024

DADOS BANCARIOS
BANCO DO BRASIL: 01
AG: 3515-7 C/C: 15.250-1
ZADE SHOWS GRAVAÇÕES E EDIÇÕES MUSICAIS LTDA
CHAVE PIX: CONTATO@ERICLAND.COM

Serviço sem retenção de tributos federais em razão da alíquota zero de IRPJ, CSLL, PIS e COFINS prevista no artigo 4º da Lei no 14.148/2021.

Trib. aprox. R$: 33.625,00 Federal e R$: 12.500,00 Municipal
Fonte: IBPT/FECOMERCIO RJ Xe67eQ

VALOR TOTAL DO SERVIÇO = R$ 250.000,00

Código da Atividade Prestada
9001902 - PRODUÇÃO MUSICAL
12.07 - Shows, ballet, danças, desfiles, bailes, óperas, concertos, recitais, festivais e congêneres.

Deduções (R$)	Desconto Incond. (R$)	Base de Cálculo (R$)	Alíquota (%)	Valor do ISS (R$)	Crédito p/ IPTU (R$)
0,00	0,00	250.000,00	5,00%	12.500,00	0,00

OUTRAS INFORMAÇÕES

- Esta NFS-e foi emitida com respaldo nas Leis 17.407/2008 e 17.408/2008.
- **O ISS desta NFS-e será RETIDO pelo Tomador de Serviço.**
- O ISS desta NFS-e é devido FORA do Município de Recife. Local da prestação do serviço: Bernardo do Mearim - MA.
- Esta NFS-e não gera crédito.

REPÚBLICA FEDERATIVA DO BRASIL
Ministério da Economia
Instituto Nacional da Propriedade Industrial
Diretoria de Marcas, Desenhos Industriais e Indicações Geográficas

Certificado de registro de marca

Processo nº: 914814532

O Instituto Nacional da Propriedade Industrial, para garantia da propriedade e do uso exclusivo, certifica que a marca abaixo reproduzida encontra-se registrada nos termos das normas legais e regularmente em vigor, mediante as seguintes características e condições:



Data de depósito: 07/06/2018
Data da concessão: 16/04/2019
Fim da vigência: 16/04/2029

Titular: ZADE SHOWS GRAVAÇÕES E EDIÇÕES MUSICAIS LTDA [BR/CE]
CNPJ: 30244228000198
Endereço: RUA PRIMEIRO DE JANEIRO 561, 60710435 , Fortaleza, CEARÁ, BRASIL

Apresentação: Mista
Natureza: Marca de Serviço
CFE(4): 27.5.1
NCL(11): 41
Especificação: Apresentação de espetáculos ao vivo - [Informação em]; Apresentação de espetáculos ao vivo - [Consultoria em]; Apresentação de espetáculos ao vivo - [Assessoria em]; Apresentação de espetáculos ao vivo; Organização de espetáculos [shows] [serviços de empresário] - [Informação em]; Organização de espetáculos [shows] [serviços de empresário] - [Consultoria em]; Organização de espetáculos [shows] [serviços de empresário] - [Assessoria em]; Organização de espetáculos [shows] [serviços de empresário]; Planejamento de festas [serviços de entretenimento] - [Informação em]; Planejamento de festas [serviços de entretenimento] - [Consultoria em]; Planejamento de festas [serviços de entretenimento] - [Assessoria em]; Planejamento de festas [serviços de entretenimento]; Produção de shows - [Informação em]; Produção

INPI Assinado digitalmente pelo Instituto Nacional da Propriedade Industrial
Em 07/05/2019
Aprovado por ANDRÉ LUIS BALLOUSSIER ANCORA DA LUZ - Matrícula 0449457

REPÚBLICA FEDERATIVA DO BRASIL
Ministério da Economia
Instituto Nacional da Propriedade Industrial
Diretoria de Marcas, Desenhos Industriais e Indicações Geográficas

Certificado de registro de marca

Processo nº: 914814532

de shows - [Consultoria em]; Produção de shows - [Assessoria em]; Produção de shows; Produção musical - [informação em]; Produção musical - [Consultoria em]; Produção musical - [Assessoria em]; Produção musical; Serviços de estúdios de gravação; serviços de conjunto musical [serviços de entretenimento] - [Informação em]; serviços de conjunto musical [serviços de entretenimento] - [Consultoria em]; serviços de conjunto musical [serviços de entretenimento] - [Assessoria em]; serviços de conjunto musical [serviços de entretenimento]; Agente artístico; literário e cultural [promotor de evento] - [informação em]; Agente artístico, literário e cultural [promotor de evento] - [Consultoria em]; Agente artístico; literário e cultural [promotor de evento] - [Assessoria em]; Agente artístico; literário e cultural [promotor de evento]; Animação de festa - [informação em]; Animação de festa - [Consultoria em]; Animação de festa - [Assessoria em]; Animação de festa; Assessoria, consultoria e informação em entretenimento [lazer]; Banda de música [serviços de entretenimento] - [Informação em]; Banda de música [serviços de entretenimento] - [Consultoria em]; Banda de música [serviços de entretenimento] - [Assessoria em]; Banda de música [serviços de entretenimento]; Gravações musicais em VHS/DVD/CD [serviços de estúdio] - [Informação em]; Gravações musicais em VHS/DVD/CD [serviços de estúdio] - [Consultoria em]; Gravações musicais em VHS/DVD/CD [serviços de estúdio] - [Assessoria em]; Gravações musicais em VHS/DVD/CD [serviços de estúdio]; Promotor de eventos [se artísticos/culturais] - [Informação em]; Promotor de eventos [se artísticos/culturais] - [Consultoria em]; Promotor de eventos [se artísticos/culturais] - [Assessoria em]; Promotor de eventos [se artísticos/culturais]; Provimento de web site disponibilizando fotos, áudio e vídeo não downloadble [serviço de entretenimento];

Rio de Janeiro, 16/04/2019

André Luis Balloussier Ancora da Luz
Diretor

A proteção conferida pelo presente registro de marca tem como limite o disposto no art. 124, incisos II, VI, VIII, XVIII e XXI, da Lei nº 9.279, de 14 de maio de 1996.

ERIC LAND

DECLARAÇÃO EXCLUSIVIDADE

A **ZADE SHOWS GRAVAÇÕES E EDIÇÕES MUSICAIS LTDA**, pessoa Jurídica de direito privado, inscrita no **CNPJ nº 30.244.228/0001-98**, com sede na Rua Aluízio de Azevedo nº 200, sala 301- Caixa Postal 45, Empresarial José Borba Maranhão, Santo Amaro, Recife-Pernambuco CEP: 50.100-090, neste ato Por seu representante legal o Sr: Diego Anderson Rocha de Oliveira (CPF/ME nº 029.254.833-80)infra-assinado, DECLARA que detém os diretos de Exclusividade para a contratação e execução das apresentações artísticas do Artista " ERIC LAND" a realizarem-se no território nacional e internacional, no prazo de 2 (dois) anos a contar desta assinatura, na medida que o artista **ERIC BEZERRA MOTA ROCHA, portador do CPF nº 605.409.913-25** a tudo concorda e anui com os termos e condições Previstos neste instrumento.

E por ser esta a expressão da verdade, firma-se a presente para todos e devidos fins e efeitos.

Recife-PE, 25 de abril de 2024

DIEGO ANDERSON ROCHA DE OLIVEIRA:02925483380 Assinado de forma digital por DIEGO ANDERSON ROCHA DE OLIVEIRA:02925483380 Dados: 2024.04.25 14:55:06 -03'00'

ZADE SHOWS GRAVAÇÕES E EDIÇÕES MUSICAIS LTDA,
CNPJ nº 30.244.228/0001-98
Diego Anderson Rocha de Oliveira
CPF/ME nº 029.254.833-80

ERIC BEZERRA MOTA ROCHA:60540991325 Assinado de forma digital por ERIC BEZERRA MOTA ROCHA:60540991325 Dados: 2024.04.25 14:47:48 -03'00'

ERIC BEZERRA MOTA ROCHA
CPF/MF nº 605.409.913-25

RELEASE

Um dos principais nomes do forró atual, Eric Land está deslanchando cada vez mais pelo Brasil. Nascido em Fortaleza, Eric Land cresceu em um meio musical. Dentro de casa, tinha como referência o pai, músico em barzinhos, e avó cantora de rádio. Os festejos em família, no Ceará, sempre contavam com muita música, fosse ao vivo ou na caixa de som. Caçula de dois irmãos, Eric fez seu primeiro show profissional, em um barzinho, aos 16 anos. E agora, aos 26, quase não para em casa, o cantor faz cerca de 25 shows por mês, conquistando o público por onde passa.

Os números não negam: uma de suas músicas mais recentes, "Chorei na Vaquejada", parceria com Tarcísio do Acordeon, foi considerada pelo público e imprensa como o hit do São João de 2023. Ainda foi eleita a música da festa de Campina Grande, segundo leitores do g1. O clipe já tem mais de 45 milhões de visualizações. No Spotify, a faixa chegou ao Top 10 da plataforma, com 65 milhões de streams.

Antes de "Chorei na Vaquejada", Eric Land emplacou outro grande hit. "Cidade Inteira" estourou durante a pandemia: "Cidade Inteira foi a música que me levou para o Brasil, de ponta a ponta. A galera foi marcada através dessa música, as pessoas se identificaram com essa canção e abraçaram. Foi um marco e é um divisor de águas na minha carreira", comemora Eric.

Além delas, o artista emplacou outros grandes hits: "Vaqueira" com Iguinho e Lulinha, "Esqueceu Foi Porra" também com Tarcísio do Acordeon e "O Povo Gosta é do Piseiro" com Zé Vaqueiro. Eric acumula mais de 1 bilhão de streams em todas as plataformas digitais.

No Spotify, mais de 6 milhões de ouvintes mensais curtem o som do cantor. O Land chegou a ter 3 músicas simultâneas no Top 200 da plataforma neste ano de 2023. Atualmente, "Chorei na Vaquejada" encontra-se no Top 50, tanto no Spotify, quando nos principais vídeos de música do YouTube.

Eric Land faz parte do casting de artistas da Camarote Shows, referência do show business no Brasil.

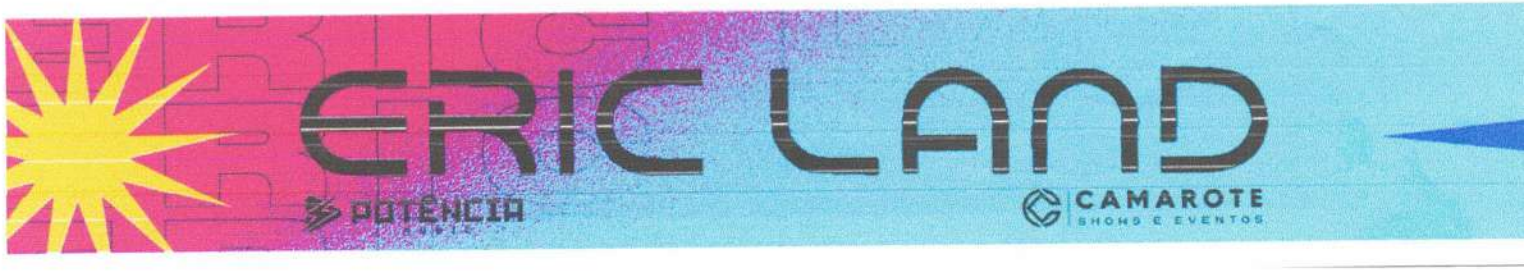

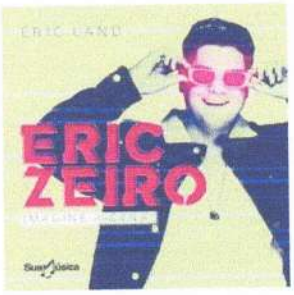

ERIC LAND

Nascido em Fortaleza, o jovem cantor de 24 anos se dedica profissionalmente à música há 9 anos e já acumula milhões de views e parcerias importantes na música. O cantor Wesley Safadão é o seu padrinho musical e ao lado do artista, gravou "Beijo das Galáxias" que possui mais de 17 milhões de streams no Spotify

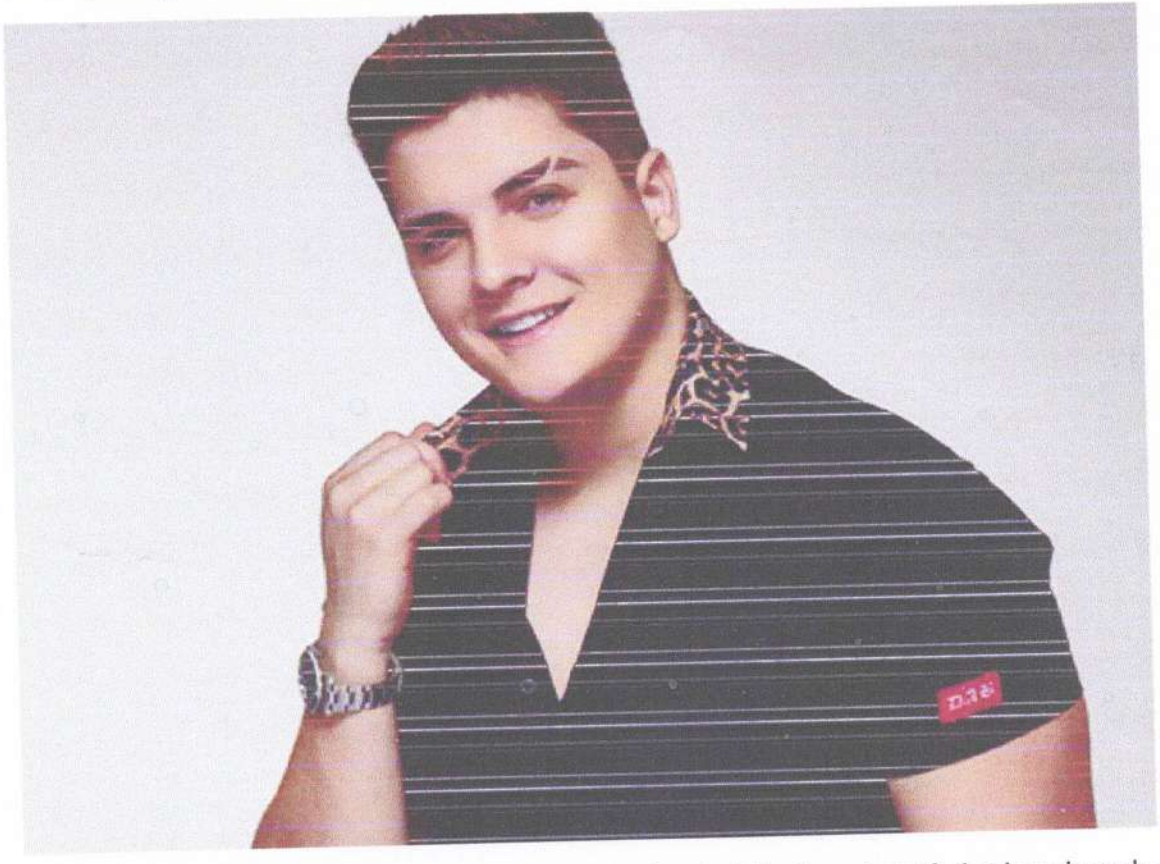

Grande aposta da nova geração do forró, Eric Land está deslanchando cada vez mais pelo Brasil. Nascido em Fortaleza, o jovem de 23 anos, onde sete deles são dedicados profissionalmente à música, comemora a boa fase: o cantor faz cerca de 15 shows por mês, conquistando o público por onde passa.

Os números não negam: a música, o hit "O Povo Gosta é Do Piseiro" exibe 23 milhões de visualizações no YouTube, com apenas três meses no

ar. A canção aposta no estilo "piseiro", uma variação do forró que virou uma febre e tem agradado o público em suas apresentações.

Chamando atenção de grandes nomes do ritmo musical, Eric Land também acumula parcerias: Em agosto de 2019, o cantor lançou "Atende Aí, Amor", junto com Raí, da banda Saia Rodada. O clipe tem mais de 5 milhões de visualizações no seu canal oficial. Sucesso absoluto no repertório de Eric. "Festinha Lá Em Casa" contou com a participação de Gabriel Diniz e acumula 1,6 milhão de visualizações.

Comprovando seu dom musical, Eric Land faz parte do casting de artistas da Luan Promoções e WS Shows, referências do show business do Brasil.



Além do sucesso *Beijo das Galáxias*, trabalho com o "padrinho", Eric deu voz a hits como *O Povo Gosta é do Piseiro* (com **Zé Vaqueiro**), *Esqueceu Foi Porra* (com **Tarcísio do Acordeon**), *Cidade Inteira* (com **Xand Avião**) e outros. A ideia do músico é fazer ainda mais feats e com artistas de diferentes ritmos.

Não só do segmento sertanejo, mas também do pop e do pagode. O céu é o limite. Ainda bem que existem vários artistas para fazer essas parcerias. Isso só enriquece a música e une os públicos", avalia.

YouTube BR

Pesquisar

Início

Shorts

Inscrições

Você





Eric Land

@EricLand · 1,5 mi de inscritos · 168 vídeos

Saiba mais sobre este canal ...mais

Inscrito

Ao vivo Lançamentos Playlists Postagens

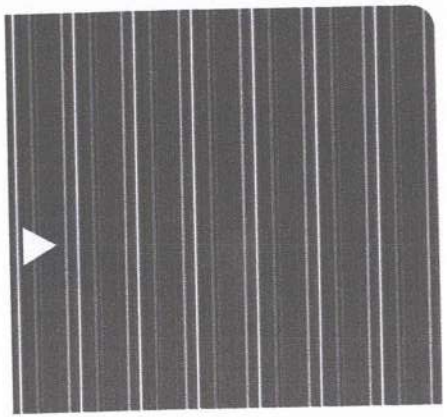

TOMARA - Eric Land, Mari Fernandez (DVD Ao Vivo em São Pa...

230.925 visualizações • há 9 dias

Ouça agora a faixa TOMARA do Eric Land e Mari Fernandez, gravada em São Paulo.

Composição: Rafael Leal, Mari Fernandez, Gabriel BK

Letra:

...

YouTube BR

Início

Shorts

Inscrições

Você





Eric Land

@EricLand · 1,5 mi de inscritos · 168 vídeos

Saiba mais sobre este canal ...mais

Inscrito

Ao vivo Lançamentos Playlists Postagens



BROTA NO MEU SETOR - Eric Land

Eric Land

9 mil visualizações • há 2 meses



NOVINHA DO TIK TOK - Eric Land

Eric Land

17 mil visualizações • há 2 meses



RAINHA DA FINESSE - Eric Land

Eric Land

7,2 mil visualizações • há 2 meses



DESCE COM A MÃO NO JOELHINHO - Eric Land

Eric Land

13 mil visualizações • há 2 meses



NC
Eri

Eric

5,2

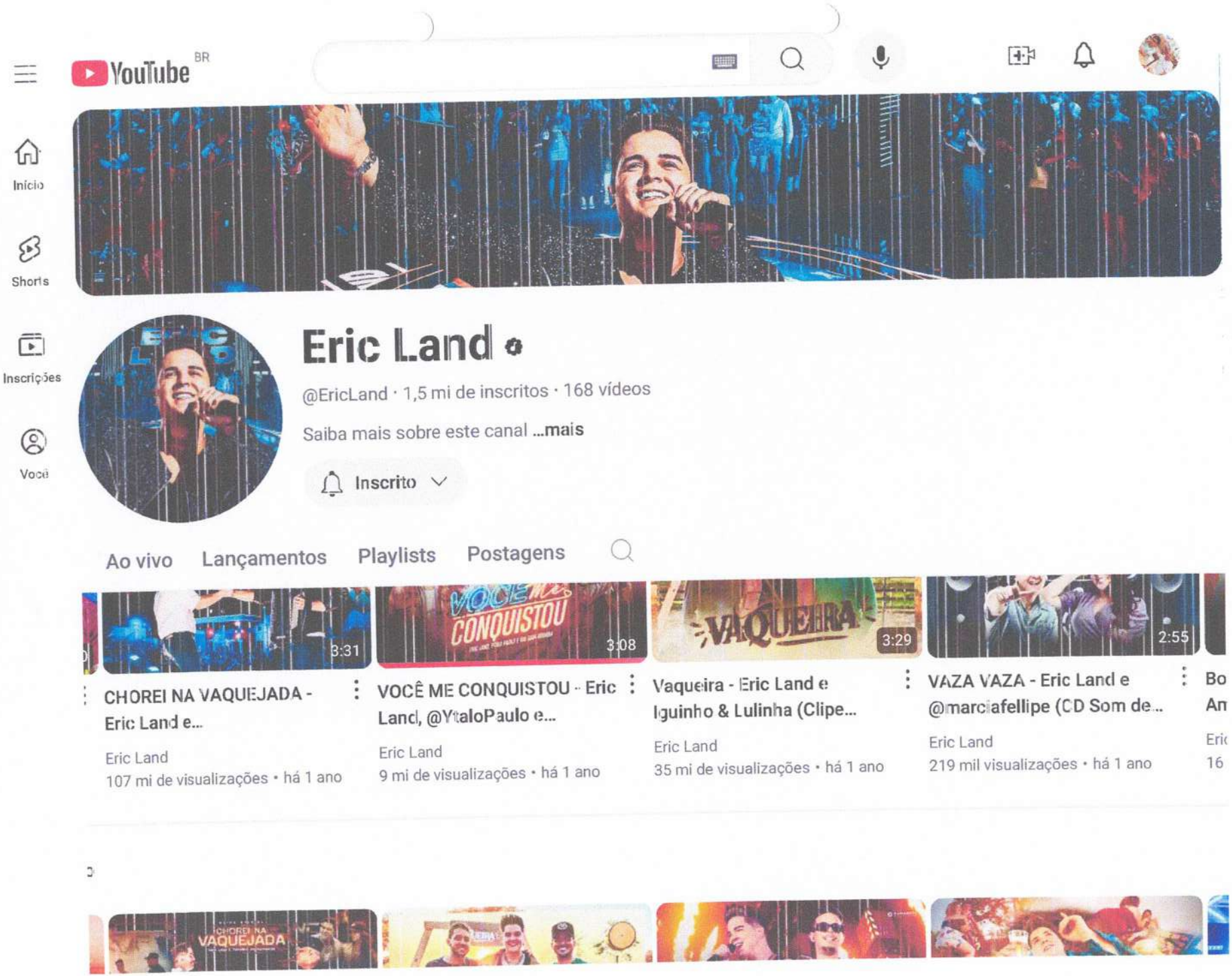
YouTube BR
Início
Shorts
Inscrições
Você
Eric Land
@EricLand · 1,5 mi de inscritos · 168 vídeos
Saiba mais sobre este canal ...mais
Inscrito
Ao vivo
Lançamentos
Playlists
Postagens
3:31
CHOREI NA VAQUEJADA - Eric Land e...
Eric Land
107 mi de visualizações • há 1 ano
VOCÊ ME CONQUISTOU
3:08
VOCÊ ME CONQUISTOU - Eric Land, @YtaloPaulo e...
Eric Land
9 mi de visualizações • há 1 ano
VAQUEIRA
3:29
Vaqueira - Eric Land e Iguinho & Lulinha (Clipe...
Eric Land
35 mi de visualizações • há 1 ano
2:55
VAZA VAZA - Eric Land e @marciafellipe (CD Som de...
Eric Land
219 mil visualizações • há 1 ano
CHOREI NA VAQUEJADA



Eric Land

@EricLand · 1,5 mi de inscritos · 168 vídeos

Saiba mais sobre este canal ...mais

Inscrito

Ao vivo | Lançamentos | Playlists | Postagens

VOLTA PRA MIM - Eric Land (CD Let's Go Cachorrada)
Eric Land
80 mil visualizações • há 1 ano

GALERA DO PISEIRO - Eric Land (CD Let's Go...
Eric Land
25 mil visualizações • há 1 ano

MORENA DA MINHA VIDA - Eric Land (CD Let's Go...
Eric Land
188 mil visualizações • há 1 ano

BABY - Eric Land (CD Let's Go Cachorrada)
Eric Land
46 mil visualizações • há 1 ano

Reproduzir tudo



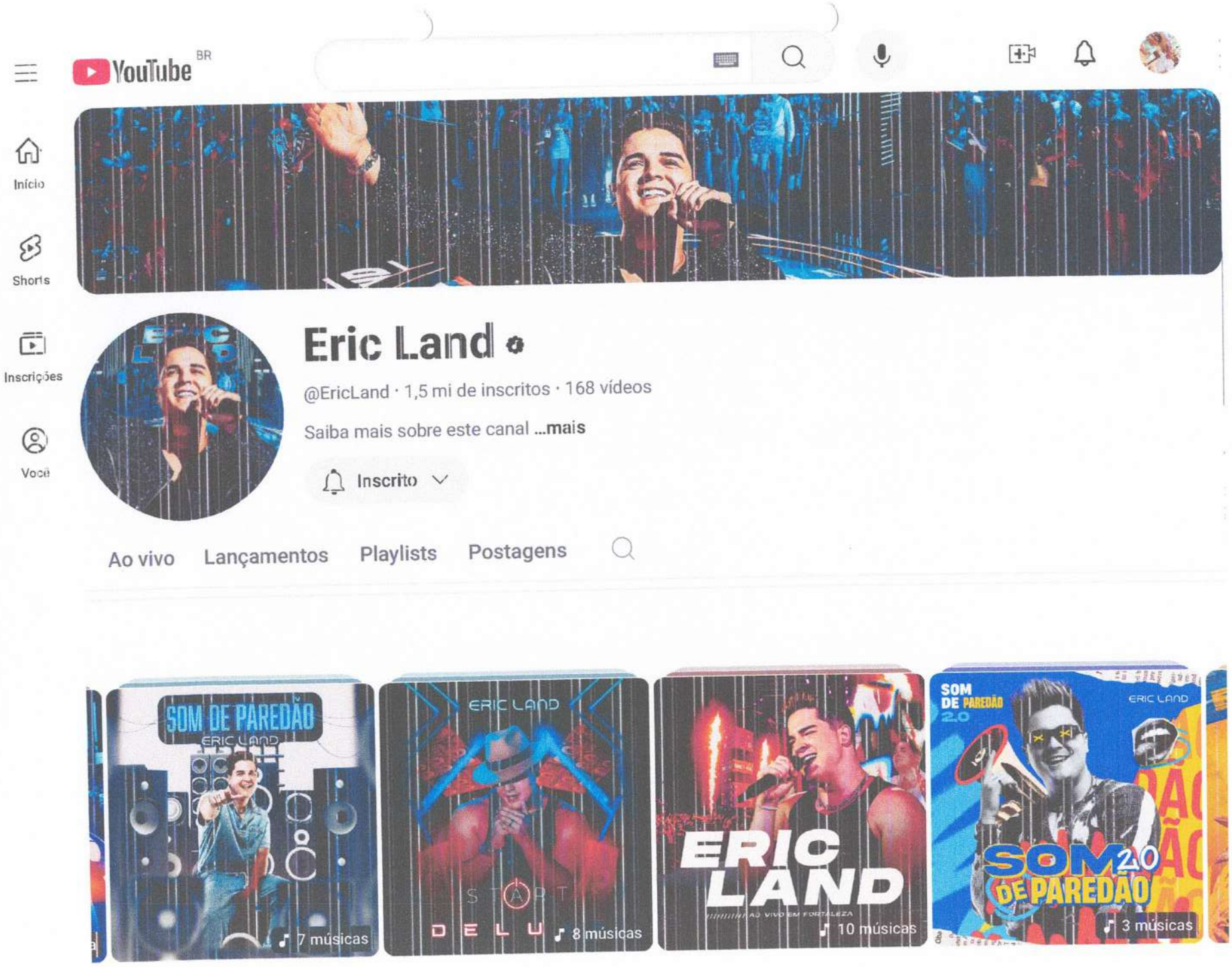
YouTube BR
Início
Shorts
Inscrições
Você
Eric Land
@EricLand · 1,5 mi de inscritos · 168 vídeos
Saiba mais sobre este canal ...mais
Inscrito
Ao vivo
Lançamentos
Playlists
Postagens
SOM DE PAREDÃO
ERIC LAND
7 músicas
ERIC LAND
START
DELU
8 músicas
ERIC LAND
AO VIVO EM FORTALEZA
10 músicas
SOM DE PAREDÃO 2.0
ERIC LAND
3 músicas

youtube.com/watch?v=X82BOrgMeos

Portal - Login | Portal da Transp. - P... | APF - TCU | TCU | CNJ | CGU | Assinador.iti | Incom | TCE | DOM | DOU | ComprasNet | ARP - PNCP | Sefaz-PI | iLovePDF | PNCP | BNC

YouTube BR

Pesquisar

Fazer login



Eric Land Feat. Xand Avião - Cidade Inteira (Clipe Oficial)

Eric Land
1,5 mi de inscritos

Inscrever-se

1 mi | Compartilhar | Salvar | ...

130 mi de visualizações há 4 anos #XandAvião #Ericland #Cidadeinteira
Cidade Inteira

Para baixar ou ouvir de graça em todas as plataformas: https://lnk.to/CidadeInteiraEricLandX ...mais



Eric Land
16 mil visualizações • há 2 anos



Mix de Eric Land Feat. Xand Avião - Cidade Inteira (Clipe ...
Wesley Safadão, Xand Avião, Os Barões ...
Atualizado hoje



JOÃO GOMES-TOP MUSIC
HFZIN7x
457 mil visualizações • há 2 anos



Sofrência pesada só as melhores
Anderson Ribeiro Pinto • Playlist
Ver playlist completa



The Police, ACDC, Queen, Metallica, Bon Jovi, U2 ...
Classic Rock
138 mil visualizações • há 1 mês



Eric Land - Sua Recaída (Clipe Oficial)
Eric Land
9,2 mi de visualizações • há 2 anos



Melhores Musicas 2024 Sertanejo 2024 Mais Tocadas ...
Sertanejo Playlist
640 mil visualizações • há 3...

youtube.com/watch?v=SYdDEiWIkYk

Portal - Login | Portal da Transp. - P... | APF - TCU | TCU | CNJ | CGU | Assinador.iti | Incom | TCE | DOM | DOU | ComprasNet | ARP - PNCP | Sefaz-PI | iLovePDF | PNCP | BNC

YouTube BR

Pesquisar

Fazer login



Eric Land e Zé Vaqueiro - O Povo Gosta é Do Piseiro (Clipe Oficial)

Eric Land
1,5 mi de inscritos

Inscrever-se

1,4 mi | Compartilhar | Salvar | ...

125 mi de visualizações há 5 anos #Forró #ZéVaqueiro #EricLand
#EricLand #Forró #ZéVaqueiro
Ouça "O Povo Gosta é do Piseiro" em todas as plataformas digitais ...mais

Replay do chat ao vivo
Veja o que outras pessoas disseram sobre este vídeo enquant... Abrir painel

https://www.youtube.com/watch?v=YoNLcI8X8to

Mostrar replay do chat



Ama viajar com a família inteira? Confira os motivos qu...
Nissan Brasil
768 mil visualizações
Patrocinado



JOÃO GOMES-TOP MUSIC
HFZIN7x
457 mil visualizações • há 2 anos



Mix de Eric Land e Zé Vaqueiro - O Povo Gosta é Do Piseiro ...
Zé Vaqueiro, Nattan, Eric Land e outros
Atualizado hoje



Vitor Fernandes - (DVD VF Apaixonado) - 2023
SEGUIDORES JUNIOR CDS O MORA...
342 mil visualizações • há 1 ano



Raí Saia Rodada, Zé Vaqueiro, Xand Avião Só Forro Top -...
Songs For You
1,1 mi de visualizações • há 6 meses



Mix de Música do Brasil
Grupo Revelação, Grupo Menos é Mais, J...
Atualizado hoje

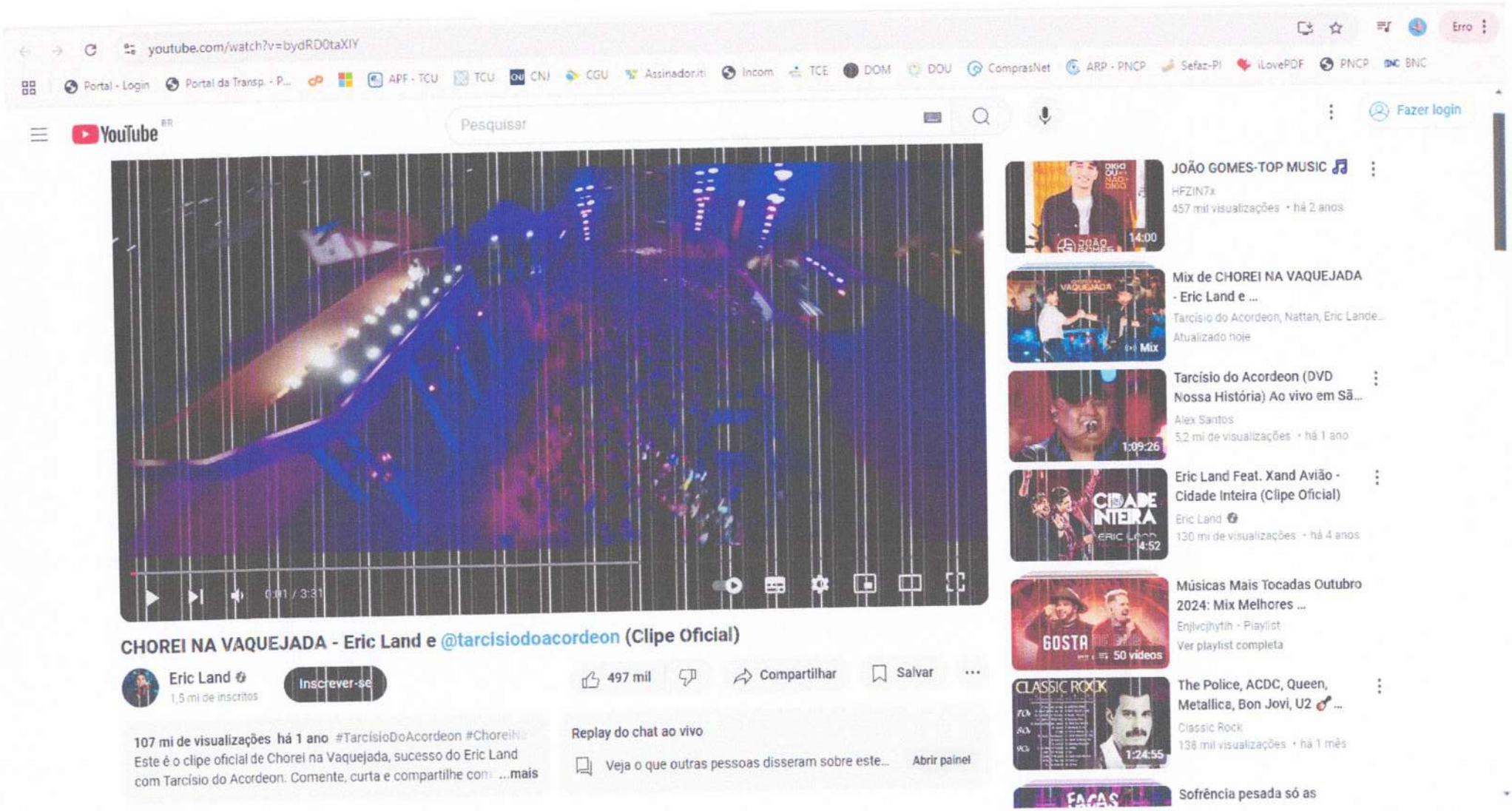
youtube.com/watch?v=bydRD0taXIY
Erro
Portal - Login
Portal da Transp. - P...
APF - TCU
TCU
CNJ
CGU
Assinador.iti
Incom
TCE
DOM
DOU
ComprasNet
ARP - PNCP
Sefaz-PI
iLovePDF
PNCP
BNC
YouTube BR
Pesquisar
Fazer login
0:01 / 3:31
CHOREI NA VAQUEJADA - Eric Land e @tarcisiodoacordeon (Clipe Oficial)
Eric Land
1,5 mi de inscritos
Inscrever-se
497 mil
Compartilhar
Salvar
107 mi de visualizações há 1 ano #TarcísioDoAcordeon #Chorei
Este é o clipe oficial de Chorei na Vaquejada, sucesso do Eric Land
com Tarcísio do Acordeon. Comente, curta e compartilhe com
...mais
Replay do chat ao vivo
Veja o que outras pessoas disseram sobre este...
Abrir painel
14:00
JOÃO GOMES-TOP MUSIC
HFZIN7x
457 mil visualizações • há 2 anos
Mix
Mix de CHOREI NA VAQUEJADA - Eric Land e ...
Tarcísio do Acordeon, Nattan, Eric Lande...
Atualizado hoje
1:09:26
Tarcísio do Acordeon (DVD Nossa História) Ao vivo em Sã...
Alex Santos
5,2 mi de visualizações • há 1 ano
4:52
Eric Land Feat. Xand Avião - Cidade Inteira (Clipe Oficial)
Eric Land
130 mi de visualizações • há 4 anos
50 vídeos
Músicas Mais Tocadas Outubro 2024: Mix Melhores ...
Enjlvcjhytih - Playlist
Ver playlist completa
1:24:55
The Police, ACDC, Queen, Metallica, Bon Jovi, U2 ...
Classic Rock
138 mil visualizações • há 1 mês
Sofrência pesada só as

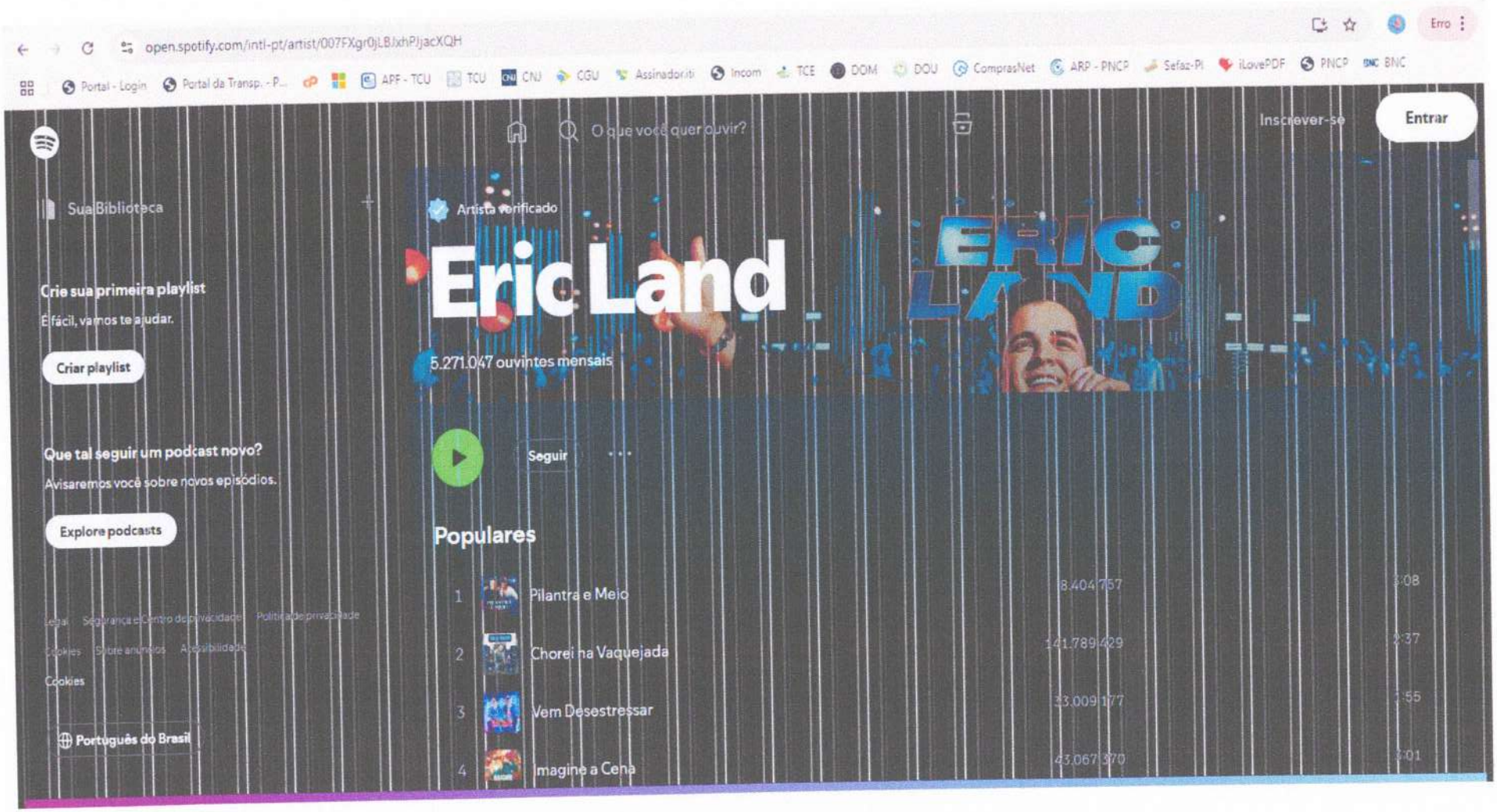
open.spotify.com/intl-pt/artist/007FXgr0jLBJxhPJjacXQH
Portal - Login
Portal da Transp. - P...
APF - TCU
TCU
CNJ
CGU
Assinador.iti
Incom
TCE
DOM
DOU
ComprasNet
ARP - PNCP
Sefaz-PI
iLovePDF
PNCP
BNC
Erro
O que você quer ouvir?
Inscrever-se
Entrar
Sua Biblioteca
Crie sua primeira playlist
É fácil, vamos te ajudar.
Criar playlist
Que tal seguir um podcast novo?
Avisaremos você sobre novos episódios.
Explore podcasts
Legal
Segurança e Centro de privacidade
Política de privacidade
Cookies
Sobre anúncios
Acessibilidade
Cookies
Português do Brasil
Artista verificado
Eric Land
5.271.047 ouvintes mensais
Seguir
Populares
1 Pilantra e Meio 8.404.757 3:08
2 Chorei na Vaquejada 141.789.429 2:37
3 Vem Desestressar 33.009.177 2:55
4 Imagine a Cena 43.067.370 3:01

Instagram



ericland Seguindo Enviar mensagem ...

2.379 publicações 1,1 mi seguidores 2.777 seguindo

Eric Land

ericland

Artista
SHOWS: 84 99150-0020 // 84 99115-4898
Eric Land em São Paulo – Parte 1
disponível em todas as plataformas digitais:
ada.lnk.to/PilantraeMeio + 4

Seguido(a) por fernando.limafs, zenaide.leal.5 e outras 68 pessoas

 Telegram

 Spotify

 Youtube

 TikTok

 Deezer



Amazon Music



PUBLICAÇÕES REELS MARCADOS


Instagram
ERIC LAND
Como eu vou ser triste se esse ano eu ❤️:
EU VOU SER FELIZ

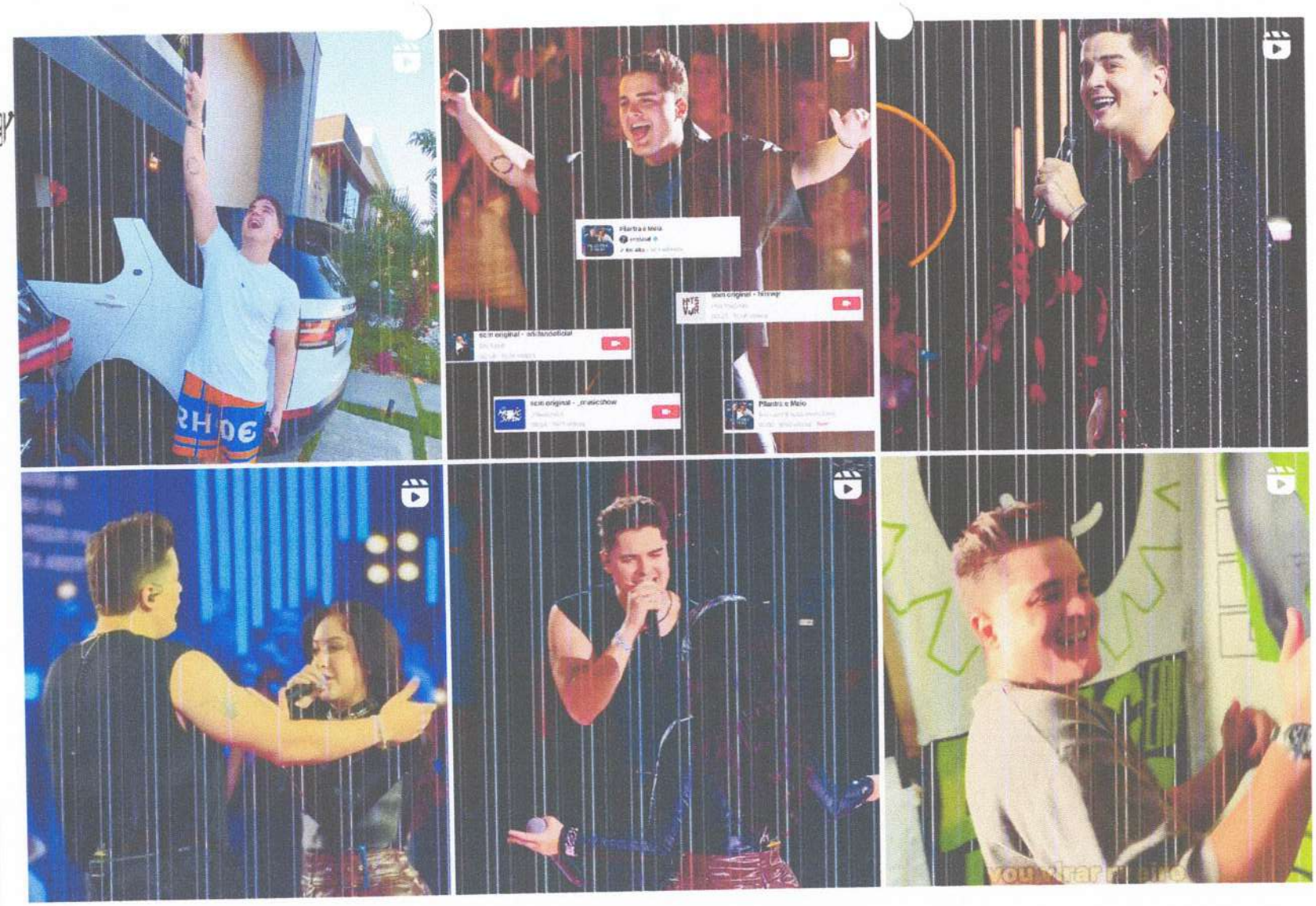
Instagr
RHOE
Pilantra e Meio
scm original - arkifandoficial
scm original - _musicshow
scm original - hitsvagr
Pilantra e Meio


Instagram
A regra é clara: se ele é pilantra
eu vou ser pilantra e meio
balenciaga

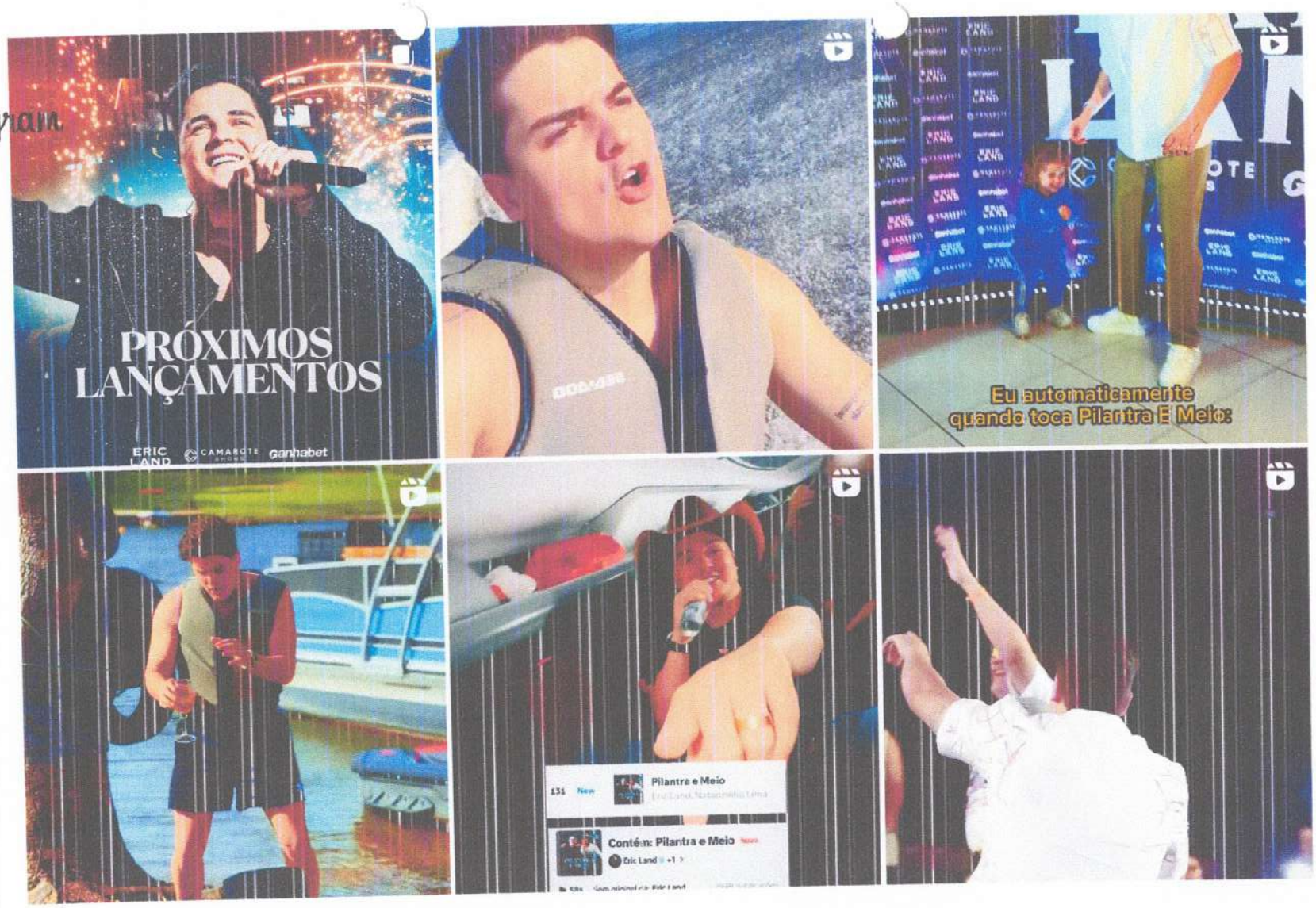
PRÓXIMOS
LANÇAMENTOS
ERIC LAND
CAMAROTE
Ganhabet
Eu automaticamente
quando toca Pilantra E Meio:
Pilantra e Meio
Contém: Pilantra e Meio



ericlandoficial Eric Land

Seguir Mensagem

337 Seguindo **316.7K** Seguidores **3.3M** Curtidas

Eric Land em São Paulo – Parte 1
disponível em todas as plataformas digitais:

ADA.lnk.to/AoVivoEmSaoPaul...

Vídeos Republicações Curtido

Mais recentes Popular Mais antigos

Procurar
Para você
Explorar
Seguindo
Carregar
LIVE
Perfil
Mais

Entrar

Empresa
Programa
Termos e Políticas
Mais

© 2024 TikTok

Procurar
Para você
Explorar
Seguindo
Carregar
LIVE
Perfil
Mais

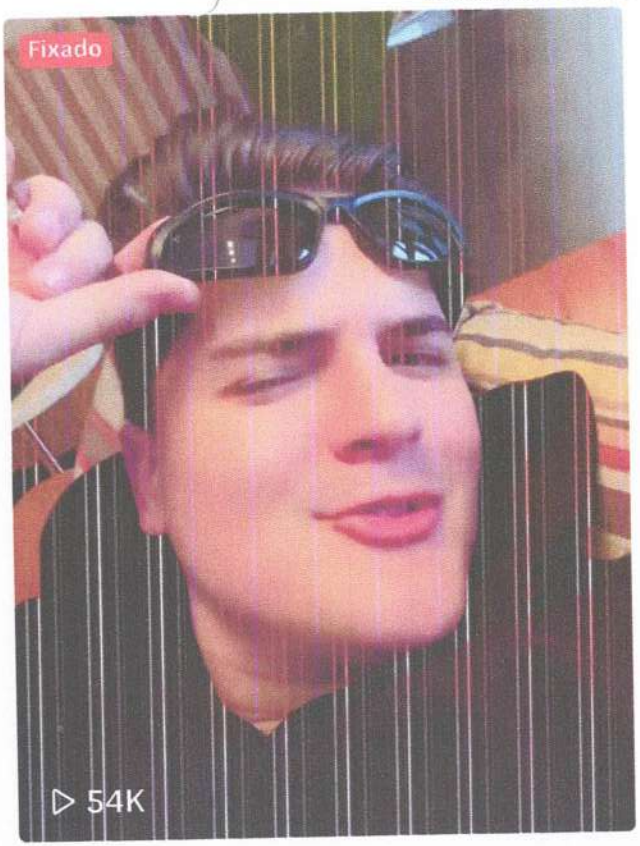

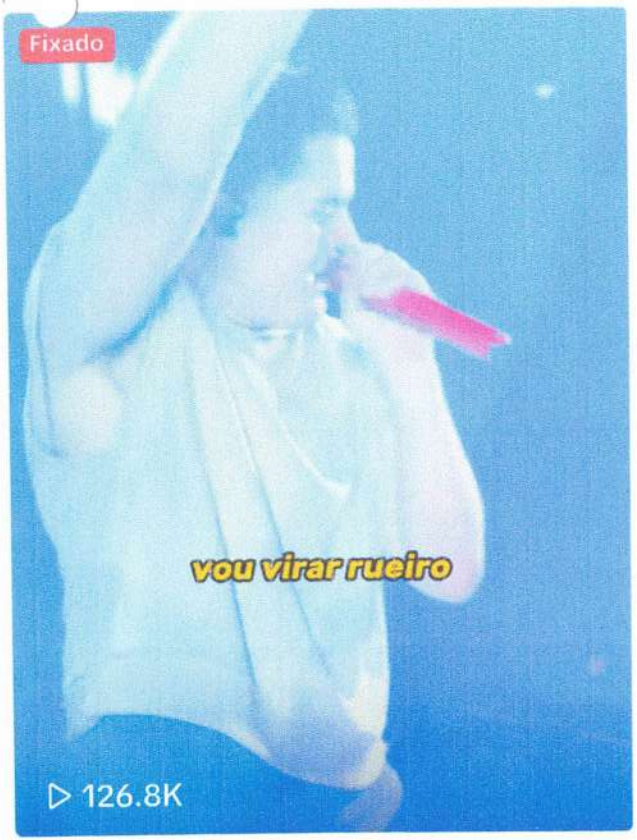

Empresa
Programa
Termos e Políticas
Mais

© 2024 TikTok

Procurar
Para você
Explorar
Seguindo
Carregar
LIVE
Perfil
Mais

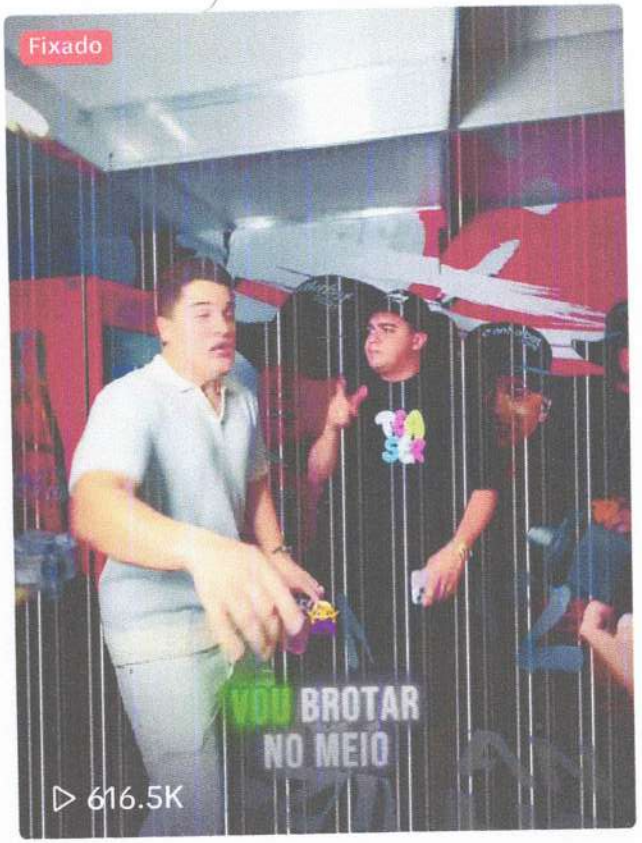

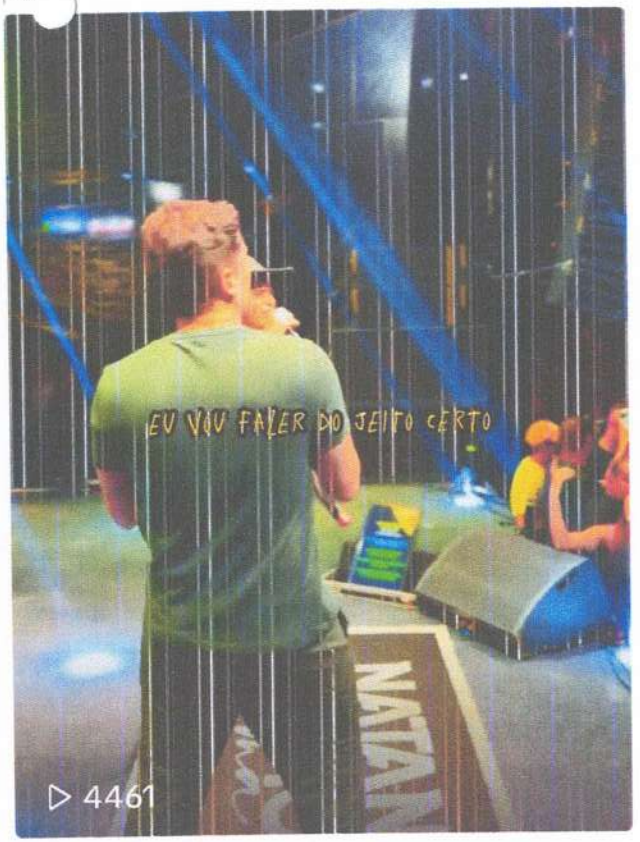

Empresa
Programa
Termos e Políticas
Mais

© 2024 TikTok

Procurar
Para você
Explorar
Seguindo
Carregar
LIVE
Perfil
Mais

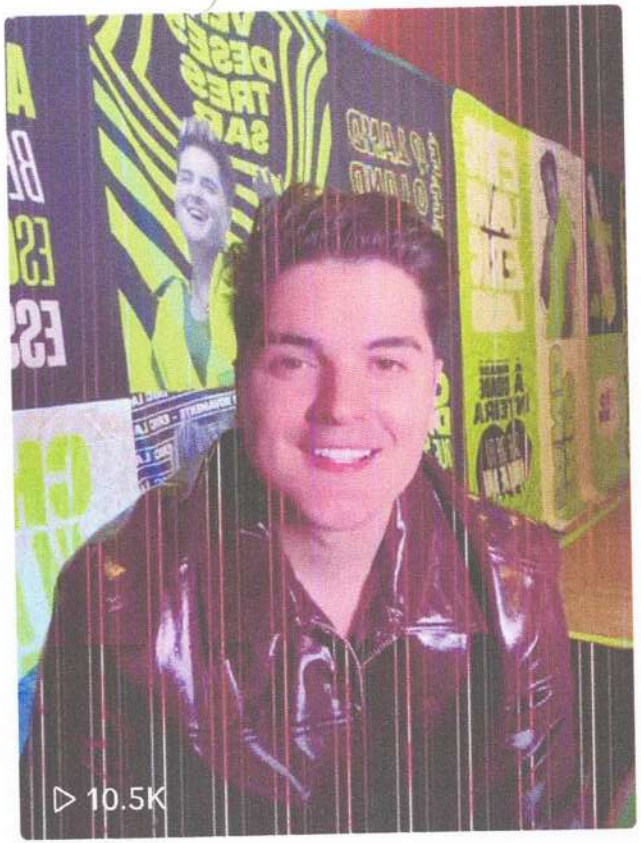



Empresa
Programa
Termos e Políticas
Mais

© 2024 TikTok

kwai

Obter o computador Kwai | Obter o aplicativo Kwai | Fazer login

- Para Você
- Filmes e TV
- Comédia
- RegistrodeVida
- Esportes

Sobre Kwai
Sala de imprensa
Anunciar no Kwai
Colaborar com os criadores
Diretrizes da Comunidade
Aplicação da Lei
Relatório de Transparência
Política de privacidade
Suas escolhas de privacidade

Direitos Autorais © 2012-2024 Kuyo. Todos os Direitos Reservados.



Eric Land

213K Seguidores | 7 Seguindo | 588.1K Curtidas

ID: Ericland

SHOWS : 84 99150-3020 // 84 99115-4898 ASSISTA CHOREI NA VAQUEJADA

Seguir

Vídeo


Chore na vaquejada!


SOMOS TOP 1 FAMÍLIA



É quase um vídeo satisfatóri...


"VOCÊ ME CONQUISTOU" Er...


Chore na Vaquejada


TOP 30 SPOTIFY BRASIL


Chorei na Vaquejada

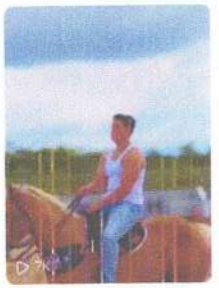
Já assistiu o clipe de "Chorei ...


Já assistiu o clipe de "Chorei ...


Já assistiu o clipe de "Chore ...


Cococorreepro YouTube qu...


Se não for pra dar trabalho e...



Eric Land

Biografia

Grande nome da nova geração do forró, Eric Land está conquistando cada vez mais o Brasil. Nascido em Fortaleza, o jovem se dedica há mais de 1 anos profissionalmente, e sempre tem motivos para comemorar.

O primeiro grande sucesso nacional "Cidade Inteira" (assista aqui) possui mais de 120 milhões de visualizações no YouTube. A faixa chegou a alcançar o TOP 5 do ranking "Brasil Em Alta" em seu lançamento (janeiro de 2020). Um outro feito importante foi se posicionar no TOP 100 dos vídeos mais vistos da plataforma de vídeos no Brasil. A música tem a parceria com Xand Avião, e já é um grande hit no país.

Suas canções também integram duas grandes listas do ritmo na Deezer. "#Hitou" e "Estouradas do Forró", além de entrar no disputado TOP 100 Brazil. Outra música que caiu nas graças do público foi "O Povo Gosta é Do Piseiro", uma parceria com Zé Vaqueiro, (assista aqui), e é referência quando o assunto é o "piseiro", variação do forró que virou febre nos quatro cantos do Brasil. Chamando atenção de grandes nomes do ritmo musical, Eric sabe trabalhar bem as parcerias: Em agosto de 2019, o cantor lançou "Atende Aí, Amor", junto com Raí, da banda Saia Rodada e, "Festinha Lá Em Casa" com a participação de Gabriel Diniz. Completando as participações especiais, "Beijo das Galáxias" (assista aqui) com Wesley Safadão ultrapassa 30 milhões de cliques, Tarcísio do Acordeon em "Esqueceu Foi Porra", "Tô Além" com Matheus e Kauan, "Conto de Fadas" em parceria com Os Barões da Pisadinha e "Mete o Pix" com Marcynho Sensação.

Quando o assunto são os ídolos de Eric, Wesley Safadão, que é considerado seu padrinho no mundo da música, se une a nomes como Xand Avião, Márcia Fellipe, Jorge e Mateus, Matheus e Kauan, Jorge Vercilo, Djavan, e muitos outros. Abastecendo sempre o seu público com novidades, o cantor lançou o primeiro DVD da carreira intitulado "Start". O projeto audiovisual traz músicas como "Beijo das Galáxias", "3D", "Lembrando de Você" e "Avisa Que Eu Voltei". Gravado em Fortaleza/CE, a produção audiovisual do jovem cantor cearense é assinada pela Imaginar Filmes.

Em tempos de quarentena, o trabalho de Eric Land foi destacado pela grande mídia, que além de ser uma promessa dessa vertente do forró e do piseiro, afirma que o som do cearense é uma aposta fácil para bombar nas playlists.

Entre os lançamentos solo, "Imagine a Cena", que em sua primeira semana de lançamento passou os 2 milhões de cliques e conta com a participação dos influenciadores Cremosinho e Luh Moura. "Sua Recaída", lançado em abril deste ano, chega a mais de 7,5 milhões de visualizações e está presente nas principais playlists dos apps de música. Na lista dos novos hits – "Botadão" com participação de Felipe Amorim "Descarregado" com Matheus Fernandes, ambos fazem parte do DVD "Eric Land Ao Vivo em Fortaleza", gravado em julho de 2022 e lançado pelo selo Potência Music. O single mais atual – "Vaqueira" – com Iguinho e Lulinha caiu no gosto da galera e conta com mais de 10 milhões de cliques.

Eric Land é um dos nomes em ascensão no cenário do piseiro/forro, segundo o YouTube. O cantor cearense entrou para a lista de apostas musical graças ao sucesso na plataforma de vídeo, despontando e assumindo o protagonismo no piseiro.

Tiktok: https://www.tiktok.com/@ericlandoficial?_t=8ZG5MNmSNh0&_r=1

Kwai: https://kwai-video.com/u/@Ericland/CrWu8soU

Contato

Livia Paupério
+55 21 99656 8040

Fotos






Anúncios Google
Não exibir mais este anúncio Anúncio? P

Anúncio fechado pela CRITEO
Denunciar este anúncio
Ad choices



Eric Land

Buscar letras ou álbuns

+1

Grande aposta da nova geração do forró, Eric Land está deslanchando cada vez mais pelo Brasil. Nascido em Fortaleza, o jovem de 23 anos, onde sete deles são dedicados profissionalmente à música, comemora a boa fase: o cantor faz cerca de 15 shows por mês, conquistando o público por onde passa.

Os números não negam: a música, o hit "O Povo Gosta é Do Piseiro" exibe 23 milhões de visualizações no YouTube, com apenas três meses no ar. A canção aposta no estilo "piseiro", uma variação do forró que virou uma febre e tem agradado o público em suas apresentações.

Chamando atenção de grandes nomes do ritmo musical, Eric Land também acumula parcerias: Em agosto de 2019, o cantor lançou "Atende Aí, Amor", junto com Raí, da banda Saia Rodada. O clipe tem mais de 5 milhões de visualizações no seu canal oficial. Sucesso absoluto no repertório de Eric. "Festinha Lá Em Casa" contou com a participação de Gabriel Diniz e acumula 1,6 milhão de visualizações.

No Spotify, aproximadamente 500 mil ouvintes mensais curtem o som do cantor. O destaque fica para o single "Cidade Inteira". A música está caindo tanto no gosto popular que foi parar no ranking Brasil Viral TOP 50 com os seus 80 mil de streams diários.

Comprovando seu dom musical, Eric Land faz parte do casting de artistas da Luan Promoções e WS Shows, referências do show

TOP 5 LETRAS

- Não Te Quero Mais — 103
- Ainda Não Consigo — 67
- Você Chegou — 43
- Forró Com Rave — 51
- Cidade Inteira — 34

ver todas as letras

TOP 5 ÁLBUNS

- Ao Vivo em Fortaleza — 21/10/2022

ver todos os álbuns

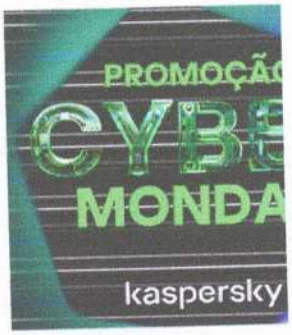

Portal POP Mais - Copyright © 2024 Todos os direitos reservados Inovelize



terra

Eric Land anuncia mais de 30 shows para o São João em nove estados brasileiros

The Music Journal Brazil

5 jun 2023 - 16h37 Compartilhar Ver comentários

Ouvir texto 0:00

No Terra Display você anuncia e ainda conta com suporte sempre que precisar



Um dos principais nomes do forró atual, o cantor **Eric Land** anuncia sua agenda de shows para uma das festividades brasileiras mais esperadas do ano. Conhecido em todo o país, o ***São João do Land*** contará com mais de **33 shows**.

Misturando **forró, sertanejo** e **piseiro**, o cantor segue a agenda do mês passando por nove estados diferentes durante o mês de junho e nos dias iniciais de **julho**.

https://www.terra.com.br/diversao/musica/eric-land-anuncia-mais-de-30-shows-para-o-sao-joao-em-nove-estados-brasileiros,11fd857fd7274e5ca774e4a461ab45422o5xu8n0.html

Eric Land anuncia mais de 30 shows para o São João



Eric Land

Crédito: Divulgação

Um dos principais nomes do **forró** atual, o **cantor Eric Land** anuncia sua agenda de shows para uma das festividades brasileiras mais esperadas do ano. Conhecido em todo o país, o **São João** do Land contará com mais de 33 **shows.**

Misturando forró, sertanejo e piseiro, o cantor segue a **agenda** do mês passando por nove estados diferentes durante o mês de junho e nos dias iniciais de julho.

Colocando o público para cantar e dançar, o dono do sucesso "Chorei na Vaquejada" se apresenta em Feira de Santana (BA), Picos (PI), Fortaleza (CE), Campina Grande (PB), Mossoró (RN), Recife (PE), Guanambi (BA), Várzea Grande (PI), Piancó (PB), Padre Marcos (PI), Duas Estrada (PB), São Francisco (PB), Sousa (PB), Petrolina (PE), Jeremoabo (BA), Iraquara (BA), Lapão (BA), Patos (PB), São João da Varjota (PI), Limoeiro (PE), Gravatá (PE), Maracanaú (CE), Fortaleza (CE), Maceió (AL), Caruaru (PE), Vitória de Santo Antão (PE), Penedo (AL), Banzaê (BA), Paripiranga (BA), Capela (SE), Vitorino Freire (MA) e Peritoró (MA).

"Estou muito animado e feliz em poder encontrar o público de todo o Brasil, esses dias serão diferenciados, estou preparando um repertório especial para que este São João seja inesquecível", comenta Eric Land.

https://www.abcdoabc.com.br/brasil-mundo/noticia/eric-land-anuncia-mais-30-shows-sao-joao-200502

Leo Dias

Eric Land comemora o sucesso do hit Vaq ira e expansão da carreira

Karol Gontijo

Compartilhar notícia



Eric Land tem motivos de sobra pra comemorar, além de estar prestes a ser pagal, o cantor cearense celebra o sucesso do hit Vaqueira, parceria com Iguinho e Lulinha, que está na boca do povo e faz parte do repertório de artistas como Wesley Safadão, Léo Santana e Xand Avião. O hit já ultrapassa 33 milhões de streams nas principais plataformas de música e segue sendo uma das apostas para o mês da folia.

https://www.metropoles.com/colunas/leo-dias/eric-land-comemora-o-sucesso-do-hit-vaqueira-e-expansao-da-carreira

'CHOREI NA VAQUEJADA'

Eric Land lança clipe de música com Tarcisio do Acordeon

Vídeo teve cenas gravadas durante três dias na cidade de Aracati, no interior do Ceará



Divulgação

O cearense Eric Land lançou na última sexta (26) o clipe da música "Chorei na Vaquejada", com a participação de Tarcísio do Acordeon.

"Chorei na Vaquejada" teve cenas gravadas durante três dias na cidade de Aracati, no interior do Ceará, incluindo um show na terça-feira passada (23) com a presença dos moradores da cidade, que lotaram a rua para acompanhar Eric e Tarcísio se apresentando no palco improvisado sobre o teto de um posto de gasolina. O clipe também contou com a participação da influenciadora Lawany Mirelly. Vale destacar que o áudio da música chegou às plataformas há um mês e, por conta da ótima repercussão, o cantor resolveu gravar o videoclipe.

https://www.ibahia.com/mundobahiafm/eric-land-lanca-clipe-de-musica-com-tarcisio-do-acordeon-294567

MÚSICA E SHOWS

Eric Land g[illegible]a clipe em cima de posto de gasolina. Veja fotos!

Por Vinicius Pessoa



Eric Land grava clipe em cima de posto de gasolina. Foto: Leo Franco/AgNews

Ao lado de Tarcísio do Acordeon, o cantor Eric Land resolveu gravar um clipe, no mínimo, inusitado. Os cantores escolheram o teto de um posto se gasolina na cidade de Aracati, no Ceará, para fazer o video da música "Chorei na Vaquejada". A produção aconteceu na madrugada desta quarta-feira, 24 de maio.

Leia+: Eric Land registra números impressionantes com o hit "Botadão"

ofuxico

https://www.ofuxico.com.br/musica-e-shows/eric-land-grava-clipe-em-cima-de-posto-de-gasolina-veja-fotos/

Eric Land fará sequência de shows no Carnaval com o suce o 'Vaqueira'

Pará, Maranhão e Recife serão os estados com apresentações durante os próximos dias.

Definido como um dos cantores de maior sucesso dos últimos meses no cenário do forró no Brasil, Eric Land se prepara para uma sequência de shows neste carnaval, que somam mais de 22 apresentações durante o mês.



Foto: Eric Land - Divulgação

https://cultura.minha.com.br/2023/02/eric-land-fara-sequencia-de-shows-no-carnaval-com-o-sucesso-vaqueira/

Entre no clima do Estação Verdes Mares com Eric Land

Programa especial traz hits do cantor Eric Land

TVVERDESMARES



Mais um sábado de muita música na TV Verdes Mares.

Desta vez, o Estação Verdes Mares vai trazer os grandes hits de Eric Land e todos os sucessos que marcaram a gravação do DVD em Fortaleza.

O programa especial vai ao ar depois do programa 'Vamos Descobrir'.



Melhores Descontos

https://redeglobo.globo.com/tvverdesmares/noticia/entre-no-clima-do-estacao-verdes-mares-com-eric-land.ghtml

ABC DO ABC
FOCADO EM VOCÊ



Capa Clipe

Crédito: Divulgação

Como promessa de hit do São João, **"Chorei na Vaquejada"** já está tocando nos quatro cantos do Brasil, a canção de **Eric Land** conta com a participação de **Tarcisio do Acordeon** e acaba de ganhar clipe.

"Chorei na Vaquejada" teve cenas gravadas durante três dias na cidade de Aracati, um dos momentos mais marcantes foi gravado na última terça-feira com a presença dos moradores da cidade que lotaram a rua para acompanhar Eric e Tarcísio, enquanto cantavam no teto de um posto de gasolina. O **clipe** também contou com a participação da influenciadora Lawany Mirelly.

"Estou feliz demais em ver a proporção que "Chorei na Vaquejada" está tomando, é incrível ver todo mundo cantando junto e curtindo o novo hit. Além do sucesso, tive a honra de contar com a participação do meu irmão Tarcísio, um dos artistas que mais admiro", comenta Eric Land.

Eric Land é um dos nomes em ascensão no cenário do piseiro/forró, segundo o YouTube. O cantor cearense entrou para a lista de apostas musicais graças ao sucesso na plataforma de vídeo, despontando e assumindo o protagonismo no piseiro. No YouTube são mais de 1,3 milhão de inscritos e 482 milhões de visualizações, e nas plataformas Eric Land acumula mais de 3 milhões de plays mensais.

https://www.abcdoabc.com.br/brasil-mundo/noticia/eric-land-lanca-clipe-chorei-vaquejada-ao-lado-tarcisio-acordeon-199788

Eric Land lança "Vaqueira" com participação de Iguinho e Lulinha



Claudé Lopes | @claudelopes70 ■ 05/12/2022

Com voz potente e inconfundível, **Eric Land** vem atraindo multidões por onde passa. Em destaque no Nordeste, o cantor lança "**Vaqueira**", com a participação de **Iguinho e Lulinha**.

Misturando forró e sertanejo, "Vaqueira" ganhou clipe gravado em Juazeiro do Norte e Barro, no Ceará. A música e o clipe contam a história de um amor que não foi esquecido e ainda machuca. Eric Land além de cantar, atua em todo o clipe ao lado da influenciadora digital Tayane Barros.

https://tonamidia.com.br/eric-land-lanca-vaqueira-com-participacao-de-iguinho-e-lulinha/



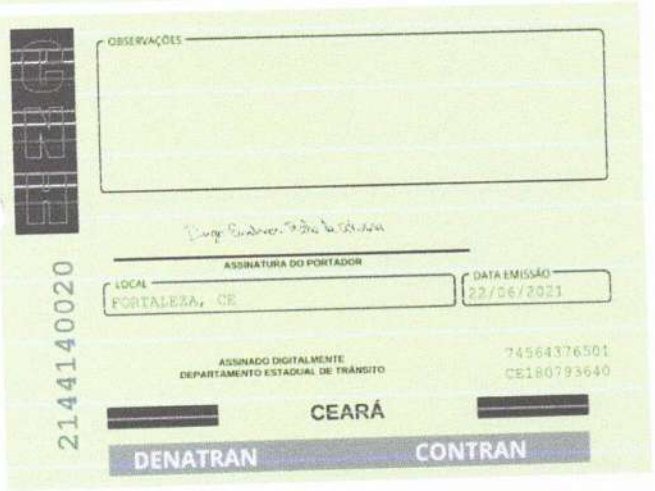

QR-CODE

Documento assinado com certificado digital em conformidade com a Medida Provisória nº 2200-2/2001. Sua validade poderá ser confirmada por meio do programa Assinador Serpro.

As orientações para instalar o Assinador Serpro e realizar a validação do documento digital estão disponíveis em: https://www.serpro.gov.br/assinador digital.

SERPRO / SENATRAN

ALTERAÇÃO CONTRATUAL N.º 06 DA SOCIEDADE LIMITADA
ZADE SHOWS GRAVAÇÕES E EDIÇÕES MUSICAIS LTDA.

04216556410 CNH-RN e CPF (MF) nº 013.212.354-10, únicos sócios da firma que gira nesta praça sob a denominação social de **ZADE SHOWS GRAVAÇÕES E EDIÇÕES MUSICAIS LTDA**, com sede na Rua Aluísio de Azevedo, nº 200, Sala 301, Empresarial José Borba Maranhão, Caixa Postal n.º 45, Bairro de Santo Amaro, CEP 50100- 090, Recife/PE, com seu contrato social de constituição devidamente arquivada na devidamente arquivada na Junta Comercial do Estado de Pernambuco, sob N.º 26202961330 e inscrita no CNPJ 30.244228/0001-98, resolvem, assim, promover a consolidação do contrato social, conforme segue:

CLÁUSULA 1ª - A Sociedade gira sob o nome empresarial de **ZADE SHOWS GRAVAÇÕES E EDIÇÕES MUSICAIS LTDA** e tem por sede e foro Jurídico a Rua Aluísio de Azevedo, nº 200, Sala 301, Empresarial José Borba Maranhão, Caixa Postal n.º 45, Bairro de Santo Amaro, CEP 50100-090, Recife/PE.

CLÁUSULA 2ª - O capital Social será de R$ 30.000,00 (trinta mil reais), dividido em 30.000 (trinta mil) quotas de R$ 1,00 (um real) cada uma, integralizadas e subscritas, nesteato em moeda corrente do País, pelos sócios, estando dividido da seguinte forma:

Sócio	N° de Quotas	%	Valor (R$)
Oliveira Participacoes Ltda	**13.500**	**45%**	**R$ 13.500,00**
Eric Bezerra Mota Rocha	**12.000**	**40%**	**R$ 12.000,00**
Andre Dantas Correia de Oliveira	**3.000**	**10%**	**R$ 3.000,00**
Daro Participações Ltda	**1.500**	**5%**	**R$ 1.500,00**
Total	**30.000**	**100%**	**R$ 30.000,00**

CLÁUSULA 3ª - A Sociedade terá como objetivo social à A Sociedade terá como objetivo social à exploração da atividade de produção musical, gravação de som, e de edição de música, artes cênicas e espetáculos e agenciamento de profissionais para atividades esportivas, culmrais e artísticas;

CLÁUSULA 4ª – a sociedade iniciou suas atividades em 22/03/2018 e seu prazo de duração é indeterminado;

CLÁUSULA 5ª - As quotas são indivisíveis e não poderão ser cedidas ou transferidas a terceiros sem o consentimento do outro sócio, a quem fica assegurado, em igualdade de condições e preço

29/06/2023

Certifico o Registro em 29/06/2023
Arquivamento 20239145925 de 29/06/2023 Protocolo 239145925 de 29/06/2023 NIRE 26202961330
Nome da empresa ZADE SHOWS GRAVACOES E EDICOES MUSICAIS LTDA
Este documento pode ser verificado em http://redesim.jucepe.pe.gov.br/autenticacaodocumentos/autenticacao.aspx
Chancela 292586808475520

ASSINADO DIGITALMENTE POR: 05478368482-RENAN DE SOUSA NOBREGA:01321235410-ANDRE DANTAS CORREIA DE OLIVEIRA:02925483380-DIEGO ANDERSON ROCHA DE OLIVEIRA:01328249331-YVENS WATILA OLIVEIRA DA SILVA:62597485315-FRANCISCO DARJAN CARVALHO SOARES:00281795363-JOSE ANCHIETA CAMPOS FERNANDES FILHO

ALTERAÇÃO CONTRATUAL N.º 06 DA SOCIEDADE LIMITADA
ZADE SHOWS GRAVAÇÕES E EDIÇÕES MUSICAIS LTDA.

Eric Bezerra Mota Rocha	**12.000**	**40%**	**R$ 12.000,00**
Andre Dantas Correia de Oliveira	**3.000**	**10%**	**R$ 3.000,00**
Daro Participações Ltda	**1.500**	**5%**	**R$ 1.500,00**
Total	**30.000**	**100%**	**R$ 30.000,00**

CLAUSULA 6ª - Todas as clausulas que não tiverem sido alteradas, expressa ou implicitamente, pelo presente instrumento continuarão em pleno vigor e os socios resolvem consolidar o contrato social

CONTRATO SOCIAL CONSOLIDADO

Pelo presente instrumento particular, os presentes abaixo:

OLIVEIRA PARTICIPACOES LTDA, inscrita no CNPJ sob o nº 46.955.499/0001-91, com sede na cidade de Fortaleza, Estado do Ceará, estabelecendo-se a Rua Primeiro de Janeiro, n.º 561, Sala G, Itaperi, CEP 60714-180, Fortaleza, Ceará, com seu contrato social deconstituição devidamente arquivada na Junta Comercial do Estado do Ceará sob n.º 23202339253, representada por seu administrador **YVENS WATILA OLIVEIRA DA SILVA**, brasileiro, solteiro, nascido em 26/04/1985, empresario, inscrito no CPF sob nº: 013.282.493-01, portador da cédula de identidade nº: 03094675541, Detran/CE, residente e domiciliado no(a): Rua iguape (lot alphaville fortaleza - res irac), nº 13, Bairro: Cararu, Eusebio/CE, CEP: 61.779-732, **ERIC BEZERRA MOTA ROCHA**, brasileiro, solteiro, natural de Fortaleza, CE, nascido em 06 de agosto de 1996, empresário, residente e domiciliado à Rua Minas Gerais, 149, Apto 123, Bloco A 01, Bela Vista, Fortaleza, CE, CEP 60.441-135, portador da carteira de identidade nº 2007501651-0 SSP-CE e CPF (MF) nº 605.409.913-25, **DARO PARTICIPACOES LTDA,** inscrita no CNPJ sob o nº 46.723.154/0001-02, com sede na cidade de Fortaleza, Estado do Ceará, estabelecendo-se a Rua 1 de Janeiro, n.º 561, Sala G, Itaperi, CEP 60714-180, Fortaleza, Ceará, com seu contrato social de constituição devidamente arquivada na Junta Comercial do Estado do Ceará sob n.º 23202326224, representada por seu administrador DIEGO ANDERSON ROCHA DE OLIVEIRA, brasileiro, empresário, casado no regime de comunhão parcial de bens, nascido em 07/08/1987, portador da cédula de identidade nº 2000002198038 SSPDC/CE, inscrito no CPF sob o nº 029.254.833-80, residente e domiciliado na Rua Itapua (Lot Alphaville Fortaleza - Res Irac, nº 102, Bairro Cararu, Eusébio/CE, CEP: 61.779-750, e **ANDRE DANTAS CORREIA DE OLIVEIRA**, brasileiro, solteiro, maior, natural de Natal, RN, nascido em 05 de novembro de 1988, empresário, residente e domiciliado à Rua Doutor Mucio Galvão, 450, Apto 1202, Barro Vermelho, Natal, RN, CEP 59.022-530, portador da CNH nº

29/06/2023

Certifico o Registro em 29/06/2023
Arquivamento 20239145925 de 29/06/2023 Protocolo 239145925 de 29/06/2023 NIRE 26202961330
Nome da empresa ZADE SHOWS GRAVACOES E EDICOES MUSICAIS LTDA
Este documento pode ser verificado em http://redesim.jucepe.pe.gov.br/autenticacaodocumentos/autenticacao.aspx
Chancela 292586808475520

ASSINADO DIGITALMENTE POR: 05478368482-RENAN DE SOUSA NOBREGA|
01328249301-YVENS WATILA OLIVEIRA DA SILVA|01321235410-ANDRE DANTAS CORREIA DE OLIVEIRA|02925483380-DIEGO ANDERSON ROCHA DE OLIVEIRA
62597485315-FRANCISCO DARLAN CARVALHO SOARES|00281795363-JOSE ANCHIETA CAMPOS FERNANDES FILHO

do Ceará, estabelecida a Rua 1 de Janeiro, n.º 561, Sala G, Itaperi, CEP 60714-180, Fortaleza, Ceará, com seu contrato social deconstituição devidamente arquivada na Junta Comercial do Estado do Ceará sob n.º 23202326224, representada por seu administrador DIEGO ANDERSON ROCHA DE OLIVEIRA, brasileiro, empresário, casado no regime de comunhão parcial de bens, nascido em 07/08/1987, portador da cédula de identidade n° 2000002198038 SSPDC/CE, inscrito no CPF sob o n° 029.254.833-80, residente e domiciliado na Rua Itapua (Lot Alphaville Fortaleza - Res Irac, n° 102, Bairro Cararu, Eusébio/CE, CEP: 61.779-750.

CLAUSULA 2ª – Retira-se da sociedade na condição de sócio, **RENAN DE SOUSA NOBREGA,** já qualificado anteriormente, tranferindo a título oneroso suas 3.000 (três mil) quotas, a R$ 1,00 (um real) cada, perfazendo R$ 3.000,00 (três mil reais) ao sócio **ERIC BEZERRA MOTA ROCHA,** já qualificado anteriormente e dando desde já plena quitação de seus haveres de forma irrevogável e irretratável e declarando desde já não haver mais nada a receber da sociedade ou dos sócios.

CLAUSULA 3ª – Retira-se da sociedade na condição de sócio, **JOSÉ ANCHIETA CAMPOS FERNANDES FILHO,** já qualificado anteriormente, tranferindo a título oneroso suas 1.500 (um mil e quinhentas) quotas, a R$ 1,00 (um real) cada, perfazendo R$ 1.500,00 (um mil e quinhentos reais) ao sócio **ANDRE DANTAS CORREIA DE OLIVEIRA,** já qualificado anteriormente, e dando desde já plena quitação de seus haveres de forma irrevogável e irretratável e declarando desde já não haver mais nada a receber da sociedade ou dos sócios.

CLAUSULA 4ª – Retira-se da sociedade na condição de sócio, **FRANCISCO DARLAN CARVALHO SOARES,** já qualificado anteriormente, tranferindo a título oneroso suas 1.500 (um mil e quinhentas) quotas, a R$ 1,00 (um real) cada, perfazendo R$ 1.500,00 (um mil e quinhentos reais) ao sócio **DARO PARTICIPACOES LTDA,** já qualificada anteriormente e dando desde já plena quitação de seus haveres de forma irrevogável e irretratável e declarando desde já não haver mais nada a receber da sociedade ou dos sócios.

CLAUSULA 5ª – Em virtude da alteração acima, o capital social permanece em R$ 30.000,00 (trinta mil reais), dividido em 30.000 (trinta mil) quotas de R$ 1,00 (um real) cada uma, integralizadas e subscritas, nesteato em moeda corrente do País, pelos sócios, estando dividido da seguinte forma:

Sócio	N° de Quotas	%	Valor (R$)
Oliveira Participacoes Ltda	**13.500**	**45%**	**R$ 13.500,00**

29/06/2023

Certifico o Registro em 29/06/2023
Arquivamento 20239145925 de 29/06/2023 Protocolo 239145925 de 29/06/2023 NIRE 26202961330
Nome da empresa ZADE SHOWS GRAVACOES E EDICOES MUSICAIS LTDA
Este documento pode ser verificado em http://redesim.jucepe.pe.gov.br/autenticacaodocumentos/autenticacao.aspx
Chancela 292586808475520

ASSINADO DIGITALMENTE POR: 05478368482-RENAN DE SOUSA NOBREGA|00940[illegible]
01328249331-YVENS WATILA OLIVEIRA DA SILVA|01321235410-ANDRE DANTAS CORREIA DE OLIVEIRA|02925483380-DIEGO ANDERSON ROCHA DE OLIVEIRA
62597485315-FRANCISCO DARLAN CARVALHO SOARES|00281795363-JOSE ANCHIETA CAMPOS FERNANDES FILHO

ALTERAÇÃO CONTRATUAL N.º 06 DA SOCIEDADE LIMITADA ZADE SHOWS GRAVAÇÕES E EDIÇÕES MUSICAIS LTDA.

Pelo presente instrumento particular, os presentes abaixo:

OLIVEIRA PARTICIPACOES LTDA, inscrita no CNPJ sob o nº 46.955.499/0001-91, com sede na cidade de Fortaleza. Estado do Ceará. estabelecendo-se a Rua Primeiro de Janeiro. n.º 561, Sala G, Itaperi, CEP 60714-180, Fortaleza, Ceará, com seu contrato social deconstituição devidamente arquivada na Junta Comercial do Estado do Ceará sob n.º 23202339253, representada por seu administrador **YVENS WATILA OLIVEIRA DA SILVA**, brasileiro, solteiro, nascido em 26/04/1985, empresario, inscrito no CPF sob nº: 013.282.493-01, portador da cédula de identidade nº: 03094675541, Detran/CE, residente e domiciliado no(a): Rua iguape (lot alphaville fortaleza - res irac), nº 13, Bairro: Cararu, Eusebio/CE, CEP: 61.779-732, **FRANCISCO DARLAN CARVALHO SOARES**, brasileiro, solteiro, natural da cidade de Cratcús, CE, nascido em 02 de abril de 1981, empresário, com endereço residencial à Rua Gonçalves Ledo, 1724, Centro, Fortaleza, CE, CEP 60.110-261, portador da carteira de identidade nº 2007048874-0 SSP – CE e CPF(MF) nº 625.974.853- 15, **JOSÉ ANCHIETA CAMPOS FERNANDES FILHO**, brasileiro, solteiro, natural de Jaguaribe, CE, nascido em 09 de outubro de 1984, empresário, residente e domiciliado à Rua Nogueira Acioli, 1510, Apto 203, Bloco B, Centro, Fortaleza, CE, CEP 60.110-140, portador da CNH nº 02637025946 DETRAN - CE e CPF (MF) nº 002.817.953-63, **ERIC BEZERRA MOTA ROCHA**, brasileiro, solteiro, natural de Fortaleza, CE, nascido em 06 de agosto de 1996, empresário, residente e domiciliado à Rua Minas Gerais, 149, Apto 123, Bloco A 01, Bela Vista, Fortaleza, CE, CEP 60.441-135, portador da carteira de identidade nº 2007501651-0 SSP-CE e CPF (MF) nº 605.409.913-25, **RENAN DE SOUSA NOBREGA**, brasileiro, casado em regime de separação total de bens, natural de Campina Grande, PB, nascido em 02 de fevereiro de 1984, empresário, residente e domiciliado à Rua Professor Julio Ferreira de Melo, 562, Apto 1502, Condomínio Jardim das Tulipas Boa Viagem, Recife, PE, CEP 51.020-231, portador da CNH nº 02482624961 DETRAN-PB e CPF (MF) nº 054.783.684-82 e **ANDRE DANTAS CORREIA DE OLIVEIRA**, brasileiro, solteiro, maior, natural de Natal, RN, nascido em 05 de novembro de 1988, empresário, residente e domiciliado à Rua Doutor Mucio Galvão, 450, Apto 1202, Barro Vermelho, Natal, RN, CEP 59.022-530, portador da CNH nº 04216556410 CNH-RN e CPF (MF) nº 013.212.354-10, únicos sócios da firma que gira nesta praça sob a denominação social de **ZADE SHOWS GRAVAÇÕES E EDIÇÕES MUSICAIS LTDA**, com sede na Rua Aluísio de Azevedo, nº 200, Sala 301, Empresarial José Borba Maranhão, Caixa Postal n.º 45, Bairro de Santo Amaro, CEP 50100- 090, Recife/PE, com seu contrato social de constituição devidamente arquivada na Junta Comercial do Estado de Pernambuco, sob N.º 26202961330 e inscrita no CNPJ sob o nº 30.244228/0001-98, resolvem, assim, promover a alteração e consolidação do contrato social, conforme segue:

CLAUSULA 1ª – Ingressa na sociedade na condição de sócia, a **DARO PARTICIPACOES LTDA,** inscrita no CNPJ sob o nº 46.723.154/0001-02, com sede na cidade de Fortaleza, Estado

29/06/2023

Certifico o Registro em 29/06/2023
Arquivamento 20239145925 de 29/06/2023 Protocolo 239145925 de 29/06/2023 NIRE 26202961330
Nome da empresa ZADE SHOWS GRAVACOES E EDICOES MUSICAIS LTDA
Este documento pode ser verificado em http://redesim.jucepe.pe.gov.br/autenticacaodocumentos/autenticacao.aspx
Chancela 292586808475520

ASSINADO DIGITALMENTE POR: 05478368482-RENAN DE SOUSA NOBREGA:01328249331-YVENS WATILA OLIVEIRA DA SILVA:01321235410-ANDRE DANTAS CORREIA DE OLIVEIRA:02925483380-DIEGO ANDERSON ROCHA DE OLIVEIRA:62597485315-FRANCISCO DARLAN CARVALHO SOARES:00281795363-JOSE ANCHIETA CAMPOS FERNANDES FILHO

direito de preferência para a sua aquisição se postas à venda, formalizando, se realizada a cessão delas, a alteração contratual pertinente;

CLÁUSULA 6ª - A responsabilidade de cada sócio é restrita ao valor de suas quotas, mas todos respondem solidariamente pela integralização do capital social;

§1º – Os sócios são obrigados ao cumprimento da forma e prazo previstas para a integralização de suas quotas, e aquele que deixar de fazê-lo deverá ser notificado imediatamente e no prazo de 30 (trinta) dias da notificação pela sociedade, responderá perante esta pelo pagamento de mora.

§2º – Verificada a mora, poderão, por decisão majoritária, os demais sócios tomarem parasi ou transferirem para terceiros a quota do sócio remisso, excluindo o primitivo titular e devolvendo-lhe o que houver pago, deduzidos os juros da mora, as prestações não cumpridas e mais despesas, se houver.

§3º – A cessão total ou parcial de quota, sem a correspondente modificação do contrato social com o consentimento dos demais sócios, não terá eficácia quanto a estes e à sociedade.

CLÁUSULA 7ª - A administração da sociedade caberá a não-sócio **DIEGO ANDERSON ROCHA DE OLIVEIRA**, empresario, brasileiro, Casado em regime de comunhão parcial de bens, nascido em 07/08/1987, inscrito no CPF sob nº 029.254.833-80, portador da cédula de identidade nº: 2000002198038, SSPDC/CE, residente e domiciliado no(a): Rua Itapua (lot alphaville fortaleza - res irac), nº 102, Bairro Cararu, Eusebio/CE, CEP: 61.779-750, que terá poderes e atribuições de administrador, necessários ou convenientesa gestão e a representação da sociedade Judiciai e Extrajudiciai observando-se as disposições de Lei autorizado o uso do nome empresarial, vedado, no entanto, em atividades estranhas ao interesse social ou assumir obrigações seja em favor de qualquerdos quotistas ou de terceiros, bem como onerar ou alienar bens moveis e imóveis da sociedade, sem a explicita autorização dos outros sócios;

CLÁUSULA 8ª - O exercício social coincide com o ano civil e terminará no dia 31 de dezembro de cada ano, quando serão elaboradas as demonstrações financeiras da Sociedade, em conformidade com as disposições legais.

§1º – Os lucros líquidos serão distribuídos aos sócios na proporção das respectivas participações no capital social, ou em qualquer outra proporção, mediante acordo entre todos os sócios e de acordo com a Lei.

§2º A critério dos sócios, a Sociedade poderá levantar balanços intermediários e/ou extraordinários, para fins contábeis ou para distribuição de lucros.

29/06/2023

Certifico o Registro em 29/06/2023
Arquivamento 20239145925 de 29/06/2023 Protocolo 239145925 de 29/06/2023 NIRE 26202961330
Nome da empresa ZADE SHOWS GRAVACOES E EDICOES MUSICAIS LTDA
Este documento pode ser verificado em http://redesim.jucepe.pe.gov.br/autenticacaodocumentos/autenticacao.aspx
Chancela 292586808475520

ASSINADO DIGITALMENTE POR: 05485368982-RONAN DE SOUSA ROMARIO|01328249301-YVENS WATILA OLIVEIRA DA SILVA|01321235410-AMURE DANTAS CORREIA DE OLIVEIRA|02925483380-DIEGO ANDERSON ROCHA DE OLIVEIRA|62597485315-FRANCISCO DARLAN CARVALHO SOARES|00281795363-JOSE ANCHIETA CAMPOS FERNANDES FILHO

CLÁUSULA 9ª - Nos quatro meses seguintes ao término do exercício social, os sócios deliberarão sobre as contas e designarão administrador quando for o caso;

CLÁUSULA 10ª - A sociedade poderá a qualquer tempo, abrir ou fechar filial ou outra dependência, mediante alteração contratual assinada por todos os sócios;

CLÁUSULA 11ª - Os sócios poderão, de comum acordo, fixar uma retirada mensal, a título de "pro labore", observadas as disposições regulamentares pertinentes;

CLÁUSULA 12ª – Quando a sociedade, representada por mais da metade do capital social, entender que um ou mais sócios estiverem colocando em risco a continuidade da empresa, em virtude de atos de inegável gravidade, estes serão excluídos da sociedade, mediante alteração do contrato social, assegurado o contraditório.

CLÁUSULA 13ª – O ato previsto na cláusula décima segunda deverá ser precedido de convocação de Reunião ou Assembléia de Sócios, com antecedência mínima de 30 (trinta) dias, a qual deverá ser convocada especialmente para este fim, com a antecedência necessária para que o sócio a ser excluído tenha tempo de apresentar a defesa de tais acusações. A Reunião de Sócios específica para este fim, então, ouvirá e analisará os argumentos de defesa apresentados pelo sócio minoritário, submetendo posteriormente sua exclusão à votação.

CLÁUSULA 14ª – Serão considerados falta grave e atos de inegável gravidade, a exemplo, mas não se limitando a: (i) que prejudicam a empresa de tal modo que coloca em risco sua existência; (ii) praticar atos que vão de encontro aos interesses da sociedade, deixando de zelar pelo seu bem, tais como concorrer com seu objeto e a prática da divulgação de informações confidenciais à sociedade; (iii) utilizar a denominação social para fins estranhos ao objeto social; (iv) atuar como procedimento que ferem as regras e diretrizes da categoria de profissionais vinculados aos sócios; (v) desviar recursos da sociedade; (vi) descumprir as obrigações legais de sócio, previstas nos artigos 1.001 a 1.009 do Código Civil, e outras disposições do Contrato Social; (vii) não comparecer as convocações de deliberações sociais de forma injustificada;

CLÁUSULA 15ª – Falecendo ou interditado qualquer sócio, a sociedade continuará suas atividades com os herdeiros, sucessores e o incapaz. Não sendo possível ou inexistindo interesse destes ou do(s) sócio(s) remanescente(s), o valor de seus haveres será apurado e liquidado com base na situação patrimonial da sociedade, à data da resolução, verificada em balanço especialmente levantado.

Parágrafo único - O mesmo procedimento será adotado em outros casos em que a sociedade se

ASSINADO DIGITALMENTE POR: 05478368482-REHAN DE SOUSA NOBREGA|...
01328249301-YVENS WATILA OLIVEIRA DA SILVA|01321235410-ANDRE DANTAS CORREIA DE OLIVEIRA|02925483380-DIEGO ANDERSON ROCHA DE OLIVEIRA
62597485315-FRANCISCO DARLAN CARVALHO SOARES|00281795363-JOSE ANCHIETA CAMPOS FERNANDES FILHO

29/06/2023

Certifico o Registro em 29/06/2023
Arquivamento 20239145925 de 29/06/2023 Protocolo 239145925 de 29/06/2023 NIRE 26202961330
Nome da empresa ZADE SHOWS GRAVACOES E EDICOES MUSICAIS LTDA
Este documento pode ser verificado em http://redesim.jucepe.pe.gov.br/autenticacaodocumentos/autenticacao.aspx
Chancela 292586808475520

resolva em relação a seu sócio.

CLÁUSULA 16ª – Os Administradores declaram, sob as penas da lei, de que não estão impedidos de exercerem a administração da sociedade, por lei especial, ou em virtude de condenação criminal, ou por se encontrar sob os efeitos dela, a pena que vede, ainda que temporariamente, o acesso a cargos públicos; ou por crime falimentar, de prevaricação,peita ou suborno, concussão, peculato, ou contra a economia popular, contra o sistema financeiro nacional, contra normas de defesa da concorrência, contra as relações de consumo, fé pública, ou a propriedade.

CLÁUSULA 17ª – Os casos omissos no presente contrato serão resolvidos pelo consenso dos sócios, com observância da Lei nº 10.406/2002.

E, por estarem justos e combinados, assinam o presente instrumento particular de alteração contratual em 01 (uma) via de igual teor e forma.

Recife, PE, 22 de junho de 2023.

_____.
Oliveira Participacoes Ltda (sócia)
Repr. p/ Yvens Watila Oliveira Da Silva

_____.
Francisco Darlan Carvalho Soares
Sócio (retirante).

_____.
José Anchieta Campos Fernandes Filho
Sócio (retirante).

_____.
Eric Bezerra Mota Rocha
Sócio.

_____.
Renan de Sousa Nobrega
Sócio (retirante).

_____.
Andre Dantas Correia de Oliveira
Sócio.

_____.
DARO PARTICIPACOES LTDA (sócia)
Repr. p/ Diego Anderson Rocha de Oliveira

_____.
Diego Anderson Rocha de Oliveira
Administrador não-sócio.

ASSINADO DIGITALMENTE POR: 05478368482-RENAN DE SOUSA NOBREGA:01328249391-YVENS WATILA OLIVEIRA DA SILVA:01321235410-ANDRE DANTAS CORREIA DE OLIVEIRA:02925483380-DIEGO ANDERSON ROCHA DE OLIVEIRA:62597485315-FRANCISCO DARLAN CARVALHO SOARES:00281795363-JOSE ANCHIETA CAMPOS FERNANDES FILHO

29/06/2023

Certifico o Registro em 29/06/2023
Arquivamento 20239145925 de 29/06/2023 Protocolo 239145925 de 29/06/2023 NIRE 26202961330
Nome da empresa ZADE SHOWS GRAVACOES E EDICOES MUSICAIS LTDA
Este documento pode ser verificado em http://redesim.jucepe.pe.gov.br/autenticacaodocumentos/autenticacao.aspx
Chancela 292586808475520

JUCEPE
JUNTA COMERCIAL DE PERNAMBUCO

239145925

TERMO DE AUTENTICAÇÃO

NOME DA EMPRESA	ZADE SHOWS GRAVACOES E EDICOES MUSICAIS LTDA
PROTOCOLO	239145925 - 29/06/2023
ATO	002 - ALTERACÃO
EVENTO	021 - ALTERACAO DE DADOS (EXCETO NOME EMPRESARIAL)

MATRIZ

NIRE 26202961330
CNPJ 30.244.228/0001-98
CERTIFICO O REGISTRO EM 29/06/2023
SOB N: 20239145925

EVENTOS

051 - CONSOLIDACAO DE CONTRATO/ESTATUTO ARQUIVAMENTO: 20239145925

REPRESENTANTES QUE ASSINARAM DIGITALMENTE

Cpf: 00281795363 - JOSE ANCHIETA CAMPOS FERNANDES FILHO - Assinado em 26/06/2023 às 15:59:23
Cpf: 01321235410 - ANDRE DANTAS CORREIA DE OLIVEIRA - Assinado em 27/06/2023 às 10:55:15
Cpf: 01328249301 - YVENS WATILA OLIVEIRA DA SILVA - Assinado em 27/06/2023 às 14:45:30
Cpf: 02925483380 - DIEGO ANDERSON ROCHA DE OLIVEIRA - Assinado em 26/06/2023 às 15:41:58
Cpf: 05478368482 - RENAN DE SOUSA NOBREGA - Assinado em 28/06/2023 às 18:06:45
Cpf: 60540991325 - ERIC BEZERRA MOTA ROCHA - Assinado em 26/06/2023 às 13:40:56
Cpf: 62597485315 - FRANCISCO DARLAN CARVALHO SOARES - Assinado em 27/06/2023 às 10:35:31

Assinado eletronicamente por
JOAO PAULO ROCHA DAMASCENO
Secretário-Geral

29/06/2023

JUCEPE
Certifico o Registro em 29/06/2023
Arquivamento 20239145925 de 29/06/2023 Protocolo 239145925 de 29/06/2023 NIRE 26202961330
Nome da empresa ZADE SHOWS GRAVACOES E EDICOES MUSICAIS LTDA
Este documento pode ser verificado em http://redesim.jucepe.pe.gov.br/autenticacaodocumentos/autenticacao.aspx
Chancela 292586808475520

JUCEPE
JUNTA COMERCIAL DE PERNAMBUCO

239145925

TERMO DE AUTENTICAÇÃO

NOME DA EMPRESA	ZADE SHOWS GRAVACOES E EDICOES MUSICAIS LTDA
PROTOCOLO	239145925 - 29/06/2023
ATO	002 - ALTERACÃO
EVENTO	021 - ALTERACAO DE DADOS (EXCETO NOME EMPRESARIAL)

MATRIZ

NIRE 26202961330
CNPJ 30.244.228/0001-98
CERTIFICO O REGISTRO EM 29/06/2023
SOB N: 20239145925

EVENTOS

051 - CONSOLIDACAO DE CONTRATO/ESTATUTO ARQUIVAMENTO: 20239145925

Assinado eletronicamente por
JOAO PAULO ROCHA DAMASCENO
Secretário-Geral

29/06/2023

JUCEPE
Certifico o Registro em 29/06/2023
Arquivamento 20239145925 de 29/06/2023 Protocolo 239145925 de 29/06/2023 NIRE 26202961330
Nome da empresa ZADE SHOWS GRAVACOES E EDICOES MUSICAIS LTDA
Este documento pode ser verificado em http://redesim.jucepe.pe.gov.br/autenticacaodocumentos/autenticacao.aspx
Chancela 292586808475520

REPÚBLICA FEDERATIVA DO BRASIL

CADASTRO NACIONAL DA PESSOA JURÍDICA

NÚMERO DE INSCRIÇÃO	COMPROVANTE DE INSCRIÇÃO E DE SITUAÇÃO CADASTRAL	DATA DE ABERTURA
30.244.228/0001-98 **MATRIZ**		**19/04/2018**

NOME EMPRESARIAL
ZADE SHOWS GRAVACOES E EDICOES MUSICAIS LTDA

TÍTULO DO ESTABELECIMENTO (NOME DE FANTASIA)	PORTE
********	**ME**

CÓDIGO E DESCRIÇÃO DA ATIVIDADE ECONÔMICA PRINCIPAL
90.01-9-02 - Produção musical

CÓDIGO E DESCRIÇÃO DAS ATIVIDADES ECONÔMICAS SECUNDÁRIAS
59.20-1-00 - Atividades de gravação de som e de edição de música
74.90-1-05 - Agenciamento de profissionais para atividades esportivas, culturais e artísticas
90.01-9-99 - Artes cênicas, espetáculos e atividades complementares não especificadas anteriormente

CÓDIGO E DESCRIÇÃO DA NATUREZA JURÍDICA
206-2 - Sociedade Empresária Limitada

LOGRADOURO	NÚMERO	COMPLEMENTO
R ALUISIO DE AZEVEDO	**200**	**SALA 0301 EMP JOSE BORBA MARANHAO CXPST 45**

CEP	BAIRRO/DISTRITO	MUNICÍPIO	UF
50.100-090	**SANTO AMARO**	**RECIFE**	**PE**

ENDEREÇO ELETRÔNICO	TELEFONE
GILCARLOS@GRUPO2MGA.COM.BR	**(85) 8124-4111**

ENTE FEDERATIVO RESPONSÁVEL (EFR)
*****

SITUAÇÃO CADASTRAL	DATA DA SITUAÇÃO CADASTRAL
ATIVA	**19/04/2018**

MOTIVO DE SITUAÇÃO CADASTRAL

SITUAÇÃO ESPECIAL	DATA DA SITUAÇÃO ESPECIAL
********	********

Aprovado pela Instrução Normativa RFB nº 1.863, de 27 de dezembro de 2018.

Emitido no dia **29/03/2023** às **10:03:09** (data e hora de Brasília).

Página: **1/1**

MINISTÉRIO DA FAZENDA
Secretaria da Receita Federal do Brasil
Procuradoria-Geral da Fazenda Nacional

CERTIDÃO POSITIVA COM EFEITOS DE NEGATIVA DE DÉBITOS RELATIVOS AOS TRIBUTOS FEDERAIS E À DÍVIDA ATIVA DA UNIÃO

Nome: ZADE SHOWS GRAVACOES E EDICOES MUSICAIS LTDA
CNPJ: 30.244.228/0001-98

Ressalvado o direito de a Fazenda Nacional cobrar e inscrever quaisquer dívidas de responsabilidade do sujeito passivo acima identificado que vierem a ser apuradas, é certificado que:

1. constam débitos administrados pela Secretaria da Receita Federal do Brasil (RFB) com exigibilidade suspensa nos termos do art. 151 da Lei nº 5.172, de 25 de outubro de 1966 - Código Tributário Nacional (CTN), ou objeto de decisão judicial que determina sua desconsideração para fins de certificação da regularidade fiscal, ou ainda não vencidos; e

2. constam nos sistemas da Procuradoria-Geral da Fazenda Nacional (PGFN) débitos inscritos em Dívida Ativa da União (DAU) com exigibilidade suspensa nos termos do art. 151 do CTN, ou garantidos mediante bens ou direitos, ou com embargos da Fazenda Pública em processos de execução fiscal, ou objeto de decisão judicial que determina sua desconsideração para fins de certificação da regularidade fiscal.

Conforme disposto nos arts. 205 e 206 do CTN, este documento tem os mesmos efeitos da certidão negativa.

Esta certidão é válida para o estabelecimento matriz e suas filiais e, no caso de ente federativo, para todos os órgãos e fundos públicos da administração direta a ele vinculados. Refere-se à situação do sujeito passivo no âmbito da RFB e da PGFN e abrange inclusive as contribuições sociais previstas nas alíneas 'a' a 'd' do parágrafo único do art. 11 da Lei nº 8.212, de 24 de julho de 1991.

A aceitação desta certidão está condicionada à verificação de sua autenticidade na Internet, nos endereços <http://rfb.gov.br> ou <http://www.pgfn.gov.br>.

Certidão emitida gratuitamente com base na Portaria Conjunta RFB/PGFN nº 1.751, de 2/10/2014.
Emitida às 16:43:20 do dia 03/10/2024 <hora e data de Brasília>.
Válida até 01/04/2025.
Código de controle da certidão: **6C55.E6CF.01CB.0324**
Qualquer rasura ou emenda invalidará este documento.

PODER JUDICIÁRIO
JUSTIÇA DO TRABALHO

CERTIDÃO NEGATIVA DE DÉBITOS TRABALHISTAS

Nome: ZADE SHOWS GRAVACOES E EDICOES MUSICAIS LTDA (MATRIZ E FILIAIS)
CNPJ: 30.244.228/0001-98
Certidão nº: 67924220/2024
Expedição: 03/10/2024, às 16:44:17
Validade: 01/04/2025 - 180 (cento e oitenta) dias, contados da data de sua expedição.

Certifica-se que **ZADE SHOWS GRAVACOES E EDICOES MUSICAIS LTDA (MATRIZ E FILIAIS)**, inscrito(a) no CNPJ sob o nº **30.244.228/0001-98, NÃO CONSTA** como inadimplente no Banco Nacional de Devedores Trabalhistas.
Certidão emitida com base nos arts. 642-A e 883-A da Consolidação das Leis do Trabalho, acrescentados pelas Leis ns.º 12.440/2011 e 13.467/2017, e no Ato 01/2022 da CGJT, de 21 de janeiro de 2022.
Os dados constantes desta Certidão são de responsabilidade dos Tribunais do Trabalho.
No caso de pessoa jurídica, a Certidão atesta a empresa em relação a todos os seus estabelecimentos, agências ou filiais.
A aceitação desta certidão condiciona-se à verificação de sua autenticidade no portal do Tribunal Superior do Trabalho na Internet (http://www.tst.jus.br).
Certidão emitida gratuitamente.

INFORMAÇÃO IMPORTANTE
Do Banco Nacional de Devedores Trabalhistas constam os dados necessários à identificação das pessoas naturais e jurídicas inadimplentes perante a Justiça do Trabalho quanto às obrigações estabelecidas em sentença condenatória transitada em julgado ou em acordos judiciais trabalhistas, inclusive no concernente aos recolhimentos previdenciários, a honorários, a custas, a emolumentos ou a recolhimentos determinados em lei; ou decorrentes de execução de acordos firmados perante o Ministério Público do Trabalho, Comissão de Conciliação Prévia ou demais títulos que, por disposição legal, contiver força executiva.

Voltar Imprimir

CAIXA
CAIXA ECONÔMICA FEDERAL

Certificado de Regularidade
do FGTS - CRF

Inscrição: 30.244.228/0001-98
Razão Social: ZADE SHOWS GRAVACOES E EDICOES MUSICAIS LTDA
Endereço: R ALUISIO DE AZEVEDO 200 SL 301 CXPST 45 / SANTO AMARO / RECIFE / PE / 50100-090

A Caixa Econômica Federal, no uso da atribuição que lhe confere o Art. 7, da Lei 8.036, de 11 de maio de 1990, certifica que, nesta data, a empresa acima identificada encontra-se em situação regular perante o Fundo de Garantia do Tempo de Servico - FGTS.

O presente Certificado não servirá de prova contra cobrança de quaisquer débitos referentes a contribuições e/ou encargos devidos, decorrentes das obrigações com o FGTS.

Validade:20/11/2024 a 19/12/2024

Certificação Número: 2024112003405010165362

Informação obtida em 02/12/2024 15:00:11

A utilização deste Certificado para os fins previstos em Lei esta condicionada a verificação de autenticidade no site da Caixa: **www.caixa.gov.br**

Histórico do Empregador

O Histórico do Empregador apresenta os registros dos CRF concedidos nos últimos 24 meses, conforme Manual de Orientações Regularidade do Empregador.

Inscrição: 30.244.228/0001-98
Razão social: ZADE SHOWS GRAVACOES E EDICOES MUSICAIS LTDA

Data de Emissão/ Leitura	Data de Validade	Número do CRF
20/11/2024	20/11/2024 a 19/12/2024	2024112003405010165362
0 .. /11/2024	01/11/2024 a 30/11/2024	2024110121125010165364
13/10/2024	13/10/2024 a 11/11/2024	2024101304205010165353
24/09/2024	24/09/2024 a 23/10/2024	2024092422315010165309
05/09/2024	05/09/2024 a 04/10/2024	2024090509155010165396
17/08/2024	17/08/2024 a 15/09/2024	2024081703345010165370
28/07/2024	28/07/2024 a 26/08/2024	2024072804475010165301
09/07/2024	09/07/2024 a 07/08/2024	2024070909235010165321
20/06/2024	20/06/2024 a 19/07/2024	2024062022485010165381
01/06/2024	01/06/2024 a 30/06/2024	2024060104435010165369
13/05/2024	13/05/2024 a 11/06/2024	2024051308415010165356
24/04/2024	24/04/2024 a 23/05/2024	20240424222933932047 40
05/04/2024	05/04/2024 a 04/05/2024	20240405055352707511 04
1 .. 03/2024	16/03/2024 a 14/04/2024	20240316041503343591 00
26/02/2024	26/02/2024 a 26/03/2024	20240226055513365243 02
07/02/2024	07/02/2024 a 07/03/2024	20240207211910960322 64
19/01/2024	19/01/2024 a 17/02/2024	20240119091256508249 02
31/12/2023	31/12/2023 a 29/01/2024	20231231031755997141 50
12/12/2023	12/12/2023 a 10/01/2024	20231212212909774867 19
23/11/2023	23/11/2023 a 22/12/2023	20231123092934084312 98
04/11/2023	04/11/2023 a 03/12/2023	20231104040433881953 40
16/10/2023	16/10/2023 a 14/11/2023	20231016074801030826 36
27/09/2023	27/09/2023 a 26/10/2023	20230927110532582333 99
08/09/2023	08/09/2023 a 07/10/2023	20230908215945345571 75
20/08/2023	20/08/2023 a 18/09/2023	20230820042040026416 08
01/08/2023	01/08/2023 a 30/08/2023	20230801220624930430 81

Data de Emissão/ Leitura	Data de Validade	Número do CRF
13/07/2023	13/07/2023 a 11/08/2023	2023071321584244978970
24/06/2023	24/06/2023 a 23/07/2023	2023062404291839098238
05/06/2023	05/06/2023 a 04/07/2023	2023060503160889242401
17/05/2023	17/05/2023 a 15/06/2023	2023051704184422525928
28/04/2023	28/04/2023 a 27/05/2023	2023042803562855312975
09/04/2023	09/04/2023 a 08/05/2023	2023040903020835156200
21/03/2023	21/03/2023 a 19/04/2023	2023032103475767780231
02/03/2023	02/03/2023 a 31/03/2023	2023030204152453129282
11/02/2023	11/02/2023 a 12/03/2023	2023021103472737735417
23/01/2023	23/01/2023 a 21/02/2023	2023012303340724177112
04/01/2023	04/01/2023 a 02/02/2023	2023010404095000824303
16/12/2022	16/12/2022 a 14/01/2023	202212160419528284831O

Resultado da consulta em 02/12/2024 15:00:33

Voltar

SECRETARIA DA FAZENDA

GOVERNO DO ESTADO Pernambuco

CERTIDÃO DE REGULARIDADE FISCAL

Número da Certidão: 2024.000008524693-96 Data de Emissão: 03/10/2024

DADOS DO REQUERENTE

CNPJ: 30.244.228/0001-98

Certificamos, observadas as disposições da legislação vigente e de acordo com os registros existentes neste órgão, que o requerente acima identificado está em situação **REGULAR** perante a Fazenda Pública Estadual. A referida identificação não pertence a contribuinte com inscrição ativa no Cadastro de Contribuintes do Estado de Pernambuco.

A presente certidão não compreende débitos cuja exigibilidade esteja suspensa, nem exclui o direito da Fazenda Pública Estadual, a qualquer tempo, cobrar valores a ela porventura devidos pelo referido requerente.

Esta certidão é válida até **31/12/2024** devendo ser confirmada sua autenticidade através do serviço "ARE VIRTUAL" na página www.sefaz.pe.gov.br.

Inválida para licitação no que se refere ao fornecimento de mercadorias ou prestação de serviços de transporte interestadual e intermunicipal ou comunicação não compreendidos na competência tributária dos municípios se o requerente supracitado estiver localizado em Pernambuco.

OBSERVAÇÕES: NÃO INFORMADO

Emitido em: 03/10/2024 16:43:54

PREFEITURA DO RECIFE
SECRETARIA DE FINANÇAS
Secretaria Executiva de Tributação

Nº da Certidão
141615222

Certidão Negativa
Débitos Fiscais

1. Denominação Social/Nome

ZADE SHOWS GRAVACOES E EDICOES MUSICAIS LTDA

2. CMC

778.180 6

3. Endereço

Rua Aluisio de Azevedo, 200 SALA 0301 EMP JOSÉ BORBA MARANHÃOSALA BAIRRO Santo Amaro, CEP 50100-090, RECIFE-PE

4. CNPJ/CPF

30.244.228/0001-98

5. Atividade Econômica

5920-10-0 ATIVIDADES DE GRAVAÇÃO DE SOM E DE EDIÇÃO DE MÚSICA
9001-90-2 PRODUÇÃO MUSICAL
9001-99-9 ARTES CENICAS, ESPETACULOS E ATIVIDADES COMPLEMENTARES NAO ESPECIF ANTERIORMENTE
9430-10-5 AGENCIAMENTO DE PROFISSIONAIS PARA ATIVIDADES ESPORTIVAS, CULTURAIS E ARTÍSTICAS

6. Descrição

Certifico, de acordo com a legislação em vigor e em conformidade com os registros cadastrais / fiscais, nesta data, que o contribuinte de que trata a presente certidão está regularizado com o erário municipal no que concerne aos lançamentos relativos aos tributos municipais.

7. Ressalva

* * * * * * * * * * *

8. Validade/Autenticidade

Esta certidão é válida por 60 (sessenta) dias a contar da data de sua expedição e sua autenticidade deverá ser confirmada na página **http://recifeemdia.recife.pe.gov.br/certidoes**

Certidão equivalente ao Certificado de Regularidade Fiscal, nos termos da Lei 8.666/93 e abrange as esferas administrativa e judicial (dívida ativa)

A Prefeitura do Recife poderá cobrar e inscrever quaisquer dívidas de responsabilidade do sujeito passivo acima identificado, que vierem a ser apuradas.

9. Código de Autenticidade

146.3059.5920

10. Expedida em

Recife, 03 de OUTUBRO de 2024

11. Certidão emitida com base nos pagamentos registrados até

01 de OUTUBRO de 2024

PREFEITURA DO RECIFE
SECRETARIA DE FINANÇAS
GOTM - Gerência Operacional de Tributos Mercantis

CIM - CARTÃO DE INSCRIÇÃO MUNICIPAL

COMPETÊNCIA	VALIDO ATÉ	SITUAÇÃO	PENDÊNCIAS	DATA CADASTRAMENTO
2024/02	10/02/2025	ATIVO	NÃO	10/11/2022

CPF/CNPJ	INSCRIÇÃO MERCANTIL	NOMEIRAZÃO SOCIAL E NOME FANTASIA
30.244.228/0001-98	778.180-6	ZADE SHOWS GRAVACOES E EDICOES MUSICAIS LTDA

NATUREZA JURÍDICA	E-MAIL	FONE
SOCIEDADE EMPRESÁRIA LIMITADA	GILCARLOS@GRUPO2MGA.COM.BR	81244111

TRIBUTOS	SEQUENCIAL IMOBILIÁRIO	ENDEREÇO DO ESTABELECIMENTO
ISS HOM TRIBUTAÇÃO NORMAL TLF Isento 50.00%	161636-6	Rua Aluisio de Azevedo 200 SALA 0301 EMP JOSÉ BORBA MARANHÃO SALA 0301 EMP J Santo Amaro 50100-090 RECIFE PERNAMBUCO

MÁQUINAS, MOTORES E AFINS	TIPO EMPRESA	ENDEREÇO DE CORRESPONDÊNCIA
☐ MÁQUINA ☐ COMPARTE ☐ FUNDO ☐ MOTOR	CONVENCIONAL	Rua Aluisio de Azevedo 200 SALA 0301 EMP JOSÉ BORBA MARANHÃO SALA 0301 EMP J Santo Amaro 50100-090 RECIFE PERNAMBUCO

OCUPAÇÃO DE ÁREA PÚBLICA	ATIVIDADE(S)
	PRODUÇÃO MUSICAL AP PRODUÇÃO MUSICAL APP

PUBLICIDADE

ACRÉSCIMO DE 4,82% EM RELAÇÃO A 2023 COM BASE NO IPCA (LEI 16.607/2000).
VERIFIQUE A DATA DE VALIDADE DO CIM. PAGAMENTOS DEVEM SER EFETUADOS NA REDE BANCÁRIA AUTORIZADA OU NAS CASAS LOTÉRICAS.
UTILIZE O 0800 0811255 PARA ATUALIZAR TELEFONES, E-MAIL E PARA TIRAR DÚVIDAS. TENHA EM MÃOS A INSCRIÇÃO MERCANTIL.

MINISTÉRIO DA FAZENDA
SECRETARIA DA RECEITA FEDERAL DO BRASIL
SISTEMA PÚBLICO DE ESCRITURAÇÃO DIGITAL – Sped

Versão: 10.2.0

RECIBO DE ENTREGA DE ESCRITURAÇÃO CONTÁBIL DIGITAL

IDENTIFICAÇÃO DO TITULAR DA ESCRITURAÇÃO

NIRE	CNPJ	
23201855801	30.244.228/0001-98	

NOME EMPRESARIAL
ZADE SHOWS GRAVACOES E EDICOES MUSICAIS LTDA

IDENTIFICAÇÃO DA ESCRITURAÇÃO

FORMA DA ESCRITURAÇÃO CONTÁBIL	PERÍODO DA ESCRITURAÇÃO
Livro Diário (Completo - sem escrituração Auxiliar)	01/01/2022 a 30/09/2022
NATUREZA DO LIVRO	**NÚMERO DO LIVRO**
Livro Diario	5

IDENTIFICAÇÃO DO ARQUIVO (HASH)
.23.A2.DC.44.E4.E9.10.19.1B.D3.C5.E9.C7.6F.2F.A4.FE.07.64

ESTE LIVRO FOI ASSINADO COM OS SEGUINTES CERTIFICADOS DIGITAIS:

QUALIFICAÇÃO DO SIGNATARIO	CPF/CNPJ	NOME	Nº SÉRIE DO CERTIFICADO	VALIDADE	RESPONSÁVEL LEGAL
Signatário da ECD com e-CNPJ ou e-PJ	30244228000198	ZADE SHOWS GRAVACOES E EDICOES MUSICAIS LTDA.30244228000198	402041023827836531	11/10/2022 a 11/10/2023	Sim
Contador	28954343368	JOSE GILCARLOS CRISPIM BESSA:28954343368	441919563016940309 0	01/03/2023 a 29/02/2024	Não

NÚMERO DO RECIBO:

DC.23.A2.DC.44.E4.E9.10.19.1B.D3.
C5.E9.C7.6F.2F.A4.FE.07.64-1

Escrituração recebida via Internet
pelo Agente Receptor SERPRO

em 30/06/2023 às 14:35:14

E6.5C.AA.82.8A.10.EB.14
CC.56.A5.30.6C.AF.3A.C5

Considera-se autenticado o livro contábil a que se refere este recibo, dispensando-se a autenticação de que trata o art. 39 da Lei nº 8.934/1994. Este recibo comprova a autenticação.

BASE LEGAL: Decreto nº 1.800/1996, com a alteração do Decreto nº 8.683/2016, e arts. 39, 39-A, 39-B da Lei nº 8.934/1994 com a alteração da Lei Complementar nº 1247/2014.

TERMOS DE ABERTURA E ENCERRAMENTO

Entidade:	ZADE SHOWS GRAVACOES E EDICOES MUSICAIS LTDA
Período da Escrituração:	01/01/2022 a 30/09/2022
CNPJ:	30.244.228/0001-98
Número de Ordem do Livro:	5
Período Selecionado:	31 de Dezembro de 2021 a 30 de Setembro de 2022

TERMO DE ABERTURA

Nome Empresarial	ZADE SHOWS GRAVACOES E EDICOES MUSICAIS LTDA
NIRE	23201955901
CNPJ	30.244.228/0001-98
Número de Ordem	5
Natureza do Livro	Livro Diário
Município	Recife
Data do arquivamento dos atos constitutivos	19/04/2018
Data de arquivamento do ato de conversão de sociedade simples em sociedade empresária	
Data de encerramento do exercício social	30/09/2022
Quantidade total de linhas do arquivo digital	9715

TERMO DE ENCERRAMENTO

Nome Empresarial	ZADE SHOWS GRAVACOES E EDICOES MUSICAIS LTDA
Natureza do Livro	Livro Diário
Número de ordem	5
Quantidade total de linhas do arquivo digital	9715
Data de inicio	01/01/2022
Data de término	30/09/2022

Este documento é parte integrante de escrituração cuja autenticação se comprova pelo recibo de número DC.23.A2.DC.44.E4.E9.10.19.1B.D3.C5.E9.C7.6F.2F.A4.FE.07.64-1, nos termos do Decreto nº 8.683/2016.

Este relatório foi gerado pelo Sistema Público de Escrituração Digital – Sped

Versão 10.2.0 do Visualizador

BALANÇO PATRIMONIAL

Sped CONTÁBIL

Entidade:	ZADE SHOWS GRAVACOES E EDICOES MUSICAIS LTDA
Período da Escrituração:	01/01/2022 a 30/09/2022
CNPJ:	30.244.228/0001-98
Número de Ordem do Livro:	5
Período Selecionado:	31 de Dezembro de 2021 a 30 de Setembro de 2022

Descrição	Nota	Saldo Inicial	Saldo Final
*** Ativo ***		R$ 1.091.550,25	R$ 6.088.965,65
Ativo Circulante		R$ 1.091.550,25	R$ 6.081.490,13
Disponibilidades		R$ 1.091.550,25	R$ 1.949.285,69
Numerários em Espécie		R$ 28.958,49	R$ 28.958,49
Caixa Geral		R$ 28.958,49	R$ 28.958,49
Caixa		R$ 28.958,49	R$ 28.958,49
Bancos		R$ 0,00	R$ 128.738,18
Contas Correntes		R$ 0,00	R$ 128.738,18
Banco do Brasil C/C 15250-1		R$ 0,00	R$ 87.126,76
Banco do Brasil Poupança		R$ 0,00	R$ 41.611,42
Valores Mobiliários		R$ 1.062.591,76	R$ 1.791.589,02
Valores Mobiliários - Mercado de Capitais Interno		R$ 1.062.591,76	R$ 1.791.589,02
Aplicacão Financeira - Banco do Brasil		R$ 1.062.591,76	R$ 0,00
Aplicação Financeira - BB Rende Fácil		R$ 0,00	R$ (1.730,39)
Aplicação Financeira - CDB DI		R$ 0,00	R$ 1.793.319,41
Clientes		R$ 0,00	R$ 365.105,00
Clientes Nacionais		R$ 0,00	R$ 365.105,00
Duplicatas a Receber		R$ 0,00	R$ 95.000,00
SUPERINTENDENCIA DE FOMENTO AO TURISMODO		R$ 0,00	R$ 270.105,00
SECRETÁRIA DE ESTADO DA CULTURA		R$ 0,00	R$ 3.767.099,44
Créditos		R$ 0,00	R$ 3.767.099,44
Créditos com Terceiros		R$ 0,00	R$ 0,00
Créditos de Funcionários		R$ 0,00	R$ 3.616.082,82
Adiantamento para Distribuicao de Lucro		R$ 0,00	R$ 1.150.986,71
Zumira Rocha de Oliveira		R$ 0,00	R$ 340.370,30
Francisco Darlan Carvalho Soares		R$ 0,00	R$ 340.370,30
Jose Anchieta Campos Fernandes		R$ 0,00	R$ 1.067.744,73
Eric Bezerra Mota Rocha		R$ 0,00	R$ 256.302,51
Andre Dantas Correia de Oliveira		R$ 0,00	R$ 460.308,27
Renan de Souza Nobrega		R$ 0,00	R$ 0,00
Impostos e Contribuições a Recuperar			

Este documento é parte integrante de escrituração cuja autenticação se comprova pelo recibo de número DC.23.A2.DC.44.E4.E9.10.19.1B.D3.C5.E9.C7.6F.2F.A4.FE.07.64-1, nos termos do Decreto nº 8.683/2016.

Este relatório foi gerado pelo Sistema Público de Escrituração Digital – Sped

Versão 10.2.0 do Visualizador

BALANÇO PATRIMONIAL

Entidade:	ZADE SHOWS GRAVACOES E EDICOES MUSICAIS LTDA
Período da Escrituração:	01/01/2022 a 30/09/2022
CNPJ:	30.244.228/0001-98
Número de Ordem do Livro:	5
Período Selecionado:	31 de Dezembro de 2021 a 30 de Setembro de 2022

Descrição	Nota	Saldo Inicial	Saldo Final
Empréstimos com Terceiros		R$ 0,00	R$ 151.016,62
Diego Anderson Rocha de Oliveira		R$ 0,00	R$ 151.016,62
Ativo não Circulante		R$ 0,00	R$ 7.475,52
Imobilizado		R$ 0,00	R$ 7.475,52
Bens em Operação		R$ 0,00	R$ 7.889,00
Bens Utilizados na Produção e/ou Prestação de Serviços		R$ 0,00	R$ 7.889,00
Móveis, Utensílios e Instalações Comerciais		R$ 0,00	R$ 4.498,00
Equipamentos de Processamento de Dados		R$ 0,00	R$ 3.391,00
(-) Depreciações, Amortizações e Quotas de Exaustão		R$ 0,00	R$ (413,48)
(-) Bens Utilizados na Produção e/ou Prestação de Serviços		R$ 0,00	R$ (413,48)
(-) Móveis, Utensílios e Instalações Comerciais		R$ 0,00	R$ (187,40)
(-) Equipamentos de Processamento de Dados		R$ 0,00	R$ (226,08)
*** Passivo ***		R$ 1.091.550,25	R$ 6.088.965,65
Passivo Circulante		R$ 30.516,33	R$ 5.536.176,95
Obrigações de Curto Prazo		R$ 30.516,33	R$ 5.536.176,95
(-) Fornecedores		R$ (0,00)	R$ 4.545,58
(-) Fornecedores Nacionais		R$ (0,00)	R$ 4.545,58
(-) UNIMED FORTALEZA SOCIEDADE COOPERATIVA M		R$ (0,00)	R$ 773,48
( ) GUARARAPES FORTALEZA HOTEL LTDA		R$ (0,00)	R$ 3.772,10
Obrigações Trabalhistas, Previdenciárias e Fiscais		R$ 30.516,33	R$ 131.348,11
Obrigações Trabalhistas e Previdenciárias		R$ 9.193,29	R$ 10.908,20
INSS a Recolher		R$ 2.612,26	R$ 4.299,00
FGTS a Recolher		R$ 2.597,15	R$ 6.609,20
Parcelamento INSS a Recolher		R$ 3.783,88	R$ (0,00)
Obrigações Fiscais		R$ 21.323,04	R$ 120.439,91
IRRF a Recolher		R$ 466,73	R$ 2.204,47
Simples a Recolher		R$ 16.950,54	R$ 116.882,38
Parcelamento Dívida Ativa - Simples Nacional		R$ 3.905,77	R$ 1.353,06
(-) Adiantamento de Clientes		R$ (0,00)	R$ 5.400.283,26

Este documento é parte integrante de escrituração cuja autenticação se comprova pelo recibo de número DC.23.A2.DC.44.E4.E9.10.19.1B.D3.C5.E9.C7.6F.2F.A4.FE.07.64-1, nos termos do Decreto nº 8.683/2016.

Este relatório foi gerado pelo Sistema Público de Escrituração Digital – Sped

Versão 10.2.0 do Visualizador

BALANÇO PATRIMONIAL

Entidade:	ZADE SHOWS GRAVACOES E EDICOES MUSICAIS LTDA
Período da Escrituração:	01/01/2022 a 30/09/2022
CNPJ:	30.244.228/0001-98
Número de Ordem do Livro:	5
Período Selecionado:	31 de Dezembro de 2021 a 30 de Setembro de 2022

Descrição	Nota	Saldo Inicial	Saldo Final
(-) Adiantamento de Clientes Nacionais		R$ (0,00)	R$ 5.400.283,26
(-) Clientes Diversos		R$ (0,00)	R$ 4.150.283,26
(-) Warner Music B		R$ (0,00)	R$ 1.250.000,00
Passivo não Circulante		R$ 9.553,31	R$ 9.553,31
Obrigações de Longo Prazo		R$ 9.553,31	R$ 9.553,31
Obrigações Trabalhistas, Previdenciárias e Fiscais		R$ 9.553,31	R$ 9.553,31
Obrigações Fiscais		R$ 9.553,31	R$ 9.553,31
Parcelamento Dívida Ativa - Simples Nacional		R$ 9.553,31	R$ 9.553,31
Patrimônio Líquido		R$ 1.051.480,61	R$ 543.235,39
Capital Realizado		R$ 30.000,00	R$ 30.000,00
Capital Social		R$ 30.000,00	R$ 30.000,00
Capital Social de Domiciliados e Residentes no País		R$ 30.000,00	R$ 30.000,00
Zumira Rocha de Oliveira		R$ 13.500,00	R$ 13.500,00
Francisco Darlan Carvalho Soares		R$ 1.500,00	R$ 1.500,00
Jose Anchieta Campos Fernandes Filho		R$ 1.500,00	R$ 1.500,00
Eric Bezerra Rocha Mota		R$ 9.000,00	R$ 9.000,00
Renan de Souza Nobrega		R$ 3.000,00	R$ 3.000,00
Andre Dantas Correia de Oliveira		R$ 1.500,00	R$ 1.500,00
Outras Contas		R$ 1.021.480,61	R$ 513.235,39
Outras Contas		R$ 1.021.480,61	R$ 513.235,39
Lucros Acumulados		R$ 1.021.480,61	R$ 1.021.480,61
Lucros Acumulados e/ou Saldo à Disposição da Assembléia		R$ 1.021.480,61	R$ 1.021.480,61
(-) (-) Prejuízos Acumulados		R$ (0,00)	R$ (508.245,22)
(-) (-) Prejuízos Acumulados		R$ (0,00)	R$ (508.245,22)

Este documento é parte integrante de escrituração cuja autenticação se comprova pelo recibo de número DC.23.A2.DC.44.E4.E9.10.19.1B.D3.C5.E9.C7.6F.2F.A4.FE.07.64-1, nos termos do Decreto nº 8.683/2016.

Este relatório foi gerado pelo Sistema Público de Escrituração Digital – Sped

Versão 10.2.0 do Visualizador

DEMONSTRAÇÃO DE RESULTADO DO EXERCÍCIO

Sped Contábil

Entidade:	ZADE SHOWS GRAVACOES E EDICOES MUSICAIS LTDA
Período da Escrituração:	01/01/2022 a 30/09/2022
CNPJ:	30.244.228/0001-98
Número de Ordem do Livro:	5
Período Selecionado:	31 de Dezembro de 2021 a 30 de Setembro de 2022

Descrição	Nota	Saldo anterior	Saldo atual
Receita Bruta Operacional		R$ 0,00	R$ 5.110.000,00
Faturamento Prod. Merc. e Serviços		R$ 0,00	R$ 5.110.000,00
Vendas de Produtos		R$ 0,00	R$ 0,00
Vendas de Serviços		R$ 0,00	R$ 5.110.000,00
(-) Deduções da Receita		R$ 0,00	R$ (848.923,50)
(-) Impostos Faturados		R$ 0,00	R$ (848.923,50)
(-) ISS		R$ 0,00	R$ (224.082,00)
(-) Simples		R$ 0,00	R$ (624.841,50)
(-) Outras Deduções		R$ 0,00	R$ (0,00)
(-) Custo Mercad./Serv./Produtos Vendidos		R$ 0,00	R$ (2.934.176,18)
(-) Custo dos Serviços Prestados		R$ 0,00	R$ (2.934.176,18)
(-) Despesas Operacionais		R$ 0,00	R$ (1.834.520,76)
(-) Despesas Administrativas		R$ 0,00	R$ (1.830.909,57)
(-) Despesas Tributárias		R$ 0,00	R$ (5.632,81)
Resultado Financeiro		R$ 0,00	R$ 2.021,62
Receitas Financeiras		R$ 0,00	R$ 8.369,53
(-) Despesas Financeiras		R$ 0,00	R$ (6.347,91)
(-) Outras Receitas e Outras Despesas		R$ 0,00	R$ (624,78)
(-) Outras Despesas		R$ 0,00	R$ (624,78)
Participações e Contribuições		R$ 0,00	R$ 0,00
(-) Participações de Empregados		R$ 0,00	R$ (0,00)
(-) Outras Participações		R$ 0,00	R$ (0,00)
(-) Resultado Líquido do Exercício		R$ 0,00	R$ (508.245,22)

Este documento é parte integrante de escrituração cuja autenticação se comprova pelo recibo de número DC.23.A2.DC.44.E4.E9.10.19.1B.D3.C5.E9.C7.6F.2F.A4.FE.07.64-1, nos termos do Decreto nº 8.683/2016.

Este relatório foi gerado pelo Sistema Público de Escrituração Digital – Sped

Versão 10.2.0 do Visualizador

TERMOS DE ABERTURA E ENCERRAMENTO

Entidade:	ZADE SHOWS GRAVACOES E EDICOES MUSICAIS LTDA		
Período da Escrituração:	01/10/2022 a 31/12/2022	CNPJ:	30.244.228/0001-98
Número de Ordem do Livro:	6		
Período Selecionado:	01 de Outubro de 2022 a 31 de Dezembro de 2022		

TERMO DE ABERTURA

Nome Empresarial	ZADE SHOWS GRAVACOES E EDICOES MUSICAIS LTDA
NIRE	26202961330
CNPJ	30.244.228/0001-98
Número de Ordem	6
Natureza do Livro	Livro Diário
Município	Recife
Data do arquivamento dos atos constitutivos	19/04/2018
Data de arquivamento do ato de conversão de sociedade simples em sociedade empresária	
Data de encerramento do exercício social	31/12/2022
Quantidade total de linhas do arquivo digital	6512

TERMO DE ENCERRAMENTO

Nome Empresarial	ZADE SHOWS GRAVACOES E EDICOES MUSICAIS LTDA
Natureza do Livro	Livro Diário
Número de ordem	6
Quantidade total de linhas do arquivo digital	6512
Data de inicio	01/10/2022
Data de término	31/12/2022

Este documento é parte integrante de escrituração cuja autenticação se comprova pelo recibo de número 89.34.72.FA.D6.E2.A6.B8.13.38.58.BB.5B.34.38.9E.C4.9E.FF.2C-2, nos termos do Decreto nº 8.683/2016.

Este relatório foi gerado pelo Sistema Público de Escrituração Digital – Sped

Versão 10.2.0 do Visualizador

MINISTÉRIO DA FAZENDA
SECRETARIA DA RECEITA FEDERAL DO BRASIL
SISTEMA PÚBLICO DE ESCRITURAÇÃO DIGITAL – Sped **Versão: 10.2.0**

RECIBO DE ENTREGA DE ESCRITURAÇÃO CONTÁBIL DIGITAL

IDENTIFICAÇÃO DO TITULAR DA ESCRITURAÇÃO

NIRE	CNPJ	
26202961330	30.244.228/0001-98	

NOME EMPRESARIAL
ZADE SHOWS GRAVACOES E EDICOES MUSICAIS LTDA

IDENTIFICAÇÃO DA ESCRITURAÇÃO

FORMA DA ESCRITURAÇÃO CONTÁBIL	PERÍODO DA ESCRITURAÇÃO
Livro Diário (Completo - sem escrituração Auxiliar)	01/10/2022 a 31/12/2022
NATUREZA DO LIVRO	**NÚMERO DO LIVRO**
Livro Diario	6

IDENTIFICAÇÃO DO ARQUIVO (HASH)
34.72.FA.D6.E2.A6.B8.13.38.58.BB.5B.34.38.9E.C4.9E.FF.2C

ESTE LIVRO FOI ASSINADO COM OS SEGUINTES CERTIFICADOS DIGITAIS:

QUALIFICAÇÃO DO SIGNATARIO	CPF/CNPJ	NOME	Nº SÉRIE DO CERTIFICADO	VALIDADE	RESPONSÁVEL LEGAL
Signatário da ECD com e-CNPJ ou e-PJ	30244228000198	ZADE SHOWS GRAVACOES E EDICOES MUSICAIS LTDA:30244228000198	402041023827836531	11/10/2022 a 11/10/2023	Sim
Contador	28954343368	JOSE GILCARLOS CRISPIM BESSA:28954343368	441919563016940309 0	01/03/2023 a 29/02/2024	Não

NÚMERO DO RECIBO:

89.34.72.FA.D6.E2.A6.B8.13.38.58.BB.
5B.34.38.9E.C4.9E.FF.2C-2

Escrituração recebida via Internet
pelo Agente Receptor SERPRO

em 30/06/2023 às 14:37:11

60.34.12.4F.93.46.F1.D8
3E.AA.D5.21.0C.49.A6.64

Considera-se autenticado o livro contábil a que se refere este recibo, dispensando-se a autenticação de que trata o art. 39 da Lei nº 8.934/1994. Este recibo comprova a autenticação.

BASE LEGAL: Decreto nº 1.800/1996, com a alteração do Decreto nº 8.683/2016, e arts. 39, 39-A, 39-B da Lei nº 8.934/1994 com a alteração da Lei Complementar nº 1247/2014.

BALANÇO PATRIMONIAL

Sped CONTÁBIL

Entidade:	ZADE SHOWS GRAVACOES E EDICOES MUSICAIS LTDA
Período da Escrituração:	01/10/2022 a 31/12/2022
CNPJ:	30.244.228/0001-98
Número de Ordem do Livro:	6
Período Selecionado:	01 de Outubro de 2022 a 31 de Dezembro de 2022

Descrição	Nota	Saldo Inicial	Saldo Final
*** Ativo ***		R$ 6.088.965,65	R$ 2.053.493,61
Ativo Circulante		R$ 6.081.490,13	R$ 2.046.300,09
Disponibilidades		R$ 1.949.285,69	R$ 1.035.553,67
Numerários em Espécie		R$ 28.958,49	R$ 26.865,65
Caixa Geral		R$ 28.958,49	R$ 26.865,65
Caixa		R$ 28.958,49	R$ 26.865,65
Bancos		R$ 128.738,18	R$ 568.735,93
Contas Correntes		R$ 128.738,18	R$ 568.735,93
Banco do Brasil C/C 15250-1		R$ 87.126,76	R$ 526.473,92
Banco do Brasil Poupança		R$ 41.611,42	R$ 42.262,01
Valores Mobiliários		R$ 1.791.589,02	R$ 439.952,09
Valores Mobiliários - Mercado de Capitais Interno		R$ 1.791.589,02	R$ 439.952,09
(-) Aplicação Financeira - BB Rende Fácil		R$ (1.730,39)	R$ 0,00
Aplicação Financeira - CDB DI		R$ 1.793.319,41	R$ 439.952,09
Clientes		R$ 365.105,00	R$ 816.605,00
Clientes Nacionais		R$ 365.105,00	R$ 816.605,00
Duplicatas a Receber		R$ 365.105,00	R$ 816.605,00
SECRETARIA DO TURISMO E DESENVOLVIMENTO		R$ 0,00	R$ 114.000,00
SUPERINTENDENCIA DE FOMENTO AO TURISMODO		R$ 95.000,00	R$ 0,00
SUPER A - FORMATURAS E EVENTOS LTDA		R$ 0,00	R$ 100.000,00
PREFEITURA MUNICIPAL DE LAGOA NOVA		R$ 0,00	R$ 66.500,00
SECRETÁRIA DE ESTADO DA CULTURA		R$ 270.105,00	R$ 460.105,00
PREFEITURA MUNICIPAL DE ARARA		R$ 0,00	R$ 76.000,00
Créditos		R$ 3.767.099,44	R$ 194.141,42
Créditos com Terceiros		R$ 3.767.099,44	R$ 194.141,42
Adiantamentos a Fornecedores		R$ 0,00	R$ 0,00
Créditos de Funcionários		R$ 0,00	R$ 0,00
Adiantamento para Distribuicao de Lucro		R$ 3.616.082,82	R$ 0,00
Zumira Rocha de Oliveira		R$ 1.150.986,71	R$ 0,00
Francisco Darian Carvalho Soares		R$ 340.370,30	R$ 0,00

BALANÇO PATRIMONIAL

Entidade:	ZADE SHOWS GRAVACOES E EDICOES MUSICAIS LTDA
Período da Escrituração:	01/10/2022 a 31/12/2022
CNPJ:	30.244.228/0001-98
Número de Ordem do Livro:	6
Período Selecionado:	01 de Outubro de 2022 a 31 de Dezembro de 2022

Descrição	Nota	Saldo Inicial	Saldo Final
Jose Anchieta Campos Fernandes		R$ 340.370,30	R$ 0,00
Eric Bezerra Mota Rocha		R$ 1.067.744,73	R$ 0,00
Andre Dantas Correia de Oliveira		R$ 256.302,51	R$ 0,00
Renan de Souza Nobrega		R$ 460.308,27	R$ 0,00
Impostos e Contribuições a Recuperar		R$ 0,00	R$ 0,00
Empréstimos com Terceiros		R$ 151.016,62	R$ 194.141,42
Diego Anderson Rocha de Oliveira		R$ 151.016,62	R$ 194.141,42
Ativo não Circulante		R$ 7.475,52	R$ 7.193,52
Imobilizado		R$ 7.475,52	R$ 7.193,52
Bens em Operação		R$ 7.889,00	R$ 7.889,00
Bens Utilizados na Produção e/ou Prestação de Serviços		R$ 7.889,00	R$ 7.889,00
Móveis, Utensílios e Instalações Comerciais		R$ 4.498,00	R$ 4.498,00
Equipamentos de Processamento de Dados		R$ 3.391,00	R$ 3.391,00
(-) (-) Depreciações, Amortizações e Quotas de Exaustão		R$ (413,48)	R$ (695,48)
(-) (-) Bens Utilizados na Produção e/ou Prestação de Serviços		R$ (413,48)	R$ (695,48)
(-) (-) Móveis, Utensílios e Instalações Comerciais		R$ (187,40)	R$ (299,84)
(-) (-) Equipamentos de Processamento de Dados		R$ (226,08)	R$ (395,64)
*** Passivo ***		R$ 6.088.965,65	R$ 2.053.493,61
Passivo Circulante		R$ 5.536.176,95	R$ 38.986,63
Obrigações de Curto Prazo		R$ 5.536.176,95	R$ 38.986,63
Fornecedores		R$ 4.545,58	R$ 63,15
Fornecedores Nacionais		R$ 4.545,58	R$ 63,15
UNIMED FORTALEZA SOCIEDADE COOPERATIVA M		R$ 773,48	R$ 63,15
GUANABARES FORTALEZA HOTEL LTDA		R$ 3.772,10	R$ (0,00)
Obrigações Trabalhistas, Previdenciárias e Fiscais		R$ 131.348,11	R$ 38.923,48
Obrigações Trabalhistas e Previdenciárias		R$ 10.908,20	R$ 26.112,06
INSS a Recolher		R$ 4.299,00	R$ 20.816,96
FGTS a Recolher		R$ 6.609,20	R$ 5.295,10
Obrigações Fiscais		R$ 120.439,91	R$ 12.811,42

BALANÇO PATRIMONIAL

Entidade:	ZADE SHOWS GRAVACOES E EDICOES MUSICAIS LTDA
Período da Escrituração:	01/10/2022 a 31/12/2022
CNPJ:	30.244.228/0001-98
Número de Ordem do Livro:	6
Período Selecionado:	01 de Outubro de 2022 a 31 de Dezembro de 2022

Descrição	Nota	Saldo Inicial	Saldo Final
(-) ISS a Recolher		R$ (0,00)	R$ 7.000,00
IRRF a Recolher		R$ 2.204,47	R$ 3.145,38
Simples a Recolher		R$ 116.882,36	R$ (0,00)
Parcelamento Dívida Ativa - Simples Nacional		R$ 1.353,06	R$ 2.666,04
Adiantamento de Clientes		R$ 5.400.283,26	R$ (0,00)
Adiantamento de Clientes Nacionais		R$ 5.400.283,26	R$ (0,00)
Clientes Diversos		R$ 4.150.283,26	R$ (0,00)
Warner Music B		R$ 1.250.000,00	R$ (0,00)
Passivo não Circulante		R$ 9.553,31	R$ 6.887,27
Obrigações de Longo Prazo		R$ 9.553,31	R$ 6.887,27
Obrigações Trabalhistas, Previdenciárias e Fiscais		R$ 9.553,31	R$ 6.887,27
Obrigações Fiscais		R$ 9.553,31	R$ 6.887,27
Parcelamento Dívida Ativa - Simples Nacional		R$ 9.553,31	R$ 6.887,27
Patrimônio Líquido		R$ 543.235,39	R$ 2.007.619,71
Capital Realizado		R$ 30.000,00	R$ 30.000,00
Capital Social		R$ 30.000,00	R$ 30.000,00
Capital Social de Domiciliados e Residentes no País		R$ 30.000,00	R$ 30.000,00
Zumira Rocha de Oliveira		R$ 13.500,00	R$ (0,00)
Francisco Darlan Carvalho Soares		R$ 1.500,00	R$ 1.500,00
Jose Anchieta Campos Fernandes Filho		R$ 1.500,00	R$ 1.500,00
Eric Bezerra Rocha Mota		R$ 9.000,00	R$ 9.000,00
Renan de Souza Nobrega		R$ 3.000,00	R$ 3.000,00
Andre Dantas Correia de Oliveira		R$ 1.500,00	R$ 1.500,00
(-) Oliveira Participacoes Ltda		R$ (0,00)	R$ 13.500,00
Outras Contas		R$ 513.235,39	R$ 1.977.619,71
Outras Contas		R$ 513.235,39	R$ 1.977.619,71
Lucros Acumulados		R$ 1.021.480,61	R$ 7.762.599,40
Lucros Acumulados e/ou Saldo à Disposição da Assembléia		R$ 1.021.480,61	R$ 7.762.599,40
(-) (-) Prejuízos Acumulados		R$ (508.245,22)	R$ (508.245,22)
(-) (-) Prejuízos Acumulados		R$ (508.245,22)	R$ (508.245,22)

Este documento é parte integrante de escrituração cuja autenticação se comprova pelo recibo de número 89.34.72.FA.D6.E2.A6.B8.13.38.58.BB.5B.34.38.9E.C4.9E.FF.2C-2, nos termos do Decreto nº 8.683/2016.

Este relatório foi gerado pelo Sistema Público de Escrituração Digital – Sped

Versão 10.2.0 do Visualizador

BALANÇO PATRIMONIAL

Entidade:	ZADE SHOWS GRAVACOES E EDICOES MUSICAIS LTDA
Período da Escrituração:	01/10/2022 a 31/12/2022
CNPJ:	30.244.228/0001-98
Número de Ordem do Livro:	6
Período Selecionado:	01 de Outubro de 2022 a 31 de Dezembro de 2022

Descrição	Nota	Saldo Inicial	Saldo Final
(-) (-) Distribuição de Lucro		R$ (0,00)	R$ (5.276.734,47)
(-) (-) Zumira Rocha de Oliveira		R$ (0,00)	R$ (1.150.986,71)
(-) (-) Francisco Darian Carvalho Soares		R$ (0,00)	R$ (380.370,30)
(-) (-) Jose Anchieta Campos Fernandes Filho		R$ (0,00)	R$ (380.370,30)
(-) (-) Eric Bezerra Rocha Mota		R$ (0,00)	R$ (2.052.675,93)
(-) (-) Renan de Souza Nobrega		R$ (0,00)	R$ (540.308,27)
(-) (-) Andre Dantas Correia de Oliveira		R$ (0,00)	R$ (383.899,79)
(-) (-) Oliveira Participacoes Ltda		R$ (0,00)	R$ (388.123,17)

Este documento é parte integrante de escrituração cuja autenticação se comprova pelo recibo de número 89.34.72.FA.D6.E2.A6.B8.13.38.58.BB.5B.34.38.9E.C4.9E.FF.2C-2, nos termos do Decreto nº 8.683/2016.

Este relatório foi gerado pelo Sistema Público de Escrituração Digital – Sped

Versão 10.2.0 do Visualizador

DEMONSTRAÇÃO DE RESULTADO DO EXERCÍCIO

Entidade:	ZADE SHOWS GRAVACOES E EDICOES MUSICAIS LTDA
Período da Escrituração:	01/10/2022 a 31/12/2022
CNPJ:	30.244.228/0001-98
Número de Ordem do Livro:	6
Período Selecionado:	01 de Outubro de 2022 a 31 de Dezembro de 2022

Descrição	Nota	Saldo anterior	Saldo atual
Receita Bruta Operacional		R$ 0,00	R$ 8.858.871,13
Faturamento Prod. Merc. e Serviços		R$ 0,00	R$ 8.858.871,13
Vendas de Produtos		R$ 0,00	R$ 0,00
Vendas de Serviços		R$ 0,00	R$ 8.858.871,13
(-) Deduções da Receita		R$ 0,00	R$ (82.050,00)
(-) Impostos Faturados		R$ 0,00	R$ (82.050,00)
(-) ISS		R$ 0,00	R$ (82.050,00)
(-) Outras Deduções		R$ 0,00	R$ (0,00)
(-) Custo Mercad /Serv /Produtos Vendidos		R$ 0,00	R$ (1.127.107,57)
(-) Custo dos Serviços Prestados		R$ 0,00	R$ (1.127.107,57)
(-) Despesas Operacionais		R$ 0,00	R$ (911.160,00)
(-) Despesas Administrativas		R$ 0,00	R$ (908.805,21)
(-) Despesas Tributárias		R$ 0,00	R$ (2.361,92)
(-) Resultado Financeiro		R$ 0,00	R$ (2,86)
Receitas Financeiras		R$ 0,00	R$ 5.569,86
(-) Despesas Financeiras		R$ 0,00	R$ (5.572,72)
Outras Receitas e Outras Despesas		R$ 0,00	R$ 2.575,22
Outras Receitas		R$ 0,00	R$ 3.200,00
(-) Outras Despesas		R$ 0,00	R$ (624,78)
Participações e Contribuições		R$ 0,00	R$ 0,00
(-) Participações de Empregados		R$ 0,00	R$ (0,00)
(-) Outras Participações		R$ 0,00	R$ (0,00)
Resultado Líquido do Exercício		R$ 0,00	R$ 6.741.118,79

Este documento é parte integrante de escrituração cuja autenticação se comprova pelo recibo de número 89.34.72.FA.D6.E2.A6.B8.13.38.58.BB.5B.34.38.9E.C4.9E.FF.2C-2, nos termos do Decreto nº 8.683/2016.

Este relatório foi gerado pelo Sistema Público de Escrituração Digital – Sped

Versão 10.2.0 do Visualizador

TERMOS DE ABERTURA E ENCERRAMENTO

Entidade:	ZADE SHOWS GRAVACOES E EDICOES MUSICAIS LTDA
Período da Escrituração:	01/01/2023 a 31/12/2023
CNPJ:	30.244.228/0001-98
Número de Ordem do Livro:	8
Período Selecionado:	01 de Janeiro de 2023 a 31 de Dezembro de 2023

TERMO DE ABERTURA

Nome Empresarial	ZADE SHOWS GRAVACOES E EDICOES MUSICAIS LTDA
NIRE	26202961330
CNPJ	30.244.228/0001-98
Número de Ordem	8
Natureza do Livro	Livro Diário
Município	Recife
Data do arquivamento dos atos constitutivos	19/04/2018
Data de arquivamento do ato de conversão de sociedade simples em sociedade empresária	
Data de encerramento do exercício social	31/12/2023
Quantidade total de linhas do arquivo digital	24353

TERMO DE ENCERRAMENTO

Nome Empresarial	ZADE SHOWS GRAVACOES E EDICOES MUSICAIS LTDA
Natureza do Livro	Livro Diário
Número de ordem	8
Quantidade total de linhas do arquivo digital	24353
Data de inicio	01/01/2023
Data de término	31/12/2023

Este documento é parte integrante de escrituração cuja autenticação se comprova pelo recibo de número 10.DB.3E.EC.78.86.E1.18.44.99.34.71.DC.97.AE.2B.A8.42.7A.58-2, nos termos do Decreto nº 8.683/2016.

Este relatório foi gerado pelo Sistema Público de Escrituração Digital – Sped

Versao 10.2.1 do Visualizador

MINISTÉRIO DA FAZENDA
SECRETARIA DA RECEITA FEDERAL DO BRASIL
SISTEMA PÚBLICO DE ESCRITURAÇÃO DIGITAL – Sped Versão: 10.2.1

RECIBO DE ENTREGA DE ESCRITURAÇÃO CONTÁBIL DIGITAL

IDENTIFICAÇÃO DO TITULAR DA ESCRITURAÇÃO

NIRE	CNPJ	
26202961330	30.244.228/0001-98	

NOME EMPRESARIAL
ZADE SHOWS GRAVACOES E EDICOES MUSICAIS LTDA

IDENTIFICAÇÃO DA ESCRITURAÇÃO

FORMA DA ESCRITURAÇÃO CONTÁBIL	PERÍODO DA ESCRITURAÇÃO
Livro Diário (Completo - sem escrituração Auxiliar)	01/01/2023 a 31/12/2023
NATUREZA DO LIVRO	**NÚMERO DO LIVRO**
Livro Diário	8

IDENTIFICAÇÃO DO ARQUIVO (HASH)
10.DB.3E.EC.78.86.E1.18.44.99.34.71.DC.97.AE.2B.A8.42.7A.58

ESTE LIVRO FOI ASSINADO COM OS SEGUINTES CERTIFICADOS DIGITAIS:

QUALIFICAÇÃO DO SIGNATARIO	CPF/CNPJ	NOME	Nº SÉRIE DO CERTIFICADO	VALIDADE	RESPONSÁVEL LEGAL
Contador	28954343368	JOSE GILCARLOS CRISPIM BESSA:28954343368	626906393175818486914222	16/02/2024 a 15/02/2025	Não
Signatário da ECD com e-CNPJ ou e-PJ	30244228000198	ZADE SHOWS GRAVACOES E EDICOES MUSICAIS LTDA:30244228000198	441919568604081370 6	03/10/2023 a 02/10/2024	Sim

NÚMERO DO RECIBO:
10.DB.3E.EC.78.86.E1.18.44.99.34.71.
DC.97.AE.2B.A8.42.7A.58-2

Escrituração recebida via Internet
pelo Agente Receptor SERPRO
em 27/06/2024 às 13:21:39

30.38.8D.13.A8.86.D6.A3
34.69.B3.2D.8A.80.4F.E0

Considera-se autenticado o livro contábil a que se refere este recibo, dispensando-se a autenticação de que trata o art. 39 da Lei nº 8.934/1994. Este recibo comprova a autenticação.

BASE LEGAL: Decreto nº 1.800/1996, com a alteração do Decreto nº 8.683/2016, e arts. 39, 39-A, 39-B da Lei nº 8.934/1994 com a alteração da Lei Complementar nº 1247/2014.

BALANÇO PATRIMONIAL

Entidade:	ZADE SHOWS GRAVACOES E EDICOES MUSICAIS LTDA
Período da Escrituração:	01/01/2023 a 31/12/2023
CNPJ:	30.244.228/0001-98
Número de Ordem do Livro:	8
Período Selecionado:	01 de Janeiro de 2023 a 31 de Dezembro de 2023

Descrição	Nota	Saldo Inicial	Saldo Final
*** Ativo ***		R$ 2.053.493,61	R$ 5.772.744,43
Ativo Circulante		R$ 2.046.300,09	R$ 5.051.678,91
Disponibilidades		R$ 1.035.553,67	R$ 2.011.738,91
Numerários em Espécie		R$ 26.865,65	R$ 27.785,65
Caixa Geral		R$ 26.865,65	R$ 27.785,65
Caixa		R$ 26.865,65	R$ 27.785,65
Bancos		R$ 568.735,93	R$ 289.903,04
Contas Correntes		R$ 568.735,93	R$ 289.903,04
Banco do Brasil C/C 15250-1		R$ 526.473,92	R$ 289.903,04
Banco do Brasil Poupança		R$ 42.262,01	R$ 0,00
Valores Mobiliários		R$ 439.952,09	R$ 1.694.050,22
Valores Mobiliários - Mercado de Capitais Interno		R$ 439.952,09	R$ 1.694.050,22
Aplicação Financeira - CDB DI		R$ 439.952,09	R$ 1.694.050,22
Clientes		R$ 816.605,00	R$ 3.039.940,00
Clientes Nacionais		R$ 816.605,00	R$ 3.039.940,00
Duplicatas a Receber		R$ 816.605,00	R$ 3.039.940,00
SECRETARIA DO TURISMO E DESENVOLVIMENTO		R$ 114.000,00	R$ 114.000,00
SUPER A - FORMATURAS E EVENTOS LTDA		R$ 100.000,00	R$ 0,00
PREFEITURA MUNICIPAL DE LAGOA NOVA		R$ 66.500,00	R$ 0,00
SECRETÁRIA DE ESTADO DA CULTURA		R$ 460.105,00	R$ 260.140,00
PREFEITURA MUNICIPAL DE ARARA		R$ 76.000,00	R$ 76.000,00
GARCIA PRODUCOES E EVENTOS LTDA		R$ 0,00	R$ 190.000,00
BARRERA PRODUCOES E EVENTOS LTDA - EPP		R$ 0,00	R$ 190.000,00
PREFEITURA MUNICIPAL DE BANANEIRAS		R$ 0,00	R$ 114.000,00
EMPRESA DE TURISMO DE PERNAMBUCO GOVERNA		R$ 0,00	R$ 247.000,00
NELSON WILLIANS & ADVOGADOS ASSOCIADOS		R$ 0,00	R$ 28.500,00
MUNICIPIO DE PINHEIRO		R$ 0,00	R$ 71.250,00
PREFEITURA MUNICIPAL DE PENEDO		R$ 0,00	R$ 81.000,00
FUNDO MUNICIPAL DE EDUCACAO DO MUNICIPIO		R$ 0,00	R$ 84.000,00

BALANÇO PATRIMONIAL

Entidade:	ZADE SHOWS GRAVACOES E EDICOES MUSICAIS LTDA
Período da Escrituração:	01/01/2023 a 31/12/2023
CNPJ:	30.244.228/0001-98
Número de Ordem do Livro:	8
Período Selecionado:	01 de Janeiro de 2023 a 31 de Dezembro de 2023

Descrição	Nota	Saldo Inicial	Saldo Final
Kalor Produções Propaganda e Marketing L		R$ 0,00	R$ 171.000,00
PREFEITURA MUNICIPAL DE MOREILÂNDIA		R$ 0,00	R$ 26.000,00
PREFEITURA MUNICIPAL DE EDISON LOBÃO		R$ 0,00	R$ 263.250,00
FUNDACAO DO PATRIMONIO HISTORICO E ARTIS		R$ 0,00	R$ 123.500,00
MUNICIPIO DE MULUNGU DO MORRO		R$ 0,00	R$ 57.000,00
PREFEITURA MUNICIPAL DE BOCA DA MATA		R$ 0,00	R$ 82.500,00
PREFEITURA MUNICIPAL DE SÃO FRANCISCO DO		R$ 0,00	R$ 142.500,00
PARQUE E HARAS SAO PEDRO LTDA		R$ 0,00	R$ 90.000,00
KAYO PHILLIPE GUERRA BORBA		R$ 0,00	R$ 100.000,00
PREFEITURA MUNICIPAL DE SOBRAL		R$ 0,00	R$ 254.800,00
SECRETARIA MUNICIPAL DE EDUCACAO, CULTUR		R$ 0,00	R$ 114.000,00
FRANCISCO CRISPIM OLIVEIRA		R$ 0,00	R$ 145.500,00
MUNICIPIO DE BONITO		R$ 0,00	R$ 14.000,00
Transições		R$ 0,00	R$ 0,00
Créditos		R$ 194.141,42	R$ 0,00
Créditos com Terceiros		R$ 194.141,42	R$ 0,00
Adiantamentos a Fornecedores		R$ 0,00	R$ 0,00
Consorcios		R$ 0,00	R$ 0,00
Créditos de Funcionários		R$ 0,00	R$ 0,00
Adiantamento para Distribuicao de Lucro		R$ 0,00	R$ 0,00
Impostos e Contribuições a Recuperar		R$ 0,00	R$ 0,00
Empréstimos a Terceiros		R$ 194.141,42	R$ 0,00
Diego Anderson Rocha de Oliveira		R$ 194.141,42	R$ 0,00
Ativo não Circulante		R$ 7.193,52	R$ 721.065,52
Imobilizado		R$ 7.193,52	R$ 721.065,52
Bens em Operação		R$ 7.889,00	R$ 832.889,00
Bens Utilizados na Produção e/ou Prestação de Serviços		R$ 7.889,00	R$ 832.889,00
Veículos		R$ 0,00	R$ 810.000,00
Móveis, Utensílios e Instalações Comerciais		R$ 4.488,00	R$ 4.488,00

BALANÇO PATRIMONIAL

Entidade:	ZADE SHOWS GRAVACOES E EDICOES MUSICAIS LTDA
Período da Escrituração:	01/01/2023 a 31/12/2023
CNPJ:	30.244.228/0001-98
Número de Ordem do Livro:	8
Período Selecionado:	01 de Janeiro de 2023 a 31 de Dezembro de 2023

Descrição	Nota	Saldo Inicial	Saldo Final
Equipamentos de Processamento de Dados		R$ 3.391,00	R$ 18.391,00
(-) (-) Depreciações, Amortizações e Quotas de Exaustão		R$ (695,48)	R$ (111.823,48)
(-) (-) Bens Utilizados na Produção e/ou Prestação de Serviços		R$ (695,48)	R$ (111.823,48)
(-) (-) Móveis, Utensílios e Instalações Comerciais		R$ (299,84)	R$ (749,60)
(-) (-) Equipamentos de Processamento de Dados		R$ (395,64)	R$ (3.073,88)
(-) Veículos		R$ 0,00	R$ (108.000,00)
*** Passivo ***		R$ 2.053.493,61	R$ 5.772.744,43
Passivo Circulante		R$ 38.986,63	R$ 664.123,37
Obrigações de Curto Prazo		R$ 38.986,63	R$ 664.123,37
Fornecedores		R$ 63,15	R$ 27.693,27
Fornecedores Nacionais		R$ 63,15	R$ 27.693,27
UNIMED FORTALEZA SOCIEDADE COOPERATIVA M		R$ 63,15	R$ (0,00)
(-) MARILIA REIS DE MOURA LTDA		R$ (0,00)	R$ 700,00
(-) APIGUANA MAQUINAS E FERRAMENTAS LTDA - M		R$ (0,00)	R$ 1.847,37
(-) TELE ELETRONICA COMERCIO VAREJISTA LTDA		R$ (0,00)	R$ 6.375,70
(-) 35.835.175 CESAR MICHILES DE ASSUNCAO SI		R$ (0,00)	R$ 2.200,00
(-) FMF TRUCK COMERCIO DE PECAS E SERVICOS D		R$ (0,00)	R$ 16.570,20
Obrigações Trabalhistas, Previdenciárias e Fiscais		R$ 38.923,48	R$ 49.117,95
Obrigações Trabalhistas e Previdenciárias		R$ 26.112,06	R$ 31.122,01
INSS a Recolher		R$ 20.816,96	R$ (0,00)
FGTS a Recolher		R$ 5.295,10	R$ 4.934,05
(-) DCTFWEB - Recolher		R$ (0,00)	R$ 26.187,96
Obrigações Fiscais		R$ 12.811,42	R$ 17.995,94
ISS a Recolher		R$ 7.000,00	R$ 11.500,00
IRRF a Recolher		R$ 3.145,38	R$ 368,51
(-) ISS s/ Serviços Tomados a Recolher		R$ (0,00)	R$ 2.100,00
Parcelamento Dívida Ativa - Simples Nacional		R$ 2.666,04	R$ 4.027,43
(-) Empréstimos e Financiamentos		R$ (0,00)	R$ 253.294,65
(-) Financiamentos a Curto Prazo - Sistema		R$ (0,00)	R$ 253.294,65

BALANÇO PATRIMONIAL

Entidade:	ZADE SHOWS GRAVACOES E EDICOES MUSICAIS LTDA
Período da Escrituração:	01/01/2023 a 31/12/2023
CNPJ:	30.244.228/0001-98
Número de Ordem do Livro:	8
Período Selecionado:	01 de Janeiro de 2023 a 31 de Dezembro de 2023

Descrição	Nota	Saldo Inicial	Saldo Final
Financeiro Nacional			
(-) Financiamento de Consorcio		R$ (0,00)	R$ 253.294,65
(-) Adiantamento de Clientes		R$ (0,00)	R$ 334.017,50
(-) Adiantamento de Clientes Nacionais		R$ (0,00)	R$ 334.017,50
(-) Clientes Diversos		R$ (0,00)	R$ 55.000,00
(-) Recebimento ISS - Retido		R$ (0,00)	R$ 94.017,50
(-) P. H. L. DE SOUSA LIMA		R$ (0,00)	R$ 185.000,00
(-) Outras Contas		R$ (0,00)	R$ (0,00)
(-) Outras Obrigações		R$ (0,00)	R$ (0,00)
Passivo não Circulante		R$ 6.887,27	R$ 2.317,07
Obrigações de Longo Prazo		R$ 6.887,27	R$ 2.317,07
Obrigações Trabalhistas, Previdenciárias e Fiscais		R$ 6.887,27	R$ 2.317,07
Obrigações Fiscais		R$ 6.887,27	R$ 2.317,07
Parcelamento Dívida Ativa - Simples Nacional		R$ 6.887,27	R$ 2.317,07
Patrimônio Líquido		R$ 2.007.619,71	R$ 5.106.303,99
Capital Realizado		R$ 30.000,00	R$ 30.000,00
Capital Social		R$ 30.000,00	R$ 30.000,00
Capital Social de Domiciliados e Residentes no País		R$ 30.000,00	R$ 30.000,00
Francisco Darlan Carvalho Soares		R$ 1.500,00	R$ (0,00)
Jose Anchieta Campos Fernandes Filho		R$ 1.500,00	R$ (0,00)
Eric Bezerra Rocha Mota		R$ 9.000,00	R$ 12.000,00
Renan de Souza Nobrega		R$ 3.000,00	R$ (0,00)
Andre Dantas Correia de Oliveira		R$ 1.500,00	R$ 3.000,00
Oliveira Participacoes Ltda		R$ 13.500,00	R$ 13.500,00
(-) Daro Participações LTDA		R$ (0,00)	R$ 1.500,00
Outras Contas		R$ 1.977.619,71	R$ 5.076.303,99
Outras Contas		R$ 1.977.619,71	R$ 5.076.303,99
Lucros Acumulados		R$ 7.762.599,40	R$ 11.146.413,80
Lucros Acumulados c/ou Saldo à Disposição da Assembléia		R$ 7.762.599,40	R$ 11.146.413,80
(-) (-) Prejuízos Acumulados		R$ (508.245,22)	R$ (0,00)
(-) (-) Prejuízos Acumulados		R$ (508.245,22)	R$ (0,00)

Este documento é parte integrante de escrituração cuja autenticação se comprova pelo recibo de número 10.DB.3E.EC.78.86.E1.18.44.99.34.71.DC.97.AE.2B.A8.42.7A.58-2, nos termos do Decreto nº 8.683/2016.

Este relatório foi gerado pelo Sistema Público de Escrituração Digital – Sped

Versão 10.2.1 do Visualizador

BALANÇO PATRIMONIAL

Entidade:	ZADE SHOWS GRAVACOES E EDICOES MUSICAIS LTDA
Período da Escrituração:	01/01/2023 a 31/12/2023
CNPJ:	30.244.228/0001-98
Número de Ordem do Livro:	8
Período Selecionado:	01 de Janeiro de 2023 a 31 de Dezembro de 2023

Descrição	Nota	Saldo Inicial	Saldo Final
(-) (-) Distribuição de Lucro		R$ (5.276.734,47)	R$ (6.070.109,81)
(-) (-) Zumira Rocha de Oliveira		R$ (1.150.986,71)	R$ (0,00)
(-) (-) Francisco Darlan Carvalho Soares		R$ (380.370,30)	R$ (0,00)
(-) (-) Jose Anchieta Campos Fernandes Filho		R$ (380.370,30)	R$ (0,00)
(-) (-) Eric Bezerra Rocha Mota		R$ (2.052.675,93)	R$ (0,00)
(-) (-) Renan de Souza Nobrega		R$ (540.308,27)	R$ (0,00)
(-) (-) Andre Dantas Correia de Oliveira		R$ (383.899,79)	R$ (0,00)
(-) (-) Oliveira Participacoes Ltda		R$ (388.123,17)	R$ (0,00)
(-) (-) Distribuiçao Lucro		R$ (0,00)	R$ (6.070.109,81)
(-) Outras		R$ (0,00)	R$ (0,00)

Este documento é parte integrante de escrituração cuja autenticação se comprova pelo recibo de número 10.DB.3E.EC.78.86.E1.18.44.99.34.71.DC.97.AE.2B.A8.42.7A.58-2, nos termos do Decreto nº 8.683/2016.

Este relatório foi gerado pelo Sistema Público de Escrituração Digital – Sped

Versão 10.2.1 do Visualizador

DEMONSTRAÇÃO DE RESULTADO DO EXERCÍCIO

Entidade:	ZADE SHOWS GRAVACOES E EDICOES MUSICAIS LTDA
Período da Escrituração:	01/01/2023 a 31/12/2023
CNPJ:	30.244.228/0001-98
Número de Ordem do Livro:	8
Período Selecionado:	01 de Janeiro de 2023 a 31 de Dezembro de 2023

Descrição	Nota	Saldo anterior	Saldo atual
Receita Bruta Operacional		R$ 0,00	R$ 22.045.097,63
Faturamento Prod. Merc. e Serviços		R$ 0,00	R$ 22.045.097,63
Vendas de Produtos		R$ 0,00	R$ 0,00
Vendas de Serviços		R$ 0,00	R$ 22.045.097,63
(-) Deduções da Receita		R$ 0,00	R$ (736.969,30)
(-) Impostos Faturados		R$ 0,00	R$ (736.969,30)
(-) ISS		R$ 0,00	R$ (736.969,30)
(-) Outras Deduções		R$ 0,00	R$ (0,00)
(-) Custo Mercad./Serv./Produtos Vendidos		R$ 0,00	R$ (6.303.640,54)
(-) Custo dos Serviços Prestados		R$ 0,00	R$ (4.004.892,47)
(-) Custo das Unidades Imobiliárias Vendidas		R$ 0,00	R$ (2.298.748,07)
(-) Despesas Operacionais		R$ 0,00	R$ (5.810.693,70)
(-) Despesas Administrativas		R$ 0,00	R$ (5.643.512,90)
(-) Despesas Tributárias		R$ 0,00	R$ (108.934,71)
(-) Resultado Financeiro		R$ 0,00	R$ (58.246,09)
Receitas Financeiras		R$ 0,00	R$ 1.533,20
(-) Despesas Financeiras		R$ 0,00	R$ (59.779,29)
Outras Receitas e Outras Despesas		R$ 0,00	R$ 0,00
Participações e Contribuições		R$ 0,00	R$ 0,00
(-) Participações de Empregados		R$ 0,00	R$ (0,00)
(-) Outras Participações		R$ 0,00	R$ (0,00)
Resultado Líquido do Exercício		R$ 0,00	R$ 9.193.794,09

Este documento é parte integrante de escrituração cuja autenticação se comprova pelo recibo de número 10.DB.3E.EC.78.66.E1.18.44.99.34.71.DC.97.AE.2B.A8.42.7A.58-2, nos termos do Decreto nº 8.683/2016.

Este relatório foi gerado pelo Sistema Público de Escrituração Digital – Sped

Versão 10.2.1 do Visualizador

PODER JUDICIÁRIO DO ESTADO DE PERNAMBUCO

TRIBUNAL DE JUSTIÇA

Fórum Des. Rodolfo Aureliano
Av. Desembargador Guerra Barreto, 200 – Térreo – Ala Sul, bairro Joana Bezerra
Fones nº (081) 3181-0400 (FAX)/ 3181-0476 e 3181-0470
CEP 50.090-700 - RECIFE - PE

CERTIDÃO NEGATIVA LICITAÇÃO

VALIDADE 30 DIAS DA EMISSÃO

Data da Emissão: 05/11/2024 16h14min **Data de Validade:** 05/12/2024

Nº da Certidão: 02022802/2024 **Nº da Autenticidade:** 17.ZD.KH.CT.YK

Os dados dos documentos constantes nesta certidão foram informados pelo solicitante, sua titularidade e autenticidade deverão ser conferidas pelo interessado, conforme o documento original

Razão Social:
ZADE SHOWS GRAVACOES E EDICOES MUSICAIS LTDA

CNPJ: 30.244.228/0001-98 **Inscrição Estadual:**

Endereço Residencial: RUA ALUISIO DE AZEVEDO, 200 **Compl:** SALA 0301 EMP JOSE BORBA MARANHAO CXPST 45

Bairro: SANTO AMARO **Cidade:** Recife/PE

Certifico que NADA CONSTA nos registros de distribuição no Sistema Processo Judicial Eletrônico – PJe 1º Grau, implantado nas Unidades Judiciárias, no âmbito do Tribunal de Justiça do Estado de Pernambuco, AÇÃO DE FALÊNCIA, CONCORDATA, RECUPERAÇÃO JUDICIAL E RECUPERAÇÃO EXTRAJUDICIAL protocolada e que esteja em tramitação contra a pessoa acima identificada.

A presente certidão, em consonância com a legislação vigente, atende ao disposto na Instrução Normativa do TJPE nº 07 de 02/06/2014, na Resolução do CNJ nº 185 e na Lei 11.419/2006 e foi expedida gratuitamente através da Internet.

Observações:
A autenticidade desta certidão deverá ser confirmada no sítio eletrônico do Tribunal de Justiça do Estado de Pernambuco, através do link https://www.tjpe.jus.br/certidaopje/xhtml/main.xhtml, na opção - Validar Certidão Negativa de Processos Cíveis (PJe) - utilizando o número de autenticidade acima identificado.

Esta certidÃ£o nÃ£o abrange os processos distribuÃdos antes da implantaÃ§Ã£o do Sistema Processo Judicial EletrÃ´nico â€" PJe, no Ã¢mbito do Tribunal de JustiÃ§a de Pernambuco. O referido Ã© verdade e dou fÃ©.

PODER JUDICIÁRIO DO ESTADO DE PERNAMBUCO

TRIBUNAL DE JUSTIÇA

Núcleo de Distribuição Processual - NUDIP 2º grau
Praça da República, s/n, bairro Santo Antônio
Fones nºs (081) 3182-0519 ou 3182-0594
CEP 50.010-040 RECIFE - PE

CERTIDÃO NEGATIVA
LICITAÇÃO

VALIDADE 30 DIAS DA EMISSÃO

Data da Emissão: 05/11/2024 16h15min **Data de Validade: 05/12/2024**

Nº da Certidão: 02022804/2024 **Nº da Autenticidade: CG.DU.ZY.JR.JC**

Os dados dos documentos constantes nesta certidão foram informados pelo solicitante, sua titularidade e autenticidade deverão ser conferidas pelo interessado, conforme o documento original	
Razão Social: ZADE SHOWS GRAVACOES E EDICOES MUSICAIS LTDA	
CNPJ: 30.244.228/0001-98	**Inscrição Estadual:**
Endereço Residencial: RUA ALUISIO DE AZEVEDO, 200	**Compl: SALA 0301 EMP JOSE BORBA MARANHAO CXPST 45**
Bairro: SANTO AMARO	**Cidade: Recife/PE**

Certifico que NADA CONSTA nos registros de distribuição no Sistema Processo Judicial Eletrônico – PJe 2º Grau, implantado nas Unidades Judiciárias, no âmbito do Tribunal de Justiça do Estado de Pernambuco, AÇÃO DE FALÊNCIA, CONCORDATA, RECUPERAÇÃO JUDICIAL E RECUPERAÇÃO EXTRAJUDICIAL protocolada e que esteja em tramitação contra a pessoa acima identificada.

A presente certidão, em consonância com a legislação vigente, atende ao disposto na Instrução Normativa do TJPE nº 07 de 02/06/2014, na Resolução do CNJ nº 185 e na Lei 11.419/2006 e foi expedida gratuitamente através da Internet.

Observações:
A autenticidade desta certidão deverá ser confirmada no sítio eletrônico do Tribunal de Justiça do Estado de Pernambuco, através do link https://www.tjpe.jus.br/certidaopje/xhtml/main.xhtml, na opção - Validar Certidão Negativa de Processos Cíveis (PJe) - utilizando o número de autenticidade acima identificado.

Esta certidÃ£o nÃ£o abrange os processos distribuÃdos antes da implantaÃ§Ã£o do Sistema Processo Judicial EletrÃ´nico â€“ PJe, no Ã¢mbito do Tribunal de JustiÃ§a de Pernambuco. O referido Ã© verdade e dou fÃ©.

ERIC LAND

DECLARAÇÃO QUE NÃO EMPREGAR MENOR

A empresa **ZADE SHOWS GRAVAÇÕES E EDIÇÕES MUSICAIS LTDA, devidamente registrada sob o CNPJ: 30.244.228/0001-98**, por intermédio de seu representante legal o (a) Sr (o). **Diego Anderson Rocha de Oliveira, portador do CPF n° 029.254.883-80 DECLARA**, para fins do disposto no inciso VI do art. 68 da Lei nº 14.133, de 01 de abril de 2021, que não emprega menor de 18 (dezoito) anos em trabalho noturno, perigoso ou insalubre e não emprega menor de 16 (dezesseis) anos, salvo menor, a partir de 14 (quatorze) anos, na condição de aprendiz, nos termos do inciso XXXIII, do art. 7° da Constituição Federal. Outrossim, declara ainda ser conhecedora de que a violação, a qualquer tempo, do dispositivo legal mencionado, implica na rescisão de futuro contrato administrativo a ser celebrado, sem prejuízo das sanções penais cabíveis

Fortaleza, 24 de Agosto 2024

DIEGO ANDERSON ROCHA DE OLIVEIRA:02925483380 Assinado de forma digital por DIEGO ANDERSON ROCHA DE OLIVEIRA:02925483380 Dados: 2024.08.26 09:23:07 -03'00'

ZADE SHOWS GRAVAÇÕES E EDIÇÕES MUSICAIS LTDA
CNPJ: 30.244.228/0001-98
Diego Anderson Rocha de Oliveira
CPF n° 029.254.883-80

Prefeitura do Recife

Secretaria de Mobilidade e Controle Urbano
Secretaria Executiva de Licenciamento e Urbanismo

ALVARÁ
DE LOCALIZAÇÃO E FUNCIONAMENTO

Alvará nº 8116112622 **Data Validade:** 02/01/2028

Tipo de Alvará: DEFINITIVO

A **Diretoria Executiva de Licenciamento e Urbanismo**, através da Central de Licenciamento, concede este **ALVARÁ DE LOCALIZAÇÃO E FUNCIONAMENTO**, conforme dados abaixo:

1. Dados da Empresa

Razão Social: **ZADE SHOWS GRAVACOES E EDICOES MUSICAIS LTDA**
CNPJ: **30.244.228/0001-98** Inscrição Mercantil: **778.180-6**

Tipo	Sequencial	Endereço do cadastro imobiliário
Principal	**161636.6**	**RUA ALUISIO DE AZEVEDO, 200 SALA 0301 EMP JOSÉ BORBA MARANHÃO - SANTO AMARO - RECIFE/PE**
Correspondência	161636.6	RUA ALUISIO DE AZEVEDO, 200 SALA 0301 EMP JOSÉ BORBA MARANHÃO - SANTO AMARO - RECIFE/PE

2. Atividade(s): *** Atividade Principal**

Código	Descrição
***9001902**	***PRODUÇÃO MUSICAL**
5920100	ATIVIDADES DE GRAVAÇÃO DE SOM E DE EDIÇÃO DE MÚSICA
9001999	ARTES CENICAS, ESPETACULOS E ATIVIDADES COMPLEMENTARES NAO ESPECIF ANTERIORMENTE (APGI)
7490105	AGENCIAMENTO DE PROFISSIONAIS PARA ATIVIDADES ESPORTIVAS, CULTURAIS E ARTÍSTICAS

3. Condicionante(s)
CAIXA POSTAL Nº 45.

4. Atividade incômoda no local
Não

5. Nível de incomodidade

DEFERIDO POR:

27275868415

RECIFE
Secretaria Executiva de Mobilidade e Controle Urbano
Alvará de Localização e Funcionamento
www.recife.gov.pe.br
119-8a2ne2lau3xvnljyl

MANTER ESTE DOCUMENTO EM LOCAL VISÍVEL

2ª Via

Cagece

Nº de Inscrição: 0002605120

DADOS DO CLIENTE

DIEGO ANDERSON ROCHA DE OLIVEIRA
RUA ITAPUA-ALPHAVILLE, 102, CARARU
EUSEBIO - CEP: 61.760-905
Codificação: 748.074.00.021.00.00584.0000.4
Padrão do imóvel: ALTO

ECONOMIAS

Residencial: 001 | Comercial: 000 | Industrial: 000 | Pública: 000

INFORMAÇÕES SOBRE MEDIÇÃO

Serviço	Medidor	Leitura Anterior	Leitura Atual	Volume(m³)	Média Semestral (m³)
AGUA	A22B870612	94	126	32	24

DATAS

Leitura Atual: 08/11/2023 | Emissão: 20/12/2023 | Lacre Água: 7277471
Leitura Anterior: 07/10/2023 | Próxima Leitura: 08/12/2023 | Lacre Esgoto:

QUALIDADE DA ÁGUA DISTRIBUÍDA REFERENTE A: 09/2023

Nº de Amostras	Cloro	Turbidez	Cor	Coliformes Totais	Escherichia Coli
Exigidas	039	039	039	039	039
Analisadas	040	040	040	040	040
Em conformidade	040	040	039	040	040

DESCRIÇÃO DOS SERVIÇOS

		Valor (R$)
AGUA		275,34
MULTA DE 2%	1/1	4,52
JUROS DE 0,033% AO DIA	1/1	0,15

HISTÓRICO DE VOLUME

Mês/Ano	Água (m³)	Esgoto (m³)
NOV/2022	25	0
DEZ/2022	23	0
JAN/2023	25	0
FEV/2023	26	0
MAR/2023	24	0
ABR/2023	23	0
MAI/2023	24	0
JUN/2023	20	0
JUL/2023	19	0
AGO/2023	20	0
SET/2023	32	0
OUT/2023	29	0

TRIBUTOS SOBRE O FATURAMENTO

Descrição	Valor (R$)
PIS	2,68
COFINS	13,38

SUBSÍDIO

Descrição	Valor (R$)
VALOR DO SERVIÇO	280,01
VALOR DO SUBSÍDIO	0,00
VALOR TOTAL A PAGAR	280,01

MÊS/ANO	VENCIMENTO	TOTAL A PAGAR (R$)
11/2023	22/11/2023	280,01

É obrigação do usuário manter seu cadastro atualizado junto à Cagece, conforme resoluções das Agências Reguladoras.

INFORMAÇÕES AO CLIENTE

Agradecemos sua pontualidade. Agua tratada e saude.
ALCOOLISMO? HA UMA SOLUCAO: ALCOOLICOS ANONIMOS (85) 3231-2437

AVISOS

EMISSÃO: GESSE 20/12/2023 09:31:01

Cagece

Fatura Mensal
Via do agente arrecadador

DADOS DO CLIENTE

Inscrição: 0002605120 | Mês/Ano: 11/2023
Vencimento: 22/11/2023 | Total(R$): 280,01

82630000002-1 80010009000-3 00260512001-9 01009531015-6

Cagece

Av. Lauro Vieira Chaves, 1030 - Vila União - Fortaleza-CE | CEP: 60.422-901
CNPJ: 07040108/0001-57 | CGF: 06859.236-1
Atendimento ao Cliente: 0800 275 0195 | Internet: www.cagece.com.br



Olá, eu sou a Gesse!
Fale comigo pelo site ou Cagece App.

Gesse
Assistente virtual da Cagece

Cagece Apps

Central de Atendimento Cagece
0800 275 0195

Acesse o site **www.cagece.com.br**
Siga no Instagram **@oficialcagece**
Curta no Facebook **/cageceoficial**
Siga no Twitter **@cageceoficial**
Siga no LinkedIn **Cagece**

QUALIDADE DA ÁGUA

Parâmetros da Portaria 2914/11 do Ministério da Saúde

Compare os resultados da qualidade da água distribuída dispostos nesta fatura, com os padrões estabelecidos pela Portaria 2914/11 do Ministério da Saúde.

Parâmetros	Turbidez (UT)	pH	Cor (UH)	Cloro (mg/L)	CT (%)	CTT/ E. Coli
Padrão da Portaria	5,0	6,0 a 9,5	15	Mín. 0,2	Máx. 5,0	Ausente

Conheça os parâmetros:

Turbidez: Ocorre devido as partículas em suspensão deixando a água com aparência turva.
PH: Utilizado para medir a acidez ou alcalinidade da água.
Cor: Ocorre devido às substâncias dissolvidas na água.
Cloro: Produto químico utilizado para eliminar bactérias.
Coliformes totais (CT): Indicador utilizado para medir contaminação por bactérias provenientes da natureza.
Coliformes Termotolerantes/*E. Coli* (CTT/*E. Coli*): Indicador utilizado para medir contaminação por bactérias de origem animal (fezes).

ISO 9001

Lixo deve ser jogado no lixo. Cuide bem do meio ambiente.

É obrigação do usuário manter seu cadastro atualizado junto à Cagece, conforme resoluções das Agências Reguladoras.

Maiores informações pelo telefone: 0800 275 0195, nas lojas de atendimento, de **8h às 17h**, no site **www.cagece.com.br** ou na ouvidoria Cagece: **3101.1918**, de **8h às 12h e 13h às 17h**. Ouvidoria estadual: 155. Site da ARCE: **www.arce.ce.gov.br**

Entidades Reguladoras: Fortaleza: ACFOR - Autarquia de Regulação, Fiscalização e Controle dos Serviços Públicos de Saneamento Ambiental: 0800 285 1919 - Demais Localidades: ARCE - Agência Reguladora de Serviços Públicos Delegados do Estado do Ceará: 0800 275 3838. Digite ARCE na Google Play Store e baixe o aplicativo da ARCE.

Autenticação mecânica cliente

ONDE PAGAR SUA FATURA

Central de Atendimento Cagece 0800 275 0195 · Cagece Apps

Bancos: BNB, Bradesco, Caixa Econômica Federal, Banco do Brasil, Itaú, Inter, Santander, Bancoob, Sicredi e Triângulo. A Cagece disponibiliza o serviço de débito em conta de sua fatura. Ative já este serviço. Consulte sua agência.

Cagece
Autenticação mecânica agente arrecadador

Central de Atendimento Cagece 0800 275 0195 · Cagece Apps

Número
850047

Comp	Banco	Agência	DV	C1	Conta	C2	Série	Cheque Nº	C3	
018	001	3515	7	4	15.250-1	8	800	850047	9	R$
018	001	3515	7	4	15.250-1	8	800	850047	9	

Pague por este cheque a quantia de _____

_____ e centavos

a _____ ou à sua

_____ de _____ de _____

BANCO DO BRASIL

EMPRESA ALDEOTA CE
00.000.000/5152.72
AV SANTOS DUMONT, 2889
PRIMEIRO ANDAR
CONFECCAO: 04/2022

ZADE SHOWS GRAVACOES E EDICOES MUSICAIS LTDA
CNPJ 30.244.228/0001-98
CLIENTE BANCARIO DESDE 05/2018

⑈00135152⑈ 0188500475⑆ 287001525010⑈

ATESTADO DE CAPACIDADE TÉCNICA

Atestamos , para os devidos fins , que a **ZADE SHOWS GRAVAÇÕES E EDIÇÕES MUSICAIS LTDA devidamente registrada sob o CNPJ: 30.244.228/0001-98** estabelecida no endereço na Rua Aluísio De Azevedo nº 200- Bairro: Santo Amaro na cidade de Recife no estado do Pernambuco CEP: 50.100-090, representado neste ato pelo S.r. Diego Anderson Rocha de Oliveira, portador do CPF n° 029.254.883-80, Prestou serviços á **G.S COSTA nome Fantasia: G2 Produções e Eventos , inscrita no CNPJ Nº 16.642.064/0001-26** Localizado na Rua Professor Rocha nº 652, Bairro: Centro na cidade de Capela no estado de Alagoas – CEP: 57.780-000, detém qualificação Tecnica para Execução de Show e Produção artística.

Informamos ainda que as prestações dos Serviços / entrega dos Materiais acima Referidos apresentam excelente desempenho operacional, tendo a empresa cumprido fielmente com suas obrigações, nada constando que a desabone técnica e comercialmente, até a presente data

Capela- AL, 16 de novembro de 2024

G.S COSTA
CNPJ Nº 16.642.064/0001-26
Gleydson Firmino da Silva
CPF: 019.929.574-36