ID: 36F6C1D457E84

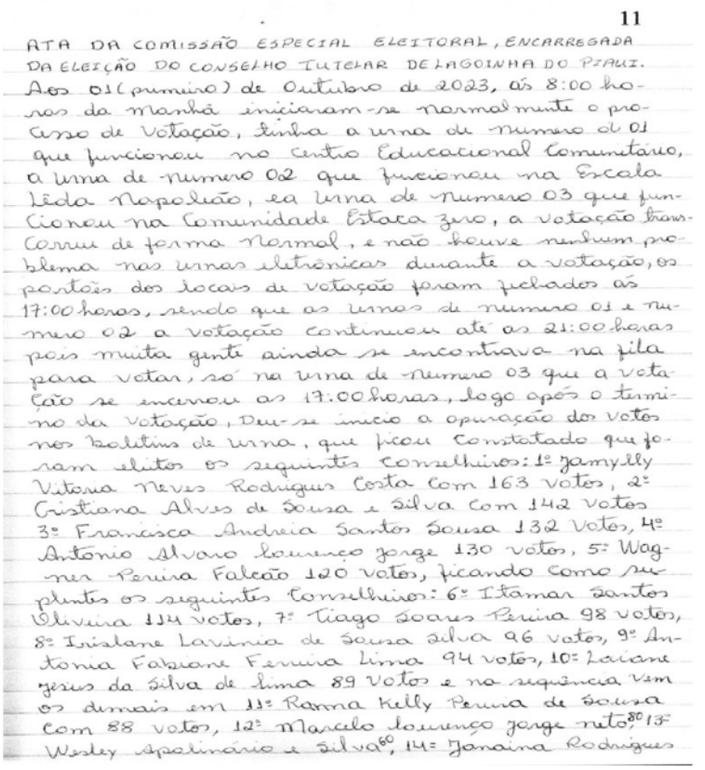

11

ATA DA COMISSÃO ESPECIAL ELEITORAL, ENCARREGADA DA ELEIÇÃO DO CONSELHO TUTELAR DE LAGOINHA DO PIAUI.
Aos 01(primeiro) de Outubro de 2023, ás 8:00 horas da manhã iniciaram-se normalmente o processo de Votação, tinha a urna de numero 01 que funcionou no Centro Educacional Comunitario, a urna de numero 02 que funcionou na Escola Leda Napoleão, ea urna de numero 03 que funcionou na Comunidade Estaca Zero, a Votação transcorreu de forma Normal, e não houve nenhum problema nas urnas eletrônicas durante a votação, os portões dos locais de votação foram fechados ás 17:00 horas, sendo que as urnas de numero 01 e numero 02 a votação continuou até as 21:00 horas pois muita gente ainda se encontava na fila para votar, só na urna de numero 03 que a votação se encerrou as 17:00 horas, logo após o termino da votação, Deu-se inicio a apuração dos votos nos boletins de urna, que ficou constatado que foram eleitos os seguintes Conselheiros: 1º Jamylly Vitoria Neves Rodrigues Costa com 163 votos, 2º Cristiana Alves de Sousa e Silva com 142 votos 3º Francisca Andreia Santos Sousa 132 votos, 4º Antônio Alvaro Lourenço Jorge 130 votos, 5º Wagner Pereira Falcão 120 votos, ficando como suplentes os seguintes Conselheiros: 6º Itamar Santos Oliveira 114 votos, 7º Tiago Soares Pereira 98 votos, 8º Irislane Lavinia de Sousa Silva 96 votos, 9º Antonia Fabiane Ferreira Lima 94 votos, 10º Laiane Jesus da Silva de Lima 89 votos e na sequência vem os demais em 11º Ranna Kelly Pereira de Sousa com 88 votos, 12º Marcelo Lourenço Jorge Neto 80, 13º Wesley Apolinário e Silva 60, 14º Janaina Rodrigues Franco Carvalho com 43 votos, 16º Francisco Neco Junior com 09 votos, durante todo o processo de Votação foram Computados 1.410 Votos, sendo todos os votos válidos. Sem mais nada a acrescentar deu-se por encerrado.

* Marinete do Nascimento Sousa
* Roberto Rivelino dos Santos
* Gilvan Nunes da Silva
* Efigenio Costa Leal Junior
* Itamar Santos Oliveira
* Antonio Alvaro Lourenço Jorge Junior.
* Nilma Barbosa Franco Carvalho.
* Cristiana Alves de Sousa e Silva
* Francisco Andreia Santos Sousa.
* Laiane Jesus Silva de Lima
* Irislane Lavinia de Sousa Silva
* Jamylly Vitória Neves R. Costa.
* Tiago Soares Pereira
* Liliane de Sousa Jorge
* Wallace Samuell de Sousa Saldanha

ID: 344A44E9B2704

PODER EXECUTIVO MUNICIPAL
PREFEITURA MUNICIPAL DE LAGOINHA DO PIAUÍ
CNPJ: 01.612.587/0001-52
AV. DOMINGOS LOURENÇO JORGE, 85 – CENTRO – LAGOINHA DO PIAUÍ

TERMO DE RATIFICAÇÃO
INEXIGIBILIDADE DE LICITAÇÃO Nº 015/2023

RATIFICO a ***inexigibilidade de Licitação***, objetivando a contratação de Show Artístico com a banda "Os Meninos de Barão" no dia 14 de dezembro de 2023 em comemoração ao Aniversário de Emancipação Política da cidade de Lagoinha do Piauí-PI, conforme proposta da CONTRATADA, conforme parecer da Comissão de Licitação da Prefeitura Municipal de Lagoinha do Piauí/PI e de acordo com o que consta nos autos do processo em questão, tudo, amparado nos termos do art. 25, III, da Lei nº 8.666/93. Assim, AUTORIZO a proceder a contratação direta, por inexigibilidade de licitação, da empresa VIEIRA ALMEIDA & CIA LTDA, inscrita no CNPJ nº 16.778.641/0001-20. Por consequência, determino a publicidade do presente ato conforme prevê a Lei nº 8.666/93.

Lagoinha do Piauí/PI, 11 de Outubro de 2023.

Kelly Alves Alencar
Prefeito Municipal

ID: 48B6703FCBC84

PODER EXECUTIVO MUNICIPAL
PREFEITURA MUNICIPAL DE LAGOINHA DO PIAUÍ
CNPJ: 01.612.587/0001-52
AV. DOMINGOS LOURENÇO JORGE, 85 – CENTRO – LAGOINHA DO PIAUÍ

EXTRATO DE CONTRATO DE PRESTAÇÃO DE SERVIÇO Nº 2023.10.11-01
INEXIGIBILIDADE DE LICITAÇÃO Nº 015/2023

OBJETO: Contratação de Show Artístico com a banda "Os Meninos de Barão" no dia 14 de dezembro de 2023 em comemoração ao Aniversário de Emancipação Política da cidade de Lagoinha do Piauí-PI, conforme proposta da CONTRATADA.
MODALIDADE: Inexigibilidade; fundamento legal: art. 25, III, da lei Federal nº 8.666/93.
CONTRATANTE: Município de Lagoinha do Piauí/PI.
CONTRATATADA:VIEIRA ALMEIDA & CIA LTDA, inscrita no CNPJ nº 16.778.641/0001-20.
VALOR GLOBAL: R$ 40.000,00 (quarenta mil reais).
FONTE DE RECURSO: Tesouro Municipal (FPM/ICMS/TRIBUTOS e RP).
VIGÊNCIA: 11/10/2023 a 11/01/2024.
ASSINATURA: 11/10/2023.