

Id:07384E15380E5825



PREFEITURA MUNICIPAL DE ALEGRETE DO PIAUÍ
O povo acima de tudo.

Portaria nº 112/2025

Dispõe sobre a nomeação dos integrantes do Conselho Municipal de Turismo e da Outras providências;

O Prefeito Municipal de Alegrete do Piauí, Estado do Piauí, no uso de suas atribuições legais e de acordo com a Lei Municipal de Instituição do Sistema Municipal de Turismo e Lei de criação do Conselho Municipal de Turismo,

RESOLVE

1. Nomear os representantes indicados pelos seus respectivos setores para integrar o Conselho Municipal de Turismo de Alegrete do Piauí, com a seguinte composição:

1.1 REPRESENTANTES da SEMCULT

- Maria das Brotas Ferreira de Oliveira
- Paulo de Alencar Sousa
- Jayne Coelho de Oliveira

1.2 REPRESENTANTES DA ADMINISTRAÇÃO MUNICIPAL

- Carlos Jose da Silva (Sec. Meio Ambiente)
- Valdenia Francisca da Silva (SEME)
- Julia Karoline de Oliveira Quadros Ramos (Administração)

1.3 REPRESENTANTES DO TRADE TURISTICO

- Francisco Ronaldo de Sousa Xavier (Alimentação)
- Vanessa Expedita Alves (Hospedagem)
- Maria Silvani de Lima (Serviços)
- Emerson do Nascimento Arcanjo (infraestrutura)
- Marciana Maria da Silva (Alimentação)
- Robson Roberto da Silva (Lazer e Cuidado)



PREFEITURA MUNICIPAL DE ALEGRETE DO PIAUÍ
O povo acima de tudo.

2. Revogadas as disposições em contrário a presente portaria entra em vigor na data de sua publicação.

REGISTRE-SE | PUBLIQUE-SE | CUMPRE-SE

Gabinete do prefeito municipal, aos quatorze dias do mês de outubro do ano de dois mil e vinte e cinco.

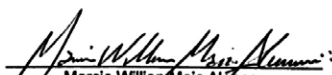
Marcio Willian Maia Alencar
CPF nº 621.592.833-04
Prefeito Municipal

Id:0047F2BB645C57A0



PREFEITURA MUNICIPAL DE ALEGRETE DO PIAUÍ
O povo acima de tudo.

L. O. A

**PROJETO DE LEI ORÇAMENTÁRIA ANUAL
EXERCÍCIO DE 2026**

ADMINISTRAÇÃO: Márcio Willian Maia Alencar

Rua Gregório Ramos, 94 - Centro - Alegrete do Piauí - CEP: 64675-000
E-mail: pmalegretepi@yahoo.com.br
CNPJ nº 41.522.152/0001-31



PREFEITURA MUNICIPAL DE ALEGRETE DO PIAUÍ
O povo acima de tudo.

Lei Nº 358/2025

Alegrete do Piauí - PI, 20 de agosto de 2025.

Estima a Receita e fixa a Despesa em **R\$ 54.133.023,78** (cinquenta e quatro milhões cento e trinta e três mil e vinte e três reais e setenta e oito centavos), para o exercício de 2026.

A Prefeita Municipal de Alegrete do Piauí – PI, faz saber que a Câmara Municipal aprovou e eu sanciono a seguinte Lei:

Art. 1º - A Lei Orçamentária Anual de Alegrete do Piauí - PI, para o exercício financeiro de 2026, composto pelas receitas e despesas do Tesouro Municipal e de outras fontes estima a receita geral em **R\$ 54.133.023,78** (cinquenta e quatro milhões cento e trinta e três mil e vinte e três reais e setenta e oito centavos) e fixa a despesa em igual valor.

I - O orçamento fiscal referente ao Poder Legislativo e ao Poder Executivo do Município, seus órgãos, fundos e entidades da administração direta e indireta.

II - O orçamento da seguridade social, abrangendo todos os órgãos e entidades a ele vinculados, da administração direta e indireta, bem como os fundos instituídos e mantidos pelo poder público.

Art. 2º - A receita será arrecadada na forma da legislação vigente e das especificações constantes dos quadros integrantes desta Lei, observando o seguinte desdobramento:

Rua Gregório Ramos, 94 - Centro - Alegrete do Piauí - CEP: 64675-000
E-mail: pmalegretepi@yahoo.com.br
CNPJ nº 41.522.152/0001-31

(Continua na próxima página)



PREFEITURA MUNICIPAL DE ALEGRETE DO PIAUÍ

O povo acima de tudo.

Sumário Geral da Receita por Fontes (Lei 4.320, artº, § 1º, I)

PREF MUNICIPAL DE ALEGRETE DO PIAUÍ

R MAXIMIANO RIBEIRO - CNPJ:41522152/0001-31
 Orçamento Programa - Exercício de 2026

Anexo 01

DEMONSTRATIVO DA RECEITA E DESPESA SEGUNDO AS CATEGORIAS ECONOMICAS
 (Inc. II, §1º, Art. 2º)

Página 1

RECEITA		R\$	R\$	DESPESA		R\$	R\$
RECEITAS CORRENTES				DESPESAS CORRENTES			
IMPOSTOS, TAXAS E CONTRIBUIÇÕES DE MELHORIA		941.978,14		PESSOAL E ENCARGOS SOCIAIS		28.231.904,86	
CONTRIBUIÇÕES		1.459.079,98		JUROS E ENCARGOS DA DÍVIDA		9.751,58	
RECEITA PATRIMONIAL		552.547,92		OUTRAS DESPESAS CORRENTES		19.691.283,22	
TRANSFERÊNCIAS CORRENTES		41.661.342,49					
OUTRAS RECEITAS CORRENTES		8.851.278,19		SUB TOTAL		47.932.939,66	
CONTRIBUIÇÕES (INTRA)		1.180.000,00		SUPERAVIT DO ORÇAMENTO CORRENTE		5.510.902,12	
OUTRAS RECEITAS CORRENTES - INTRA OFSS		1.043.000,00					
(R) DEDUÇÕES DO FUNDEB		-2.245.384,94		TOTAL		53.443.841,78	
SUB TOTAL		53.443.841,78					
TOTAL		53.443.841,78		DESPESAS DE CAPITAL			
SUPERAVIT DO ORÇAMENTO CORRENTE		5.510.902,12		INVESTIMENTOS		4.817.996,84	
RECEITAS DE CAPITAL				INVERSÕES FINANCEIRAS		107.963,94	
TRANSFERÊNCIAS DE CAPITAL		689.182,00		AMORTIZAÇÃO DA DÍVIDA		48.900,02	
SUB TOTAL		689.182,00		SUB TOTAL		4.974.860,80	
TOTAL		6.200.084,12		RESERVA DO RPPS		1.169.500,00	
				RESERVA DE CONTINGENCIA		55.723,32	
RESUMO				TOTAL		6.200.084,12	
RECEITAS CORRENTES.		53.466.226,72		RESUMO			
RECEITAS CORRENTES. (INTRA)		2.223.000,00		DESPESAS CORRENTES		47.932.939,66	
DEDUÇÕES DA RECEITA CORRENTE		-2.245.384,94		DESPESAS DE CAPITAL		4.974.860,80	
RECEITAS DE CAPITAL		689.182,00		RESERVA DE CONTINGÊNCIA		1.225.223,32	
TOTAL DE RECEITAS		54.133.023,78		TOTAL DE DESPESA		54.133.023,78	
TOTAL		54.133.023,78		TOTAL		54.133.023,78	

Rua Gregório Ramos, 94 - Centro - Alegrete do Piauí - CEP: 64675-000
 E-mail: pmalegretepi@yahoo.com.br
 CNPJ nº 41.522.152/0001-31



PREFEITURA MUNICIPAL DE ALEGRETE DO PIAUÍ
O povo acima de tudo.

Art. 3º - A Despesa será realizada segundo a discriminação dos quadros integrantes desta Lei, com os seguintes desdobramentos:

TABELA EXPLICATIVA - DEMONSTRAÇÃO DA DESPESA POR PROGRAMA

Código	Discriminação	Valor
0001	PROCESSO LEGISLATIVO	1.500.000,00
0005	GESTÃO ADMINISTRATIVA	4.486.513,38
0009	CONTROLE FINANCEIRO	309.808,67
0010	CONTROLE INTERNO	105.456,40
0011	POLICIAMENTO COMUNITÁRIO	95.223,91
0016	AÇÃO COMUNITÁRIA GERAL	1.154.662,52
0020	GESTÃO E EXPANSÃO DO SISTEMA DE SAÚDE	2.321.202,13
0021	GESTÃO DA PREVIDÊNCIA ESTATUTÁRIA	3.610.000,00
0025	PROGRAMAS ESPECIAIS DE SAÚDE	1.520.861,37
0030	GESTÃO E EXPANSÃO DO ENSINO FUNDAMENTAL	23.418.799,35
0032	PROGRAMAS ESPECIAIS DE EDUCAÇÃO	862.903,01
0033	PROGRAMA DE ENSINO A TRAB. JOVENS E ADULTOS	552.089,48
0035	GESTÃO E EXPANSÃO DO ENSINO INFANTIL	2.775.718,40
0038	APOIO ESTÍMULO ÀS ATIVIDADES CULTURAIS	306.210,38
0040	ACÕES DE UTILIDADE PÚBLICA	564.651,70
0042	MANUTENÇÃO DO ENSINO INFANTIL	8.229.000,00
0049	PROGRAMA DE MELHORAMENTO HABITACIONAL-URBANA	181.278,69
0051	ACÕES DE SANEAMENTO BÁSICO URBANO	161.792,51
0052	PROGRAMA ESTADUAL DE TRANSPORTE ESCOLAR	33.390,00
0055	GESTÃO DAS ATIVIDADES DE ABASTECIMENTO	348.270,79
0060	DESENVOLVIMENTO AGRÁRIO	547.133,41
0070	EXPANSÃO E MELHORIA DA REDE RODOVIÁRIA MUNICIPAL	177.444,00
0071	ACÕES DE EDUCAÇÃO EM SAÚDE AMBIENTAL	139.308,32
0073	INCENTIVO AO ESPORTE AMADOR	272.981,98
0075	MANUTENÇÃO DA PROCURADORIA GERAL DO MUNICÍPIO	111.300,00
0076	MANUTENÇÃO DO FUNDO MUNICIPAL DE TURISMO	111.300,06
0077	VIGILÂNCIA EPIDEMIOLÓGICA E AMBIENTAL EM SAÚDE	200.000,00
9999	RESERVA DE CONTINGÊNCIA	55.723,32
TOTAL		54.133.023,78

Art. 4º. Fica o Poder Executivo autorizado a:

- I. Abrir durante o exercício créditos suplementares até o limite de 60% (sessenta por cento) do total da despesa fixada no artigo 1º observando-se o disposto no artigo 43 da Lei federal nº 4.320 de 17 de março de 1964.
- II. Abrir créditos suplementares até o limite consignado sob a denominação de Reserva de Contingência em conformidade com o disposto na Lei de Diretrizes Orçamentárias.
- III. Remanejar recursos no âmbito do mesmo órgão e do mesmo programa.

Rua Gregório Ramos, 94 - Centro - Alegrete do Piauí - CEP: 64675-000
E-mail: pmalegretepi@yahoo.com.br
CNPJ nº 41.522.152/0001-31



PREFEITURA MUNICIPAL DE ALEGRETE DO PIAUÍ
O povo acima de tudo.

Parágrafo único. Não onerarão o limite previsto no inciso I, os créditos destinados a:

- I. Suprir insuficiência nas dotações de despesas a conta de recursos vinculados;

Art. 5º. As fontes de recurso aprovadas nesta Lei e em seus adicionais poderão se modificadas pelos Poderes Legislativo e Executivo, visando ao atendimento das necessidades da execução dos programas, observando-se, em todo caso, as disponibilidades financeiras de cada fonte diferenciada de recurso.

Art. 6º. Fica o Poder Executivo autorizado a realizar operações de créditos por antecipação da receita no limite de 7% (sete por cento) da receita corrente líquida, observadas as condições estabelecidas no artigo 38, da Lei Complementar nº 101, de 2000.

Art. 7º - Revogadas as disposições em contrário, a presente Lei entra em vigor no dia 1º de janeiro de 2026.

Alegrete do Piauí - PI, 20 de agosto de 2025.

Márcio Willian Maia Alencar
Prefeito Municipal

Rua Gregório Ramos, 94 - Centro - Alegrete do Piauí - CEP: 64675-000
E-mail: pmalegretepi@yahoo.com.br
CNPJ nº 41.522.152/0001-31

PREF MUNICIPAL DE ALEGRETE DO PIAUÍ
 R MAXIMIANO RIBEIRO - CNPJ:41522152/0001-31

Orçamento Programa - Exercício de 2026

TABELA EXPLICATIVA - EVOLUÇÃO DA RECEITA
 (Inc.III, Art.22º)

Página 1

Codigo	Discriminação	Receita Arrecadada			Receita Prevista	
		2022	2023	2024	2025	2026
1000.00.0.0	RECEITAS CORRENTES.					
1100.00.0.0	IMPOSTOS, TAXAS E CONTRIBUIÇÕES DE ME				733.028,98	
1200.00.0.0	CONTRIBUIÇÕES				1.122.037,71	
1300.00.0.0	RECEITA PATRIMONIAL				351.029,86	
1700.00.0.0	TRANSFERÊNCIAS CORRENTES				33.550.596,64	
1900.00.0.0	OUTRAS RECEITAS CORRENTES				8.554.743,57	
	Sub Total	0,00	0,00	0,00	44.311.436,76	0,00
2000.00.0.0	RECEITAS DE CAPITAL					
2100.00.0.0	OPERAÇÕES DE CRÉDITO					
2200.00.0.0	ALIENAÇÃO DE BENS					
2400.00.0.0	TRANSFERÊNCIAS DE CAPITAL				650.171,68	
	Sub Total	0,00	0,00	0,00	650.171,68	0,00
7000.00.0.0	RECEITAS CORRENTES. (INTRA)					
7200.00.0.0	CONTRIBUIÇÕES (INTRA)				844.000,00	
7900.00.0.0	OUTRAS RECEITAS CORRENTES – INTRA OF:				797.000,00	
	Sub Total	0,00	0,00	0,00	1.641.000,00	0,00
8000.00.0.0	RECEITAS DE CAPITAL					
	Sub Total	0,00	0,00	0,00	0,00	0,00
9000.00.0.0	(R) DEDUÇÕES DA RECEITA					
9500.00.0.0	(R) DEDUÇÕES DO FUNDEB				-1.929.608,44	
	Sub Total	0,00	0,00	0,00	-1.929.608,44	0,00

PREF MUNICIPAL DE ALEGRETE DO PIAUÍ
 R MAXIMIANO RIBEIRO - CNPJ:41522152/0001-31

Orçamento Programa - Exercício de 2026

TABELA EXPLICATIVA - EVOLUÇÃO DA RECEITA
 (Inc.III, Art.22º)

Página 2

Codigo	Discriminação	Receita Arrecadada			Receita Prevista	
		2022	2023	2024	2025	2026
9990.00.0.0	RECURSOS ARRECADADOS EM EXERCÍCIOS					
	Sub Total	0,00	0,00	0,00	0,00	0,00
TOTAL		0,00	0,00	0,00	44.673.000,00	0,00

PREF MUNICIPAL DE ALEGRETE DO PIAUÍ

R MAXIMIANO RIBEIRO - CNPJ:41522152/0001-31

Orçamento Programa - Exercício de 2026

TABELA EXPLICATIVA - EVOLUÇÃO DA DESPESA

(Inc. III, Art. 22)

Codigo	Discriminação	DESPESA		
		Realizada 2024	Fixada 2025	Prevista 2026
DESPESAS CORRENTES				
3 1	PESSOAL E ENCARGOS SOCIAIS	20.769.299,08	21.801.614,03	
3 2	JUROS E ENCARGOS DA DÍVIDA	8.761,54	9.199,61	
3 3	OUTRAS DESPESAS CORRENTES	17.163.766,53	18.110.276,88	
	Sub Total	37.941.827,15	39.921.090,52	0,00
DESPESAS DE CAPITAL				
4 4	INVESTIMENTOS	3.643.529,01	3.834.855,44	
4 5	INVERSÕES FINANCEIRAS	97.002,64	101.852,78	
4 6	AMORTIZAÇÃO DA DÍVIDA	43.935,32	46.132,09	
	Sub Total	3.784.466,97	3.982.840,31	0,00
RESERVA DE CONTINGÊNCIA				
9 9	RESERVA DE CONTINGÊNCIA	766.565,88	769.069,17	
	Sub Total	766.565,88	769.069,17	0,00
	TOTAL	42.492.860,00	44.673.000,00	0,00

PREF MUNICIPAL DE ALEGRETE DO PIAUÍ

I - Previsão de Arrecadação das Receitas Municipais - 2026

RECEITAS	Fonte	Valor Orçado	BIMESTRES											
			1º		2º		3º		4º		5º		6º	
			Bim	Acum	Bim	Acum	Bim	Acum	Bim	Acum	Bim	Acum	Bim	Acum
RECEITAS CORRENTES.	1.500.0	53.466.226,71	13.163.676,31	13.163.676,31	11.701.861,84	24.865.538,15	13.147.596,31	38.013.134,46	7.644.308,94	45.657.443,40	3.904.391,82	49.561.835,02	3.904.391,69	53.466.226,71
IMPOSTOS, TAXAS E	1.500.0	941.978,14	227.983,36	227.983,36	439.328,95	667.312,31	249.830,05	917.142,36	23.785,92	940.928,28	524,94	941.453,22	524,92	941.978,14
IMPOSTOS	1.500.0	831.361,24	117.366,46	117.366,46	439.328,95	556.695,41	249.830,05	806.525,46	23.785,92	830.311,38	524,94	830.836,32	524,92	831.361,24
IPTU - PRINCIPAL	1.500.0	13.500,14	9.883,12	9.883,12	1.344,71	11.227,83	2.272,31	13.500,14	0,00	13.500,14	0,00	13.500,14	0,00	13.500,14
ITBI-INTER VIVOS-PRINCIPAL	1.500.0	3.149,62	524,94	524,94	524,94	1.049,88	524,94	1.574,82	524,94	2.099,76	524,94	2.624,70	524,92	3.149,62
IRPF - PRINCIPAL	1.500.0	330.000,00	72.716,97	72.716,97	80.016,94	152.733,91	177.266,09	330.000,00	0,00	330.000,00	0,00	330.000,00	0,00	330.000,00
IRRF-TRABALHO-PRINCIPAL	1.500.0	325.330,33	0,00	0,00	325.330,33	325.330,33	0,00	325.330,33	0,00	325.330,33	0,00	325.330,33	0,00	325.330,33
ISSQN - PRINCIPAL	1.500.0	159.381,15	34.241,43	34.241,43	32.112,03	66.353,46	69.766,71	136.120,17	23.260,98	159.381,15	0,00	159.381,15	0,00	159.381,15
TAXAS	1.500.0	110.616,90	110.616,90	110.616,90	0,00	110.616,90	0,00	110.616,90	0,00	110.616,90	0,00	110.616,90	0,00	110.616,90
TAXAS PELA PRESTAÇÃO DE	1.500.0	110.616,90	110.616,90	110.616,90	0,00	110.616,90	0,00	110.616,90	0,00	110.616,90	0,00	110.616,90	0,00	110.616,90
CONTRIBUIÇÕES	1.801.0	1.459.079,98	327.613,88	327.613,88	342.462,51	670.076,39	673.809,33	1.343.885,72	115.194,26	1.459.079,98	0,00	1.459.079,98	0,00	1.459.079,98
CONTRIBUIÇÕES SOCIAIS	1.801.0	1.105.000,00	327.613,88	327.613,88	297.738,25	625.353,13	364.452,61	989.805,74	115.194,26	1.105.000,00	0,00	1.105.000,00	0,00	1.105.000,00
CONTRIB.SERVIDOR CIVIL	1.801.0	402.000,00	92.765,55	92.765,55	118.638,74	211.404,29	135.880,41	347.284,70	54.715,30	402.000,00	0,00	402.000,00	0,00	402.000,00
CONTRIB.SERVIDOR CIVIL	1.800.0	691.000,00	229.600,04	229.600,04	177.868,84	407.468,88	223.052,16	630.521,04	60.478,96	691.000,00	0,00	691.000,00	0,00	691.000,00
CONTRIB.SERVIDOR CIVIL	1.801.0	5.000,00	2.563,57	2.563,57	182,35	2.745,92	2.254,08	5.000,00	0,00	5.000,00	0,00	5.000,00	0,00	5.000,00
CONTRIB.SERVIDOR CIVIL	1.800.0	1.000,00	694,38	694,38	54,36	748,74	251,26	1.000,00	0,00	1.000,00	0,00	1.000,00	0,00	1.000,00
CONTRIB.SERV.CIVIL-PARCEL	1.801.0	5.000,00	1.666,66	1.666,66	833,33	2.499,99	2.500,01	5.000,00	0,00	5.000,00	0,00	5.000,00	0,00	5.000,00
CONTRIB.SERV.CIVIL-PARCEL	1.801.0	1.000,00	323,68	323,68	161,63	485,31	514,69	1.000,00	0,00	1.000,00	0,00	1.000,00	0,00	1.000,00
CONTRIBUIÇÃO PARA O	1.751.0	354.079,98	0,00	0,00	44.723,26	44.723,26	309.356,72	354.079,98	0,00	354.079,98	0,00	354.079,98	0,00	354.079,98
CONTRIB.SERV.ILUMINAÇÃO	1.751.0	354.079,98	0,00	0,00	44.723,26	44.723,26	309.356,72	354.079,98	0,00	354.079,98	0,00	354.079,98	0,00	354.079,98
RECEITA PATRIMONIAL	1.540.0	552.547,92	135.002,70	135.002,70	147.555,24	282.557,94	141.214,70	423.772,64	78.654,73	502.427,37	25.060,28	527.487,65	25.060,27	552.547,92
VALORES MOBILIÁRIOS	1.540.0	552.547,92	135.002,70	135.002,70	147.555,24	282.557,94	141.214,70	423.772,64	78.654,73	502.427,37	25.060,28	527.487,65	25.060,27	552.547,92
REMUNERAÇÃO DE	1.540.0	73.745,43	17.472,33	17.472,33	25.067,40	42.539,73	31.205,70	73.745,43	0,00	73.745,43	0,00	73.745,43	0,00	73.745,43
REMUNERAÇÃO DE	1.540.0	40.298,76	6.716,46	6.716,46	6.716,46	13.432,92	6.716,46	20.149,38	6.716,46	26.865,84	6.716,46	33.582,30	6.716,46	40.298,76
REMUNERAÇÃO DE	1.500.0	27.149,05	15.712,49	15.712,49	4.421,75	20.134,24	7.014,81	27.149,05	0,00	27.149,05	0,00	27.149,05	0,00	27.149,05
REMUNERAÇÃO DE	1.599.0	16.716,98	5.128,25	5.128,25	5.402,00	10.530,25	6.186,73	16.716,98	0,00	16.716,98	0,00	16.716,98	0,00	16.716,98
REMUNERAÇÃO DE	1.680.0	16.716,99	5.879,26	5.879,26	4.141,51	10.020,77	6.696,22	16.716,99	0,00	16.716,99	0,00	16.716,99	0,00	16.716,99
REMUNERAÇÃO DE	1.500.0	28.653,42	14.274,07	14.274,07	11.243,16	25.517,23	3.136,19	28.653,42	0,00	28.653,42	0,00	28.653,42	0,00	28.653,42
REMUNERAÇÃO DE	1.750.0	6.965,42	6.048,22	6.048,22	905,39	6.953,61	11,81	6.965,42	0,00	6.965,42	0,00	6.965,42	0,00	6.965,42
REMUNERAÇÃO DE	1.550.0	6.965,43	1.857,40	1.857,40	3.223,69	5.081,09	1.884,34	6.965,43	0,00	6.965,43	0,00	6.965,43	0,00	6.965,43

PREF MUNICIPAL DE ALEGRETE DO PIAUÍ

I - Previsão de Arrecadação das Receitas Municipais - 2026

RECEITAS	Fonte	Valor Orçado	BIMESTRES											
			1º		2º		3º		4º		5º		6º	
			Bim	Acum	Bim	Acum	Bim	Acum	Bim	Acum	Bim	Acum	Bim	Acum
REMUNERAÇÃO DE	1.551.0	6.965,42	1.160,90	1.160,90	1.160,90	2.321,80	1.160,90	3.482,70	1.160,90	4.643,60	1.160,90	5.804,50	1.160,92	6.965,42
REMUNERAÇÃO DE	1.552.0	6.965,42	746,72	746,72	3.268,40	4.015,12	2.950,30	6.965,42	0,00	6.965,42	0,00	6.965,42	0,00	6.965,42
REMUNERAÇÃO DE	1.553.0	6.965,42	143,85	143,85	4.674,87	4.818,52	2.146,90	6.965,42	0,00	6.965,42	0,00	6.965,42	0,00	6.965,42
REMUNERAÇÃO DE	1.600.0	4.643,58	2.448,86	2.448,86	1.245,61	3.694,47	949,11	4.643,58	0,00	4.643,58	0,00	4.643,58	0,00	4.643,58
REMUNERAÇÃO DE	1.500.0	23.942,51	16.962,59	16.962,59	583,18	17.545,77	6.396,74	23.942,51	0,00	23.942,51	0,00	23.942,51	0,00	23.942,51
REMUNERAÇÃO DE	1.540.0	40.298,75	6.716,46	6.716,46	6.716,46	13.432,92	6.716,46	20.149,38	6.716,46	26.865,84	6.716,46	33.582,30	6.716,45	40.298,75
REMUNERAÇÃO DE	1.540.0	60.298,74	10.049,80	10.049,80	10.049,80	20.099,60	10.049,80	30.149,40	10.049,80	40.199,20	10.049,80	50.249,00	10.049,74	60.298,74
REMUNERAÇÃO DE	1.621.0	4.643,60	3.625,89	3.625,89	484,63	4.110,52	533,08	4.643,60	0,00	4.643,60	0,00	4.643,60	0,00	4.643,60
REMUNERAÇÃO DE	1.661.0	0,00	0,00	0,00	0,00	0,00	0,00	0,00	0,00	0,00	0,00	0,00	0,00	0,00
REMUNERAÇÃO DE	1.720.0	0,00	0,00	0,00	0,00	0,00	0,00	0,00	0,00	0,00	0,00	0,00	0,00	0,00
REMUNERAÇÃO DE	1.701.0	0,00	0,00	0,00	0,00	0,00	0,00	0,00	0,00	0,00	0,00	0,00	0,00	0,00
TRANS.SUS-BLOCO MANUT.-	1.605.0	1.113,00	388,86	388,86	294,29	683,15	429,85	1.113,00	0,00	1.113,00	0,00	1.113,00	0,00	1.113,00
REMUNERAÇÃO DE	1.700.0	0,00	0,00	0,00	0,00	0,00	0,00	0,00	0,00	0,00	0,00	0,00	0,00	0,00
REMUNERAÇÃO DE	1.715.0	0,00	0,00	0,00	0,00	0,00	0,00	0,00	0,00	0,00	0,00	0,00	0,00	0,00
REMUNERAÇÃO RECURSOS	1.802.0	5.000,00	0,00	0,00	0,00	0,00	0,00	0,00	5.000,00	5.000,00	0,00	5.000,00	0,00	5.000,00
REMUNERAÇÃO RECURSOS	1.802.0	2.500,00	416,66	416,66	416,66	833,32	416,66	1.249,98	416,66	1.666,64	416,66	2.083,30	416,70	2.500,00
REMUNERAÇÃO RECURSOS	1.801.0	162.000,00	19.253,63	19.253,63	48.950,33	68.203,96	46.324,80	114.528,76	47.471,24	162.000,00	0,00	162.000,00	0,00	162.000,00
REMUNERAÇÃO RECURSOS	1.800.0	10.000,00	0,00	0,00	8.588,95	8.588,95	287,84	8.876,79	1.123,21	10.000,00	0,00	10.000,00	0,00	10.000,00
TRANSFERÊNCIAS	1.500.0	41.661.342,48	11.014.693,83	11.014.693,83	9.257.478,68	20.272.172,51	10.594.470,35	30.866.642,86	5.953.846,11	36.820.488,97	2.420.426,70	39.240.915,67	2.420.426,81	41.661.342,48
TRANSFERÊNCIAS DA UNIÃO	1.500.0	32.674.315,89	8.367.653,26	8.367.653,26	7.062.908,07	15.430.561,33	7.517.190,43	22.947.751,76	4.941.433,94	27.889.185,70	2.392.565,04	30.281.750,74	2.392.565,15	32.674.315,89
COTA-PARTE DO FPM- COTA	1.500.0	10.987.798,72	3.591.905,31	3.591.905,31	2.731.807,26	6.323.712,57	3.557.543,43	9.881.256,00	1.106.542,72	10.987.798,72	0,00	10.987.798,72	0,00	10.987.798,72
COTA-PARTE DO FPM- COTAS	1.500.0	765.330,23	0,00	0,00	0,00	0,00	0,00	0,00	765.330,23	765.330,23	0,00	765.330,23	0,00	765.330,23
COTA-PARTE DO IMP.	1.500.0	8.358,50	0,00	0,00	8.358,50	8.358,50	0,00	8.358,50	0,00	8.358,50	0,00	8.358,50	0,00	8.358,50
COTA - PARTE FEP-	1.720.0	153.243,39	43.943,73	43.943,73	45.334,34	89.278,07	43.645,75	132.923,82	20.319,57	153.243,39	0,00	153.243,39	0,00	153.243,39
OUTR.TRANS.COMP.FINAN.EX	1.500.0	20.896,26	3.482,72	3.482,72	3.482,72	6.965,44	3.482,72	10.448,16	3.482,72	13.930,88	3.482,72	17.413,60	3.482,66	20.896,26
ASSISTÊNCIA FARMACÊUTICA	1.600.0	380.054,32	63.342,38	63.342,38	63.342,38	126.684,76	63.342,38	190.027,14	63.342,38	253.369,52	63.342,38	316.711,90	63.342,42	380.054,32
ALOIO À MANUTENÇÃO DOS	1.600.0	380.054,32	115.281,89	115.281,89	205.592,01	320.873,90	59.180,42	380.054,32	0,00	380.054,32	0,00	380.054,32	0,00	380.054,32
IMPLEMENTAÇÃO DE	1.600.0	380.054,32	63.342,38	63.342,38	63.342,38	126.684,76	63.342,38	190.027,14	63.342,38	253.369,52	63.342,38	316.711,90	63.342,42	380.054,32
INCENTIVO FINANCEIRO DA	1.600.0	380.054,32	16.977,64	16.977,64	56.652,01	73.629,65	306.424,67	380.054,32	0,00	380.054,32	0,00	380.054,32	0,00	380.054,32
TRANS.SUS-BLOCO	1.604.0	268.645,00	66.376,20	66.376,20	120.348,41	186.724,61	81.920,39	268.645,00	0,00	268.645,00	0,00	268.645,00	0,00	268.645,00

PREF MUNICIPAL DE ALEGRETE DO PIAUÍ

I - Previsão de Arrecadação das Receitas Municipais - 2026

RECEITAS	Fonte	Valor Orçado	BIMESTRES											
			1º		2º		3º		4º		5º		6º	
			Bim	Acum	Bim	Acum	Bim	Acum	Bim	Acum	Bim	Acum	Bim	Acum
TRANS.SUS-BLOCO MANUT.-	1.605.0	106.848,00	35.303,33	35.303,33	33.265,04	68.568,37	38.279,63	106.848,00	0,00	106.848,00	0,00	106.848,00	0,00	106.848,00
TRANSF.SALÁRIO-EDUCAÇÃO-	1.550.0	181.100,81	74.417,87	74.417,87	53.127,12	127.544,99	53.555,82	181.100,81	0,00	181.100,81	0,00	181.100,81	0,00	181.100,81
TRANSF.FNDE-PROGR.DINH.DI	1.551.0	125.377,48	20.896,24	20.896,24	20.896,24	41.792,48	20.896,24	62.688,72	20.896,24	83.584,96	20.896,24	104.481,20	20.896,28	125.377,48
TRANSF.PROGR.NAC.	1.552.0	98.796,80	19.759,36	19.759,36	39.518,72	59.278,08	39.518,72	98.796,80	0,00	98.796,80	0,00	98.796,80	0,00	98.796,80
TRANSF.PROG.NAC.TRANSF.E	1.553.0	97.515,83	0,00	0,00	97.515,83	97.515,83	0,00	97.515,83	0,00	97.515,83	0,00	97.515,83	0,00	97.515,83
OUTRAS TRANSF. FNDE-	1.569.0	594.828,83	99.138,14	99.138,14	99.138,14	198.276,28	99.138,14	297.414,42	99.138,14	396.552,56	99.138,14	495.690,70	99.138,13	594.828,83
TRANSF.COMP.UNIÃO	1.542.0	2.821.000,00	1.281.513,59	1.281.513,59	715.967,21	1.997.480,80	411.759,60	2.409.240,40	411.759,60	2.821.000,00	0,00	2.821.000,00	0,00	2.821.000,00
TRANSF.COMP.UNIÃO	1.541.0	1.158.323,29	476.651,91	476.651,91	295.772,57	772.424,48	254.458,97	1.026.883,45	131.439,84	1.158.323,29	0,00	1.158.323,29	0,00	1.158.323,29
TRANSF.COMP.UNIÃO	1.543.0	545.200,00	145.831,37	145.831,37	173.608,77	319.440,14	112.879,93	432.320,07	112.879,93	545.200,00	0,00	545.200,00	0,00	545.200,00
COMPONENTE - PISO BASICO	1.660.0	80.241,59	15.661,87	15.661,87	29.444,14	45.106,01	35.135,58	80.241,59	0,00	80.241,59	0,00	80.241,59	0,00	80.241,59
COMPONENTE - SERVIÇO DE	1.660.0	23.287,65	3.881,28	3.881,28	3.881,28	7.762,56	3.881,28	11.643,84	3.881,28	15.525,12	3.881,28	19.406,40	3.881,25	23.287,65
PSB-PAGAMENTO	1.660.0	102.628,04	17.104,68	17.104,68	17.104,68	34.209,36	17.104,68	51.314,04	17.104,68	68.418,72	17.104,68	85.523,40	17.104,64	102.628,04
COMPONENTE - PROGRAMA	1.660.0	153.239,15	76.318,92	76.318,92	48.042,38	124.361,30	28.877,85	153.239,15	0,00	153.239,15	0,00	153.239,15	0,00	153.239,15
COMPONENTE - INDICE DE	1.660.0	48.757,91	8.126,32	8.126,32	8.126,32	16.252,64	8.126,32	24.378,96	8.126,32	32.505,28	8.126,32	40.631,60	8.126,31	48.757,91
INDICE DE GESTAO	1.660.0	41.815,66	13.951,15	13.951,15	14.794,64	28.745,79	13.069,87	41.815,66	0,00	41.815,66	0,00	41.815,66	0,00	41.815,66
SIGTV - ESTRUTURACAO DA	1.660.0	103.994,07	17.332,34	17.332,34	17.332,34	34.664,68	17.332,34	51.997,02	17.332,34	69.329,36	17.332,34	86.661,70	17.332,37	103.994,07
TRANSF.CONV.UNIÃO-SUS-PRI	1.631.0	139.308,28	23.218,04	23.218,04	23.218,04	46.436,08	23.218,04	69.654,12	23.218,04	92.872,16	23.218,04	116.090,20	23.218,08	139.308,28
OUTRAS TRANSF.CONV.UNIÃO	1.700.0	79.003,19	13.167,20	13.167,20	13.167,20	26.334,40	13.167,20	39.501,60	13.167,20	52.668,80	13.167,20	65.836,00	13.167,19	79.003,19
TRANSF.DECISÃO JUDICIAL	1.544.0	12.256.000,00	2.042.666,66	2.042.666,66	2.042.666,66	4.085.333,32	2.042.666,66	6.127.999,98	2.042.666,66	8.170.666,64	2.042.666,66	10.213.333,30	2.042.666,70	12.256.000,00
TRANSF.ESPECIAL DA	1.706.0	21.200,00	3.533,34	3.533,34	3.533,34	7.066,68	3.533,34	10.600,02	3.533,34	14.133,36	3.533,34	17.666,70	3.533,30	21.200,00
TRANSF.ALDIR BLANC LEI Nº	1.719.0	40.000,00	6.666,66	6.666,66	6.666,66	13.333,32	6.666,66	19.999,98	6.666,66	26.666,64	6.666,66	33.333,30	6.666,70	40.000,00
OUTRAS	1.500.0	4.179,25	1.194,08	1.194,08	1.194,08	2.388,16	1.194,08	3.582,24	597,01	4.179,25	0,00	4.179,25	0,00	4.179,25
TRANSFERÊNCIAS	1.500.0	0,00	0,00	0,00	0,00	0,00	0,00	0,00	0,00	0,00	0,00	0,00	0,00	0,00
TRANSFERÊNCIAS	1.715.0	87.180,68	0,00	0,00	0,00	0,00	87.180,68	87.180,68	0,00	87.180,68	0,00	87.180,68	0,00	87.180,68
TRANSF. C Nº 195/2022 - ART.	1.716.0	40.000,00	6.666,66	6.666,66	6.666,66	13.333,32	6.666,66	19.999,98	6.666,66	26.666,64	6.666,66	33.333,30	6.666,70	40.000,00
TRANSFERÊNCIAS ESTADOS	1.500.0	1.218.501,59	310.512,03	310.512,03	344.670,56	655.182,59	350.891,65	1.006.074,24	156.704,03	1.162.778,27	27.861,66	1.190.639,93	27.861,66	1.218.501,59
COTA-PARTE DO ICMS -	1.500.0	168.024,08	54.015,46	54.015,46	25.337,38	79.352,84	88.671,24	168.024,08	0,00	168.024,08	0,00	168.024,08	0,00	168.024,08

PREF MUNICIPAL DE ALEGRETE DO PIAUÍ

I - Previsão de Arrecadação das Receitas Municipais - 2026

RECEITAS	Fonte	Valor Orçado	BIMESTRES											
			1º		2º		3º		4º		5º		6º	
			Bim	Acum	Bim	Acum	Bim	Acum	Bim	Acum	Bim	Acum	Bim	Acum
TRANSF.CONV.ESTADOS E DF	1.621.0	53.285,43	12.790,68	12.790,68	19.962,35	32.753,03	20.532,40	53.285,43	0,00	53.285,43	0,00	53.285,43	0,00	53.285,43
OUTRAS TRANSF.CONV.EST.E	1.749.0	167.169,96	27.861,66	27.861,66	27.861,66	55.723,32	27.861,66	83.584,98	27.861,66	111.446,64	27.861,66	139.308,30	27.861,66	167.169,96
TRANSFERÊNCIAS DE	1.661.0	222.600,00	44.520,00	44.520,00	133.560,00	178.080,00	44.520,00	222.600,00	0,00	222.600,00	0,00	222.600,00	0,00	222.600,00
TRANSFERÊNCIAS DE	1.500.0	0,00	0,00	0,00	0,00	0,00	0,00	0,00	0,00	0,00	0,00	0,00	0,00	0,00
TRANSF.RECURSOS	1.576.0	33.390,00	0,00	0,00	0,00	0,00	33.390,00	33.390,00	0,00	33.390,00	0,00	33.390,00	0,00	33.390,00
OUTRAS TRANSF. ESTADOS E	1.701.0	139.308,31	0,00	0,00	7.463,23	7.463,23	131.845,06	139.308,31	0,00	139.308,31	0,00	139.308,31	0,00	139.308,31
TRANSFERÊNCIAS DE	1.540.0	7.768.525,00	2.336.528,54	2.336.528,54	1.849.900,05	4.186.428,59	2.726.388,27	6.912.816,86	855.708,14	7.768.525,00	0,00	7.768.525,00	0,00	7.768.525,00
TRANSF.RECURSOS	1.540.0	7.768.525,00	2.336.528,54	2.336.528,54	1.849.900,05	4.186.428,59	2.726.388,27	6.912.816,86	855.708,14	7.768.525,00	0,00	7.768.525,00	0,00	7.768.525,00
OUTRAS RECEITAS	1.599.0	8.851.278,19	1.458.382,54	1.458.382,54	1.515.036,46	2.973.419,00	1.488.271,88	4.461.690,88	1.472.827,92	5.934.518,80	1.458.379,70	7.392.898,50	1.458.379,69	8.851.278,19
INDENIZAÇÕES,	1.599.0	8.749.778,19	1.458.132,54	1.458.132,54	1.458.131,12	2.916.263,66	1.459.125,44	4.375.389,10	1.458.129,70	5.833.518,80	1.458.129,70	7.291.648,50	1.458.129,69	8.749.778,19
OUTRAS INDENIZAÇÕES -	1.599.0	8.716.978,19	1.452.829,70	1.452.829,70	1.452.829,70	2.905.659,40	1.452.829,70	4.358.489,10	1.452.829,70	5.811.318,80	1.452.829,70	7.264.148,50	1.452.829,69	8.716.978,19
Recursos de Precatórios do	1.545.0	31.800,00	5.300,00	5.300,00	5.300,00	10.600,00	5.300,00	15.900,00	5.300,00	21.200,00	5.300,00	26.500,00	5.300,00	31.800,00
OUTRAS RESTITUIÇÕES -	1.801.0	1.000,00	2,84	2,84	1,42	4,26	995,74	1.000,00	0,00	1.000,00	0,00	1.000,00	0,00	1.000,00
OUTRAS RESTITUIÇÕES -	1.801.0	0,00	0,00	0,00	0,00	0,00	0,00	0,00	0,00	0,00	0,00	0,00	0,00	0,00
DEMAIS RECEITAS	1.801.0	101.500,00	250,00	250,00	56.905,34	57.155,34	29.146,44	86.301,78	14.698,22	101.000,00	250,00	101.250,00	250,00	101.500,00
COMPEN.FINANC.ENTRE	1.801.0	100.000,00	0,00	0,00	56.655,34	56.655,34	28.896,44	85.551,78	14.448,22	100.000,00	0,00	100.000,00	0,00	100.000,00
COMPEN.FINANC.ENTRE	1.800.0	1.500,00	250,00	250,00	250,00	500,00	250,00	750,00	250,00	1.000,00	250,00	1.250,00	250,00	1.500,00
RECEITAS DE CAPITAL	1.601.0	689.182,00	114.863,68	114.863,68	114.863,68	229.727,36	114.863,68	344.591,04	114.863,68	459.454,72	114.863,68	574.318,40	114.863,68	689.182,00
TRANSFERÊNCIAS DE	1.601.0	689.182,00	114.863,68	114.863,68	114.863,68	229.727,36	114.863,68	344.591,04	114.863,68	459.454,72	114.863,68	574.318,40	114.863,68	689.182,00
TRANSFERÊNCIAS DA UNIÃO	1.601.0	667.982,00	111.330,34	111.330,34	111.330,34	222.660,68	111.330,34	333.991,02	111.330,34	445.321,36	111.330,34	556.651,70	111.330,34	667.982,00
TRANSF.-SUS-BLOCO	1.601.0	139.308,34	23.218,06	23.218,06	23.218,06	46.436,12	23.218,06	69.654,18	23.218,06	92.872,24	23.218,06	116.090,30	23.218,06	139.308,34
OUTRAS TRANSF.RECURSOS	1.601.0	98.127,33	16.354,56	16.354,56	16.354,56	32.709,12	16.354,56	49.063,68	16.354,56	65.418,24	16.354,56	81.772,80	16.354,56	98.127,33
TRANSF. CONV.UNIÃO PARA O	1.631.0	348.270,83	58.045,14	58.045,14	58.045,14	116.090,28	58.045,14	174.135,42	58.045,14	232.180,56	58.045,14	290.225,70	58.045,13	348.270,83
OUTRAS TRANSF.CONV.UNIÃO	1.700.0	82.275,50	13.712,58	13.712,58	13.712,58	27.425,16	13.712,58	41.137,74	13.712,58	54.850,32	13.712,58	68.562,90	13.712,60	82.275,50
TRANSF.ESTADOS E DO	1.710.0	21.200,00	3.533,34	3.533,34	3.533,34	7.066,68	3.533,34	10.600,02	3.533,34	14.133,36	3.533,34	17.666,70	3.533,30	21.200,00
OUTRAS TRANSF.RECURSOS	1.710.0	21.200,00	3.533,34	3.533,34	3.533,34	7.066,68	3.533,34	10.600,02	3.533,34	14.133,36	3.533,34	17.666,70	3.533,30	21.200,00
RECEITAS CORRENTES.	1.801.0	2.223.000,00	538.753,97	538.753,97	462.604,44	1.001.358,41	544.474,55	1.545.832,96	286.167,04	1.832.000,00	195.500,00	2.027.500,00	195.500,00	2.223.000,00
CONTRIBUIÇÕES (INTRA)	1.801.0	1.180.000,00	364.920,63	364.920,63	288.771,10	653.691,73	370.641,21	1.024.332,94	112.333,70	1.136.666,64	21.666,66	1.158.333,30	21.666,70	1.180.000,00
CONTRIBUIÇÕES SOCIAIS	1.801.0	1.180.000,00	364.920,63	364.920,63	288.771,10	653.691,73	370.641,21	1.024.332,94	112.333,70	1.136.666,64	21.666,66	1.158.333,30	21.666,70	1.180.000,00
CONTRIBUIÇÃO PATRONAL -	1.801.0	272.000,00	68.499,70	68.499,70	76.856,25	145.355,95	92.356,71	237.712,66	34.287,34	272.000,00	0,00	272.000,00	0,00	272.000,00

PREF MUNICIPAL DE ALEGRETE DO PIAUÍ

I - Previsão de Arrecadação das Receitas Municipais - 2026

RECEITAS	Fonte	Valor Orçado	BIMESTRES											
			1º		2º		3º		4º		5º		6º	
			Bim	Acum	Bim	Acum	Bim	Acum	Bim	Acum	Bim	Acum	Bim	Acum
CONTRIBUIÇÃO PATRONAL -	1.800.0	570.000,00	227.001,63	227.001,63	141.420,68	368.422,31	162.483,72	530.906,03	39.093,97	570.000,00	0,00	570.000,00	0,00	570.000,00
CONTRIB. PATRONAL -	1.802.0	130.000,00	21.666,66	21.666,66	21.666,66	43.333,32	21.666,66	64.999,98	21.666,66	86.666,64	21.666,66	108.333,30	21.666,70	130.000,00
CONTRIB. PATRONAL -	1.802.0	121.000,00	17.285,71	17.285,71	34.571,42	51.857,13	51.857,14	103.714,27	17.285,73	121.000,00	0,00	121.000,00	0,00	121.000,00
CONTRIBUIÇÃO PATRONAL -	1.801.0	10.000,00	4.314,10	4.314,10	1.892,60	6.206,70	3.793,30	10.000,00	0,00	10.000,00	0,00	10.000,00	0,00	10.000,00
CONTRIBUIÇÃO PATRONAL -	1.800.0	2.000,00	1.497,98	1.497,98	89,30	1.587,28	412,72	2.000,00	0,00	2.000,00	0,00	2.000,00	0,00	2.000,00
CONTRIB.PATR.SERV.CIVIL	1.801.0	50.000,00	16.666,66	16.666,66	8.333,33	24.999,99	25.000,01	50.000,00	0,00	50.000,00	0,00	50.000,00	0,00	50.000,00
CONTRIB.PATR.SERV.CIVIL	1.800.0	14.000,00	4.522,38	4.522,38	2.261,19	6.783,57	7.216,43	14.000,00	0,00	14.000,00	0,00	14.000,00	0,00	14.000,00
CONTRIB.PATR.SERV.CIVIL	1.801.0	10.000,00	3.292,14	3.292,14	1.506,00	4.798,14	5.201,86	10.000,00	0,00	10.000,00	0,00	10.000,00	0,00	10.000,00
CONTRIB.PATR.SERV.CIVIL	1.800.0	1.000,00	173,67	173,67	173,67	347,34	652,66	1.000,00	0,00	1.000,00	0,00	1.000,00	0,00	1.000,00
OUTRAS RECEITAS	1.801.0	1.043.000,00	173.833,34	173.833,34	173.833,34	347.666,68	173.833,34	521.500,02	173.833,34	695.333,36	173.833,34	869.166,70	173.833,30	1.043.000,00
DEMAIS RECEITAS	1.801.0	1.043.000,00	173.833,34	173.833,34	173.833,34	347.666,68	173.833,34	521.500,02	173.833,34	695.333,36	173.833,34	869.166,70	173.833,30	1.043.000,00
APORTES	1.801.0	1.043.000,00	173.833,34	173.833,34	173.833,34	347.666,68	173.833,34	521.500,02	173.833,34	695.333,36	173.833,34	869.166,70	173.833,30	1.043.000,00
(R) DEDUÇÕES DA RECEITA	1.500.0	-2.245.384,94	-732.437,68	-732.437,68	-529.879,85	-1.262.317,53	-786.159,62	-2.048.477,15	-196.907,79	-2.245.384,94	0,00	-2.245.384,94	0,00	-2.245.384,94
(R) DEDUÇÕES DO FUNDEB	1.500.0	-2.245.384,94	-732.437,68	-732.437,68	-529.879,85	-1.262.317,53	-786.159,62	-2.048.477,15	-196.907,79	-2.245.384,94	0,00	-2.245.384,94	0,00	-2.245.384,94
(R) DEDUÇÕES DO FUNDEB	1.500.0	-2.245.384,94	-732.437,68	-732.437,68	-529.879,85	-1.262.317,53	-786.159,62	-2.048.477,15	-196.907,79	-2.245.384,94	0,00	-2.245.384,94	0,00	-2.245.384,94
COTA-PARTE DO FPM- COTA	1.500.0	-2.197.559,74	-716.837,25	-716.837,25	-518.593,76	-1.235.431,01	-769.414,84	-2.004.845,95	-192.713,79	-2.197.559,74	0,00	-2.197.559,74	0,00	-2.197.559,74
COTA-PARTE DO IMP.	1.500.0	-1.671,70	-545,30	-545,30	-394,50	-939,80	-585,30	-1.525,10	-146,60	-1.671,70	0,00	-1.671,70	0,00	-1.671,70
COTA-PARTE DO ICMS -	1.500.0	-33.604,82	-10.961,79	-10.961,79	-7.930,28	-18.892,07	-11.765,80	-30.657,87	-2.946,95	-33.604,82	0,00	-33.604,82	0,00	-33.604,82
COTA-PARTE DO IPVA -	1.500.0	-12.270,06	-4.002,45	-4.002,45	-2.895,56	-6.898,01	-4.296,03	-11.194,04	-1.076,02	-12.270,06	0,00	-12.270,06	0,00	-12.270,06
COTA-PARTE DO IPI -														

PREF MUNICIPAL DE ALEGRETE DO PIAUÍ
 R MAXIMIANO RIBEIRO - CNPJ:41522152/0001-31
 Orçamento Programa - Exercício de 2026

Anexo 01

DEMONSTRATIVO DA RECEITA E DESPESA SEGUNDO AS CATEGORIAS ECONOMICAS

(Inc.II, §1º, Art.2º)

Página 1

RECEITA		R\$	R\$	DESPESA		R\$	R\$
RECEITAS CORRENTES				DESPESAS CORRENTES			
IMPOSTOS, TAXAS E CONTRIBUIÇÕES DE MELHORIA		941.978,14		PESSOAL E ENCARGOS SOCIAIS		28.231.904,86	
CONTRIBUIÇÕES		1.459.079,98		JUROS E ENCARGOS DA DÍVIDA		9.751,58	
RECEITA PATRIMONIAL		552.547,92		OUTRAS DESPESAS CORRENTES		19.691.283,22	
TRANSFERÊNCIAS CORRENTES		41.661.342,49					
OUTRAS RECEITAS CORRENTES		8.851.278,19		SUB TOTAL			47.932.939,66
CONTRIBUIÇÕES (INTRA)		1.180.000,00		SUPERAVIT DO ORCAMENTO CORRENTE			5.510.902,12
OUTRAS RECEITAS CORRENTES – INTRA OFSS		1.043.000,00					
(R) DEDUÇÕES DO FUNDEB		-2.245.384,94		TOTAL			53.443.841,78
SUB TOTAL			53.443.841,78	DESPESAS DE CAPITAL			
				INVESTIMENTOS		4.817.996,84	
TOTAL			53.443.841,78	INVERSÕES FINANCEIRAS		107.963,94	
				AMORTIZAÇÃO DA DÍVIDA		48.900,02	
SUPERAVIT DO ORCAMENTO CORRENTE			5.510.902,12	SUB TOTAL			4.974.860,80
RECEITAS DE CAPITAL				RESERVA DO RPPS		1.169.500,00	
TRANSFERÊNCIAS DE CAPITAL		689.182,00		RESERVA DE CONTINGENCIA		55.723,32	
				TOTAL			6.200.084,12
SUB TOTAL			689.182,00				
				RESUMO			
TOTAL			6.200.084,12	DESPESAS CORRENTES		47.932.939,66	
				DESPESAS DE CAPITAL		4.974.860,80	
RESUMO				RESERVA DE CONTINGÊNCIA		1.225.223,32	
RECEITAS CORRENTES		53.466.226,72		TOTAL DE DESPESA			54.133.023,78
RECEITAS CORRENTES. (INTRA)		2.223.000,00					
DEDUÇÕES DA RECEITA CORRENTE		-2.245.384,94		TOTAL			54.133.023,78
RECEITAS DE CAPITAL		689.182,00					
TOTAL DE RECEITAS			54.133.023,78				
TOTAL			54.133.023,78				

PREF MUNICIPAL DE ALEGRETE DO PIAUÍ

R MAXIMIANO RIBEIRO - CNPJ:41522152/0001-31

Anexo 02

Página 1

Orçamento Programa - Exercício de 2026

RECEITAS SEGUNDO AS CATEGORIAS ECONOMICAS

Código	Especificação	F.R.-C.A.	Desdobramento	SubCategoria Fonte	Categoria Econômica
1000.00.0.0	RECEITAS CORRENTES.				53.466.226,72
1100.00.0.0	IMPOSTOS, TAXAS E CONTRIBUIÇÕES DE MELHORIA			941.978,14	
1110.00.0.0	IMPOSTOS			831.361,24	
1112.00.0.0	IMPOSTOS SOBRE O PATRIMÔNIO		16.649,76		
1112.50.0.0	IMPOSTO SOBRE A PROPRIEDADE PREDIAL E TERRITORIAL URBANA		13.500,14		
1112.50.0.1	IPTU - PRINCIPAL	1.500.01.999.000	13.500,14		
1112.53.0.0	ITBI-"INTER VIVOS"		3.149,62		
1112.53.0.1	ITBI-"INTER VIVOS"-PRINCIPAL	1.500.01.999.000	3.149,62		
1113.00.0.0	IMPOSTOS SOBRE A RENDA E PROVENTOS DE QUALQUER NATUREZA		655.330,33		
1113.01.0.0	IMPOSTO SOBRE A RENDA DE PESSOA FÍSICA - IRPF		330.000,00		
1113.01.0.1	IRPF - PRINCIPAL	1.500.01.999.000	330.000,00		
1113.03.0.0	IMPOSTO SOBRE A RENDA - RETIDO NA FONTE		325.330,33		
1113.03.1.0	IMPOSTO SOBRE A RENDA - RETIDO NA FONTE - TRABALHO		325.330,33		
1113.03.1.1	IRRF-TRABALHO-PRINCIPAL	1.500.01.999.000	325.330,33		
1114.00.0.0	IMPOSTO PRODUÇÃO CIRCULAÇÃO MERCADORIAS SERVIÇOS		159.381,15		
1114.51.0.0	IMPOSTOS SOBRE SERVIÇOS		159.381,15		
1114.51.1.0	IMPOSTO SOBRE SERVIÇOS DE QUALQUER NATUREZA - ISSQN		159.381,15		
1114.51.1.1	ISSQN - PRINCIPAL	1.500.01.999.000	159.381,15		
1120.00.0.0	TAXAS			110.616,90	
1122.00.0.0	TAXAS PELA PRESTAÇÃO DE SERVIÇOS		110.616,90		
1122.01.0.0	TAXAS PELA PRESTAÇÃO DE SERVIÇOS EM GERAL		110.616,90		
1122.01.0.1	TAXAS PELA PRESTAÇÃO DE SERVIÇOS EM GERAL - PRINCIPAL	1.500.01.999.000	110.616,90		
1200.00.0.0	CONTRIBUIÇÕES			1.459.079,98	
1210.00.0.0	CONTRIBUIÇÕES SOCIAIS			1.105.000,00	
1215.00.0.0	CONTRIBUIÇÕES PARA RPPS		1.105.000,00		
1215.01.0.0	CONTRIBUIÇÃO DO SERVIDOR CIVIL		1.099.000,00		
1215.01.1.0	CONTRIB.SERVIDOR CIVIL ATIVO		1.099.000,00		
1215.01.1.1	CONTRIB.SERVIDOR CIVIL ATIVO-PRINCIPAL	1.800.04.999.000	691.000,00		
1215.01.1.1	CONTRIB.SERVIDOR CIVIL ATIVO-PRINCIPAL	1.801.04.999.000	402.000,00		
1215.01.1.2	CONTRIB.SERVIDOR CIVIL ATIVO-MULTAS JUROS	1.800.04.999.000	1.000,00		
1215.01.1.2	CONTRIB.SERVIDOR CIVIL ATIVO-MULTAS JUROS	1.801.04.999.000	5.000,00		
1215.03.0.0	CONTRIBUIÇÃO DO SERVIDOR CIVIL - PARCELAMENTOS		6.000,00		
1215.03.0.1	CONTRIB.SERV.CIVIL-PARCELAMENTOS-PRINCIPAL	1.801.04.999.000	5.000,00		
1215.03.0.2	CONTRIB.SERV.CIVIL-PARCELAMENTOS-MULTAS JUROS	1.801.04.999.000	1.000,00		
1240.00.0.0	CONTRIBUIÇÃO PARA O CUSTEIO DO SERVIÇO DE ILUMINAÇÃO PÚBLICA			354.079,98	
1241.00.0.0	CONTRIBUIÇÃO PARA O CUSTEIO DO SERVIÇO DE ILUMINAÇÃO PÚBLICA		354.079,98		
1241.50.0.0	CONTRIBUIÇÃO PARA O CUSTEIO DO SERVIÇO DE ILUMINAÇÃO PÚBLICA		354.079,98		
1241.50.0.1	CONTRIB.SERV.ILUMINAÇÃO PÚBLICA-PRINCIPAL	1.751.06.120.000	354.079,98		
1300.00.0.0	RECEITA PATRIMONIAL			552.547,92	
1320.00.0.0	VALORES MOBILIÁRIOS			552.547,92	
1321.00.0.0	JUROS E CORREÇÕES MONETÁRIAS		552.547,92		
1321.01.0.0	REMUNERAÇÃO DE DEPÓSITOS BANCÁRIOS		373.047,92		
1321.01.0.1	REMUNERAÇÃO DE DEPÓSITOS BANCÁRIOS - PRINCIPAL	1.500.01.300.001	27.149,05		
1321.01.0.1	REMUNERAÇÃO DE DEPÓSITOS BANCÁRIOS - PRINCIPAL	1.500.01.999.000	52.595,93		
1321.01.0.1	REMUNERAÇÃO DE DEPÓSITOS BANCÁRIOS - PRINCIPAL	1.540.02.230.000	114.044,19		
1321.01.0.1	REMUNERAÇÃO DE DEPÓSITOS BANCÁRIOS - PRINCIPAL	1.540.02.999.000	100.597,49		
1321.01.0.1	REMUNERAÇÃO DE DEPÓSITOS BANCÁRIOS - PRINCIPAL	1.550.02.999.000	6.965,43		
1321.01.0.1	REMUNERAÇÃO DE DEPÓSITOS BANCÁRIOS - PRINCIPAL	1.551.02.999.000	6.965,42		
1321.01.0.1	REMUNERAÇÃO DE DEPÓSITOS BANCÁRIOS - PRINCIPAL	1.552.02.999.000	6.965,42		
1321.01.0.1	REMUNERAÇÃO DE DEPÓSITOS BANCÁRIOS - PRINCIPAL	1.553.02.999.000	6.965,42		
1321.01.0.1	REMUNERAÇÃO DE DEPÓSITOS BANCÁRIOS - PRINCIPAL	1.599.02.999.000	16.716,98		
1321.01.0.1	REMUNERAÇÃO DE DEPÓSITOS BANCÁRIOS - PRINCIPAL	1.600.03.999.000	4.643,58		
1321.01.0.1	REMUNERAÇÃO DE DEPÓSITOS BANCÁRIOS - PRINCIPAL	1.605.03.999.000	1.113,00		

PREF MUNICIPAL DE ALEGRETE DO PIAUÍ

R MAXIMIANO RIBEIRO - CNPJ:41522152/0001-31

Anexo 02

Página 2

Orçamento Programa - Exercício de 2026

RECEITAS SEGUNDO AS CATEGORIAS ECONOMICAS

Código	Especificação	F.R.-C.A.	Desdobramento	SubCategoria Fonte	Categoria Econômica
1321.01.0.1	PRINCIPAL	1.621.03.999.000	4.643,60		
1321.01.0.1	REMUNERAÇÃO DE DEPÓSITOS BANCÁRIOS - PRINCIPAL	1.660.05.999.000	16.716,99		
1321.01.0.1	REMUNERAÇÃO DE DEPÓSITOS BANCÁRIOS - PRINCIPAL	1.661.05.999.049			
1321.01.0.1	REMUNERAÇÃO DE DEPÓSITOS BANCÁRIOS - PRINCIPAL	1.701.06.999.040			
1321.01.0.1	REMUNERAÇÃO DE DEPÓSITOS BANCÁRIOS - PRINCIPAL	1.720.06.999.042			
1321.01.0.1	REMUNERAÇÃO DE DEPÓSITOS BANCÁRIOS - PRINCIPAL	1.750.06.999.000	6.965,42		
1321.02.0.0	REMUNERAÇÃO DE DEPÓSITOS ESPECIAIS				
1321.02.0.1	REMUNERAÇÃO DE DEPÓSITOS ESPECIAIS - PRINCIPAL	1.700.06.999.000			
1321.02.0.1	REMUNERAÇÃO DE DEPÓSITOS ESPECIAIS - PRINCIPAL	1.715.06.999.000			
1321.04.0.0	REMUNERAÇÃO RECURSOS RPPS		179.500,00		
1321.04.0.1	REMUNERAÇÃO RECURSOS RPPS-PRINCIPAL	1.800.04.999.000	10.000,00		
1321.04.0.1	REMUNERAÇÃO RECURSOS RPPS-PRINCIPAL	1.801.04.999.000	162.000,00		
1321.04.0.1	REMUNERAÇÃO RECURSOS RPPS-PRINCIPAL	1.802.04.999.000	7.500,00		
1700.00.0.0	TRANSFERÊNCIAS CORRENTES			41.661.342,49	
1710.00.0.0	TRANSFERÊNCIAS DA UNIÃO E DE SUAS ENTIDADES			32.674.315,90	
1711.00.0.0	TRANSFERÊNCIAS DECORRENTES PARTICIPAÇÃO RECEITA UNIÃO		11.761.487,45		
1711.51.0.0	COTA-PARTE DO FUNDO DE PARTICIPAÇÃO DOS MUNICÍPIOS - FPM		11.753.128,95		
1711.51.1.0	COTA-PARTE FPM-COTA MENSAL		10.987.798,72		
1711.51.1.1	COTA-PARTE DO FPM- COTA MENSAL - PRINCIPAL	1.500.01.999.000	10.987.798,72		
1711.51.2.0	COTA-PARTE FPM-COTA EXTRAORDINÁRIA		765.330,23		
1711.51.2.1	COTA-PARTE DO FPM- COTAS EXTRAORDINARIAS - PRINCIPAL	1.500.01.999.000	765.330,23		
1711.52.0.0	COTA-PARTE DO IMPOSTO SOBRE A PROPRIEDADE TERRITORIAL RURAL		8.358,50		
1711.52.0.1	COTA-PARTE DO IMP. PROPRIED.TERRIT.RURAL - PRINCIPAL	1.500.01.999.000	8.358,50		
1712.00.0.0	TRANSF.COMPENS.FINANC.EXPL.RECURSOS NATURAIS		174.139,65		
1712.52.0.0	COTA-PARTE COMPENSAÇÃO FINANCEIRA PRODUÇÃO PETRÓLEO		153.243,39		
1712.52.4.0	COTA-PARTE DO FUNDO ESPECIAL DO PETRÓLEO - FEP		153.243,39		
1712.52.4.1	COTA - PARTE FEP- PRINCIPAL	1.720.06.999.000	153.243,39		
1712.99.0.0	OUTRAS TRANSF.COMP.FINANC.EXPLORAÇÃO DE RECURSOS NATURAIS		20.896,26		
1712.99.0.1	OUTR.TRANSF.COMP.FINAN.EXPL.RECUR.NAT.-PRINCIPAL	1.500.01.999.000	20.896,26		
1713.00.0.0	TRANSFERÊNCIAS RECURSOS SISTEMA ÚNICO SAÚDE - SUS		1.895.710,29		
1713.50.0.0	TRANSF.SUS-FUNDO A FUNDO - BLOCO DE MANUTENÇÃO		1.895.710,29		
1713.50.1.0	TRANSF.SUS-FUNDO A FUNDO - BLOCO DE MANUTENÇÃO		1.520.217,29		
1713.50.1.1	TRANS.SUS-BLOCO MANUT.ATEN.PRIMÁRIA-PRINCIPAL	1.600.03.999.000	1.140.162,97		
1713.50.1.1	TRANS.SUS-BLOCO MANUT.ATEN.PRIMÁRIA-PRINCIPAL	1.600.03.999.030	380.054,32		
1713.50.3.0	TRANSF.SUS- BLOCO MANUTENÇÃO-VIGILÂNCIA EM SAÚDE		268.645,00		
1713.50.3.1	TRANS.SUS-BLOCO MANUT-VIGILÂNCIA SAÚDE-PRINCIPAL	1.604.03.999.033	268.645,00		
1713.50.9.0	TRANSF.SUS- BLOCO MANUTENÇÃO- OUTROS PROGRAMAS		106.848,00		
1713.50.9.1	TRANS.SUS-BLOCO MANUT.-OUTROS Progr.-PRINCIPAL	1.605.03.999.000	106.848,00		
1714.00.0.0	TRANSF.RECURSOS FUNDO NAC.DESENVOLVIMENTO EDUCAÇÃO-FNDE		1.097.619,75		
1714.50.0.0	TRANSFERÊNCIAS DO SALÁRIO-EDUCAÇÃO		181.100,81		
1714.50.0.1	TRANSF.SALÁRIO-EDUCAÇÃO- PRINCIPAL	1.550.02.999.000	181.100,81		
1714.51.0.0	TRANSFERÊNCIAS FNDE- Progr.DINH.DIRETO NA ESCOLA - PDDE		125.377,48		
1714.51.0.1	TRANSF.FNDE-PROGR.DINH.DIRETO ESCOLA-PDDE-PRINCIPAL	1.551.02.999.000	125.377,48		
1714.52.0.0	TRANSF.PROGRAMA NACIONAL ALIMENTAÇÃO ESCOLA- PNAE		98.796,80		
1714.52.0.1	TRANSF.PROGR.NAC. ALIMEN.ESCOLA-PNAE-PRINCIPAL	1.552.02.999.000	98.796,80		
1714.53.0.0	TRANSF.PROG.NACIONAL APOIOTRANSPORTE DO ESCOLAR - PNATE		97.515,83		
1714.53.0.1	TRANSF.PROG.NAC.TRANSP.ESCOLAR-PNATE-PRINCIPAL	1.553.02.999.000	97.515,83		
1714.99.0.0	OUTRAS TRANSF.DIRETAS FUNDO NACIONAL DESENV.EDUCAÇÃO-FNDE		594.828,83		
1714.99.0.1	OUTRAS TRANSF. FNDE- PRINCIPAL	1.569.02.999.000	594.828,83		
1715.00.0.0	TRANSFERÊNCIAS COMPLEMENTAÇÃO DA UNIÃO -FUNDEB		4.524.523,29		

PREF MUNICIPAL DE ALEGRETE DO PIAUÍ

R MAXIMIANO RIBEIRO - CNPJ:41522152/0001-31

Anexo 02

Página 3

Orçamento Programa - Exercício de 2026

RECEITAS SEGUNDO AS CATEGORIAS ECONOMICAS

Código	Especificação	F.R.-C.A.	Desdobramento	SubCategoria Fonte	Categoria Econômica
1715.50.0.0	TRANSFERÊNCIAS COMPLEMENTAÇÃO UNIÃO FUNDEB-VAAT		2.821.000,00		
1715.50.0.1	TRANSF.COMP.UNIÃO FUNDEB-VAAT-PRINCIPAL	1.542.02.999.000	2.821.000,00		
1715.51.0.0	TRANSFERÊNCIAS COMPLEMENTAÇÃO UNIÃO FUNDEB-VAAF		1.158.323,29		
1715.51.0.1	TRANSF.COMP.UNIÃO FUNDEB-VAAF-PRINCIPAL	1.541.02.999.000	1.158.323,29		
1715.52.0.0	TRANSFERÊNCIAS COMPLEMENTAÇÃO UNIÃO FUNDEB-VAAR		545.200,00		
1715.52.0.1	TRANSF.COMP.UNIÃO FUNDEB-VAAR-PRINCIPAL	1.543.02.999.000	545.200,00		
1716.00.0.0	TRANSF.RECURSOS FUNDO NACIONAL ASSISTÊNCIA SOCIAL-FNAS		553.964,07		
1716.50.0.0	TRANSF.RECURSOS FUNDO NACIONAL ASSISTÊNCIA SOCIAL-FNAS		553.964,07		
1716.50.0.1	TRANSF.RECUR.-FNAS-PRINCIPAL	1.660.05.999.000	128.999,50		
1716.50.0.1	TRANSF.RECUR.-FNAS-PRINCIPAL	1.660.05.999.037	153.239,15		
1716.50.0.1	TRANSF.RECUR.-FNAS-PRINCIPAL	1.660.05.999.045	23.287,65		
1716.50.0.1	TRANSF.RECUR.-FNAS-PRINCIPAL	1.660.05.999.046	102.628,04		
1716.50.0.1	TRANSF.RECUR.-FNAS-PRINCIPAL	1.660.05.999.047	41.815,66		
1716.50.0.1	TRANSF.RECUR.-FNAS-PRINCIPAL	1.660.05.999.058	103.994,07		
1717.00.0.0	TRANSFERÊNCIAS DE CONVÊNIOS DA UNIÃO E DE SUAS ENTIDADES		218.311,47		
1717.50.0.0	TRANSF.CONVÊNIOS UNIÃO SISTEMA ÚNICO SAÚDE-SUS		139.308,28		
1717.50.0.1	TRANSF.CONV.UNIÃO-SUS-PRINCIPAL	1.631.03.999.000	139.308,28		
1717.99.0.0	OUTRAS TRANSF.CONVÊNIOS UNIÃO ENTIDADES		79.003,19		
1717.99.0.1	OUTRAS TRANSF.CONV.UNIÃO ENTIDADES-PRINCIPAL	1.700.06.999.000	79.003,19		
1719.00.0.0	OUTRAS TRANSFERÊNCIAS RECURSOS UNIÃO E DE SUAS ENTIDADES		12.448.559,93		
1719.56.0.0	TRANSF.DECISÃO JUDICIAL (PRECATÓRIOS)-FUNDEF		12.256.000,00		
1719.56.0.1	TRANSF.DECISÃO JUDICIAL (PRECAT.)-FUNDEF-PRINCIPAL	1.544.02.999.000	12.256.000,00		
1719.57.0.0	TRANSFERÊNCIA ESPECIAL DA UNIÃO		21.200,00		
1719.57.0.1	TRANSF.ESPECIAL DA UNIÃO-PRINCIPAL	1.706.06.999.000	21.200,00		
1719.60.0.0	TRANSFERÊNCIAS ALDIR BLANC LEI Nº 14.399/2022		40.000,00		
1719.60.0.1	TRANSF.ALDIR BLANC LEI Nº 14.399/2022-PRINCIPAL	1.719.06.999.000	40.000,00		
1719.99.0.0	OUTRAS TRANSF.RECURSOS UNIÃO ENTIDADES		131.359,93		
1719.99.0.1	OUTRAS TRANSF.RECUR.UNIÃO ENTID.-PRINCIPAL	1.500.01.999.000	4.179,25		
1719.99.0.1	OUTRAS TRANSF.RECUR.UNIÃO ENTID.-PRINCIPAL	1.715.06.999.056	87.180,68		
1719.99.0.1	OUTRAS TRANSF.RECUR.UNIÃO ENTID.-PRINCIPAL	1.716.06.999.000	40.000,00		
1720.00.0.0	TRANSFERÊNCIAS ESTADOS DISTRITO FEDERAL E DE SUAS ENTIDADES			1.218.501,59	
1721.00.0.0	PARTICIPAÇÃO NA RECEITA DOS ESTADOS E DISTRITO FEDERAL		602.747,89		
1721.50.0.0	COTA-PARTE DO ICMS		168.024,08		
1721.50.0.1	COTA-PARTE DO ICMS - PRINCIPAL	1.500.01.999.000	168.024,08		
1721.51.0.0	COTA-PARTE DO IPVA		61.350,32		
1721.51.0.1	COTA-PARTE DO IPVA - PRINCIPAL	1.500.01.999.000	61.350,32		
1721.52.0.0	COTA-PARTE DO IPI - MUNICÍPIOS		1.393,08		
1721.52.0.1	COTA-PARTE DO IPI - MUNICÍPIOS - PRINCIPAL	1.500.01.999.000	1.393,08		
1721.53.0.0	COTA-PARTE CONTRIBUIÇÃO INTERVENÇÃO DOMÍNIO ECONÔMICO		371.980,41		
1721.53.0.1	COTA-PARTE-CIDE-PRINCIPAL	1.750.06.999.000	371.980,41		
1724.00.0.0	TRANSF.CONVÊNIOS ESTADOS E DF ENTIDADES		220.455,39		
1724.50.0.0	TRANSF.CONV.ESTADOS E DF PARA SUS		53.285,43		
1724.50.0.1	TRANSF.CONV.ESTADOS E DF PARA SUS-PRINCIPAL	1.621.03.999.000	53.285,43		
1724.99.0.0	OUTRAS TRANSF.CONV.ESTADOS E DF E ENTIDADES		167.169,96		
1724.99.0.1	OUTRAS TRANSF.CONV.EST.E DF E ENTID.-PRINCIPAL	1.749.06.999.000	167.169,96		
1729.00.0.0	OUTRAS TRANSFERÊNCIAS DOS ESTADOS E DISTRITO FEDERAL		395.298,31		
1729.50.0.0	TRANSFERÊNCIAS DE ESTADOS A CONSÓRCIOS PÚBLICOS		222.600,00		
1729.50.0.1	TRANSF. ESTADOS A CONSÓRCIOS PÚBLICOS-PRINCIPAL	1.500.01.999.000			
1729.50.0.1	TRANSF. ESTADOS A CONSÓRCIOS PÚBLICOS-PRINCIPAL	1.661.05.999.000	222.600,00		
1729.52.0.0	TRANSF.RECURSOS PROGRAMAS DE EDUCAÇÃO		33.390,00		
1729.52.0.1	TRANSF.RECURSOS Progr.EDUCAÇÃO-PRINCIPAL	1.576.02.999.000	33.390,00		
1729.99.0.0	OUTRAS TRANSFERÊNCIAS DOS ESTADOS E DF		139.308,31		
1729.99.0.1	OUTRAS TRANSF. ESTADOS E DF-PRINCIPAL	1.701.06.999.000	139.308,31		
1750.00.0.0	TRANSFERÊNCIAS DE OUTRAS INSTITUIÇÕES PÚBLICAS			7.768.525,00	
1751.00.0.0	TRANSF.RECURSOS FUNDO MANUTENÇÃO DESENVOL.EDUCAÇÃO-FUNDEB		7.768.525,00		

PREF MUNICIPAL DE ALEGRETE DO PIAUÍ

R MAXIMIANO RIBEIRO - CNPJ:41522152/0001-31

Anexo 02

Página 4

Orçamento Programa - Exercício de 2026

RECEITAS SEGUNDO AS CATEGORIAS ECONOMICAS

Código	Especificação	F.R.-C.A.	Desdobramento	SubCategoria Fonte	Categoria Econômica
1751.50.0.0	TRANSF.RECURSOS FUNDO MANUTENÇÃO DESENVOL.EDUCAÇÃO-FUNDEB		7.768.525,00		
1751.50.0.1	TRANSF.RECURSOS FUNDEB-PRINCIPAL	1.540.02.999.000	7.768.525,00		
1900.00.0.0	OUTRAS RECEITAS CORRENTES			8.851.278,19	
1920.00.0.0	INDENIZAÇÕES, RESTITUIÇÕES E RESSARCIMENTOS			8.749.778,19	
1921.00.0.0	INDENIZAÇÕES		8.748.778,19		
1921.99.0.0	OUTRAS INDENIZAÇÕES		8.748.778,19		
1921.99.0.1	OUTRAS INDENIZAÇÕES – PRINCIPAL	1.545.05.999.000	31.800,00		
1921.99.0.1	OUTRAS INDENIZAÇÕES – PRINCIPAL	1.599.02.999.000	8.716.978,19		
1922.00.0.0	RESTITUIÇÕES		1.000,00		
1922.99.0.0	OUTRAS RESTITUIÇÕES		1.000,00		
1922.99.0.1	OUTRAS RESTITUIÇÕES – PRINCIPAL	1.801.04.999.000	1.000,00		
1922.99.0.2	OUTRAS RESTITUIÇÕES – MULTAS E JUROS	1.801.04.999.000			
1990.00.0.0	DEMAIS RECEITAS CORRENTES			101.500,00	
1999.00.0.0	OUTRAS RECEITAS CORRENTES		101.500,00		
1999.03.0.0	COMPENSAÇÕES FINANCEIRAS ENTRE OS REGIMES DE PREVIDÊNCIA		101.500,00		
1999.03.0.1	COMPEN.FINANC.ENTRE REGIMES PREVID.–PRINCIPAL	1.800.04.999.000	1.500,00		
1999.03.0.1	COMPEN.FINANC.ENTRE REGIMES PREVID.–PRINCIPAL	1.801.04.999.000	100.000,00		
2000.00.0.0	RECEITAS DE CAPITAL				689.182,00
2400.00.0.0	TRANSFERÊNCIAS DE CAPITAL			689.182,00	
2410.00.0.0	TRANSFERÊNCIAS DA UNIÃO E DE SUAS ENTIDADES			667.982,00	
2411.00.0.0	TRANSFERÊNCIAS DE RECURSOS DO SISTEMA ÚNICO DE SAÚDE – SUS		237.435,67		
2411.51.0.0	TRANSF.RECURSOS-SUS-FUNDO A FUNDO – BLOCO DE ESTRUTURAÇÃO		139.308,34		
2411.51.1.0	TRANSF.-SUS-BLOCO ESTRUTURAÇÃO-ATENÇÃO PRIMÁRIA		139.308,34		
2411.51.1.1	TRANSF.-SUS-BLOCO ESTRUT.-ATEN.PRIMÁRIA-PRINCIPAL	1.601.03.999.000	139.308,34		
2411.99.0.0	OUTRAS TRANSFERÊNCIAS RECURSOS DO -SUS		98.127,33		
2411.99.0.1	OUTRAS TRANSF.RECURSOS -SUS-PRINCIPAL	1.601.03.999.000	98.127,33		
2414.00.0.0	TRANSFERÊNCIAS DE CONVÊNIO DA UNIÃO E DE SUAS ENTIDADES		430.546,33		
2414.50.0.0	TRANSF. CONVÊNIO UNIÃO PARA O SUS		348.270,83		
2414.50.0.1	TRANSF. CONV. UNIÃO PARA O SUS-PRINCIPAL	1.631.03.999.000	348.270,83		
2414.99.0.0	OUTRAS TRANSFERÊNCIAS CONVÊNIO UNIÃO E DE SUAS ENTIDADES		82.275,50		
2414.99.0.1	OUTRAS TRANSF.CONV.UNIÃO SUAS ENTID.-PRINCIPAL	1.700.06.999.000	82.275,50		
2420.00.0.0	TRANSF.ESTADOS E DO DISTRITO FEDERAL E DE SUAS ENTIDADES			21.200,00	
2429.00.0.0	OUTRAS TRANSFERÊNCIAS DE RECURSOS DOS ESTADOS		21.200,00		
2429.99.0.0	OUTRAS TRANSFERÊNCIAS DE RECURSOS DOS ESTADOS		21.200,00		
2429.99.0.1	OUTRAS TRANSF.RECURSOS ESTADOS-PRINCIPAL	1.710.06.999.000	21.200,00		
9000.00.0.0	(R) DEDUÇÕES DA RECEITA				-2.245.384,94
9500.00.0.0	(R) DEDUÇÕES DO FUNDEB			-2.245.384,94	
9510.00.0.0	(R) DEDUÇÕES DO FUNDEB		-2.245.384,94		
9510.00.0.0	(R) DEDUÇÕES DO FUNDEB			-2.245.384,94	
9510.00.0.0	(R) DEDUÇÕES DO FUNDEB	1.500.01.999.000	-2.245.384,94		
Total das Receitas (exceto Intra-Orçamentárias)					51.910.023,78

7000.00.0.0	RECEITAS CORRENTES. (INTRA)				2.223.000,00
7200.00.0.0	CONTRIBUIÇÕES (INTRA)			1.180.000,00	
7210.00.0.0	CONTRIBUIÇÕES SOCIAIS (INTRA)			1.180.000,00	
7215.00.0.0	CONTRIBUIÇÕES RPPS - (INTRA)		1.180.000,00		
7215.02.0.0	CONTRIBUIÇÃO PATRONAL - SERVIDOR CIVIL (IN		1.105.000,00		
7215.02.1.0	CONTRIBUIÇÃO PATRONAL - SERVIDOR CIVIL AT		1.105.000,00		
7215.02.1.1	CONTRIBUIÇÃO PATRONAL - SERVIDOR CIVIL AT	1.800.04.999.000	570.000,00		
7215.02.1.1	CONTRIBUIÇÃO PATRONAL - SERVIDOR CIVIL AT	1.801.04.999.000	272.000,00		
7215.02.1.1	CONTRIBUIÇÃO PATRONAL - SERVIDOR CIVIL AT	1.802.04.999.000	251.000,00		
7215.02.1.2	CONTRIBUIÇÃO PATRONAL - SERVIDOR CIVIL AT	1.800.04.999.000	2.000,00		

PREF MUNICIPAL DE ALEGRETE DO PIAUÍ

R MAXIMIANO RIBEIRO - CNPJ:41522152/0001-31

Anexo 02

Página 5

Orçamento Programa - Exercício de 2026

RECEITAS SEGUNDO AS CATEGORIAS ECONOMICAS

Código	Especificação	F.R.-C.A.	Desdobramento	SubCategoria Fonte	Categoria Econômica
7215.02.1.2	CONTRIBUIÇÃO PATRONAL - SERVIDOR CIVIL AT	1.801.04.999.000	10.000,00		
7215.51.0.0	CONTRIBUIÇÃO PATRONAL - PARCELAMENTOS (75.000,00		
7215.51.1.0	CONTRIB.PATRONAL-SERVIDOR CIVIL ATIVO-PAF		75.000,00		
7215.51.1.1	CONTRIB.PATR.SERV.CIVIL ATIVO-PARC.-PRINCI	1.800.04.999.000	14.000,00		
7215.51.1.1	CONTRIB.PATR.SERV.CIVIL ATIVO-PARC.-PRINCI	1.801.04.999.000	50.000,00		
7215.51.1.2	CONTRIB.PATR.SERV.CIVIL ATIVO-PARC.-MULTA	1.800.04.999.000	1.000,00		
7215.51.1.2	CONTRIB.PATR.SERV.CIVIL ATIVO-PARC.-MULTA	1.801.04.999.000	10.000,00		
7900.00.0.0	OUTRAS RECEITAS CORRENTES - INTRA OFSS			1.043.000,00	
7990.00.0.0	DEMAIS RECEITAS CORRENTES - INTRA			1.043.000,00	
7999.00.0.0	OUTRAS RECEITAS CORRENTES - INTRA		1.043.000,00		
7999.01.0.0	APORTES PERIÓDICOS AMORTIZAÇÃO DÉFICIT /		1.043.000,00		
7999.01.0.1	APORTES PERIÓD.AMORTIZ.DÉFICIT ATUARIAL F	1.801.04.999.000	1.043.000,00		
Total das Receitas (Intra-Orçamentárias)					2.223.000,00

TOTALIZAÇÃO DAS RECEITAS POR CATEGORIA ECONOMICA

RECEITA CORRENTE 53.443.841,78

RECEITA DE CAPITAL 689.182,00

Total Geral das Receitas 54.133.023,78

PREF MUNICIPAL DE ALEGRETE DO PIAUÍ

R MAXIMIANO RIBEIRO - CNPJ:41522152/0001-31

Orçamento Programa - Exercício de 2026

Anexo 02

Página 1

NATUREZA DA DESPESA - CONSOLIDAÇÃO GERAL

Código	Especificação	Elemento	Modalidade	Grupo	Categoria Econômica
30.00.00	DESPESAS CORRENTES				47.932.939,66
31.00.00	PESSOAL E ENCARGOS SOCIAIS			28.231.904,86	
31.90.00	APLICAÇÕES DIRETAS		28.231.904,86		
31.90.01	APOSENTADORIAS DO RPPS, RESERVA REMUNERADA E REFORMAS DO	2.112.000,00			
31.90.03	PENSÕES DO RPPS E DO MILITAR	68.000,00			
31.90.04	CONTRATAÇÃO POR TEMPO DETERMINADO	240.743,98			
31.90.11	VENCIMENTOS E VANTAGENS FIXAS - PESSOAL CIVIL	17.871.945,70			
31.90.13	OBRIGAÇÕES PATRONAIS	7.178.666,05			
31.90.16	OUTRAS DESPESAS VARIÁVEIS - PESSOAL CIVIL	339.713,20			
31.90.86	COMPENSAÇÕES A REGIMES DE PREVIDÊNCIA	2.000,00			
31.90.91	SENTENÇAS JUDICIAIS	73.699,26			
31.90.92	DESPESAS DE EXERCÍCIOS ANTERIORES	337.228,22			
31.90.94	INDENIZAÇÕES E RESTITUIÇÕES TRABALHISTAS	7.908,45			
32.00.00	JUROS E ENCARGOS DA DÍVIDA			9.751,58	
32.90.00	APLICAÇÕES DIRETAS		9.751,58		
32.90.21	JUROS SOBRE A DÍVIDA POR CONTRATO	8.358,50			
32.90.22	OUTROS ENCARGOS SOBRE A DÍVIDA POR CONTRATO	1.393,08			
33.00.00	OUTRAS DESPESAS CORRENTES			19.691.283,22	
33.50.00	TRANSFERÊNCIAS A INSTITUIÇÕES PRIVADAS SEM FINS LUCRATIVOS		107.429,42		
33.50.41	CONTRIBUIÇÕES	99.520,97			
33.50.43	SUBVENÇÕES SOCIAIS	7.908,45			
33.90.00	APLICAÇÕES DIRETAS		19.583.853,80		
33.90.14	DIÁRIAS - CIVIL	1.311.933,23			
33.90.18	AUXÍLIO FINANCEIRO A ESTUDANTES	41.792,52			
33.90.30	MATERIAL DE CONSUMO	4.588.698,06			
33.90.31	PREMIAÇÕES CULTURAIS, ARTÍSTICAS, CIENTÍFICAS, DESPORTIVAS E	583.868,39			
33.90.32	MATERIAL, BEM OU SERVIÇO PARA DISTRIBUIÇÃO GRATUITA	96.237,82			
33.90.33	PASSAGENS E DESPESAS COM LOCOMOÇÃO	20.694,61			
33.90.34	OUTRAS DESPESAS DE PESSOAL DECORRENTES DE CONTRATOS DE TE	7.908,45			
33.90.35	SERVIÇOS DE CONSULTORIA	334.362,32			
33.90.36	OUTROS SERVIÇOS DE TERCEIROS - PESSOA FÍSICA	5.744.898,20			
33.90.37	LOCAÇÃO DE MÃO-DE-OBRA	7.908,45			
33.90.39	OUTROS SERVIÇOS DE TERCEIROS - PESSOA JURÍDICA	4.788.418,07			
33.90.40	SERVIÇOS DE TECNOLOGIA DA INFORMAÇÃO E COMUNICAÇÃO - PJ	292.790,00			
33.90.47	OBRIGAÇÕES TRIBUTÁRIAS E CONTRIBUTIVAS	111.165,27			
33.90.48	OUTROS AUXÍLIOS FINANCEIROS A PESSOAS FÍSICAS	42.969,28			
33.90.91	SENTENÇAS JUDICIAIS	36.607,40			
33.90.92	DESPESAS DE EXERCÍCIOS ANTERIORES	161.931,48			
33.90.93	INDENIZAÇÕES E RESTITUIÇÕES	1.395.853,35			
33.90.95	INDENIZAÇÕES PELA EXECUÇÃO DE TRABALHOS DE CAMPO	7.908,45			
33.90.96	RESSARCIMENTO DE DESPESAS DE PESSOAL REQUISITADO	7.908,45			
40.00.00	DESPESAS DE CAPITAL				4.974.860,80
44.00.00	INVESTIMENTOS			4.817.996,84	
44.90.00	APLICAÇÕES DIRETAS		4.817.996,84		
44.90.51	OBRAS E INSTALAÇÕES	2.345.126,90			
44.90.52	EQUIPAMENTOS E MATERIAL PERMANENTE	2.269.144,60			
44.90.61	AQUISIÇÃO DE IMÓVEIS	195.816,89			
44.90.92	DESPESAS DE EXERCÍCIOS ANTERIORES	7.908,45			
45.00.00	INVERSÕES FINANCEIRAS			107.963,94	
45.90.00	APLICAÇÕES DIRETAS		107.963,94		
45.90.61	AQUISIÇÃO DE IMÓVEIS	107.963,94			
46.00.00	AMORTIZAÇÃO DA DÍVIDA			48.900,02	
46.90.00	APLICAÇÕES DIRETAS		48.900,02		
46.90.71	PRINCIPAL DA DÍVIDA CONTRATUAL RESGATADO	48.900,02			
90.00.00	RESERVA DE CONTINGÊNCIA				1.225.223,32
99.00.00	RESERVA DE CONTINGÊNCIA			1.225.223,32	
99.99.00	RESERVA DE CONTINGÊNCIA		1.225.223,32		
99.99.99	RESERVA DE CONTINGÊNCIA	1.225.223,32			
TOTAL					54.133.023,78

PREF MUNICIPAL DE ALEGRETE DO PIAUÍ

R MAXIMIANO RIBEIRO - CNPJ:41522152/0001-31

Orçamento Programa - Exercício de 2026

Anexo 02

Página 1

NATUREZA DA DESPESA POR ORGÃO

PODER ORGÃO						
01 PODER LEGISLATIVO						
01 CÂMARA MUNICIPAL						
Código	Especificação	F.R.-C.A.	Elemento	Modalidade	Grupo	Categoria Econômica
3.0.00.00	DESPESAS CORRENTES					1.438.500,00
3.1.00.00	PESSOAL E ENCARGOS SOCIAIS				796.000,00	
3.1.90.00	APLICAÇÕES DIRETAS			796.000,00		
3.1.90.11	VENCIMENTOS E VANTAGENS FIXAS - PESSOAL CIVIL	1.500.01.999.000	650.000,00			
3.1.90.13	OBRIGAÇÕES PATRONAIS	1.500.01.999.000	140.000,00			
3.1.90.16	OUTRAS DESPESAS VARIÁVEIS - PESSOAL CIVIL	1.500.01.999.000	2.000,00			
3.1.90.91	SENTENÇAS JUDICIAIS	1.500.01.999.000	2.000,00			
3.1.90.92	DESPESAS DE EXERCÍCIOS ANTERIORES	1.500.01.999.000	2.000,00			
3.3.00.00	OUTRAS DESPESAS CORRENTES				642.500,00	
3.3.50.00	TRANSFERÊNCIAS A INSTITUIÇÕES PRIVADAS SEM FINS LUCRATIV			5.300,00		
3.3.50.41	CONTRIBUIÇÕES	1.500.01.999.000	5.300,00			
3.3.90.00	APLICAÇÕES DIRETAS			637.200,00		
3.3.90.14	DIÁRIAS - CIVIL	1.500.01.999.000	80.000,00			
3.3.90.30	MATERIAL DE CONSUMO	1.500.01.999.000	140.000,00			
3.3.90.33	PASSAGENS E DESPESAS COM LOCOMOÇÃO	1.500.01.999.000	2.000,00			
3.3.90.35	SERVIÇOS DE CONSULTORIA	1.500.01.999.000	2.226,00			
3.3.90.36	OUTROS SERVIÇOS DE TERCEIROS - PESSOA FÍSICA	1.500.01.999.000	201.635,00			
3.3.90.39	OUTROS SERVIÇOS DE TERCEIROS - PESSOA JURÍDICA	1.500.01.999.000	190.000,00			
3.3.90.40	SERVIÇOS DE TECNOLOGIA DA INFORMAÇÃO E COMUNICAÇÃO	1.500.01.999.000	18.000,00			
3.3.90.92	DESPESAS DE EXERCÍCIOS ANTERIORES	1.500.01.999.000	3.339,00			
4.0.00.00	DESPESAS DE CAPITAL					61.500,00
4.4.00.00	INVESTIMENTOS				61.500,00	
4.4.90.00	APLICAÇÕES DIRETAS			61.500,00		
4.4.90.51	OBRAS E INSTALAÇÕES	1.500.01.999.000	30.000,00			
4.4.90.52	EQUIPAMENTOS E MATERIAL PERMANENTE	1.500.01.999.000	31.500,00			
TOTAL						1.500.000,00

PREF MUNICIPAL DE ALEGRETE DO PIAUÍ

R MAXIMIANO RIBEIRO - CNPJ:41522152/0001-31

Orçamento Programa - Exercício de 2026

Anexo 02

Página 2

NATUREZA DA DESPESA POR ORGÃO

PODER		02 PODER EXECUTIVO				
ORGÃO		01 SECRETARIA MUN. DE ADMINISTRAÇÃO GERAL				
Código	Especificação	F.R.-C.A.	Elemento	Modalidade	Grupo	Categoria Econômica
3.0.00.00	DESPESAS CORRENTES					3.587.327,60
3.1.00.00	PESSOAL E ENCARGOS SOCIAIS				1.398.771,25	
3.1.90.00	APLICAÇÕES DIRETAS			1.398.771,25		
3.1.90.11	VENCIMENTOS E VANTAGENS FIXAS - PESSOAL CIVIL	1.500.01.999.000	695.764,93			
3.1.90.11	VENCIMENTOS E VANTAGENS FIXAS - PESSOAL CIVIL	1.751.06.999.000	91.954,96			
3.1.90.13	OBRIGAÇÕES PATRONAIS	1.500.01.999.000	553.239,15			
3.1.90.13	OBRIGAÇÕES PATRONAIS	1.720.06.999.000	556,50			
3.1.90.16	OUTRAS DESPESAS VARIÁVEIS - PESSOAL CIVIL	1.500.01.999.000	14.627,36			
3.1.90.91	SENTENÇAS JUDICIAIS	1.500.01.999.000	27.861,67			
3.1.90.92	DESPESAS DE EXERCÍCIOS ANTERIORES	1.500.01.999.000	14.766,68			
3.3.00.00	OUTRAS DESPESAS CORRENTES				2.188.556,35	
3.3.50.00	TRANSFERÊNCIAS A INSTITUIÇÕES PRIVADAS SEM FINS LUCRATIVAS			44.520,00		
3.3.50.41	CONTRIBUIÇÕES	1.500.01.999.000	44.520,00			
3.3.90.00	APLICAÇÕES DIRETAS			2.144.036,35		
3.3.90.14	DIÁRIAS - CIVIL	1.500.01.999.000	34.827,08			
3.3.90.14	DIÁRIAS - CIVIL	1.701.06.999.000	23.218,11			
3.3.90.14	DIÁRIAS - CIVIL	1.720.06.999.000	31.782,62			
3.3.90.30	MATERIAL DE CONSUMO	1.500.01.999.000	319.591,53			
3.3.90.30	MATERIAL DE CONSUMO	1.701.06.999.000	23.218,04			
3.3.90.30	MATERIAL DE CONSUMO	1.706.06.999.000	5.300,00			
3.3.90.30	MATERIAL DE CONSUMO	1.710.06.999.000	5.300,00			
3.3.90.30	MATERIAL DE CONSUMO	1.720.06.999.000	31.782,59			
3.3.90.30	MATERIAL DE CONSUMO	1.750.06.999.000	378.389,33			
3.3.90.30	MATERIAL DE CONSUMO	1.751.06.999.000	78.215,12			
3.3.90.35	SERVIÇOS DE CONSULTORIA	1.500.01.999.000	111.446,66			
3.3.90.36	OUTROS SERVIÇOS DE TERCEIROS - PESSOA FÍSICA	1.500.01.999.000	321.556,40			
3.3.90.36	OUTROS SERVIÇOS DE TERCEIROS - PESSOA FÍSICA	1.701.06.999.000	23.218,04			
3.3.90.36	OUTROS SERVIÇOS DE TERCEIROS - PESSOA FÍSICA	1.706.06.999.000	5.300,00			
3.3.90.36	OUTROS SERVIÇOS DE TERCEIROS - PESSOA FÍSICA	1.710.06.999.000	5.300,00			
3.3.90.36	OUTROS SERVIÇOS DE TERCEIROS - PESSOA FÍSICA	1.720.06.999.000	31.782,59			
3.3.90.36	OUTROS SERVIÇOS DE TERCEIROS - PESSOA FÍSICA	1.751.06.999.000	91.954,95			
3.3.90.39	OUTROS SERVIÇOS DE TERCEIROS - PESSOA JURÍDICA	1.500.01.999.000	285.940,43			
3.3.90.39	OUTROS SERVIÇOS DE TERCEIROS - PESSOA JURÍDICA	1.701.06.999.000	23.218,04			
3.3.90.39	OUTROS SERVIÇOS DE TERCEIROS - PESSOA JURÍDICA	1.706.06.999.000	5.300,00			
3.3.90.39	OUTROS SERVIÇOS DE TERCEIROS - PESSOA JURÍDICA	1.710.06.999.000	5.300,00			
3.3.90.39	OUTROS SERVIÇOS DE TERCEIROS - PESSOA JURÍDICA	1.720.06.999.000	31.782,59			
3.3.90.39	OUTROS SERVIÇOS DE TERCEIROS - PESSOA JURÍDICA	1.751.06.999.000	91.954,95			
3.3.90.40	SERVIÇOS DE TECNOLOGIA DA INFORMAÇÃO E COMUNICAÇÃO	1.500.01.999.000	33.390,00			
3.3.90.47	OBRIGAÇÕES TRIBUTÁRIAS E CONTRIBUTIVAS	1.500.01.999.000	41.792,49			

PREF MUNICIPAL DE ALEGRETE DO PIAUÍ

R MAXIMIANO RIBEIRO - CNPJ:41522152/0001-31

Orçamento Programa - Exercício de 2026

Anexo 02

Página 3

NATUREZA DA DESPESA POR ORGÃO

PODER ORGÃO						
02 PODER EXECUTIVO						
01 SECRETARIA MUN. DE ADMINISTRAÇÃO GERAL						
Código	Especificação	F.R.-C.A.	Elemento	Modalidade	Grupo	Categoria Econômica
3.3.90.47	OBRIGAÇÕES TRIBUTÁRIAS E CONTRIBUTIVAS	1.720.06.999.000	5.000,00			
3.3.90.47	OBRIGAÇÕES TRIBUTÁRIAS E CONTRIBUTIVAS	1.750.06.999.000	556,50			
3.3.90.48	OUTROS AUXÍLIOS FINANCEIROS A PESSOAS FÍSICAS	1.500.01.999.000	10.000,00			
3.3.90.92	DESPESAS DE EXERCÍCIOS ANTERIORES	1.500.01.999.000	87.208,84			
3.3.90.93	INDENIZAÇÕES E RESTITUIÇÕES	1.500.01.999.000	409,45			
4.0.00.00	DESPESAS DE CAPITAL					590.364,04
4.4.00.00	INVESTIMENTOS				590.364,04	
4.4.90.00	APLICAÇÕES DIRETAS			590.364,04		
4.4.90.51	OBRAS E INSTALAÇÕES	1.500.01.999.000	240.372,63			
4.4.90.51	OBRAS E INSTALAÇÕES	1.701.06.999.000	23.218,04			
4.4.90.51	OBRAS E INSTALAÇÕES	1.706.06.999.000	5.300,00			
4.4.90.51	OBRAS E INSTALAÇÕES	1.710.06.999.000	5.300,00			
4.4.90.51	OBRAS E INSTALAÇÕES	1.720.06.999.000	556,50			
4.4.90.51	OBRAS E INSTALAÇÕES	1.749.06.999.000	13.930,81			
4.4.90.52	EQUIPAMENTOS E MATERIAL PERMANENTE	1.500.01.999.000	244.537,19			
4.4.90.52	EQUIPAMENTOS E MATERIAL PERMANENTE	1.701.06.999.000	23.218,04			
4.4.90.52	EQUIPAMENTOS E MATERIAL PERMANENTE	1.720.06.999.000	20.000,00			
4.4.90.52	EQUIPAMENTOS E MATERIAL PERMANENTE	1.749.06.999.000	13.930,83			
TOTAL						4.177.691,64

PREF MUNICIPAL DE ALEGRETE DO PIAUÍ

R MAXIMIANO RIBEIRO - CNPJ:41522152/0001-31

Orçamento Programa - Exercício de 2026

Anexo 02

Página 4

NATUREZA DA DESPESA POR ORGÃO

PODER ORGÃO						
02 PODER EXECUTIVO						
02 SECRETARIA MUNICIPAL DE CULTURA ESPORTES E LAZER						
Código	Especificação	F.R.-C.A.	Elemento	Modalidade	Grupo	Categoria Econômica
3.0.00.00	DESPESAS CORRENTES					342.357,52
3.1.00.00	PESSOAL E ENCARGOS SOCIAIS				153.037,50	
3.1.90.00	APLICAÇÕES DIRETAS			153.037,50		
3.1.90.11	VENCIMENTOS E VANTAGENS FIXAS - PESSOAL CIVIL	1.500.01.999.000	153.037,50			
3.3.00.00	OUTRAS DESPESAS CORRENTES				189.320,02	
3.3.90.00	APLICAÇÕES DIRETAS			189.320,02		
3.3.90.14	DIÁRIAS - CIVIL	1.500.01.999.000	2.507,56			
3.3.90.30	MATERIAL DE CONSUMO	1.500.01.999.000	23.682,41			
3.3.90.32	MATERIAL, BEM OU SERVIÇO PARA DISTRIBUIÇÃO GRATUITA	1.500.01.999.000	7.104,72			
3.3.90.36	OUTROS SERVIÇOS DE TERCEIROS - PESSOA FÍSICA	1.500.01.999.000	81.773,99			
3.3.90.39	OUTROS SERVIÇOS DE TERCEIROS - PESSOA JURÍDICA	1.500.01.999.000	74.251,34			
4.0.00.00	DESPESAS DE CAPITAL					69.654,16
4.4.00.00	INVESTIMENTOS				69.654,16	
4.4.90.00	APLICAÇÕES DIRETAS			69.654,16		
4.4.90.51	OBRAS E INSTALAÇÕES	1.500.01.999.000	27.861,67			
4.4.90.51	OBRAS E INSTALAÇÕES	1.749.06.999.000	13.930,83			
4.4.90.52	EQUIPAMENTOS E MATERIAL PERMANENTE	1.500.01.999.000	13.930,83			
4.4.90.52	EQUIPAMENTOS E MATERIAL PERMANENTE	1.749.06.999.000	13.930,83			
TOTAL						412.011,68

PREF MUNICIPAL DE ALEGRETE DO PIAUÍ

R MAXIMIANO RIBEIRO - CNPJ:41522152/0001-31

Orçamento Programa - Exercício de 2026

Anexo 02

Página 5

NATUREZA DA DESPESA POR ORGÃO

PODER ORGÃO						
02 PODER EXECUTIVO						
03 SECRETARIA MUNICIPAL DE EDUCAÇÃO						
Código	Especificação	F.R.-C.A.	Elemento	Modalidade	Grupo	Categoria Econômica
3.0.00.00	DESPESAS CORRENTES					32.740.127,83
3.1.00.00	PESSOAL E ENCARGOS SOCIAIS				20.926.878,80	
3.1.90.00	APLICAÇÕES DIRETAS			20.926.878,80		
3.1.90.04	CONTRATAÇÃO POR TEMPO DETERMINADO	1.540.02.230.000	201.309,45			
3.1.90.04	CONTRATAÇÃO POR TEMPO DETERMINADO	1.540.02.999.000	14.560,66			
3.1.90.04	CONTRATAÇÃO POR TEMPO DETERMINADO	1.569.02.999.000	6.965,42			
3.1.90.11	VENCIMENTOS E VANTAGENS FIXAS - PESSOAL CIVIL	1.500.01.200.000	271.047,25			
3.1.90.11	VENCIMENTOS E VANTAGENS FIXAS - PESSOAL CIVIL	1.540.02.230.000	4.988.331,36			
3.1.90.11	VENCIMENTOS E VANTAGENS FIXAS - PESSOAL CIVIL	1.540.02.999.000	112.262,75			
3.1.90.11	VENCIMENTOS E VANTAGENS FIXAS - PESSOAL CIVIL	1.541.02.230.000	693.451,50			
3.1.90.11	VENCIMENTOS E VANTAGENS FIXAS - PESSOAL CIVIL	1.541.02.999.000	87.067,70			
3.1.90.11	VENCIMENTOS E VANTAGENS FIXAS - PESSOAL CIVIL	1.542.02.230.000	720.000,00			
3.1.90.11	VENCIMENTOS E VANTAGENS FIXAS - PESSOAL CIVIL	1.543.02.999.000	211.300,00			
3.1.90.11	VENCIMENTOS E VANTAGENS FIXAS - PESSOAL CIVIL	1.544.02.999.000	3.561.600,00			
3.1.90.11	VENCIMENTOS E VANTAGENS FIXAS - PESSOAL CIVIL	1.569.02.999.000	169.205,34			
3.1.90.11	VENCIMENTOS E VANTAGENS FIXAS - PESSOAL CIVIL	1.599.02.999.000	3.117.913,99			
3.1.90.13	OBRIGAÇÕES PATRONAIS	1.500.01.200.000	9.055,04			
3.1.90.13	OBRIGAÇÕES PATRONAIS	1.540.02.230.000	1.216.881,99			
3.1.90.13	OBRIGAÇÕES PATRONAIS	1.540.02.999.000	54.411,14			
3.1.90.13	OBRIGAÇÕES PATRONAIS	1.541.02.230.000	82.425,61			
3.1.90.13	OBRIGAÇÕES PATRONAIS	1.541.02.999.000	27.861,67			
3.1.90.13	OBRIGAÇÕES PATRONAIS	1.543.02.999.000	55.650,00			
3.1.90.13	OBRIGAÇÕES PATRONAIS	1.544.02.999.000	3.061.600,00			
3.1.90.13	OBRIGAÇÕES PATRONAIS	1.569.02.999.000	9.055,04			
3.1.90.13	OBRIGAÇÕES PATRONAIS	1.599.02.999.000	1.614.283,03			
3.1.90.16	OUTRAS DESPESAS VARIÁVEIS - PESSOAL CIVIL	1.500.01.200.000	14.627,36			
3.1.90.16	OUTRAS DESPESAS VARIÁVEIS - PESSOAL CIVIL	1.540.02.230.000	265.785,58			
3.1.90.16	OUTRAS DESPESAS VARIÁVEIS - PESSOAL CIVIL	1.540.02.999.000	24.486,00			
3.1.90.16	OUTRAS DESPESAS VARIÁVEIS - PESSOAL CIVIL	1.569.02.999.000	696,54			
3.1.90.91	SENTENÇAS JUDICIAIS	1.500.01.200.000	14.627,36			
3.1.90.91	SENTENÇAS JUDICIAIS	1.545.05.999.000	21.200,00			
3.1.90.91	SENTENÇAS JUDICIAIS	1.569.02.999.000	696,54			
3.1.90.92	DESPESAS DE EXERCÍCIOS ANTERIORES	1.500.01.200.000	14.627,36			
3.1.90.92	DESPESAS DE EXERCÍCIOS ANTERIORES	1.540.02.230.000	269.000,31			
3.1.90.92	DESPESAS DE EXERCÍCIOS ANTERIORES	1.540.02.999.000	14.196,27			
3.1.90.92	DESPESAS DE EXERCÍCIOS ANTERIORES	1.569.02.999.000	696,54			
3.3.00.00	OUTRAS DESPESAS CORRENTES				11.813.249,03	
3.3.90.00	APLICAÇÕES DIRETAS			11.813.249,03		
3.3.90.14	DIÁRIAS - CIVIL	1.500.01.200.000	23.020,69			

PREF MUNICIPAL DE ALEGRETE DO PIAUÍ

R MAXIMIANO RIBEIRO - CNPJ:41522152/0001-31

Orçamento Programa - Exercício de 2026

Anexo 02

Página 6

NATUREZA DA DESPESA POR ORGÃO

PODER ORGÃO						
02 PODER EXECUTIVO						
03 SECRETARIA MUNICIPAL DE EDUCAÇÃO						
Código	Especificação	F.R.-C.A.	Elemento	Modalidade	Grupo	Categoria Econômica
3.3.90.14	DIÁRIAS - CIVIL	1.540.02.999.000	66.064,43			
3.3.90.14	DIÁRIAS - CIVIL	1.542.02.999.000	100.000,00			
3.3.90.14	DIÁRIAS - CIVIL	1.569.02.999.000	8.741,61			
3.3.90.14	DIÁRIAS - CIVIL	1.599.02.999.000	581.638,81			
3.3.90.18	AUXÍLIO FINANCEIRO A ESTUDANTES	1.500.01.200.000	20.896,26			
3.3.90.18	AUXÍLIO FINANCEIRO A ESTUDANTES	1.569.02.999.000	20.896,26			
3.3.90.30	MATERIAL DE CONSUMO	1.500.01.200.000	193.638,58			
3.3.90.30	MATERIAL DE CONSUMO	1.540.02.999.000	104.254,89			
3.3.90.30	MATERIAL DE CONSUMO	1.541.02.999.000	95.101,06			
3.3.90.30	MATERIAL DE CONSUMO	1.542.02.999.000	350.000,00			
3.3.90.30	MATERIAL DE CONSUMO	1.543.02.999.000	55.650,00			
3.3.90.30	MATERIAL DE CONSUMO	1.544.02.999.000	735.600,00			
3.3.90.30	MATERIAL DE CONSUMO	1.550.02.999.000	39.006,34			
3.3.90.30	MATERIAL DE CONSUMO	1.551.02.999.000	27.861,67			
3.3.90.30	MATERIAL DE CONSUMO	1.552.02.999.000	105.762,22			
3.3.90.30	MATERIAL DE CONSUMO	1.553.02.999.000	31.344,37			
3.3.90.30	MATERIAL DE CONSUMO	1.569.02.999.000	61.295,66			
3.3.90.30	MATERIAL DE CONSUMO	1.576.02.999.000	11.130,00			
3.3.90.30	MATERIAL DE CONSUMO	1.599.02.999.000	640.162,96			
3.3.90.31	PREMIAÇÕES CULTURAIS, ARTÍSTICAS, CIENTÍFICAS, DESPORTIVAS	1.540.02.999.000	90.000,00			
3.3.90.31	PREMIAÇÕES CULTURAIS, ARTÍSTICAS, CIENTÍFICAS, DESPORTIVAS	1.541.02.999.000	80.000,00			
3.3.90.31	PREMIAÇÕES CULTURAIS, ARTÍSTICAS, CIENTÍFICAS, DESPORTIVAS	1.542.02.999.000	351.000,00			
3.3.90.32	MATERIAL, BEM OU SERVIÇO PARA DISTRIBUIÇÃO GRATUITA	1.500.01.200.000	1.393,08			
3.3.90.32	MATERIAL, BEM OU SERVIÇO PARA DISTRIBUIÇÃO GRATUITA	1.569.02.999.000	1.393,08			
3.3.90.35	SERVIÇOS DE CONSULTORIA	1.500.01.200.000	13.930,83			
3.3.90.35	SERVIÇOS DE CONSULTORIA	1.569.02.999.000	13.930,83			
3.3.90.36	OUTROS SERVIÇOS DE TERCEIROS - PESSOA FÍSICA	1.500.01.200.000	159.581,37			
3.3.90.36	OUTROS SERVIÇOS DE TERCEIROS - PESSOA FÍSICA	1.540.02.999.000	109.753,56			
3.3.90.36	OUTROS SERVIÇOS DE TERCEIROS - PESSOA FÍSICA	1.541.02.999.000	48.593,54			
3.3.90.36	OUTROS SERVIÇOS DE TERCEIROS - PESSOA FÍSICA	1.542.02.999.000	400.000,00			
3.3.90.36	OUTROS SERVIÇOS DE TERCEIROS - PESSOA FÍSICA	1.543.02.999.000	55.650,00			
3.3.90.36	OUTROS SERVIÇOS DE TERCEIROS - PESSOA FÍSICA	1.544.02.999.000	1.335.600,00			
3.3.90.36	OUTROS SERVIÇOS DE TERCEIROS - PESSOA FÍSICA	1.550.02.999.000	35.523,63			
3.3.90.36	OUTROS SERVIÇOS DE TERCEIROS - PESSOA FÍSICA	1.551.02.999.000	41.792,49			
3.3.90.36	OUTROS SERVIÇOS DE TERCEIROS - PESSOA FÍSICA	1.553.02.999.000	38.309,80			
3.3.90.36	OUTROS SERVIÇOS DE TERCEIROS - PESSOA FÍSICA	1.569.02.999.000	123.986,15			
3.3.90.36	OUTROS SERVIÇOS DE TERCEIROS - PESSOA FÍSICA	1.576.02.999.000	11.130,00			
3.3.90.36	OUTROS SERVIÇOS DE TERCEIROS - PESSOA FÍSICA	1.599.02.999.000	1.271.017,50			

PREF MUNICIPAL DE ALEGRETE DO PIAUÍ
 R MAXIMIANO RIBEIRO - CNPJ:41522152/0001-31

 Orçamento Programa - Exercício de 2026
 Anexo 02
 Página 7

NATUREZA DA DESPESA POR ORGÃO

PODER ORGÃO						
02 PODER EXECUTIVO						
03 SECRETARIA MUNICIPAL DE EDUCAÇÃO						
Código	Especificação	F.R.-C.A.	Elemento	Modalidade	Grupo	Categoria Econômica
3.3.90.39	OUTROS SERVIÇOS DE TERCEIROS - PESSOA JURÍDICA	1.500.01.200.000	151.934,06			
3.3.90.39	OUTROS SERVIÇOS DE TERCEIROS - PESSOA JURÍDICA	1.540.02.999.000	106.250,17			
3.3.90.39	OUTROS SERVIÇOS DE TERCEIROS - PESSOA JURÍDICA	1.541.02.999.000	43.822,21			
3.3.90.39	OUTROS SERVIÇOS DE TERCEIROS - PESSOA JURÍDICA	1.542.02.999.000	400.000,00			
3.3.90.39	OUTROS SERVIÇOS DE TERCEIROS - PESSOA JURÍDICA	1.543.02.999.000	55.650,00			
3.3.90.39	OUTROS SERVIÇOS DE TERCEIROS - PESSOA JURÍDICA	1.544.02.999.000	1.335.600,00			
3.3.90.39	OUTROS SERVIÇOS DE TERCEIROS - PESSOA JURÍDICA	1.550.02.999.000	43.882,11			
3.3.90.39	OUTROS SERVIÇOS DE TERCEIROS - PESSOA JURÍDICA	1.551.02.999.000	34.827,08			
3.3.90.39	OUTROS SERVIÇOS DE TERCEIROS - PESSOA JURÍDICA	1.553.02.999.000	34.827,08			
3.3.90.39	OUTROS SERVIÇOS DE TERCEIROS - PESSOA JURÍDICA	1.569.02.999.000	77.316,13			
3.3.90.39	OUTROS SERVIÇOS DE TERCEIROS - PESSOA JURÍDICA	1.576.02.999.000	11.130,00			
3.3.90.39	OUTROS SERVIÇOS DE TERCEIROS - PESSOA JURÍDICA	1.599.02.999.000	539.992,96			
3.3.90.40	SERVIÇOS DE TECNOLOGIA DA INFORMAÇÃO E COMUNICAÇÃO	1.500.01.200.000	22.333,32			
3.3.90.40	SERVIÇOS DE TECNOLOGIA DA INFORMAÇÃO E COMUNICAÇÃO	1.540.02.999.000	45.168,17			
3.3.90.47	OBRIGAÇÕES TRIBUTÁRIAS E CONTRIBUTIVAS	1.500.01.200.000	30.618,50			
3.3.90.47	OBRIGAÇÕES TRIBUTÁRIAS E CONTRIBUTIVAS	1.569.02.999.000	8.358,50			
3.3.90.91	SENTENÇAS JUDICIAIS	1.545.05.999.000	10.600,00			
3.3.90.92	DESPESAS DE EXERCÍCIOS ANTERIORES	1.500.01.200.000	14.279,10			
3.3.90.92	DESPESAS DE EXERCÍCIOS ANTERIORES	1.540.02.999.000	40.735,80			
3.3.90.92	DESPESAS DE EXERCÍCIOS ANTERIORES	1.569.02.999.000	348,27			
3.3.90.93	INDENIZAÇÕES E RESTITUIÇÕES	1.500.01.200.000	14.627,36			
3.3.90.93	INDENIZAÇÕES E RESTITUIÇÕES	1.544.02.999.000	1.335.600,00			
3.3.90.93	INDENIZAÇÕES E RESTITUIÇÕES	1.569.02.999.000	696,54			
4.0.00.00	DESPESAS DE CAPITAL					3.131.772,41
4.4.00.00	INVESTIMENTOS				3.124.807,03	
4.4.90.00	APLICAÇÕES DIRETAS			3.124.807,03		
4.4.90.51	OBRAS E INSTALAÇÕES	1.500.01.200.000	107.963,96			
4.4.90.51	OBRAS E INSTALAÇÕES	1.540.02.999.000	37.358,82			
4.4.90.51	OBRAS E INSTALAÇÕES	1.542.02.999.000	200.000,00			
4.4.90.51	OBRAS E INSTALAÇÕES	1.543.02.999.000	55.650,00			
4.4.90.51	OBRAS E INSTALAÇÕES	1.544.02.999.000	445.200,00			
4.4.90.51	OBRAS E INSTALAÇÕES	1.550.02.999.000	34.827,08			
4.4.90.51	OBRAS E INSTALAÇÕES	1.551.02.999.000	13.930,83			
4.4.90.51	OBRAS E INSTALAÇÕES	1.569.02.999.000	45.275,21			
4.4.90.51	OBRAS E INSTALAÇÕES	1.599.02.999.000	651.292,96			
4.4.90.52	EQUIPAMENTOS E MATERIAL PERMANENTE	1.500.01.200.000	102.159,47			
4.4.90.52	EQUIPAMENTOS E MATERIAL PERMANENTE	1.540.02.999.000	192.355,33			
4.4.90.52	EQUIPAMENTOS E MATERIAL PERMANENTE	1.542.02.999.000	200.000,00			

PREF MUNICIPAL DE ALEGRETE DO PIAUÍ
 R MAXIMIANO RIBEIRO - CNPJ:41522152/0001-31

 Orçamento Programa - Exercício de 2026
 Anexo 02
 Página 8

NATUREZA DA DESPESA POR ORGÃO

PODER ORGÃO						
02 PODER EXECUTIVO						
03 SECRETARIA MUNICIPAL DE EDUCAÇÃO						
Código	Especificação	F.R.-C.A.	Elemento	Modalidade	Grupo	Categoria Econômica
4.4.90.52	EQUIPAMENTOS E MATERIAL PERMANENTE	1.543.02.999.000	55.650,00			
4.4.90.52	EQUIPAMENTOS E MATERIAL PERMANENTE	1.544.02.999.000	445.200,00			
4.4.90.52	EQUIPAMENTOS E MATERIAL PERMANENTE	1.550.02.999.000	34.827,08			
4.4.90.52	EQUIPAMENTOS E MATERIAL PERMANENTE	1.551.02.999.000	13.930,83			
4.4.90.52	EQUIPAMENTOS E MATERIAL PERMANENTE	1.569.02.999.000	41.792,50			
4.4.90.52	EQUIPAMENTOS E MATERIAL PERMANENTE	1.599.02.999.000	317.392,96			
4.4.90.61	AQUISIÇÃO DE IMÓVEIS	1.540.02.999.000	30.000,00			
4.4.90.61	AQUISIÇÃO DE IMÓVEIS	1.542.02.999.000	100.000,00			
4.5.00.00	INVERSÕES FINANCEIRAS				6.965,38	
4.5.90.00	APLICAÇÕES DIRETAS			6.965,38		
4.5.90.61	AQUISIÇÃO DE IMÓVEIS	1.500.01.200.000	3.482,71			
4.5.90.61	AQUISIÇÃO DE IMÓVEIS	1.569.02.999.000	3.482,67			
TOTAL						35.871.900,24

PREF MUNICIPAL DE ALEGRETE DO PIAUÍ

R MAXIMIANO RIBEIRO - CNPJ:41522152/0001-31

Orçamento Programa - Exercício de 2026

Anexo 02

Página 9

NATUREZA DA DESPESA POR ORGÃO

PODER ORGÃO						
02 PODER EXECUTIVO						
04 SECRETARIA DE SAÚDE						
Código	Especificação	F.R.-C.A.	Elemento	Modalidade	Grupo	Categoria Econômica
3.0.00.00	DESPESAS CORRENTES					4.143.172,78
3.1.00.00	PESSOAL E ENCARGOS SOCIAIS				1.884.687,36	
3.1.90.00	APLICAÇÕES DIRETAS			1.884.687,36		
3.1.90.11	VENCIMENTOS E VANTAGENS FIXAS - PESSOAL CIVIL	1.500.01.300.000	629.917,17			
3.1.90.11	VENCIMENTOS E VANTAGENS FIXAS - PESSOAL CIVIL	1.600.03.999.000	517.596,31			
3.1.90.11	VENCIMENTOS E VANTAGENS FIXAS - PESSOAL CIVIL	1.604.03.300.000	114.639,00			
3.1.90.11	VENCIMENTOS E VANTAGENS FIXAS - PESSOAL CIVIL	1.604.03.999.000	89.006,00			
3.1.90.11	VENCIMENTOS E VANTAGENS FIXAS - PESSOAL CIVIL	1.605.03.999.000	89.040,00			
3.1.90.11	VENCIMENTOS E VANTAGENS FIXAS - PESSOAL CIVIL	1.631.03.999.000	139.308,34			
3.1.90.13	OBRIGAÇÕES PATRONAIS	1.500.01.300.000	120.023,37			
3.1.90.13	OBRIGAÇÕES PATRONAIS	1.600.03.999.000	100.023,37			
3.1.90.13	OBRIGAÇÕES PATRONAIS	1.604.03.999.000	20.000,00			
3.1.90.13	OBRIGAÇÕES PATRONAIS	1.631.03.999.000	33.434,00			
3.1.90.16	OUTRAS DESPESAS VARIÁVEIS - PESSOAL CIVIL	1.500.01.300.000	1.741,35			
3.1.90.16	OUTRAS DESPESAS VARIÁVEIS - PESSOAL CIVIL	1.600.03.999.000	15.331,08			
3.1.90.92	DESPESAS DE EXERCÍCIOS ANTERIORES	1.500.01.300.000	14.279,10			
3.1.90.92	DESPESAS DE EXERCÍCIOS ANTERIORES	1.600.03.999.000	348,27			
3.3.00.00	OUTRAS DESPESAS CORRENTES				2.258.485,42	
3.3.90.00	APLICAÇÕES DIRETAS			2.258.485,42		
3.3.90.14	DIÁRIAS - CIVIL	1.500.01.300.000	61.419,86			
3.3.90.14	DIÁRIAS - CIVIL	1.600.03.999.000	76.975,00			
3.3.90.14	DIÁRIAS - CIVIL	1.604.03.999.000	5.000,00			
3.3.90.14	DIÁRIAS - CIVIL	1.605.03.999.000	2.226,00			
3.3.90.14	DIÁRIAS - CIVIL	1.621.03.300.000	8.880,91			
3.3.90.14	DIÁRIAS - CIVIL	1.631.03.999.000	27.861,66			
3.3.90.30	MATERIAL DE CONSUMO	1.500.01.300.000	261.758,60			
3.3.90.30	MATERIAL DE CONSUMO	1.600.03.999.000	272.578,55			
3.3.90.30	MATERIAL DE CONSUMO	1.604.03.999.000	20.000,00			
3.3.90.30	MATERIAL DE CONSUMO	1.621.03.300.000	13.524,52			
3.3.90.30	MATERIAL DE CONSUMO	1.631.03.999.000	69.654,15			
3.3.90.32	MATERIAL, BEM OU SERVIÇO PARA DISTRIBUIÇÃO GRATUITA	1.500.01.300.000	1.044,82			
3.3.90.32	MATERIAL, BEM OU SERVIÇO PARA DISTRIBUIÇÃO GRATUITA	1.600.03.999.000	14.634,55			
3.3.90.36	OUTROS SERVIÇOS DE TERCEIROS - PESSOA FÍSICA	1.500.01.300.000	374.349,96			
3.3.90.36	OUTROS SERVIÇOS DE TERCEIROS - PESSOA FÍSICA	1.600.03.999.000	245.775,23			
3.3.90.36	OUTROS SERVIÇOS DE TERCEIROS - PESSOA FÍSICA	1.604.03.999.000	10.000,00			
3.3.90.36	OUTROS SERVIÇOS DE TERCEIROS - PESSOA FÍSICA	1.605.03.999.000	5.565,00			
3.3.90.36	OUTROS SERVIÇOS DE TERCEIROS - PESSOA FÍSICA	1.621.03.300.000	8.880,90			
3.3.90.36	OUTROS SERVIÇOS DE TERCEIROS - PESSOA FÍSICA	1.631.03.999.000	69.654,15			
3.3.90.39	OUTROS SERVIÇOS DE TERCEIROS - PESSOA JURÍDICA	1.500.01.300.000	162.183,34			

PREF MUNICIPAL DE ALEGRETE DO PIAUÍ

R MAXIMIANO RIBEIRO - CNPJ:41522152/0001-31

Orçamento Programa - Exercício de 2026

Anexo 02

Página 10

NATUREZA DA DESPESA POR ORGÃO

PODER ORGÃO						
02 PODER EXECUTIVO						
04 SECRETARIA DE SAÚDE						
Código	Especificação	F.R.-C.A.	Elemento	Modalidade	Grupo	Categoria Econômica
3.3.90.39	OUTROS SERVIÇOS DE TERCEIROS - PESSOA JURÍDICA	1.600.03.999.000	211.973,84			
3.3.90.39	OUTROS SERVIÇOS DE TERCEIROS - PESSOA JURÍDICA	1.604.03.999.000	10.000,00			
3.3.90.39	OUTROS SERVIÇOS DE TERCEIROS - PESSOA JURÍDICA	1.605.03.999.000	11.130,00			
3.3.90.39	OUTROS SERVIÇOS DE TERCEIROS - PESSOA JURÍDICA	1.621.03.300.000	8.880,90			
3.3.90.39	OUTROS SERVIÇOS DE TERCEIROS - PESSOA JURÍDICA	1.631.03.999.000	78.012,66			
3.3.90.40	SERVIÇOS DE TECNOLOGIA DA INFORMAÇÃO E COMUNICAÇÃO	1.500.01.300.000	58.524,17			
3.3.90.40	SERVIÇOS DE TECNOLOGIA DA INFORMAÇÃO E COMUNICAÇÃO	1.600.03.999.000	27.861,67			
3.3.90.40	SERVIÇOS DE TECNOLOGIA DA INFORMAÇÃO E COMUNICAÇÃO	1.621.03.300.000	8.880,90			
3.3.90.40	SERVIÇOS DE TECNOLOGIA DA INFORMAÇÃO E COMUNICAÇÃO	1.631.03.999.000	55.723,32			
3.3.90.47	OBRIGAÇÕES TRIBUTÁRIAS E CONTRIBUTIVAS	1.500.01.300.000	13.930,83			
3.3.90.48	OUTROS AUXÍLIOS FINANCEIROS A PESSOAS FÍSICAS	1.500.01.300.000	11.130,00			
3.3.90.48	OUTROS AUXÍLIOS FINANCEIROS A PESSOAS FÍSICAS	1.600.03.999.000				
3.3.90.48	OUTROS AUXÍLIOS FINANCEIROS A PESSOAS FÍSICAS	1.631.03.999.000	13.930,83			
3.3.90.92	DESPESAS DE EXERCÍCIOS ANTERIORES	1.500.01.300.000	13.930,83			
3.3.90.92	DESPESAS DE EXERCÍCIOS ANTERIORES	1.600.03.999.000	348,27			
3.3.90.93	INDENIZAÇÕES E RESTITUIÇÕES	1.500.01.300.000	11.130,00			
3.3.90.93	INDENIZAÇÕES E RESTITUIÇÕES	1.600.03.999.000	11.130,00			
4.0.00.00	DESPESAS DE CAPITAL					400.400,66
4.4.00.00	INVESTIMENTOS				334.229,19	
4.4.90.00	APLICAÇÕES DIRETAS			334.229,19		
4.4.90.51	OBRAS E INSTALAÇÕES	1.500.01.300.000	30.662,49			
4.4.90.51	OBRAS E INSTALAÇÕES	1.600.03.999.000	16.695,00			
4.4.90.51	OBRAS E INSTALAÇÕES	1.601.03.300.000	62.688,74			
4.4.90.52	EQUIPAMENTOS E MATERIAL PERMANENTE	1.500.01.300.000	69.654,16			
4.4.90.52	EQUIPAMENTOS E MATERIAL PERMANENTE	1.600.03.999.000	13.589,73			
4.4.90.52	EQUIPAMENTOS E MATERIAL PERMANENTE	1.601.03.300.000	112.058,17			
4.4.90.52	EQUIPAMENTOS E MATERIAL PERMANENTE	1.621.03.300.000	8.880,90			
4.4.90.61	AQUISIÇÃO DE IMÓVEIS	1.500.01.300.000	20.000,00			
4.5.00.00	INVERSÕES FINANCEIRAS				66.171,47	
4.5.90.00	APLICAÇÕES DIRETAS			66.171,47		
4.5.90.61	AQUISIÇÃO DE IMÓVEIS	1.500.01.300.000	3.482,71			
4.5.90.61	AQUISIÇÃO DE IMÓVEIS	1.601.03.300.000	62.688,76			
TOTAL						4.543.573,44

PREF MUNICIPAL DE ALEGRETE DO PIAUÍ

R MAXIMIANO RIBEIRO - CNPJ:41522152/0001-31

Orçamento Programa - Exercício de 2026

Anexo 02

Página 11

NATUREZA DA DESPESA POR ORGÃO

PODER ORGÃO						
02 PODER EXECUTIVO						
05 SECRETARIA DE ASSISTÊNCIA SOCIAL						
Código	Especificação	F.R.-C.A.	Elemento	Modalidade	Grupo	Categoria Econômica
3.0.00.00	DESPESAS CORRENTES					993.119,04
3.1.00.00	PESSOAL E ENCARGOS SOCIAIS				280.964,41	
3.1.90.00	APLICAÇÕES DIRETAS			280.964,41		
3.1.90.04	CONTRATAÇÃO POR TEMPO DETERMINADO	1.500.01.999.000	7.908,45			
3.1.90.11	VENCIMENTOS E VANTAGENS FIXAS - PESSOAL CIVIL	1.500.01.999.000	27.861,67			
3.1.90.11	VENCIMENTOS E VANTAGENS FIXAS - PESSOAL CIVIL	1.660.05.999.000	130.128,48			
3.1.90.11	VENCIMENTOS E VANTAGENS FIXAS - PESSOAL CIVIL	1.661.05.999.000	55.650,00			
3.1.90.13	OBRIGAÇÕES PATRONAIS	1.500.01.999.000	4.527,50			
3.1.90.13	OBRIGAÇÕES PATRONAIS	1.660.05.999.000	4.527,48			
3.1.90.13	OBRIGAÇÕES PATRONAIS	1.661.05.999.000	27.825,00			
3.1.90.91	SENTENÇAS JUDICIAIS	1.500.01.999.000	174,14			
3.1.90.91	SENTENÇAS JUDICIAIS	1.660.05.999.000	7.139,55			
3.1.90.92	DESPESAS DE EXERCÍCIOS ANTERIORES	1.500.01.999.000	174,14			
3.1.90.92	DESPESAS DE EXERCÍCIOS ANTERIORES	1.660.05.999.000	7.139,55			
3.1.90.94	INDENIZAÇÕES E RESTITUIÇÕES TRABALHISTAS	1.500.01.999.000	7.908,45			
3.3.00.00	OUTRAS DESPESAS CORRENTES				712.154,63	
3.3.50.00	TRANSFERÊNCIAS A INSTITUIÇÕES PRIVADAS SEM FINS LUCRATIV			15.816,90		
3.3.50.41	CONTRIBUIÇÕES	1.500.01.999.000	7.908,45			
3.3.50.43	SUBVENÇÕES SOCIAIS	1.500.01.999.000	7.908,45			
3.3.90.00	APLICAÇÕES DIRETAS			696.337,73		
3.3.90.14	DIÁRIAS - CIVIL	1.500.01.999.000	1.393,08			
3.3.90.14	DIÁRIAS - CIVIL	1.660.05.999.000	23.345,33			
3.3.90.30	MATERIAL DE CONSUMO	1.500.01.999.000	13.930,83			
3.3.90.30	MATERIAL DE CONSUMO	1.660.05.999.000	82.966,44			
3.3.90.30	MATERIAL DE CONSUMO	1.661.05.999.000	22.260,00			
3.3.90.31	PREMIAÇÕES CULTURAIS, ARTÍSTICAS, CIENTÍFICAS, DESPORTIV	1.500.01.999.000	7.908,45			
3.3.90.32	MATERIAL, BEM OU SERVIÇO PARA DISTRIBUIÇÃO GRATUITA	1.500.01.999.000	7.908,45			
3.3.90.32	MATERIAL, BEM OU SERVIÇO PARA DISTRIBUIÇÃO GRATUITA	1.660.05.999.000	41.181,00			
3.3.90.32	MATERIAL, BEM OU SERVIÇO PARA DISTRIBUIÇÃO GRATUITA	1.661.05.999.000	11.130,00			
3.3.90.33	PASSAGENS E DESPESAS COM LOCOMOÇÃO	1.500.01.999.000	7.908,45			
3.3.90.34	OUTRAS DESPESAS DE PESSOAL DECORRENTES DE CONTRATO	1.500.01.999.000	7.908,45			
3.3.90.35	SERVIÇOS DE CONSULTORIA	1.500.01.999.000	15.828,00			
3.3.90.36	OUTROS SERVIÇOS DE TERCEIROS - PESSOA FÍSICA	1.500.01.999.000	62.688,76			
3.3.90.36	OUTROS SERVIÇOS DE TERCEIROS - PESSOA FÍSICA	1.660.05.999.000	92.269,98			
3.3.90.36	OUTROS SERVIÇOS DE TERCEIROS - PESSOA FÍSICA	1.661.05.999.000	22.260,00			
3.3.90.37	LOCAÇÃO DE MÃO-DE-OBRA	1.500.01.999.000	7.908,45			
3.3.90.39	OUTROS SERVIÇOS DE TERCEIROS - PESSOA JURÍDICA	1.500.01.999.000	72.440,33			
3.3.90.39	OUTROS SERVIÇOS DE TERCEIROS - PESSOA JURÍDICA	1.660.05.999.000	77.725,71			
3.3.90.39	OUTROS SERVIÇOS DE TERCEIROS - PESSOA JURÍDICA	1.661.05.999.000	27.825,00			

PREF MUNICIPAL DE ALEGRETE DO PIAUÍ

R MAXIMIANO RIBEIRO - CNPJ:41522152/0001-31

Orçamento Programa - Exercício de 2026

Anexo 02

Página 12

NATUREZA DA DESPESA POR ORGÃO

PODER ORGÃO		02 PODER EXECUTIVO 05 SECRETARIA DE ASSISTÊNCIA SOCIAL				
Código	Especificação	F.R.-C.A.	Elemento	Modalidade	Grupo	Categoria Econômica
3.3.90.40	SERVIÇOS DE TECNOLOGIA DA INFORMAÇÃO E COMUNICAÇÃO	1.500.01.999.000	7.908,45			
3.3.90.47	OBRIGAÇÕES TRIBUTÁRIAS E CONTRIBUTIVAS	1.500.01.999.000	7.908,45			
3.3.90.48	OUTROS AUXÍLIOS FINANCEIROS A PESSOAS FÍSICAS	1.500.01.999.000	7.908,45			
3.3.90.91	SENTENÇAS JUDICIAIS	1.500.01.999.000	7.908,45			
3.3.90.91	SENTENÇAS JUDICIAIS	1.660.05.999.000	18.098,95			
3.3.90.92	DESPESAS DE EXERCÍCIOS ANTERIORES	1.500.01.999.000	174,14			
3.3.90.92	DESPESAS DE EXERCÍCIOS ANTERIORES	1.660.05.999.000	1.567,23			
3.3.90.93	INDENIZAÇÕES E RESTITUIÇÕES	1.500.01.999.000	11.130,00			
3.3.90.93	INDENIZAÇÕES E RESTITUIÇÕES	1.660.05.999.000	11.130,00			
3.3.90.95	INDENIZAÇÕES PELA EXECUÇÃO DE TRABALHOS DE CAMPO	1.500.01.999.000	7.908,45			
3.3.90.96	RESSARCIMENTO DE DESPESAS DE PESSOAL REQUISITADO	1.500.01.999.000	7.908,45			
4.0.00.00	DESPESAS DE CAPITAL					161.543,48
4.4.00.00	INVESTIMENTOS				161.543,48	
4.4.90.00	APLICAÇÕES DIRETAS			161.543,48		
4.4.90.51	OBRAS E INSTALAÇÕES	1.500.01.999.000	1.741,36			
4.4.90.51	OBRAS E INSTALAÇÕES	1.660.05.999.000	25.012,31			
4.4.90.51	OBRAS E INSTALAÇÕES	1.661.05.999.000	27.825,00			
4.4.90.52	EQUIPAMENTOS E MATERIAL PERMANENTE	1.500.01.999.000	6.965,42			
4.4.90.52	EQUIPAMENTOS E MATERIAL PERMANENTE	1.660.05.999.000	48.449,05			
4.4.90.52	EQUIPAMENTOS E MATERIAL PERMANENTE	1.661.05.999.000	27.825,00			
4.4.90.61	AQUISIÇÃO DE IMÓVEIS	1.500.01.999.000	15.816,89			
4.4.90.92	DESPESAS DE EXERCÍCIOS ANTERIORES	1.500.01.999.000	7.908,45			
TOTAL						1.154.662,52

PREF MUNICIPAL DE ALEGRETE DO PIAUÍ

R MAXIMIANO RIBEIRO - CNPJ:41522152/0001-31

Orçamento Programa - Exercício de 2026

Anexo 02

Página 13

NATUREZA DA DESPESA POR ORGÃO

PODER ORGÃO		02 PODER EXECUTIVO 06 GABINETE DO PREFEITO				
Código	Especificação	F.R.-C.A.	Elemento	Modalidade	Grupo	Categoria Econômica
3.0.00.00	DESPESAS CORRENTES					264.429,22
3.1.00.00	PESSOAL E ENCARGOS SOCIAIS				157.161,83	
3.1.90.00	APLICAÇÕES DIRETAS			157.161,83		
3.1.90.11	VENCIMENTOS E VANTAGENS FIXAS - PESSOAL CIVIL	1.500.01.999.000	157.161,83			
3.3.00.00	OUTRAS DESPESAS CORRENTES				107.267,39	
3.3.90.00	APLICAÇÕES DIRETAS			107.267,39		
3.3.90.14	DIÁRIAS - CIVIL	1.500.01.999.000	32.040,91			
3.3.90.30	MATERIAL DE CONSUMO	1.500.01.999.000	26.468,58			
3.3.90.33	PASSAGENS E DESPESAS COM LOCOMOÇÃO	1.500.01.999.000	2.786,16			
3.3.90.36	OUTROS SERVIÇOS DE TERCEIROS - PESSOA FÍSICA	1.500.01.999.000	13.930,83			
3.3.90.39	OUTROS SERVIÇOS DE TERCEIROS - PESSOA JURÍDICA	1.500.01.999.000	32.040,91			
4.0.00.00	DESPESAS DE CAPITAL					6.965,42
4.4.00.00	INVESTIMENTOS				6.965,42	
4.4.90.00	APLICAÇÕES DIRETAS			6.965,42		
4.4.90.52	EQUIPAMENTOS E MATERIAL PERMANENTE	1.749.06.999.000	6.965,42			
TOTAL						271.394,64

PREF MUNICIPAL DE ALEGRETE DO PIAUÍ

R MAXIMIANO RIBEIRO - CNPJ:41522152/0001-31

Orçamento Programa - Exercício de 2026
Anexo 02
Página 14

NATUREZA DA DESPESA POR ORGÃO

PODER ORGÃO						
02 PODER EXECUTIVO						
07 SECRETARIA MUN. DE AGRICULTURA E ABASTECIMENTO						
Código	Especificação	F.R.-C.A.	Elemento	Modalidade	Grupo	Categoria Econômica
3.0.00.00	DESPESAS CORRENTES					477.479,25
3.1.00.00	PESSOAL E ENCARGOS SOCIAIS				64.499,75	
3.1.90.00	APLICAÇÕES DIRETAS			64.499,75		
3.1.90.11	VENCIMENTOS E VANTAGENS FIXAS - PESSOAL CIVIL	1.500.01.999.000	64.081,82			
3.1.90.16	OUTRAS DESPESAS VARIÁVEIS - PESSOAL CIVIL	1.500.01.999.000	417,93			
3.3.00.00	OUTRAS DESPESAS CORRENTES				412.979,50	
3.3.50.00	TRANSFERÊNCIAS A INSTITUIÇÕES PRIVADAS SEM FINS LUCRATIV			41.792,52		
3.3.50.41	CONTRIBUIÇÕES	1.500.01.999.000	41.792,52			
3.3.90.00	APLICAÇÕES DIRETAS			371.186,98		
3.3.90.14	DIÁRIAS - CIVIL	1.500.01.999.000	13.930,83			
3.3.90.30	MATERIAL DE CONSUMO	1.500.01.999.000	100.301,98			
3.3.90.32	MATERIAL, BEM OU SERVIÇO PARA DISTRIBUIÇÃO GRATUITA	1.500.01.999.000	10.448,12			
3.3.90.36	OUTROS SERVIÇOS DE TERCEIROS - PESSOA FÍSICA	1.500.01.999.000	109.914,26			
3.3.90.39	OUTROS SERVIÇOS DE TERCEIROS - PESSOA JURÍDICA	1.500.01.999.000	136.591,79			
4.0.00.00	DESPESAS DE CAPITAL					69.654,16
4.4.00.00	INVESTIMENTOS				69.654,16	
4.4.90.00	APLICAÇÕES DIRETAS			69.654,16		
4.4.90.51	OBRAS E INSTALAÇÕES	1.500.01.999.000	27.861,67			
4.4.90.51	OBRAS E INSTALAÇÕES	1.749.06.999.000	13.930,83			
4.4.90.52	EQUIPAMENTOS E MATERIAL PERMANENTE	1.500.01.999.000	13.930,83			
4.4.90.52	EQUIPAMENTOS E MATERIAL PERMANENTE	1.749.06.999.000	13.930,83			
TOTAL						547.133,41

PREF MUNICIPAL DE ALEGRETE DO PIAUÍ

R MAXIMIANO RIBEIRO - CNPJ:41522152/0001-31

Orçamento Programa - Exercício de 2026
Anexo 02
Página 15

NATUREZA DA DESPESA POR ORGÃO

PODER ORGÃO						
02 PODER EXECUTIVO						
08 SECRETARIA MUN. DE OBRAS E URBANISMO						
Código	Especificação	F.R.-C.A.	Elemento	Modalidade	Grupo	Categoria Econômica
3.0.00.00	DESPESAS CORRENTES					429.487,57
3.1.00.00	PESSOAL E ENCARGOS SOCIAIS				69.654,15	
3.1.90.00	APLICAÇÕES DIRETAS			69.654,15		
3.1.90.11	VENCIMENTOS E VANTAGENS FIXAS - PESSOAL CIVIL	1.500.01.999.000	69.654,15			
3.3.00.00	OUTRAS DESPESAS CORRENTES				359.833,42	
3.3.90.00	APLICAÇÕES DIRETAS			359.833,42		
3.3.90.14	DIÁRIAS - CIVIL	1.500.01.999.000	2.507,56			
3.3.90.30	MATERIAL DE CONSUMO	1.500.01.999.000	78.012,66			
3.3.90.36	OUTROS SERVIÇOS DE TERCEIROS - PESSOA FÍSICA	1.500.01.999.000	127.467,13			
3.3.90.39	OUTROS SERVIÇOS DE TERCEIROS - PESSOA JURÍDICA	1.500.01.999.000	151.846,07			
4.0.00.00	DESPESAS DE CAPITAL					135.164,13
4.4.00.00	INVESTIMENTOS				107.302,46	
4.4.90.00	APLICAÇÕES DIRETAS			107.302,46		
4.4.90.51	OBRAS E INSTALAÇÕES	1.500.01.999.000	35.509,97			
4.4.90.51	OBRAS E INSTALAÇÕES	1.749.06.999.000	13.930,83			
4.4.90.52	EQUIPAMENTOS E MATERIAL PERMANENTE	1.500.01.999.000	13.930,83			
4.4.90.52	EQUIPAMENTOS E MATERIAL PERMANENTE	1.749.06.999.000	13.930,83			
4.4.90.61	AQUISIÇÃO DE IMÓVEIS	1.500.01.999.000	30.000,00			
4.5.00.00	INVERSÕES FINANCEIRAS				27.861,67	
4.5.90.00	APLICAÇÕES DIRETAS			27.861,67		
4.5.90.61	AQUISIÇÃO DE IMÓVEIS	1.500.01.999.000	27.861,67			
TOTAL						564.651,70

PREF MUNICIPAL DE ALEGRETE DO PIAUÍ
 R MAXIMIANO RIBEIRO - CNPJ:41522152/0001-31

 Orçamento Programa - Exercício de 2026
 Anexo 02
 Página 16

NATUREZA DA DESPESA POR ORGÃO

PODER ORGÃO						
02 PODER EXECUTIVO						
11 SECRETARIA MUN. DE ADMINISTRAÇÃO FINANCEIRA						
Código	Especificação	F.R.-C.A.	Elemento	Modalidade	Grupo	Categoria Econômica
3.0.00.00	DESPESAS CORRENTES					185.697,99
3.1.00.00	PESSOAL E ENCARGOS SOCIAIS				80.798,82	
3.1.90.00	APLICAÇÕES DIRETAS			80.798,82		
3.1.90.11	VENCIMENTOS E VANTAGENS FIXAS - PESSOAL CIVIL	1.500.01.999.000	78.012,66			
3.1.90.13	OBRIGAÇÕES PATRONAIS	1.500.01.999.000	2.786,16			
3.2.00.00	JUROS E ENCARGOS DA DÍVIDA				9.751,58	
3.2.90.00	APLICAÇÕES DIRETAS			9.751,58		
3.2.90.21	JUROS SOBRE A DÍVIDA POR CONTRATO	1.500.01.999.000	8.358,50			
3.2.90.22	OUTROS ENCARGOS SOBRE A DÍVIDA POR CONTRATO	1.500.01.999.000	1.393,08			
3.3.00.00	OUTRAS DESPESAS CORRENTES				95.147,59	
3.3.90.00	APLICAÇÕES DIRETAS			95.147,59		
3.3.90.14	DIÁRIAS - CIVIL	1.500.01.999.000	8.776,42			
3.3.90.30	MATERIAL DE CONSUMO	1.500.01.999.000	22.289,34			
3.3.90.36	OUTROS SERVIÇOS DE TERCEIROS - PESSOA FÍSICA	1.500.01.999.000	19.503,16			
3.3.90.39	OUTROS SERVIÇOS DE TERCEIROS - PESSOA JURÍDICA	1.500.01.999.000	44.578,67			
4.0.00.00	DESPESAS DE CAPITAL					62.830,86
4.4.00.00	INVESTIMENTOS				13.930,84	
4.4.90.00	APLICAÇÕES DIRETAS			13.930,84		
4.4.90.52	EQUIPAMENTOS E MATERIAL PERMANENTE	1.500.01.999.000	6.965,42			
4.4.90.52	EQUIPAMENTOS E MATERIAL PERMANENTE	1.749.06.999.000	6.965,42			
4.6.00.00	AMORTIZAÇÃO DA DÍVIDA				48.900,02	
4.6.90.00	APLICAÇÕES DIRETAS			48.900,02		
4.6.90.71	PRINCIPAL DA DÍVIDA CONTRATUAL RESGATADO	1.500.01.999.000	48.900,02			
TOTAL						248.528,85

PREF MUNICIPAL DE ALEGRETE DO PIAUÍ
 R MAXIMIANO RIBEIRO - CNPJ:41522152/0001-31

 Orçamento Programa - Exercício de 2026
 Anexo 02
 Página 17

NATUREZA DA DESPESA POR ORGÃO

PODER ORGÃO						
02 PODER EXECUTIVO						
15 FUNDO MUN. DE PREVIDENCIA SOCIAL- PREV- ALE						
Código	Especificação	F.R.-C.A.	Elemento	Modalidade	Grupo	Categoria Econômica
3.0.00.00	DESPESAS CORRENTES					2.428.500,00
3.1.00.00	PESSOAL E ENCARGOS SOCIAIS				2.187.500,00	
3.1.90.00	APLICAÇÕES DIRETAS			2.187.500,00		
3.1.90.01	APOSENTADORIAS DO RPPS, RESERVA REMUNERADA E REFOR	1.800.04.999.000	212.000,00			
3.1.90.01	APOSENTADORIAS DO RPPS, RESERVA REMUNERADA E REFOR	1.801.04.999.000	1.900.000,00			
3.1.90.03	PENSÕES DO RPPS E DO MILITAR	1.800.04.999.000	8.000,00			
3.1.90.03	PENSÕES DO RPPS E DO MILITAR	1.801.04.999.000	60.000,00			
3.1.90.11	VENCIMENTOS E VANTAGENS FIXAS - PESSOAL CIVIL	1.802.04.999.000	5.000,00			
3.1.90.13	OBRIGAÇÕES PATRONAIS	1.802.04.999.000	500,00			
3.1.90.86	COMPENSAÇÕES A REGIMES DE PREVIDÊNCIA	1.800.04.999.000	1.000,00			
3.1.90.86	COMPENSAÇÕES A REGIMES DE PREVIDÊNCIA	1.801.04.999.000	1.000,00			
3.3.00.00	OUTRAS DESPESAS CORRENTES				241.000,00	
3.3.90.00	APLICAÇÕES DIRETAS			241.000,00		
3.3.90.14	DIÁRIAS - CIVIL	1.802.04.999.000	9.000,00			
3.3.90.30	MATERIAL DE CONSUMO	1.802.04.999.000	7.000,00			
3.3.90.33	PASSAGENS E DESPESAS COM LOCOMOÇÃO	1.802.04.999.000	3.000,00			
3.3.90.35	SERVIÇOS DE CONSULTORIA	1.802.04.999.000	177.000,00			
3.3.90.36	OUTROS SERVIÇOS DE TERCEIROS - PESSOA FÍSICA	1.802.04.999.000	10.000,00			
3.3.90.39	OUTROS SERVIÇOS DE TERCEIROS - PESSOA JURÍDICA	1.802.04.999.000	17.000,00			
3.3.90.40	SERVIÇOS DE TECNOLOGIA DA INFORMAÇÃO E COMUNICAÇÃO	1.802.04.999.000	15.000,00			
3.3.90.47	OBRIGAÇÕES TRIBUTÁRIAS E CONTRIBUTIVAS	1.802.04.999.000	3.000,00			
4.0.00.00	DESPESAS DE CAPITAL					12.000,00
4.4.00.00	INVESTIMENTOS				12.000,00	
4.4.90.00	APLICAÇÕES DIRETAS			12.000,00		
4.4.90.51	OBRA E INSTALAÇÕES	1.802.04.999.000	2.000,00			
4.4.90.52	EQUIPAMENTOS E MATERIAL PERMANENTE	1.802.04.999.000	10.000,00			
9.0.00.00	RESERVA DE CONTINGÊNCIA					1.169.500,00
9.9.00.00	RESERVA DE CONTINGÊNCIA				1.169.500,00	
9.9.99.00	RESERVA DE CONTINGÊNCIA			1.169.500,00		
9.9.99.99	RESERVA DE CONTINGÊNCIA	1.800.04.999.000	1.069.500,00			
9.9.99.99	RESERVA DE CONTINGÊNCIA	1.801.04.999.000	100.000,00			
TOTAL						3.610.000,00

PREF MUNICIPAL DE ALEGRETE DO PIAUÍ

R MAXIMIANO RIBEIRO - CNPJ:41522152/0001-31

Orçamento Programa - Exercício de 2026

Anexo 02

Página 18

NATUREZA DA DESPESA POR ORGÃO

PODER ORGÃO						
02 PODER EXECUTIVO						
16 CONTROLADORIA GERAL DO MUNICÍPIO						
Código	Especificação	F.R.-C.A.	Elemento	Modalidade	Grupo	Categoria Econômica
3.0.00.00	DESPESAS CORRENTES					91.525,56
3.1.00.00	PESSOAL E ENCARGOS SOCIAIS				33.434,00	
3.1.90.00	APLICAÇÕES DIRETAS			33.434,00		
3.1.90.11	VENCIMENTOS E VANTAGENS FIXAS - PESSOAL CIVIL	1.500.01.999.000	33.434,00			
3.3.00.00	OUTRAS DESPESAS CORRENTES				58.091,56	
3.3.90.00	APLICAÇÕES DIRETAS			58.091,56		
3.3.90.14	DIÁRIAS - CIVIL	1.500.01.999.000	8.358,50			
3.3.90.30	MATERIAL DE CONSUMO	1.500.01.999.000	18.110,08			
3.3.90.36	OUTROS SERVIÇOS DE TERCEIROS - PESSOA FÍSICA	1.500.01.999.000	16.020,46			
3.3.90.39	OUTROS SERVIÇOS DE TERCEIROS - PESSOA JURÍDICA	1.500.01.999.000	15.602,52			
4.0.00.00	DESPESAS DE CAPITAL					13.930,84
4.4.00.00	INVESTIMENTOS				13.930,84	
4.4.90.00	APLICAÇÕES DIRETAS			13.930,84		
4.4.90.52	EQUIPAMENTOS E MATERIAL PERMANENTE	1.500.01.999.000	6.965,42			
4.4.90.52	EQUIPAMENTOS E MATERIAL PERMANENTE	1.749.06.999.000	6.965,42			
TOTAL						105.456,40

PREF MUNICIPAL DE ALEGRETE DO PIAUÍ

R MAXIMIANO RIBEIRO - CNPJ:41522152/0001-31

Orçamento Programa - Exercício de 2026

Anexo 02

Página 19

NATUREZA DA DESPESA POR ORGÃO

PODER ORGÃO						
02 PODER EXECUTIVO						
17 SECRETARIA MUN. DE ESTRADAS E RODAGENS						
Código	Especificação	F.R.-C.A.	Elemento	Modalidade	Grupo	Categoria Econômica
3.0.00.00	DESPESAS CORRENTES					243.170,65
3.1.00.00	PESSOAL E ENCARGOS SOCIAIS				16.716,99	
3.1.90.00	APLICAÇÕES DIRETAS			16.716,99		
3.1.90.11	VENCIMENTOS E VANTAGENS FIXAS - PESSOAL CIVIL	1.500.01.999.000	16.716,99			
3.3.00.00	OUTRAS DESPESAS CORRENTES				226.453,66	
3.3.90.00	APLICAÇÕES DIRETAS			226.453,66		
3.3.90.14	DIÁRIAS - CIVIL	1.500.01.999.000	4.736,48			
3.3.90.14	DIÁRIAS - CIVIL	1.700.06.999.000	26.879,78			
3.3.90.30	MATERIAL DE CONSUMO	1.500.01.999.000	4.875,79			
3.3.90.30	MATERIAL DE CONSUMO	1.700.06.999.000	26.879,77			
3.3.90.36	OUTROS SERVIÇOS DE TERCEIROS - PESSOA FÍSICA	1.500.01.999.000	50.394,83			
3.3.90.36	OUTROS SERVIÇOS DE TERCEIROS - PESSOA FÍSICA	1.700.06.999.000	26.879,83			
3.3.90.39	OUTROS SERVIÇOS DE TERCEIROS - PESSOA JURÍDICA	1.500.01.999.000	58.927,41			
3.3.90.39	OUTROS SERVIÇOS DE TERCEIROS - PESSOA JURÍDICA	1.700.06.999.000	26.879,77			
4.0.00.00	DESPESAS DE CAPITAL					95.552,04
4.4.00.00	INVESTIMENTOS				95.552,04	
4.4.90.00	APLICAÇÕES DIRETAS			95.552,04		
4.4.90.51	OBRAS E INSTALAÇÕES	1.500.01.999.000	27.861,67			
4.4.90.51	OBRAS E INSTALAÇÕES	1.700.06.999.000	26.879,77			
4.4.90.51	OBRAS E INSTALAÇÕES	1.749.06.999.000	13.930,83			
4.4.90.52	EQUIPAMENTOS E MATERIAL PERMANENTE	1.700.06.999.000	26.879,77			
TOTAL						338.722,69

PREF MUNICIPAL DE ALEGRETE DO PIAUÍ

R MAXIMIANO RIBEIRO - CNPJ:41522152/0001-31

Orçamento Programa - Exercício de 2026

Anexo 02

Página 20

NATUREZA DA DESPESA POR ORGÃO

PODER ORGÃO						
02 PODER EXECUTIVO						
18 SECRETARIA MUNICIPAL DE MEIO-AMBIENTE E RECURSOS HÍDRICOS						
Código	Especificação	F.R.-C.A.	Elemento	Modalidade	Grupo	Categoria Econômica
3.0.00.00	DESPESAS CORRENTES					110.000,00
3.1.00.00	PESSOAL E ENCARGOS SOCIAIS				70.000,00	
3.1.90.00	APLICAÇÕES DIRETAS			70.000,00		
3.1.90.11	VENCIMENTOS E VANTAGENS FIXAS - PESSOAL CIVIL	1.500.01.999.000	50.000,00			
3.1.90.13	OBRIGAÇÕES PATRONAIS	1.500.01.999.000	20.000,00			
3.3.00.00	OUTRAS DESPESAS CORRENTES				40.000,00	
3.3.90.00	APLICAÇÕES DIRETAS			40.000,00		
3.3.90.14	DIÁRIAS - CIVIL	1.500.01.999.000	10.000,00			
3.3.90.30	MATERIAL DE CONSUMO	1.500.01.999.000	10.000,00			
3.3.90.36	OUTROS SERVIÇOS DE TERCEIROS - PESSOA FÍSICA	1.500.01.999.000	10.000,00			
3.3.90.39	OUTROS SERVIÇOS DE TERCEIROS - PESSOA JURÍDICA	1.500.01.999.000	10.000,00			
4.0.00.00	DESPESAS DE CAPITAL					51.792,51
4.4.00.00	INVESTIMENTOS				44.827,09	
4.4.90.00	APLICAÇÕES DIRETAS			44.827,09		
4.4.90.51	OBRAS E INSTALAÇÕES	1.500.01.999.000	27.861,67			
4.4.90.51	OBRAS E INSTALAÇÕES	1.749.06.999.000	6.965,42			
4.4.90.52	EQUIPAMENTOS E MATERIAL PERMANENTE	1.500.01.999.000	10.000,00			
4.5.00.00	INVERSÕES FINANCEIRAS				6.965,42	
4.5.90.00	APLICAÇÕES DIRETAS			6.965,42		
4.5.90.61	AQUISIÇÃO DE IMÓVEIS	1.500.01.999.000	6.965,42			
TOTAL						161.792,51

PREF MUNICIPAL DE ALEGRETE DO PIAUÍ

R MAXIMIANO RIBEIRO - CNPJ:41522152/0001-31

Orçamento Programa - Exercício de 2026

Anexo 02

Página 21

NATUREZA DA DESPESA POR ORGÃO

PODER ORGÃO						
02 PODER EXECUTIVO						
19 FUNDO MUNICIPAL DE APOIO A CULTURA						
Código	Especificação	F.R.-C.A.	Elemento	Modalidade	Grupo	Categoria Econômica
3.0.00.00	DESPESAS CORRENTES					139.044,65
3.3.00.00	OUTRAS DESPESAS CORRENTES				139.044,65	
3.3.90.00	APLICAÇÕES DIRETAS			139.044,65		
3.3.90.30	MATERIAL DE CONSUMO	1.716.06.999.000	10.000,00			
3.3.90.30	MATERIAL DE CONSUMO	1.719.06.999.000	10.000,00			
3.3.90.31	PREMIAÇÕES CULTURAIS, ARTÍSTICAS, CIENTÍFICAS, DESPORTIVAS	1.715.06.999.056	54.959,94			
3.3.90.36	OUTROS SERVIÇOS DE TERCEIROS - PESSOA FÍSICA	1.715.06.999.056	4.084,71			
3.3.90.36	OUTROS SERVIÇOS DE TERCEIROS - PESSOA FÍSICA	1.716.06.999.000	10.000,00			
3.3.90.36	OUTROS SERVIÇOS DE TERCEIROS - PESSOA FÍSICA	1.719.06.999.000	10.000,00			
3.3.90.39	OUTROS SERVIÇOS DE TERCEIROS - PESSOA JURÍDICA	1.715.06.999.000	20.000,00			
3.3.90.39	OUTROS SERVIÇOS DE TERCEIROS - PESSOA JURÍDICA	1.716.06.999.000	10.000,00			
3.3.90.39	OUTROS SERVIÇOS DE TERCEIROS - PESSOA JURÍDICA	1.719.06.999.000	10.000,00			
4.0.00.00	DESPESAS DE CAPITAL					28.136,03
4.4.00.00	INVESTIMENTOS				28.136,03	
4.4.90.00	APLICAÇÕES DIRETAS			28.136,03		
4.4.90.52	EQUIPAMENTOS E MATERIAL PERMANENTE	1.715.06.999.056	8.136,03			
4.4.90.52	EQUIPAMENTOS E MATERIAL PERMANENTE	1.716.06.999.000	10.000,00			
4.4.90.52	EQUIPAMENTOS E MATERIAL PERMANENTE	1.719.06.999.000	10.000,00			
TOTAL						167.180,68

PREF MUNICIPAL DE ALEGRETE DO PIAUÍ

R MAXIMIANO RIBEIRO - CNPJ:41522152/0001-31

Orçamento Programa - Exercício de 2026

Anexo 02

Página 22

NATUREZA DA DESPESA POR ORGÃO

PODER ORGÃO						
02 PODER EXECUTIVO						
20 PROCURADORIA GERAL DO MUNICÍPIO						
Código	Especificação	F.R.-C.A.	Elemento	Modalidade	Grupo	Categoria Econômica
3.0.00.00	DESPESAS CORRENTES					79.500,00
3.1.00.00	PESSOAL E ENCARGOS SOCIAIS				15.900,00	
3.1.90.00	APLICAÇÕES DIRETAS			15.900,00		
3.1.90.11	VENCIMENTOS E VANTAGENS FIXAS - PESSOAL CIVIL	1.500.01.999.000	15.900,00			
3.3.00.00	OUTRAS DESPESAS CORRENTES				63.600,00	
3.3.90.00	APLICAÇÕES DIRETAS			63.600,00		
3.3.90.14	DIÁRIAS - CIVIL	1.500.01.999.000	15.900,00			
3.3.90.30	MATERIAL DE CONSUMO	1.500.01.999.000	15.900,00			
3.3.90.36	OUTROS SERVIÇOS DE TERCEIROS - PESSOA FÍSICA	1.500.01.999.000	15.900,00			
3.3.90.39	OUTROS SERVIÇOS DE TERCEIROS - PESSOA JURÍDICA	1.500.01.999.000	15.900,00			
4.0.00.00	DESPESAS DE CAPITAL					31.800,00
4.4.00.00	INVESTIMENTOS				31.800,00	
4.4.90.00	APLICAÇÕES DIRETAS			31.800,00		
4.4.90.51	OBRAS E INSTALAÇÕES	1.500.01.999.000	15.900,00			
4.4.90.52	EQUIPAMENTOS E MATERIAL PERMANENTE	1.500.01.999.000	15.900,00			
TOTAL						111.300,00

PREF MUNICIPAL DE ALEGRETE DO PIAUÍ

R MAXIMIANO RIBEIRO - CNPJ:41522152/0001-31

Orçamento Programa - Exercício de 2026

Anexo 02

Página 23

NATUREZA DA DESPESA POR ORGÃO

PODER ORGÃO						
02 PODER EXECUTIVO						
21 FUNDO MUNICIPAL DE TURISMO						
Código	Especificação	F.R.-C.A.	Elemento	Modalidade	Grupo	Categoria Econômica
3.0.00.00	DESPESAS CORRENTES					79.500,00
3.1.00.00	PESSOAL E ENCARGOS SOCIAIS				15.900,00	
3.1.90.00	APLICAÇÕES DIRETAS			15.900,00		
3.1.90.11	VENCIMENTOS E VANTAGENS FIXAS - PESSOAL CIVIL	1.500.01.999.000	15.900,00			
3.3.00.00	OUTRAS DESPESAS CORRENTES				63.600,00	
3.3.90.00	APLICAÇÕES DIRETAS			63.600,00		
3.3.90.14	DIÁRIAS - CIVIL	1.500.01.999.000	15.900,00			
3.3.90.30	MATERIAL DE CONSUMO	1.500.01.999.000	15.900,00			
3.3.90.36	OUTROS SERVIÇOS DE TERCEIROS - PESSOA FÍSICA	1.500.01.999.000	15.900,00			
3.3.90.39	OUTROS SERVIÇOS DE TERCEIROS - PESSOA JURÍDICA	1.500.01.999.000	15.900,00			
4.0.00.00	DESPESAS DE CAPITAL					31.800,06
4.4.00.00	INVESTIMENTOS				31.800,06	
4.4.90.00	APLICAÇÕES DIRETAS			31.800,06		
4.4.90.51	OBRAS E INSTALAÇÕES	1.500.01.999.000	15.900,00			
4.4.90.52	EQUIPAMENTOS E MATERIAL PERMANENTE	1.500.01.999.000	15.900,06			
TOTAL						111.300,06

PREF MUNICIPAL DE ALEGRETE DO PIAUÍ

R MAXIMIANO RIBEIRO - CNPJ:41522152/0001-31

Orçamento Programa - Exercício de 2026

Anexo 02

Página 24

NATUREZA DA DESPESA POR ORGÃO

PODER		02 PODER EXECUTIVO				
ORGÃO		22 MANUTENÇÃO DA SECRETARIA MUNICIPAL DE TRANSPORTES				
Código	Especificação	F.R.-C.A.	Elemento	Modalidade	Grupo	Categoria Econômica
3.0.00.00	DESPESAS CORRENTES					160.000,00
3.1.00.00	PESSOAL E ENCARGOS SOCIAIS				80.000,00	
3.1.90.00	APLICAÇÕES DIRETAS			80.000,00		
3.1.90.04	CONTRATAÇÃO POR TEMPO DETERMINADO	1.500.01.999.000	10.000,00			
3.1.90.11	VENCIMENTOS E VANTAGENS FIXAS - PESSOAL CIVIL	1.500.01.999.000	50.000,00			
3.1.90.13	OBRIGAÇÕES PATRONAIS	1.500.01.999.000	20.000,00			
3.3.00.00	OUTRAS DESPESAS CORRENTES				80.000,00	
3.3.90.00	APLICAÇÕES DIRETAS			80.000,00		
3.3.90.14	DIÁRIAS - CIVIL	1.500.01.999.000	5.000,00			
3.3.90.30	MATERIAL DE CONSUMO	1.500.01.999.000	30.000,00			
3.3.90.33	PASSAGENS E DESPESAS COM LOCOMOÇÃO	1.500.01.999.000	5.000,00			
3.3.90.36	OUTROS SERVIÇOS DE TERCEIROS - PESSOA FÍSICA	1.500.01.999.000	20.000,00			
3.3.90.39	OUTROS SERVIÇOS DE TERCEIROS - PESSOA JURÍDICA	1.500.01.999.000	20.000,00			
4.0.00.00	DESPESAS DE CAPITAL					20.000,00
4.4.00.00	INVESTIMENTOS				20.000,00	
4.4.90.00	APLICAÇÕES DIRETAS			20.000,00		
4.4.90.52	EQUIPAMENTOS E MATERIAL PERMANENTE	1.500.01.999.000	20.000,00			
TOTAL						180.000,00

PREF MUNICIPAL DE ALEGRETE DO PIAUÍ

R MAXIMIANO RIBEIRO - CNPJ:41522152/0001-31

Orçamento Programa - Exercício de 2026

Anexo 02

Página 25

NATUREZA DA DESPESA POR ORGÃO

PODER		90 RESERVA DE CONTINGÊNCIA				
ORGÃO		99 RESERVA DE CONTINGENCIA				
Código	Especificação	F.R.-C.A.	Elemento	Modalidade	Grupo	Categoria Econômica
9.0.00.00	RESERVA DE CONTINGÊNCIA					55.723,32
9.9.00.00	RESERVA DE CONTINGÊNCIA				55.723,32	
9.9.99.00	RESERVA DE CONTINGÊNCIA			55.723,32		
9.9.99.99	RESERVA DE CONTINGÊNCIA	1.500.01.999.000	41.792,49			
9.9.99.99	RESERVA DE CONTINGÊNCIA	1.749.06.999.000	13.930,83			
TOTAL						55.723,32

TOTAL GERAL**54.133.023,78**

PREF MUNICIPAL DE ALEGRETE DO PIAUÍ

R MAXIMIANO RIBEIRO - CNPJ:41522152/0001-31

Anexo 02

Página 1

Orçamento Programa - Exercício de 2026

NATUREZA DA DESPESA POR ORGÃO E UNIDADE

Código	Especificação	F.R.-C.A.	Elemento	Modalidade	Grupo	Categoria Econômica
PODER	01 PODER LEGISLATIVO					
ORGÃO	01 CÂMARA MUNICIPAL					
UNIDADE	00 CÂMARA MUNICIPAL					
3.0.00.00	DESPESAS CORRENTES					1.438.500,00
3.1.00.00	PESSOAL E ENCARGOS SOCIAIS				796.000,00	
3.1.90.00	APLICAÇÕES DIRETAS			796.000,00		
3.1.90.11	VENCIMENTOS E VANTAGENS FIXAS - PESSOAL CIVIL	1.500.01.999.000	650.000,00			
3.1.90.13	OBRIGAÇÕES PATRONAIS	1.500.01.999.000	140.000,00			
3.1.90.16	OUTRAS DESPESAS VARIÁVEIS - PESSOAL CIVIL	1.500.01.999.000	2.000,00			
3.1.90.91	SENTENÇAS JUDICIAIS	1.500.01.999.000	2.000,00			
3.1.90.92	DESPESAS DE EXERCÍCIOS ANTERIORES	1.500.01.999.000	2.000,00			
3.3.00.00	OUTRAS DESPESAS CORRENTES				642.500,00	
3.3.50.00	TRANSFERÊNCIAS A INSTITUIÇÕES PRIVADAS SEM FINS LUCRATIVAS			5.300,00		
3.3.50.41	CONTRIBUIÇÕES	1.500.01.999.000	5.300,00			
3.3.90.00	APLICAÇÕES DIRETAS			637.200,00		
3.3.90.14	DIÁRIAS - CIVIL	1.500.01.999.000	80.000,00			
3.3.90.30	MATERIAL DE CONSUMO	1.500.01.999.000	140.000,00			
3.3.90.33	PASSAGENS E DESPESAS COM LOCOMOÇÃO	1.500.01.999.000	2.000,00			
3.3.90.35	SERVIÇOS DE CONSULTORIA	1.500.01.999.000	2.226,00			
3.3.90.36	OUTROS SERVIÇOS DE TERCEIROS - PESSOA FÍSICA	1.500.01.999.000	201.635,00			
3.3.90.39	OUTROS SERVIÇOS DE TERCEIROS - PESSOA JURÍDICA	1.500.01.999.000	190.000,00			
3.3.90.40	SERVIÇOS DE TECNOLOGIA DA INFORMAÇÃO E COMUNICAÇÃO	1.500.01.999.000	18.000,00			
3.3.90.92	DESPESAS DE EXERCÍCIOS ANTERIORES	1.500.01.999.000	3.339,00			
4.0.00.00	DESPESAS DE CAPITAL					61.500,00
4.4.00.00	INVESTIMENTOS				61.500,00	
4.4.90.00	APLICAÇÕES DIRETAS			61.500,00		
4.4.90.51	OBRAS E INSTALAÇÕES	1.500.01.999.000	30.000,00			
4.4.90.52	EQUIPAMENTOS E MATERIAL PERMANENTE	1.500.01.999.000	31.500,00			
TOTAL						1.500.000,00

PREF MUNICIPAL DE ALEGRETE DO PIAUÍ

R MAXIMIANO RIBEIRO - CNPJ:41522152/0001-31

Anexo 02
Página 2

Orçamento Programa - Exercício de 2026

NATUREZA DA DESPESA POR ORGÃO E UNIDADE

PODER 02 PODER EXECUTIVO						
ORGÃO 01 SECRETARIA MUN. DE ADMINISTRAÇÃO GERAL						
UNIDADE 00 SECRETARIA MUN. DE ADMINISTRAÇÃO GERAL						
Código	Especificação	F.R.-C.A.	Elemento	Modalidade	Grupo	Categoria Econômica
3.0.00.00	DESPESAS CORRENTES					354.079,98
3.0.00.00	DESPESAS CORRENTES					15.900,00
3.0.00.00	DESPESAS CORRENTES					15.900,00
3.0.00.00	DESPESAS CORRENTES					92.872,23
3.0.00.00	DESPESAS CORRENTES					2.596.942,67
3.0.00.00	DESPESAS CORRENTES					132.686,89
3.0.00.00	DESPESAS CORRENTES					378.945,83
3.1.00.00	PESSOAL E ENCARGOS SOCIAIS				1.398.771,25	
3.1.90.00	APLICAÇÕES DIRETAS			1.398.771,25		
3.1.90.11	VENCIMENTOS E VANTAGENS FIXAS - PESSOAL CIVIL	1.500.01.999.000	695.764,93			
3.1.90.11	VENCIMENTOS E VANTAGENS FIXAS - PESSOAL CIVIL	1.751.06.999.000	91.954,96			
3.1.90.13	OBRIGAÇÕES PATRONAIS	1.500.01.999.000	553.239,15			
3.1.90.13	OBRIGAÇÕES PATRONAIS	1.720.06.999.000	556,50			
3.1.90.16	OUTRAS DESPESAS VARIÁVEIS - PESSOAL CIVIL	1.500.01.999.000	14.627,36			
3.1.90.91	SENTENÇAS JUDICIAIS	1.500.01.999.000	27.861,67			
3.1.90.92	DESPESAS DE EXERCÍCIOS ANTERIORES	1.500.01.999.000	14.766,68			
3.3.00.00	OUTRAS DESPESAS CORRENTES				2.188.556,35	
3.3.50.00	TRANSFERÊNCIAS A INSTITUIÇÕES PRIVADAS SEM FINS LUCRATIVAS			44.520,00		
3.3.50.41	CONTRIBUIÇÕES	1.500.01.999.000	44.520,00			
3.3.90.00	APLICAÇÕES DIRETAS			2.144.036,35		
3.3.90.14	DIÁRIAS - CIVIL	1.500.01.999.000	34.827,08			
3.3.90.14	DIÁRIAS - CIVIL	1.701.06.999.000	23.218,11			
3.3.90.14	DIÁRIAS - CIVIL	1.720.06.999.000	31.782,62			
3.3.90.30	MATERIAL DE CONSUMO	1.500.01.999.000	319.591,53			
3.3.90.30	MATERIAL DE CONSUMO	1.701.06.999.000	23.218,04			
3.3.90.30	MATERIAL DE CONSUMO	1.706.06.999.000	5.300,00			
3.3.90.30	MATERIAL DE CONSUMO	1.710.06.999.000	5.300,00			
3.3.90.30	MATERIAL DE CONSUMO	1.720.06.999.000	31.782,59			
3.3.90.30	MATERIAL DE CONSUMO	1.750.06.999.000	378.389,33			
3.3.90.30	MATERIAL DE CONSUMO	1.751.06.999.000	78.215,12			
3.3.90.35	SERVIÇOS DE CONSULTORIA	1.500.01.999.000	111.446,66			
3.3.90.36	OUTROS SERVIÇOS DE TERCEIROS - PESSOA FÍSICA	1.500.01.999.000	321.556,40			
3.3.90.36	OUTROS SERVIÇOS DE TERCEIROS - PESSOA FÍSICA	1.701.06.999.000	23.218,04			
3.3.90.36	OUTROS SERVIÇOS DE TERCEIROS - PESSOA FÍSICA	1.706.06.999.000	5.300,00			
3.3.90.36	OUTROS SERVIÇOS DE TERCEIROS - PESSOA FÍSICA	1.710.06.999.000	5.300,00			
3.3.90.36	OUTROS SERVIÇOS DE TERCEIROS - PESSOA FÍSICA	1.720.06.999.000	31.782,59			
3.3.90.36	OUTROS SERVIÇOS DE TERCEIROS - PESSOA FÍSICA	1.751.06.999.000	91.954,95			
3.3.90.39	OUTROS SERVIÇOS DE TERCEIROS - PESSOA JURÍDICA	1.500.01.999.000	285.940,43			
3.3.90.39	OUTROS SERVIÇOS DE TERCEIROS - PESSOA JURÍDICA	1.701.06.999.000	23.218,04			
3.3.90.39	OUTROS SERVIÇOS DE TERCEIROS - PESSOA JURÍDICA	1.706.06.999.000	5.300,00			
3.3.90.39	OUTROS SERVIÇOS DE TERCEIROS - PESSOA JURÍDICA	1.710.06.999.000	5.300,00			
3.3.90.39	OUTROS SERVIÇOS DE TERCEIROS - PESSOA JURÍDICA	1.720.06.999.000	31.782,59			
3.3.90.39	OUTROS SERVIÇOS DE TERCEIROS - PESSOA JURÍDICA	1.751.06.999.000	91.954,95			
3.3.90.40	SERVIÇOS DE TECNOLOGIA DA INFORMAÇÃO E COMUNICAÇÃO	1.500.01.999.000	33.390,00			
3.3.90.47	OBRIGAÇÕES TRIBUTÁRIAS E CONTRIBUTIVAS	1.500.01.999.000	41.792,49			
3.3.90.47	OBRIGAÇÕES TRIBUTÁRIAS E CONTRIBUTIVAS	1.720.06.999.000	5.000,00			

PREF MUNICIPAL DE ALEGRETE DO PIAUÍ

R MAXIMIANO RIBEIRO - CNPJ:41522152/0001-31

Anexo 02
Página 3

Orçamento Programa - Exercício de 2026

NATUREZA DA DESPESA POR ORGÃO E UNIDADE

PODER 02 PODER EXECUTIVO						
ORGÃO 01 SECRETARIA MUN. DE ADMINISTRAÇÃO GERAL						
UNIDADE 00 SECRETARIA MUN. DE ADMINISTRAÇÃO GERAL						
Código	Especificação	F.R.-C.A.	Elemento	Modalidade	Grupo	Categoria Econômica
3.3.90.47	OBRIGAÇÕES TRIBUTÁRIAS E CONTRIBUTIVAS	1.750.06.999.000	556,50			
3.3.90.48	OUTROS AUXÍLIOS FINANCEIROS A PESSOAS FÍSICAS	1.500.01.999.000	10.000,00			
3.3.90.92	DESPESAS DE EXERCÍCIOS ANTERIORES	1.500.01.999.000	87.208,84			
3.3.90.93	INDENIZAÇÕES E RESTITUIÇÕES	1.500.01.999.000	409,45			
4.0.00.00	DESPESAS DE CAPITAL					5.300,00
4.0.00.00	DESPESAS DE CAPITAL					5.300,00
4.0.00.00	DESPESAS DE CAPITAL					20.556,50
4.0.00.00	DESPESAS DE CAPITAL					27.861,64
4.0.00.00	DESPESAS DE CAPITAL					484.909,82
4.0.00.00	DESPESAS DE CAPITAL					46.436,08
4.4.00.00	INVESTIMENTOS				590.364,04	
4.4.90.00	APLICAÇÕES DIRETAS					
4.4.90.51	OBRAS E INSTALAÇÕES	1.500.01.999.000	240.372,63			
4.4.90.51	OBRAS E INSTALAÇÕES	1.701.06.999.000	23.218,04			
4.4.90.51	OBRAS E INSTALAÇÕES	1.706.06.999.000	5.300,00			
4.4.90.51	OBRAS E INSTALAÇÕES	1.710.06.999.000	5.300,00			
4.4.90.51	OBRAS E INSTALAÇÕES	1.720.06.999.000	556,50			
4.4.90.51	OBRAS E INSTALAÇÕES	1.749.06.999.000	13.930,81			
4.4.90.52	EQUIPAMENTOS E MATERIAL PERMANENTE	1.500.01.999.000	244.537,19			
4.4.90.52	EQUIPAMENTOS E MATERIAL PERMANENTE	1.701.06.999.000	23.218,04			
4.4.90.52	EQUIPAMENTOS E MATERIAL PERMANENTE	1.720.06.999.000	20.000,00			
4.4.90.52	EQUIPAMENTOS E MATERIAL PERMANENTE	1.749.06.999.000	13.930,83			
TOTAL						4.177.691,64

PREF MUNICIPAL DE ALEGRETE DO PIAUÍ

R MAXIMIANO RIBEIRO - CNPJ:41522152/0001-31

Anexo 02
Página 4

Orçamento Programa - Exercício de 2026

NATUREZA DA DESPESA POR ORGÃO E UNIDADE

PODER 02 PODER EXECUTIVO						
ORGÃO 02 SECRETARIA MUNICIPAL DE CULTURA ESPORTES E LAZER						
UNIDADE 00 SECRETARIA MUNICIPAL DE CULTURA ESPORTES E LAZER						
Código	Especificação	F.R.-C.A.	Elemento	Modalidade	Grupo	Categoria Econômica
3.0.00.00	DESPESAS CORRENTES					342.357,52
3.1.00.00	PESSOAL E ENCARGOS SOCIAIS				153.037,50	
3.1.90.00	APLICAÇÕES DIRETAS			153.037,50		
3.1.90.11	VENCIMENTOS E VANTAGENS FIXAS - PESSOAL CIVIL	1.500.01.999.000	153.037,50			
3.3.00.00	OUTRAS DESPESAS CORRENTES				189.320,02	
3.3.90.00	APLICAÇÕES DIRETAS			189.320,02		
3.3.90.14	DIÁRIAS - CIVIL	1.500.01.999.000	2.507,56			
3.3.90.30	MATERIAL DE CONSUMO	1.500.01.999.000	23.682,41			
3.3.90.32	MATERIAL, BEM OU SERVIÇO PARA DISTRIBUIÇÃO GRATUITA	1.500.01.999.000	7.104,72			
3.3.90.36	OUTROS SERVIÇOS DE TERCEIROS - PESSOA FÍSICA	1.500.01.999.000	81.773,99			
3.3.90.39	OUTROS SERVIÇOS DE TERCEIROS - PESSOA JURÍDICA	1.500.01.999.000	74.251,34			
4.0.00.00	DESPESAS DE CAPITAL					27.861,66
4.0.00.00	DESPESAS DE CAPITAL					41.792,50
4.4.00.00	INVESTIMENTOS				69.654,16	
4.4.90.00	APLICAÇÕES DIRETAS					
4.4.90.51	OBRAS E INSTALAÇÕES	1.500.01.999.000	27.861,67			
4.4.90.51	OBRAS E INSTALAÇÕES	1.749.06.999.000	13.930,83			
4.4.90.52	EQUIPAMENTOS E MATERIAL PERMANENTE	1.500.01.999.000	13.930,83			
4.4.90.52	EQUIPAMENTOS E MATERIAL PERMANENTE	1.749.06.999.000	13.930,83			
TOTAL						412.011,68

PREF MUNICIPAL DE ALEGRETE DO PIAUÍ

R MAXIMIANO RIBEIRO - CNPJ:41522152/0001-31

Anexo 02
Página 5

Orçamento Programa - Exercício de 2026

NATUREZA DA DESPESA POR ORGÃO E UNIDADE

PODER 02 PODER EXECUTIVO						
ORGÃO 03 SECRETARIA MUNICIPAL DE EDUCAÇÃO						
UNIDADE 00 SECRETARIA MUNICIPAL DE EDUCAÇÃO						
Código	Especificação	F.R.-C.A.	Elemento	Modalidade	Grupo	Categoria Econômica
3.0.00.00	DESPESAS CORRENTES					11.365.600,00
3.0.00.00	DESPESAS CORRENTES					31.800,00
3.0.00.00	DESPESAS CORRENTES					970.237,52
3.0.00.00	DESPESAS CORRENTES					118.412,08
3.0.00.00	DESPESAS CORRENTES					104.481,24
3.0.00.00	DESPESAS CORRENTES					105.762,22
3.0.00.00	DESPESAS CORRENTES					104.481,25
3.0.00.00	DESPESAS CORRENTES					504.278,45
3.0.00.00	DESPESAS CORRENTES					33.390,00
3.0.00.00	DESPESAS CORRENTES					7.765.009,25
3.1.00.00	PESSOAL E ENCARGOS SOCIAIS				11.887.896,81	
3.1.90.00	APLICAÇÕES DIRETAS			11.887.896,81		
3.1.90.04	CONTRATAÇÃO POR TEMPO DETERMINADO	1.569.02.999.000	6.965,42			
3.1.90.11	VENCIMENTOS E VANTAGENS FIXAS - PESSOAL CIVIL	1.500.01.200.000	271.047,25			
3.1.90.11	VENCIMENTOS E VANTAGENS FIXAS - PESSOAL CIVIL	1.544.02.999.000	3.561.600,00			
3.1.90.11	VENCIMENTOS E VANTAGENS FIXAS - PESSOAL CIVIL	1.569.02.999.000	169.205,34			
3.1.90.11	VENCIMENTOS E VANTAGENS FIXAS - PESSOAL CIVIL	1.599.02.999.000	3.117.913,99			
3.1.90.13	OBRIGAÇÕES PATRONAIS	1.500.01.200.000	9.055,04			
3.1.90.13	OBRIGAÇÕES PATRONAIS	1.544.02.999.000	3.061.600,00			
3.1.90.13	OBRIGAÇÕES PATRONAIS	1.569.02.999.000	9.055,04			
3.1.90.13	OBRIGAÇÕES PATRONAIS	1.599.02.999.000	1.614.283,03			
3.1.90.16	OUTRAS DESPESAS VARIÁVEIS - PESSOAL CIVIL	1.500.01.200.000	14.627,36			
3.1.90.16	OUTRAS DESPESAS VARIÁVEIS - PESSOAL CIVIL	1.569.02.999.000	696,54			
3.1.90.91	SENTENÇAS JUDICIAIS	1.500.01.200.000	14.627,36			
3.1.90.91	SENTENÇAS JUDICIAIS	1.545.05.999.000	21.200,00			
3.1.90.91	SENTENÇAS JUDICIAIS	1.569.02.999.000	696,54			
3.1.90.92	DESPESAS DE EXERCÍCIOS ANTERIORES	1.500.01.200.000	14.627,36			
3.1.90.92	DESPESAS DE EXERCÍCIOS ANTERIORES	1.569.02.999.000	696,54			
3.3.00.00	OUTRAS DESPESAS CORRENTES				9.215.555,20	
3.3.90.00	APLICAÇÕES DIRETAS			9.215.555,20		
3.3.90.14	DIÁRIAS - CIVIL	1.500.01.200.000	23.020,69			
3.3.90.14	DIÁRIAS - CIVIL	1.569.02.999.000	8.741,61			
3.3.90.14	DIÁRIAS - CIVIL	1.599.02.999.000	581.638,81			
3.3.90.18	AUXÍLIO FINANCEIRO A ESTUDANTES	1.500.01.200.000	20.896,26			
3.3.90.18	AUXÍLIO FINANCEIRO A ESTUDANTES	1.569.02.999.000	20.896,26			
3.3.90.30	MATERIAL DE CONSUMO	1.500.01.200.000	193.638,58			
3.3.90.30	MATERIAL DE CONSUMO	1.544.02.999.000	735.600,00			
3.3.90.30	MATERIAL DE CONSUMO	1.550.02.999.000	39.006,34			
3.3.90.30	MATERIAL DE CONSUMO	1.551.02.999.000	27.861,67			
3.3.90.30	MATERIAL DE CONSUMO	1.552.02.999.000	105.762,22			
3.3.90.30	MATERIAL DE CONSUMO	1.553.02.999.000	31.344,37			
3.3.90.30	MATERIAL DE CONSUMO	1.569.02.999.000	61.295,66			
3.3.90.30	MATERIAL DE CONSUMO	1.576.02.999.000	11.130,00			
3.3.90.30	MATERIAL DE CONSUMO	1.599.02.999.000	640.162,96			
3.3.90.32	MATERIAL, BEM OU SERVIÇO PARA DISTRIBUIÇÃO GRATUITA	1.500.01.200.000	1.393,08			
3.3.90.32	MATERIAL, BEM OU SERVIÇO PARA DISTRIBUIÇÃO GRATUITA	1.569.02.999.000	1.393,08			

PREF MUNICIPAL DE ALEGRETE DO PIAUÍ
R MAXIMIANO RIBEIRO - CNPJ:41522152/0001-31

Anexo 02
Página 6

Orçamento Programa - Exercício de 2026

NATUREZA DA DESPESA POR ORGÃO E UNIDADE

PODER 02 PODER EXECUTIVO						
ORGÃO 03 SECRETARIA MUNICIPAL DE EDUCAÇÃO						
UNIDADE 00 SECRETARIA MUNICIPAL DE EDUCAÇÃO						
Código	Especificação	F.R.-C.A.	Elemento	Modalidade	Grupo	Categoria Econômica
3.3.90.35	SERVIÇOS DE CONSULTORIA	1.500.01.200.000	13.930,83			
3.3.90.35	SERVIÇOS DE CONSULTORIA	1.569.02.999.000	13.930,83			
3.3.90.36	OUTROS SERVIÇOS DE TERCEIROS - PESSOA FÍSICA	1.500.01.200.000	159.581,37			
3.3.90.36	OUTROS SERVIÇOS DE TERCEIROS - PESSOA FÍSICA	1.544.02.999.000	1.335.600,00			
3.3.90.36	OUTROS SERVIÇOS DE TERCEIROS - PESSOA FÍSICA	1.550.02.999.000	35.523,63			
3.3.90.36	OUTROS SERVIÇOS DE TERCEIROS - PESSOA FÍSICA	1.551.02.999.000	41.792,49			
3.3.90.36	OUTROS SERVIÇOS DE TERCEIROS - PESSOA FÍSICA	1.553.02.999.000	38.309,80			
3.3.90.36	OUTROS SERVIÇOS DE TERCEIROS - PESSOA FÍSICA	1.569.02.999.000	123.986,15			
3.3.90.36	OUTROS SERVIÇOS DE TERCEIROS - PESSOA FÍSICA	1.576.02.999.000	11.130,00			
3.3.90.36	OUTROS SERVIÇOS DE TERCEIROS - PESSOA FÍSICA	1.599.02.999.000	1.271.017,50			
3.3.90.39	OUTROS SERVIÇOS DE TERCEIROS - PESSOA JURÍDICA	1.500.01.200.000	151.934,06			
3.3.90.39	OUTROS SERVIÇOS DE TERCEIROS - PESSOA JURÍDICA	1.544.02.999.000	1.335.600,00			
3.3.90.39	OUTROS SERVIÇOS DE TERCEIROS - PESSOA JURÍDICA	1.550.02.999.000	43.882,11			
3.3.90.39	OUTROS SERVIÇOS DE TERCEIROS - PESSOA JURÍDICA	1.551.02.999.000	34.827,08			
3.3.90.39	OUTROS SERVIÇOS DE TERCEIROS - PESSOA JURÍDICA	1.553.02.999.000	34.827,08			
3.3.90.39	OUTROS SERVIÇOS DE TERCEIROS - PESSOA JURÍDICA	1.569.02.999.000	77.316,13			
3.3.90.39	OUTROS SERVIÇOS DE TERCEIROS - PESSOA JURÍDICA	1.576.02.999.000	11.130,00			
3.3.90.39	OUTROS SERVIÇOS DE TERCEIROS - PESSOA JURÍDICA	1.599.02.999.000	539.992,96			
3.3.90.40	SERVIÇOS DE TECNOLOGIA DA INFORMAÇÃO E COMUNICAÇÃO	1.500.01.200.000	22.333,32			
3.3.90.47	OBRIGAÇÕES TRIBUTÁRIAS E CONTRIBUTIVAS	1.500.01.200.000	30.618,50			
3.3.90.47	OBRIGAÇÕES TRIBUTÁRIAS E CONTRIBUTIVAS	1.569.02.999.000	8.358,50			
3.3.90.91	SENTENÇAS JUDICIAIS	1.545.05.999.000	10.600,00			
3.3.90.92	DESPESAS DE EXERCÍCIOS ANTERIORES	1.500.01.200.000	14.279,10			
3.3.90.92	DESPESAS DE EXERCÍCIOS ANTERIORES	1.569.02.999.000	348,27			
3.3.90.93	INDENIZAÇÕES E RESTITUIÇÕES	1.500.01.200.000	14.627,36			
3.3.90.93	INDENIZAÇÕES E RESTITUIÇÕES	1.544.02.999.000	1.335.600,00			
3.3.90.93	INDENIZAÇÕES E RESTITUIÇÕES	1.569.02.999.000	696,54			
4.0.00.00	DESPESAS DE CAPITAL					890.400,00
4.0.00.00	DESPESAS DE CAPITAL					968.685,92
4.0.00.00	DESPESAS DE CAPITAL					69.654,16
4.0.00.00	DESPESAS DE CAPITAL					213.606,14
4.0.00.00	DESPESAS DE CAPITAL					27.861,66
4.0.00.00	DESPESAS DE CAPITAL					90.550,38
4.4.00.00	INVESTIMENTOS				2.253.792,88	
4.4.90.00	APLICAÇÕES DIRETAS			2.253.792,88		
4.4.90.51	OBRAS E INSTALAÇÕES	1.500.01.200.000	107.963,96			
4.4.90.51	OBRAS E INSTALAÇÕES	1.544.02.999.000	445.200,00			
4.4.90.51	OBRAS E INSTALAÇÕES	1.550.02.999.000	34.827,08			
4.4.90.51	OBRAS E INSTALAÇÕES	1.551.02.999.000	13.930,83			
4.4.90.51	OBRAS E INSTALAÇÕES	1.569.02.999.000	45.275,21			
4.4.90.51	OBRAS E INSTALAÇÕES	1.599.02.999.000	651.292,96			
4.4.90.52	EQUIPAMENTOS E MATERIAL PERMANENTE	1.500.01.200.000	102.159,47			
4.4.90.52	EQUIPAMENTOS E MATERIAL PERMANENTE	1.544.02.999.000	445.200,00			
4.4.90.52	EQUIPAMENTOS E MATERIAL PERMANENTE	1.550.02.999.000	34.827,08			
4.4.90.52	EQUIPAMENTOS E MATERIAL PERMANENTE	1.551.02.999.000	13.930,83			
4.4.90.52	EQUIPAMENTOS E MATERIAL PERMANENTE	1.569.02.999.000	41.792,50			

PREF MUNICIPAL DE ALEGRETE DO PIAUÍ
R MAXIMIANO RIBEIRO - CNPJ:41522152/0001-31

Anexo 02
Página 7

Orçamento Programa - Exercício de 2026

NATUREZA DA DESPESA POR ORGÃO E UNIDADE

PODER 02 PODER EXECUTIVO						
ORGÃO 03 SECRETARIA MUNICIPAL DE EDUCAÇÃO						
UNIDADE 00 SECRETARIA MUNICIPAL DE EDUCAÇÃO						
Código	Especificação	F.R.-C.A.	Elemento	Modalidade	Grupo	Categoria Econômica
4.4.90.52	EQUIPAMENTOS E MATERIAL PERMANENTE	1.599.02.999.000	317.392,96			
4.5.00.00	INVERSÕES FINANCEIRAS				6.965,38	
4.5.90.00	APLICAÇÕES DIRETAS			6.965,38		
4.5.90.61	AQUISIÇÃO DE IMÓVEIS	1.500.01.200.000	3.482,71			
4.5.90.61	AQUISIÇÃO DE IMÓVEIS	1.569.02.999.000	3.482,67			
TOTAL						23.364.210,27

PREF MUNICIPAL DE ALEGRETE DO PIAUÍ
 R MAXIMIANO RIBEIRO - CNPJ:41522152/0001-31

 Anexo 02
 Página 8

Orçamento Programa - Exercício de 2026

NATUREZA DA DESPESA POR ORGÃO E UNIDADE

PODER		02 PODER EXECUTIVO				
ORGÃO		03 SECRETARIA MUNICIPAL DE EDUCAÇÃO				
UNIDADE		02 FUNDO DE MANUT. E DES. DO ENSINO BÁSICO - FUNDEB				
Código	Especificação	F.R.-C.A.	Elemento	Modalidade	Grupo	Categoria Econômica
3.0.00.00	DESPESAS CORRENTES					2.321.000,00
3.0.00.00	DESPESAS CORRENTES					1.158.323,29
3.0.00.00	DESPESAS CORRENTES					7.723.452,53
3.0.00.00	DESPESAS CORRENTES					433.900,00
3.1.00.00	PESSOAL E ENCARGOS SOCIAIS				9.038.981,99	
3.1.90.00	APLICAÇÕES DIRETAS			9.038.981,99		
3.1.90.04	CONTRATAÇÃO POR TEMPO DETERMINADO	1.540.02.230.000	201.309,45			
3.1.90.04	CONTRATAÇÃO POR TEMPO DETERMINADO	1.540.02.999.000	14.560,66			
3.1.90.11	VENCIMENTOS E VANTAGENS FIXAS - PESSOAL CIVIL	1.540.02.230.000	4.988.331,36			
3.1.90.11	VENCIMENTOS E VANTAGENS FIXAS - PESSOAL CIVIL	1.540.02.999.000	112.262,75			
3.1.90.11	VENCIMENTOS E VANTAGENS FIXAS - PESSOAL CIVIL	1.541.02.230.000	693.451,50			
3.1.90.11	VENCIMENTOS E VANTAGENS FIXAS - PESSOAL CIVIL	1.541.02.999.000	87.067,70			
3.1.90.11	VENCIMENTOS E VANTAGENS FIXAS - PESSOAL CIVIL	1.542.02.230.000	720.000,00			
3.1.90.11	VENCIMENTOS E VANTAGENS FIXAS - PESSOAL CIVIL	1.543.02.999.000	211.300,00			
3.1.90.13	OBRIGAÇÕES PATRONAIS	1.540.02.230.000	1.216.881,99			
3.1.90.13	OBRIGAÇÕES PATRONAIS	1.540.02.999.000	54.411,14			
3.1.90.13	OBRIGAÇÕES PATRONAIS	1.541.02.230.000	82.425,61			
3.1.90.13	OBRIGAÇÕES PATRONAIS	1.541.02.999.000	27.861,67			
3.1.90.13	OBRIGAÇÕES PATRONAIS	1.543.02.999.000	55.650,00			
3.1.90.16	OUTRAS DESPESAS VARIÁVEIS - PESSOAL CIVIL	1.540.02.230.000	265.785,58			
3.1.90.16	OUTRAS DESPESAS VARIÁVEIS - PESSOAL CIVIL	1.540.02.999.000	24.486,00			
3.1.90.92	DESPESAS DE EXERCÍCIOS ANTERIORES	1.540.02.230.000	269.000,31			
3.1.90.92	DESPESAS DE EXERCÍCIOS ANTERIORES	1.540.02.999.000	14.196,27			
3.3.00.00	OUTRAS DESPESAS CORRENTES				2.597.693,83	
3.3.90.00	APLICAÇÕES DIRETAS			2.597.693,83		
3.3.90.14	DIÁRIAS - CIVIL	1.540.02.999.000	66.064,43			
3.3.90.14	DIÁRIAS - CIVIL	1.542.02.999.000	100.000,00			
3.3.90.30	MATERIAL DE CONSUMO	1.540.02.999.000	104.254,89			
3.3.90.30	MATERIAL DE CONSUMO	1.541.02.999.000	95.101,06			
3.3.90.30	MATERIAL DE CONSUMO	1.542.02.999.000	350.000,00			
3.3.90.30	MATERIAL DE CONSUMO	1.543.02.999.000	55.650,00			
3.3.90.31	PREMIAÇÕES CULTURAIS, ARTÍSTICAS, CIENTÍFICAS, DESPORT	1.540.02.999.000	90.000,00			
3.3.90.31	PREMIAÇÕES CULTURAIS, ARTÍSTICAS, CIENTÍFICAS, DESPORT	1.541.02.999.000	80.000,00			
3.3.90.31	PREMIAÇÕES CULTURAIS, ARTÍSTICAS, CIENTÍFICAS, DESPORT	1.542.02.999.000	351.000,00			
3.3.90.36	OUTROS SERVIÇOS DE TERCEIROS - PESSOA FÍSICA	1.540.02.999.000	109.753,56			
3.3.90.36	OUTROS SERVIÇOS DE TERCEIROS - PESSOA FÍSICA	1.541.02.999.000	48.593,54			
3.3.90.36	OUTROS SERVIÇOS DE TERCEIROS - PESSOA FÍSICA	1.542.02.999.000	400.000,00			
3.3.90.36	OUTROS SERVIÇOS DE TERCEIROS - PESSOA FÍSICA	1.543.02.999.000	55.650,00			
3.3.90.39	OUTROS SERVIÇOS DE TERCEIROS - PESSOA JURÍDICA	1.540.02.999.000	106.250,17			
3.3.90.39	OUTROS SERVIÇOS DE TERCEIROS - PESSOA JURÍDICA	1.541.02.999.000	43.822,21			
3.3.90.39	OUTROS SERVIÇOS DE TERCEIROS - PESSOA JURÍDICA	1.542.02.999.000	400.000,00			
3.3.90.39	OUTROS SERVIÇOS DE TERCEIROS - PESSOA JURÍDICA	1.543.02.999.000	55.650,00			
3.3.90.40	SERVIÇOS DE TECNOLOGIA DA INFORMAÇÃO E COMUNICAÇÃO	1.540.02.999.000	45.168,17			
3.3.90.92	DESPESAS DE EXERCÍCIOS ANTERIORES	1.540.02.999.000	40.735,80			
4.0.00.00	DESPESAS DE CAPITAL					500.000,00
4.0.00.00	DESPESAS DE CAPITAL					259.714,15

PREF MUNICIPAL DE ALEGRETE DO PIAUÍ
 R MAXIMIANO RIBEIRO - CNPJ:41522152/0001-31

 Anexo 02
 Página 9

Orçamento Programa - Exercício de 2026

NATUREZA DA DESPESA POR ORGÃO E UNIDADE

PODER		02 PODER EXECUTIVO				
ORGÃO		03 SECRETARIA MUNICIPAL DE EDUCAÇÃO				
UNIDADE		02 FUNDO DE MANUT. E DES. DO ENSINO BÁSICO - FUNDEB				
Código	Especificação	F.R.-C.A.	Elemento	Modalidade	Grupo	Categoria Econômica
4.0.00.00	DESPESAS DE CAPITAL					111.300,00
4.4.00.00	INVESTIMENTOS				871.014,15	
4.4.90.00	APLICAÇÕES DIRETAS			871.014,15		
4.4.90.51	OBRAS E INSTALAÇÕES	1.540.02.999.000	37.358,82			
4.4.90.51	OBRAS E INSTALAÇÕES	1.542.02.999.000	200.000,00			
4.4.90.51	OBRAS E INSTALAÇÕES	1.543.02.999.000	55.650,00			
4.4.90.52	EQUIPAMENTOS E MATERIAL PERMANENTE	1.540.02.999.000	192.355,33			
4.4.90.52	EQUIPAMENTOS E MATERIAL PERMANENTE	1.542.02.999.000	200.000,00			
4.4.90.52	EQUIPAMENTOS E MATERIAL PERMANENTE	1.543.02.999.000	55.650,00			
4.4.90.61	AQUISIÇÃO DE IMÓVEIS	1.540.02.999.000	30.000,00			
4.4.90.61	AQUISIÇÃO DE IMÓVEIS	1.542.02.999.000	100.000,00			
TOTAL						12.507.689,97

PREF MUNICIPAL DE ALEGRETE DO PIAUÍ

R MAXIMIANO RIBEIRO - CNPJ:41522152/0001-31

Anexo 02
Página 10

Orçamento Programa - Exercício de 2026

NATUREZA DA DESPESA POR ORGÃO E UNIDADE

PODER 02 PODER EXECUTIVO ORGÃO 04 SECRETARIA DE SAÚDE UNIDADE 01 FUNDO MUNICIPAL DE SAÚDE						
Código	Especificação	F.R.-C.A.	Elemento	Modalidade	Grupo	Categoria Econômica
3.0.00.00	DESPESAS CORRENTES					1.494.576,14
3.0.00.00	DESPESAS CORRENTES					268.645,00
3.0.00.00	DESPESAS CORRENTES					107.961,00
3.0.00.00	DESPESAS CORRENTES					1.735.363,40
3.1.00.00	PESSOAL E ENCARGOS SOCIAIS				1.711.945,02	
3.1.90.00	APLICAÇÕES DIRETAS			1.711.945,02		
3.1.90.11	VENCIMENTOS E VANTAGENS FIXAS - PESSOAL CIVIL	1.500.01.300.000	629.917,17			
3.1.90.11	VENCIMENTOS E VANTAGENS FIXAS - PESSOAL CIVIL	1.600.03.999.000	517.596,31			
3.1.90.11	VENCIMENTOS E VANTAGENS FIXAS - PESSOAL CIVIL	1.604.03.300.000	114.639,00			
3.1.90.11	VENCIMENTOS E VANTAGENS FIXAS - PESSOAL CIVIL	1.604.03.999.000	89.006,00			
3.1.90.11	VENCIMENTOS E VANTAGENS FIXAS - PESSOAL CIVIL	1.605.03.999.000	89.040,00			
3.1.90.13	OBRIGAÇÕES PATRONAIS	1.500.01.300.000	120.023,37			
3.1.90.13	OBRIGAÇÕES PATRONAIS	1.600.03.999.000	100.023,37			
3.1.90.13	OBRIGAÇÕES PATRONAIS	1.604.03.999.000	20.000,00			
3.1.90.16	OUTRAS DESPESAS VARIÁVEIS - PESSOAL CIVIL	1.500.01.300.000	1.741,35			
3.1.90.16	OUTRAS DESPESAS VARIÁVEIS - PESSOAL CIVIL	1.600.03.999.000	15.331,08			
3.1.90.92	DESPESAS DE EXERCÍCIOS ANTERIORES	1.500.01.300.000	14.279,10			
3.1.90.92	DESPESAS DE EXERCÍCIOS ANTERIORES	1.600.03.999.000	348,27			
3.3.00.00	OUTRAS DESPESAS CORRENTES				1.894.600,52	
3.3.90.00	APLICAÇÕES DIRETAS			1.894.600,52		
3.3.90.14	DIÁRIAS - CIVIL	1.500.01.300.000	61.419,86			
3.3.90.14	DIÁRIAS - CIVIL	1.600.03.999.000	76.975,00			
3.3.90.14	DIÁRIAS - CIVIL	1.604.03.999.000	5.000,00			
3.3.90.14	DIÁRIAS - CIVIL	1.605.03.999.000	2.226,00			
3.3.90.30	MATERIAL DE CONSUMO	1.500.01.300.000	261.758,60			
3.3.90.30	MATERIAL DE CONSUMO	1.600.03.999.000	272.578,55			
3.3.90.30	MATERIAL DE CONSUMO	1.604.03.999.000	20.000,00			
3.3.90.32	MATERIAL, BEM OU SERVIÇO PARA DISTRIBUIÇÃO GRATUITA	1.500.01.300.000	1.044,82			
3.3.90.32	MATERIAL, BEM OU SERVIÇO PARA DISTRIBUIÇÃO GRATUITA	1.600.03.999.000	14.634,55			
3.3.90.36	OUTROS SERVIÇOS DE TERCEIROS - PESSOA FÍSICA	1.500.01.300.000	374.349,96			
3.3.90.36	OUTROS SERVIÇOS DE TERCEIROS - PESSOA FÍSICA	1.600.03.999.000	245.775,23			
3.3.90.36	OUTROS SERVIÇOS DE TERCEIROS - PESSOA FÍSICA	1.604.03.999.000	10.000,00			
3.3.90.36	OUTROS SERVIÇOS DE TERCEIROS - PESSOA FÍSICA	1.605.03.999.000	5.565,00			
3.3.90.39	OUTROS SERVIÇOS DE TERCEIROS - PESSOA JURÍDICA	1.500.01.300.000	162.183,34			
3.3.90.39	OUTROS SERVIÇOS DE TERCEIROS - PESSOA JURÍDICA	1.600.03.999.000	211.973,84			
3.3.90.39	OUTROS SERVIÇOS DE TERCEIROS - PESSOA JURÍDICA	1.604.03.999.000	10.000,00			
3.3.90.39	OUTROS SERVIÇOS DE TERCEIROS - PESSOA JURÍDICA	1.605.03.999.000	11.130,00			
3.3.90.40	SERVIÇOS DE TECNOLOGIA DA INFORMAÇÃO E COMUNICAÇÃO	1.500.01.300.000	58.524,17			
3.3.90.40	SERVIÇOS DE TECNOLOGIA DA INFORMAÇÃO E COMUNICAÇÃO	1.600.03.999.000	27.861,67			
3.3.90.47	OBRIGAÇÕES TRIBUTÁRIAS E CONTRIBUTIVAS	1.500.01.300.000	13.930,83			
3.3.90.48	OUTROS AUXÍLIOS FINANCEIROS A PESSOAS FÍSICAS	1.500.01.300.000	11.130,00			
3.3.90.48	OUTROS AUXÍLIOS FINANCEIROS A PESSOAS FÍSICAS	1.600.03.999.000				
3.3.90.92	DESPESAS DE EXERCÍCIOS ANTERIORES	1.500.01.300.000	13.930,83			
3.3.90.92	DESPESAS DE EXERCÍCIOS ANTERIORES	1.600.03.999.000	348,27			
3.3.90.93	INDENIZAÇÕES E RESTITUIÇÕES	1.500.01.300.000	11.130,00			
3.3.90.93	INDENIZAÇÕES E RESTITUIÇÕES	1.600.03.999.000	11.130,00			

PREF MUNICIPAL DE ALEGRETE DO PIAUÍ

R MAXIMIANO RIBEIRO - CNPJ:41522152/0001-31

Anexo 02

Página 11

Orçamento Programa - Exercício de 2026

NATUREZA DA DESPESA POR ORGÃO E UNIDADE

PODER 02 PODER EXECUTIVO						
ORGÃO 04 SECRETARIA DE SAÚDE						
UNIDADE 01 FUNDO MUNICIPAL DE SAÚDE						
Código	Especificação	F.R.-C.A.	Elemento	Modalidade	Grupo	Categoria Econômica
4.0.00.00	DESPESAS DE CAPITAL					123.799,36
4.0.00.00	DESPESAS DE CAPITAL					30.284,73
4.0.00.00	DESPESAS DE CAPITAL					237.435,67
4.4.00.00	INVESTIMENTOS				325.348,29	
4.4.90.00	APLICAÇÕES DIRETAS			325.348,29		
4.4.90.51	OBRAS E INSTALAÇÕES	1.500.01.300.000	30.662,49			
4.4.90.51	OBRAS E INSTALAÇÕES	1.600.03.999.000	16.695,00			
4.4.90.51	OBRAS E INSTALAÇÕES	1.601.03.300.000	62.688,74			
4.4.90.52	EQUIPAMENTOS E MATERIAL PERMANENTE	1.500.01.300.000	69.654,16			
4.4.90.52	EQUIPAMENTOS E MATERIAL PERMANENTE	1.600.03.999.000	13.589,73			
4.4.90.52	EQUIPAMENTOS E MATERIAL PERMANENTE	1.601.03.300.000	112.058,17			
4.4.90.61	AQUISIÇÃO DE IMÓVEIS	1.500.01.300.000	20.000,00			
4.5.00.00	INVERSÕES FINANCEIRAS				66.171,47	
4.5.90.00	APLICAÇÕES DIRETAS			66.171,47		
4.5.90.61	AQUISIÇÃO DE IMÓVEIS	1.500.01.300.000	3.482,71			
4.5.90.61	AQUISIÇÃO DE IMÓVEIS	1.601.03.300.000	62.688,76			
TOTAL						3.998.065,30

PREF MUNICIPAL DE ALEGRETE DO PIAUÍ

R MAXIMIANO RIBEIRO - CNPJ:41522152/0001-31

Anexo 02

Página 12

Orçamento Programa - Exercício de 2026

NATUREZA DA DESPESA POR ORGÃO E UNIDADE

PODER 02 PODER EXECUTIVO						
ORGÃO 04 SECRETARIA DE SAÚDE						
UNIDADE 02 SAÚDE - OUTROS PROGRAMAS						
Código	Especificação	F.R.-C.A.	Elemento	Modalidade	Grupo	Categoria Econômica
3.0.00.00	DESPESAS CORRENTES					487.579,11
3.0.00.00	DESPESAS CORRENTES					49.048,13
3.1.00.00	PESSOAL E ENCARGOS SOCIAIS				172.742,34	
3.1.90.00	APLICAÇÕES DIRETAS			172.742,34		
3.1.90.11	VENCIMENTOS E VANTAGENS FIXAS - PESSOAL CIVIL	1.631.03.999.000	139.308,34			
3.1.90.13	OBRIGAÇÕES PATRONAIS	1.631.03.999.000	33.434,00			
3.3.00.00	OUTRAS DESPESAS CORRENTES				363.884,90	
3.3.90.00	APLICAÇÕES DIRETAS			363.884,90		
3.3.90.14	DIÁRIAS - CIVIL	1.621.03.300.000	8.880,91			
3.3.90.14	DIÁRIAS - CIVIL	1.631.03.999.000	27.861,66			
3.3.90.30	MATERIAL DE CONSUMO	1.621.03.300.000	13.524,52			
3.3.90.30	MATERIAL DE CONSUMO	1.631.03.999.000	69.654,15			
3.3.90.36	OUTROS SERVIÇOS DE TERCEIROS - PESSOA FÍSICA	1.621.03.300.000	8.880,90			
3.3.90.36	OUTROS SERVIÇOS DE TERCEIROS - PESSOA FÍSICA	1.631.03.999.000	69.654,15			
3.3.90.39	OUTROS SERVIÇOS DE TERCEIROS - PESSOA JURÍDICA	1.621.03.300.000	8.880,90			
3.3.90.39	OUTROS SERVIÇOS DE TERCEIROS - PESSOA JURÍDICA	1.631.03.999.000	78.012,66			
3.3.90.40	SERVIÇOS DE TECNOLOGIA DA INFORMAÇÃO E COMUNICAÇÃO	1.621.03.300.000	8.880,90			
3.3.90.40	SERVIÇOS DE TECNOLOGIA DA INFORMAÇÃO E COMUNICAÇÃO	1.631.03.999.000	55.723,32			
3.3.90.48	OUTROS AUXÍLIOS FINANCEIROS A PESSOAS FÍSICAS	1.631.03.999.000	13.930,83			
4.0.00.00	DESPESAS DE CAPITAL					8.880,90
4.4.00.00	INVESTIMENTOS				8.880,90	
4.4.90.00	APLICAÇÕES DIRETAS			8.880,90		
4.4.90.52	EQUIPAMENTOS E MATERIAL PERMANENTE	1.621.03.300.000	8.880,90			
TOTAL						545.508,14

PREF MUNICIPAL DE ALEGRETE DO PIAUÍ

R MAXIMIANO RIBEIRO - CNPJ:41522152/0001-31

Anexo 02
Página 13

Orçamento Programa - Exercício de 2026

NATUREZA DA DESPESA POR ORGÃO E UNIDADE

PODER 02 PODER EXECUTIVO						
ORGÃO 05 SECRETARIA DE ASSISTÊNCIA SOCIAL						
UNIDADE 01 FUNDO MUNICIPAL DE ASSISTÊNCIA SOCIAL - FMAS						
Código	Especificação	F.R.-C.A.	Elemento	Modalidade	Grupo	Categoria Econômica
3.0.00.00	DESPESAS CORRENTES					328.949,34
3.0.00.00	DESPESAS CORRENTES					166.950,00
3.0.00.00	DESPESAS CORRENTES					497.219,70
3.1.00.00	PESSOAL E ENCARGOS SOCIAIS				280.964,41	
3.1.90.00	APLICAÇÕES DIRETAS			280.964,41		
3.1.90.04	CONTRATAÇÃO POR TEMPO DETERMINADO	1.500.01.999.000	7.908,45			
3.1.90.11	VENCIMENTOS E VANTAGENS FIXAS - PESSOAL CIVIL	1.500.01.999.000	27.861,67			
3.1.90.11	VENCIMENTOS E VANTAGENS FIXAS - PESSOAL CIVIL	1.660.05.999.000	130.128,48			
3.1.90.11	VENCIMENTOS E VANTAGENS FIXAS - PESSOAL CIVIL	1.661.05.999.000	55.650,00			
3.1.90.13	OBRIGAÇÕES PATRONAIS	1.500.01.999.000	4.527,50			
3.1.90.13	OBRIGAÇÕES PATRONAIS	1.660.05.999.000	4.527,48			
3.1.90.13	OBRIGAÇÕES PATRONAIS	1.661.05.999.000	27.825,00			
3.1.90.91	SENTENÇAS JUDICIAIS	1.500.01.999.000	174,14			
3.1.90.91	SENTENÇAS JUDICIAIS	1.660.05.999.000	7.139,55			
3.1.90.92	DESPESAS DE EXERCÍCIOS ANTERIORES	1.500.01.999.000	174,14			
3.1.90.92	DESPESAS DE EXERCÍCIOS ANTERIORES	1.660.05.999.000	7.139,55			
3.1.90.94	INDENIZAÇÕES E RESTITUIÇÕES TRABALHISTAS	1.500.01.999.000	7.908,45			
3.3.00.00	OUTRAS DESPESAS CORRENTES				712.154,63	
3.3.50.00	TRANSFERÊNCIAS A INSTITUIÇÕES PRIVADAS SEM FINS LUCRATIVAS			15.816,90		
3.3.50.41	CONTRIBUIÇÕES	1.500.01.999.000	7.908,45			
3.3.50.43	SUBVENÇÕES SOCIAIS	1.500.01.999.000	7.908,45			
3.3.90.00	APLICAÇÕES DIRETAS			696.337,73		
3.3.90.14	DIÁRIAS - CIVIL	1.500.01.999.000	1.393,08			
3.3.90.14	DIÁRIAS - CIVIL	1.660.05.999.000	23.345,33			
3.3.90.30	MATERIAL DE CONSUMO	1.500.01.999.000	13.930,83			
3.3.90.30	MATERIAL DE CONSUMO	1.660.05.999.000	82.966,44			
3.3.90.30	MATERIAL DE CONSUMO	1.661.05.999.000	22.260,00			
3.3.90.31	PREMIAÇÕES CULTURAIS, ARTÍSTICAS, CIENTÍFICAS, DESPORTIVAS	1.500.01.999.000	7.908,45			
3.3.90.32	MATERIAL, BEM OU SERVIÇO PARA DISTRIBUIÇÃO GRATUITA	1.500.01.999.000	7.908,45			
3.3.90.32	MATERIAL, BEM OU SERVIÇO PARA DISTRIBUIÇÃO GRATUITA	1.660.05.999.000	41.181,00			
3.3.90.32	MATERIAL, BEM OU SERVIÇO PARA DISTRIBUIÇÃO GRATUITA	1.661.05.999.000	11.130,00			
3.3.90.33	PASSAGENS E DESPESAS COM LOCOMOÇÃO	1.500.01.999.000	7.908,45			
3.3.90.34	OUTRAS DESPESAS DE PESSOAL DECORRENTES DE CONTRATO	1.500.01.999.000	7.908,45			
3.3.90.35	SERVIÇOS DE CONSULTORIA	1.500.01.999.000	15.828,00			
3.3.90.36	OUTROS SERVIÇOS DE TERCEIROS - PESSOA FÍSICA	1.500.01.999.000	62.688,76			
3.3.90.36	OUTROS SERVIÇOS DE TERCEIROS - PESSOA FÍSICA	1.660.05.999.000	92.269,98			
3.3.90.36	OUTROS SERVIÇOS DE TERCEIROS - PESSOA FÍSICA	1.661.05.999.000	22.260,00			
3.3.90.37	LOCAÇÃO DE MÃO-DE-OBRA	1.500.01.999.000	7.908,45			
3.3.90.39	OUTROS SERVIÇOS DE TERCEIROS - PESSOA JURÍDICA	1.500.01.999.000	72.440,33			
3.3.90.39	OUTROS SERVIÇOS DE TERCEIROS - PESSOA JURÍDICA	1.660.05.999.000	77.725,71			
3.3.90.39	OUTROS SERVIÇOS DE TERCEIROS - PESSOA JURÍDICA	1.661.05.999.000	27.825,00			
3.3.90.40	SERVIÇOS DE TECNOLOGIA DA INFORMAÇÃO E COMUNICAÇÃO	1.500.01.999.000	7.908,45			
3.3.90.47	OBRIGAÇÕES TRIBUTÁRIAS E CONTRIBUTIVAS	1.500.01.999.000	7.908,45			
3.3.90.48	OUTROS AUXÍLIOS FINANCEIROS A PESSOAS FÍSICAS	1.500.01.999.000	7.908,45			
3.3.90.91	SENTENÇAS JUDICIAIS	1.500.01.999.000	7.908,45			
3.3.90.91	SENTENÇAS JUDICIAIS	1.660.05.999.000	18.098,95			

PREF MUNICIPAL DE ALEGRETE DO PIAUÍ

R MAXIMIANO RIBEIRO - CNPJ:41522152/0001-31

Anexo 02
Página 14

Orçamento Programa - Exercício de 2026

NATUREZA DA DESPESA POR ORGÃO E UNIDADE

PODER 02 PODER EXECUTIVO						
ORGÃO 05 SECRETARIA DE ASSISTÊNCIA SOCIAL						
UNIDADE 01 FUNDO MUNICIPAL DE ASSISTÊNCIA SOCIAL - FMAS						
Código	Especificação	F.R.-C.A.	Elemento	Modalidade	Grupo	Categoria Econômica
3.3.90.92	DESPESAS DE EXERCÍCIOS ANTERIORES	1.500.01.999.000	174,14			
3.3.90.92	DESPESAS DE EXERCÍCIOS ANTERIORES	1.660.05.999.000	1.567,23			
3.3.90.93	INDENIZAÇÕES E RESTITUIÇÕES	1.500.01.999.000	11.130,00			
3.3.90.93	INDENIZAÇÕES E RESTITUIÇÕES	1.660.05.999.000	11.130,00			
3.3.90.95	INDENIZAÇÕES PELA EXECUÇÃO DE TRABALHOS DE CAMPO	1.500.01.999.000	7.908,45			
3.3.90.96	RESSARCIMENTO DE DESPESAS DE PESSOAL REQUISITADO	1.500.01.999.000	7.908,45			
4.0.00.00	DESPESAS DE CAPITAL					55.650,00
4.0.00.00	DESPESAS DE CAPITAL					32.432,12
4.0.00.00	DESPESAS DE CAPITAL					73.461,36
4.4.00.00	INVESTIMENTOS				161.543,48	
4.4.90.00	APLICAÇÕES DIRETAS			161.543,48		
4.4.90.51	OBRAS E INSTALAÇÕES	1.500.01.999.000	1.741,36			
4.4.90.51	OBRAS E INSTALAÇÕES	1.660.05.999.000	25.012,31			
4.4.90.51	OBRAS E INSTALAÇÕES	1.661.05.999.000	27.825,00			
4.4.90.52	EQUIPAMENTOS E MATERIAL PERMANENTE	1.500.01.999.000	6.965,42			
4.4.90.52	EQUIPAMENTOS E MATERIAL PERMANENTE	1.660.05.999.000	48.449,05			
4.4.90.52	EQUIPAMENTOS E MATERIAL PERMANENTE	1.661.05.999.000	27.825,00			
4.4.90.61	AQUISIÇÃO DE IMÓVEIS	1.500.01.999.000	15.816,89			
4.4.90.92	DESPESAS DE EXERCÍCIOS ANTERIORES	1.500.01.999.000	7.908,45			
TOTAL						1.154.662,52

PREF MUNICIPAL DE ALEGRETE DO PIAUÍ

R MAXIMIANO RIBEIRO - CNPJ:41522152/0001-31

Anexo 02
Página 15

Orçamento Programa - Exercício de 2026

NATUREZA DA DESPESA POR ORGÃO E UNIDADE

PODER 02 PODER EXECUTIVO						
ORGÃO 06 GABINETE DO PREFEITO						
UNIDADE 00 GABINETE DO PREFEITO						
Código	Especificação	F.R.-C.A.	Elemento	Modalidade	Grupo	Categoria Econômica
3.0.00.00	DESPESAS CORRENTES					264.429,22
3.1.00.00	PESSOAL E ENCARGOS SOCIAIS				157.161,83	
3.1.90.00	APLICAÇÕES DIRETAS			157.161,83		
3.1.90.11	VENCIMENTOS E VANTAGENS FIXAS - PESSOAL CIVIL	1.500.01.999.000	157.161,83			
3.3.00.00	OUTRAS DESPESAS CORRENTES				107.267,39	
3.3.90.00	APLICAÇÕES DIRETAS			107.267,39		
3.3.90.14	DIÁRIAS - CIVIL	1.500.01.999.000	32.040,91			
3.3.90.30	MATERIAL DE CONSUMO	1.500.01.999.000	26.468,58			
3.3.90.33	PASSAGENS E DESPESAS COM LOCOMOÇÃO	1.500.01.999.000	2.786,16			
3.3.90.36	OUTROS SERVIÇOS DE TERCEIROS - PESSOA FÍSICA	1.500.01.999.000	13.930,83			
3.3.90.39	OUTROS SERVIÇOS DE TERCEIROS - PESSOA JURÍDICA	1.500.01.999.000	32.040,91			
4.0.00.00	DESPESAS DE CAPITAL					6.965,42
4.4.00.00	INVESTIMENTOS				6.965,42	
4.4.90.00	APLICAÇÕES DIRETAS			6.965,42		
4.4.90.52	EQUIPAMENTOS E MATERIAL PERMANENTE	1.749.06.999.000	6.965,42			
TOTAL						271.394,64

PREF MUNICIPAL DE ALEGRETE DO PIAUÍ
R MAXIMIANO RIBEIRO - CNPJ:41522152/0001-31

Anexo 02
Página 16

Orçamento Programa - Exercício de 2026

NATUREZA DA DESPESA POR ORGÃO E UNIDADE

PODER 02 PODER EXECUTIVO						
ORGÃO 07 SECRETARIA MUN. DE AGRICULTURA E ABASTECIMENTO						
UNIDADE 00 SECRETARIA MUN. DE AGRICULTURA E ABASTECIMENTO						
Código	Especificação	F.R.-C.A.	Elemento	Modalidade	Grupo	Categoria Econômica
3.0.00.00	DESPESAS CORRENTES					477.479,25
3.1.00.00	PESSOAL E ENCARGOS SOCIAIS				64.499,75	
3.1.90.00	APLICAÇÕES DIRETAS			64.499,75		
3.1.90.11	VENCIMENTOS E VANTAGENS FIXAS - PESSOAL CIVIL	1.500.01.999.000	64.081,82			
3.1.90.16	OUTRAS DESPESAS VARIÁVEIS - PESSOAL CIVIL	1.500.01.999.000	417,93			
3.3.00.00	OUTRAS DESPESAS CORRENTES				412.979,50	
3.3.50.00	TRANSFERÊNCIAS A INSTITUIÇÕES PRIVADAS SEM FINS LUCRATIVAS			41.792,52		
3.3.50.41	CONTRIBUIÇÕES	1.500.01.999.000	41.792,52			
3.3.90.00	APLICAÇÕES DIRETAS			371.186,98		
3.3.90.14	DIÁRIAS - CIVIL	1.500.01.999.000	13.930,83			
3.3.90.30	MATERIAL DE CONSUMO	1.500.01.999.000	100.301,98			
3.3.90.32	MATERIAL, BEM OU SERVIÇO PARA DISTRIBUIÇÃO GRATUITA	1.500.01.999.000	10.448,12			
3.3.90.36	OUTROS SERVIÇOS DE TERCEIROS - PESSOA FÍSICA	1.500.01.999.000	109.914,26			
3.3.90.39	OUTROS SERVIÇOS DE TERCEIROS - PESSOA JURÍDICA	1.500.01.999.000	136.591,79			
4.0.00.00	DESPESAS DE CAPITAL					27.861,66
4.0.00.00	DESPESAS DE CAPITAL					41.792,50
4.4.00.00	INVESTIMENTOS				69.654,16	
4.4.90.00	APLICAÇÕES DIRETAS			69.654,16		
4.4.90.51	OBRAS E INSTALAÇÕES	1.500.01.999.000	27.861,67			
4.4.90.51	OBRAS E INSTALAÇÕES	1.749.06.999.000	13.930,83			
4.4.90.52	EQUIPAMENTOS E MATERIAL PERMANENTE	1.500.01.999.000	13.930,83			
4.4.90.52	EQUIPAMENTOS E MATERIAL PERMANENTE	1.749.06.999.000	13.930,83			
TOTAL						547.133,41

PREF MUNICIPAL DE ALEGRETE DO PIAUÍ
R MAXIMIANO RIBEIRO - CNPJ:41522152/0001-31

Anexo 02
Página 17

Orçamento Programa - Exercício de 2026

NATUREZA DA DESPESA POR ORGÃO E UNIDADE

PODER 02 PODER EXECUTIVO						
ORGÃO 08 SECRETARIA MUN. DE OBRAS E URBANISMO						
UNIDADE 00 SECRETARIA MUN. DE OBRAS E URBANISMO						
Código	Especificação	F.R.-C.A.	Elemento	Modalidade	Grupo	Categoria Econômica
3.0.00.00	DESPESAS CORRENTES					429.487,57
3.1.00.00	PESSOAL E ENCARGOS SOCIAIS				69.654,15	
3.1.90.00	APLICAÇÕES DIRETAS			69.654,15		
3.1.90.11	VENCIMENTOS E VANTAGENS FIXAS - PESSOAL CIVIL	1.500.01.999.000	69.654,15			
3.3.00.00	OUTRAS DESPESAS CORRENTES				359.833,42	
3.3.90.00	APLICAÇÕES DIRETAS			359.833,42		
3.3.90.14	DIÁRIAS - CIVIL	1.500.01.999.000	2.507,56			
3.3.90.30	MATERIAL DE CONSUMO	1.500.01.999.000	78.012,66			
3.3.90.36	OUTROS SERVIÇOS DE TERCEIROS - PESSOA FÍSICA	1.500.01.999.000	127.467,13			
3.3.90.39	OUTROS SERVIÇOS DE TERCEIROS - PESSOA JURÍDICA	1.500.01.999.000	151.846,07			
4.0.00.00	DESPESAS DE CAPITAL					107.302,47
4.0.00.00	DESPESAS DE CAPITAL					27.861,66
4.4.00.00	INVESTIMENTOS				107.302,46	
4.4.90.00	APLICAÇÕES DIRETAS			107.302,46		
4.4.90.51	OBRAS E INSTALAÇÕES	1.500.01.999.000	35.509,97			
4.4.90.51	OBRAS E INSTALAÇÕES	1.749.06.999.000	13.930,83			
4.4.90.52	EQUIPAMENTOS E MATERIAL PERMANENTE	1.500.01.999.000	13.930,83			
4.4.90.52	EQUIPAMENTOS E MATERIAL PERMANENTE	1.749.06.999.000	13.930,83			
4.4.90.61	AQUISIÇÃO DE IMÓVEIS	1.500.01.999.000	30.000,00			
4.5.00.00	INVERSÕES FINANCEIRAS				27.861,67	
4.5.90.00	APLICAÇÕES DIRETAS			27.861,67		
4.5.90.61	AQUISIÇÃO DE IMÓVEIS	1.500.01.999.000	27.861,67			
TOTAL						564.651,70

PREF MUNICIPAL DE ALEGRETE DO PIAUÍ
 R MAXIMIANO RIBEIRO - CNPJ:41522152/0001-31
Anexo 02
Página 18

Orçamento Programa - Exercício de 2026

NATUREZA DA DESPESA POR ORGÃO E UNIDADE

PODER 02 PODER EXECUTIVO						
ORGÃO 11 SECRETARIA MUN. DE ADMINISTRAÇÃO FINANCEIRA						
UNIDADE 00 SECRETARIA MUN. DE ADMINISTRAÇÃO FINANCEIRA						
Código	Especificação	F.R.-C.A.	Elemento	Modalidade	Grupo	Categoria Econômica
3.0.00.00	DESPESAS CORRENTES					185.697,99
3.1.00.00	PESSOAL E ENCARGOS SOCIAIS				80.798,82	
3.1.90.00	APLICAÇÕES DIRETAS			80.798,82		
3.1.90.11	VENCIMENTOS E VANTAGENS FIXAS - PESSOAL CIVIL	1.500.01.999.000	78.012,66			
3.1.90.13	OBRIGAÇÕES PATRONAIS	1.500.01.999.000	2.786,16			
3.2.00.00	JUROS E ENCARGOS DA DÍVIDA				9.751,58	
3.2.90.00	APLICAÇÕES DIRETAS			9.751,58		
3.2.90.21	JUROS SOBRE A DÍVIDA POR CONTRATO	1.500.01.999.000	8.358,50			
3.2.90.22	OUTROS ENCARGOS SOBRE A DÍVIDA POR CONTRATO	1.500.01.999.000	1.393,08			
3.3.00.00	OUTRAS DESPESAS CORRENTES				95.147,59	
3.3.90.00	APLICAÇÕES DIRETAS			95.147,59		
3.3.90.14	DIÁRIAS - CIVIL	1.500.01.999.000	8.776,42			
3.3.90.30	MATERIAL DE CONSUMO	1.500.01.999.000	22.289,34			
3.3.90.36	OUTROS SERVIÇOS DE TERCEIROS - PESSOA FÍSICA	1.500.01.999.000	19.503,16			
3.3.90.39	OUTROS SERVIÇOS DE TERCEIROS - PESSOA JURÍDICA	1.500.01.999.000	44.578,67			
4.0.00.00	DESPESAS DE CAPITAL					6.965,42
4.0.00.00	DESPESAS DE CAPITAL					55.865,44
4.4.00.00	INVESTIMENTOS				13.930,84	
4.4.90.00	APLICAÇÕES DIRETAS			13.930,84		
4.4.90.52	EQUIPAMENTOS E MATERIAL PERMANENTE	1.500.01.999.000	6.965,42			
4.4.90.52	EQUIPAMENTOS E MATERIAL PERMANENTE	1.749.06.999.000	6.965,42			
4.6.00.00	AMORTIZAÇÃO DA DÍVIDA				48.900,02	
4.6.90.00	APLICAÇÕES DIRETAS			48.900,02		
4.6.90.71	PRINCIPAL DA DÍVIDA CONTRATUAL RESGATADO	1.500.01.999.000	48.900,02			
TOTAL						248.528,85

PREF MUNICIPAL DE ALEGRETE DO PIAUÍ
 R MAXIMIANO RIBEIRO - CNPJ:41522152/0001-31
Anexo 02
Página 19

Orçamento Programa - Exercício de 2026

NATUREZA DA DESPESA POR ORGÃO E UNIDADE

PODER 02 PODER EXECUTIVO						
ORGÃO 15 FUNDO MUN. DE PREVIDENCIA SOCIAL- PREV- ALE						
UNIDADE 01 FUNDO MUN. DE PREVIDENCIA SOCIAL-FINANCEIRO						
Código	Especificação	F.R.-C.A.	Elemento	Modalidade	Grupo	Categoria Econômica
3.0.00.00	DESPESAS CORRENTES					1.961.000,00
3.0.00.00	DESPESAS CORRENTES					126.500,00
3.1.00.00	PESSOAL E ENCARGOS SOCIAIS				1.966.500,00	
3.1.90.00	APLICAÇÕES DIRETAS			1.966.500,00		
3.1.90.01	APOSENTADORIAS DO RPPS, RESERVA REMUNERADA E REFOR	1.801.04.999.000	1.900.000,00			
3.1.90.03	PENSÕES DO RPPS E DO MILITAR	1.801.04.999.000	60.000,00			
3.1.90.11	VENCIMENTOS E VANTAGENS FIXAS - PESSOAL CIVIL	1.802.04.999.000	5.000,00			
3.1.90.13	OBRIGAÇÕES PATRONAIS	1.802.04.999.000	500,00			
3.1.90.86	COMPENSAÇÕES A REGIMES DE PREVIDÊNCIA	1.801.04.999.000	1.000,00			
3.3.00.00	OUTRAS DESPESAS CORRENTES				121.000,00	
3.3.90.00	APLICAÇÕES DIRETAS			121.000,00		
3.3.90.14	DIÁRIAS - CIVIL	1.802.04.999.000	5.000,00			
3.3.90.30	MATERIAL DE CONSUMO	1.802.04.999.000	3.000,00			
3.3.90.33	PASSAGENS E DESPESAS COM LOCOMOÇÃO	1.802.04.999.000	3.000,00			
3.3.90.35	SERVIÇOS DE CONSULTORIA	1.802.04.999.000	86.000,00			
3.3.90.36	OUTROS SERVIÇOS DE TERCEIROS - PESSOA FÍSICA	1.802.04.999.000	5.000,00			
3.3.90.39	OUTROS SERVIÇOS DE TERCEIROS - PESSOA JURÍDICA	1.802.04.999.000	8.000,00			
3.3.90.40	SERVIÇOS DE TECNOLOGIA DA INFORMAÇÃO E COMUNICAÇÃO	1.802.04.999.000	10.000,00			
3.3.90.47	OBRIGAÇÕES TRIBUTÁRIAS E CONTRIBUTIVAS	1.802.04.999.000	1.000,00			
4.0.00.00	DESPESAS DE CAPITAL					6.000,00
4.4.00.00	INVESTIMENTOS				6.000,00	
4.4.90.00	APLICAÇÕES DIRETAS			6.000,00		
4.4.90.51	OBRAS E INSTALAÇÕES	1.802.04.999.000	1.000,00			
4.4.90.52	EQUIPAMENTOS E MATERIAL PERMANENTE	1.802.04.999.000	5.000,00			
9.0.00.00	RESERVA DE CONTINGÊNCIA					100.000,00
9.9.00.00	RESERVA DE CONTINGÊNCIA				100.000,00	
9.9.99.00	RESERVA DE CONTINGÊNCIA			100.000,00		
9.9.99.99	RESERVA DE CONTINGÊNCIA	1.801.04.999.000	100.000,00			
TOTAL						2.193.500,00

PREF MUNICIPAL DE ALEGRETE DO PIAUÍ

R MAXIMIANO RIBEIRO - CNPJ:41522152/0001-31

Anexo 02

Página 20

Orçamento Programa - Exercício de 2026

NATUREZA DA DESPESA POR ORGÃO E UNIDADE

PODER 02 PODER EXECUTIVO						
ORGÃO 15 FUNDO MUN. DE PREVIDENCIA SOCIAL- PREV- ALE						
UNIDADE 02 FUNDO MUN. DE PREVIDENCIA SOCIAL- PREVIDENCIÁRIO						
Código	Especificação	F.R.-C.A.	Elemento	Modalidade	Grupo	Categoria Econômica
3.0.00.00	DESPESAS CORRENTES					221.000,00
3.0.00.00	DESPESAS CORRENTES					120.000,00
3.1.00.00	PESSOAL E ENCARGOS SOCIAIS				221.000,00	
3.1.90.00	APLICAÇÕES DIRETAS			221.000,00		
3.1.90.01	APOSENTADORIAS DO RPPS, RESERVA REMUNERADA E REFOR	1.800.04.999.000	212.000,00			
3.1.90.03	PENSÕES DO RPPS E DO MILITAR	1.800.04.999.000	8.000,00			
3.1.90.86	COMPENSAÇÕES A REGIMES DE PREVIDÊNCIA	1.800.04.999.000	1.000,00			
3.3.00.00	OUTRAS DESPESAS CORRENTES				120.000,00	
3.3.90.00	APLICAÇÕES DIRETAS			120.000,00		
3.3.90.14	DIÁRIAS - CIVIL	1.802.04.999.000	4.000,00			
3.3.90.30	MATERIAL DE CONSUMO	1.802.04.999.000	4.000,00			
3.3.90.35	SERVIÇOS DE CONSULTORIA	1.802.04.999.000	91.000,00			
3.3.90.36	OUTROS SERVIÇOS DE TERCEIROS - PESSOA FÍSICA	1.802.04.999.000	5.000,00			
3.3.90.39	OUTROS SERVIÇOS DE TERCEIROS - PESSOA JURÍDICA	1.802.04.999.000	9.000,00			
3.3.90.40	SERVIÇOS DE TECNOLOGIA DA INFORMAÇÃO E COMUNICAÇÃO	1.802.04.999.000	5.000,00			
3.3.90.47	OBRIGAÇÕES TRIBUTÁRIAS E CONTRIBUTIVAS	1.802.04.999.000	2.000,00			
4.0.00.00	DESPESAS DE CAPITAL					6.000,00
4.4.00.00	INVESTIMENTOS				6.000,00	
4.4.90.00	APLICAÇÕES DIRETAS			6.000,00		
4.4.90.51	OBRAS E INSTALAÇÕES	1.802.04.999.000	1.000,00			
4.4.90.52	EQUIPAMENTOS E MATERIAL PERMANENTE	1.802.04.999.000	5.000,00			
9.0.00.00	RESERVA DE CONTINGÊNCIA					1.069.500,00
9.9.00.00	RESERVA DE CONTINGÊNCIA				1.069.500,00	
9.9.99.00	RESERVA DE CONTINGÊNCIA			1.069.500,00		
9.9.99.99	RESERVA DE CONTINGÊNCIA	1.800.04.999.000	1.069.500,00			
TOTAL						1.416.500,00

PREF MUNICIPAL DE ALEGRETE DO PIAUÍ

R MAXIMIANO RIBEIRO - CNPJ:41522152/0001-31

Anexo 02

Página 21

Orçamento Programa - Exercício de 2026

NATUREZA DA DESPESA POR ORGÃO E UNIDADE

PODER 02 PODER EXECUTIVO						
ORGÃO 16 CONTROLADORIA GERAL DO MUNICÍPIO						
UNIDADE 00 CONTROLADORIA GERAL DO MUNICÍPIO						
Código	Especificação	F.R.-C.A.	Elemento	Modalidade	Grupo	Categoria Econômica
3.0.00.00	DESPESAS CORRENTES					91.525,56
3.1.00.00	PESSOAL E ENCARGOS SOCIAIS				33.434,00	
3.1.90.00	APLICAÇÕES DIRETAS			33.434,00		
3.1.90.11	VENCIMENTOS E VANTAGENS FIXAS - PESSOAL CIVIL	1.500.01.999.000	33.434,00			
3.3.00.00	OUTRAS DESPESAS CORRENTES				58.091,56	
3.3.90.00	APLICAÇÕES DIRETAS			58.091,56		
3.3.90.14	DIÁRIAS - CIVIL	1.500.01.999.000	8.358,50			
3.3.90.30	MATERIAL DE CONSUMO	1.500.01.999.000	18.110,08			
3.3.90.36	OUTROS SERVIÇOS DE TERCEIROS - PESSOA FÍSICA	1.500.01.999.000	16.020,46			
3.3.90.39	OUTROS SERVIÇOS DE TERCEIROS - PESSOA JURÍDICA	1.500.01.999.000	15.602,52			
4.0.00.00	DESPESAS DE CAPITAL					6.965,42
4.4.00.00	DESPESAS DE CAPITAL					6.965,42
4.4.90.00	INVESTIMENTOS				13.930,84	
4.4.90.00	APLICAÇÕES DIRETAS			13.930,84		
4.4.90.52	EQUIPAMENTOS E MATERIAL PERMANENTE	1.500.01.999.000	6.965,42			
4.4.90.52	EQUIPAMENTOS E MATERIAL PERMANENTE	1.749.06.999.000	6.965,42			
TOTAL						105.456,40

PREF MUNICIPAL DE ALEGRETE DO PIAUÍ

R MAXIMIANO RIBEIRO - CNPJ:41522152/0001-31

Anexo 02

Página 22

Orçamento Programa - Exercício de 2026

NATUREZA DA DESPESA POR ORGÃO E UNIDADE

PODER 02 PODER EXECUTIVO						
ORGÃO 17 SECRETARIA MUN. DE ESTRADAS E RODAGENS						
UNIDADE 00 SECRETARIA MUN. DE ESTRADAS E RODAGENS						
Código	Especificação	F.R.-C.A.	Elemento	Modalidade	Grupo	Categoria Econômica
3.0.00.00	DESPESAS CORRENTES					107.519,15
3.0.00.00	DESPESAS CORRENTES					135.651,50
3.1.00.00	PESSOAL E ENCARGOS SOCIAIS				16.716,99	
3.1.90.00	APLICAÇÕES DIRETAS			16.716,99		
3.1.90.11	VENCIMENTOS E VANTAGENS FIXAS - PESSOAL CIVIL	1.500.01.999.000	16.716,99			
3.3.00.00	OUTRAS DESPESAS CORRENTES				226.453,66	
3.3.90.00	APLICAÇÕES DIRETAS			226.453,66		
3.3.90.14	DIÁRIAS - CIVIL	1.500.01.999.000	4.736,48			
3.3.90.14	DIÁRIAS - CIVIL	1.700.06.999.000	26.879,78			
3.3.90.30	MATERIAL DE CONSUMO	1.500.01.999.000	4.875,79			
3.3.90.30	MATERIAL DE CONSUMO	1.700.06.999.000	26.879,77			
3.3.90.36	OUTROS SERVIÇOS DE TERCEIROS - PESSOA FÍSICA	1.500.01.999.000	50.394,83			
3.3.90.36	OUTROS SERVIÇOS DE TERCEIROS - PESSOA FÍSICA	1.700.06.999.000	26.879,83			
3.3.90.39	OUTROS SERVIÇOS DE TERCEIROS - PESSOA JURÍDICA	1.500.01.999.000	58.927,41			
3.3.90.39	OUTROS SERVIÇOS DE TERCEIROS - PESSOA JURÍDICA	1.700.06.999.000	26.879,77			
4.0.00.00	DESPESAS DE CAPITAL					27.861,67
4.0.00.00	DESPESAS DE CAPITAL					53.759,54
4.0.00.00	DESPESAS DE CAPITAL					13.930,83
4.4.00.00	INVESTIMENTOS				95.552,04	
4.4.90.00	APLICAÇÕES DIRETAS			95.552,04		
4.4.90.51	OBRAS E INSTALAÇÕES	1.500.01.999.000	27.861,67			
4.4.90.51	OBRAS E INSTALAÇÕES	1.700.06.999.000	26.879,77			
4.4.90.51	OBRAS E INSTALAÇÕES	1.749.06.999.000	13.930,83			
4.4.90.52	EQUIPAMENTOS E MATERIAL PERMANENTE	1.700.06.999.000	26.879,77			
TOTAL						338.722,69

PREF MUNICIPAL DE ALEGRETE DO PIAUÍ

R MAXIMIANO RIBEIRO - CNPJ:41522152/0001-31

Anexo 02

Página 23

Orçamento Programa - Exercício de 2026

NATUREZA DA DESPESA POR ORGÃO E UNIDADE

PODER 02 PODER EXECUTIVO						
ORGÃO 18 SECRETARIA MUNICIPAL DE MEIO-AMBIENTE E RECURSOS HÍDRICOS						
UNIDADE 00 SECRETARIA MUNICIPAL DE MEIO-AMBIENTE E RECURSOS HÍDRICOS						
Código	Especificação	F.R.-C.A.	Elemento	Modalidade	Grupo	Categoria Econômica
3.0.00.00	DESPESAS CORRENTES					110.000,00
3.1.00.00	PESSOAL E ENCARGOS SOCIAIS				70.000,00	
3.1.90.00	APLICAÇÕES DIRETAS			70.000,00		
3.1.90.11	VENCIMENTOS E VANTAGENS FIXAS - PESSOAL CIVIL	1.500.01.999.000	50.000,00			
3.1.90.13	OBRIGAÇÕES PATRONAIS	1.500.01.999.000	20.000,00			
3.3.00.00	OUTRAS DESPESAS CORRENTES				40.000,00	
3.3.90.00	APLICAÇÕES DIRETAS			40.000,00		
3.3.90.14	DIÁRIAS - CIVIL	1.500.01.999.000	10.000,00			
3.3.90.30	MATERIAL DE CONSUMO	1.500.01.999.000	10.000,00			
3.3.90.36	OUTROS SERVIÇOS DE TERCEIROS - PESSOA FÍSICA	1.500.01.999.000	10.000,00			
3.3.90.39	OUTROS SERVIÇOS DE TERCEIROS - PESSOA JURÍDICA	1.500.01.999.000	10.000,00			
4.0.00.00	DESPESAS DE CAPITAL					6.965,42
4.0.00.00	DESPESAS DE CAPITAL					44.827,09
4.4.00.00	INVESTIMENTOS				44.827,09	
4.4.90.00	APLICAÇÕES DIRETAS			44.827,09		
4.4.90.51	OBRAS E INSTALAÇÕES	1.500.01.999.000	27.861,67			
4.4.90.51	OBRAS E INSTALAÇÕES	1.749.06.999.000	6.965,42			
4.4.90.52	EQUIPAMENTOS E MATERIAL PERMANENTE	1.500.01.999.000	10.000,00			
4.5.00.00	INVERSÕES FINANCEIRAS				6.965,42	
4.5.90.00	APLICAÇÕES DIRETAS			6.965,42		
4.5.90.61	AQUISIÇÃO DE IMÓVEIS	1.500.01.999.000	6.965,42			
TOTAL						161.792,51

PREF MUNICIPAL DE ALEGRETE DO PIAUÍ

R MAXIMIANO RIBEIRO - CNPJ:41522152/0001-31

Anexo 02

Página 24

Orçamento Programa - Exercício de 2026

NATUREZA DA DESPESA POR ORGÃO E UNIDADE

PODER 02 PODER EXECUTIVO						
ORGÃO 19 FUNDO MUNICIPAL DE APOIO A CULTURA						
UNIDADE 00 FUNDO MUNICIPAL DE APOIO A CULTURA						
Código	Especificação	F.R.-C.A.	Elemento	Modalidade	Grupo	Categoria Econômica
3.0.00.00	DESPESAS CORRENTES					30.000,00
3.0.00.00	DESPESAS CORRENTES					79.044,65
3.0.00.00	DESPESAS CORRENTES					30.000,00
3.3.00.00	OUTRAS DESPESAS CORRENTES				139.044,65	
3.3.90.00	APLICAÇÕES DIRETAS			139.044,65		
3.3.90.30	MATERIAL DE CONSUMO	1.716.06.999.000	10.000,00			
3.3.90.30	MATERIAL DE CONSUMO	1.719.06.999.000	10.000,00			
3.3.90.31	PREMIAÇÕES CULTURAIS, ARTÍSTICAS, CIENTÍFICAS, DESPORT	1.715.06.999.056	54.959,94			
3.3.90.36	OUTROS SERVIÇOS DE TERCEIROS - PESSOA FÍSICA	1.715.06.999.056	4.084,71			
3.3.90.36	OUTROS SERVIÇOS DE TERCEIROS - PESSOA FÍSICA	1.716.06.999.000	10.000,00			
3.3.90.36	OUTROS SERVIÇOS DE TERCEIROS - PESSOA FÍSICA	1.719.06.999.000	10.000,00			
3.3.90.39	OUTROS SERVIÇOS DE TERCEIROS - PESSOA JURÍDICA	1.715.06.999.000	20.000,00			
3.3.90.39	OUTROS SERVIÇOS DE TERCEIROS - PESSOA JURÍDICA	1.716.06.999.000	10.000,00			
3.3.90.39	OUTROS SERVIÇOS DE TERCEIROS - PESSOA JURÍDICA	1.719.06.999.000	10.000,00			
4.0.00.00	DESPESAS DE CAPITAL					10.000,00
4.0.00.00	DESPESAS DE CAPITAL					8.136,03
4.0.00.00	DESPESAS DE CAPITAL					10.000,00
4.4.00.00	INVESTIMENTOS				28.136,03	
4.4.90.00	APLICAÇÕES DIRETAS			28.136,03		
4.4.90.52	EQUIPAMENTOS E MATERIAL PERMANENTE	1.715.06.999.056	8.136,03			
4.4.90.52	EQUIPAMENTOS E MATERIAL PERMANENTE	1.716.06.999.000	10.000,00			
4.4.90.52	EQUIPAMENTOS E MATERIAL PERMANENTE	1.719.06.999.000	10.000,00			
TOTAL						167.180,68

PREF MUNICIPAL DE ALEGRETE DO PIAUÍ

R MAXIMIANO RIBEIRO - CNPJ:41522152/0001-31

Anexo 02

Página 25

Orçamento Programa - Exercício de 2026

NATUREZA DA DESPESA POR ORGÃO E UNIDADE

PODER 02 PODER EXECUTIVO						
ORGÃO 20 PROCURADORIA GERAL DO MUNICÍPIO						
UNIDADE 00 PROCURADORIA GERAL DO MUNICÍPIO						
Código	Especificação	F.R.-C.A.	Elemento	Modalidade	Grupo	Categoria Econômica
3.0.00.00	DESPESAS CORRENTES					79.500,00
3.1.00.00	PESSOAL E ENCARGOS SOCIAIS				15.900,00	
3.1.90.00	APLICAÇÕES DIRETAS			15.900,00		
3.1.90.11	VENCIMENTOS E VANTAGENS FIXAS - PESSOAL CIVIL	1.500.01.999.000	15.900,00			
3.3.00.00	OUTRAS DESPESAS CORRENTES				63.600,00	
3.3.90.00	APLICAÇÕES DIRETAS			63.600,00		
3.3.90.14	DIÁRIAS - CIVIL	1.500.01.999.000	15.900,00			
3.3.90.30	MATERIAL DE CONSUMO	1.500.01.999.000	15.900,00			
3.3.90.36	OUTROS SERVIÇOS DE TERCEIROS - PESSOA FÍSICA	1.500.01.999.000	15.900,00			
3.3.90.39	OUTROS SERVIÇOS DE TERCEIROS - PESSOA JURÍDICA	1.500.01.999.000	15.900,00			
4.0.00.00	DESPESAS DE CAPITAL					31.800,00
4.4.00.00	INVESTIMENTOS				31.800,00	
4.4.90.00	APLICAÇÕES DIRETAS			31.800,00		
4.4.90.51	OBRA E INSTALAÇÕES	1.500.01.999.000	15.900,00			
4.4.90.52	EQUIPAMENTOS E MATERIAL PERMANENTE	1.500.01.999.000	15.900,00			
TOTAL						111.300,00

PREF MUNICIPAL DE ALEGRETE DO PIAUÍ
 R MAXIMIANO RIBEIRO - CNPJ:41522152/0001-31

 Anexo 02
 Página 26

Orçamento Programa - Exercício de 2026

NATUREZA DA DESPESA POR ORGÃO E UNIDADE

PODER 02 PODER EXECUTIVO						
ORGÃO 21 FUNDO MUNICIPAL DE TURISMO						
UNIDADE 00 FUNDO MUNICIPAL DE TURISMO						
Código	Especificação	F.R.-C.A.	Elemento	Modalidade	Grupo	Categoria Econômica
3.0.00.00	DESPESAS CORRENTES					79.500,00
3.1.00.00	PESSOAL E ENCARGOS SOCIAIS				15.900,00	
3.1.90.00	APLICAÇÕES DIRETAS			15.900,00		
3.1.90.11	VENCIMENTOS E VANTAGENS FIXAS - PESSOAL CIVIL	1.500.01.999.000	15.900,00			
3.3.00.00	OUTRAS DESPESAS CORRENTES				63.600,00	
3.3.90.00	APLICAÇÕES DIRETAS			63.600,00		
3.3.90.14	DIÁRIAS - CIVIL	1.500.01.999.000	15.900,00			
3.3.90.30	MATERIAL DE CONSUMO	1.500.01.999.000	15.900,00			
3.3.90.36	OUTROS SERVIÇOS DE TERCEIROS - PESSOA FÍSICA	1.500.01.999.000	15.900,00			
3.3.90.39	OUTROS SERVIÇOS DE TERCEIROS - PESSOA JURÍDICA	1.500.01.999.000	15.900,00			
4.0.00.00	DESPESAS DE CAPITAL					31.800,06
4.4.00.00	INVESTIMENTOS				31.800,06	
4.4.90.00	APLICAÇÕES DIRETAS			31.800,06		
4.4.90.51	OBRAS E INSTALAÇÕES	1.500.01.999.000	15.900,00			
4.4.90.52	EQUIPAMENTOS E MATERIAL PERMANENTE	1.500.01.999.000	15.900,06			
TOTAL						111.300,06

PREF MUNICIPAL DE ALEGRETE DO PIAUÍ
 R MAXIMIANO RIBEIRO - CNPJ:41522152/0001-31

 Anexo 02
 Página 27

Orçamento Programa - Exercício de 2026

NATUREZA DA DESPESA POR ORGÃO E UNIDADE

PODER 02 PODER EXECUTIVO						
ORGÃO 22 MANUTENÇÃO DA SECRETARIA MUNICIPAL DE TRANSPORTES						
UNIDADE 00 MANUTENÇÃO DA SECRETARIA MUNICIPAL DE TRANSPORTES						
Código	Especificação	F.R.-C.A.	Elemento	Modalidade	Grupo	Categoria Econômica
3.0.00.00	DESPESAS CORRENTES					160.000,00
3.1.00.00	PESSOAL E ENCARGOS SOCIAIS				80.000,00	
3.1.90.00	APLICAÇÕES DIRETAS			80.000,00		
3.1.90.04	CONTRATAÇÃO POR TEMPO DETERMINADO	1.500.01.999.000	10.000,00			
3.1.90.11	VENCIMENTOS E VANTAGENS FIXAS - PESSOAL CIVIL	1.500.01.999.000	50.000,00			
3.1.90.13	OBRIGAÇÕES PATRONAIS	1.500.01.999.000	20.000,00			
3.3.00.00	OUTRAS DESPESAS CORRENTES				80.000,00	
3.3.90.00	APLICAÇÕES DIRETAS			80.000,00		
3.3.90.14	DIÁRIAS - CIVIL	1.500.01.999.000	5.000,00			
3.3.90.30	MATERIAL DE CONSUMO	1.500.01.999.000	30.000,00			
3.3.90.33	PASSAGENS E DESPESAS COM LOCOMOÇÃO	1.500.01.999.000	5.000,00			
3.3.90.36	OUTROS SERVIÇOS DE TERCEIROS - PESSOA FÍSICA	1.500.01.999.000	20.000,00			
3.3.90.39	OUTROS SERVIÇOS DE TERCEIROS - PESSOA JURÍDICA	1.500.01.999.000	20.000,00			
4.0.00.00	DESPESAS DE CAPITAL					20.000,00
4.4.00.00	INVESTIMENTOS				20.000,00	
4.4.90.00	APLICAÇÕES DIRETAS			20.000,00		
4.4.90.52	EQUIPAMENTOS E MATERIAL PERMANENTE	1.500.01.999.000	20.000,00			
TOTAL						180.000,00

PREF MUNICIPAL DE ALEGRETE DO PIAUÍ
 R MAXIMIANO RIBEIRO - CNPJ:41522152/0001-31

 Anexo 02
 Página 28

Orçamento Programa - Exercício de 2026

NATUREZA DA DESPESA POR ORGÃO E UNIDADE

PODER 90 RESERVA DE CONTINGÊNCIA						
ORGÃO 99 RESERVA DE CONTINGENCIA						
UNIDADE 00 RESERVA DE CONTINGENCIA						
Código	Especificação	F.R.-C.A.	Elemento	Modalidade	Grupo	Categoria Econômica
9.0.00.00	RESERVA DE CONTINGÊNCIA					41.792,49
9.0.00.00	RESERVA DE CONTINGÊNCIA					13.930,83
9.9.00.00	RESERVA DE CONTINGÊNCIA				55.723,32	
9.9.99.00	RESERVA DE CONTINGÊNCIA			55.723,32		
9.9.99.99	RESERVA DE CONTINGÊNCIA	1.500.01.999.000	41.792,49			
9.9.99.99	RESERVA DE CONTINGÊNCIA	1.749.06.999.000	13.930,83			
TOTAL						55.723,32
TOTAL GERAL						54.133.023,78

PREF MUNICIPAL DE ALEGRETE DO PIAUÍ

R MAXIMIANO RIBEIRO - CNPJ:41522152/0001-31

Orçamento Programa - Exercício de 2026
Anexo 06
Página 1

PROGRAMA DE TRABALHO

(Inc.II, § 2º, Art.2º)

01 PODER LEGISLATIVO					
01 CÂMARA MUNICIPAL					
Código	Especificação	Operação Especial	Projetos	Atividades	T o t a l
01	Legislativa		61.500,00	1.438.500,00	1.500.000,00
01	031 Ação Legislativa		61.500,00	1.438.500,00	1.500.000,00
01	031 0001 PROCESSO LEGISLATIVO		61.500,00	1.438.500,00	1.500.000,00
01.031.0001.1002.0000	Construção, ampl. ou reforma do prédio da Câmara Municipal		61.500,00		61.500,00
01.031.0001.2001.0000	MANUTENÇÃO E FUNCIONAMENTO DA CÂMARA MUNICIPAL			1.438.500,00	1.438.500,00
TOTAL		0,00	61.500,00	1.438.500,00	1.500.000,00

PREF MUNICIPAL DE ALEGRETE DO PIAUÍ

R MAXIMIANO RIBEIRO - CNPJ:41522152/0001-31

Orçamento Programa - Exercício de 2026
Anexo 06
Página 2

PROGRAMA DE TRABALHO

(Inc.II, § 2º, Art.2º)

02 PODER EXECUTIVO					
01 SECRETARIA MUN. DE ADMINISTRAÇÃO GERAL					
Código	Especificação	Operação Especial	Projetos	Atividades	T o t a l
04	Administração		1.015.714,21	3.066.753,52	4.082.467,73
04	122 Administração Geral		661.634,23	3.066.753,52	3.728.387,75
04	122 0005 GESTÃO ADMINISTRATIVA		661.634,23	3.019.404,53	3.681.038,76
04.122.0005.1041.0000	Encargos com o regime Geral de Previdência		512.003,16		512.003,16
04.122.0005.1045.0000	CONSTRUÇÃO E REFORMA DE IMÓVEIS DA ADMINISTRAÇÃO		73.011,48		73.011,48
04.122.0005.1209.0000	AQUISIÇÃO DE EQUIPAMENTOS E MATERIAL PERMANENTE		76.619,59		76.619,59
04.122.0005.2040.0000	MANUTENÇÃO DA SEC. DE ADMINISTRAÇÃO			2.872.274,14	2.872.274,14
04.122.0005.2122.0000	Serviços Administrativos			147.130,39	147.130,39
04	122 0009 CONTROLE FINANCEIRO			47.348,99	47.348,99
04.122.0009.2040.0000	MANUTENÇÃO DA SEC. DE ADMINISTRAÇÃO			47.348,99	47.348,99
04	752 Energia Elétrica		354.079,98		354.079,98
04	752 0005 GESTÃO ADMINISTRATIVA		354.079,98		354.079,98
04.752.0005.1321.0000	MANUTENÇÃO DESTINADA COM ENERGIA ELÉTRICA		354.079,98		354.079,98
06	Segurança Pública			95.223,91	95.223,91
06	182 Defesa Civil			95.223,91	95.223,91
06	182 0011 POLICIAMENTO COMUNITÁRIO			95.223,91	95.223,91
06.182.0011.2100.0000	Encargos com segurança pública			95.223,91	95.223,91
TOTAL		0,00	1.015.714,21	3.161.977,43	4.177.691,64

PREF MUNICIPAL DE ALEGRETE DO PIAUÍ

R MAXIMIANO RIBEIRO - CNPJ:41522152/0001-31

Orçamento Programa - Exercício de 2026
Anexo 06
Página 3

PROGRAMA DE TRABALHO

(Inc.II, § 2º, Art.2º)

02 PODER EXECUTIVO					
02 SECRETARIA MUNICIPAL DE CULTURA ESPORTES E LAZER					
Código	Especificação	Operação Especial	Projetos	Atividades	T o t a l
13	Cultura		13.930,83	97.237,20	111.168,03
13	392 Difusão Cultural		13.930,83	97.237,20	111.168,03
13	392 0038 APOIO ESTÍMULO ÀS ATIVIDADES CULTURAIS		13.930,83	97.237,20	111.168,03
13.392.0038.1291.0000	CONSTRUÇÃO E REFORMA EM ESPAÇOS DE ESPORTE, CULTURA E LAZER		13.930,83		13.930,83
13.392.0038.2290.0000	Promoção de Festas Populares			87.764,23	87.764,23
13.392.0038.2291.0000	Revitalização de grupos folclóricos			9.472,97	9.472,97
27	Desporto e Lazer		84.002,92	216.840,73	300.843,65
27	392 Difusão Cultural		27.861,67		27.861,67
27	392 0038 APOIO ESTÍMULO ÀS ATIVIDADES CULTURAIS		27.861,67		27.861,67
27.392.0038.1291.0000	CONSTRUÇÃO E REFORMA EM ESPAÇOS DE ESPORTE, CULTURA E LAZER		27.861,67		27.861,67
27	812 Desporto Comunitário		56.141,25	216.840,73	272.981,98
27	812 0073 INCENTIVO AO ESPORTE AMADOR		56.141,25	216.840,73	272.981,98
27.812.0073.1209.0000	AQUISIÇÃO DE EQUIPAMENTOS E MATERIAL PERMANENTE		27.861,66		27.861,66
27.812.0073.1651.0000	Construção, ampl. e ref. de campos de futebol		28.279,59		28.279,59
27.812.0073.2650.0000	Manuntenção das atividães esportivas			216.840,73	216.840,73
TOTAL		0,00	97.933,75	314.077,93	412.011,68

PREF MUNICIPAL DE ALEGRETE DO PIAUÍ

R MAXIMIANO RIBEIRO - CNPJ:41522152/0001-31

Orçamento Programa - Exercício de 2026

Anexo 06

Página 4

PROGRAMA DE TRABALHO

(Inc.II, § 2º, Art.2º)

02 PODER EXECUTIVO					
03 SECRETARIA MUNICIPAL DE EDUCAÇÃO					
Código	Especificação	Operação Especial	Projetos	Atividades	Total
12	Educação		12.482.099,84	23.389.800,40	35.871.900,24
12	361 Ensino Fundamental		6.869.272,74	18.095.819,62	24.965.092,36
12	361 0030 GESTÃO E EXPANSÃO DO ENSINO FUNDAMENTAL		6.835.882,74	16.582.916,61	23.418.799,35
12.361.0030.1200.0000	CONSTRUÇÃO E REFORMA DE IMÓVEIS DA EDUCAÇÃO		83.584,95		83.584,95
12.361.0030.1209.0000	AQUISIÇÃO DE EQUIPAMENTOS E MATERIAL PERMANENTE		74.297,79		74.297,79
12.361.0030.2201.0000	Remuner. do Magistério-ensino fundamental-70% FUNDEB			7.466.366,25	7.466.366,25
12.361.0030.2202.0000	MANUT. DA SEC. MUNICIPAL DE EDUCAÇÃO			2.883.425,86	2.883.425,86
12.361.0030.2203.0000	Renut. e desenv. do ensino fundamental-30% FUNDEB			1.188.172,31	1.188.172,31
12.361.0030.2204.0000	MANUT. DA SEC. MUNICIPAL DE EDUCAÇÃO - OUTROS			4.940.470,95	4.940.470,95
12.361.0030.2654.0000	AÇÕES DE APOIO A UAB - UNIV. ABERTA DO BRASIL			104.481,24	104.481,24
12.361.0030.2657.0000	MANUTENÇÃO DE RECURSOS PARA PRECATÓRIOS DO FUNDEF		6.678.000,00		6.678.000,00
12	361 0032 PROGRAMAS ESPECIAIS DE EDUCAÇÃO			862.903,01	862.903,01
12.361.0032.2240.0000	Ações do programa Nac. de Alim. Escolar-PNAE			133.623,89	133.623,89
12.361.0032.2241.0000	Ações do programa Dinheiro Dir. na Escola-PDDE			291.154,40	291.154,40
12.361.0032.2246.0000	Ações do Programa Salário Educação-QSE			288.368,27	288.368,27
12.361.0032.2248.0000	Ações do Programa PNATE			149.756,45	149.756,45
12	361 0042 MANUTENÇÃO DO ENSINO INFANTIL			650.000,00	650.000,00
12.361.0042.2263.0000	Manut. e desenvolvimento do ensino infantil-30% FUNDEB			650.000,00	650.000,00
12	361 0052 PROGRAMA ESTADUAL DE TRANSPORTE ESCOLAR		33.390,00		33.390,00
12.361.0052.2524.0000	PROETE - PROGRAMA ESTADUAL DE TRANSPORTE ESCOLAR		33.390,00		33.390,00
12	365 Educação Infantil		5.612.827,10	4.741.891,30	10.354.718,40
12	365 0035 GESTÃO E EXPANSÃO DO ENSINO INFANTIL		34.827,10	2.740.891,30	2.775.718,40
12.365.0035.1260.0000	Const. Ampl. Ref. e Equip. de Escolar do Ens. Infantil e Creches		34.827,10		34.827,10
12.365.0035.2202.0000	MANUT. DA SEC. MUNICIPAL DE EDUCAÇÃO			1.888.135,73	1.888.135,73
12.365.0035.2260.0000	Manutenção das escolas e creches do ensino infantil			202.693,64	202.693,64
12.365.0035.2262.0000	Remun. do magistério-ensino infantil-70% FUNDEB			334.122,89	334.122,89
12.365.0035.2263.0000	Manut. e desenvolvimento do ensino infantil-30% FUNDEB			315.939,04	315.939,04
12	365 0042 MANUTENÇÃO DO ENSINO INFANTIL		5.578.000,00	2.001.000,00	7.579.000,00
12.365.0042.2262.0000	Remun. do magistério-ensino infantil-70% FUNDEB			120.000,00	120.000,00
12.365.0042.2263.0000	Manut. e desenvolvimento do ensino infantil-30% FUNDEB			1.881.000,00	1.881.000,00
12.365.0042.2657.0000	MANUTENÇÃO DE RECURSOS PARA PRECATÓRIOS DO FUNDEF		5.578.000,00		5.578.000,00
12	366 Educação de Jovens e Adultos			552.089,48	552.089,48
12	366 0033 PROGRAMA DE ENSINO A TRAB. JOVENS E ADULTOS			552.089,48	552.089,48
12.366.0033.2257.0000	PROEJA-Rem. do magistério-70% FUNDEB			461.896,66	461.896,66
12.366.0033.2258.0000	PROEJA-Manut. e desenvolvimento do ensino-30% FUNDEB			90.192,82	90.192,82
TOTAL		0,00	12.482.099,84	23.389.800,40	35.871.900,24

PREF MUNICIPAL DE ALEGRETE DO PIAUÍ

R MAXIMIANO RIBEIRO - CNPJ:41522152/0001-31

Orçamento Programa - Exercício de 2026

Anexo 06

Página 5

PROGRAMA DE TRABALHO

(Inc.II, § 2º, Art.2º)

02 PODER EXECUTIVO					
04 SECRETARIA DE SAÚDE					
Código	Especificação	Operação Especial	Projetos	Atividades	Total
10	Saúde		1.156.974,85	3.386.598,59	4.543.573,44
10	301 Atenção Básica		956.974,85	3.247.938,41	4.204.913,26
10	301 0009 CONTROLE FINANCEIRO			13.930,83	13.930,83
10.301.0009.2081.0000	MANUTENÇÃO DA SEC. MUNICIPAL DE ADM. FINANCEIRA			13.930,83	13.930,83
10	301 0020 GESTÃO E EXPANSÃO DO SISTEMA DE SAÚDE		469.395,74	1.851.806,39	2.321.202,13
10.301.0020.1160.0000	Construção, ampl. e recuperação de unidades de saúde		110.046,23		110.046,23
10.301.0020.1162.0000	Transporte de pessoas carentes		33.536,68		33.536,68
10.301.0020.1167.0000	Aquisição de equipamentos para a área de saúde		70.265,67		70.265,67
10.301.0020.1169.0000	Aquisição de Imóveis		86.171,47		86.171,47
10.301.0020.1170.0000	Aquisição de veículos para o setor de saúde		111.446,66		111.446,66
10.301.0020.1609.0000	MANUTENÇÃO COM O COFINANCIAMENTO		57.929,03		57.929,03
10.301.0020.2160.0000	Manutenção do Fundo Municipal de Saúde			1.341.346,94	1.341.346,94
10.301.0020.2652.0000	Manutenção de postos de saúde			392.743,94	392.743,94
10.301.0020.2653.0000	Manutenção dos veículos do setor de saúde			117.715,51	117.715,51
10	301 0025 PROGRAMAS ESPECIAIS DE SAÚDE			1.382.201,19	1.382.201,19
10.301.0025.2181.0000	Ações do SUS/PAB-Parte Fixa			261.899,65	261.899,65
10.301.0025.2184.0000	Ações de Assistência Farmacêutica Básica			36.220,16	36.220,16
10.301.0025.2185.0000	Ações do Progr. de Ag. Comunitários de Saúde-PACS			274.843,54	274.843,54
10.301.0025.2186.0000	Ações do Programa de Saúde da Família-PSF			439.514,78	439.514,78
10.301.0025.2187.0000	Ações do PMAQ			49.440,56	49.440,56
10.301.0025.2188.0000	Ações do Programa de Incentivo à Saúde Bucal			225.154,39	225.154,39
10.301.0025.2655.0000	COMBATE E ENFRENTAMENTO AO COVID-19			95.128,11	95.128,11
10	301 0055 GESTÃO DAS ATIVIDADES DE ABASTECIMENTO		348.270,79		348.270,79
10.301.0055.1166.0000	ABASTECIMENTO DE AGUA EM COMUNIDADES RURAIS		348.270,79		348.270,79
10	301 0071 ACOES DE EDUCACAO EM SAUDE AMBIENTAL		139.308,32		139.308,32
10.301.0071.1168.0000	ENFRENTAMENTO AO VETOR (AEDES AEGYPTI)		139.308,32		139.308,32
10	304 Vigilância Sanitária			138.660,18	138.660,18
10	304 0025 PROGRAMAS ESPECIAIS DE SAÚDE			138.660,18	138.660,18
10.304.0025.2182.0000	Ações de Vigilância Sanitária			138.660,18	138.660,18
10	305 Vigilância Epidemiológica		200.000,00		200.000,00
10	305 0077 VIGILÂNCIA EPIDEMIOLÓGICA E AMBIENTAL EM SAÚDE		200.000,00		200.000,00
10.305.0077.3085.0000	REALIZAÇÃO DE CAMPANHAS PREVENTIVAS		200.000,00		200.000,00
TOTAL		0,00	1.156.974,85	3.386.598,59	4.543.573,44

PREF MUNICIPAL DE ALEGRETE DO PIAUÍ

R MAXIMIANO RIBEIRO - CNPJ:41522152/0001-31

Orçamento Programa - Exercício de 2026

Anexo 06

Página 6

PROGRAMA DE TRABALHO

(Inc.II, § 2º, Art.2º)

02 PODER EXECUTIVO					
05 SECRETARIA DE ASSISTÊNCIA SOCIAL					
Código	Especificação	Operação Especial	Projetos	Atividades	T o t a l
08	Assistência Social		102.628,06	1.052.034,46	1.154.662,52
08	122 Administração Geral			422.484,74	422.484,74
08	122 0016 AÇÃO COMUNITÁRIA GERAL			422.484,74	422.484,74
08.122.0016.2142.0000	ÍNDICE DE GESTÃO DESCENTRALIZADA DO BOLSA FAMILIA - IGDBF			41.815,61	41.815,61
08.122.0016.2150.0000	MANUTENÇÃO DO FUNDO MUNICIPAL DE ASSIST. SOCIAL			361.381,46	361.381,46
08.122.0016.2155.0000	ÍNDICE DE GESTÃO DESCENTRALIZADA - IGD/SUAS			19.287,67	19.287,67
08	244 Assistência Comunitária		102.628,06	629.549,72	732.177,78
08	244 0016 AÇÃO COMUNITÁRIA GERAL		102.628,06	629.549,72	732.177,78
08.244.0016.1656.0000	PROGRAMA PRIMEIRA INFANCIA NO SUAS - CRIANÇA FELIZ		102.628,06		102.628,06
08.244.0016.2125.0000	SERVIÇO DE CONVIVÊNCIA E FORTALECIMENTO DE VÍNCULOS - SCFV			144.109,18	144.109,18
08.244.0016.2150.0000	MANUTENÇÃO DO FUNDO MUNICIPAL DE ASSIST. SOCIAL			403.198,91	403.198,91
08.244.0016.2152.0000	PISO BÁSICO FIXO - PBF			82.241,63	82.241,63
TOTAL		0,00	102.628,06	1.052.034,46	1.154.662,52

PREF MUNICIPAL DE ALEGRETE DO PIAUÍ

R MAXIMIANO RIBEIRO - CNPJ:41522152/0001-31

Orçamento Programa - Exercício de 2026

Anexo 06

Página 7

PROGRAMA DE TRABALHO

(Inc.II, § 2º, Art.2º)

02 PODER EXECUTIVO					
06 GABINETE DO PREFEITO					
Código	Especificação	Operação Especial	Projetos	Atividades	T o t a l
04	Administração		6.965,42	264.429,22	271.394,64
04	122 Administração Geral		6.965,42	264.429,22	271.394,64
04	122 0005 GESTÃO ADMINISTRATIVA		6.965,42	264.429,22	271.394,64
04.122.0005.1209.0000	AQUISIÇÃO DE EQUIPAMENTOS E MATERIAL PERMANENTE		6.965,42		6.965,42
04.122.0005.2041.0000	Manutenção do Gabinete do Prefeito			264.429,22	264.429,22
TOTAL		0,00	6.965,42	264.429,22	271.394,64

PREF MUNICIPAL DE ALEGRETE DO PIAUÍ

R MAXIMIANO RIBEIRO - CNPJ:41522152/0001-31

Orçamento Programa - Exercício de 2026

Anexo 06

Página 8

PROGRAMA DE TRABALHO

(Inc.II, § 2º, Art.2º)

02 PODER EXECUTIVO					
07 SECRETARIA MUN. DE AGRICULTURA E ABASTECIMENTO					
Código	Especificação	Operação Especial	Projetos	Atividades	T o t a l
20	Agricultura		269.491,96	277.641,45	547.133,41
20	606 Extensão Rural		269.491,96	277.641,45	547.133,41
20	606 0060 DESENVOLVIMENTO AGRÁRIO		269.491,96	277.641,45	547.133,41
20.606.0060.1209.0000	AQUISIÇÃO DE EQUIPAMENTOS E MATERIAL PERMANENTE		27.861,66		27.861,66
20.606.0060.1521.0000	Assistência a Associações e Cooperativas		130.880,18		130.880,18
20.606.0060.1522.0000	Apoio ao Seguro-Safra		20.896,26		20.896,26
20.606.0060.1524.0000	MANUTENÇÃO NA AGRICULTURA E ABASTECIMENTO		41.792,50		41.792,50
20.606.0060.1527.0000	Manutenção do sistema de abastecimento d'água		48.061,36		48.061,36
20.606.0060.2520.0000	Manutenção da Sec. Municipal de Agricultura			115.347,29	115.347,29
20.606.0060.2522.0000	Manutenção dos poços tubulares			130.949,80	130.949,80
20.606.0060.2523.0000	Assistencia ao pequeno produtor rural			31.344,36	31.344,36
TOTAL		0,00	269.491,96	277.641,45	547.133,41

PREF MUNICIPAL DE ALEGRETE DO PIAUÍ

R MAXIMIANO RIBEIRO - CNPJ:41522152/0001-31

Orçamento Programa - Exercício de 2026
Anexo 06
Página 9

PROGRAMA DE TRABALHO

(Inc. II, § 2º, Art. 2º)

02 PODER EXECUTIVO					
08 SECRETARIA MUN. DE OBRAS E URBANISMO					
Código	Especificação	Operação Especial	Projetos	Atividades	T o t a l
15	Urbanismo		215.962,95	348.688,75	564.651,70
15	451 Infra-Estrutura Urbana		215.962,95	348.688,75	564.651,70
15	451 0040 AÇÕES DE UTILIDADE PÚBLICA		215.962,95	348.688,75	564.651,70
15.451.0040.1209.0000	AQUISIÇÃO DE EQUIPAMENTOS E MATERIAL PERMANENTE		27.861,66		27.861,66
15.451.0040.1320.0000	CONST. E REFORMAS NA ÁREA DE OBRAS E URBANIZAÇÃO		176.956,63		176.956,63
15.451.0040.1325.0000	Projetos especiais de urbanização		11.144,66		11.144,66
15.451.0040.2320.0000	Manutenção da Sec. Municipal de Obras e Urbanismo			219.132,01	219.132,01
15.451.0040.2321.0000	Manutenção da limpeza pública			129.556,74	129.556,74
TOTAL		0,00	215.962,95	348.688,75	564.651,70

PREF MUNICIPAL DE ALEGRETE DO PIAUÍ

R MAXIMIANO RIBEIRO - CNPJ:41522152/0001-31

Orçamento Programa - Exercício de 2026
Anexo 06
Página 10

PROGRAMA DE TRABALHO

(Inc. II, § 2º, Art. 2º)

02 PODER EXECUTIVO					
11 SECRETARIA MUN. DE ADMINISTRAÇÃO FINANCEIRA					
Código	Especificação	Operação Especial	Projetos	Atividades	T o t a l
04	Administração			191.270,33	191.270,33
04	123 Administração Financeira			191.270,33	191.270,33
04	123 0009 CONTROLE FINANCEIRO			191.270,33	191.270,33
04.123.0009.2081.0000	MANUTENÇÃO DA SEC. MUNICIPAL DE ADM. FINANCEIRA			191.270,33	191.270,33
28	Encargos Especiais			57.258,52	57.258,52
28	843 Serviço da Dívida Interna			57.258,52	57.258,52
28	843 0009 CONTROLE FINANCEIRO			57.258,52	57.258,52
28.843.0009.2081.0000	MANUTENÇÃO DA SEC. MUNICIPAL DE ADM. FINANCEIRA			57.258,52	57.258,52
TOTAL		0,00	0,00	248.528,85	248.528,85

PREF MUNICIPAL DE ALEGRETE DO PIAUÍ

R MAXIMIANO RIBEIRO - CNPJ:41522152/0001-31

Orçamento Programa - Exercício de 2026
Anexo 06
Página 11

PROGRAMA DE TRABALHO

(Inc. II, § 2º, Art. 2º)

02 PODER EXECUTIVO					
15 FUNDO MUN. DE PREVIDENCIA SOCIAL- PREV- ALE					
Código	Especificação	Operação Especial	Projetos	Atividades	T o t a l
09	Previdência Social		13.000,00	2.427.500,00	2.440.500,00
09	272 Previdência do Regime Estatutário		13.000,00	2.427.500,00	2.440.500,00
09	272 0021 GESTÃO DA PREVIDÊNCIA ESTATUTÁRIA		13.000,00	2.427.500,00	2.440.500,00
09.272.0021.2122.0000	Serviços Administrativos			245.500,00	245.500,00
09.272.0021.2123.0000	Benefícios Previdenciários			2.182.000,00	2.182.000,00
09.272.0021.2190.0000	CERTIFICAÇÃO PRÓ-GESTÃO - PLANO PREVIDENCIÁRIO		7.000,00		7.000,00
09.272.0021.2191.0000	CERTIFICAÇÃO PRO-GESTÃO - PLANO FINANCEIRO		6.000,00		6.000,00
99	Reserva de Contingência			1.169.500,00	1.169.500,00
99	997 Previdência do Regime Estatutário			1.169.500,00	1.169.500,00
99	997 0021 GESTÃO DA PREVIDÊNCIA ESTATUTÁRIA			1.169.500,00	1.169.500,00
99.997.0021.2124.0000	Reserva do Regime de Previdência			1.169.500,00	1.169.500,00
TOTAL		0,00	13.000,00	3.597.000,00	3.610.000,00

PREF MUNICIPAL DE ALEGRETE DO PIAUÍ

R MAXIMIANO RIBEIRO - CNPJ:41522152/0001-31

Orçamento Programa - Exercício de 2026
Anexo 06
Página 12**PROGRAMA DE TRABALHO**

(Inc.II, § 2º, Art.2º)

02 PODER EXECUTIVO					
16 CONTROLADORIA GERAL DO MUNICÍPIO					
Código	Especificação	Operação Especial	Projetos	Atividades	T o t a l
04	Administração			105.456,40	105.456,40
04	124 Controle Interno			105.456,40	105.456,40
04	124 0010 CONTROLE INTERNO			105.456,40	105.456,40
04.124.0010.3080.0000	Funcionamento da Controladoria Geral do Município			105.456,40	105.456,40
TOTAL		0,00	0,00	105.456,40	105.456,40

PREF MUNICIPAL DE ALEGRETE DO PIAUÍ

R MAXIMIANO RIBEIRO - CNPJ:41522152/0001-31

Orçamento Programa - Exercício de 2026
Anexo 06
Página 13**PROGRAMA DE TRABALHO**

(Inc.II, § 2º, Art.2º)

02 PODER EXECUTIVO					
17 SECRETARIA MUN. DE ESTRADAS E RODAGENS					
Código	Especificação	Operação Especial	Projetos	Atividades	T o t a l
15	Urbanismo		161.278,69		161.278,69
15	451 Infra-Estrutura Urbana		161.278,69		161.278,69
15	451 0049 PROGRAMA DE MELHORAMENTO HABITACIONAL-URBANA		161.278,69		161.278,69
15.451.0049.1210.0000	PAVIMENTACAO DE VIAS PUBLICAS		161.278,69		161.278,69
26	Transporte		41.792,50	135.651,50	177.444,00
26	782 Transporte Rodoviário		41.792,50	135.651,50	177.444,00
26	782 0070 EXPANSÃO E MELHORIA DA REDE RODOVIÁRIA MUNICIPAL		41.792,50	135.651,50	177.444,00
26.782.0070.1610.0000	MANUTENÇÃO DE ESTRADAS E RODAGENS		41.792,50		41.792,50
26.782.0070.2610.0000	Manutenção e recuperação de estradas			100.406,51	100.406,51
26.782.0070.2611.0000	Manutenção da Sec. Mun. de Estradas e Rodagens			35.244,99	35.244,99
TOTAL		0,00	203.071,19	135.651,50	338.722,69

PREF MUNICIPAL DE ALEGRETE DO PIAUÍ

R MAXIMIANO RIBEIRO - CNPJ:41522152/0001-31

Orçamento Programa - Exercício de 2026
Anexo 06
Página 14**PROGRAMA DE TRABALHO**

(Inc.II, § 2º, Art.2º)

02 PODER EXECUTIVO					
18 SECRETARIA MUNICIPAL DE MEIO-AMBIENTE E RECURSOS HÍDRICOS					
Código	Especificação	Operação Especial	Projetos	Atividades	T o t a l
17	Saneamento		161.792,51		161.792,51
17	512 Saneamento Básico Urbano		161.792,51		161.792,51
17	512 0051 AÇÕES DE SANEAMENTO BÁSICO URBANO		161.792,51		161.792,51
17.512.0051.1453.0000	MANUTENÇÃO DO MEIO-AMBIENTE E RECURSOS HÍDRICOS		161.792,51		161.792,51
TOTAL		0,00	161.792,51	0,00	161.792,51

PREF MUNICIPAL DE ALEGRETE DO PIAUÍ

R MAXIMIANO RIBEIRO - CNPJ:41522152/0001-31

Orçamento Programa - Exercício de 2026
Anexo 06
Página 15

PROGRAMA DE TRABALHO

(Inc.II, § 2º, Art.2º)

02 PODER EXECUTIVO					
19 FUNDO MUNICIPAL DE APOIO A CULTURA					
Código	Especificação	Operação Especial	Projetos	Atividades	T o t a l
13	Cultura			167.180,68	167.180,68
13	392 Difusão Cultural			167.180,68	167.180,68
13	392 0038 APOIO ESTÍMULO ÀS ATIVIDADES CULTURAIS			167.180,68	167.180,68
13.392.0038.2290.0000	Promoção de Festas Populares			167.180,68	167.180,68
TOTAL		0,00	0,00	167.180,68	167.180,68

PREF MUNICIPAL DE ALEGRETE DO PIAUÍ

R MAXIMIANO RIBEIRO - CNPJ:41522152/0001-31

Orçamento Programa - Exercício de 2026
Anexo 06
Página 16

PROGRAMA DE TRABALHO

(Inc.II, § 2º, Art.2º)

02 PODER EXECUTIVO					
20 PROCURADORIA GERAL DO MUNICÍPIO					
Código	Especificação	Operação Especial	Projetos	Atividades	T o t a l
04	Administração			111.300,00	111.300,00
04	122 Administração Geral			111.300,00	111.300,00
04	122 0075 MANUTENÇÃO DA PROCURADORIA GERAL DO MUNICÍPIO			111.300,00	111.300,00
04.122.0075.3081.0000	MANUTENÇÃO DA PROCURADORIA GERAL DO MUNICÍPIO			111.300,00	111.300,00
TOTAL		0,00	0,00	111.300,00	111.300,00

PREF MUNICIPAL DE ALEGRETE DO PIAUÍ

R MAXIMIANO RIBEIRO - CNPJ:41522152/0001-31

Orçamento Programa - Exercício de 2026
Anexo 06
Página 17

PROGRAMA DE TRABALHO

(Inc.II, § 2º, Art.2º)

02 PODER EXECUTIVO					
21 FUNDO MUNICIPAL DE TURISMO					
Código	Especificação	Operação Especial	Projetos	Atividades	T o t a l
04	Administração		111.300,06		111.300,06
04	695 Turismo		111.300,06		111.300,06
04	695 0076 MANUTENÇÃO DO FUNDO MUNICIPAL DE TURISMO		111.300,06		111.300,06
04.695.0076.1157.0000	FOMENTO DO TURISMO		111.300,06		111.300,06
TOTAL		0,00	111.300,06	0,00	111.300,06

PREF MUNICIPAL DE ALEGRETE DO PIAUÍ

R MAXIMIANO RIBEIRO - CNPJ:41522152/0001-31

Orçamento Programa - Exercício de 2026

Anexo 06

Página 18

PROGRAMA DE TRABALHO

(Inc.II, § 2º, Art.2º)

02 PODER EXECUTIVO					
22 MANUTENÇÃO DA SECRETARIA MUNICIPAL DE TRANSPORTES					
Código	Especificação	Operação Especial	Projetos	Atividades	Total
04	Administração		180.000,00		180.000,00
04	122 Administração Geral		180.000,00		180.000,00
04	122 0005 GESTÃO ADMINISTRATIVA		180.000,00		180.000,00
04.122.0005.3084.0000	MANUTENÇÃO DAS ATIV. ADMIN. DA SEC. MUN. DE TRANSPORTES		180.000,00		180.000,00
TOTAL		0,00	180.000,00	0,00	180.000,00

PREF MUNICIPAL DE ALEGRETE DO PIAUÍ

R MAXIMIANO RIBEIRO - CNPJ:41522152/0001-31

Orçamento Programa - Exercício de 2026

Anexo 06

Página 19

PROGRAMA DE TRABALHO

(Inc.II, § 2º, Art.2º)

90 Reserva de Contingência					
99 RESERVA DE CONTINGENCIA					
Código	Especificação	Operação Especial	Projetos	Atividades	Total
99	Reserva de Contingência	55.723,32			55.723,32
99	999 Reserva de Contingência	55.723,32			55.723,32
99	999 9999 RESERVA DE CONTINGÊNCIA	55.723,32			55.723,32
99.999.9999.9999.0000	Reserva de contingência	55.723,32			55.723,32
TOTAL		55.723,32	0,00	0,00	55.723,32
TOTAL GERAL		55.723,32	16.078.434,80	37.998.865,66	54.133.023,78

PREF MUNICIPAL DE ALEGRETE DO PIAUÍ

R MAXIMIANO RIBEIRO - CNPJ:41522152/0001-31

Orçamento Programa - Exercício de 2026

Anexo 07

Página 1

**PROGRAMA DE TRABALHO DO GOVERNO
DEMONSTRATIVO DE FUNÇÕES, SUBFUNÇÕES E PROGRAMAS
POR PROJETOS, ATIVIDADES E OPERAÇÕES ESPECIAIS
(Inc.II, § 2º, Art.2º)**

Código	Especificação	Operação Especial	Projetos	Atividades	Total
01	Legislativa	0,00	61.500,00	1.438.500,00	1.500.000,00
01	031 Ação Legislativa	0,00	61.500,00	1.438.500,00	1.500.000,00
01	031 0001 PROCESSO LEGISLATIVO	0,00	61.500,00	1.438.500,00	1.500.000,00
01.031.0001.1002.0000	Construção, ampl. ou reforma do prédio da Câmara Municipal	0,00	61.500,00	0,00	61.500,00
01.031.0001.2001.0000	MANUTENÇÃO E FUNCIONAMENTO DA CÂMARA MUNICIPAL	0,00	0,00	1.438.500,00	1.438.500,00
04	Administração	0,00	1.313.979,69	3.739.209,47	5.053.189,16
04	122 Administração Geral	0,00	848.599,65	3.442.482,74	4.291.082,39
04	122 0005 GESTÃO ADMINISTRATIVA	0,00	848.599,65	3.283.833,75	4.132.433,40
04.122.0005.1041.0000	Encargos com o regime Geral de Previdência	0,00	512.003,16	0,00	512.003,16
04.122.0005.1045.0000	CONSTRUÇÃO E REFORMA DE IMÓVEIS DA ADMINISTRAÇÃO	0,00	73.011,48	0,00	73.011,48
04.122.0005.1209.0000	AQUISIÇÃO DE EQUIPAMENTOS E MATERIAL PERMANENTE	0,00	83.585,01	0,00	83.585,01
04.122.0005.2040.0000	MANUTENÇÃO DA SEC. DE ADMINISTRAÇÃO	0,00	0,00	2.872.274,14	2.872.274,14
04.122.0005.2041.0000	Manutenção do Gabinete do Prefeito	0,00	0,00	264.429,22	264.429,22
04.122.0005.2122.0000	Serviços Administrativos	0,00	0,00	147.130,39	147.130,39
04.122.0005.3084.0000	MANUTENÇÃO DAS ATIV. ADMIN. DA SEC. MUN. DE TRANSPORTES	0,00	180.000,00	0,00	180.000,00
04	122 0009 CONTROLE FINANCEIRO	0,00	0,00	47.348,99	47.348,99
04.122.0009.2040.0000	MANUTENÇÃO DA SEC. DE ADMINISTRAÇÃO	0,00	0,00	47.348,99	47.348,99
04	122 0075 MANUTENÇÃO DA PROCURADORIA GERAL DO MUNICÍPIO	0,00	0,00	111.300,00	111.300,00
04.122.0075.3081.0000	MANUTENÇÃO DA PROCURADORIA GERAL DO MUNICÍPIO	0,00	0,00	111.300,00	111.300,00
04	123 Administração Financeira	0,00	0,00	191.270,33	191.270,33
04	123 0009 CONTROLE FINANCEIRO	0,00	0,00	191.270,33	191.270,33
04.123.0009.2081.0000	MANUTENÇÃO DA SEC. MUNICIPAL DE ADM. FINANCEIRA	0,00	0,00	191.270,33	191.270,33
04	124 Controle Interno	0,00	0,00	105.456,40	105.456,40
04	124 0010 CONTROLE INTERNO	0,00	0,00	105.456,40	105.456,40
04.124.0010.3080.0000	Funcionamento da Controladoria Geral do Município	0,00	0,00	105.456,40	105.456,40
04	695 Turismo	0,00	111.300,06	0,00	111.300,06
04	695 0076 MANUTENÇÃO DO FUNDO MUNICIPAL DE TURISMO	0,00	111.300,06	0,00	111.300,06
04.695.0076.1157.0000	FOMENTO DO TURISMO	0,00	111.300,06	0,00	111.300,06
04	752 Energia Elétrica	0,00	354.079,98	0,00	354.079,98
04	752 0005 GESTÃO ADMINISTRATIVA	0,00	354.079,98	0,00	354.079,98
04.752.0005.1321.0000	MANUTENÇÃO DESTINADA COM ENERGIA ELÉTRICA	0,00	354.079,98	0,00	354.079,98
06	Segurança Pública	0,00	0,00	95.223,91	95.223,91
06	182 Defesa Civil	0,00	0,00	95.223,91	95.223,91
06	182 0011 POLICIAMENTO COMUNITÁRIO	0,00	0,00	95.223,91	95.223,91
06.182.0011.2100.0000	Encargos com segurança pública	0,00	0,00	95.223,91	95.223,91
08	Assistência Social	0,00	102.628,06	1.052.034,46	1.154.662,52

PREF MUNICIPAL DE ALEGRETE DO PIAUÍ

R MAXIMIANO RIBEIRO - CNPJ:41522152/0001-31

Orçamento Programa - Exercício de 2026

Anexo 07

Página 2

**PROGRAMA DE TRABALHO DO GOVERNO
 DEMONSTRATIVO DE FUNÇÕES, SUBFUNÇÕES E PROGRAMAS
 POR PROJETOS, ATIVIDADES E OPERAÇÕES ESPECIAIS
 (Inc.II, § 2º, Art.2º)**

Código	Especificação	Operação Especial	Projetos	Atividades	Total
08	Assistência Social	0,00	102.628,06	1.052.034,46	1.154.662,52
08	122 Administração Geral	0,00	0,00	422.484,74	422.484,74
08	122 0016 AÇÃO COMUNITÁRIA GERAL	0,00	0,00	422.484,74	422.484,74
08.122.0016.2142.0000	ÍNDICE DE GESTÃO DESCENTRALIZADA DO BOLSA FAMÍLIA - IGDBF	0,00	0,00	41.815,61	41.815,61
08.122.0016.2150.0000	MANUTENÇÃO DO FUNDO MUNICIPAL DE ASSIST. SOCIAL	0,00	0,00	361.381,46	361.381,46
08.122.0016.2155.0000	ÍNDICE DE GESTÃO DESCENTRALIZADA - IGD/SUAS	0,00	0,00	19.287,67	19.287,67
08	244 Assistência Comunitária	0,00	102.628,06	629.549,72	732.177,78
08	244 0016 AÇÃO COMUNITÁRIA GERAL	0,00	102.628,06	629.549,72	732.177,78
08.244.0016.1656.0000	PROGRAMA PRIMEIRA INFANCIA NO SUAS - CRIANÇA FELIZ	0,00	102.628,06	0,00	102.628,06
08.244.0016.2125.0000	SERVIÇO DE CONVIVÊNCIA E FORTALECIMENTO DE VÍNCULOS - SCFV	0,00	0,00	144.109,18	144.109,18
08.244.0016.2150.0000	MANUTENÇÃO DO FUNDO MUNICIPAL DE ASSIST. SOCIAL	0,00	0,00	403.198,91	403.198,91
08.244.0016.2152.0000	PISO BÁSICO FIXO - PBF1	0,00	0,00	82.241,63	82.241,63
09	Previdência Social	0,00	13.000,00	2.427.500,00	2.440.500,00
09	272 Previdência do Regime Estatutário	0,00	13.000,00	2.427.500,00	2.440.500,00
09	272 0021 GESTÃO DA PREVIDÊNCIA ESTATUTÁRIA	0,00	13.000,00	2.427.500,00	2.440.500,00
09.272.0021.2122.0000	Serviços Administrativos	0,00	0,00	245.500,00	245.500,00
09.272.0021.2123.0000	Benefícios Previdenciários	0,00	0,00	2.182.000,00	2.182.000,00
09.272.0021.2190.0000	CERTIFICAÇÃO PRÓ-GESTÃO - PLANO PREVIDENCIÁRIO	0,00	7.000,00	0,00	7.000,00
09.272.0021.2191.0000	CERTIFICAÇÃO PRO-GESTÃO - PLANO FINANCEIRO	0,00	6.000,00	0,00	6.000,00
10	Saúde	0,00	1.156.974,85	3.386.598,59	4.543.573,44
10	301 Atenção Básica	0,00	956.974,85	3.247.938,41	4.204.913,26
10	301 0009 CONTROLE FINANCEIRO	0,00	0,00	13.930,83	13.930,83
10.301.0009.2081.0000	MANUTENÇÃO DA SEC. MUNICIPAL DE ADM. FINANCEIRA	0,00	0,00	13.930,83	13.930,83
10	301 0020 GESTÃO E EXPANSÃO DO SISTEMA DE SAÚDE	0,00	469.395,74	1.851.806,39	2.321.202,13
10.301.0020.1160.0000	Construção, ampl. e recuperação de unidades de saúde	0,00	110.046,23	0,00	110.046,23
10.301.0020.1162.0000	Transporte de pessoas carentes	0,00	33.536,68	0,00	33.536,68
10.301.0020.1167.0000	Aquisição de equipamentos para a área de saúde	0,00	70.265,67	0,00	70.265,67
10.301.0020.1169.0000	Aquisição de Imóveis	0,00	86.171,47	0,00	86.171,47
10.301.0020.1170.0000	Aquisição de veículos para o setor de saúde	0,00	111.446,66	0,00	111.446,66
10.301.0020.1609.0000	MANUTENÇÃO COM O COFINANCIAMENTO	0,00	57.929,03	0,00	57.929,03
10.301.0020.2160.0000	Manutenção do Fundo Municipal de Saúde	0,00	0,00	1.341.346,94	1.341.346,94
10.301.0020.2652.0000	Manutenção de postos de saúde	0,00	0,00	392.743,94	392.743,94
10.301.0020.2653.0000	Manutenção dos veículos do setor de saúde	0,00	0,00	117.715,51	117.715,51
10	301 0025 PROGRAMAS ESPECIAIS DE SAÚDE	0,00	0,00	1.382.201,19	1.382.201,19
10.301.0025.2181.0000	Ações do SUS/PAB-Parte Fixa	0,00	0,00	261.899,65	261.899,65
10.301.0025.2184.0000	Ações de Assistência Farmacêutica Básica	0,00	0,00	36.220,16	36.220,16
10.301.0025.2185.0000	Ações do Progr. de Ag. Comunitários de Saúde-PACS	0,00	0,00	274.843,54	274.843,54
10.301.0025.2186.0000	Ações do Programa de Saúde da Família-PSF	0,00	0,00	439.514,78	439.514,78
10.301.0025.2187.0000	Ações do PMAQ	0,00	0,00	49.440,56	49.440,56
10.301.0025.2188.0000	Ações do Programa de Incentivo à Saúde Bucal	0,00	0,00	225.154,39	225.154,39
10.301.0025.2655.0000	COMBATE E ENFRENTAMENTO AO COVID-19	0,00	0,00	95.128,11	95.128,11
10	301 0055 GESTÃO DAS ATIVIDADES DE ABASTECIMENTO	0,00	348.270,79	0,00	348.270,79
10.301.0055.1166.0000	ABASTECIMENTO DE AGUA EM COMUNIDADES RURAIS	0,00	348.270,79	0,00	348.270,79

PREF MUNICIPAL DE ALEGRETE DO PIAUÍ

R MAXIMIANO RIBEIRO - CNPJ:41522152/0001-31

Orçamento Programa - Exercício de 2026

Anexo 07

Página 3

**PROGRAMA DE TRABALHO DO GOVERNO
DEMONSTRATIVO DE FUNÇÕES, SUBFUNÇÕES E PROGRAMAS
POR PROJETOS, ATIVIDADES E OPERAÇÕES ESPECIAIS
(Inc.II, § 2º, Art.2º)**

Código	Especificação	Operação Especial	Projetos	Atividades	Total
10	Saúde	0,00	1.156.974,85	3.386.598,59	4.543.573,44
10	301 Atenção Básica	0,00	956.974,85	3.247.938,41	4.204.913,26
10	301 0071 ACOES DE EDUCACAO EM SAUDE AMBIENTAL	0,00	139.308,32	0,00	139.308,32
10.301.0071.1168.0000	ENFRENTAMENTO AO VETOR (AEDES AEGYPTI)	0,00	139.308,32	0,00	139.308,32
10	304 Vigilância Sanitária	0,00	0,00	138.660,18	138.660,18
10	304 0025 PROGRAMAS ESPECIAIS DE SAÚDE	0,00	0,00	138.660,18	138.660,18
10.304.0025.2182.0000	Ações de Vigilância Sanitária	0,00	0,00	138.660,18	138.660,18
10	305 Vigilância Epidemiológica	0,00	200.000,00	0,00	200.000,00
10	305 0077 VIGILÂNCIA EPIDEMIOLÓGICA E AMBIENTAL EM SAÚDE	0,00	200.000,00	0,00	200.000,00
10.305.0077.3085.0000	REALIZAÇÃO DE CAMPANHAS PREVENTIVAS	0,00	200.000,00	0,00	200.000,00
12	Educação	0,00	12.482.099,84	23.389.800,40	35.871.900,24
12	361 Ensino Fundamental	0,00	6.869.272,74	18.095.819,62	24.965.092,36
12	361 0030 GESTÃO E EXPANSÃO DO ENSINO FUNDAMENTAL	0,00	6.835.882,74	16.582.916,61	23.418.799,35
12.361.0030.1200.0000	CONSTRUÇÃO E REFORMA DE IMÓVEIS DA EDUCAÇÃO	0,00	83.584,95	0,00	83.584,95
12.361.0030.1209.0000	AQUISIÇÃO DE EQUIPAMENTOS E MATERIAL PERMANENTE	0,00	74.297,79	0,00	74.297,79
12.361.0030.2201.0000	Remuner. do Magistério-ensino fundamental-70% FUNDEB	0,00	0,00	7.466.366,25	7.466.366,25
12.361.0030.2202.0000	MANUT. DA SEC. MUNICIPAL DE EDUCAÇÃO	0,00	0,00	2.883.425,86	2.883.425,86
12.361.0030.2203.0000	Renut. e desenv. do ensino fundamental-30% FUNDEB	0,00	0,00	1.188.172,31	1.188.172,31
12.361.0030.2204.0000	MANUT. DA SEC. MUNICIPAL DE EDUCAÇÃO - OUTROS	0,00	0,00	4.940.470,95	4.940.470,95
12.361.0030.2654.0000	AÇÕES DE APOIO A UAB - UNIV. ABERTA DO BRASIL	0,00	0,00	104.481,24	104.481,24
12.361.0030.2657.0000	MANUTENÇÃO DE RECURSOS PARA PRECATÓRIOS DO FUNDEF	0,00	6.678.000,00	0,00	6.678.000,00
12	361 0032 PROGRAMAS ESPECIAIS DE EDUCAÇÃO	0,00	0,00	862.903,01	862.903,01
12.361.0032.2240.0000	Ações do programa Nac. de Alim. Escolar-PNAE	0,00	0,00	133.623,89	133.623,89
12.361.0032.2241.0000	Ações do programa Dinheiro Dir. na Escola-PDDE	0,00	0,00	291.154,40	291.154,40
12.361.0032.2246.0000	Ações do Programa Salário Educação-QSE	0,00	0,00	288.368,27	288.368,27
12.361.0032.2248.0000	Ações do Programa PNATE	0,00	0,00	149.756,45	149.756,45
12	361 0042 MANUTENÇÃO DO ENSINO INFANTIL	0,00	0,00	650.000,00	650.000,00
12.361.0042.2263.0000	Manut. e desenvolvimento do ensino infantil-30% FUNDEB	0,00	0,00	650.000,00	650.000,00
12	361 0052 PROGRAMA ESTADUAL DE TRANSPORTE ESCOLAR	0,00	33.390,00	0,00	33.390,00
12.361.0052.2524.0000	PROETE - PROGRAMA ESTADUAL DE TRANSPORTE ESCOLAR	0,00	33.390,00	0,00	33.390,00
12	365 Educação Infantil	0,00	5.612.827,10	4.741.891,30	10.354.718,40
12	365 0035 GESTÃO E EXPANSÃO DO ENSINO INFANTIL	0,00	34.827,10	2.740.891,30	2.775.718,40
12.365.0035.1260.0000	Const. Ampl. Ref. e Equip. de Escolar do Ens. Infantil e Creches	0,00	34.827,10	0,00	34.827,10
12.365.0035.2202.0000	MANUT. DA SEC. MUNICIPAL DE EDUCAÇÃO	0,00	0,00	1.888.135,73	1.888.135,73
12.365.0035.2260.0000	Manuntenção das escolas e creches do ensino infantil	0,00	0,00	202.693,64	202.693,64
12.365.0035.2262.0000	Remun. do magistério-ensino infantil-70% FUNDEB	0,00	0,00	334.122,89	334.122,89
12.365.0035.2263.0000	Manut. e desenvolvimento do ensino infantil-30% FUNDEB	0,00	0,00	315.939,04	315.939,04
12	365 0042 MANUTENÇÃO DO ENSINO INFANTIL	0,00	5.578.000,00	2.001.000,00	7.579.000,00
12.365.0042.2262.0000	Remun. do magistério-ensino infantil-70% FUNDEB	0,00	0,00	120.000,00	120.000,00
12.365.0042.2263.0000	Manut. e desenvolvimento do ensino infantil-30% FUNDEB	0,00	0,00	1.881.000,00	1.881.000,00
12.365.0042.2657.0000	MANUTENÇÃO DE RECURSOS PARA PRECATÓRIOS DO FUNDEF	0,00	5.578.000,00	0,00	5.578.000,00
12	366 Educação de Jovens e Adultos	0,00	0,00	552.089,48	552.089,48

PREF MUNICIPAL DE ALEGRETE DO PIAUÍ

R MAXIMIANO RIBEIRO - CNPJ:41522152/0001-31

Orçamento Programa - Exercício de 2026

Anexo 07

Página 4

**PROGRAMA DE TRABALHO DO GOVERNO
 DEMONSTRATIVO DE FUNÇÕES, SUBFUNÇÕES E PROGRAMAS
 POR PROJETOS, ATIVIDADES E OPERAÇÕES ESPECIAIS**
 (Inc.II, § 2º, Art.2º)

Código	Especificação	Operação Especial	Projetos	Atividades	Total
12	Educação	0,00	12.482.099,84	23.389.800,40	35.871.900,24
12	366 Educação de Jovens e Adultos	0,00	0,00	552.089,48	552.089,48
12	366 0033 PROGRAMA DE ENSINO A TRAB. JOVENS E ADULTOS	0,00	0,00	552.089,48	552.089,48
12.366.0033.2257.0000	PROEJA-Rem. do magistério-70% FUNDEB	0,00	0,00	461.896,66	461.896,66
12.366.0033.2258.0000	PROEJA-Manut. e desenvolvimento do ensino-30% FUNDEB	0,00	0,00	90.192,82	90.192,82
13	Cultura	0,00	13.930,83	264.417,88	278.348,71
13	392 Difusão Cultural	0,00	13.930,83	264.417,88	278.348,71
13	392 0038 APOIO ESTÍMULO ÀS ATIVIDADES CULTURAIS	0,00	13.930,83	264.417,88	278.348,71
13.392.0038.1291.0000	CONSTRUÇÃO E REFORMA EM ESPAÇOS DE ESPORTE, CULTURA E LAZER	0,00	13.930,83	0,00	13.930,83
13.392.0038.2290.0000	Promoção de Festas Populares	0,00	0,00	254.944,91	254.944,91
13.392.0038.2291.0000	Revitalização de grupos folclóricos	0,00	0,00	9.472,97	9.472,97
15	Urbanismo	0,00	377.241,64	348.688,75	725.930,39
15	451 Infra-Estrutura Urbana	0,00	377.241,64	348.688,75	725.930,39
15	451 0040 AÇÕES DE UTILIDADE PÚBLICA	0,00	215.962,95	348.688,75	564.651,70
15.451.0040.1209.0000	AQUISIÇÃO DE EQUIPAMENTOS E MATERIAL PERMANENTE	0,00	27.861,66	0,00	27.861,66
15.451.0040.1320.0000	CONST. E REFORMAS NA ÁREA DE OBRAS E URBANIZAÇÃO	0,00	176.956,63	0,00	176.956,63
15.451.0040.1325.0000	Projetos especiais de urbanização	0,00	11.144,66	0,00	11.144,66
15.451.0040.2320.0000	Manutenção da Sec. Municipal de Obras e Urbanismo	0,00	0,00	219.132,01	219.132,01
15.451.0040.2321.0000	Manutenção da limpeza pública	0,00	0,00	129.556,74	129.556,74
15	451 0049 PROGRAMA DE MELHORAMENTO HABITACIONAL-URBANA	0,00	161.278,69	0,00	161.278,69
15.451.0049.1210.0000	PAVIMENTACAO DE VIAS PUBLICAS	0,00	161.278,69	0,00	161.278,69
17	Saneamento	0,00	161.792,51	0,00	161.792,51
17	512 Saneamento Básico Urbano	0,00	161.792,51	0,00	161.792,51
17	512 0051 AÇÕES DE SANEAMENTO BÁSICO URBANO	0,00	161.792,51	0,00	161.792,51
17.512.0051.1453.0000	MANUTENÇÃO DO MEIO-AMBIENTE E RECURSOS HIDRICOS	0,00	161.792,51	0,00	161.792,51
20	Agricultura	0,00	269.491,96	277.641,45	547.133,41
20	606 Extensão Rural	0,00	269.491,96	277.641,45	547.133,41
20	606 0060 DESENVOLVIMENTO AGRÁRIO	0,00	269.491,96	277.641,45	547.133,41
20.606.0060.1209.0000	AQUISIÇÃO DE EQUIPAMENTOS E MATERIAL PERMANENTE	0,00	27.861,66	0,00	27.861,66
20.606.0060.1521.0000	Assistência a Associações e Cooperativas	0,00	130.880,18	0,00	130.880,18
20.606.0060.1522.0000	Apoio ao Seguro-Safra	0,00	20.896,26	0,00	20.896,26
20.606.0060.1524.0000	MANUTENÇÃO NA AGRICULTURA E ABASTECIMENTO	0,00	41.792,50	0,00	41.792,50
20.606.0060.1527.0000	Manutenção do sistema de abastecimento d'água	0,00	48.061,36	0,00	48.061,36
20.606.0060.2520.0000	Manutenção da Sec. Municipal de Agricultura	0,00	0,00	115.347,29	115.347,29
20.606.0060.2522.0000	Manutenção dos poços tubulares	0,00	0,00	130.949,80	130.949,80
20.606.0060.2523.0000	Assistencia ao pequeno produtor rural	0,00	0,00	31.344,36	31.344,36
26	Transporte	0,00	41.792,50	135.651,50	177.444,00

PREF MUNICIPAL DE ALEGRETE DO PIAUÍ

R MAXIMIANO RIBEIRO - CNPJ:41522152/0001-31

Orçamento Programa - Exercício de 2026

Anexo 07

Página 5

**PROGRAMA DE TRABALHO DO GOVERNO
DEMONSTRATIVO DE FUNÇÕES, SUBFUNÇÕES E PROGRAMAS
POR PROJETOS, ATIVIDADES E OPERAÇÕES ESPECIAIS**
(Inc.II, § 2º, Art.2º)

Código	Especificação	Operação Especial	Projetos	Atividades	Total
26	Transporte	0,00	41.792,50	135.651,50	177.444,00
26	782 Transporte Rodoviário	0,00	41.792,50	135.651,50	177.444,00
26	782 0070 EXPANSÃO E MELHORIA DA REDE RODOVIÁRIA MUNICIPAL	0,00	41.792,50	135.651,50	177.444,00
26.782.0070.1610.0000	MANUTENÇÃO DE ESTRADAS E RODAGENS	0,00	41.792,50	0,00	41.792,50
26.782.0070.2610.0000	Manutenção e recuperação de estradas	0,00	0,00	100.406,51	100.406,51
26.782.0070.2611.0000	Manutenção da Sec. Mun. de Estradas e Rodagens	0,00	0,00	35.244,99	35.244,99
27	Desporto e Lazer	0,00	84.002,92	216.840,73	300.843,65
27	392 Difusão Cultural	0,00	27.861,67	0,00	27.861,67
27	392 0038 APOIO ESTÍMULO ÀS ATIVIDADES CULTURAIS	0,00	27.861,67	0,00	27.861,67
27.392.0038.1291.0000	CONSTRUÇÃO E REFORMA EM ESPAÇOS DE ESPORTE, CULTURA E LAZER	0,00	27.861,67	0,00	27.861,67
27	812 Desporto Comunitário	0,00	56.141,25	216.840,73	272.981,98
27	812 0073 INCENTIVO AO ESPORTE AMADOR	0,00	56.141,25	216.840,73	272.981,98
27.812.0073.1209.0000	AQUISIÇÃO DE EQUIPAMENTOS E MATERIAL PERMANENTE	0,00	27.861,66	0,00	27.861,66
27.812.0073.1651.0000	Construção, ampl. e ref. de campos de futebol	0,00	28.279,59	0,00	28.279,59
27.812.0073.2650.0000	Manuntenção das atívidaes esportivas	0,00	0,00	216.840,73	216.840,73
28	Encargos Especiais	0,00	0,00	57.258,52	57.258,52
28	843 Serviço da Dívida Interna	0,00	0,00	57.258,52	57.258,52
28	843 0009 CONTROLE FINANCEIRO	0,00	0,00	57.258,52	57.258,52
28.843.0009.2081.0000	MANUTENÇÃO DA SEC. MUNICIPAL DE ADM. FINANCEIRA	0,00	0,00	57.258,52	57.258,52
99	Reserva de Contingência	55.723,32	0,00	1.169.500,00	1.225.223,32
99	997 Previdência do Regime Estatutário	0,00	0,00	1.169.500,00	1.169.500,00
99	997 0021 GESTÃO DA PREVIDÊNCIA ESTATUTÁRIA	0,00	0,00	1.169.500,00	1.169.500,00
99.997.0021.2124.0000	Reserva do Regime de Previdência	0,00	0,00	1.169.500,00	1.169.500,00
99	999 Reserva de Contingência	55.723,32	0,00	0,00	55.723,32
99	999 9999 RESERVA DE CONTINGÊNCIA	55.723,32	0,00	0,00	55.723,32
99.999.9999.9999.0000	Reserva de contingência	55.723,32	0,00	0,00	55.723,32
TOTAL		55.723,32	16.078.434,80	37.998.865,66	54.133.023,78

PREF MUNICIPAL DE ALEGRETE DO PIAUÍ

R MAXIMIANO RIBEIRO - CNPJ:41522152/0001-31

Orçamento Programa - Exercício de 2026

Anexo 08

Página 1

**DESPESA POR FUNÇÃO, SUBFUNÇÃO E PROGRAMAS
CONFORME O VÍNCULO COM OS RECURSOS**

(Inc.II, § 2º, Art.2º)

Código	Especificação	Ordinário	Vinculado	Adm. Indireta	T o t a l
01	Legislativa	1.500.000,00			1.500.000,00
01 031	Ação Legislativa	1.500.000,00			1.500.000,00
01 031 0001	PROCESSO LEGISLATIVO	1.500.000,00			1.500.000,00
04	Administração	3.936.453,75	1.116.735,41		5.053.189,16
04 122	Administração Geral	3.542.357,80	748.724,59		4.291.082,39
04 122 0005	GESTÃO ADMINISTRATIVA	3.389.265,31	743.168,09		4.132.433,40
04 122 0009	CONTROLE FINANCEIRO	41.792,49	5.556,50		47.348,99
04 122 0075	MANUTENÇÃO DA PROCURADORIA GERAL DO MUNICÍPIO	111.300,00			111.300,00
04 123	Administração Financeira	184.304,91	6.965,42		191.270,33
04 123 0009	CONTROLE FINANCEIRO	184.304,91	6.965,42		191.270,33
04 124	Controle Interno	98.490,98	6.965,42		105.456,40
04 124 0010	CONTROLE INTERNO	98.490,98	6.965,42		105.456,40
04 695	Turismo	111.300,06			111.300,06
04 695 0076	MANUTENÇÃO DO FUNDO MUNICIPAL DE TURISMO	111.300,06			111.300,06
04 752	Energia Elétrica		354.079,98		354.079,98
04 752 0005	GESTÃO ADMINISTRATIVA		354.079,98		354.079,98
06	Segurança Pública	95.223,91			95.223,91
06 182	Defesa Civil	95.223,91			95.223,91
06 182 0011	POLICIAMENTO COMUNITÁRIO	95.223,91			95.223,91
08	Assistência Social	361.381,46	793.281,06		1.154.662,52
08 122	Administração Geral	361.381,46	61.103,28		422.484,74
08 122 0016	AÇÃO COMUNITÁRIA GERAL	361.381,46	61.103,28		422.484,74
08 244	Assistência Comunitária		732.177,78		732.177,78
08 244 0016	AÇÃO COMUNITÁRIA GERAL		732.177,78		732.177,78
09	Previdência Social		2.440.500,00		2.440.500,00
09 272	Previdência do Regime Estatutário		2.440.500,00		2.440.500,00
09 272 0021	GESTÃO DA PREVIDÊNCIA ESTATUTÁRIA		2.440.500,00		2.440.500,00
10	Saúde		4.543.573,44		4.543.573,44
10 301	Atenção Básica		4.204.913,26		4.204.913,26
10 301 0009	CONTROLE FINANCEIRO		13.930,83		13.930,83
10 301 0020	GESTÃO E EXPANSÃO DO SISTEMA DE SAÚDE		2.321.202,13		2.321.202,13
10 301 0025	PROGRAMAS ESPECIAIS DE SAÚDE		1.382.201,19		1.382.201,19
10 301 0055	GESTÃO DAS ATIVIDADES DE ABASTECIMENTO		348.270,79		348.270,79
10 301 0071	ACOES DE EDUCACAO EM SAUDE AMBIENTAL		139.308,32		139.308,32
10 304	Vigilância Sanitária		138.660,18		138.660,18
10 304 0025	PROGRAMAS ESPECIAIS DE SAÚDE		138.660,18		138.660,18
10 305	Vigilância Epidemiológica		200.000,00		200.000,00
10 305 0077	VIGILÂNCIA EPIDEMIOLÓGICA E AMBIENTAL EM SAÚDE		200.000,00		200.000,00
12	Educação		35.871.900,24		35.871.900,24
12 361	Ensino Fundamental		24.965.092,36		24.965.092,36
12 361 0030	GESTÃO E EXPANSÃO DO ENSINO FUNDAMENTAL		23.418.799,35		23.418.799,35
12 361 0032	PROGRAMAS ESPECIAIS DE EDUCAÇÃO		862.903,01		862.903,01

PREF MUNICIPAL DE ALEGRETE DO PIAUÍ

R MAXIMIANO RIBEIRO - CNPJ:41522152/0001-31

Orçamento Programa - Exercício de 2026

Anexo 08

Página 2

**DESPESA POR FUNÇÃO, SUBFUNÇÃO E PROGRAMAS
CONFORME O VÍNCULO COM OS RECURSOS**
(Inc.II, § 2º, Art.2º)

Código	Especificação	Ordinário	Vinculado	Adm. Indireta	Total
12 361 0042	MANUTENÇÃO DO ENSINO INFANTIL		650.000,00		650.000,00
12 361 0052	PROGRAMA ESTADUAL DE TRANSPORTE ESCOLAR		33.390,00		33.390,00
12 365	Educação Infantil		10.354.718,40		10.354.718,40
12 365 0035	GESTÃO E EXPANSÃO DO ENSINO INFANTIL		2.775.718,40		2.775.718,40
12 365 0042	MANUTENÇÃO DO ENSINO INFANTIL		7.579.000,00		7.579.000,00
12 366	Educação de Jovens e Adultos		552.089,48		552.089,48
12 366 0033	PROGRAMA DE ENSINO A TRAB. JOVENS E ADULTOS		552.089,48		552.089,48
13	Cultura	97.237,20	181.111,51		278.348,71
13 392	Difusão Cultural	97.237,20	181.111,51		278.348,71
13 392 0038	APOIO ESTÍMULO ÀS ATIVIDADES CULTURAIS	97.237,20	181.111,51		278.348,71
15	Urbanismo	536.790,04	189.140,35		725.930,39
15 451	Infra-Estrutura Urbana	536.790,04	189.140,35		725.930,39
15 451 0040	AÇÕES DE UTILIDADE PÚBLICA	536.790,04	27.861,66		564.651,70
15 451 0049	PROGRAMA DE MELHORAMENTO HABITACIONAL-URBANA		161.278,69		161.278,69
17	Saneamento	154.827,09	6.965,42		161.792,51
17 512	Saneamento Básico Urbano	154.827,09	6.965,42		161.792,51
17 512 0051	AÇÕES DE SANEAMENTO BÁSICO URBANO	154.827,09	6.965,42		161.792,51
20	Agricultura	519.271,75	27.861,66		547.133,41
20 606	Extensão Rural	519.271,75	27.861,66		547.133,41
20 606 0060	DESENVOLVIMENTO AGRÁRIO	519.271,75	27.861,66		547.133,41
26	Transporte	163.513,17	13.930,83		177.444,00
26 782	Transporte Rodoviário	163.513,17	13.930,83		177.444,00
26 782 0070	EXPANSÃO E MELHORIA DA REDE RODOVIÁRIA MUNICIPAL	163.513,17	13.930,83		177.444,00
27	Desporto e Lazer	286.912,82	13.930,83		300.843,65
27 392	Difusão Cultural	27.861,67			27.861,67
27 392 0038	APOIO ESTÍMULO ÀS ATIVIDADES CULTURAIS	27.861,67			27.861,67
27 812	Desporto Comunitário	259.051,15	13.930,83		272.981,98
27 812 0073	INCENTIVO AO ESPORTE AMADOR	259.051,15	13.930,83		272.981,98
28	Encargos Especiais	57.258,52			57.258,52
28 843	Serviço da Dívida Interna	57.258,52			57.258,52
28 843 0009	CONTROLE FINANCEIRO	57.258,52			57.258,52
99	Reserva de Contingência	41.792,49	1.183.430,83		1.225.223,32
99 997	Previdência do Regime Estatutário		1.169.500,00		1.169.500,00
99 997 0021	GESTÃO DA PREVIDÊNCIA ESTATUTÁRIA		1.169.500,00		1.169.500,00
99 999	Reserva de Contingência	41.792,49	13.930,83		55.723,32
99 999 9999	RESERVA DE CONTINGÊNCIA	41.792,49	13.930,83		55.723,32
TOTAL		7.750.662,20	46.382.361,58	0,00	54.133.023,78

PREF MUNICIPAL DE ALEGRETE DO PIAUÍ

R MAXIMIANO RIBEIRO - CNPJ:41522152/0001-31

Orçamento Programa - Exercício de 2026

Anexo 09

Página 1

DEMONSTRATIVO DAS DESPESAS POR ORGÃO E FUNÇÕES DE GOVERNO

(Inc.II, § 2º, Art.2º)

Orgão:	01 01	CÂMARA MUNICIPAL	Valor
Função	01	Legislativa	1.500.000,00
Orgão:	02 01	SECRETARIA MUN. DE ADMINISTRAÇÃO GERAL	Valor
Função	04	Administração	4.082.467,73
Função	06	Segurança Pública	95.223,91
Orgão:	02 02	SECRETARIA MUNICIPAL DE CULTURA ESPORTES E LAZER	Valor
Função	13	Cultura	111.168,03
Função	27	Desporto e Lazer	300.843,65
Orgão:	02 03	SECRETARIA MUNICIPAL DE EDUCAÇÃO	Valor
Função	12	Educação	35.871.900,24
Orgão:	02 04	SECRETARIA DE SAÚDE	Valor
Função	10	Saúde	4.543.573,44
Orgão:	02 05	SECRETARIA DE ASSISTÊNCIA SOCIAL	Valor
Função	08	Assistência Social	1.154.662,52
Orgão:	02 06	GABINETE DO PREFEITO	Valor
Função	04	Administração	271.394,64
Orgão:	02 07	SECRETARIA MUN. DE AGRICULTURA E ABASTECIMENTO	Valor
Função	20	Agricultura	547.133,41
Orgão:	02 08	SECRETARIA MUN. DE OBRAS E URBANISMO	Valor
Função	15	Urbanismo	564.651,70
Orgão:	02 11	SECRETARIA MUN. DE ADMINISTRAÇÃO FINANCEIRA	Valor
Função	04	Administração	191.270,33
Função	28	Encargos Especiais	57.258,52
Orgão:	02 15	FUNDO MUN. DE PREVIDENCIA SOCIAL- PREV- ALE	Valor
Função	09	Previdência Social	2.440.500,00
Função	99	Reserva de Contingência	1.169.500,00
Orgão:	02 16	CONTROLADORIA GERAL DO MUNICÍPIO	Valor
Função	04	Administração	105.456,40

PREF MUNICIPAL DE ALEGRETE DO PIAUÍ

R MAXIMIANO RIBEIRO - CNPJ:41522152/0001-31

Orçamento Programa - Exercício de 2026
Anexo 09
Página 2

DEMONSTRATIVO DAS DESPESAS POR ORGÃO E FUNÇÕES DE GOVERNO

(Inc.II, § 2º, Art.2º)

Orgão:			Valor
02 16	CONTROLADORIA GERAL DO MUNICÍPIO		
02 17	SECRETARIA MUN. DE ESTRADAS E RODAGENS		
Função	15	Urbanismo	161.278,69
Função	26	Transporte	177.444,00
02 18	SECRETARIA MUNICIPAL DE MEIO-AMBIENTE E RECURSOS HÍDRICOS		
Função	17	Saneamento	161.792,51
02 19	FUNDO MUNICIPAL DE APOIO A CULTURA		
Função	13	Cultura	167.180,68
02 20	PROCURADORIA GERAL DO MUNICÍPIO		
Função	04	Administração	111.300,00
02 21	FUNDO MUNICIPAL DE TURISMO		
Função	04	Administração	111.300,06
02 22	MANUTENÇÃO DA SECRETARIA MUNICIPAL DE TRANSPORTES		
Função	04	Administração	180.000,00
90 99	RESERVA DE CONTINGENCIA		
Função	99	Reserva de Contingência	55.723,32
TOTAL GERAL			54.133.023,78

RESUMO DO TOTAL ORÇADO POR ORGÃO

01 01	CÂMARA MUNICIPAL	1.500.000,00
02 01	SECRETARIA MUN. DE ADMINISTRAÇÃO GERAL	4.177.691,64
02 02	SECRETARIA MUNICIPAL DE CULTURA ESPORTES E LAZER	412.011,68
02 03	SECRETARIA MUNICIPAL DE EDUCAÇÃO	35.871.900,24
02 04	SECRETARIA DE SAÚDE	4.543.573,44
02 05	SECRETARIA DE ASSISTÊNCIA SOCIAL	1.154.662,52
02 06	GABINETE DO PREFEITO	271.394,64
02 07	SECRETARIA MUN. DE AGRICULTURA E ABASTECIMENTO	547.133,41
02 08	SECRETARIA MUN. DE OBRAS E URBANISMO	564.651,70
02 11	SECRETARIA MUN. DE ADMINISTRAÇÃO FINANCEIRA	248.528,85
02 15	FUNDO MUN. DE PREVIDENCIA SOCIAL- PREV- ALE	3.610.000,00
02 16	CONTROLADORIA GERAL DO MUNICÍPIO	105.456,40
02 17	SECRETARIA MUN. DE ESTRADAS E RODAGENS	338.722,69

PREF MUNICIPAL DE ALEGRETE DO PIAUÍ

R MAXIMIANO RIBEIRO - CNPJ:41522152/0001-31

Orçamento Programa - Exercício de 2026
Anexo 09
Página 3**DEMONSTRATIVO DAS DESPESAS POR ORGÃO E FUNÇÕES DE GOVERNO**

(Inc. II, § 2º, Art. 2º)

02 18	SECRETARIA MUNICIPAL DE MEIO-AMBIENTE E RECURSOS HÍDRICOS	198,51
02 19	FUNDO MUNICIPAL DE APOIO A CULTURA	167.180,68
02 20	PROCURADORIA GERAL DO MUNICÍPIO	111.300,00
02 21	FUNDO MUNICIPAL DE TURISMO	111.300,06
02 22	MANUTENÇÃO DA SECRETARIA MUNICIPAL DE TRANSPORTES	180.000,00
90 99	RESERVA DE CONTINGENCIA	55.723,32
TOTAL		54.133.023,78

RESUMO DO TOTAL ORÇADO POR FUNÇÃO

01	Legislativa	1.500.000,00
04	Administração	5.053.189,16
06	Segurança Pública	95.223,91
08	Assistência Social	1.154.662,52
09	Previdência Social	2.440.500,00
10	Saúde	4.543.573,44
12	Educação	35.871.900,24
13	Cultura	278.348,71
15	Urbanismo	725.930,39
17	Saneamento	161.792,51
20	Agricultura	547.133,41
26	Transporte	177.444,00
27	Desporto e Lazer	300.843,65
28	Encargos Especiais	57.258,52
99	Reserva de Contingência	1.225.223,32
TOTAL		54.133.023,78

PREF MUNICIPAL DE ALEGRETE DO PIAUÍ

R MAXIMIANO RIBEIRO - CNPJ:41522152/0001-31

Orçamento Programa - Exercício de 2026

Anexo 10

ORÇAMENTO DOS FUNDOS ESPECIAIS

Página 1

(Inc. I, § 2º, Art. 2º)

1 FUNDEB-Fundo de Manutenção e Desenvolvimento da Educação**RECEITA**

Classif.	Discriminação	Valor R\$
1715.50.0.1.00	TRANSF.COMP.UNIÃO FUNDEB-VAAT-PRINCIPAL	2.821.000,00
	Recursos Próprios do Município	8.981.039,97
TOTAL		11.802.039,97

PLANO DE APLICACAO

Classif.	Discriminação	Valor R\$
12.365.0042.2263.000	Manut. e desenvolvimento do ensino infantil-30% FUNDEB	1.881.000,00
12.365.0042.2262.000	Remun. do magistério-ensino infantil-70% FUNDEB	120.000,00
12.365.0035.2263.000	Manut. e desenvolvimento do ensino infantil-30% FUNDEB	315.939,04
12.365.0035.2262.000	Remun. do magistério-ensino infantil-70% FUNDEB	334.122,89
12.361.0030.2203.000	Renut. e desenv. do ensino fundamental-30% FUNDEB	1.188.172,31
12.361.0030.2201.000	Remuner. do Magistério-ensino fundamental-70% FUNDEB	7.410.716,25
12.366.0033.2258.000	PROEJA-Manut. e desenvolvimento do ensino-30% FUNDEB	90.192,82
12.366.0033.2257.000	PROEJA-Rem. do magistério-70% FUNDEB	461.896,66
TOTAL		11.802.039,97

PREF MUNICIPAL DE ALEGRETE DO PIAUÍ

R MAXIMIANO RIBEIRO - CNPJ:41522152/0001-31

Orçamento Programa - Exercício de 2026

Anexo 10

ORÇAMENTO DOS FUNDOS ESPECIAIS

Página 2

(Inc. I, § 2º, Art.2º)

2 FMS-Fundo Municipal de Saúde

RECEITA

Classif.	Discriminação	Valor R\$
1713.50.1.1.10	APOIO À MANUTENÇÃO DOS POLOS DA ACADEMIA DE SAÚDE	380.054,32
1713.50.1.1.11	IMPLEMENTACAO DE POLITICAS PARA A REDE CEGONHA	380.054,32
1713.50.1.1.14	INCENTIVO FINANCEIRO DA APS - DEMAIS PROGRAMAS, SERVIÇOS	380.054,32
1713.50.3.1.01	TRANS.SUS-BLOCO MANUT-VIGILÂNCIA SAÚDE-PRINCIPAL	268.645,00
1724.50.0.1.00	TRANSF.CONV.ESTADOS E DF PARA SUS-PRINCIPAL	53.285,43
2414.50.0.1.00	TRANSF. CONV.UNIÃO PARA O SUS-PRINCIPAL	348.270,83
1713.50.1.1.01	ASSISTÊNCIA FARMACÊUTICA	380.054,32
	Recursos Próprios do Município	2.327.578,99
TOTAL		4.517.997,54

PLANO DE APLICACAO

Classif.	Discriminação	Valor R\$
10.301.0025.2186.000	Ações do Programa de Saúde da Família-PSF	439.514,78
10.301.0025.2185.000	Ações do Progr. de Ag. Comunitários de Saúde-PACS	274.843,54
10.301.0025.2184.000	Ações de Assistência Farmacêutica Básica	36.220,16
10.301.0025.2187.000	Ações do PMAQ	49.440,56
10.301.0025.2181.000	Ações do SUS/PAB-Parte Fixa	261.899,65
10.301.0020.2653.000	Manutenção dos veículos do setor de saúde	117.715,51
10.301.0020.2652.000	Manutenção de postos de saúde	392.743,94
10.301.0071.1168.000	ENFRENTAMENTO AO VETOR (AEDES AEGYPTI)	139.308,32
10.301.0025.2188.000	Ações do Programa de Incentivo à Saúde Bucal	225.154,39
10.301.0025.2655.000	COMBATE E ENFRENTAMENTO AO COVID-19	95.128,11
10.301.0055.1166.000	ABASTECIMENTO DE AGUA EM COMUNIDADES RURAIS	348.270,79
10.304.0025.2182.000	Ações de Vigilância Sanitária	138.660,18
10.305.0077.3085.000	REALIZAÇÃO DE CAMPANHAS PREVENTIVAS	200.000,00
10.301.0020.1162.000	Transporte de pessoas carentes	33.536,68
10.301.0020.2160.000	Manutenção do Fundo Municipal de Saúde	1.341.346,94
10.301.0020.1170.000	Aquisição de veículos para o setor de saúde	111.446,66
10.301.0020.1169.000	Aquisição de Imóveis	86.171,47
10.301.0020.1167.000	Aquisição de equipamentos para a área de saúde	70.265,67
10.301.0020.1160.000	Construção, ampl. e recuperação de unidades de saúde	93.351,23
10.301.0009.2081.000	MANUTENÇÃO DA SEC. MUNICIPAL DE ADM. FINANCEIRA	13.930,83
10.301.0020.1609.000	MANUTENÇÃO COM O COFINANCIAMENTO	49.048,13
TOTAL		4.517.997,54

PREF MUNICIPAL DE ALEGRETE DO PIAUÍ

R MAXIMIANO RIBEIRO - CNPJ:41522152/0001-31

Orçamento Programa - Exercício de 2026

Anexo 10

ORÇAMENTO DOS FUNDOS ESPECIAIS

Página 3

(Inc. I, § 2º, Art.2º)

3 FMAS-Fundo Municipal de Assistência Social**RECEITA**

Classif.	Discriminação	Valor R\$
1716.50.0.1.02	COMPONENTE - SERVICO DE CONVIVENCIA E FORTALECIMENTO DE VINC	23.287,65
1716.50.0.1.05	COMPONENTE - INDICE DE GESTAO DESCENTRALIZADA DO SUAS	48.757,91
1716.50.0.1.06	INDICE DE GESTAO DESCENTRALIZADA - PROGRAMA AUXILIO BRASIL	41.815,66
1716.50.0.1.03	PSB-PAGAMENTO EXTRAORDINARIO AOS MUNICIPIOS EM CALAMIDADE-PO	102.628,04
1716.50.0.1.04	COMPONENTE - PROGRAMA PRIMEIRA INFANCIA NO SUAS	153.239,15
1716.50.0.1.01	COMPONENTE - PISO BASICO FIXO	80.241,59
1716.50.0.1.07	SIGTV - ESTRUTURACAO DA REDE DE SERVICOS DO SUAS CUSTEIO - B	103.994,07
TOTAL		553.964,07

PLANO DE APLICACAO

Classif.	Discriminação	Valor R\$
08.122.0016.2142.000	INDICE DE GESTÃO DESCENTRALIZADA DO BOLSA FAMÍLIA - IGDBF	36.250,61
08.244.0016.2125.000	SERVIÇO DE CONVIVÊNCIA E FORTALECIMENTO DE VÍNCULOS - SCFV	132.979,18
08.122.0016.2155.000	INDICE DE GESTÃO DESCENTRALIZADA - IGD/SUAS	17.061,67
08.244.0016.1656.000	PROGRAMA PRIMEIRA INFANCIA NO SUAS - CRIANÇA FELIZ	91.498,06
08.244.0016.2150.000	MANUTENÇÃO DO FUNDO MUNICIPAL DE ASSIST. SOCIAL	175.033,91
08.244.0016.2152.000	PISO BÁSICO FIXO - PBFI	76.676,63
TOTAL		529.500,06

PREF MUNICIPAL DE ALEGRETE DO PIAUÍ

R MAXIMIANO RIBEIRO - CNPJ:41522152/0001-31

Orçamento Programa - Exercício de 2026

Anexo 10

ORÇAMENTO DOS FUNDOS ESPECIAIS

Página 4

(Inc. I, § 2º, Art.2º)

4 RPPS-Fundo Municipal de Previdência Social

Classif.	Discriminação	Valor R\$
		0,00
TOTAL		0,00

PLANO DE APLICACAO

Classif.	Discriminação	Valor R\$
09.272.0021.2122.000	Serviços Administrativos	245.500,00
09.272.0021.2123.000	Benefícios Previdenciários	2.182.000,00
09.272.0021.2190.000	CERTIFICAÇÃO PRÓ-GESTÃO - PLANO PREVIDENCIÁRIO	7.000,00
09.272.0021.2191.000	CERTIFICAÇÃO PRO-GESTÃO - PLANO FINANCEIRO	6.000,00
99.997.0021.2124.000	Reserva do Regime de Previdência	1.169.500,00
TOTAL		3.610.000,00

PREF MUNICIPAL DE ALEGRETE DO PIAUÍ

R MAXIMIANO RIBEIRO - CNPJ:41522152/0001-31

Anexo 11

Orçamento Programa - Exercício de 2026

Página 1

SEGURIDADE SOCIAL

Codigo	Especificacao	Categoria	Função
08	Assistência Social		1.154.662,52
3.1.90.04.00	CONTRATAÇÃO POR TEMPO DETERMINADO	7.908,45	
3.1.90.11.00	VENCIMENTOS E VANTAGENS FIXAS - PESSOAL CIVIL	213.640,15	
3.1.90.13.00	OBRIGAÇÕES PATRONAIS	36.879,98	
3.1.90.91.00	SENTENÇAS JUDICIAIS	7.313,69	
3.1.90.92.00	DESPESAS DE EXERCÍCIOS ANTERIORES	7.313,69	
3.1.90.94.00	INDENIZAÇÕES E RESTITUIÇÕES TRABALHISTAS	7.908,45	
3.3.50.41.00	CONTRIBUIÇÕES	7.908,45	
3.3.50.43.00	SUBVENÇÕES SOCIAIS	7.908,45	
3.3.90.14.00	DIÁRIAS - CIVIL	24.738,41	
3.3.90.30.00	MATERIAL DE CONSUMO	119.157,27	
3.3.90.31.00	PREMIAÇÕES CULTURAIS, ARTÍSTICAS, CIENTÍFICAS, E	7.908,45	
3.3.90.32.00	MATERIAL, BEM OU SERVIÇO PARA DISTRIBUIÇÃO GR	60.219,45	
3.3.90.33.00	PASSAGENS E DESPESAS COM LOCOMOÇÃO	7.908,45	
3.3.90.34.00	OUTRAS DESPESAS DE PESSOAL DECORRENTES DE C	7.908,45	
3.3.90.35.00	SERVIÇOS DE CONSULTORIA	15.828,00	
3.3.90.36.00	OUTROS SERVIÇOS DE TERCEIROS - PESSOA FÍSICA	177.218,74	
3.3.90.37.00	LOCAÇÃO DE MÃO-DE-OBRA	7.908,45	
3.3.90.39.00	OUTROS SERVIÇOS DE TERCEIROS - PESSOA JURÍDICA	177.991,04	
3.3.90.40.00	SERVIÇOS DE TECNOLOGIA DA INFORMAÇÃO E COMUI	7.908,45	
3.3.90.47.00	OBRIGAÇÕES TRIBUTÁRIAS E CONTRIBUTIVAS	7.908,45	
3.3.90.48.00	OUTROS AUXÍLIOS FINANCEIROS A PESSOAS FÍSICAS	7.908,45	
3.3.90.91.00	SENTENÇAS JUDICIAIS	26.007,40	
3.3.90.92.00	DESPESAS DE EXERCÍCIOS ANTERIORES	1.741,37	
3.3.90.93.00	INDENIZAÇÕES E RESTITUIÇÕES	22.260,00	
3.3.90.95.00	INDENIZAÇÃO PELA EXECUÇÃO DE TRABALHOS DE CA	7.908,45	
3.3.90.96.00	RESSARCIMENTO DE DESPESAS DE PESSOAL REQUIS	7.908,45	
4.4.90.51.00	OBRAS E INSTALAÇÕES	54.578,67	
4.4.90.52.00	EQUIPAMENTOS E MATERIAL PERMANENTE	83.239,47	
4.4.90.61.00	AQUISIÇÃO DE IMÓVEIS	15.816,89	
4.4.90.92.00	DESPESAS DE EXERCÍCIOS ANTERIORES	7.908,45	
09	Previdência Social		2.440.500,00
3.1.90.01.00	APOSENTADORIAS, RESERVA REMUNERADA E REFOR	2.112.000,00	
3.1.90.03.00	PENSÕES	68.000,00	
3.1.90.11.00	VENCIMENTOS E VANTAGENS FIXAS - PESSOAL CIVIL	5.000,00	
3.1.90.13.00	OBRIGAÇÕES PATRONAIS	500,00	
3.1.90.86.00	COMPENSAÇÕES A REGIMES DE PREVIDÊNCIA	2.000,00	
3.3.90.14.00	DIÁRIAS - CIVIL	9.000,00	
3.3.90.30.00	MATERIAL DE CONSUMO	7.000,00	
3.3.90.33.00	PASSAGENS E DESPESAS COM LOCOMOÇÃO	3.000,00	
3.3.90.35.00	SERVIÇOS DE CONSULTORIA	177.000,00	
3.3.90.36.00	OUTROS SERVIÇOS DE TERCEIROS - PESSOA FÍSICA	10.000,00	
3.3.90.39.00	OUTROS SERVIÇOS DE TERCEIROS - PESSOA JURÍDICA	17.000,00	
3.3.90.40.00	SERVIÇOS DE TECNOLOGIA DA INFORMAÇÃO E COMUI	15.000,00	
3.3.90.47.00	OBRIGAÇÕES TRIBUTÁRIAS E CONTRIBUTIVAS	3.000,00	
4.4.90.51.00	OBRAS E INSTALAÇÕES	2.000,00	
4.4.90.52.00	EQUIPAMENTOS E MATERIAL PERMANENTE	10.000,00	

PREF MUNICIPAL DE ALEGRETE DO PIAUÍ

R MAXIMIANO RIBEIRO - CNPJ:41522152/0001-31

Anexo 11

Orçamento Programa - Exercício de 2026

Página 2

SEGURIDADE SOCIAL

Código	Especificação	Categoria	Função
10	Saúde		4.543.573,44
3.1.90.11.00	VENCIMENTOS E VANTAGENS FIXAS - PESSOAL CIVIL	1.579.506,82	
3.1.90.13.00	OBRIGAÇÕES PATRONAIS	273.480,74	
3.1.90.16.00	OUTRAS DESPESAS VARIÁVEIS - PESSOAL CIVIL	17.072,43	
3.1.90.92.00	DESPESAS DE EXERCÍCIOS ANTERIORES	14.627,37	
3.3.90.14.00	DIÁRIAS - CIVIL	182.363,43	
3.3.90.30.00	MATERIAL DE CONSUMO	637.515,82	
3.3.90.32.00	MATERIAL, BEM OU SERVIÇO PARA DISTRIBUIÇÃO GR/	15.679,37	
3.3.90.36.00	OUTROS SERVIÇOS DE TERCEIROS - PESSOA FÍSICA	714.225,24	
3.3.90.39.00	OUTROS SERVIÇOS DE TERCEIROS - PESSOA JURÍDICA	482.180,74	
3.3.90.40.00	SERVIÇOS DE TECNOLOGIA DA INFORMAÇÃO E COMUI	150.990,06	
3.3.90.47.00	OBRIGAÇÕES TRIBUTÁRIAS E CONTRIBUTIVAS	13.930,83	
3.3.90.48.00	OUTROS AUXÍLIOS FINANCEIROS A PESSOAS FÍSICAS	25.060,83	
3.3.90.92.00	DESPESAS DE EXERCÍCIOS ANTERIORES	14.279,10	
3.3.90.93.00	INDENIZAÇÕES E RESTITUIÇÕES	22.260,00	
4.4.90.51.00	OBRAS E INSTALAÇÕES	110.046,23	
4.4.90.52.00	EQUIPAMENTOS E MATERIAL PERMANENTE	204.182,96	
4.4.90.61.00	AQUISIÇÃO DE IMÓVEIS	20.000,00	
4.5.90.61.00	AQUISIÇÃO DE IMÓVEIS	66.171,47	
99	Reserva de Contingência		1.169.500,00
9.9.99.99.00	RESERVA DE CONTINGÊNCIA	1.169.500,00	
TOTAL			9.308.235,96

PREF MUNICIPAL DE ALEGRETE DO PIAUÍ

R MAXIMIANO RIBEIRO - CNPJ:41522152/0001-31

Orçamento Programa - Exercício de 2026

Página 1

ANÁLISE DE APLICAÇÃO NO ENSINO

	Valor Previsto	Obrig.(25%)
RECEITAS RESULTANTE DE IMPOSTOS (Caput do art. 212 da Constituição)	501.361,24	125.340,31
1. RECEITAS DE IMPOSTOS		
1.1 - Receitas Resultante do Imposto sobre a Propriedade Predial e Territorial Urbana - IPTU	13.500,14	3.375,03
1.2 - Receitas Resultante do Imposto sobre Transmissão Inter Vivos - ITBI	3.149,62	787,40
1.3 - Receitas Resultante do Imposto sobre Serviços de Qualquer Natureza - ISS	159.381,15	39.845,29
1.4 - Receitas Resultante do Imposto de Renda Retido na Fonte - IRRF	325.330,33	81.332,58
2. RECEITAS DE TRANSFERÊNCIAS CONSTITUCIONAIS E LEGAIS	11.992.254,93	2.998.063,73
2.1 - Cota-Parte FPM	11.753.128,95	2.938.282,24
2.1.1 - Parcela referente à CF, art. 159, I alínea b	10.987.798,72	2.746.949,68
2.1.2 - Parcela referente à CF, art. 159, I alínea "d" e "e"	765.330,23	191.332,56
2.2 - Cota-Parte ICMS	168.024,08	42.006,02
2.3 - Cota-Parte IPI-Exportação	1.393,08	348,27
2.4 - Cota-Parte ITR	8.358,50	2.089,63
2.5 - Cota-Parte IPVA	61.350,32	15.337,58
2.6 - Cota-Parte IOF-Ouro	0,00	0,00
2.7 - Compensações Financeiras Provenientes de Impostos e Transferências Constitucionais	0,00	0,00
3. TOTAL DA RECEITA DE IMPOSTOS (1+2)	12.493.616,17	3.123.404,04
RECEITAS DO FUNDEB		
4. RECEITAS DESTINADAS AO FUNDEB	2.245.384,94	
4.1 - Cota-Parte FPM Destinada ao FUNDEB - (20% de 2.1.1)	2.197.559,74	
4.2 - Cota-Parte ICMS Destinada ao FUNDEB - (20% de 2.2)	33.604,82	
4.3 - Cota-Parte IPI-Exportação Destinada ao FUNDEB - (20% de 2.3)	278,62	
4.4 - Cota-Parte ITR Destinada ao FUNDEB - (20% de 2.4)	1.671,70	
4.5 - Cota-Parte IPVA Destinada ao FUNDEB - (20% de 2.5)	12.270,06	
4.6 - Cota-Parte Compensações Financeiras Destinada ao FUNDEB - (20% de 2.7)	0,00	
5. RECEITAS RECEBIDAS DO FUNDEB	12.507.689,97	
5.1 - FUNDEB - Impostos e Transferências de Impostos	7.983.166,68	
5.1.1 - Principal	7.768.525,00	
5.1.2 - Rendimentos de Aplicações Financeiras	214.641,68	
5.1.3 - Ressarcimento de recursos do Fundeb	0,00	
5.2 - FUNDEB - Complementação da União - VAAF	1.158.323,29	
5.2.1 - Principal	1.158.323,29	
5.2.2 - Rendimentos de Aplicações Financeiras	0,00	
5.2.3 - Ressarcimento de recursos do Fundeb	0,00	
5.3 - FUNDEB - Complementação da União - VAAT	2.821.000,00	
5.3.1 - Principal	2.821.000,00	
5.3.2 - Rendimentos de Aplicações Financeiras	0,00	
5.3.3 - Ressarcimento de recursos do Fundeb	0,00	
5.4 - FUNDEB - Complementação da União - VAAR	545.200,00	
5.4.1 - Principal	545.200,00	
5.4.2 - Rendimentos de Aplicações Financeiras	0,00	
5.4.3 - Ressarcimento de recursos do Fundeb	0,00	
6. RESULTADO LÍQUIDO DAS TRANSFERÊNCIAS DO FUNDEB (5.1.1 - 4)	5.523.140,06	

PREF MUNICIPAL DE ALEGRETE DO PIAUÍ
R MAXIMIANO RIBEIRO - CNPJ:41522152/0001-31

Orçamento Programa - Exercício de 2026

Página 2

ANÁLISE DE APLICAÇÃO NO ENSINO

6.1 - ACRÉSCIMO RESULTANTE DAS TRANSFERÊNCIAS DO FUNDEB	5.523.140,06
6.2 - DECRÉSCIMO RESULTANTE DAS TRANSFERÊNCIAS DO FUNDEB	0,00

DESPESAS DO FUNDEB	
7. PROFISSIONAIS DA EDUCAÇÃO BÁSICA	8.437.185,80
7.1 - Educação Infantil	1.054.122,89
7.2 - Ensino Fundamental	6.921.166,25
7.3 - Educação de Jovens e Adultos	461.896,66
7.4 - Educação Especial	0,00
7.5 - Administração Geral	0,00
8. OUTRAS DESPESAS	4.070.504,17
8.1 - Educação Infantil	1.596.939,04
8.2 - Ensino Fundamental	2.383.372,31
8.3 - Educação de Jovens e Adultos	90.192,82
8.4 - Educação Especial	0,00
8.5 - Administração Geral	0,00
8.6 - Transporte (Escolar)	0,00
8.7 - Outras	0,00
9. TOTAL DAS DESPESAS DO FUNDEB (7+8)	12.507.689,97
DESPESAS CUSTEADAS COM RECURSOS DO FUNDEB RECEBIDOS NO EXERCÍCIO	
10. Total das Despesas do FUNDEB com Profissionais da Educação Básica	8.437.185,80
11. Total das Despesas custeadas com FUNDEB - Impostos e Transferências de Impostos	7.983.166,68
12. Total das Despesas custeadas com FUNDEB - Complementação da União - VAAF	1.158.323,29
13. Total das Despesas custeadas com FUNDEB - Complementação da União - VAAT	2.821.000,00
14. Total das Despesas custeadas com FUNDEB - Complementação da União - VAAR	545.200,00
15. Total das Despesas custeadas com FUNDEB - Complementação da União - VAAT aplicadas na Educação Infantil	1.921.000,00
16. Total das Despesas custeadas com FUNDEB - Complementação da União - VAAT aplicadas em Despesa de Capital	500.000,00
INDICADORES - Art. 212-A, inciso XI e § 3º - Constituição Federal	
17. Mínimo de 70% do FUNDEB na Remuneração dos Profissionais da Educação Básica	70,53
18. Percentual de 50% da Complementação da União ao FUNDEB (VAAT) na Educação Infantil	68,10
19. Mínimo de 15% da Complementação da União ao FUNDEB (VAAT) em Despesa de Capital	17,72
DESPESAS COM MANUTENÇÃO E DESENVOLVIMENTO DO ENSINO - MDE - CUSTEADAS COM RECEITA DE IMPOSTOS (EXCETO FUNDEB)	
20. TOTAL DAS DESPESAS COM AÇÕES TÍPICAS DE MDE	1.183.843,66
20.1 - EDUCAÇÃO INFANTIL	146.622,03
20.2 - ENSINO FUNDAMENTAL	1.037.221,63
20.3 - EDUCAÇÃO DE JOVENS E ADULTOS	0,00
20.4 - EDUCAÇÃO ESPECIAL	0,00
20.5 - ADMINISTRAÇÃO GERAL	0,00
20.6 - TRANSPORTE (ESCOLAR)	0,00
20.7 - OUTRAS	0,00

PREF MUNICIPAL DE ALEGRETE DO PIAUÍ
R MAXIMIANO RIBEIRO - CNPJ:41522152/0001-31

Orçamento Programa - Exercício de 2026

Página 3

ANÁLISE DE APLICAÇÃO NO ENSINO

APURAÇÃO DAS DESPESAS PARA FINS DE LIMITE MÍNIMO CONSTITUCIONAL	
23. TOTAL DAS DESPESAS DE MDE CUSTEADAS COM RECURSOS DE IMPOSTOS (FUNDEB E RECEITAS DE IMPOSTOS)	9.167.010,34
24. RESULTADOS LÍQUIDOS DAS TRANSFERÊNCIAS DO FUNDEB	5.523.140,06
25. TOTAL DAS DESPESAS PARA FINS DE LIMITE (23 - 24)	3.643.870,28
26. PERCENTUAL DE APLICAÇÃO EM MDE SOBRE A RECEITA LÍQUIDA DE IMPOSTOS ((25)/(3)x100) - LIMITE CONSTITUCIONAL 25%	29,17
RECEITAS ADICIONAIS PARA FINANCIAMENTO DO ENSINO (Obrigatório 100%)	
27. RECEITA DE TRANSFERÊNCIA DO FNDE (INCLUINDO RENDIMENTOS DE APLICAÇÃO FINANCEIRA)	1.125.481,44
27.1 - Salário-Educação	188.066,24
27.2 - PDDE	132.342,90
27.3 - PNAE	105.762,22
27.4 - PNATE	104.481,25
27.5 - Outras Transferências do FNDE	594.828,83
28. RECEITA DE TRANSFERÊNCIAS DE CONVÊNIOS	0,00
29. RECEITA DE ROYALTIES DESTINADOS À EDUCAÇÃO	0,00
30. RECEITA DE OPERAÇÕES DE CRÉDITO VINCULADAS À EDUCAÇÃO	0,00
31. OUTRAS RECEITAS PARA FINANCIAMENTO DO ENSINO	12.289.390,00
32. TOTAL DAS OUTRAS RECEITAS ADICIONAIS DO ENSINO (27 + 28 + 29 + 30 + 31)	13.414.871,44
DESPESAS CUSTEADAS COM RECEITAS ADICIONAIS PARA FINANCIAMENTO DO ENSINO	
33. EDUCAÇÃO INFANTIL	7.557.034,44
34. ENSINO FUNDAMENTAL	14.623.332,17
35. ENSINO MÉDIO	0,00
36. ENSINO SUPERIOR	0,00
37. ENSINO PROFISSIONAL	0,00
38. EDUCAÇÃO DE JOVENS E ADULTOS	0,00
39. EDUCAÇÃO ESPECIAL	0,00
40. OUTRAS	0,00
41. TOTAL DAS DESPESAS CUSTEADAS COM RECEITAS ADICIONAIS PARA FINANCIAMENTO DO ENSINO (33 + 34 + 35 + 36 + 37 + 38 + 39 + 40)	22.180.366,61

PREF MUNICIPAL DE ALEGRETE DO PIAUÍ
 R MAXIMIANO RIBEIRO - CNPJ:41522152/0001-31

Orçamento Programa - Exercício de 2026

ANÁLISE DE APLICAÇÃO NA SAÚDEQuadro 17
Página 1

RECEITAS RESULTANTE DE IMPOSTOS (Caput do art. 212 da Constituição)	Previsão	Obrig.(15%)
1. RECEITAS DE IMPOSTOS	501.361,24	75.204,19
1.1 - Receita Resultante do Imposto sobre a Propriedade Predial e Territorial Urbana - IPTU	13.500,14	2.025,02
1.1.1 - IPTU	13.500,14	2.025,02
1.1.2 - Multas, Juros de Mora, Dívida Ativa e Outros Encargos do IPTU	0,00	0,00
1.2 - Receitas Resultante do Imposto sobre Transmissão Inter Vivos - ITBI	3.149,62	472,44
1.2.1 - ITBI	3.149,62	472,44
1.2.2 - Multas, Juros de Mora, Dívida Ativa e Outros Encargos do ITBI	0,00	0,00
1.3 - Receitas Resultante do Imposto sobre Serviços de Qualquer Natureza - ISS	159.381,15	23.907,17
1.3.1 - ISS	159.381,15	23.907,17
1.3.2 - Multas, Juros de Mora, Dívida Ativa e Outros Encargos do ISS	0,00	0,00
1.4 - Receitas Resultante do Imposto de Renda Retido na Fonte - IRRF	325.330,33	48.799,55
2. RECEITAS DE TRANSFERÊNCIAS CONSTITUCIONAIS E LEGAIS	11.228.924,70	1.684.038,71
2.1 - Cota-Parte FPM	10.987.798,72	1.648.169,81
2.2 - Cota-Parte ITR	8.388,50	1.253,78
2.3 - Cota-Parte IPVA	61.350,32	9.202,55
2.4 - Cota-Parte ICMS	168.024,08	25.203,61
2.5 - Cota-Parte IPI-Exportação	1.393,08	208,96
2.6 - Compensação Financeiras Provenientes de Impostos e Transf. Constitucionais	0,00	0,00
3 - TOTAL DAS RECEITAS RESULTANTES DE IMPOSTOS E TRANSFERÊNCIAS CONSTITUCIONAIS E LEGAIS = (1 + 2)	11.728.285,94	1.759.242,89
4. DESPESAS COM AÇÕES E SERVIÇOS PÚBLICOS DE SAÚDE (ASPS) - POR SUBFUNÇÃO E CATEGORIA ECONÔMICA	Fixado	
4.1 - ATENÇÃO BÁSICA	1.705.156,42	
4.1.1 - Despesas Correntes	1.581.357,06	
4.1.2 - Despesas de Capital	123.799,36	
4.2 - ASSISTÊNCIA HOSPITALAR E AMBULATORIAL	0,00	
4.2.1 - Despesas Correntes	0,00	
4.2.2 - Despesas de Capital	0,00	
4.3 - SUPORTE PROFILÁTICO E TERAPÊUTICO	0,00	
4.3.1 - Despesas Correntes	0,00	
4.3.2 - Despesas de Capital	0,00	
4.4 - VIGILÂNCIA SANITÁRIA	39.006,34	
4.4.1 - Despesas Correntes	39.006,34	
4.4.2 - Despesas de Capital	0,00	
4.5 - VIGILÂNCIA EPIDEMIOLÓGICA	115.000,00	
4.5.1 - Despesas Correntes	115.000,00	
4.5.2 - Despesas de Capital	0,00	
4.6 - ALIMENTAÇÃO E NUTRIÇÃO	0,00	
4.6.1 - Despesas Correntes	0,00	
4.6.2 - Despesas de Capital	0,00	
4.7 - OUTRAS SUBFUNÇÕES (X)	0,00	
4.7.1 - Despesas Correntes	0,00	

PREF MUNICIPAL DE ALEGRETE DO PIAUÍ
 R MAXIMIANO RIBEIRO - CNPJ:41522152/0001-31

Orçamento Programa - Exercício de 2026

ANÁLISE DE APLICAÇÃO NA SAÚDEQuadro 17
Página 2

4.7.2 - Despesas de Capital	0,00	
5 - TOTAL (4.1 + 4.2 + 4.3 + 4.4 + 4.5 + 4.6 + 4.7)	1.859.162,76	
6 - APURAÇÃO DO CUMPRIMENTO DO LIMITE MÍNIMO PARA APLICAÇÃO EM ASPs		
6.1 - Diferença entre o Valor Aplicado e a Despesa Mínima a ser Aplicada (5 - 3)	99.919,87	
6.2 - PERCENTUAL DA RECEITA DE IMPOSTOS E TRANSFERÊNCIAS CONSTITUCIONAIS E LEGAIS APLICADO EM ASPs(5 /3) * 100 (Mínimo de 15%)	15,85	
7 - RECEITAS ADICIONAIS PARA O FINANCIAMENTO DA SAÚDE NÃO COMPUTADAS NO CÁLCULO DO MÍNIMO		
7.1 - RECEITAS DE TRANSFERÊNCIAS PARA A SAÚDE	2.684.410,68	
7.1.1 - Proveniente da União - Fundo a Fundo	2.626.481,65	
7.1.2 - Proveniente dos Estados	57.929,03	
7.1.3 - Proveniente de outros Municípios	0,00	
7.2 - RECEITA DE OPERAÇÕES DE CRÉDITO INTERNAS E EXTERNAS VINCULADAS A SAÚDE	0,00	
7.3 - OUTRAS RECEITAS	0,00	
8 - TOTAL DE RECEITAS ADICIONAIS PARA FINANCIAMENTO DA SAÚDE (7.1 + 7.2 + 7.3)	2.684.410,68	
9 - DESPESAS COM SAÚDE POR SUBFUNÇÕES E CATEGORIA ECONÔMICA NÃO COMPUTADAS NO CÁLCULO DO MÍNIMO		
9.1 - ATENÇÃO BÁSICA	2.499.756,84	
9.1.1 - Despesas Correntes	2.223.155,54	
9.1.2 - Despesas de Capital	276.601,30	
9.2 - ASSISTÊNCIA HOSPITALAR E AMBULATORIAL	0,00	
9.2.1 - Despesas Correntes	0,00	
9.2.2 - Despesas de Capital	0,00	
9.3 - SUPORTE PROFILÁTICO E TERAPÊUTICO	0,00	
9.3.1 - Despesas Correntes	0,00	
9.3.2 - Despesas de Capital	0,00	
9.4 - VIGILÂNCIA SANITÁRIA	99.653,84	
9.4.1 - Despesas Correntes	99.653,84	
9.4.2 - Despesas de Capital	0,00	
9.5 - VIGILÂNCIA EPIDEMIOLÓGICA	85.000,00	
9.5.1 - Despesas Correntes	85.000,00	
9.5.2 - Despesas de Capital	0,00	
9.6 - ALIMENTAÇÃO E NUTRIÇÃO	0,00	
9.6.1 - Despesas Correntes	0,00	
9.6.2 - Despesas de Capital	0,00	
9.7 - OUTRAS SUBFUNÇÕES	0,00	
9.7.1 - Despesas Correntes	0,00	
9.7.2 - Despesas de Capital	0,00	
10 - TOTAL DAS DESPESAS NÃO COMPUTADAS NO CÁLCULO DO MÍNIMO (9.1 + 9.2 + 9.3 + 9.4 + 9.5 + 9.6 + 9.7)	2.684.410,68	
19 - DESPESAS TOTAIS COM SAÚDE (Computadas e não computadas no cálculo do limite mínimo)		
20 - ATENÇÃO BÁSICA (4.1 + 9.1)	4.204.913,26	

PREF MUNICIPAL DE ALEGRETE DO PIAUÍ
 R MAXIMIANO RIBEIRO - CNPJ:41522152/0001-31

Orçamento Programa - Exercício de 2026

ANÁLISE DE APLICAÇÃO NA SAÚDEQuadro 17
Página 3

21 - ASSISTÊNCIA HOSPITALAR E AMBULATORIAL (4.2 + 9.2)	0,00
22 - SUPORTE PROFILÁTICO E TERAPÊUTICO (4.3 + 9.3)	0,00
23 - VIGILÂNCIA SANITÁRIA (4.4 + 9.4)	138.660,18
24 - VIGILÂNCIA EPIDEMIOLÓGICA (4.5 + 9.5)	200.000,00
25 - ALIMENTAÇÃO E NUTRIÇÃO (4.6 + 9.6)	0,00
26 - OUTRAS SUBFUNÇÕES (4.7 + 9.7)	0,00
27 - TOTAL DAS DESPESAS COM SAÚDE (20 + 21 + 22 + 23 + 24 + 25 + 26)	4.543.573,44

PREF MUNICIPAL DE ALEGRETE DO PIAUÍ
R MAXIMIANO RIBEIRO - CNPJ:41522152/0001-31

Orçamento Programa - Exercício de 2026

Página 1

QUADRO AUXILIAR DE DETALHAMENTO DA DESPESA

PODER	01	PODER LEGISLATIVO					
ORGÃO	01	CÂMARA MUNICIPAL					
UNIDADE	00	CÂMARA MUNICIPAL					
Aplicacao Programada	Proj/Ativ	Finalidade	Categoria	Detalhada	TotalGrupo	Total Categ.	Total Func.
			F.R. - C.A.				
Construção, ampl. ou reforma do prédio da Câmara Municipal	01.031.0001.1002.0000						61.500,00
4	4	DESPESAS DE CAPIT INVESTIMENTOS			61.500,00	61.500,00	
		OBRAS E INSTALAÇÕES	1.500.01.999.000	4.4.90.51.00	30.000,00		
		EQUIPAMENTOS E MATERIAL PERMANENTE	1.500.01.999.000	4.4.90.52.00	31.500,00		
MANUTENÇÃO E FUNCIONAMENTO DA CÂMARA MUNICIPAL	01.031.0001.2001.0000						1.438.500,00
3	3	DESPESAS CORREN PESSOAL E ENCARGOS SOCIAIS			796.000,00	1.438.500,00	
		VENCIMENTOS E VANTAGENS FIXAS - PESSOAL CIVIL	1.500.01.999.000	3.1.90.11.00	650.000,00		
		OBRIGAÇÕES PATRONAIS	1.500.01.999.000	3.1.90.13.00	140.000,00		
		OUTRAS DESPESAS VARIÁVEIS - PESSOAL CIVIL	1.500.01.999.000	3.1.90.16.00	2.000,00		
		SENTENÇAS JUDICIAIS	1.500.01.999.000	3.1.90.91.00	2.000,00		
		DESPESAS DE EXERCÍCIOS ANTERIORES	1.500.01.999.000	3.1.90.92.00	2.000,00		
3	3	OUTRAS DESPESAS CORRENTES			642.500,00		
		CONTRIBUIÇÕES	1.500.01.999.000	3.3.50.41.00	5.300,00		
		DIÁRIAS - CIVIL	1.500.01.999.000	3.3.90.14.00	80.000,00		
		MATERIAL DE CONSUMO	1.500.01.999.000	3.3.90.30.00	140.000,00		
		PASSAGENS E DESPESAS COM LOCOMOÇÃO	1.500.01.999.000	3.3.90.33.00	2.000,00		
		SERVIÇOS DE CONSULTORIA	1.500.01.999.000	3.3.90.35.00	2.226,00		
		OUTROS SERVIÇOS DE TERCEIROS - PESSOA FÍSICA	1.500.01.999.000	3.3.90.36.00	201.635,00		
		OUTROS SERVIÇOS DE TERCEIROS - PESSOA JURÍDICA	1.500.01.999.000	3.3.90.39.00	190.000,00		
		SERVIÇOS DE TECNOLOGIA DA INFORMAÇÃO E COMUNICAÇÃO	1.500.01.999.000	3.3.90.40.00	18.000,00		
		DESPESAS DE EXERCÍCIOS ANTERIORES	1.500.01.999.000	3.3.90.92.00	3.339,00		
TOTAL							1.500.000,00

PREF MUNICIPAL DE ALEGRETE DO PIAUÍ
R MAXIMIANO RIBEIRO - CNPJ:41522152/0001-31

Orçamento Programa - Exercício de 2026

Página 2

QUADRO AUXILIAR DE DETALHAMENTO DA DESPESA

PODER	02	PODER EXECUTIVO					
ORGÃO	01	SECRETARIA MUN. DE ADMINISTRAÇÃO GERAL					
UNIDADE	00	SECRETARIA MUN. DE ADMINISTRAÇÃO GERAL					
Aplicacao Programada	Proj/Ativ	Finalidade	Categoria	Detalhada	TotalGrupo	Total Categ.	Total Func.
			F.R. - C.A.				
Encargos com o regime Geral de Previdência	04.122.0005.1041.0000						512.003,16
3	3	DESPESAS CORREN PESSOAL E ENCARGOS SOCIAIS			512.003,16	512.003,16	
		OBRIGAÇÕES PATRONAIS	1.500.01.999.000	3.1.90.13.00	511.446,66		
		OBRIGAÇÕES PATRONAIS	1.720.06.999.000	3.1.90.13.00	556,50		
CONSTRUÇÃO E REFORMA DE IMÓVEIS DA ADMINISTRAÇÃO	04.122.0005.1045.0000						73.011,48
4	4	DESPESAS DE CAPIT INVESTIMENTOS			73.011,48	73.011,48	
		OBRAS E INSTALAÇÕES	1.500.01.999.000	4.4.90.51.00	58.524,17		
		OBRAS E INSTALAÇÕES	1.720.06.999.000	4.4.90.51.00	556,50		
		OBRAS E INSTALAÇÕES	1.749.06.999.000	4.4.90.51.00	13.930,81		
AQUISIÇÃO DE EQUIPAMENTOS E MATERIAL PERMANENTE	04.122.0005.1209.0000						76.619,59
4	4	DESPESAS DE CAPIT INVESTIMENTOS			76.619,59	76.619,59	
		EQUIPAMENTOS E MATERIAL PERMANENTE	1.500.01.999.000	4.4.90.52.00	62.688,76		
		EQUIPAMENTOS E MATERIAL PERMANENTE	1.749.06.999.000	4.4.90.52.00	13.930,83		
MANUTENÇÃO DA SEC. DE ADMINISTRAÇÃO	04.122.0005.2040.0000						2.872.274,14
3	3	DESPESAS CORREN PESSOAL E ENCARGOS SOCIAIS			794.813,13	2.451.541,17	
		VENCIMENTOS E VANTAGENS FIXAS - PESSOAL CIVIL	1.500.01.999.000	3.1.90.11.00	695.764,93		
		OBRIGAÇÕES PATRONAIS	1.500.01.999.000	3.1.90.13.00	41.792,49		
		OUTRAS DESPESAS VARIÁVEIS - PESSOAL CIVIL	1.500.01.999.000	3.1.90.16.00	14.627,36		
		SENTENÇAS JUDICIAIS	1.500.01.999.000	3.1.90.91.00	27.861,67		
		DESPESAS DE EXERCÍCIOS ANTERIORES	1.500.01.999.000	3.1.90.92.00	14.766,68		
3	3	OUTRAS DESPESAS CORRENTES			1.656.728,04		
		CONTRIBUIÇÕES	1.500.01.999.000	3.3.50.41.00	44.520,00		
		DIÁRIAS - CIVIL	1.500.01.999.000	3.3.90.14.00	34.827,08		
		DIÁRIAS - CIVIL	1.701.06.999.000	3.3.90.14.00	23.218,11		
		MATERIAL DE CONSUMO	1.500.01.999.000	3.3.90.30.00	291.183,56		
		MATERIAL DE CONSUMO	1.701.06.999.000	3.3.90.30.00	23.218,04		
		MATERIAL DE CONSUMO	1.706.06.999.000	3.3.90.30.00	5.300,00		
		MATERIAL DE CONSUMO	1.710.06.999.000	3.3.90.30.00	5.300,00		
		MATERIAL DE CONSUMO	1.750.06.999.000	3.3.90.30.00	378.389,33		
		SERVIÇOS DE CONSULTORIA	1.500.01.999.000	3.3.90.35.00	111.446,66		
		OUTROS SERVIÇOS DE TERCEIROS - PESSOA FÍSICA	1.500.01.999.000	3.3.90.36.00	293.148,43		
		OUTROS SERVIÇOS DE TERCEIROS - PESSOA FÍSICA	1.701.06.999.000	3.3.90.36.00	23.218,04		
		OUTROS SERVIÇOS DE TERCEIROS - PESSOA FÍSICA	1.706.06.999.000	3.3.90.36.00	5.300,00		
		OUTROS SERVIÇOS DE TERCEIROS - PESSOA FÍSICA	1.710.06.999.000	3.3.90.36.00	5.300,00		
		OUTROS SERVIÇOS DE TERCEIROS - PESSOA JURÍDICA	1.500.01.999.000	3.3.90.39.00	257.532,46		
		OUTROS SERVIÇOS DE TERCEIROS - PESSOA JURÍDICA	1.701.06.999.000	3.3.90.39.00	23.218,04		
		OUTROS SERVIÇOS DE TERCEIROS - PESSOA JURÍDICA	1.706.06.999.000	3.3.90.39.00	5.300,00		
		OUTROS SERVIÇOS DE TERCEIROS - PESSOA JURÍDICA	1.710.06.999.000	3.3.90.39.00	5.300,00		
		SERVIÇOS DE TECNOLOGIA DA INFORMAÇÃO E COMUNICAÇÃO	1.500.01.999.000	3.3.90.40.00	33.390,00		
		DESPESAS DE EXERCÍCIOS ANTERIORES	1.500.01.999.000	3.3.90.92.00	87.208,84		
		INDENIZAÇÕES E RESTITUIÇÕES	1.500.01.999.000	3.3.90.93.00	409,45		
4	4	DESPESAS DE CAPIT					420.732,97

PREF MUNICIPAL DE ALEGRETE DO PIAUÍ

R MAXIMIANO RIBEIRO - CNPJ:41522152/0001-31

Orçamento Programa - Exercício de 2026

Página 3

QUADRO AUXILIAR DE DETALHAMENTO DA DESPESA

PODER	02	PODER EXECUTIVO
ORGÃO	01	SECRETARIA MUN. DE ADMINISTRAÇÃO GERAL
UNIDADE	00	SECRETARIA MUN. DE ADMINISTRAÇÃO GERAL

Aplicacao Programada	Proj/Ativ	Finalidade	Categoria	Detalhada	TotalGrupo	Total Categ.	Total Func.
		F.R. - C.A.					
MANUTENÇÃO DA SEC. DE ADMINISTRAÇÃO	04.122.0005.2040.0000						2.872.274,14
4	DESPESAS DE CAPIT					420.732,97	
4	INVESTIMENTOS				420.732,97		
	OBRAS E INSTALAÇÕES	1.500.01.999.000	4.4.90.51.00	181.848,46			
	OBRAS E INSTALAÇÕES	1.701.06.999.000	4.4.90.51.00	23.218,04			
	OBRAS E INSTALAÇÕES	1.706.06.999.000	4.4.90.51.00	5.300,00			
	OBRAS E INSTALAÇÕES	1.710.06.999.000	4.4.90.51.00	5.300,00			
	EQUIPAMENTOS E MATERIAL PERMANENTE	1.500.01.999.000	4.4.90.52.00	181.848,43			
	EQUIPAMENTOS E MATERIAL PERMANENTE	1.701.06.999.000	4.4.90.52.00	23.218,04			
Serviços Administrativos	04.122.0005.2122.0000						147.130,39
3	DESPESAS CORREN					127.130,39	
3	OUTRAS DESPESAS CORRENTES				127.130,39		
	DIÁRIAS - CIVIL	1.720.06.999.000	3.3.90.14.00	31.782,62			
	MATERIAL DE CONSUMO	1.720.06.999.000	3.3.90.30.00	31.782,59			
	OUTROS SERVIÇOS DE TERCEIROS - PESSOA FÍSICA	1.720.06.999.000	3.3.90.36.00	31.782,59			
	OUTROS SERVIÇOS DE TERCEIROS - PESSOA JURÍDICA	1.720.06.999.000	3.3.90.39.00	31.782,59			
4	DESPESAS DE CAPIT					20.000,00	
4	INVESTIMENTOS				20.000,00		
	EQUIPAMENTOS E MATERIAL PERMANENTE	1.720.06.999.000	4.4.90.52.00	20.000,00			
MANUTENÇÃO DA SEC. DE ADMINISTRAÇÃO	04.122.0009.2040.0000						47.348,99
3	DESPESAS CORREN					47.348,99	
3	OUTRAS DESPESAS CORRENTES				47.348,99		
	OBRIGAÇÕES TRIBUTÁRIAS E CONTRIBUTIVAS	1.500.01.999.000	3.3.90.47.00	41.792,49			
	OBRIGAÇÕES TRIBUTÁRIAS E CONTRIBUTIVAS	1.720.06.999.000	3.3.90.47.00	5.000,00			
	OBRIGAÇÕES TRIBUTÁRIAS E CONTRIBUTIVAS	1.750.06.999.000	3.3.90.47.00	556,50			
MANUTENÇÃO DESTINADA COM ENERGIA ELÉTRICA	04.752.0005.1321.0000						354.079,98
3	DESPESAS CORREN					354.079,98	
1	PESSOAL E ENCARGOS SOCIAIS				91.954,96		
	VENCIMENTOS E VANTAGENS FIXAS - PESSOAL CIVIL	1.751.06.999.000	3.1.90.11.00	91.954,96			
3	OUTRAS DESPESAS CORRENTES				262.125,02		
	MATERIAL DE CONSUMO	1.751.06.999.000	3.3.90.30.00	78.215,12			
	OUTROS SERVIÇOS DE TERCEIROS - PESSOA FÍSICA	1.751.06.999.000	3.3.90.36.00	91.954,95			
	OUTROS SERVIÇOS DE TERCEIROS - PESSOA JURÍDICA	1.751.06.999.000	3.3.90.39.00	91.954,95			
Encargos com segurança pública	06.182.0011.2100.0000						95.223,91
3	DESPESAS CORREN					95.223,91	
3	OUTRAS DESPESAS CORRENTES				95.223,91		
	MATERIAL DE CONSUMO	1.500.01.999.000	3.3.90.30.00	28.407,97			
	OUTROS SERVIÇOS DE TERCEIROS - PESSOA FÍSICA	1.500.01.999.000	3.3.90.36.00	28.407,97			
	OUTROS SERVIÇOS DE TERCEIROS - PESSOA JURÍDICA	1.500.01.999.000	3.3.90.39.00	28.407,97			
	OUTROS AUXÍLIOS FINANCEIROS A PESSOAS FÍSICAS	1.500.01.999.000	3.3.90.48.00	10.000,00			
TOTAL							4.177.691,64

PREF MUNICIPAL DE ALEGRETE DO PIAUÍ

R MAXIMIANO RIBEIRO - CNPJ:41522152/0001-31

Orçamento Programa - Exercício de 2026

Página 4

QUADRO AUXILIAR DE DETALHAMENTO DA DESPESA

PODER	02	PODER EXECUTIVO
ORGÃO	02	SECRETARIA MUNICIPAL DE CULTURA ESPORTES E LAZER
UNIDADE	00	SECRETARIA MUNICIPAL DE CULTURA ESPORTES E LAZER

Aplicacao Programada	Proj/Ativ	Finalidade	Categoria	Detalhada	TotalGrupo	Total Categ.	Total Func.
F.R. - C.A.							
CONSTRUÇÃO E REFORMA EM ESPAÇOS DE ESPORTE, CULTURA E LAZER	13.392.0038.1291.0000						13.930,83
4 DESPESAS DE CAPIT						13.930,83	
4 INVESTIMENTOS					13.930,83		
OBRAS E INSTALAÇÕES		1.749.06.999.000	4.4.90.51.00	13.930,83			
Promoção de Festas Populares	13.392.0038.2290.0000						87.764,23
3 DESPESAS CORREN'						87.764,23	
3 OUTRAS DESPESAS CORRENTES					87.764,23		
MATERIAL DE CONSUMO		1.500.01.999.000	3.3.90.30.00	4.179,25			
OUTROS SERVIÇOS DE TERCEIROS - PESSOA FÍSICA		1.500.01.999.000	3.3.90.36.00	41.792,49			
OUTROS SERVIÇOS DE TERCEIROS - PESSOA JURÍDICA		1.500.01.999.000	3.3.90.39.00	41.792,49			
Revitalização de grupos folclóricos	13.392.0038.2291.0000						9.472,97
3 DESPESAS CORREN'						9.472,97	
3 OUTRAS DESPESAS CORRENTES					9.472,97		
MATERIAL DE CONSUMO		1.500.01.999.000	3.3.90.30.00	2.089,62			
OUTROS SERVIÇOS DE TERCEIROS - PESSOA FÍSICA		1.500.01.999.000	3.3.90.36.00	4.875,79			
OUTROS SERVIÇOS DE TERCEIROS - PESSOA JURÍDICA		1.500.01.999.000	3.3.90.39.00	2.507,56			
CONSTRUÇÃO E REFORMA EM ESPAÇOS DE ESPORTE, CULTURA E LAZER	27.392.0038.1291.0000						27.861,67
4 DESPESAS DE CAPIT						27.861,67	
4 INVESTIMENTOS					27.861,67		
OBRAS E INSTALAÇÕES		1.500.01.999.000	4.4.90.51.00	27.861,67			
AQUISIÇÃO DE EQUIPAMENTOS E MATERIAL PERMANENTE	27.812.0073.1209.0000						27.861,66
4 DESPESAS DE CAPIT						27.861,66	
4 INVESTIMENTOS					27.861,66		
EQUIPAMENTOS E MATERIAL PERMANENTE		1.500.01.999.000	4.4.90.52.00	13.930,83			
EQUIPAMENTOS E MATERIAL PERMANENTE		1.749.06.999.000	4.4.90.52.00	13.930,83			
Construção, ampl. e ref. de campos de futebol	27.812.0073.1651.0000						28.279,59
3 DESPESAS CORREN'						28.279,59	
3 OUTRAS DESPESAS CORRENTES					28.279,59		
MATERIAL DE CONSUMO		1.500.01.999.000	3.3.90.30.00	13.930,83			
MATERIAL, BEM OU SERVIÇO PARA DISTRIBUIÇÃO GRATUITA		1.500.01.999.000	3.3.90.32.00	5.015,10			
OUTROS SERVIÇOS DE TERCEIROS - PESSOA FÍSICA		1.500.01.999.000	3.3.90.36.00	7.244,04			
OUTROS SERVIÇOS DE TERCEIROS - PESSOA JURÍDICA		1.500.01.999.000	3.3.90.39.00	2.089,62			
Manutenção das atividades esportivas	27.812.0073.2650.0000						216.840,73
3 DESPESAS CORREN'						216.840,73	
1 PESSOAL E ENCARGOS SOCIAIS					153.037,50		
VENCIMENTOS E VANTAGENS FIXAS - PESSOAL CIVIL		1.500.01.999.000	3.1.90.11.00	153.037,50			

PREF MUNICIPAL DE ALEGRETE DO PIAUÍ

R MAXIMIANO RIBEIRO - CNPJ:41522152/0001-31

Orçamento Programa - Exercício de 2026

Página 5

QUADRO AUXILIAR DE DETALHAMENTO DA DESPESA

PODER	02	PODER EXECUTIVO					
ORGÃO	02	SECRETARIA MUNICIPAL DE CULTURA ESPORTES E LAZER					
UNIDADE	00	SECRETARIA MUNICIPAL DE CULTURA ESPORTES E LAZER					
Aplicacao Programada	Proj/Ativ	Finalidade	Categoria	Detalhada	TotalGrupo	Total Categ.	Total Func.
F.R. - C.A.							
Manuntenção das atividães esportivas	27.812.0073.2650.0000						216.840,73
3 DESPESAS CORREN						216.840,73	
3 OUTRAS DESPESAS CORRENTES					63.803,23		
DIÁRIAS - CIVIL		1.500.01.999.000	3.3.90.14.00	2.507,56			
MATERIAL DE CONSUMO		1.500.01.999.000	3.3.90.30.00	3.482,71			
MATERIAL, BEM OU SERVIÇO PARA DISTRIBUIÇÃO GRATUITA		1.500.01.999.000	3.3.90.32.00	2.089,62			
OUTROS SERVIÇOS DE TERCEIROS - PESSOA FÍSICA		1.500.01.999.000	3.3.90.36.00	27.861,67			
OUTROS SERVIÇOS DE TERCEIROS - PESSOA JURÍDICA		1.500.01.999.000	3.3.90.39.00	27.861,67			
TOTAL							412.011,68

PREF MUNICIPAL DE ALEGRETE DO PIAUÍ

R MAXIMIANO RIBEIRO - CNPJ:41522152/0001-31

Orçamento Programa - Exercício de 2026

Página 6

QUADRO AUXILIAR DE DETALHAMENTO DA DESPESA

PODER	02	PODER EXECUTIVO					
ORGÃO	03	SECRETARIA MUNICIPAL DE EDUCAÇÃO					
UNIDADE	00	SECRETARIA MUNICIPAL DE EDUCAÇÃO					
Aplicacao Programada	Proj/Ativ	Finalidade	Categoria	Detalhada	TotalGrupo	Total Categ.	Total Func.
F.R. - C.A.							
CONSTRUÇÃO E REFORMA DE IMÓVEIS DA EDUCAÇÃO	12.361.0030.1200.0000						83.584,95
4 DESPESAS DE CAPIT						83.584,95	
4 INVESTIMENTOS					76.619,57		
OBRAS E INSTALAÇÕES		1.500.01.200.000	4.4.90.51.00	41.792,49			
OBRAS E INSTALAÇÕES		1.569.02.999.000	4.4.90.51.00	34.827,08			
5 INVERSÕES FINANCEIRAS					6.965,38		
AQUISIÇÃO DE IMÓVEIS		1.500.01.200.000	4.5.90.61.00	3.482,71			
AQUISIÇÃO DE IMÓVEIS		1.569.02.999.000	4.5.90.61.00	3.482,67			
AQUISIÇÃO DE EQUIPAMENTOS E MATERIAL PERMANENTE	12.361.0030.1209.0000						74.297,79
4 DESPESAS DE CAPIT						74.297,79	
4 INVESTIMENTOS					74.297,79		
EQUIPAMENTOS E MATERIAL PERMANENTE		1.500.01.200.000	4.4.90.52.00	39.470,71			
EQUIPAMENTOS E MATERIAL PERMANENTE		1.569.02.999.000	4.4.90.52.00	34.827,08			
MANUT. DA SEC. MUNICIPAL DE EDUCAÇÃO	12.361.0030.2202.0000						2.883.425,86
3 DESPESAS CORREN						2.883.425,86	
1 PESSOAL E ENCARGOS SOCIAIS					2.388.830,36		
CONTRATAÇÃO POR TEMPO DETERMINADO		1.569.02.999.000	3.1.90.04.00	6.965,42			
VENCIMENTOS E VANTAGENS FIXAS - PESSOAL CIVIL		1.500.01.200.000	3.1.90.11.00	248.757,91			
VENCIMENTOS E VANTAGENS FIXAS - PESSOAL CIVIL		1.569.02.999.000	3.1.90.11.00	146.916,00			
VENCIMENTOS E VANTAGENS FIXAS - PESSOAL CIVIL		1.599.02.999.000	3.1.90.11.00	1.291.080,00			
OBRIGAÇÕES PATRONAIS		1.500.01.200.000	3.1.90.13.00	6.965,42			
OBRIGAÇÕES PATRONAIS		1.569.02.999.000	3.1.90.13.00	6.965,42			
OBRIGAÇÕES PATRONAIS		1.599.02.999.000	3.1.90.13.00	614.008,49			
OUTRAS DESPESAS VARIÁVEIS - PESSOAL CIVIL		1.500.01.200.000	3.1.90.16.00	14.627,36			
OUTRAS DESPESAS VARIÁVEIS - PESSOAL CIVIL		1.569.02.999.000	3.1.90.16.00	696,54			
SENTENÇAS JUDICIAIS		1.500.01.200.000	3.1.90.91.00	14.627,36			
SENTENÇAS JUDICIAIS		1.545.05.999.000	3.1.90.91.00	10.600,00			
SENTENÇAS JUDICIAIS		1.545.05.999.000	3.1.90.91.00	10.600,00			
SENTENÇAS JUDICIAIS		1.569.02.999.000	3.1.90.91.00	696,54			
DESPESAS DE EXERCÍCIOS ANTERIORES		1.500.01.200.000	3.1.90.92.00	14.627,36			
DESPESAS DE EXERCÍCIOS ANTERIORES		1.569.02.999.000	3.1.90.92.00	696,54			

PREF MUNICIPAL DE ALEGRETE DO PIAUÍ

R MAXIMIANO RIBEIRO - CNPJ:41522152/0001-31

Orçamento Programa - Exercício de 2026

Página 7

QUADRO AUXILIAR DE DETALHAMENTO DA DESPESA

PODER	02	PODER EXECUTIVO
ORGÃO	03	SECRETARIA MUNICIPAL DE EDUCAÇÃO
UNIDADE	00	SECRETARIA MUNICIPAL DE EDUCAÇÃO

Aplicacao Programada	Proj/Ativ	Finalidade	Categoria	Detalhada	TotalGrupo	Total Categ.	Total Func.
				F.R. - C.A.			
MANUT. DA SEC. MUNICIPAL DE EDUCAÇÃO	12.361.0030.2202.0000						2.883.425,86
3 DESPESAS CORREN						2.883.425,86	
3 OUTRAS DESPESAS CORRENTES					494.595,50		
DIÁRIAS - CIVIL		1.500.01.200.000	3.3.90.14.00	8.045,04			
DIÁRIAS - CIVIL		1.569.02.999.000	3.3.90.14.00	7.696,79			
AUXÍLIO FINANCEIRO A ESTUDANTES		1.500.01.200.000	3.3.90.18.00	20.896,26			
AUXÍLIO FINANCEIRO A ESTUDANTES		1.569.02.999.000	3.3.90.18.00	20.896,26			
MATERIAL DE CONSUMO		1.500.01.200.000	3.3.90.30.00	41.792,49			
MATERIAL DE CONSUMO		1.569.02.999.000	3.3.90.30.00	41.792,49			
MATERIAL, BEM OU SERVIÇO PARA DISTRIBUIÇÃO GRATUITA		1.500.01.200.000	3.3.90.32.00	1.393,08			
MATERIAL, BEM OU SERVIÇO PARA DISTRIBUIÇÃO GRATUITA		1.569.02.999.000	3.3.90.32.00	1.393,08			
SERVIÇOS DE CONSULTORIA		1.500.01.200.000	3.3.90.35.00	13.930,83			
SERVIÇOS DE CONSULTORIA		1.569.02.999.000	3.3.90.35.00	13.930,83			
OUTROS SERVIÇOS DE TERCEIROS - PESSOA FÍSICA		1.500.01.200.000	3.3.90.36.00	27.935,00			
OUTROS SERVIÇOS DE TERCEIROS - PESSOA FÍSICA		1.569.02.999.000	3.3.90.36.00	92.641,77			
OUTROS SERVIÇOS DE TERCEIROS - PESSOA JURÍDICA		1.500.01.200.000	3.3.90.39.00	30.735,82			
OUTROS SERVIÇOS DE TERCEIROS - PESSOA JURÍDICA		1.569.02.999.000	3.3.90.39.00	69.654,17			
SERVIÇOS DE TECNOLOGIA DA INFORMAÇÃO E COMUNICAÇÃO		1.500.01.200.000	3.3.90.40.00	22.333,32			
OBRIGAÇÕES TRIBUTÁRIAS E CONTRIBUTIVAS		1.500.01.200.000	3.3.90.47.00	30.618,50			
OBRIGAÇÕES TRIBUTÁRIAS E CONTRIBUTIVAS		1.569.02.999.000	3.3.90.47.00	8.358,50			
SENTENÇAS JUDICIAIS		1.545.05.999.000	3.3.90.91.00	10.600,00			
DESPESAS DE EXERCÍCIOS ANTERIORES		1.500.01.200.000	3.3.90.92.00	14.279,10			
DESPESAS DE EXERCÍCIOS ANTERIORES		1.569.02.999.000	3.3.90.92.00	348,27			
INDENIZAÇÕES E RESTITUIÇÕES		1.500.01.200.000	3.3.90.93.00	14.627,36			
INDENIZAÇÕES E RESTITUIÇÕES		1.569.02.999.000	3.3.90.93.00	696,54			
MANUT. DA SEC. MUNICIPAL DE EDUCAÇÃO - OUTROS	12.361.0030.2204.0000						4.940.470,95
3 DESPESAS CORREN						3.971.785,03	
1 PESSOAL E ENCARGOS SOCIAIS					938.972,80		
VENCIMENTOS E VANTAGENS FIXAS - PESSOAL CIVIL		1.599.02.999.000	3.1.90.11.00	479.763,99			
OBRIGAÇÕES PATRONAIS		1.599.02.999.000	3.1.90.13.00	459.208,81			
3 OUTRAS DESPESAS CORRENTES					3.032.812,23		
DIÁRIAS - CIVIL		1.599.02.999.000	3.3.90.14.00	581.638,81			
MATERIAL DE CONSUMO		1.599.02.999.000	3.3.90.30.00	640.162,96			
OUTROS SERVIÇOS DE TERCEIROS - PESSOA FÍSICA		1.599.02.999.000	3.3.90.36.00	1.271.017,50			
OUTROS SERVIÇOS DE TERCEIROS - PESSOA JURÍDICA		1.599.02.999.000	3.3.90.39.00	539.992,96			
4 DESPESAS DE CAPIT						968.685,92	
4 INVESTIMENTOS					968.685,92		
OBRAS E INSTALAÇÕES		1.599.02.999.000	4.4.90.51.00	651.292,96			
EQUIPAMENTOS E MATERIAL PERMANENTE		1.599.02.999.000	4.4.90.52.00	317.392,96			
AÇÕES DE APOIO A UAB - UNIV. ABERTA DO BRASIL	12.361.0030.2654.0000						104.481,24
3 DESPESAS CORREN						104.481,24	
3 OUTRAS DESPESAS CORRENTES					104.481,24		
MATERIAL DE CONSUMO		1.500.01.200.000	3.3.90.30.00	31.344,37			
MATERIAL DE CONSUMO		1.569.02.999.000	3.3.90.30.00	3.482,71			
OUTROS SERVIÇOS DE TERCEIROS - PESSOA FÍSICA		1.500.01.200.000	3.3.90.36.00	31.344,37			
OUTROS SERVIÇOS DE TERCEIROS - PESSOA FÍSICA		1.569.02.999.000	3.3.90.36.00	3.482,71			
OUTROS SERVIÇOS DE TERCEIROS - PESSOA JURÍDICA		1.500.01.200.000	3.3.90.39.00	31.344,37			
OUTROS SERVIÇOS DE TERCEIROS - PESSOA JURÍDICA		1.569.02.999.000	3.3.90.39.00	3.482,71			

PREF MUNICIPAL DE ALEGRETE DO PIAUÍ

R MAXIMIANO RIBEIRO - CNPJ:41522152/0001-31

Orçamento Programa - Exercício de 2026

Página 8

QUADRO AUXILIAR DE DETALHAMENTO DA DESPESA

PODER	02	PODER EXECUTIVO						
ORGÃO	03	SECRETARIA MUNICIPAL DE EDUCAÇÃO						
UNIDADE	00	SECRETARIA MUNICIPAL DE EDUCAÇÃO						
Aplicacao Programada		Proj/Ativ	Finalidade	Categoria	Detalhada	TotalGrupo	Total Categ.	Total Func.
			F.R. - C.A.					
AÇÕES DE APOIO A UAB - UNIV. ABERTA DO BRASIL								
		12.361.0030.2654.0000						104.481,24
MANUTENÇÃO DE RECURSOS PARA PRECATÓRIOS DO FUNDEF								
	3	DESPESAS CORREN					6.232.800,00	
	1	PESSOAL E ENCARGOS SOCIAIS				3.561.600,00		
		VENCIMENTOS E VANTAGENS FIXAS - PESSOAL CIVIL	1.544.02.999.000	3.1.90.11.00	1.780.800,00			
		OBRIGAÇÕES PATRONAIS	1.544.02.999.000	3.1.90.13.00	1.780.800,00			
	3	OUTRAS DESPESAS CORRENTES				2.671.200,00		
		MATERIAL DE CONSUMO	1.544.02.999.000	3.3.90.30.00	667.800,00			
		OUTROS SERVIÇOS DE TERCEIROS - PESSOA FÍSICA	1.544.02.999.000	3.3.90.36.00	667.800,00			
		OUTROS SERVIÇOS DE TERCEIROS - PESSOA JURÍDICA	1.544.02.999.000	3.3.90.39.00	667.800,00			
		INDENIZAÇÕES E RESTITUIÇÕES	1.544.02.999.000	3.3.90.93.00	667.800,00			
	4	DESPESAS DE CAPIT					445.200,00	
	4	INVESTIMENTOS				445.200,00		
		OBRAS E INSTALAÇÕES	1.544.02.999.000	4.4.90.51.00	222.600,00			
		EQUIPAMENTOS E MATERIAL PERMANENTE	1.544.02.999.000	4.4.90.52.00	222.600,00			
Ações do programa Nac. de Alim. Escolar-PNAE								
	3	DESPESAS CORREN					133.623,89	133.623,89
	3	OUTRAS DESPESAS CORRENTES				133.623,89		
		MATERIAL DE CONSUMO	1.500.01.200.000	3.3.90.30.00	27.861,67			
		MATERIAL DE CONSUMO	1.552.02.999.000	3.3.90.30.00	105.762,22			
Ações do programa Dinheiro Dir. na Escola-PDDE								
	3	DESPESAS CORREN					193.638,58	291.154,40
	3	OUTRAS DESPESAS CORRENTES				193.638,58		
		MATERIAL DE CONSUMO	1.500.01.200.000	3.3.90.30.00	27.861,67			
		MATERIAL DE CONSUMO	1.551.02.999.000	3.3.90.30.00	27.861,67			
		OUTROS SERVIÇOS DE TERCEIROS - PESSOA FÍSICA	1.500.01.200.000	3.3.90.36.00	33.434,00			
		OUTROS SERVIÇOS DE TERCEIROS - PESSOA FÍSICA	1.551.02.999.000	3.3.90.36.00	41.792,49			
		OUTROS SERVIÇOS DE TERCEIROS - PESSOA JURÍDICA	1.500.01.200.000	3.3.90.39.00	27.861,67			
		OUTROS SERVIÇOS DE TERCEIROS - PESSOA JURÍDICA	1.551.02.999.000	3.3.90.39.00	34.827,08			
	4	DESPESAS DE CAPIT					97.515,82	97.515,82
	4	INVESTIMENTOS				97.515,82		
		OBRAS E INSTALAÇÕES	1.500.01.200.000	4.4.90.51.00	34.827,08			
		OBRAS E INSTALAÇÕES	1.551.02.999.000	4.4.90.51.00	13.930,83			
		EQUIPAMENTOS E MATERIAL PERMANENTE	1.500.01.200.000	4.4.90.52.00	34.827,08			
		EQUIPAMENTOS E MATERIAL PERMANENTE	1.551.02.999.000	4.4.90.52.00	13.930,83			
Ações do Programa Salário Educação-QSE								
	3	DESPESAS CORREN					176.921,59	288.368,27
	3	OUTRAS DESPESAS CORRENTES				176.921,59		
		MATERIAL DE CONSUMO	1.500.01.200.000	3.3.90.30.00	20.896,26			
		MATERIAL DE CONSUMO	1.550.02.999.000	3.3.90.30.00	39.006,34			
		OUTROS SERVIÇOS DE TERCEIROS - PESSOA FÍSICA	1.500.01.200.000	3.3.90.36.00	21.592,79			
		OUTROS SERVIÇOS DE TERCEIROS - PESSOA FÍSICA	1.550.02.999.000	3.3.90.36.00	35.523,63			
		OUTROS SERVIÇOS DE TERCEIROS - PESSOA JURÍDICA	1.500.01.200.000	3.3.90.39.00	16.020,46			
		OUTROS SERVIÇOS DE TERCEIROS - PESSOA JURÍDICA	1.550.02.999.000	3.3.90.39.00	43.882,11			
	4	DESPESAS DE CAPIT					111.446,68	

PREF MUNICIPAL DE ALEGRETE DO PIAUÍ

R MAXIMIANO RIBEIRO - CNPJ:41522152/0001-31

Orçamento Programa - Exercício de 2026

Página 9

QUADRO AUXILIAR DE DETALHAMENTO DA DESPESA

PODER	02	PODER EXECUTIVO
ORGÃO	03	SECRETARIA MUNICIPAL DE EDUCAÇÃO
UNIDADE	00	SECRETARIA MUNICIPAL DE EDUCAÇÃO

Aplicacao Programada	Proj/Ativ	Finalidade	Categoria	Detalhada	TotalGrupo	Total Categ.	Total Func.
F.R. - C.A.							
Ações do Programa Salário Educação-QSE	12.361.0032.2246.0000						288.368,27
4 DESPESAS DE CAPIT						111.446,68	
4 INVESTIMENTOS					111.446,68		
OBRAS E INSTALAÇÕES		1.500.01.200.000	4.4.90.51.00	20.896,26			
OBRAS E INSTALAÇÕES		1.550.02.999.000	4.4.90.51.00	34.827,08			
EQUIPAMENTOS E MATERIAL PERMANENTE		1.500.01.200.000	4.4.90.52.00	20.896,26			
EQUIPAMENTOS E MATERIAL PERMANENTE		1.550.02.999.000	4.4.90.52.00	34.827,08			
Ações do Programa PNATE	12.361.0032.2248.0000						149.756,45
3 DESPESAS CORREN						149.756,45	
3 OUTRAS DESPESAS CORRENTES					149.756,45		
MATERIAL DE CONSUMO		1.500.01.200.000	3.3.90.30.00	13.930,83			
MATERIAL DE CONSUMO		1.553.02.999.000	3.3.90.30.00	31.344,37			
OUTROS SERVIÇOS DE TERCEIROS - PESSOA FÍSICA		1.500.01.200.000	3.3.90.36.00	17.413,54			
OUTROS SERVIÇOS DE TERCEIROS - PESSOA FÍSICA		1.553.02.999.000	3.3.90.36.00	38.309,80			
OUTROS SERVIÇOS DE TERCEIROS - PESSOA JURÍDICA		1.500.01.200.000	3.3.90.39.00	13.930,83			
OUTROS SERVIÇOS DE TERCEIROS - PESSOA JURÍDICA		1.553.02.999.000	3.3.90.39.00	34.827,08			
PROETE - PROGRAMA ESTADUAL DE TRANSPORTE ESCOLAR	12.361.0052.2524.0000						33.390,00
3 DESPESAS CORREN						33.390,00	
3 OUTRAS DESPESAS CORRENTES					33.390,00		
MATERIAL DE CONSUMO		1.576.02.999.000	3.3.90.30.00	11.130,00			
OUTROS SERVIÇOS DE TERCEIROS - PESSOA FÍSICA		1.576.02.999.000	3.3.90.36.00	11.130,00			
OUTROS SERVIÇOS DE TERCEIROS - PESSOA JURÍDICA		1.576.02.999.000	3.3.90.39.00	11.130,00			
Const. Ampl. Ref. e Equip. de Escolar do Ens. Infantil e Creches	12.365.0035.1260.0000						34.827,10
4 DESPESAS DE CAPIT						34.827,10	
4 INVESTIMENTOS					34.827,10		
OBRAS E INSTALAÇÕES		1.500.01.200.000	4.4.90.51.00	10.448,13			
OBRAS E INSTALAÇÕES		1.569.02.999.000	4.4.90.51.00	10.448,13			
EQUIPAMENTOS E MATERIAL PERMANENTE		1.500.01.200.000	4.4.90.52.00	6.965,42			
EQUIPAMENTOS E MATERIAL PERMANENTE		1.569.02.999.000	4.4.90.52.00	6.965,42			
MANUT. DA SEC. MUNICIPAL DE EDUCAÇÃO	12.365.0035.2202.0000						1.888.135,73
3 DESPESAS CORREN						1.888.135,73	
1 PESSOAL E ENCARGOS SOCIAIS					1.888.135,73		
VENCIMENTOS E VANTAGENS FIXAS - PESSOAL CIVIL		1.599.02.999.000	3.1.90.11.00	1.347.070,00			
OBRIGAÇÕES PATRONAIS		1.599.02.999.000	3.1.90.13.00	541.065,73			
Manutenção das escolas e creches do ensino infantil	12.365.0035.2260.0000						202.693,64
3 DESPESAS CORREN						202.693,64	
1 PESSOAL E ENCARGOS SOCIAIS					48.757,92		
VENCIMENTOS E VANTAGENS FIXAS - PESSOAL CIVIL		1.500.01.200.000	3.1.90.11.00	22.289,34			
VENCIMENTOS E VANTAGENS FIXAS - PESSOAL CIVIL		1.569.02.999.000	3.1.90.11.00	22.289,34			
OBRIGAÇÕES PATRONAIS		1.500.01.200.000	3.1.90.13.00	2.089,62			
OBRIGAÇÕES PATRONAIS		1.569.02.999.000	3.1.90.13.00	2.089,62			

PREF MUNICIPAL DE ALEGRETE DO PIAUÍ

R MAXIMIANO RIBEIRO - CNPJ:41522152/0001-31

Orçamento Programa - Exercício de 2026

Página 10

QUADRO AUXILIAR DE DETALHAMENTO DA DESPESA

PODER	02	PODER EXECUTIVO
ORGÃO	03	SECRETARIA MUNICIPAL DE EDUCAÇÃO
UNIDADE	00	SECRETARIA MUNICIPAL DE EDUCAÇÃO

Aplicacao Programada	Proj/Ativ	Finalidade	Categoria	Detalhada	TotalGrupo	Total Categ.	Total Func.
F.R. - C.A.							
Manutenção das escolas e creches do ensino infantil	12.365.0035.2260.0000						202.693,64
3 DESPESAS CORREN						202.693,64	
3 OUTRAS DESPESAS CORRENTES					153.935,72		
DIÁRIAS - CIVIL		1.500.01.200.000	3.3.90.14.00	14.975,65			
DIÁRIAS - CIVIL		1.569.02.999.000	3.3.90.14.00	1.044,82			
MATERIAL DE CONSUMO		1.500.01.200.000	3.3.90.30.00	29.951,29			
MATERIAL DE CONSUMO		1.569.02.999.000	3.3.90.30.00	16.020,46			
OUTROS SERVIÇOS DE TERCEIROS - PESSOA FÍSICA		1.500.01.200.000	3.3.90.36.00	27.861,67			
OUTROS SERVIÇOS DE TERCEIROS - PESSOA FÍSICA		1.569.02.999.000	3.3.90.36.00	27.861,67			
OUTROS SERVIÇOS DE TERCEIROS - PESSOA JURÍDICA		1.500.01.200.000	3.3.90.39.00	32.040,91			
OUTROS SERVIÇOS DE TERCEIROS - PESSOA JURÍDICA		1.569.02.999.000	3.3.90.39.00	4.179,25			
MANUTENÇÃO DE RECURSOS PARA PRECATÓRIOS DO FUNDEF	12.365.0042.2657.0000						5.578.000,00
3 DESPESAS CORREN						5.132.800,00	
1 PESSOAL E ENCARGOS SOCIAIS					3.061.600,00		
VENCIMENTOS E VANTAGENS FIXAS - PESSOAL CIVIL		1.544.02.999.000	3.1.90.11.00	1.780.800,00			
OBRIGAÇÕES PATRONAIS		1.544.02.999.000	3.1.90.13.00	1.280.800,00			
3 OUTRAS DESPESAS CORRENTES					2.071.200,00		
MATERIAL DE CONSUMO		1.544.02.999.000	3.3.90.30.00	67.800,00			
OUTROS SERVIÇOS DE TERCEIROS - PESSOA FÍSICA		1.544.02.999.000	3.3.90.36.00	667.800,00			
OUTROS SERVIÇOS DE TERCEIROS - PESSOA JURÍDICA		1.544.02.999.000	3.3.90.39.00	667.800,00			
INDENIZAÇÕES E RESTITUIÇÕES		1.544.02.999.000	3.3.90.93.00	667.800,00			
4 DESPESAS DE CAPIT						445.200,00	
4 INVESTIMENTOS					445.200,00		
OBRAS E INSTALAÇÕES		1.544.02.999.000	4.4.90.51.00	222.600,00			
EQUIPAMENTOS E MATERIAL PERMANENTE		1.544.02.999.000	4.4.90.52.00	222.600,00			
TOTAL							23.364.210,27

PREF MUNICIPAL DE ALEGRETE DO PIAUÍ

R MAXIMIANO RIBEIRO - CNPJ:41522152/0001-31

Orçamento Programa - Exercício de 2026

Página 11

QUADRO AUXILIAR DE DETALHAMENTO DA DESPESA

PODER	02	PODER EXECUTIVO
ORGÃO	03	SECRETARIA MUNICIPAL DE EDUCAÇÃO
UNIDADE	02	FUNDO DE MANUT. E DES. DO ENSINO BÁSICO - FUNDEB

Aplicacao Programada	Proj/Ativ	Finalidade	Categoria	Detalhada	TotalGrupo	Total Categ.	Total Func.
F.R. - C.A.							
Remuner. do Magistério-ensino fundamental-70% FUNDEB	12.361.0030.2201.0000						7.466.366,25
3	DESPESAS CORREN					7.355.066,25	
1	PESSOAL E ENCARGOS SOCIAIS				7.188.116,25		
	CONTRATAÇÃO POR TEMPO DETERMINADO	1.540.02.230.000	3.1.90.04.00	201.309,45			
	VENCIMENTOS E VANTAGENS FIXAS - PESSOAL CIVIL	1.540.02.230.000	3.1.90.11.00	4.468.384,51			
	VENCIMENTOS E VANTAGENS FIXAS - PESSOAL CIVIL	1.541.02.230.000	3.1.90.11.00	609.473,90			
	VENCIMENTOS E VANTAGENS FIXAS - PESSOAL CIVIL	1.543.02.999.000	3.1.90.11.00	211.300,00			
	OBRIGAÇÕES PATRONAIS	1.540.02.230.000	3.1.90.13.00	1.054.971,87			
	OBRIGAÇÕES PATRONAIS	1.541.02.230.000	3.1.90.13.00	52.240,63			
	OBRIGAÇÕES PATRONAIS	1.543.02.999.000	3.1.90.13.00	55.650,00			
	OUTRAS DESPESAS VARIÁVEIS - PESSOAL CIVIL	1.540.02.230.000	3.1.90.16.00	265.785,58			
	DESPESAS DE EXERCÍCIOS ANTERIORES	1.540.02.230.000	3.1.90.92.00	269.000,31			
3	OUTRAS DESPESAS CORRENTES				166.950,00		
	MATERIAL DE CONSUMO	1.543.02.999.000	3.3.90.30.00	55.650,00			
	OUTROS SERVIÇOS DE TERCEIROS - PESSOA FÍSICA	1.543.02.999.000	3.3.90.36.00	55.650,00			
	OUTROS SERVIÇOS DE TERCEIROS - PESSOA JURÍDICA	1.543.02.999.000	3.3.90.39.00	55.650,00			
4	DESPESAS DE CAPIT					111.300,00	
4	INVESTIMENTOS				111.300,00		
	OBRAS E INSTALAÇÕES	1.543.02.999.000	4.4.90.51.00	55.650,00			
	EQUIPAMENTOS E MATERIAL PERMANENTE	1.543.02.999.000	4.4.90.52.00	55.650,00			
Renut. e desenv. do ensino fundamental-30% FUNDEB	12.361.0030.2203.0000						1.188.172,31
3	DESPESAS CORREN					1.049.608,82	
1	PESSOAL E ENCARGOS SOCIAIS				250.310,72		
	CONTRATAÇÃO POR TEMPO DETERMINADO	1.540.02.999.000	3.1.90.04.00	14.560,66			
	VENCIMENTOS E VANTAGENS FIXAS - PESSOAL CIVIL	1.540.02.999.000	3.1.90.11.00	47.525,42			
	VENCIMENTOS E VANTAGENS FIXAS - PESSOAL CIVIL	1.541.02.999.000	3.1.90.11.00	87.067,70			
	OBRIGAÇÕES PATRONAIS	1.540.02.999.000	3.1.90.13.00	46.856,00			
	OBRIGAÇÕES PATRONAIS	1.541.02.999.000	3.1.90.13.00	27.861,67			
	OUTRAS DESPESAS VARIÁVEIS - PESSOAL CIVIL	1.540.02.999.000	3.1.90.16.00	12.243,00			
	DESPESAS DE EXERCÍCIOS ANTERIORES	1.540.02.999.000	3.1.90.92.00	14.196,27			
3	OUTRAS DESPESAS CORRENTES				799.298,10		
	DIÁRIAS - CIVIL	1.540.02.999.000	3.3.90.14.00	38.202,76			
	MATERIAL DE CONSUMO	1.540.02.999.000	3.3.90.30.00	62.958,21			
	MATERIAL DE CONSUMO	1.541.02.999.000	3.3.90.30.00	95.101,06			
	PREMIAÇÕES CULTURAIS, ARTÍSTICAS, CIENTÍFICAS, DESPORT	1.540.02.999.000	3.3.90.31.00	50.000,00			
	PREMIAÇÕES CULTURAIS, ARTÍSTICAS, CIENTÍFICAS, DESPORT	1.541.02.999.000	3.3.90.31.00	40.000,00			
	PREMIAÇÕES CULTURAIS, ARTÍSTICAS, CIENTÍFICAS, DESPORT	1.542.02.999.000	3.3.90.31.00	250.000,00			
	OUTROS SERVIÇOS DE TERCEIROS - PESSOA FÍSICA	1.540.02.999.000	3.3.90.36.00	43.941,08			
	OUTROS SERVIÇOS DE TERCEIROS - PESSOA FÍSICA	1.541.02.999.000	3.3.90.36.00	48.593,54			
	OUTROS SERVIÇOS DE TERCEIROS - PESSOA JURÍDICA	1.540.02.999.000	3.3.90.39.00	40.775,27			
	OUTROS SERVIÇOS DE TERCEIROS - PESSOA JURÍDICA	1.541.02.999.000	3.3.90.39.00	43.822,21			
	SERVIÇOS DE TECNOLOGIA DA INFORMAÇÃO E COMUNICAÇÃO	1.540.02.999.000	3.3.90.40.00	45.168,17			
	DESPESAS DE EXERCÍCIOS ANTERIORES	1.540.02.999.000	3.3.90.92.00	40.735,80			
4	DESPESAS DE CAPIT					138.563,49	
4	INVESTIMENTOS				138.563,49		
	OBRAS E INSTALAÇÕES	1.540.02.999.000	4.4.90.51.00	18.994,32			
	EQUIPAMENTOS E MATERIAL PERMANENTE	1.540.02.999.000	4.4.90.52.00	119.569,17			
Manut. e desenvolvimento do ensino infantil-30% FUNDEB	12.361.0042.2263.0000						650.000,00
3	DESPESAS CORREN					650.000,00	

PREF MUNICIPAL DE ALEGRETE DO PIAUÍ

R MAXIMIANO RIBEIRO - CNPJ:41522152/0001-31

Orçamento Programa - Exercício de 2026

Página 12

QUADRO AUXILIAR DE DETALHAMENTO DA DESPESA

PODER	02	PODER EXECUTIVO					
ORGÃO	03	SECRETARIA MUNICIPAL DE EDUCAÇÃO					
UNIDADE	02	FUNDO DE MANUT. E DES. DO ENSINO BÁSICO - FUNDEB					
Aplicacao Programada	Proj/Ativ	Finalidade	Categoria	Detalhada	TotalGrupo	Total Categ.	Total Func.
F.R. - C.A.							
Manut. e desenvolvimento do ensino infantil-30% FUNDEB	12.361.0042.2263.0000						650.000,00
3	DESPESAS CORREN					650.000,00	
3	OUTRAS DESPESAS CORRENTES				650.000,00		
	MATERIAL DE CONSUMO	1.542.02.999.000	3.3.90.30.00	200.000,00			
	OUTROS SERVIÇOS DE TERCEIROS - PESSOA FÍSICA	1.542.02.999.000	3.3.90.36.00	250.000,00			
	OUTROS SERVIÇOS DE TERCEIROS - PESSOA JURÍDICA	1.542.02.999.000	3.3.90.39.00	200.000,00			
Remun. do magistério-ensino infantil-70% FUNDEB	12.365.0035.2262.0000						334.122,89
3	DESPESAS CORREN					334.122,89	
1	PESSOAL E ENCARGOS SOCIAIS				334.122,89		
	VENCIMENTOS E VANTAGENS FIXAS - PESSOAL CIVIL	1.540.02.230.000	3.1.90.11.00	181.362,48			
	VENCIMENTOS E VANTAGENS FIXAS - PESSOAL CIVIL	1.541.02.230.000	3.1.90.11.00	83.977,60			
	OBRIGAÇÕES PATRONAIS	1.540.02.230.000	3.1.90.13.00	38.597,83			
	OBRIGAÇÕES PATRONAIS	1.541.02.230.000	3.1.90.13.00	30.184,98			
Manut. e desenvolvimento do ensino infantil-30% FUNDEB	12.365.0035.2263.0000						315.939,04
3	DESPESAS CORREN					194.788,38	
1	PESSOAL E ENCARGOS SOCIAIS				84.535,47		
	VENCIMENTOS E VANTAGENS FIXAS - PESSOAL CIVIL	1.540.02.999.000	3.1.90.11.00	64.737,33			
	OBRIGAÇÕES PATRONAIS	1.540.02.999.000	3.1.90.13.00	7.555,14			
	OUTRAS DESPESAS VARIÁVEIS - PESSOAL CIVIL	1.540.02.999.000	3.1.90.16.00	12.243,00			
3	OUTRAS DESPESAS CORRENTES				110.252,91		
	DIÁRIAS - CIVIL	1.540.02.999.000	3.3.90.14.00	27.861,67			
	MATERIAL DE CONSUMO	1.540.02.999.000	3.3.90.30.00	12.737,08			
	OUTROS SERVIÇOS DE TERCEIROS - PESSOA FÍSICA	1.540.02.999.000	3.3.90.36.00	34.827,08			
	OUTROS SERVIÇOS DE TERCEIROS - PESSOA JURÍDICA	1.540.02.999.000	3.3.90.39.00	34.827,08			
4	DESPESAS DE CAPIT					121.150,66	
4	INVESTIMENTOS				121.150,66		
	OBRAS E INSTALAÇÕES	1.540.02.999.000	4.4.90.51.00	18.364,50			
	EQUIPAMENTOS E MATERIAL PERMANENTE	1.540.02.999.000	4.4.90.52.00	72.786,16			
	AQUISIÇÃO DE IMÓVEIS	1.540.02.999.000	4.4.90.61.00	30.000,00			
Remun. do magistério-ensino infantil-70% FUNDEB	12.365.0042.2262.0000						120.000,00
3	DESPESAS CORREN					120.000,00	
1	PESSOAL E ENCARGOS SOCIAIS				120.000,00		
	VENCIMENTOS E VANTAGENS FIXAS - PESSOAL CIVIL	1.542.02.230.000	3.1.90.11.00	120.000,00			
Manut. e desenvolvimento do ensino infantil-30% FUNDEB	12.365.0042.2263.0000						1.881.000,00
3	DESPESAS CORREN					1.381.000,00	
1	PESSOAL E ENCARGOS SOCIAIS				600.000,00		
	VENCIMENTOS E VANTAGENS FIXAS - PESSOAL CIVIL	1.542.02.230.000	3.1.90.11.00	600.000,00			

PREF MUNICIPAL DE ALEGRETE DO PIAUÍ

R MAXIMIANO RIBEIRO - CNPJ:41522152/0001-31

Orçamento Programa - Exercício de 2026

Página 13

QUADRO AUXILIAR DE DETALHAMENTO DA DESPESA

PODER	02	PODER EXECUTIVO
ORGÃO	03	SECRETARIA MUNICIPAL DE EDUCAÇÃO
UNIDADE	02	FUNDO DE MANUT. E DES. DO ENSINO BÁSICO - FUNDEB

Aplicacao Programada	Proj/Ativ	Finalidade	Categoria	Detalhada	TotalGrupo	Total Categ.	Total Func.
				F.R. - C.A.			
Manut. e desenvolvimento do ensino infantil-30% FUNDEB	12.365.0042.2263.0000						1.881.000,00
3	DESPESAS CORREN					1.381.000,00	
3	OUTRAS DESPESAS CORRENTES				781.000,00		
	DIÁRIAS - CIVIL	1.542.02.999.000	3.3.90.14.00	50.000,00			
	DIÁRIAS - CIVIL	1.542.02.999.000	3.3.90.14.00	50.000,00			
	MATERIAL DE CONSUMO	1.542.02.999.000	3.3.90.30.00	100.000,00			
	MATERIAL DE CONSUMO	1.542.02.999.000	3.3.90.30.00	50.000,00			
	PREMIAÇÕES CULTURAIS, ARTÍSTICAS, CIENTÍFICAS, DESPORT	1.540.02.999.000	3.3.90.31.00	20.000,00			
	PREMIAÇÕES CULTURAIS, ARTÍSTICAS, CIENTÍFICAS, DESPORT	1.540.02.999.000	3.3.90.31.00	20.000,00			
	PREMIAÇÕES CULTURAIS, ARTÍSTICAS, CIENTÍFICAS, DESPORT	1.541.02.999.000	3.3.90.31.00	20.000,00			
	PREMIAÇÕES CULTURAIS, ARTÍSTICAS, CIENTÍFICAS, DESPORT	1.541.02.999.000	3.3.90.31.00	20.000,00			
	PREMIAÇÕES CULTURAIS, ARTÍSTICAS, CIENTÍFICAS, DESPORT	1.542.02.999.000	3.3.90.31.00	50.000,00			
	PREMIAÇÕES CULTURAIS, ARTÍSTICAS, CIENTÍFICAS, DESPORT	1.542.02.999.000	3.3.90.31.00	51.000,00			
	OUTROS SERVIÇOS DE TERCEIROS - PESSOA FÍSICA	1.542.02.999.000	3.3.90.36.00	50.000,00			
	OUTROS SERVIÇOS DE TERCEIROS - PESSOA FÍSICA	1.542.02.999.000	3.3.90.36.00	100.000,00			
	OUTROS SERVIÇOS DE TERCEIROS - PESSOA JURÍDICA	1.542.02.999.000	3.3.90.39.00	100.000,00			
	OUTROS SERVIÇOS DE TERCEIROS - PESSOA JURÍDICA	1.542.02.999.000	3.3.90.39.00	100.000,00			
4	DESPESAS DE CAPIT					500.000,00	
4	INVESTIMENTOS				500.000,00		
	OBRAS E INSTALAÇÕES	1.542.02.999.000	4.4.90.51.00	100.000,00			
	OBRAS E INSTALAÇÕES	1.542.02.999.000	4.4.90.51.00	100.000,00			
	EQUIPAMENTOS E MATERIAL PERMANENTE	1.542.02.999.000	4.4.90.52.00	100.000,00			
	EQUIPAMENTOS E MATERIAL PERMANENTE	1.542.02.999.000	4.4.90.52.00	100.000,00			
	AQUISIÇÃO DE IMÓVEIS	1.542.02.999.000	4.4.90.61.00	100.000,00			
PROEJA-Rem. do magistério-70% FUNDEB	12.366.0033.2257.0000						461.896,66
3	DESPESAS CORREN					461.896,66	
1	PESSOAL E ENCARGOS SOCIAIS				461.896,66		
	VENCIMENTOS E VANTAGENS FIXAS - PESSOAL CIVIL	1.540.02.230.000	3.1.90.11.00	338.584,37			
	OBRIGAÇÕES PATRONAIS	1.540.02.230.000	3.1.90.13.00	123.312,29			
PROEJA-Manut. e desenvolvimento do ensino-30% FUNDEB	12.366.0033.2258.0000						90.192,82
3	DESPESAS CORREN					90.192,82	
3	OUTRAS DESPESAS CORRENTES				90.192,82		
	MATERIAL DE CONSUMO	1.540.02.999.000	3.3.90.30.00	28.559,60			
	OUTROS SERVIÇOS DE TERCEIROS - PESSOA FÍSICA	1.540.02.999.000	3.3.90.36.00	30.985,40			
	OUTROS SERVIÇOS DE TERCEIROS - PESSOA JURÍDICA	1.540.02.999.000	3.3.90.39.00	30.647,82			
TOTAL							12.507.689,97

PREF MUNICIPAL DE ALEGRETE DO PIAUÍ

R MAXIMIANO RIBEIRO - CNPJ:41522152/0001-31

Orçamento Programa - Exercício de 2026

Página 14

QUADRO AUXILIAR DE DETALHAMENTO DA DESPESA

PODER	02	PODER EXECUTIVO					
ORGÃO	04	SECRETARIA DE SAÚDE					
UNIDADE	01	FUNDO MUNICIPAL DE SAÚDE					
Aplicação Programada	Proj/Ativ	Finalidade	Categoria	Detalhada	Total Grupo	Total Categ.	Total Func.
F.R. - C.A.							
MANUTENÇÃO DA SEC. MUNICIPAL DE ADM. FINANCEIRA	10.301.0009.2081.0000						13.930,83
3 DESPESAS CORREN						13.930,83	
3 OUTRAS DESPESAS CORRENTES					13.930,83		
OBRIGAÇÕES TRIBUTÁRIAS E CONTRIBUTIVAS		1.500.01.300.000	3.3.90.47.00	13.930,83			
Construção, ampl. e recuperação de unidades de saúde	10.301.0020.1160.0000						110.046,23
4 DESPESAS DE CAPIT						110.046,23	
4 INVESTIMENTOS					110.046,23		
OBRAS E INSTALAÇÕES		1.500.01.300.000	4.4.90.51.00	30.662,49			
OBRAS E INSTALAÇÕES		1.600.03.999.000	4.4.90.51.00	16.695,00			
OBRAS E INSTALAÇÕES		1.601.03.300.000	4.4.90.51.00	62.688,74			
Transporte de pessoas carentes	10.301.0020.1162.0000						33.536,68
3 DESPESAS CORREN						33.536,68	
3 OUTRAS DESPESAS CORRENTES					33.536,68		
OUTROS SERVIÇOS DE TERCEIROS - PESSOA FÍSICA		1.500.01.300.000	3.3.90.36.00	27.861,67			
OUTROS SERVIÇOS DE TERCEIROS - PESSOA FÍSICA		1.600.03.999.000	3.3.90.36.00	5.675,01			
Aquisição de equipamentos para a área de saúde	10.301.0020.1167.0000						70.265,67
4 DESPESAS DE CAPIT						70.265,67	
4 INVESTIMENTOS					70.265,67		
EQUIPAMENTOS E MATERIAL PERMANENTE		1.500.01.300.000	4.4.90.52.00	27.861,67			
EQUIPAMENTOS E MATERIAL PERMANENTE		1.601.03.300.000	4.4.90.52.00	42.404,00			
Aquisição de Imóveis	10.301.0020.1169.0000						86.171,47
4 DESPESAS DE CAPIT						86.171,47	
4 INVESTIMENTOS					20.000,00		
AQUISIÇÃO DE IMÓVEIS		1.500.01.300.000	4.4.90.61.00	20.000,00			
5 INVERSÕES FINANCEIRAS					66.171,47		
AQUISIÇÃO DE IMÓVEIS		1.500.01.300.000	4.5.90.61.00	3.482,71			
AQUISIÇÃO DE IMÓVEIS		1.601.03.300.000	4.5.90.61.00	62.688,76			
Aquisição de veículos para o setor de saúde	10.301.0020.1170.0000						111.446,66
4 DESPESAS DE CAPIT						111.446,66	
4 INVESTIMENTOS					111.446,66		
EQUIPAMENTOS E MATERIAL PERMANENTE		1.500.01.300.000	4.4.90.52.00	41.792,49			
EQUIPAMENTOS E MATERIAL PERMANENTE		1.601.03.300.000	4.4.90.52.00	69.654,17			
Manutenção do Fundo Municipal de Saúde	10.301.0020.2160.0000						1.341.346,94
3 DESPESAS CORREN						1.341.346,94	
1 PESSOAL E ENCARGOS SOCIAIS					561.807,11		
VENCIMENTOS E VANTAGENS FIXAS - PESSOAL CIVIL		1.500.01.300.000	3.1.90.11.00	246.273,74			
VENCIMENTOS E VANTAGENS FIXAS - PESSOAL CIVIL		1.600.03.999.000	3.1.90.11.00	146.273,74			
OBRIGAÇÕES PATRONAIS		1.500.01.300.000	3.1.90.13.00	76.619,59			
OBRIGAÇÕES PATRONAIS		1.600.03.999.000	3.1.90.13.00	76.619,59			
OUTRAS DESPESAS VARIÁVEIS - PESSOAL CIVIL		1.500.01.300.000	3.1.90.16.00	696,54			
OUTRAS DESPESAS VARIÁVEIS - PESSOAL CIVIL		1.600.03.999.000	3.1.90.16.00	696,54			
DESPESAS DE EXERCÍCIOS ANTERIORES		1.500.01.300.000	3.1.90.92.00	14.279,10			
DESPESAS DE EXERCÍCIOS ANTERIORES		1.600.03.999.000	3.1.90.92.00	348,27			

PREF MUNICIPAL DE ALEGRETE DO PIAUÍ

R MAXIMIANO RIBEIRO - CNPJ:41522152/0001-31

Orçamento Programa - Exercício de 2026

Página 15

QUADRO AUXILIAR DE DETALHAMENTO DA DESPESA

PODER	02	PODER EXECUTIVO
ORGÃO	04	SECRETARIA DE SAÚDE
UNIDADE	01	FUNDO MUNICIPAL DE SAÚDE

Aplicacao Programada	Proj/Ativ	Finalidade	Categoria	Detalhada	TotalGrupo	Total Categ.	Total Func.
				F.R. - C.A.			
Manutenção do Fundo Municipal de Saúde	10.301.0020.2160.0000						1.341.346,94
3 DESPESAS CORREN						1.341.346,94	
3 OUTRAS DESPESAS CORRENTES					779.539,83		
DIÁRIAS - CIVIL		1.500.01.300.000	3.3.90.14.00	55.723,32			
DIÁRIAS - CIVIL		1.600.03.999.000	3.3.90.14.00	48.757,91			
MATERIAL DE CONSUMO		1.500.01.300.000	3.3.90.30.00	59.961,24			
MATERIAL DE CONSUMO		1.600.03.999.000	3.3.90.30.00	178.190,00			
MATERIAL, BEM OU SERVIÇO PARA DISTRIBUIÇÃO GRATUITA		1.500.01.300.000	3.3.90.32.00	1.044,82			
MATERIAL, BEM OU SERVIÇO PARA DISTRIBUIÇÃO GRATUITA		1.600.03.999.000	3.3.90.32.00	1.044,82			
OUTROS SERVIÇOS DE TERCEIROS - PESSOA FÍSICA		1.500.01.300.000	3.3.90.36.00	59.961,24			
OUTROS SERVIÇOS DE TERCEIROS - PESSOA FÍSICA		1.600.03.999.000	3.3.90.36.00	90.420,15			
OUTROS SERVIÇOS DE TERCEIROS - PESSOA JURÍDICA		1.500.01.300.000	3.3.90.39.00	59.961,24			
OUTROS SERVIÇOS DE TERCEIROS - PESSOA JURÍDICA		1.600.03.999.000	3.3.90.39.00	90.420,15			
SERVIÇOS DE TECNOLOGIA DA INFORMAÇÃO E COMUNICAÇÃO		1.500.01.300.000	3.3.90.40.00	58.524,17			
SERVIÇOS DE TECNOLOGIA DA INFORMAÇÃO E COMUNICAÇÃO		1.600.03.999.000	3.3.90.40.00	27.861,67			
OUTROS AUXÍLIOS FINANCEIROS A PESSOAS FÍSICAS		1.500.01.300.000	3.3.90.48.00	11.130,00			
OUTROS AUXÍLIOS FINANCEIROS A PESSOAS FÍSICAS		1.600.03.999.000	3.3.90.48.00				
DESPESAS DE EXERCÍCIOS ANTERIORES		1.500.01.300.000	3.3.90.92.00	13.930,83			
DESPESAS DE EXERCÍCIOS ANTERIORES		1.600.03.999.000	3.3.90.92.00	348,27			
INDENIZAÇÕES E RESTITUIÇÕES		1.500.01.300.000	3.3.90.93.00	11.130,00			
INDENIZAÇÕES E RESTITUIÇÕES		1.600.03.999.000	3.3.90.93.00	11.130,00			
Manutenção de postos de saúde	10.301.0020.2652.0000						392.743,94
3 DESPESAS CORREN						392.743,94	
1 PESSOAL E ENCARGOS SOCIAIS					138.924,19		
VENCIMENTOS E VANTAGENS FIXAS - PESSOAL CIVIL		1.500.01.300.000	3.1.90.11.00	61.295,66			
VENCIMENTOS E VANTAGENS FIXAS - PESSOAL CIVIL		1.600.03.999.000	3.1.90.11.00	76.931,99			
OUTRAS DESPESAS VARIÁVEIS - PESSOAL CIVIL		1.500.01.300.000	3.1.90.16.00	348,27			
OUTRAS DESPESAS VARIÁVEIS - PESSOAL CIVIL		1.600.03.999.000	3.1.90.16.00	348,27			
3 OUTRAS DESPESAS CORRENTES					253.819,75		
DIÁRIAS - CIVIL		1.500.01.300.000	3.3.90.14.00	696,54			
DIÁRIAS - CIVIL		1.600.03.999.000	3.3.90.14.00	14.627,36			
MATERIAL DE CONSUMO		1.500.01.300.000	3.3.90.30.00	27.861,67			
MATERIAL DE CONSUMO		1.600.03.999.000	3.3.90.30.00	13.930,83			
OUTROS SERVIÇOS DE TERCEIROS - PESSOA FÍSICA		1.500.01.300.000	3.3.90.36.00	55.723,32			
OUTROS SERVIÇOS DE TERCEIROS - PESSOA FÍSICA		1.600.03.999.000	3.3.90.36.00	13.930,83			
OUTROS SERVIÇOS DE TERCEIROS - PESSOA JURÍDICA		1.500.01.300.000	3.3.90.39.00	64.360,44			
OUTROS SERVIÇOS DE TERCEIROS - PESSOA JURÍDICA		1.600.03.999.000	3.3.90.39.00	62.688,76			
Manutenção dos veículos do setor de saúde	10.301.0020.2653.0000						117.715,51
3 DESPESAS CORREN						117.715,51	
3 OUTRAS DESPESAS CORRENTES					117.715,51		
MATERIAL DE CONSUMO		1.500.01.300.000	3.3.90.30.00	55.723,32			
MATERIAL DE CONSUMO		1.600.03.999.000	3.3.90.30.00	13.930,83			
OUTROS SERVIÇOS DE TERCEIROS - PESSOA FÍSICA		1.500.01.300.000	3.3.90.36.00	13.930,83			
OUTROS SERVIÇOS DE TERCEIROS - PESSOA FÍSICA		1.600.03.999.000	3.3.90.36.00	13.930,83			
OUTROS SERVIÇOS DE TERCEIROS - PESSOA JURÍDICA		1.500.01.300.000	3.3.90.39.00	1.393,08			
OUTROS SERVIÇOS DE TERCEIROS - PESSOA JURÍDICA		1.600.03.999.000	3.3.90.39.00	18.806,62			
Ações do SUS/PAB-Parte Fixa	10.301.0025.2181.0000						261.899,65
3 DESPESAS CORREN						261.899,65	

PREF MUNICIPAL DE ALEGRETE DO PIAUÍ

R MAXIMIANO RIBEIRO - CNPJ:41522152/0001-31

Orçamento Programa - Exercício de 2026

Página 16

QUADRO AUXILIAR DE DETALHAMENTO DA DESPESA

PODER	02	PODER EXECUTIVO						
ORGÃO	04	SECRETARIA DE SAÚDE						
UNIDADE	01	FUNDO MUNICIPAL DE SAÚDE						
Aplicacao Programada		Proj/Ativ	Finalidade	Categoria	Detalhada	TotalGrupo	Total Categ.	Total Func.
			F.R. - C.A.					
Ações do SUS/PAB-Parte Fixa		10.301.0025.2181.0000						261.899,65
3	DESPESAS CORREN						261.899,65	
1	PESSOAL E ENCARGOS SOCIAIS				122.591,31			
	VENCIMENTOS E VANTAGENS FIXAS - PESSOAL CIVIL	1.500.01.300.000	3.1.90.11.00		8.358,50			
	VENCIMENTOS E VANTAGENS FIXAS - PESSOAL CIVIL	1.600.03.999.000	3.1.90.11.00		112.839,73			
	OUTRAS DESPESAS VARIÁVEIS - PESSOAL CIVIL	1.500.01.300.000	3.1.90.16.00		696,54			
	OUTRAS DESPESAS VARIÁVEIS - PESSOAL CIVIL	1.600.03.999.000	3.1.90.16.00		696,54			
3	OUTRAS DESPESAS CORRENTES					139.308,34		
	MATERIAL DE CONSUMO	1.500.01.300.000	3.3.90.30.00		59.206,04			
	MATERIAL DE CONSUMO	1.600.03.999.000	3.3.90.30.00		13.930,83			
	OUTROS SERVIÇOS DE TERCEIROS - PESSOA FÍSICA	1.500.01.300.000	3.3.90.36.00		38.309,80			
	OUTROS SERVIÇOS DE TERCEIROS - PESSOA FÍSICA	1.600.03.999.000	3.3.90.36.00		13.930,83			
	OUTROS SERVIÇOS DE TERCEIROS - PESSOA JURÍDICA	1.500.01.300.000	3.3.90.39.00		6.965,42			
	OUTROS SERVIÇOS DE TERCEIROS - PESSOA JURÍDICA	1.600.03.999.000	3.3.90.39.00		6.965,42			
Ações de Assistência Farmacêutica Básica		10.301.0025.2184.0000						36.220,16
3	DESPESAS CORREN						36.220,16	
3	OUTRAS DESPESAS CORRENTES					36.220,16		
	MATERIAL DE CONSUMO	1.500.01.300.000	3.3.90.30.00		18.110,08			
	MATERIAL DE CONSUMO	1.600.03.999.000	3.3.90.30.00		18.110,08			
Ações do Progr. de Ag. Comunitários de Saúde-PACS		10.301.0025.2185.0000						274.843,54
3	DESPESAS CORREN						274.843,54	
1	PESSOAL E ENCARGOS SOCIAIS				240.016,46			
	VENCIMENTOS E VANTAGENS FIXAS - PESSOAL CIVIL	1.500.01.300.000	3.1.90.11.00		114.232,82			
	VENCIMENTOS E VANTAGENS FIXAS - PESSOAL CIVIL	1.604.03.300.000	3.1.90.11.00		114.639,00			
	OBRIGAÇÕES PATRONAIS	1.500.01.300.000	3.1.90.13.00		5.572,32			
	OBRIGAÇÕES PATRONAIS	1.600.03.999.000	3.1.90.13.00		5.572,32			
3	OUTRAS DESPESAS CORRENTES					34.827,08		
	OUTROS SERVIÇOS DE TERCEIROS - PESSOA FÍSICA	1.500.01.300.000	3.3.90.36.00		17.413,54			
	OUTROS SERVIÇOS DE TERCEIROS - PESSOA FÍSICA	1.600.03.999.000	3.3.90.36.00		17.413,54			
Ações do Programa de Saúde da Família-PSF		10.301.0025.2186.0000						439.514,78
3	DESPESAS CORREN						439.514,78	
1	PESSOAL E ENCARGOS SOCIAIS				300.788,62			
	VENCIMENTOS E VANTAGENS FIXAS - PESSOAL CIVIL	1.500.01.300.000	3.1.90.11.00		89.157,32			
	VENCIMENTOS E VANTAGENS FIXAS - PESSOAL CIVIL	1.600.03.999.000	3.1.90.11.00		89.157,32			
	VENCIMENTOS E VANTAGENS FIXAS - PESSOAL CIVIL	1.605.03.999.000	3.1.90.11.00		89.040,00			
	OBRIGAÇÕES PATRONAIS	1.500.01.300.000	3.1.90.13.00		16.716,99			
	OBRIGAÇÕES PATRONAIS	1.600.03.999.000	3.1.90.13.00		16.716,99			
3	OUTRAS DESPESAS CORRENTES					138.726,16		
	DIÁRIAS - CIVIL	1.605.03.999.000	3.3.90.14.00		2.226,00			
	OUTROS SERVIÇOS DE TERCEIROS - PESSOA FÍSICA	1.500.01.300.000	3.3.90.36.00		69.654,17			
	OUTROS SERVIÇOS DE TERCEIROS - PESSOA FÍSICA	1.600.03.999.000	3.3.90.36.00		13.930,83			
	OUTROS SERVIÇOS DE TERCEIROS - PESSOA FÍSICA	1.605.03.999.000	3.3.90.36.00		5.565,00			
	OUTROS SERVIÇOS DE TERCEIROS - PESSOA JURÍDICA	1.500.01.300.000	3.3.90.39.00		18.110,08			
	OUTROS SERVIÇOS DE TERCEIROS - PESSOA JURÍDICA	1.600.03.999.000	3.3.90.39.00		18.110,08			
	OUTROS SERVIÇOS DE TERCEIROS - PESSOA JURÍDICA	1.605.03.999.000	3.3.90.39.00		11.130,00			
Ações do PMAQ		10.301.0025.2187.0000						49.440,56

PREF MUNICIPAL DE ALEGRETE DO PIAUÍ

R MAXIMIANO RIBEIRO - CNPJ:41522152/0001-31

Orçamento Programa - Exercício de 2026

Página 17

QUADRO AUXILIAR DE DETALHAMENTO DA DESPESA

ALEGRETE DO PIAUÍ

LOA 2026

PODER	02	PODER EXECUTIVO
ORGÃO	04	SECRETARIA DE SAÚDE
UNIDADE	01	FUNDO MUNICIPAL DE SAÚDE

Aplicacao Programada	Proj/Ativ	Finalidade	Categoria	Detalhada	TotalGrupo	Total Categ.	Total Func.
F.R. - C.A.							
Ações do PMAQ	10.301.0025.2187.0000						49.440,56
3 DESPESAS CORREN						49.440,56	
3 OUTRAS DESPESAS CORRENTES					49.440,56		
MATERIAL DE CONSUMO		1.500.01.300.000	3.3.90.30.00	13.930,83			
MATERIAL DE CONSUMO		1.600.03.999.000	3.3.90.30.00	13.930,83			
OUTROS SERVIÇOS DE TERCEIROS - PESSOA FÍSICA		1.500.01.300.000	3.3.90.36.00	6.965,42			
OUTROS SERVIÇOS DE TERCEIROS - PESSOA FÍSICA		1.600.03.999.000	3.3.90.36.00	14.613,48			
Ações do Programa de Incentivo à Saúde Bucal	10.301.0025.2188.0000						225.154,39
3 DESPESAS CORREN						225.154,39	
1 PESSOAL E ENCARGOS SOCIAIS					146.863,10		
VENCIMENTOS E VANTAGENS FIXAS - PESSOAL CIVIL		1.500.01.300.000	3.1.90.11.00	52.240,63			
VENCIMENTOS E VANTAGENS FIXAS - PESSOAL CIVIL		1.600.03.999.000	3.1.90.11.00	92.393,53			
OBRIGAÇÕES PATRONAIS		1.500.01.300.000	3.1.90.13.00	1.114,47			
OBRIGAÇÕES PATRONAIS		1.600.03.999.000	3.1.90.13.00	1.114,47			
3 OUTRAS DESPESAS CORRENTES					78.291,29		
OUTROS SERVIÇOS DE TERCEIROS - PESSOA FÍSICA		1.500.01.300.000	3.3.90.36.00	52.240,63			
OUTROS SERVIÇOS DE TERCEIROS - PESSOA FÍSICA		1.600.03.999.000	3.3.90.36.00	26.050,66			
COMBATE E ENFRENTAMENTO AO COVID-19	10.301.0025.2655.0000						95.128,11
3 DESPESAS CORREN						81.538,38	
1 PESSOAL E ENCARGOS SOCIAIS					13.589,73		
OUTRAS DESPESAS VARIÁVEIS - PESSOAL CIVIL		1.600.03.999.000	3.1.90.16.00	13.589,73			
3 OUTRAS DESPESAS CORRENTES					67.948,65		
DIÁRIAS - CIVIL		1.600.03.999.000	3.3.90.14.00	13.589,73			
MATERIAL DE CONSUMO		1.600.03.999.000	3.3.90.30.00	13.589,73			
MATERIAL, BEM OU SERVIÇO PARA DISTRIBUIÇÃO GRATUITA		1.600.03.999.000	3.3.90.32.00	13.589,73			
OUTROS SERVIÇOS DE TERCEIROS - PESSOA FÍSICA		1.600.03.999.000	3.3.90.36.00	13.589,73			
OUTROS SERVIÇOS DE TERCEIROS - PESSOA JURÍDICA		1.600.03.999.000	3.3.90.39.00	13.589,73			
4 DESPESAS DE CAPIT						13.589,73	
4 INVESTIMENTOS					13.589,73		
EQUIPAMENTOS E MATERIAL PERMANENTE		1.600.03.999.000	4.4.90.52.00	13.589,73			
Ações de Vigilância Sanitária	10.304.0025.2182.0000						138.660,18
3 DESPESAS CORREN						138.660,18	
1 PESSOAL E ENCARGOS SOCIAIS					77.364,50		
VENCIMENTOS E VANTAGENS FIXAS - PESSOAL CIVIL		1.500.01.300.000	3.1.90.11.00	8.358,50			
VENCIMENTOS E VANTAGENS FIXAS - PESSOAL CIVIL		1.604.03.999.000	3.1.90.11.00	69.006,00			
3 OUTRAS DESPESAS CORRENTES					61.295,68		
MATERIAL DE CONSUMO		1.500.01.300.000	3.3.90.30.00	6.965,42			
MATERIAL DE CONSUMO		1.600.03.999.000	3.3.90.30.00	6.965,42			
OUTROS SERVIÇOS DE TERCEIROS - PESSOA FÍSICA		1.500.01.300.000	3.3.90.36.00	22.289,34			
OUTROS SERVIÇOS DE TERCEIROS - PESSOA FÍSICA		1.600.03.999.000	3.3.90.36.00	22.289,34			
OUTROS SERVIÇOS DE TERCEIROS - PESSOA JURÍDICA		1.500.01.300.000	3.3.90.39.00	1.393,08			
OUTROS SERVIÇOS DE TERCEIROS - PESSOA JURÍDICA		1.600.03.999.000	3.3.90.39.00	1.393,08			
REALIZAÇÃO DE CAMPANHAS PREVENTIVAS	10.305.0077.3085.0000						200.000,00
3 DESPESAS CORREN						200.000,00	

PREF MUNICIPAL DE ALEGRETE DO PIAUÍ
 R MAXIMIANO RIBEIRO - CNPJ:41522152/0001-31

Orçamento Programa - Exercício de 2026

Página 18

QUADRO AUXILIAR DE DETALHAMENTO DA DESPESA

PODER	02	PODER EXECUTIVO
ORGÃO	04	SECRETARIA DE SAÚDE
UNIDADE	01	FUNDO MUNICIPAL DE SAÚDE

Aplicacao Programada	Proj/Ativ	Finalidade	Categoria	Detalhada	TotalGrupo	Total Categ.	Total Func.
F.R. - C.A.							
REALIZAÇÃO DE CAMPANHAS PREVENTIVAS	10.305.0077.3085.0000						200.000,00
3 DESPESAS CORREN						200.000,00	
1 PESSOAL E ENCARGOS SOCIAIS					110.000,00		
VENCIMENTOS E VANTAGENS FIXAS - PESSOAL CIVIL	1.500.01.300.000	3.1.90.11.00		50.000,00			
VENCIMENTOS E VANTAGENS FIXAS - PESSOAL CIVIL	1.604.03.999.000	3.1.90.11.00		20.000,00			
OBRIGAÇÕES PATRONAIS	1.500.01.300.000	3.1.90.13.00		20.000,00			
OBRIGAÇÕES PATRONAIS	1.604.03.999.000	3.1.90.13.00		20.000,00			
3 OUTRAS DESPESAS CORRENTES					90.000,00		
DIÁRIAS - CIVIL	1.500.01.300.000	3.3.90.14.00		5.000,00			
DIÁRIAS - CIVIL	1.604.03.999.000	3.3.90.14.00		5.000,00			
MATERIAL DE CONSUMO	1.500.01.300.000	3.3.90.30.00		20.000,00			
MATERIAL DE CONSUMO	1.604.03.999.000	3.3.90.30.00		20.000,00			
OUTROS SERVIÇOS DE TERCEIROS - PESSOA FÍSICA	1.500.01.300.000	3.3.90.36.00		10.000,00			
OUTROS SERVIÇOS DE TERCEIROS - PESSOA FÍSICA	1.604.03.999.000	3.3.90.36.00		10.000,00			
OUTROS SERVIÇOS DE TERCEIROS - PESSOA JURÍDICA	1.500.01.300.000	3.3.90.39.00		10.000,00			
OUTROS SERVIÇOS DE TERCEIROS - PESSOA JURÍDICA	1.604.03.999.000	3.3.90.39.00		10.000,00			
TOTAL							3.998.065,30

PREF MUNICIPAL DE ALEGRETE DO PIAUÍ
 R MAXIMIANO RIBEIRO - CNPJ:41522152/0001-31

Orçamento Programa - Exercício de 2026

Página 19

QUADRO AUXILIAR DE DETALHAMENTO DA DESPESA

PODER	02	PODER EXECUTIVO
ORGÃO	04	SECRETARIA DE SAÚDE
UNIDADE	02	SAÚDE - OUTROS PROGRAMAS

Aplicacao Programada	Proj/Ativ	Finalidade	Categoria	Detalhada	TotalGrupo	Total Categ.	Total Func.
F.R. - C.A.							
MANUTENÇÃO COM O COFINANCIAMENTO	10.301.0020.1609.0000						57.929,03
3 DESPESAS CORREN						49.048,13	
3 OUTRAS DESPESAS CORRENTES					49.048,13		
DIÁRIAS - CIVIL	1.621.03.300.000	3.3.90.14.00		8.880,91			
MATERIAL DE CONSUMO	1.621.03.300.000	3.3.90.30.00		13.524,52			
OUTROS SERVIÇOS DE TERCEIROS - PESSOA FÍSICA	1.621.03.300.000	3.3.90.36.00		8.880,90			
OUTROS SERVIÇOS DE TERCEIROS - PESSOA JURÍDICA	1.621.03.300.000	3.3.90.39.00		8.880,90			
SERVIÇOS DE TECNOLOGIA DA INFORMAÇÃO E COMUNICAÇÃO	1.621.03.300.000	3.3.90.40.00		8.880,90			
4 DESPESAS DE CAPIT						8.880,90	
4 INVESTIMENTOS					8.880,90		
EQUIPAMENTOS E MATERIAL PERMANENTE	1.621.03.300.000	4.4.90.52.00		8.880,90			
ABASTECIMENTO DE AGUA EM COMUNIDADES RURAIS	10.301.0055.1166.0000						348.270,79
3 DESPESAS CORREN						348.270,79	
1 PESSOAL E ENCARGOS SOCIAIS					103.088,17		
VENCIMENTOS E VANTAGENS FIXAS - PESSOAL CIVIL	1.631.03.999.000	3.1.90.11.00		69.654,17			
OBRIGAÇÕES PATRONAIS	1.631.03.999.000	3.1.90.13.00		33.434,00			
3 OUTRAS DESPESAS CORRENTES					245.182,62		
DIÁRIAS - CIVIL	1.631.03.999.000	3.3.90.14.00		13.930,83			
MATERIAL DE CONSUMO	1.631.03.999.000	3.3.90.30.00		55.723,32			
OUTROS SERVIÇOS DE TERCEIROS - PESSOA FÍSICA	1.631.03.999.000	3.3.90.36.00		55.723,32			
OUTROS SERVIÇOS DE TERCEIROS - PESSOA JURÍDICA	1.631.03.999.000	3.3.90.39.00		64.081,83			
SERVIÇOS DE TECNOLOGIA DA INFORMAÇÃO E COMUNICAÇÃO	1.631.03.999.000	3.3.90.40.00		55.723,32			
ENFRENTAMENTO AO VETOR (AEDES AEGYPTI)	10.301.0071.1168.0000						139.308,32
3 DESPESAS CORREN						139.308,32	
1 PESSOAL E ENCARGOS SOCIAIS					69.654,17		
VENCIMENTOS E VANTAGENS FIXAS - PESSOAL CIVIL	1.631.03.999.000	3.1.90.11.00		69.654,17			
3 OUTRAS DESPESAS CORRENTES					69.654,15		
DIÁRIAS - CIVIL	1.631.03.999.000	3.3.90.14.00		13.930,83			
MATERIAL DE CONSUMO	1.631.03.999.000	3.3.90.30.00		13.930,83			
OUTROS SERVIÇOS DE TERCEIROS - PESSOA FÍSICA	1.631.03.999.000	3.3.90.36.00		13.930,83			
OUTROS SERVIÇOS DE TERCEIROS - PESSOA JURÍDICA	1.631.03.999.000	3.3.90.39.00		13.930,83			
OUTROS AUXÍLIOS FINANCEIROS A PESSOAS FÍSICAS	1.631.03.999.000	3.3.90.48.00		13.930,83			
TOTAL							545.508,14

PREF MUNICIPAL DE ALEGRETE DO PIAUÍ

R MAXIMIANO RIBEIRO - CNPJ:41522152/0001-31

Orçamento Programa - Exercício de 2026

Página 20

QUADRO AUXILIAR DE DETALHAMENTO DA DESPESA

PODER	02	PODER EXECUTIVO
ORGÃO	05	SECRETARIA DE ASSISTÊNCIA SOCIAL
UNIDADE	01	FUNDO MUNICIPAL DE ASSISTÊNCIA SOCIAL - FMAS

Aplicacao Programada	Proj/Ativ	Finalidade	Categoria	Detalhada	TotalGrupo	Total Categ.	Total Func.
F.R. - C.A.							
INDICE DE GESTÃO DESCENTRALIZADA DO BOLSA FAMÍLIA - IGDBF	08.122.0016.2142.0000						41.815,61
3	DESPESAS CORREN					41.815,61	
1	PESSOAL E ENCARGOS SOCIAIS				7.801,26		
	VENCIMENTOS E VANTAGENS FIXAS - PESSOAL CIVIL	1.660.05.999.000	3.1.90.11.00	7.801,26			
3	OUTRAS DESPESAS CORRENTES				34.014,35		
	DIÁRIAS - CIVIL	1.660.05.999.000	3.3.90.14.00	2.786,16			
	MATERIAL DE CONSUMO	1.660.05.999.000	3.3.90.30.00	8.497,81			
	MATERIAL, BEM OU SERVIÇO PARA DISTRIBUIÇÃO GRATUITA	1.660.05.999.000	3.3.90.32.00	5.565,00			
	OUTROS SERVIÇOS DE TERCEIROS - PESSOA FÍSICA	1.660.05.999.000	3.3.90.36.00	8.365,83			
	OUTROS SERVIÇOS DE TERCEIROS - PESSOA JURÍDICA	1.660.05.999.000	3.3.90.39.00	8.799,55			
MANUTENÇÃO DO FUNDO MUNICIPAL DE ASSIST. SOCIAL	08.122.0016.2150.0000						361.381,46
3	DESPESAS CORREN					328.949,34	
1	PESSOAL E ENCARGOS SOCIAIS				48.554,35		
	CONTRATAÇÃO POR TEMPO DETERMINADO	1.500.01.999.000	3.1.90.04.00	7.908,45			
	VENCIMENTOS E VANTAGENS FIXAS - PESSOAL CIVIL	1.500.01.999.000	3.1.90.11.00	27.861,67			
	OBRIGAÇÕES PATRONAIS	1.500.01.999.000	3.1.90.13.00	4.527,50			
	SENTENÇAS JUDICIAIS	1.500.01.999.000	3.1.90.91.00	174,14			
	DESPESAS DE EXERCÍCIOS ANTERIORES	1.500.01.999.000	3.1.90.92.00	174,14			
	INDENIZAÇÕES E RESTITUIÇÕES TRABALHISTAS	1.500.01.999.000	3.1.90.94.00	7.908,45			
3	OUTRAS DESPESAS CORRENTES				280.394,99		
	CONTRIBUIÇÕES	1.500.01.999.000	3.3.50.41.00	7.908,45			
	SUBVENÇÕES SOCIAIS	1.500.01.999.000	3.3.50.43.00	7.908,45			
	DIÁRIAS - CIVIL	1.500.01.999.000	3.3.90.14.00	1.393,08			
	MATERIAL DE CONSUMO	1.500.01.999.000	3.3.90.30.00	13.930,83			
	PREMIAÇÕES CULTURAIS, ARTÍSTICAS, CIENTÍFICAS, DESPORT	1.500.01.999.000	3.3.90.31.00	7.908,45			
	MATERIAL, BEM OU SERVIÇO PARA DISTRIBUIÇÃO GRATUITA	1.500.01.999.000	3.3.90.32.00	7.908,45			
	PASSAGENS E DESPESAS COM LOCOMOÇÃO	1.500.01.999.000	3.3.90.33.00	7.908,45			
	OUTRAS DESPESAS DE PESSOAL DECORRENTES DE CONTRAT	1.500.01.999.000	3.3.90.34.00	7.908,45			
	SERVIÇOS DE CONSULTORIA	1.500.01.999.000	3.3.90.35.00	15.828,00			
	OUTROS SERVIÇOS DE TERCEIROS - PESSOA FÍSICA	1.500.01.999.000	3.3.90.36.00	62.688,76			
	LOCAÇÃO DE MÃO-DE-OBRA	1.500.01.999.000	3.3.90.37.00	7.908,45			
	OUTROS SERVIÇOS DE TERCEIROS - PESSOA JURÍDICA	1.500.01.999.000	3.3.90.39.00	72.440,33			
	SERVIÇOS DE TECNOLOGIA DA INFORMAÇÃO E COMUNICAÇÃO	1.500.01.999.000	3.3.90.40.00	7.908,45			
	OBRIGAÇÕES TRIBUTÁRIAS E CONTRIBUTIVAS	1.500.01.999.000	3.3.90.47.00	7.908,45			
	OUTROS AUXÍLIOS FINANCEIROS A PESSOAS FÍSICAS	1.500.01.999.000	3.3.90.48.00	7.908,45			
	SENTENÇAS JUDICIAIS	1.500.01.999.000	3.3.90.91.00	7.908,45			
	DESPESAS DE EXERCÍCIOS ANTERIORES	1.500.01.999.000	3.3.90.92.00	174,14			
	INDENIZAÇÕES E RESTITUIÇÕES	1.500.01.999.000	3.3.90.93.00	11.130,00			
	INDENIZAÇÃO PELA EXECUÇÃO DE TRABALHOS DE CAMPO	1.500.01.999.000	3.3.90.95.00	7.908,45			
	RESSARCIMENTO DE DESPESAS DE PESSOAL REQUISITADO	1.500.01.999.000	3.3.90.96.00	7.908,45			
4	DESPESAS DE CAPIT					32.432,12	
4	INVESTIMENTOS				32.432,12		
	OBRAS E INSTALAÇÕES	1.500.01.999.000	4.4.90.51.00	1.741,36			
	EQUIPAMENTOS E MATERIAL PERMANENTE	1.500.01.999.000	4.4.90.52.00	6.965,42			
	AQUISIÇÃO DE IMÓVEIS	1.500.01.999.000	4.4.90.61.00	15.816,89			
	DESPESAS DE EXERCÍCIOS ANTERIORES	1.500.01.999.000	4.4.90.92.00	7.908,45			
INDICE DE GESTÃO DESCENTRALIZADA - IGD/SUAS	08.122.0016.2155.0000						19.287,67
3	DESPESAS CORREN					17.894,59	

PREF MUNICIPAL DE ALEGRETE DO PIAUÍ

R MAXIMIANO RIBEIRO - CNPJ:41522152/0001-31

Orçamento Programa - Exercício de 2026

Página 21

QUADRO AUXILIAR DE DETALHAMENTO DA DESPESA

PODER	02	PODER EXECUTIVO
ORGÃO	05	SECRETARIA DE ASSISTÊNCIA SOCIAL
UNIDADE	01	FUNDO MUNICIPAL DE ASSISTÊNCIA SOCIAL - FMAS

Aplicacao Programada	Proj/Ativ	Finalidade	Categoria	Detalhada	TotalGrupo	Total Categ.	Total Func.
F.R. - C.A.							
INDICE DE GESTÃO DESCENTRALIZADA - IGD/SUAS	08.122.0016.2155.0000						19.287,67
3	DESPESAS CORREN					17.894,59	
1	PESSOAL E ENCARGOS SOCIAIS				6.236,64		
	VENCIMENTOS E VANTAGENS FIXAS - PESSOAL CIVIL	1.660.05.999.000	3.1.90.11.00	6.236,64			
3	OUTRAS DESPESAS CORRENTES					11.657,95	
	DIÁRIAS - CIVIL	1.660.05.999.000	3.3.90.14.00	2.226,00			
	MATERIAL DE CONSUMO	1.660.05.999.000	3.3.90.30.00	2.906,42			
	MATERIAL, BEM OU SERVIÇO PARA DISTRIBUIÇÃO GRATUITA	1.660.05.999.000	3.3.90.32.00	2.226,00			
	OUTROS SERVIÇOS DE TERCEIROS - PESSOA FÍSICA	1.660.05.999.000	3.3.90.36.00	2.906,45			
	OUTROS SERVIÇOS DE TERCEIROS - PESSOA JURÍDICA	1.660.05.999.000	3.3.90.39.00	1.393,08			
4	DESPESAS DE CAPIT					1.393,08	
4	INVESTIMENTOS				1.393,08		
	EQUIPAMENTOS E MATERIAL PERMANENTE	1.660.05.999.000	4.4.90.52.00	1.393,08			
PROGRAMA PRIMEIRA INFANCIA NO SUAS - CRIANÇA FELIZ	08.244.0016.1656.0000						102.628,06
3	DESPESAS CORREN					85.523,39	
1	PESSOAL E ENCARGOS SOCIAIS				17.104,65		
	VENCIMENTOS E VANTAGENS FIXAS - PESSOAL CIVIL	1.660.05.999.000	3.1.90.11.00	17.104,65			
3	OUTRAS DESPESAS CORRENTES					68.418,74	
	DIÁRIAS - CIVIL	1.660.05.999.000	3.3.90.14.00	5.974,67			
	MATERIAL DE CONSUMO	1.660.05.999.000	3.3.90.30.00	17.104,73			
	MATERIAL, BEM OU SERVIÇO PARA DISTRIBUIÇÃO GRATUITA	1.660.05.999.000	3.3.90.32.00	11.130,00			
	OUTROS SERVIÇOS DE TERCEIROS - PESSOA FÍSICA	1.660.05.999.000	3.3.90.36.00	17.104,67			
	OUTROS SERVIÇOS DE TERCEIROS - PESSOA JURÍDICA	1.660.05.999.000	3.3.90.39.00	17.104,67			
4	DESPESAS DE CAPIT					17.104,67	
4	INVESTIMENTOS				17.104,67		
	EQUIPAMENTOS E MATERIAL PERMANENTE	1.660.05.999.000	4.4.90.52.00	17.104,67			
SERVIÇO DE CONVIVÊNCIA E FORTALECIMENTO DE VÍNCULOS - SCFV	08.244.0016.2125.0000						144.109,18
3	DESPESAS CORREN					103.013,22	
1	PESSOAL E ENCARGOS SOCIAIS				36.568,45		
	VENCIMENTOS E VANTAGENS FIXAS - PESSOAL CIVIL	1.660.05.999.000	3.1.90.11.00	36.568,45			
3	OUTRAS DESPESAS CORRENTES					66.444,77	
	DIÁRIAS - CIVIL	1.660.05.999.000	3.3.90.14.00	2.000,00			
	MATERIAL DE CONSUMO	1.660.05.999.000	3.3.90.30.00	20.199,70			
	MATERIAL, BEM OU SERVIÇO PARA DISTRIBUIÇÃO GRATUITA	1.660.05.999.000	3.3.90.32.00	11.130,00			
	OUTROS SERVIÇOS DE TERCEIROS - PESSOA FÍSICA	1.660.05.999.000	3.3.90.36.00	18.821,29			
	OUTROS SERVIÇOS DE TERCEIROS - PESSOA JURÍDICA	1.660.05.999.000	3.3.90.39.00	14.293,78			
4	DESPESAS DE CAPIT					41.095,96	
4	INVESTIMENTOS				41.095,96		
	OBRAS E INSTALAÇÕES	1.660.05.999.000	4.4.90.51.00	18.806,62			
	EQUIPAMENTOS E MATERIAL PERMANENTE	1.660.05.999.000	4.4.90.52.00	22.289,34			
MANUTENÇÃO DO FUNDO MUNICIPAL DE ASSIST. SOCIAL	08.244.0016.2150.0000						403.198,91
3	DESPESAS CORREN					333.681,26	

PREF MUNICIPAL DE ALEGRETE DO PIAUÍ

R MAXIMIANO RIBEIRO - CNPJ:41522152/0001-31

Orçamento Programa - Exercício de 2026

Página 22

QUADRO AUXILIAR DE DETALHAMENTO DA DESPESA

PODER	02	PODER EXECUTIVO
ORGÃO	05	SECRETARIA DE ASSISTÊNCIA SOCIAL
UNIDADE	01	FUNDO MUNICIPAL DE ASSISTÊNCIA SOCIAL - FMAS

Aplicacao Programada	Proj/Ativ	Finalidade	Categoria	Detalhada	TotalGrupo	Total Categ.	Total Func.
				F.R. - C.A.			
MANUTENÇÃO DO FUNDO MUNICIPAL DE ASSIST. SOCIAL	08.244.0016.2150.0000						403.198,91
3	DESPESAS CORREN					333.681,26	
1	PESSOAL E ENCARGOS SOCIAIS				130.143,25		
	VENCIMENTOS E VANTAGENS FIXAS - PESSOAL CIVIL	1.660.05.999.000	3.1.90.11.00	27.861,67			
	VENCIMENTOS E VANTAGENS FIXAS - PESSOAL CIVIL	1.661.05.999.000	3.1.90.11.00	55.650,00			
	OBRIGAÇÕES PATRONAIS	1.660.05.999.000	3.1.90.13.00	4.527,48			
	OBRIGAÇÕES PATRONAIS	1.661.05.999.000	3.1.90.13.00	27.825,00			
	SENTENÇAS JUDICIAIS	1.660.05.999.000	3.1.90.91.00	7.139,55			
	DESPESAS DE EXERCÍCIOS ANTERIORES	1.660.05.999.000	3.1.90.92.00	7.139,55			
3	OUTRAS DESPESAS CORRENTES				203.538,01		
	DIÁRIAS - CIVIL	1.660.05.999.000	3.3.90.14.00	8.358,50			
	MATERIAL DE CONSUMO	1.660.05.999.000	3.3.90.30.00	20.907,39			
	MATERIAL DE CONSUMO	1.661.05.999.000	3.3.90.30.00	22.260,00			
	MATERIAL, BEM OU SERVIÇO PARA DISTRIBUIÇÃO GRATUITA	1.660.05.999.000	3.3.90.32.00	5.565,00			
	MATERIAL, BEM OU SERVIÇO PARA DISTRIBUIÇÃO GRATUITA	1.661.05.999.000	3.3.90.32.00	11.130,00			
	OUTROS SERVIÇOS DE TERCEIROS - PESSOA FÍSICA	1.660.05.999.000	3.3.90.36.00	31.582,04			
	OUTROS SERVIÇOS DE TERCEIROS - PESSOA FÍSICA	1.661.05.999.000	3.3.90.36.00	22.260,00			
	OUTROS SERVIÇOS DE TERCEIROS - PESSOA JURÍDICA	1.660.05.999.000	3.3.90.39.00	22.853,90			
	OUTROS SERVIÇOS DE TERCEIROS - PESSOA JURÍDICA	1.661.05.999.000	3.3.90.39.00	27.825,00			
	SENTENÇAS JUDICIAIS	1.660.05.999.000	3.3.90.91.00	18.098,95			
	DESPESAS DE EXERCÍCIOS ANTERIORES	1.660.05.999.000	3.3.90.92.00	1.567,23			
	INDENIZAÇÕES E RESTITUIÇÕES	1.660.05.999.000	3.3.90.93.00	11.130,00			
4	DESPESAS DE CAPIT					69.517,65	
4	INVESTIMENTOS				69.517,65		
	OBRAS E INSTALAÇÕES	1.660.05.999.000	4.4.90.51.00	6.205,69			
	OBRAS E INSTALAÇÕES	1.661.05.999.000	4.4.90.51.00	27.825,00			
	EQUIPAMENTOS E MATERIAL PERMANENTE	1.660.05.999.000	4.4.90.52.00	7.661,96			
	EQUIPAMENTOS E MATERIAL PERMANENTE	1.661.05.999.000	4.4.90.52.00	27.825,00			
PISO BÁSICO FIXO - PBF	08.244.0016.2152.0000						82.241,63
3	DESPESAS CORREN					82.241,63	
1	PESSOAL E ENCARGOS SOCIAIS				34.555,81		
	VENCIMENTOS E VANTAGENS FIXAS - PESSOAL CIVIL	1.660.05.999.000	3.1.90.11.00	34.555,81			
3	OUTRAS DESPESAS CORRENTES				47.685,82		
	DIÁRIAS - CIVIL	1.660.05.999.000	3.3.90.14.00	2.000,00			
	MATERIAL DE CONSUMO	1.660.05.999.000	3.3.90.30.00	13.350,39			
	MATERIAL, BEM OU SERVIÇO PARA DISTRIBUIÇÃO GRATUITA	1.660.05.999.000	3.3.90.32.00	5.565,00			
	OUTROS SERVIÇOS DE TERCEIROS - PESSOA FÍSICA	1.660.05.999.000	3.3.90.36.00	13.489,70			
	OUTROS SERVIÇOS DE TERCEIROS - PESSOA JURÍDICA	1.660.05.999.000	3.3.90.39.00	13.280,73			
TOTAL							1.154.662,52

PREF MUNICIPAL DE ALEGRETE DO PIAUÍ

R MAXIMIANO RIBEIRO - CNPJ:41522152/0001-31

Orçamento Programa - Exercício de 2026

Página 23

QUADRO AUXILIAR DE DETALHAMENTO DA DESPESA

PODER	02	PODER EXECUTIVO						
ORGÃO	06	GABINETE DO PREFEITO						
UNIDADE	00	GABINETE DO PREFEITO						
Aplicacao Programada		Proj/Ativ	Finalidade	Categoria	Detalhada	TotalGrupo	Total Categ.	Total Func.
			F.R. - C.A.					
AQUISIÇÃO DE EQUIPAMENTOS E MATERIAL PERMANENTE		04.122.0005.1209.0000						6.965,42
4	DESPEAS DE CAPIT						6.965,42	
4	INVESTIMENTOS					6.965,42		
	EQUIPAMENTOS E MATERIAL PERMANENTE		1.749.06.999.000	4.4.90.52.00	6.965,42			
Manutenção do Gabinete do Prefeito		04.122.0005.2041.0000						264.429,22
3	DESPEAS CORREN						264.429,22	
1	PESSOAL E ENCARGOS SOCIAIS					157.161,83		
	VENCIMENTOS E VANTAGENS FIXAS - PESSOAL CIVIL		1.500.01.999.000	3.1.90.11.00	157.161,83			
3	OUTRAS DESPEAS CORRENTES					107.267,39		
	DIÁRIAS - CIVIL		1.500.01.999.000	3.3.90.14.00	32.040,91			
	MATERIAL DE CONSUMO		1.500.01.999.000	3.3.90.30.00	26.468,58			
	PASSAGENS E DESPEAS COM LOCOMOÇÃO		1.500.01.999.000	3.3.90.33.00	2.786,16			
	OUTROS SERVIÇOS DE TERCEIROS - PESSOA FÍSICA		1.500.01.999.000	3.3.90.36.00	13.930,83			
	OUTROS SERVIÇOS DE TERCEIROS - PESSOA JURÍDICA		1.500.01.999.000	3.3.90.39.00	32.040,91			
TOTAL								271.394,64

PREF MUNICIPAL DE ALEGRETE DO PIAUÍ

R MAXIMIANO RIBEIRO - CNPJ:41522152/0001-31

Orçamento Programa - Exercício de 2026

Página 24

QUADRO AUXILIAR DE DETALHAMENTO DA DESPESA

ALEGRETE DO PIAUÍ

LOA 2026

PODER	02	PODER EXECUTIVO
ORGÃO	07	SECRETARIA MUN. DE AGRICULTURA E ABASTECIMENTO
UNIDADE	00	SECRETARIA MUN. DE AGRICULTURA E ABASTECIMENTO

Aplicacao Programada	Proj/Ativ	Finalidade	Categoria	Detalhada	TotalGrupo	Total Categ.	Total Func.
F.R. - C.A.							
AQUISIÇÃO DE EQUIPAMENTOS E MATERIAL PERMANENTE	20.606.0060.1209.0000						27.861,66
4 DESPESAS DE CAPIT						27.861,66	
4 INVESTIMENTOS					27.861,66		
EQUIPAMENTOS E MATERIAL PERMANENTE		1.500.01.999.000	4.4.90.52.00	13.930,83			
EQUIPAMENTOS E MATERIAL PERMANENTE		1.749.06.999.000	4.4.90.52.00	13.930,83			
Assistência a Associações e Cooperativas	20.606.0060.1521.0000						130.880,18
3 DESPESAS CORREN						130.880,18	
3 OUTRAS DESPESAS CORRENTES					130.880,18		
CONTRIBUIÇÕES		1.500.01.999.000	3.3.50.41.00	20.896,26			
MATERIAL DE CONSUMO		1.500.01.999.000	3.3.90.30.00	22.289,34			
MATERIAL, BEM OU SERVIÇO PARA DISTRIBUIÇÃO GRATUITA		1.500.01.999.000	3.3.90.32.00	2.089,62			
OUTROS SERVIÇOS DE TERCEIROS - PESSOA FÍSICA		1.500.01.999.000	3.3.90.36.00	43.324,89			
OUTROS SERVIÇOS DE TERCEIROS - PESSOA JURÍDICA		1.500.01.999.000	3.3.90.39.00	42.280,07			
Apoio ao Seguro-Safra	20.606.0060.1522.0000						20.896,26
3 DESPESAS CORREN						20.896,26	
3 OUTRAS DESPESAS CORRENTES					20.896,26		
CONTRIBUIÇÕES		1.500.01.999.000	3.3.50.41.00	20.896,26			
MANUTENÇÃO NA AGRICULTURA E ABASTECIMENTO	20.606.0060.1524.0000						41.792,50
4 DESPESAS DE CAPIT						41.792,50	
4 INVESTIMENTOS					41.792,50		
OBRAS E INSTALAÇÕES		1.500.01.999.000	4.4.90.51.00	27.861,67			
OBRAS E INSTALAÇÕES		1.749.06.999.000	4.4.90.51.00	13.930,83			
Manutenção do sistema de abastecimento d'água	20.606.0060.1527.0000						48.061,36
3 DESPESAS CORREN						48.061,36	
1 PESSOAL E ENCARGOS SOCIAIS					16.716,99		
VENCIMENTOS E VANTAGENS FIXAS - PESSOAL CIVIL		1.500.01.999.000	3.1.90.11.00	16.716,99			
3 OUTRAS DESPESAS CORRENTES					31.344,37		
MATERIAL DE CONSUMO		1.500.01.999.000	3.3.90.30.00	13.930,83			
OUTROS SERVIÇOS DE TERCEIROS - PESSOA FÍSICA		1.500.01.999.000	3.3.90.36.00	13.930,83			
OUTROS SERVIÇOS DE TERCEIROS - PESSOA JURÍDICA		1.500.01.999.000	3.3.90.39.00	3.482,71			
Manutenção da Sec. Municipal de Agricultura	20.606.0060.2520.0000						115.347,29
3 DESPESAS CORREN						115.347,29	
1 PESSOAL E ENCARGOS SOCIAIS					47.782,76		
VENCIMENTOS E VANTAGENS FIXAS - PESSOAL CIVIL		1.500.01.999.000	3.1.90.11.00	47.364,83			
OUTRAS DESPESAS VARIÁVEIS - PESSOAL CIVIL		1.500.01.999.000	3.1.90.16.00	417,93			
3 OUTRAS DESPESAS CORRENTES					67.564,53		
DIÁRIAS - CIVIL		1.500.01.999.000	3.3.90.14.00	13.930,83			
MATERIAL DE CONSUMO		1.500.01.999.000	3.3.90.30.00	6.268,87			
OUTROS SERVIÇOS DE TERCEIROS - PESSOA FÍSICA		1.500.01.999.000	3.3.90.36.00	13.930,83			
OUTROS SERVIÇOS DE TERCEIROS - PESSOA JURÍDICA		1.500.01.999.000	3.3.90.39.00	33.434,00			
Manutenção dos poços tubulares	20.606.0060.2522.0000						130.949,80
3 DESPESAS CORREN						130.949,80	

PREF MUNICIPAL DE ALEGRETE DO PIAUÍ

R MAXIMIANO RIBEIRO - CNPJ:41522152/0001-31

Orçamento Programa - Exercício de 2026

Página 25

QUADRO AUXILIAR DE DETALHAMENTO DA DESPESA

PODER	02	PODER EXECUTIVO					
ORGÃO	07	SECRETARIA MUN. DE AGRICULTURA E ABASTECIMENTO					
UNIDADE	00	SECRETARIA MUN. DE AGRICULTURA E ABASTECIMENTO					
Aplicacao Programada	Proj/Ativ	Finalidade	Categoria	Detalhada	TotalGrupo	Total Categ.	Total Func.
F.R. - C.A.							
Manutenção dos poços tubulares	20.606.0060.2522.0000						130.949,80
3 DESPESAS CORREN						130.949,80	
3 OUTRAS DESPESAS CORRENTES					130.949,80		
MATERIAL DE CONSUMO		1.500.01.999.000	3.3.90.30.00	55.723,32			
OUTROS SERVIÇOS DE TERCEIROS - PESSOA FÍSICA		1.500.01.999.000	3.3.90.36.00	19.503,16			
OUTROS SERVIÇOS DE TERCEIROS - PESSOA JURÍDICA		1.500.01.999.000	3.3.90.39.00	55.723,32			
Assistencia ao pequeno produtor rural	20.606.0060.2523.0000						31.344,36
3 DESPESAS CORREN						31.344,36	
3 OUTRAS DESPESAS CORRENTES					31.344,36		
MATERIAL DE CONSUMO		1.500.01.999.000	3.3.90.30.00	2.089,62			
MATERIAL, BEM OU SERVIÇO PARA DISTRIBUIÇÃO GRATUITA		1.500.01.999.000	3.3.90.32.00	8.358,50			
OUTROS SERVIÇOS DE TERCEIROS - PESSOA FÍSICA		1.500.01.999.000	3.3.90.36.00	19.224,55			
OUTROS SERVIÇOS DE TERCEIROS - PESSOA JURÍDICA		1.500.01.999.000	3.3.90.39.00	1.671,69			
TOTAL							547.133,41

PREF MUNICIPAL DE ALEGRETE DO PIAUÍ

R MAXIMIANO RIBEIRO - CNPJ:41522152/0001-31

Orçamento Programa - Exercício de 2026

Página 26

QUADRO AUXILIAR DE DETALHAMENTO DA DESPESA

ALEGRETE DO PIAUÍ

LOA 2026

PODER	02	PODER EXECUTIVO
ORGÃO	08	SECRETARIA MUN. DE OBRAS E URBANISMO
UNIDADE	00	SECRETARIA MUN. DE OBRAS E URBANISMO

Aplicacao Programada	Proj/Ativ	Finalidade	Categoria	Detalhada	TotalGrupo	Total Categ.	Total Func.
F.R. - C.A.							
AQUISIÇÃO DE EQUIPAMENTOS E MATERIAL PERMANENTE	15.451.0040.1209.0000						27.861,66
4 DESPESAS DE CAPIT						27.861,66	
4 INVESTIMENTOS					27.861,66		
EQUIPAMENTOS E MATERIAL PERMANENTE		1.500.01.999.000	4.4.90.52.00	13.930,83			
EQUIPAMENTOS E MATERIAL PERMANENTE		1.749.06.999.000	4.4.90.52.00	13.930,83			
CONST. E REFORMAS NA ÁREA DE OBRAS E URBANIZAÇÃO	15.451.0040.1320.0000						176.956,63
3 DESPESAS CORREN						69.654,16	
3 OUTRAS DESPESAS CORRENTES					69.654,16		
MATERIAL DE CONSUMO		1.500.01.999.000	3.3.90.30.00	27.861,67			
OUTROS SERVIÇOS DE TERCEIROS - PESSOA FÍSICA		1.500.01.999.000	3.3.90.36.00	25.075,50			
OUTROS SERVIÇOS DE TERCEIROS - PESSOA JURÍDICA		1.500.01.999.000	3.3.90.39.00	16.716,99			
4 DESPESAS DE CAPIT						107.302,47	
4 INVESTIMENTOS					79.440,80		
OBRAS E INSTALAÇÕES		1.500.01.999.000	4.4.90.51.00	35.509,97			
OBRAS E INSTALAÇÕES		1.749.06.999.000	4.4.90.51.00	13.930,83			
AQUISIÇÃO DE IMÓVEIS		1.500.01.999.000	4.4.90.61.00	30.000,00			
5 INVERSÕES FINANCEIRAS					27.861,67		
AQUISIÇÃO DE IMÓVEIS		1.500.01.999.000	4.5.90.61.00	27.861,67			
Projetos especiais de urbanização	15.451.0040.1325.0000						11.144,66
3 DESPESAS CORREN						11.144,66	
3 OUTRAS DESPESAS CORRENTES					11.144,66		
OUTROS SERVIÇOS DE TERCEIROS - PESSOA FÍSICA		1.500.01.999.000	3.3.90.36.00	4.875,79			
OUTROS SERVIÇOS DE TERCEIROS - PESSOA JURÍDICA		1.500.01.999.000	3.3.90.39.00	6.268,87			
Manutenção da Sec. Municipal de Obras e Urbanismo	15.451.0040.2320.0000						219.132,01
3 DESPESAS CORREN						219.132,01	
1 PESSOAL E ENCARGOS SOCIAIS					52.937,16		
VENCIMENTOS E VANTAGENS FIXAS - PESSOAL CIVIL		1.500.01.999.000	3.1.90.11.00	52.937,16			
3 OUTRAS DESPESAS CORRENTES					166.194,85		
DIÁRIAS - CIVIL		1.500.01.999.000	3.3.90.14.00	2.507,56			
MATERIAL DE CONSUMO		1.500.01.999.000	3.3.90.30.00	41.792,49			
OUTROS SERVIÇOS DE TERCEIROS - PESSOA FÍSICA		1.500.01.999.000	3.3.90.36.00	62.688,76			
OUTROS SERVIÇOS DE TERCEIROS - PESSOA JURÍDICA		1.500.01.999.000	3.3.90.39.00	59.206,04			
Manutenção da limpeza pública	15.451.0040.2321.0000						129.556,74
3 DESPESAS CORREN						129.556,74	
1 PESSOAL E ENCARGOS SOCIAIS					16.716,99		
VENCIMENTOS E VANTAGENS FIXAS - PESSOAL CIVIL		1.500.01.999.000	3.1.90.11.00	16.716,99			
3 OUTRAS DESPESAS CORRENTES					112.839,75		
MATERIAL DE CONSUMO		1.500.01.999.000	3.3.90.30.00	8.358,50			
OUTROS SERVIÇOS DE TERCEIROS - PESSOA FÍSICA		1.500.01.999.000	3.3.90.36.00	34.827,08			
OUTROS SERVIÇOS DE TERCEIROS - PESSOA JURÍDICA		1.500.01.999.000	3.3.90.39.00	69.654,17			

PREF MUNICIPAL DE ALEGRETE DO PIAUÍ

R MAXIMIANO RIBEIRO - CNPJ:41522152/0001-31

Orçamento Programa - Exercício de 2026

Página 27

QUADRO AUXILIAR DE DETALHAMENTO DA DESPESA

PODER	02	PODER EXECUTIVO
ORGÃO	08	SECRETARIA MUN. DE OBRAS E URBANISMO
UNIDADE	00	SECRETARIA MUN. DE OBRAS E URBANISMO

Aplicacao Programada	Proj/Ativ	Finalidade	Categoria	Detalhada	TotalGrupo	Total Categ.	Total Func.
F.R. - C.A.							
TOTAL							564.651,70

PREF MUNICIPAL DE ALEGRETE DO PIAUÍ

R MAXIMIANO RIBEIRO - CNPJ:41522152/0001-31

Orçamento Programa - Exercício de 2026

Página 28

QUADRO AUXILIAR DE DETALHAMENTO DA DESPESA

PODER	02	PODER EXECUTIVO
ORGÃO	11	SECRETARIA MUN. DE ADMINISTRAÇÃO FINANCEIRA
UNIDADE	00	SECRETARIA MUN. DE ADMINISTRAÇÃO FINANCEIRA

Aplicacao Programada	Proj/Ativ	Finalidade	Categoria	Detalhada	TotalGrupo	Total Categ.	Total Func.
F.R. - C.A.							
MANUTENÇÃO DA SEC. MUNICIPAL DE ADM. FINANCEIRA	04.123.0009.2081.0000						191.270,33
3 DESPESAS CORREN						177.339,49	
1 PESSOAL E ENCARGOS SOCIAIS					80.798,82		
VENCIMENTOS E VANTAGENS FIXAS - PESSOAL CIVIL		1.500.01.999.000	3.1.90.11.00	78.012,66			
OBRIGAÇÕES PATRONAIS		1.500.01.999.000	3.1.90.13.00	2.786,16			
2 JUROS E ENCARGOS DA DÍVIDA						1.393,08	
OUTROS ENCARGOS SOBRE A DÍVIDA POR CONTRATO		1.500.01.999.000	3.2.90.22.00	1.393,08			
3 OUTRAS DESPESAS CORRENTES						95.147,59	
DIÁRIAS - CIVIL		1.500.01.999.000	3.3.90.14.00	8.776,42			
MATERIAL DE CONSUMO		1.500.01.999.000	3.3.90.30.00	22.289,34			
OUTROS SERVIÇOS DE TERCEIROS - PESSOA FÍSICA		1.500.01.999.000	3.3.90.36.00	19.503,16			
OUTROS SERVIÇOS DE TERCEIROS - PESSOA JURÍDICA		1.500.01.999.000	3.3.90.39.00	44.578,67			
4 DESPESAS DE CAPIT						13.930,84	
4 INVESTIMENTOS						13.930,84	
EQUIPAMENTOS E MATERIAL PERMANENTE		1.500.01.999.000	4.4.90.52.00	6.965,42			
EQUIPAMENTOS E MATERIAL PERMANENTE		1.749.06.999.000	4.4.90.52.00	6.965,42			
MANUTENÇÃO DA SEC. MUNICIPAL DE ADM. FINANCEIRA	28.843.0009.2081.0000						57.258,52
3 DESPESAS CORREN						8.358,50	
2 JUROS E ENCARGOS DA DÍVIDA					8.358,50		
JUROS SOBRE A DÍVIDA POR CONTRATO		1.500.01.999.000	3.2.90.21.00	8.358,50			
4 DESPESAS DE CAPIT						48.900,02	
6 AMORTIZAÇÃO DA DÍVIDA						48.900,02	
PRINCIPAL DA DÍVIDA CONTRATUAL RESGATADO		1.500.01.999.000	4.6.90.71.00	48.900,02			
TOTAL							248.528,85

PREF MUNICIPAL DE ALEGRETE DO PIAUÍ

R MAXIMIANO RIBEIRO - CNPJ:41522152/0001-31

Orçamento Programa - Exercício de 2026

Página 29

QUADRO AUXILIAR DE DETALHAMENTO DA DESPESA

PODER	02	PODER EXECUTIVO
ORGÃO	15	FUNDO MUN. DE PREVIDENCIA SOCIAL- PREV- ALE
UNIDADE	01	FUNDO MUN. DE PREVIDENCIA SOCIAL-FINANCEIRO

Aplicacao Programada	Proj/Ativ	Finalidade	Categoria	Detalhada	TotalGrupo	Total Categ.	Total Func.
F.R. - C.A.							
Serviços Administrativos	09.272.0021.2122.0000						126.500,00
3	DESPESAS CORREN					120.500,00	
1	PESSOAL E ENCARGOS SOCIAIS				5.500,00		
	VENCIMENTOS E VANTAGENS FIXAS - PESSOAL CIVIL	1.802.04.999.000	3.1.90.11.00	5.000,00			
	OBRIGAÇÕES PATRONAIS	1.802.04.999.000	3.1.90.13.00	500,00			
3	OUTRAS DESPESAS CORRENTES				115.000,00		
	DIÁRIAS - CIVIL	1.802.04.999.000	3.3.90.14.00	5.000,00			
	MATERIAL DE CONSUMO	1.802.04.999.000	3.3.90.30.00	3.000,00			
	PASSAGENS E DESPESAS COM LOCOMOÇÃO	1.802.04.999.000	3.3.90.33.00	2.000,00			
	SERVIÇOS DE CONSULTORIA	1.802.04.999.000	3.3.90.35.00	81.000,00			
	OUTROS SERVIÇOS DE TERCEIROS - PESSOA FÍSICA	1.802.04.999.000	3.3.90.36.00	5.000,00			
	OUTROS SERVIÇOS DE TERCEIROS - PESSOA JURÍDICA	1.802.04.999.000	3.3.90.39.00	8.000,00			
	SERVIÇOS DE TECNOLOGIA DA INFORMAÇÃO E COMUNICAÇÃO	1.802.04.999.000	3.3.90.40.00	10.000,00			
	OBRIGAÇÕES TRIBUTÁRIAS E CONTRIBUTIVAS	1.802.04.999.000	3.3.90.47.00	1.000,00			
4	DESPESAS DE CAPIT					6.000,00	
4	INVESTIMENTOS				6.000,00		
	OBRAS E INSTALAÇÕES	1.802.04.999.000	4.4.90.51.00	1.000,00			
	EQUIPAMENTOS E MATERIAL PERMANENTE	1.802.04.999.000	4.4.90.52.00	5.000,00			
Benefícios Previdenciários	09.272.0021.2123.0000						1.961.000,00
3	DESPESAS CORREN					1.961.000,00	
1	PESSOAL E ENCARGOS SOCIAIS				1.961.000,00		
	APOSENTADORIAS, RESERVA REMUNERADA E REFORMAS	1.801.04.999.000	3.1.90.01.00	1.900.000,00			
	PENSÕES	1.801.04.999.000	3.1.90.03.00	60.000,00			
	COMPENSAÇÕES A REGIMES DE PREVIDÊNCIA	1.801.04.999.000	3.1.90.86.00	1.000,00			
CERTIFICAÇÃO PRO-GESTÃO - PLANO FINANCEIRO	09.272.0021.2191.0000						6.000,00
3	DESPESAS CORREN					6.000,00	
3	OUTRAS DESPESAS CORRENTES				6.000,00		
	PASSAGENS E DESPESAS COM LOCOMOÇÃO	1.802.04.999.000	3.3.90.33.00	1.000,00			
	SERVIÇOS DE CONSULTORIA	1.802.04.999.000	3.3.90.35.00	5.000,00			
Reserva do Regime de Previdência	99.997.0021.2124.0000						100.000,00
9	RESERVA DE CONTII					100.000,00	
9	RESERVA DE CONTINGÊNCIA				100.000,00		
	RESERVA DE CONTINGÊNCIA	1.801.04.999.000	9.9.99.99.00	100.000,00			
TOTAL							2.193.500,00

PREF MUNICIPAL DE ALEGRETE DO PIAUÍ
 R MAXIMIANO RIBEIRO - CNPJ:41522152/0001-31

Orçamento Programa - Exercício de 2026

Página 30

QUADRO AUXILIAR DE DETALHAMENTO DA DESPESA

PODER	02	PODER EXECUTIVO					
ORGÃO	15	FUNDO MUN. DE PREVIDENCIA SOCIAL- PREV- ALE					
UNIDADE	02	FUNDO MUN. DE PREVIDENCIA SOCIAL- PREVIDENCIÁRIO					
Aplicacao Programada	Proj/Ativ	Finalidade	Categoria	Detalhada	TotalGrupo	Total Categ.	Total Func.
F.R. - C.A.							
3	09.272.0021.2122.0000	Serviços Administrativos					119.000,00
3	09.272.0021.2122.0000	DESPESAS CORREN				113.000,00	113.000,00
3	09.272.0021.2122.0000	OUTRAS DESPESAS CORRENTES			113.000,00		
		DIÁRIAS - CIVIL	1.802.04.999.000	3.3.90.14.00	4.000,00		
		MATERIAL DE CONSUMO	1.802.04.999.000	3.3.90.30.00	4.000,00		
		SERVIÇOS DE CONSULTORIA	1.802.04.999.000	3.3.90.35.00	85.000,00		
		OUTROS SERVIÇOS DE TERCEIROS - PESSOA FÍSICA	1.802.04.999.000	3.3.90.36.00	5.000,00		
		OUTROS SERVIÇOS DE TERCEIROS - PESSOA JURÍDICA	1.802.04.999.000	3.3.90.39.00	8.000,00		
		SERVIÇOS DE TECNOLOGIA DA INFORMAÇÃO E COMUNICAÇÃO	1.802.04.999.000	3.3.90.40.00	5.000,00		
		OBRIGAÇÕES TRIBUTÁRIAS E CONTRIBUTIVAS	1.802.04.999.000	3.3.90.47.00	2.000,00		
4	09.272.0021.2123.0000	DESPESAS DE CAPIT				6.000,00	6.000,00
4	09.272.0021.2123.0000	INVESTIMENTOS				6.000,00	
		OBRAS E INSTALAÇÕES	1.802.04.999.000	4.4.90.51.00	1.000,00		
		EQUIPAMENTOS E MATERIAL PERMANENTE	1.802.04.999.000	4.4.90.52.00	5.000,00		
3	09.272.0021.2123.0000	Benefícios Previdenciários					221.000,00
3	09.272.0021.2123.0000	DESPESAS CORREN				221.000,00	221.000,00
1	09.272.0021.2123.0000	PESSOAL E ENCARGOS SOCIAIS				221.000,00	
		APOSENTADORIAS, RESERVA REMUNERADA E REFORMAS	1.800.04.999.000	3.1.90.01.00	212.000,00		
		PENSÕES	1.800.04.999.000	3.1.90.03.00	8.000,00		
		COMPENSAÇÕES A REGIMES DE PREVIDÊNCIA	1.800.04.999.000	3.1.90.86.00	1.000,00		
3	09.272.0021.2190.0000	CERTIFICAÇÃO PRÓ-GESTÃO - PLANO PREVIDENCIÁRIO					7.000,00
3	09.272.0021.2190.0000	DESPESAS CORREN				7.000,00	7.000,00
3	09.272.0021.2190.0000	OUTRAS DESPESAS CORRENTES			7.000,00		
		SERVIÇOS DE CONSULTORIA	1.802.04.999.000	3.3.90.35.00	6.000,00		
		OUTROS SERVIÇOS DE TERCEIROS - PESSOA JURÍDICA	1.802.04.999.000	3.3.90.39.00	1.000,00		
9	99.997.0021.2124.0000	Reserva do Regime de Previdência					1.069.500,00
9	99.997.0021.2124.0000	RESERVA DE CONTII				1.069.500,00	1.069.500,00
9	99.997.0021.2124.0000	RESERVA DE CONTINGÊNCIA			1.069.500,00		
		RESERVA DE CONTINGÊNCIA	1.800.04.999.000	9.9.99.99.00	1.069.500,00		
TOTAL							1.416.500,00

PREF MUNICIPAL DE ALEGRETE DO PIAUÍ
 R MAXIMIANO RIBEIRO - CNPJ:41522152/0001-31

Orçamento Programa - Exercício de 2026

Página 31

QUADRO AUXILIAR DE DETALHAMENTO DA DESPESA

PODER	02	PODER EXECUTIVO					
ORGÃO	16	CONTROLADORIA GERAL DO MUNICÍPIO					
UNIDADE	00	CONTROLADORIA GERAL DO MUNICÍPIO					
Aplicacao Programada	Proj/Ativ	Finalidade	Categoria	Detalhada	TotalGrupo	Total Categ.	Total Func.
F.R. - C.A.							
3	04.124.0010.3080.0000	Funcionamento da Controladoria Geral do Município					105.456,40
3	04.124.0010.3080.0000	DESPESAS CORREN				91.525,56	91.525,56
1	04.124.0010.3080.0000	PESSOAL E ENCARGOS SOCIAIS			33.434,00		
		VENCIMENTOS E VANTAGENS FIXAS - PESSOAL CIVIL	1.500.01.999.000	3.1.90.11.00	33.434,00		
3	04.124.0010.3080.0000	OUTRAS DESPESAS CORRENTES			58.091,56		
		DIÁRIAS - CIVIL	1.500.01.999.000	3.3.90.14.00	8.358,50		
		MATERIAL DE CONSUMO	1.500.01.999.000	3.3.90.30.00	18.110,08		
		OUTROS SERVIÇOS DE TERCEIROS - PESSOA FÍSICA	1.500.01.999.000	3.3.90.36.00	16.020,46		
		OUTROS SERVIÇOS DE TERCEIROS - PESSOA JURÍDICA	1.500.01.999.000	3.3.90.39.00	15.602,52		
4	04.124.0010.3080.0000	DESPESAS DE CAPIT				13.930,84	13.930,84
4	04.124.0010.3080.0000	INVESTIMENTOS				13.930,84	
		EQUIPAMENTOS E MATERIAL PERMANENTE	1.500.01.999.000	4.4.90.52.00	6.965,42		
		EQUIPAMENTOS E MATERIAL PERMANENTE	1.749.06.999.000	4.4.90.52.00	6.965,42		
TOTAL							105.456,40

PREF MUNICIPAL DE ALEGRETE DO PIAUÍ
R MAXIMIANO RIBEIRO - CNPJ:41522152/0001-31

Orçamento Programa - Exercício de 2026

Página 32

QUADRO AUXILIAR DE DETALHAMENTO DA DESPESA

PODER	02	PODER EXECUTIVO					
ORGÃO	17	SECRETARIA MUN. DE ESTRADAS E RODAGENS					
UNIDADE	00	SECRETARIA MUN. DE ESTRADAS E RODAGENS					
Aplicacao Programada	Proj/Ativ	Finalidade	Categoria	Detalhada	TotalGrupo	Total Categ.	Total Func.
		F.R. - C.A.					
PAVIMENTACAO DE VIAS PUBLICAS	15.451.0049.1210.0000						161.278,69
3 DESPESAS CORREN						107.519,15	
3 OUTRAS DESPESAS CORRENTES					107.519,15		
DIÁRIAS - CIVIL	1.700.06.999.000 3.3.90.14.00	26.879,78					
MATERIAL DE CONSUMO	1.700.06.999.000 3.3.90.30.00	26.879,77					
OUTROS SERVIÇOS DE TERCEIROS - PESSOA FÍSICA	1.700.06.999.000 3.3.90.36.00	26.879,83					
OUTROS SERVIÇOS DE TERCEIROS - PESSOA JURÍDICA	1.700.06.999.000 3.3.90.39.00	26.879,77					
4 DESPESAS DE CAPIT						53.759,54	
4 INVESTIMENTOS					53.759,54		
OBRAS E INSTALAÇÕES	1.700.06.999.000 4.4.90.51.00	26.879,77					
EQUIPAMENTOS E MATERIAL PERMANENTE	1.700.06.999.000 4.4.90.52.00	26.879,77					
MANUTENÇÃO DE ESTRADAS E RODAGENS	26.782.0070.1610.0000					41.792,50	41.792,50
4 DESPESAS DE CAPIT						41.792,50	
4 INVESTIMENTOS					41.792,50		
OBRAS E INSTALAÇÕES	1.500.01.999.000 4.4.90.51.00	27.861,67					
OBRAS E INSTALAÇÕES	1.749.06.999.000 4.4.90.51.00	13.930,83					
Manutenção e recuperação de estradas	26.782.0070.2610.0000					100.406,51	100.406,51
3 DESPESAS CORREN						100.406,51	
3 OUTRAS DESPESAS CORRENTES					100.406,51		
OUTROS SERVIÇOS DE TERCEIROS - PESSOA FÍSICA	1.500.01.999.000 3.3.90.36.00	44.683,19					
OUTROS SERVIÇOS DE TERCEIROS - PESSOA JURÍDICA	1.500.01.999.000 3.3.90.39.00	55.723,32					
Manutenção da Sec. Mun. de Estradas e Rodagens	26.782.0070.2611.0000					35.244,99	35.244,99
3 DESPESAS CORREN						35.244,99	
1 PESSOAL E ENCARGOS SOCIAIS					16.716,99		
VENCIMENTOS E VANTAGENS FIXAS - PESSOAL CIVIL	1.500.01.999.000 3.1.90.11.00	16.716,99					
3 OUTRAS DESPESAS CORRENTES					18.528,00		
DIÁRIAS - CIVIL	1.500.01.999.000 3.3.90.14.00	4.736,48					
MATERIAL DE CONSUMO	1.500.01.999.000 3.3.90.30.00	4.875,79					
OUTROS SERVIÇOS DE TERCEIROS - PESSOA FÍSICA	1.500.01.999.000 3.3.90.36.00	5.711,64					
OUTROS SERVIÇOS DE TERCEIROS - PESSOA JURÍDICA	1.500.01.999.000 3.3.90.39.00	3.204,09					
TOTAL							338.722,69

PREF MUNICIPAL DE ALEGRETE DO PIAUÍ
R MAXIMIANO RIBEIRO - CNPJ:41522152/0001-31

Orçamento Programa - Exercício de 2026

Página 33

QUADRO AUXILIAR DE DETALHAMENTO DA DESPESA

PODER	02	PODER EXECUTIVO					
ORGÃO	18	SECRETARIA MUNICIPAL DE MEIO-AMBIENTE E RECURSOS HÍDRICOS					
UNIDADE	00	SECRETARIA MUNICIPAL DE MEIO-AMBIENTE E RECURSOS HÍDRICOS					
Aplicacao Programada	Proj/Ativ	Finalidade	Categoria	Detalhada	TotalGrupo	Total Categ.	Total Func.
		F.R. - C.A.					
MANUTENÇÃO DO MEIO-AMBIENTE E RECURSOS HÍDRICOS	17.512.0051.1453.0000						161.792,51
3 DESPESAS CORREN						110.000,00	
1 PESSOAL E ENCARGOS SOCIAIS					70.000,00		
VENCIMENTOS E VANTAGENS FIXAS - PESSOAL CIVIL	1.500.01.999.000 3.1.90.11.00	50.000,00					
OBRIGAÇÕES PATRONAIS	1.500.01.999.000 3.1.90.13.00	20.000,00					
3 OUTRAS DESPESAS CORRENTES					40.000,00		
DIÁRIAS - CIVIL	1.500.01.999.000 3.3.90.14.00	10.000,00					
MATERIAL DE CONSUMO	1.500.01.999.000 3.3.90.30.00	10.000,00					
OUTROS SERVIÇOS DE TERCEIROS - PESSOA FÍSICA	1.500.01.999.000 3.3.90.36.00	10.000,00					
OUTROS SERVIÇOS DE TERCEIROS - PESSOA JURÍDICA	1.500.01.999.000 3.3.90.39.00	10.000,00					
4 DESPESAS DE CAPIT						51.792,51	
4 INVESTIMENTOS					44.827,09		
OBRAS E INSTALAÇÕES	1.500.01.999.000 4.4.90.51.00	27.861,67					
OBRAS E INSTALAÇÕES	1.749.06.999.000 4.4.90.51.00	6.965,42					
EQUIPAMENTOS E MATERIAL PERMANENTE	1.500.01.999.000 4.4.90.52.00	10.000,00					
5 INVERSÕES FINANCEIRAS					6.965,42		
AQUISIÇÃO DE IMÓVEIS	1.500.01.999.000 4.5.90.61.00	6.965,42					
TOTAL							161.792,51

PREF MUNICIPAL DE ALEGRETE DO PIAUÍ

R MAXIMIANO RIBEIRO - CNPJ:41522152/0001-31

Orçamento Programa - Exercício de 2026

Página 34

QUADRO AUXILIAR DE DETALHAMENTO DA DESPESA

PODER	02	PODER EXECUTIVO
ORGÃO	19	FUNDO MUNICIPAL DE APOIO A CULTURA
UNIDADE	00	FUNDO MUNICIPAL DE APOIO A CULTURA

Aplicacao Programada	Proj/Ativ	Finalidade	Categoria	Detalhada	TotalGrupo	Total Categ.	Total Func.
F.R. - C.A.							
Promoção de Festas Populares	13.392.0038.2290.0000						167.180,68
3 DESPESAS CORREN						139.044,65	
3 OUTRAS DESPESAS CORRENTES					139.044,65		
MATERIAL DE CONSUMO		1.716.06.999.000	3.3.90.30.00	10.000,00			
MATERIAL DE CONSUMO		1.719.06.999.000	3.3.90.30.00	10.000,00			
PREMIAÇÕES CULTURAIS, ARTÍSTICAS, CIENTÍFICAS, DESPORT		1.715.06.999.056	3.3.90.31.00	54.959,94			
OUTROS SERVIÇOS DE TERCEIROS - PESSOA FÍSICA		1.715.06.999.056	3.3.90.36.00	4.084,71			
OUTROS SERVIÇOS DE TERCEIROS - PESSOA FÍSICA		1.716.06.999.000	3.3.90.36.00	10.000,00			
OUTROS SERVIÇOS DE TERCEIROS - PESSOA FÍSICA		1.719.06.999.000	3.3.90.36.00	10.000,00			
OUTROS SERVIÇOS DE TERCEIROS - PESSOA JURÍDICA		1.715.06.999.000	3.3.90.39.00	20.000,00			
OUTROS SERVIÇOS DE TERCEIROS - PESSOA JURÍDICA		1.716.06.999.000	3.3.90.39.00	10.000,00			
OUTROS SERVIÇOS DE TERCEIROS - PESSOA JURÍDICA		1.719.06.999.000	3.3.90.39.00	10.000,00			
4 DESPESAS DE CAPIT						28.136,03	
4 INVESTIMENTOS						28.136,03	
EQUIPAMENTOS E MATERIAL PERMANENTE		1.715.06.999.056	4.4.90.52.00	8.136,03			
EQUIPAMENTOS E MATERIAL PERMANENTE		1.716.06.999.000	4.4.90.52.00	10.000,00			
EQUIPAMENTOS E MATERIAL PERMANENTE		1.719.06.999.000	4.4.90.52.00	10.000,00			
TOTAL							167.180,68

PREF MUNICIPAL DE ALEGRETE DO PIAUÍ

R MAXIMIANO RIBEIRO - CNPJ:41522152/0001-31

Orçamento Programa - Exercício de 2026

Página 35

QUADRO AUXILIAR DE DETALHAMENTO DA DESPESA

PODER	02	PODER EXECUTIVO
ORGÃO	20	PROCURADORIA GERAL DO MUNICÍPIO
UNIDADE	00	PROCURADORIA GERAL DO MUNICÍPIO

Aplicacao Programada	Proj/Ativ	Finalidade	Categoria	Detalhada	TotalGrupo	Total Categ.	Total Func.
F.R. - C.A.							
MANUTENÇÃO DA PROCURADORIA GERAL DO MUNICÍPIO	04.122.0075.3081.0000						111.300,00
3 DESPESAS CORREN						79.500,00	
1 PESSOAL E ENCARGOS SOCIAIS					15.900,00		
VENCIMENTOS E VANTAGENS FIXAS - PESSOAL CIVIL		1.500.01.999.000	3.1.90.11.00	15.900,00			
3 OUTRAS DESPESAS CORRENTES					63.600,00		
DIÁRIAS - CIVIL		1.500.01.999.000	3.3.90.14.00	15.900,00			
MATERIAL DE CONSUMO		1.500.01.999.000	3.3.90.30.00	15.900,00			
OUTROS SERVIÇOS DE TERCEIROS - PESSOA FÍSICA		1.500.01.999.000	3.3.90.36.00	15.900,00			
OUTROS SERVIÇOS DE TERCEIROS - PESSOA JURÍDICA		1.500.01.999.000	3.3.90.39.00	15.900,00			
4 DESPESAS DE CAPIT						31.800,00	
4 INVESTIMENTOS					31.800,00		
OBRAS E INSTALAÇÕES		1.500.01.999.000	4.4.90.51.00	15.900,00			
EQUIPAMENTOS E MATERIAL PERMANENTE		1.500.01.999.000	4.4.90.52.00	15.900,00			
TOTAL							111.300,00

PREF MUNICIPAL DE ALEGRETE DO PIAUÍ
R MAXIMIANO RIBEIRO - CNPJ:41522152/0001-31

Orçamento Programa - Exercício de 2026

Página 36

QUADRO AUXILIAR DE DETALHAMENTO DA DESPESA

PODER	02	PODER EXECUTIVO
ORGÃO	21	FUNDO MUNICIPAL DE TURISMO
UNIDADE	00	FUNDO MUNICIPAL DE TURISMO

Aplicacao Programada	Proj/Ativ	Finalidade	Categoria	Detalhada	TotalGrupo	Total Categ.	Total Func.
F.R. - C.A.							
FOMENTO DO TURISMO	04.695.0076.1157.0000						111.300,06
3	DESPESAS CORREN					79.500,00	
1	PESSOAL E ENCARGOS SOCIAIS				15.900,00		
	VENCIMENTOS E VANTAGENS FIXAS - PESSOAL CIVIL	1.500.01.999.000	3.1.90.11.00	15.900,00			
3	OUTRAS DESPESAS CORRENTES				63.600,00		
	DIÁRIAS - CIVIL	1.500.01.999.000	3.3.90.14.00	15.900,00			
	MATERIAL DE CONSUMO	1.500.01.999.000	3.3.90.30.00	15.900,00			
	OUTROS SERVIÇOS DE TERCEIROS - PESSOA FÍSICA	1.500.01.999.000	3.3.90.36.00	15.900,00			
	OUTROS SERVIÇOS DE TERCEIROS - PESSOA JURÍDICA	1.500.01.999.000	3.3.90.39.00	15.900,00			
4	DESPESAS DE CAPIT					31.800,06	
4	INVESTIMENTOS				31.800,06		
	OBRAS E INSTALAÇÕES	1.500.01.999.000	4.4.90.51.00	15.900,00			
	EQUIPAMENTOS E MATERIAL PERMANENTE	1.500.01.999.000	4.4.90.52.00	15.900,06			
TOTAL							111.300,06

PREF MUNICIPAL DE ALEGRETE DO PIAUÍ
R MAXIMIANO RIBEIRO - CNPJ:41522152/0001-31

Orçamento Programa - Exercício de 2026

Página 37

QUADRO AUXILIAR DE DETALHAMENTO DA DESPESA

PODER	02	PODER EXECUTIVO
ORGÃO	22	MANUTENÇÃO DA SECRETARIA MUNICIPAL DE TRANSPORTES
UNIDADE	00	MANUTENÇÃO DA SECRETARIA MUNICIPAL DE TRANSPORTES

Aplicacao Programada	Proj/Ativ	Finalidade	Categoria	Detalhada	TotalGrupo	Total Categ.	Total Func.
F.R. - C.A.							
MANUTENÇÃO DAS ATIV. ADMIN. DA SEC. MUN. DE TRANSPORTES	04.122.0005.3084.0000						180.000,00
3	DESPESAS CORREN					160.000,00	
1	PESSOAL E ENCARGOS SOCIAIS				80.000,00		
	CONTRATAÇÃO POR TEMPO DETERMINADO	1.500.01.999.000	3.1.90.04.00	10.000,00			
	VENCIMENTOS E VANTAGENS FIXAS - PESSOAL CIVIL	1.500.01.999.000	3.1.90.11.00	50.000,00			
	OBRIGAÇÕES PATRONAIS	1.500.01.999.000	3.1.90.13.00	20.000,00			
3	OUTRAS DESPESAS CORRENTES				80.000,00		
	DIÁRIAS - CIVIL	1.500.01.999.000	3.3.90.14.00	5.000,00			
	MATERIAL DE CONSUMO	1.500.01.999.000	3.3.90.30.00	30.000,00			
	PASSAGENS E DESPESAS COM LOCOMOÇÃO	1.500.01.999.000	3.3.90.33.00	5.000,00			
	OUTROS SERVIÇOS DE TERCEIROS - PESSOA FÍSICA	1.500.01.999.000	3.3.90.36.00	20.000,00			
	OUTROS SERVIÇOS DE TERCEIROS - PESSOA JURÍDICA	1.500.01.999.000	3.3.90.39.00	20.000,00			
4	DESPESAS DE CAPIT					20.000,00	
4	INVESTIMENTOS				20.000,00		
	EQUIPAMENTOS E MATERIAL PERMANENTE	1.500.01.999.000	4.4.90.52.00	20.000,00			
TOTAL							180.000,00

PREF MUNICIPAL DE ALEGRETE DO PIAUÍ
R MAXIMIANO RIBEIRO - CNPJ:41522152/0001-31

Orçamento Programa - Exercício de 2026

Página 38

QUADRO AUXILIAR DE DETALHAMENTO DA DESPESA

PODER	90	Reserva de Contingência
ORGÃO	99	RESERVA DE CONTINGENCIA
UNIDADE	00	RESERVA DE CONTINGENCIA

Aplicacao Programada	Proj/Ativ	Finalidade	Categoria	Detalhada	TotalGrupo	Total Categ.	Total Func.
F.R. - C.A.							
Reserva de contingência	99.999.9999.9999.0000						55.723,32
9	RESERVA DE CONTII					55.723,32	
9	RESERVA DE CONTINGÊNCIA				55.723,32		
	RESERVA DE CONTINGÊNCIA	1.500.01.999.000	9.9.99.99.00	41.792,49			
	RESERVA DE CONTINGÊNCIA	1.749.06.999.000	9.9.99.99.00	13.930,83			
TOTAL							55.723,32

PREF MUNICIPAL DE ALEGRETE DO PIAUÍ

R MAXIMIANO RIBEIRO - CNPJ:41522152/0001-31

Anexo 02

Orçamento Programa - Exercício de 2026

Página 1

Previsão da Receita

Código	Especificação	F.R.-C.A.	Desdobramento	SubCategoria Fonte	Categoria Econômica
1000.00.0.0	RECEITAS CORRENTES.				53.466.226,72
1100.00.0.0	IMPOSTOS, TAXAS E CONTRIBUIÇÕES DE MELHORIA			941.978,14	
1110.00.0.0	IMPOSTOS			831.361,24	
1112.00.0.0	IMPOSTOS SOBRE O PATRIMÔNIO		16.649,76		
1112.50.0.0	IMPOSTO SOBRE A PROPRIEDADE PREDIAL E TERRITORIAL URBANA		13.500,14		
1112.53.0.0	ITBI-"INTER VIVOS"		3.149,62		
1113.00.0.0	IMPOSTOS SOBRE A RENDA E PROVENTOS DE QUALQUER NATUREZA		655.330,33		
1113.01.0.0	IMPOSTO SOBRE A RENDA DE PESSOA FÍSICA - IRPF		330.000,00		
1113.03.0.0	IMPOSTO SOBRE A RENDA - RETIDO NA FONTE		325.330,33		
1113.03.1.0	IMPOSTO SOBRE A RENDA - RETIDO NA FONTE - TRABALHO		325.330,33		
1114.00.0.0	IMPOSTO PRODUÇÃO CIRCULAÇÃO MERCADORIAS SERVIÇOS		159.381,15		
1114.51.0.0	IMPOSTOS SOBRE SERVIÇOS		159.381,15		
1114.51.1.0	IMPOSTO SOBRE SERVIÇOS DE QUALQUER NATUREZA - ISSQN		159.381,15		
1120.00.0.0	TAXAS			110.616,90	
1122.00.0.0	TAXAS PELA PRESTAÇÃO DE SERVIÇOS		110.616,90		
1122.01.0.0	TAXAS PELA PRESTAÇÃO DE SERVIÇOS EM GERAL		110.616,90		
1200.00.0.0	CONTRIBUIÇÕES			1.459.079,98	
1210.00.0.0	CONTRIBUIÇÕES SOCIAIS			1.105.000,00	
1215.00.0.0	CONTRIBUIÇÕES PARA RPPS		1.105.000,00		
1215.01.0.0	CONTRIBUIÇÃO DO SERVIDOR CIVIL		1.099.000,00		
1215.01.1.0	CONTRIB.SERVIDOR CIVIL ATIVO		407.000,00		
1215.01.1.0	CONTRIB.SERVIDOR CIVIL ATIVO		692.000,00		
1215.03.0.0	CONTRIBUIÇÃO DO SERVIDOR CIVIL - PARCELAMENTOS		6.000,00		
1240.00.0.0	CONTRIBUIÇÃO PARA O CUSTEIO DO SERVIÇO DE ILUMINAÇÃO PÚBLICA			354.079,98	
1241.00.0.0	CONTRIBUIÇÃO PARA O CUSTEIO DO SERVIÇO DE ILUMINAÇÃO PÚBLICA		354.079,98		
1241.50.0.0	CONTRIBUIÇÃO PARA O CUSTEIO DO SERVIÇO DE ILUMINAÇÃO PÚBLICA		354.079,98		
1300.00.0.0	RECEITA PATRIMONIAL			552.547,92	
1320.00.0.0	VALORES MOBILIÁRIOS			552.547,92	
1321.00.0.0	JUROS E CORREÇÕES MONETÁRIAS		552.547,92		
1321.01.0.0	REMUNERAÇÃO DE DEPÓSITOS BANCÁRIOS		373.047,92		
1321.01.0.1	REMUNERAÇÃO DE DEPÓSITOS BANCÁRIOS - PRINCIPAL	1.605.03.999.000	1.113,00		
1321.01.0.1	REMUNERAÇÃO DE DEPÓSITOS BANCÁRIOS - PRINCIPAL	1.661.05.999.049			
1321.01.0.1	REMUNERAÇÃO DE DEPÓSITOS BANCÁRIOS - PRINCIPAL	1.701.06.999.040			
1321.01.0.1	REMUNERAÇÃO DE DEPÓSITOS BANCÁRIOS - PRINCIPAL	1.720.06.999.042			
1321.02.0.0	REMUNERAÇÃO DE DEPÓSITOS ESPECIAIS				
1321.02.0.1	REMUNERAÇÃO DE DEPÓSITOS ESPECIAIS - PRINCIPAL	1.700.06.999.000			
1321.02.0.1	REMUNERAÇÃO DE DEPÓSITOS ESPECIAIS - PRINCIPAL	1.715.06.999.000			
1321.04.0.0	REMUNERAÇÃO RECURSOS RPPS		179.500,00		
1700.00.0.0	TRANSFERÊNCIAS CORRENTES			41.661.342,49	
1710.00.0.0	TRANSFERÊNCIAS DA UNIÃO E DE SUAS ENTIDADES			32.674.315,90	
1711.00.0.0	TRANSFERÊNCIAS DECORRENTES		11.761.487,45		

PREF MUNICIPAL DE ALEGRETE DO PIAUÍ

R MAXIMIANO RIBEIRO - CNPJ:41522152/0001-31

Anexo 02

Orçamento Programa - Exercício de 2026

Página 2

Previsão da Receita

Código	Especificação	F.R.-C.A.	Desdobramento	SubCategoria Fonte	Categoria Econômica
	PARTICIPAÇÃO RECEITA UNIÃO				
1711.51.0.0	COTA-PARTE DO FUNDO DE PARTICIPAÇÃO DOS MUNICÍPIOS - FPM		11.753.128,95		
1711.51.1.0	COTA-PARTE FPM-COTA MENSAL		10.987.798,72		
1711.51.2.0	COTA-PARTE FPM-COTA EXTRAORDINÁRIA		765.330,23		
1711.52.0.0	COTA-PARTE DO IMPOSTO SOBRE A PROPRIEDADE TERRITORIAL RURAL		8.358,50		
1712.00.0.0	TRANSF.COMPENS.FINANC.EXPL.RECURSOS NATURAIS		174.139,65		
1712.52.0.0	COTA-PARTE COMPENSAÇÃO FINANCEIRA PRODUÇÃO PETRÓLEO		153.243,39		
1712.52.4.0	COTA-PARTE DO FUNDO ESPECIAL DO PETRÓLEO – FEP		153.243,39		
1712.99.0.0	OUTRAS		20.896,26		
	TRANSF.COMP.FINANC.EXPLORAÇÃO DE RECURSOS NATURAIS				
1713.00.0.0	TRANSFERÊNCIAS RECURSOS SISTEMA ÚNICO SAÚDE – SUS		1.895.710,29		
1713.50.0.0	TRANSF.SUS-FUNDO A FUNDO - BLOCO DE MANUTENÇÃO		1.895.710,29		
1713.50.1.0	TRANSF.SUS-FUNDO A FUNDO - BLOCO DE MANUTENÇÃO		1.520.217,29		
1713.50.1.1	TRANS.SUS-BLOCO	1.600.03.999.000	1.140.162,97		
	MANUT.ATEN.PRIMÁRIA-PRINCIPAL				
1713.50.1.1	TRANS.SUS-BLOCO	1.600.03.999.030	380.054,32		
	MANUT.ATEN.PRIMÁRIA-PRINCIPAL				
1713.50.3.0	TRANSF.SUS- BLOCO		268.645,00		
	MANUTENÇÃO-VIGILÂNCIA EM SAÚDE				
1713.50.3.1	TRANS.SUS-BLOCO MANUT-VIGILÂNCIA SAÚDE-PRINCIPAL	1.604.03.999.033	268.645,00		
1713.50.9.0	TRANSF.SUS- BLOCO MANUTENÇÃO-OUTROS PROGRAMAS		106.848,00		
1713.50.9.1	TRANS.SUS-BLOCO MANUT.-OUTROS	1.605.03.999.000	106.848,00		
	PROGR.-PRINCIPAL				
1714.00.0.0	TRANSF.RECURSOS FUNDO		1.097.619,75		
	NAC.DESENVOLVIMENTO EDUCAÇÃO-FNDE				
1714.50.0.0	TRANSFERÊNCIAS DO SALÁRIO-EDUCAÇÃO		181.100,81		
1714.51.0.0	TRANSFERÊNCIAS FNDE-PROGR.DINH.DIRETO NA ESCOLA - PDDE		125.377,48		
1714.52.0.0	TRANSF.PROGRAMA NACIONAL ALIMENTAÇÃO ESCOLA- PNAE		98.796,80		
1714.53.0.0	TRANSF.PROG.NACIONAL		97.515,83		
	APOIOTRANSPORTE DO ESCOLAR – PNATE				
1714.99.0.0	OUTRAS TRANSF.DIRETAS FUNDO NACIONAL DESENV.EDUCAÇÃO-FNDE		594.828,83		
1715.00.0.0	TRANSFERÊNCIAS COMPLEMENTAÇÃO DA UNIÃO -FUNDEB		4.524.523,29		
1715.50.0.0	TRANSFERÊNCIAS COMPLEMENTAÇÃO UNIÃO FUNDEB-VAAT		2.821.000,00		
1715.51.0.0	TRANSFERÊNCIAS COMPLEMENTAÇÃO UNIÃO FUNDEB-VAAF		1.158.323,29		
1715.52.0.0	TRANSFERÊNCIAS COMPLEMENTAÇÃO UNIÃO FUNDEB-VAAR		545.200,00		
1716.00.0.0	TRANSF.RECURSOS FUNDO NACIONAL ASSISTÊNCIA SOCIAL-FNAS		553.964,07		
1716.50.0.0	TRANSF.RECURSOS FUNDO NACIONAL ASSISTÊNCIA SOCIAL-FNAS		553.964,07		
1716.50.0.1	TRANSF.RECUR.-FNAS-PRINCIPAL	1.660.05.999.000	128.999,50		
1716.50.0.1	TRANSF.RECUR.-FNAS-PRINCIPAL	1.660.05.999.037	153.239,15		
1716.50.0.1	TRANSF.RECUR.-FNAS-PRINCIPAL	1.660.05.999.045	23.287,65		
1716.50.0.1	TRANSF.RECUR.-FNAS-PRINCIPAL	1.660.05.999.046	102.628,04		
1716.50.0.1	TRANSF.RECUR.-FNAS-PRINCIPAL	1.660.05.999.047	41.815,66		
1716.50.0.1	TRANSF.RECUR.-FNAS-PRINCIPAL	1.660.05.999.058	103.994,07		
1717.00.0.0	TRANSFERÊNCIAS DE CONVÊNIO DA UNIÃO E DE SUAS ENTIDADES		218.311,47		
1717.50.0.0	TRANSF.CONVÊNIO UNIÃO SISTEMA ÚNICO SAÚDE-SUS		139.308,28		
1717.99.0.0	OUTRAS TRANSF.CONVÊNIO UNIÃO ENTIDADES		79.003,19		
1719.00.0.0	OUTRAS TRANSFERÊNCIAS RECURSOS		12.448.559,93		

PREF MUNICIPAL DE ALEGRETE DO PIAUÍ

R MAXIMIANO RIBEIRO - CNPJ:41522152/0001-31

Anexo 02

Orçamento Programa - Exercício de 2026

Página 3

Previsão da Receita

Código	Especificação	F.R.-C.A.	Desdobramento	SubCategoria Fonte	Categoria Econômica
	UNIÃO E DE SUAS ENTIDADES				
1719.56.0.0	TRANSF.DECISÃO JUDICIAL (PRECATÓRIOS)-FUNDEF		12.256.000,00		
1719.57.0.0	TRANSFERÊNCIA ESPECIAL DA UNIÃO		21.200,00		
1719.60.0.0	TRANSFERÊNCIAS ALDIR BLANC LEI Nº 14.399/2022		40.000,00		
1719.60.0.1	TRANSF.ALDIR BLANC LEI Nº 14.399/2022-PRINCIPAL	1.719.06.999.000	40.000,00		
1719.99.0.0	OUTRAS TRANSF.RECURSOS UNIÃO ENTIDADES		131.359,93		
1719.99.0.1	OUTRAS TRANSF.RECUR.UNIÃO ENTID.-PRINCIPAL	1.500.01.999.000			
1719.99.0.1	OUTRAS TRANSF.RECUR.UNIÃO ENTID.-PRINCIPAL	1.715.06.999.056	87.180,68		
1719.99.0.1	OUTRAS TRANSF.RECUR.UNIÃO ENTID.-PRINCIPAL	1.716.06.999.000	40.000,00		
1720.00.0.0	TRANSFERÊNCIAS ESTADOS DISTRITO FEDERAL E DE SUAS ENTIDADES			1.218.501,59	
1721.00.0.0	PARTICIPAÇÃO NA RECEITA DOS ESTADOS E DISTRITO FEDERAL		602.747,89		
1721.50.0.0	COTA-PARTE DO ICMS		168.024,08		
1721.51.0.0	COTA-PARTE DO IPVA		61.350,32		
1721.52.0.0	COTA-PARTE DO IPI – MUNICÍPIOS		1.393,08		
1721.53.0.0	COTA-PARTE CONTRIBUIÇÃO INTERVENÇÃO DOMÍNIO ECONÔMICO		371.980,41		
1724.00.0.0	TRANSF.CONVÊNIO ESTADOS E DF ENTIDADES		220.455,39		
1724.50.0.0	TRANSF.CONV.ESTADOS E DF PARA SUS		53.285,43		
1724.99.0.0	OUTRAS TRANSF.CONV.ESTADOS E DF E ENTIDADES		167.169,96		
1729.00.0.0	OUTRAS TRANSFERÊNCIAS DOS ESTADOS E DISTRITO FEDERAL		395.298,31		
1729.50.0.0	TRANSFERÊNCIAS DE ESTADOS A CONSÓRCIOS PÚBLICOS		222.600,00		
1729.50.0.1	TRANSF. ESTADOS A CONSÓRCIOS PÚBLICOS-PRINCIPAL	1.500.01.999.000			
1729.50.0.1	TRANSF. ESTADOS A CONSÓRCIOS PÚBLICOS-PRINCIPAL	1.661.05.999.000	222.600,00		
1729.52.0.0	TRANSF.RECURSOS PROGRAMAS DE EDUCAÇÃO		33.390,00		
1729.99.0.0	OUTRAS TRANSFERÊNCIAS DOS ESTADOS E DF		139.308,31		
1750.00.0.0	TRANSFERÊNCIAS DE OUTRAS INSTITUIÇÕES PÚBLICAS			7.768.525,00	
1751.00.0.0	TRANSF.RECURSOS FUNDO MANUTENÇÃO DESENVOL.EDUCAÇÃO-FUNDEF		7.768.525,00		
1751.50.0.0	TRANSF.RECURSOS FUNDO MANUTENÇÃO DESENVOL.EDUCAÇÃO-FUNDEF		7.768.525,00		
1900.00.0.0	OUTRAS RECEITAS CORRENTES			8.851.278,19	
1920.00.0.0	INDENIZAÇÕES, RESTITUIÇÕES E RESSARCIMENTOS			8.749.778,19	
1921.00.0.0	INDENIZAÇÕES		8.748.778,19		
1921.99.0.0	OUTRAS INDENIZAÇÕES		8.748.778,19		
1921.99.0.1	OUTRAS INDENIZAÇÕES – PRINCIPAL	1.545.05.999.000	31.800,00		
1922.00.0.0	RESTITUIÇÕES		1.000,00		
1922.99.0.0	OUTRAS RESTITUIÇÕES		1.000,00		
1990.00.0.0	DEMAIS RECEITAS CORRENTES			101.500,00	
1999.00.0.0	OUTRAS RECEITAS CORRENTES		101.500,00		
1999.03.0.0	COMPENSAÇÕES FINANCEIRAS ENTRE OS REGIMES DE PREVIDÊNCIA		101.500,00		
2000.00.0.0	RECEITAS DE CAPITAL				689.182,00
2400.00.0.0	TRANSFERÊNCIAS DE CAPITAL			689.182,00	
2410.00.0.0	TRANSFERÊNCIAS DA UNIÃO E DE SUAS ENTIDADES			667.982,00	
2411.00.0.0	TRANSFERÊNCIAS DE RECURSOS DO				

PREF MUNICIPAL DE ALEGRETE DO PIAUÍ

R MAXIMIANO RIBEIRO - CNPJ:41522152/0001-31

Anexo 02

Orçamento Programa - Exercício de 2026

Página 4

Previsão da Receita

Código	Especificação	F.R.-C.A.	Desdobramento	SubCategoria Fonte	Categoria Econômica
	SISTEMA ÚNICO DE SAÚDE – SUS		237.435,67		
2411.51.0.0	TRANSF.RECURSOS-SUS-FUNDO A FUNDO – BLOCO DE ESTRUTURAÇÃO		139.308,34		
2411.51.1.0	TRANSF.-SUS-BLOCO		139.308,34		
2411.99.0.0	ESTRUTURAÇÃO-ATENÇÃO PRIMÁRIA				
	OUTRAS TRANSFERÊNCIAS RECURSOS DO -SUS		98.127,33		
2414.00.0.0	TRANSFERÊNCIAS DE CONVÊNIOS DA UNIÃO E DE SUAS ENTIDADES		430.546,33		
2414.50.0.0	TRANSF. CONVÊNIOS UNIÃO PARA O SUS		348.270,83		
2414.99.0.0	OUTRAS TRANSFERÊNCIAS CONVÊNIOS UNIÃO E DE SUAS ENTIDADES		82.275,50		
2420.00.0.0	TRANSF.ESTADOS E DO DISTRITO FEDERAL E DE SUAS ENTIDADES			21.200,00	
2429.00.0.0	OUTRAS TRANSFERÊNCIAS DE RECURSOS DOS ESTADOS		21.200,00		
2429.99.0.0	OUTRAS TRANSFERÊNCIAS DE RECURSOS DOS ESTADOS		21.200,00		
9000.00.0.0	(R) DEDUÇÕES DA RECEITA				-2.245.384,94
9500.00.0.0	(R) DEDUÇÕES DO FUNDEB			-2.245.384,94	
9510.00.0.0	(R) DEDUÇÕES DO FUNDEB			-2.245.384,94	
Total das Receitas (exceto Intra-Orçamentárias)					51.910.023,78

7000.00.0.0					2.223.000,00
7200.00.0.0	CONTRIBUIÇÕES (INTRA)			1.180.000,00	
7210.00.0.0	CONTRIBUIÇÕES SOCIAIS (INTRA)			1.180.000,00	
7215.00.0.0	CONTRIBUIÇÕES RPPS - (INTRA)		1.180.000,00		
7215.02.0.0	CONTRIBUIÇÃO PATRONAL - SERVIDOR CIVIL (INTRA)		1.105.000,00		
7215.02.1.0	CONTRIBUIÇÃO PATRONAL - SERVIDOR CIVIL ATIVO (INTRA)		251.000,00		
7215.02.1.0	CONTRIBUIÇÃO PATRONAL - SERVIDOR CIVIL ATIVO (INTRA)		282.000,00		
7215.02.1.0	CONTRIBUIÇÃO PATRONAL - SERVIDOR CIVIL ATIVO (INTRA)		572.000,00		
7215.02.1.1	CONTRIBUIÇÃO PATRONAL - SERVIDOR CIVIL ATIVO - PRINCIPAL	1.802.04.999.000	251.000,00		
7215.51.0.0	CONTRIBUIÇÃO PATRONAL - PARCELAMENTOS (INTRA)		75.000,00		
7215.51.1.0	CONTRIB.PATRONAL-SERVIDOR CIVIL ATIVO-PARCELAMENTOS(INTRA)		15.000,00		
7215.51.1.0	CONTRIB.PATRONAL-SERVIDOR CIVIL ATIVO-PARCELAMENTOS(INTRA)		60.000,00		
7900.00.0.0	OUTRAS RECEITAS CORRENTES – INTRA OFSS			1.043.000,00	
7990.00.0.0	DEMAIS RECEITAS CORRENTES – INTRA			1.043.000,00	
7999.00.0.0	OUTRAS RECEITAS CORRENTES – INTRA		1.043.000,00		
7999.01.0.0	APORTES PERIÓDICOS AMORTIZAÇÃO DÉFICIT ATUARIAL RPPS-INTRA		1.043.000,00		
Total das Receitas (Intra-Orçamentárias)					2.223.000,00

Total Geral das Receitas					54.133.023,78
---------------------------------	--	--	--	--	----------------------

PREF MUNICIPAL DE ALEGRETE DO PIAUÍ

R MAXIMIANO RIBEIRO - CNPJ:41522152/0001-31

Orçamento Programa - Exercício de 2026

RECEITA CORRENTE LIQUIDA - LC 101, ART. 2, Inciso IV

Quadro 20

Página 1

Código	Especificação	Previsão
RECEITA ORÇAMENTÁRIA		
1100.00.0.0.00	IMPOSTOS, TAXAS E CONTRIBUIÇÕES DE MELHORIA	941.978,14
1200.00.0.0.00	CONTRIBUIÇÕES	1.459.079,98
1300.00.0.0.00	RECEITA PATRIMONIAL	552.547,92
1700.00.0.0.00	TRANSFERÊNCIAS CORRENTES	41.661.342,49
1900.00.0.0.00	OUTRAS RECEITAS CORRENTES	8.851.278,19
	SUBTOTAL	53.466.226,72
DEDUÇÃO		
1215.01.0.0.00	CONTRIBUIÇÃO DO SERVIDOR CIVIL	-1.099.000,00
1215.03.0.0.00	CONTRIBUIÇÃO DO SERVIDOR CIVIL - PARCELAMENTOS	-6.000,00
1321.04.0.0.00	GANHOS COM APLICAÇÕES FINANCEIRAS DO RPPS	-179.500,00
1710.00.0.0.00	TRANSFERÊNCIAS RELATIVAS À AGENTES COMUNITÁRIOS (FONTE STN 604)	-268.645,00
1999.03.0.0.00	COMPENSAÇÕES FINANCEIRAS ENTRE OS REGIMES DE PREVIDÊNCIA	-101.500,00
9500.00.0.0.00	(R) DEDUÇÕES DO FUNDEB	-2.245.384,94
	SUBTOTAL	-3.900.029,94
	TOTAL	49.566.196,78

Percentual de Gastos com Pessoal**Legislativo**

Despesa com Pessoal 796.000,00

Deduções

Categoria	Tipo	Valor	Descrição da Dedução
3.1.90.91.00	NV	2.000,00	SENTENÇAS JUDICIAIS
3.1.90.92.00	NV	2.000,00	DESPESAS DE EXERCÍCIOS ANTERIORES

Total Deduções 4.000,00

Despesa Líquida: 792.000,00

Percentual Aplicado: 1,60 %

Executivo

Despesa com Pessoal 27.443.813,31

Deduções

Categoria	Tipo	Valor	Descrição da Dedução
3.1.90.01.00	NV	2.112.000,00	APOSENTADORIAS, RESERVA REMUNERADA E REFORMAS
3.1.90.03.00	NV	68.000,00	PENSÕES
3.1.90.11.00	NV	203.645,00	VENCIMENTOS E VANTAGENS FIXAS - PESSOAL CIVIL - ART. 198 § 7 DA CF
3.1.90.11.00	NV	62.328,00	VENCIMENTOS E VANTAGENS FIXAS - PESSOAL CIVIL
3.1.90.13.00	NV	20.000,00	OBRIGAÇÕES PATRONAIS - ART. 198 § 7 DA CF
3.1.90.86.00	NV	2.000,00	COMPENSAÇÕES A REGIMES DE PREVIDÊNCIA
3.1.90.91.00	NV	71.699,26	SENTENÇAS JUDICIAIS
3.1.90.92.00	NV	335.228,22	DESPESAS DE EXERCÍCIOS ANTERIORES
3.1.90.94.00	NV	7.908,45	INDENIZAÇÕES E RESTITUIÇÕES TRABALHISTAS

* Nas despesas (deduções) que se enquadram na parcela dedutível do piso salarial do Enfermeiro, Téc. de Enfermagem, Aux. de Enfermagem e Parteira, o valor apresentado corresponde a 70% do valor orçado. EMENDA CONSTITUCIONAL Nº 127, DE 22 DE DEZEMBRO DE 2022.

PREF MUNICIPAL DE ALEGRETE DO PIAUÍ

R MAXIMIANO RIBEIRO - CNPJ:41522152/0001-31

Orçamento Programa - Exercício de 2026

RECEITA CORRENTE LIQUIDA - LC 101, ART. 2, Inciso IV

Quadro 20

Página 2

Código	Especificação	Previsão
Total Deduções		2.882.808,93
Despesa Líquida:		24.561.004,38
Percentual Aplicado:		49,55 %

* Nas despesas (deduções) que se enquadram na parcela dedutível do piso salarial do Enfermeiro, Téc. de Enfermagem, Aux. de Enfermagem e Parteira, o valor apresentado corresponde a 70% do valor orçado. EMENDA CONSTITUCIONAL Nº 127, DE 22 DE DEZEMBRO DE 2022.

PREF MUNICIPAL DE ALEGRETE DO PIAUÍ

R MAXIMIANO RIBEIRO

41522152/0001-31

Exercício: 2026

DESPESA ORÇADA POR FUNÇÃO

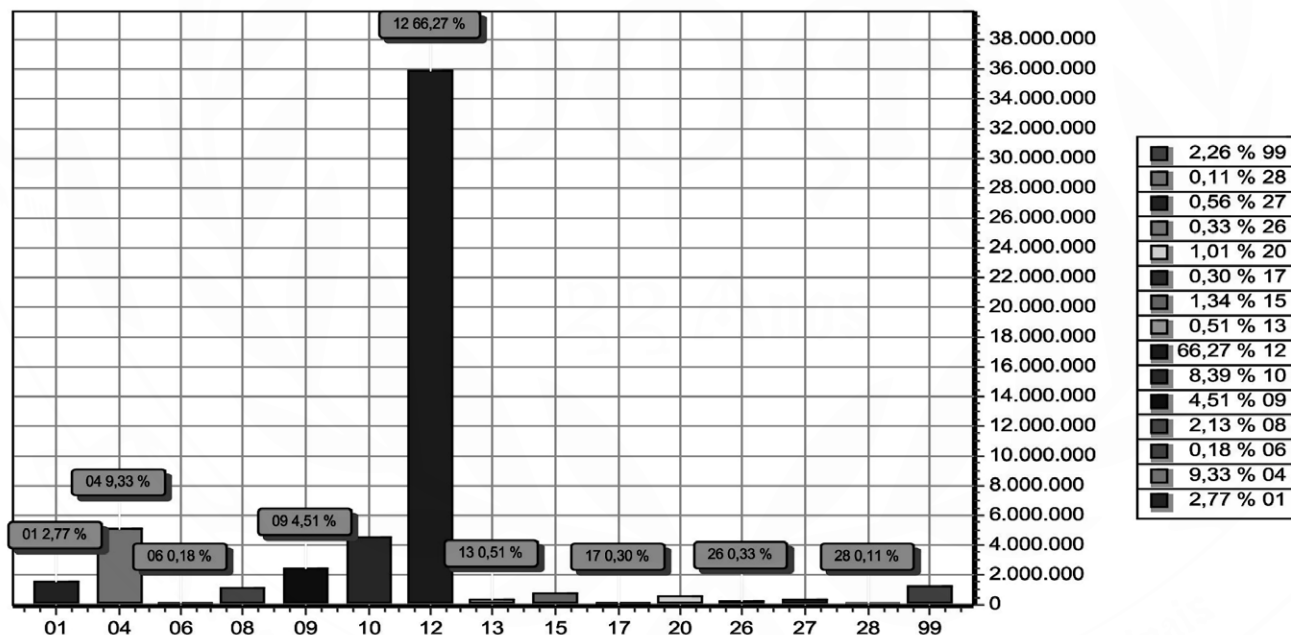

FUNÇÃO	DOTAÇÃO	
01	Legislativa	1.500.000,00
04	Administração	5.053.189,16
06	Segurança Pública	95.223,91
08	Assistência Social	1.154.662,52
09	Previdência Social	2.440.500,00
10	Saúde	4.543.573,44
12	Educação	35.871.900,24
13	Cultura	278.348,71
15	Urbanismo	725.930,39
17	Saneamento	161.792,51
20	Agricultura	547.133,41
26	Transporte	177.444,00
27	Desporto e Lazer	300.843,65
28	Encargos Especiais	57.258,52
99	Reserva de Contingência	1.225.223,32
TOTAL		54.133.023,78

PREF MUNICIPAL DE ALEGRETE DO PIAUÍ
 R MAXIMIANO RIBEIRO
 41522152/0001-31 Exercício: 2026
DESPESA ORÇADA POR GRUPO

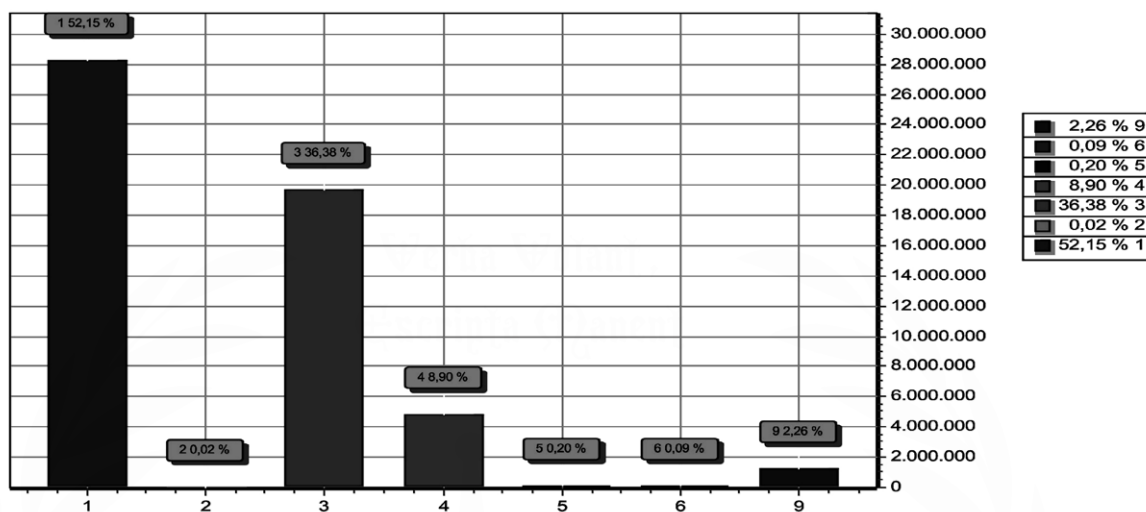

GRUPO		DOTAÇÃO
1	PESSOAL E ENCARGOS SOCIAIS	28.231.904,86
2	JUROS E ENCARGOS DA DIVIDA	9.751,58
3	OUTRAS DESPESAS CORRENTES	19.691.283,22
4	INVESTIMENTOS	4.817.996,84
5	INVERSÕES FINANCEIRAS	107.963,94
6	AMORTIZAÇÃO DA DIVIDA	48.900,02
9	RESERVA DE CONTINGÊNCIA	1.225.223,32
TOTAL		54.133.023,78

PREF MUNICIPAL DE ALEGRETE DO PIAUÍ
 R MAXIMIANO RIBEIRO
 41522152/0001-31 Exercício: 2026
RECEITA PREVISTA

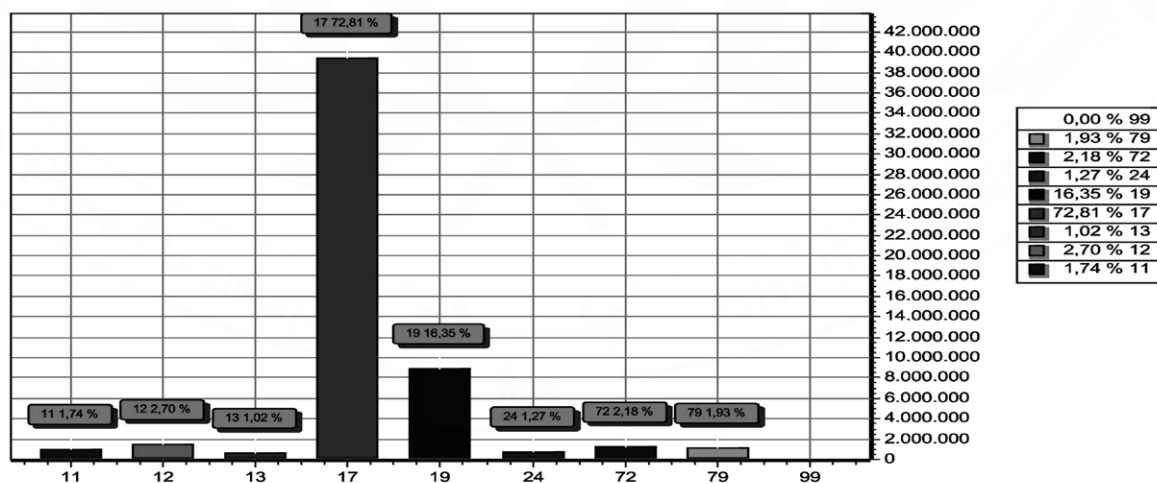

CODIGO		PREVISTO
11	IMPOSTOS, TAXAS E CONTRIBUIÇÕES DE MELHORIA	941.978,14
12	CONTRIBUIÇÕES	1.459.079,98
13	RECEITA PATRIMONIAL	552.547,92
17	TRANSFERENCIAS CORRENTES	39.415.957,55
19	OUTRAS RECEITAS CORRENTES	8.851.278,19
24	TRANSFERENCIAS DE CAPITAL	689.182,00
72	CONTRIBUIÇÕES (INTRA)	1.180.000,00
79	OUTRAS RECEITAS CORRENTES - INTRA OFSS	1.043.000,00
99	RECURSOS ARRECADADOS EM EXERCICIOS ANTERIORES	
TOTAL		54.133.023,78

PREF MUNICIPAL DE ALEGRETE DO PIAUÍ

R MAXIMIANO RIBEIRO - CNPJ:41522152/0001-31

Orçamento Programa - Exercício de 2026

Página 1

TABELA EXPLICATIVA - DEMONSTRAÇÃO DA DESPESA POR PROGRAMA

Código	Discriminação	Valor
0001	PROCESSO LEGISLATIVO	1.500.000,00
0005	GESTÃO ADMINISTRATIVA	4.486.513,38
0009	CONTROLE FINANCEIRO	309.808,67
0010	CONTROLE INTERNO	105.456,40
0011	POLICIAMENTO COMUNITÁRIO	95.223,91
0016	AÇÃO COMUNITÁRIA GERAL	1.154.662,52
0020	GESTÃO E EXPANSÃO DO SISTEMA DE SAÚDE	2.321.202,13
0021	GESTÃO DA PREVIDÊNCIA ESTATUTÁRIA	3.610.000,00
0025	PROGRAMAS ESPECIAIS DE SAÚDE	1.520.861,37
0030	GESTÃO E EXPANSÃO DO ENSINO FUNDAMENTAL	23.418.799,35
0032	PROGRAMAS ESPECIAIS DE EDUCAÇÃO	862.903,01
0033	PROGRAMA DE ENSINO A TRAB. JOVENS E ADULTOS	552.089,48
0035	GESTÃO E EXPANSÃO DO ENSINO INFANTIL	2.775.718,40
0038	APOIO ESTÍMULO ÀS ATIVIDADES CULTURAIS	306.210,38
0040	AÇÕES DE UTILIDADE PÚBLICA	564.651,70
0042	MANUTENÇÃO DO ENSINO INFANTIL	8.229.000,00
0049	PROGRAMA DE MELHORAMENTO HABITACIONAL-URBANA	161.278,69
0051	AÇÕES DE SANEAMENTO BÁSICO URBANO	161.792,51
0052	PROGRAMA ESTADUAL DE TRANSPORTE ESCOLAR	33.390,00
0055	GESTÃO DAS ATIVIDADES DE ABASTECIMENTO	348.270,79
0060	DESENVOLVIMENTO AGRÁRIO	547.133,41
0070	EXPANSÃO E MELHORIA DA REDE RODOVIÁRIA MUNICIPAL	177.444,00
0071	ACOES DE EDUCACAO EM SAUDE AMBIENTAL	139.308,32
0073	INCENTIVO AO ESPORTE AMADOR	272.981,98
0075	MANUTENÇÃO DA PROCURADORIA GERAL DO MUNICÍPIO	111.300,00
0076	MANUTENÇÃO DO FUNDO MUNICIPAL DE TURISMO	111.300,06
0077	VIGILÂNCIA EPIDEMIOLÓGICA E AMBIENTAL EM SAÚDE	200.000,00
9999	RESERVA DE CONTINGÊNCIA	55.723,32
	TOTAL	54.133.023,78

MÁRCIO WILLIAN MAIA ALENCAR
PREFEITO MUNICIPAL
621.592.833-04

MÁRVIO MARCONI DE SIQUEIRA NUNES
CONTADOR-CRCPL-145/O
726.743.503-34

APROVADA
Discussão 10/10/2025

José Nery de Lima
SECRETÁRIO(A)
José Nery de Lima
1º Secretário da Câmara
CPF:043.242.973-55
Alegrete do Piauí-PI

A ordem da Sessão de hoje
Sala da Câmara Municipal
de Alegrete do Piauí 10/10/2025

Maria Helena Ramos R. Alencar
Secretário(a) da Câmara
Maria Helena Ramos Rodrigues Alencar
CPF: 041.015.213-77
Portaria nº: 021/2024-07/01/2025
Secretária Administrativa
Câmara de Alegrete do Piauí-PI

Promulgada nesta data: Publique-se
Registre-se, e Cumpra-se: Sala das Sessões

Em 10/10/2025

Claudio Rodrigues Ramos
Presidente da câmara
Claudio Rodrigues Ramos
Presidente da Câmara de Vereadores
Alegrete do Piauí-PI
CPF: 740.270.853-53

EXPEDIENTE
Lido em 10/10/2025

José Nery de Lima
1º SECRETÁRIO (A)
José Nery de Lima
1º Secretário da Câmara
CPF:043.242.973-55
Alegrete do Piauí-PI

PROMULGADA: 10/10/2025
Marcio Willian Maia Alencar
Marcio Willian Maia Alencar
CPF nº 621.592.833-04
Prefeito Municipal

SANCIONADA: 10/10/2025
Marcio Willian Maia Alencar
Marcio Willian Maia Alencar
CPF nº 621.592.833-04
Prefeito Municipal