

**LOA 2026**

**SEBASTIÃO BARROS - PI**

ID: 69B0CB266C9C4



ESTADO DO PIAUÍ  
**MUNICÍPIO DE SEBASTIÃO BARROS**  
CNPJ 01.612.805/0001-59  
Avenida 1º de Janeiro, S/Nº, Centro, CEP 64.985-000,  
Sebastião Barros - PI



ESTADO DO PIAUÍ  
**MUNICÍPIO DE SEBASTIÃO BARROS**  
CNPJ 01.612.805/0001-59  
Avenida 1º de Janeiro, S/Nº, Centro, CEP 64.985-000,  
Sebastião Barros - PI

LEI LOA Nº 102 / 2025, DE 14 DE AGOSTO DE 2025.

SEÇÃO II

DA FIXAÇÃO DA DESPESA

**EMENTA:** Estima a receita e fixa a despesa do Município de SEBASTIÃO BARROS - PI, em R\$ 44.571.536,32, para o Exercício Financeiro de 2026.

**Art. 4º** - A Despesa Orçamentária é Fixada em R\$ 44.571.536,32, no mesmo valor da Receita Orçamentária estimada.

**Art. 5º** - A Despesa Fixada à conta de recursos do tesouro e de receitas de outras fontes da administração direta e indireta apresenta o seguinte desdobramento:

O Prefeito Municipal de Sebastião Barros-PI, usando de suas atribuições que lhe são conferidos pela Constituição Federal e pela Lei Orgânica deste Município, encaminha a esta casa legislativa o Projeto de Lei Orçamentária Anual (LOA) para exercício financeiro de 2026 a ser apreciado.

**DO ORÇAMENTO DO MUNICÍPIO AS DISPOSIÇÕES PRELIMINARES**

**Art. 1º** - Esta Lei estima a Receita e fixa a Despesa do Município de Sebastião Barros - PI para o Exercício Financeiro de 2026, em R\$ 44.571.536,32 (quarenta e quatro milhões quinhentos e setenta e um mil quinhentos e trinta e seis reais e trinta e dois centavos) compreendendo:

- I. O Orçamento Fiscal em R\$ 27.445.783,70 (vinte e sete milhões quatrocentos e quarenta e cinco mil setecentos e oitenta e três reais e setenta centavos), referente ao Poder Executivo e o Poder Legislativo do Município, seus fundos, órgãos e entidades da administração direta e indireta, inclusive fundações mantidas e instituídas pelo poder público;
- II. O Orçamento da Seguridade Social em R\$ 11.201.702,43 (onze milhões duzentos e um mil setecentos e dois reais e quarenta e três centavos), abrangendo todas as entidades e órgãos a ela vinculados, da administração direta e indireta, bem como os fundos e fundações instituídos e mantidos pelo poder público.
- III. O Orçamento de Investimento em R\$ 5.924.050,19 (cinco milhões novecentos e vinte e quatro mil e cinquenta reais e dezenove centavos).

**Art. 2º** - Integram a Lei do Orçamento, segundo o art. 2º § 1º da Lei Nº 4.320 de 17 de março de 1.964, os seguintes anexos:

**I - DESPESA POR ÓRGÃOS / UNIDADES ORÇAMENTÁRIAS**

01 01	CÂMARA MUNICIPAL	1.758.800,00
02 01	GABINETE DO PREFEITO	393.112,10
02 02	PROCURADORIA GERAL DO MUNICÍPIO	71.912,19
02 03	CONTROLADORIA GERAL DO MUNICÍPIO	163.995,00
02 04	SEC. MUN. DE ADMINISTRAÇÃO E FINANÇAS	6.490.122,25
02 05	FUNDO MUNICIPAL DE SAÚDE - FMS	9.143.731,64
02 06	SEC. MUN. DE INFRA ESTRUTURA E SERVIÇOS PÚBLICO	3.624.777,20
02 07	SECRETARIA MUNICIPAL DE EDUCAÇÃO	5.253.167,32
02 09	SECRETARIA MUNICIPAL DE ASSISTÊNCIA SOCIAL E CIDA	576.414,94
02 10	SEC. MUN. DE AGRICULTURA E RECURSOS HÍDRICOS	252.139,07
02 11	FUNDO MUNICIPAL DE ASSISTENCIA SOCIAL - FMAS	599.041,68
02 12	FUNDO DE PREV. DO MUN. DE SEBASTIAO BARROS	2.943.700,00
02 13	FUNDO DE DESENVOL. DA EDUCAÇÃO - FUNDEB	12.688.711,78
02 14	SECRETARIA MUNICIPAL DE CULTURA	58.636,29
02 15	SECRETARIA MUNICIPAL DE MEIO AMBIENTE	50.504,86
02 16	SECRETARIA MUNICIPAL DE ESPORTE E LAZER	45.000,00
02 17	SEC. MUN. DE PLANEJAMENTO E DESENVOLVIMENTO ECONÔ	35.000,00
90 99	RESERVA DE CONTINGENCIA	422.770,00
<b>TOTAL</b>		<b>44.571.536,32</b>



ESTADO DO PIAUÍ  
**MUNICÍPIO DE SEBASTIÃO BARROS**  
CNPJ 01.612.805/0001-59  
Avenida 1º de Janeiro, S/Nº, Centro, CEP 64.985-000,  
Sebastião Barros - PI



ESTADO DO PIAUÍ  
**MUNICÍPIO DE SEBASTIÃO BARROS**  
CNPJ 01.612.805/0001-59  
Avenida 1º de Janeiro, S/Nº, Centro, CEP 64.985-000,  
Sebastião Barros - PI

- I. Sumário geral da receita por fontes e da despesa por funções do Governo;
- II. Quadro demonstrativo da Receita e da Despesa segundo as Categorias Econômicas, na forma do Anexo I;
- III. Quadro discriminativo da receita por fontes e respectiva legislação;
- IV. Quadro das dotações por órgãos do Governo e da Administração.

**CAPÍTULO I**

**DOS ORÇAMENTOS FISCAIS E DA SEGURIDADE SOCIAL**

**SEÇÃO I**

**ESTIMATIVA DA RECEITA**

**Art. 3º** - A Receita Total é Estimada em R\$ 44.571.536,32 e decorrerá da arrecadação de tributos, de outras receitas correntes de capital e de recursos diretamente arrecadados, pelas entidades do Município, discriminada em anexo a esta Lei, como segue o desdobramento:

RECEITAS CORRENTES	R\$	41.886.120,59
Receita Tributária	R\$	2.049.437,07
Receitas de Contribuição	R\$	1.269.799,30
Receita Patrimonial	R\$	192.248,57
Receita Agropecuária	R\$	0,00
Receita Industrial	R\$	0,00
Receita de Serviços	R\$	0,00
Transferências Correntes	R\$	39.030.693,30
Outras Receitas Correntes	R\$	1.233.281,98
CONTRIBUIÇÕES (INTRA)	R\$	1.593.814,00
(-) DEDUÇÕES DE RECEITAS	R\$	-3.483.153,63
RECEITAS DE CAPITAL	R\$	2.685.415,73
Operações de Créditos	R\$	10.600,00
Alienação de Bens	R\$	29.762,89
Amortização de Empréstimos	R\$	0,00
Transferências de Capital	R\$	2.645.052,84
TOTAL DA RECEITA	R\$	44.571.536,32

**II - DESPESA POR FUNÇÃO DO GOVERNO E DA ADMINISTRAÇÃO**

01	Legislativa	1.749.300,00
04	Administração	6.175.966,97
08	Assistência Social	1.175.456,62
09	Previdência Social	2.218.200,00
10	Saúde	9.143.731,64
12	Educação	17.550.709,96
13	Cultura	207.685,01
15	Urbanismo	2.517.520,62
16	Habituação	541.182,76
17	Saneamento	504.439,91
18	Gestão Ambiental	50.504,86
20	Agricultura	232.139,07
24	Comunicações	51.022,10
26	Transporte	4.251,81
27	Desporto e Lazer	440.720,42
28	Energos Especiais	791.434,57
99	RESERVA DE CONTINGENCIA	1.148.270,00
<b>TOTAL</b>		<b>44.571.536,32</b>

**Art. 6º** - Em conformidade com a Lei de Responsabilidade Fiscal - LRF foi destinado para Reserva de Contingência o valor total de R\$ 1.148.270,00 (um milhão cento e quarenta e oito mil duzentos e setenta reais), sendo, R\$ 725.500,00 (setecentos e vinte e cinco mil e quinhentos reais) para o fundo municipal de previdência que corresponde ao percentual de 1,66% da Receita Corrente Líquida e R\$ 422.770,00 (quatrocentos e vinte e dois mil setecentos e setenta reais) para reserva de contingência do município que corresponde ao percentual de 0,97% as quais serão destinados ao atendimento dos passivos contingentes, intempéries, outros riscos e eventos fiscais imprevisos.

**Art. 7º** - Na hipótese de não utilização da reserva de contingência nos fins previstos no art. 5º, inciso III, alínea "b" da Lei Complementar Federal nº 101, de 04 de maio de 2000, até 31 de agosto de 2026, a dotação correspondente poderá ser anulada para abertura de créditos Adicionais.

**CAPÍTULO II**

**DAS AUTORIZAÇÕES DO PODER EXECUTIVO**

**Art. 8º** - Fica o Poder Executivo autorizado a:

- I. Até o limite de 60% (sessenta por cento) do total da despesa fixada nesta Lei, mediante utilização de recursos proveniente de:
  - a) Do superávit financeiro apurado no balanço patrimonial do exercício anterior;
  - b) Do excesso de arrecadação;
  - c) Da anulação parcial ou total de dotações orçamentárias ou créditos, autorizada em lei;

(Continua na página seguinte)

# LOA 2026

# SEBASTIÃO BARROS - PI

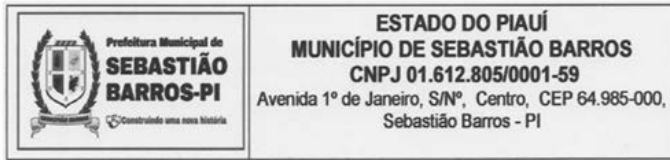

d) De operações de Créditos autorizados, em forma que juridicamente possibilite ao Poder Executivo realizá-las.

II. Abrir Créditos Adicionais Suplementares com recursos financeiros proveniente de arrecadados e não previstos na presente Lei, provenientes de convênios, contratos, repasses, transferências ou congêneres, até o limite dos valores arrecadados.

IV - Transpor, remanejar ou transferir recursos de uma categoria de programação para outra ou de um órgão para outro órgão.

V- Realizar operações de crédito por até o limite de 10% do total das receitas correntes.

**Art. 9º** - Fica Excluído do limite fixado no inciso I, do art. 8º desta Lei, os Créditos Adicionais Suplementares:

I - Destinados a suprir insuficiência no atendimento de despesas dos grupos:

- Pessoal e encargos Sociais,
- Cumprimento de sentença judicial,
- Serviços da Dívida Pública.
- Despesas de Exercício anteriores
- Fontes de Grupos vinculadas

II - Destinados a suprir insuficiência no atendimento dos índices constitucional de despesa por função:

- Saúde,
- Assistência,
- Previdência,
- Os relacionados à manutenção e desenvolvimento do ensino, a fim de cumprir os art. 198 e 212 da Constituição Federal.

**Art. 10º** - Os Créditos Adicionais Suplementares referente ao Orçamento do Poder Legislativo obedecerão a limite e condições semelhante aos estabelecidos no art. 8º para as suplementações do Poder Executivo.

**Art. 11º** - Para efeito da Execução Orçamentária, a discriminação e inclusão dos elementos em cada grupo de despesas das atividades e projetos constantes na presente Lei e de Créditos Adicionais Suplementares, serão efetuadas mediante registro contábil diretamente no sistema informatizado de execução financeiro e do Orçamento.

## CAPÍTULO III

### DAS DISPOSIÇÕES FINAIS



**Art. 12º** - O Poder Executivo no interesse da Administração fará cumprir o que determina os objetivos e metas para as despesas de capital e as decorrentes delas elencadas no Plano Plurianual, além de tornar efetivo o que determina a Lei de Diretrizes Orçamentárias para o Exercício Financeiro de 2.026.

**Art. 13º** - O Poder Executivo estabelecerá normas para realização da despesa, inclusive na programação financeira, para o exercício de 2026, na qual fixará as medidas necessárias para manter os dispêndios compatíveis com a arrecadação da Receita, a fim de obter o equilíbrio financeiro no inciso II do art. 167 da Constituição Federal e nos artigos 47 e 48 da Lei 4.320, de 17 de março de 1964.

**Art. 14º** - Esta Lei entrará em vigor na data de sua publicação, produzindo seus efeitos a partir do dia primeiro de janeiro de 2.026, revogados as disposições em contrário.

Prefeitura Municipal de Sebastião Barros – PI, 14 de agosto de 2025.

PABLO CUSTODIO  
 MENDES DE  
 CARVALHO:004062213  
 40

Assinado de forma digital por PABLO CUSTODIO MENDES DE CARVALHO:00406221340  
 DN: c=BR, o=ICP-Brasil, ou=AC SOLLUTI Multipla V5, ou=3776789000171, ou=Presencial, ou=Certificado PF A1, cn=PABLO CUSTODIO MENDES DE CARVALHO:00406221340  
 Dados: 2025.12.04 08:43:30 -03'00'

Pablo Custodio Mendes de Carvalho  
 Prefeito Municipal de Sebastião Barros (PI)

(Continua na página seguinte)

## DIVIDA O AMOR QUE CORRE EM SUAS VEIAS!

DOAR SANGUE É SIMPLES, RÁPIDO E SEGURO. SEJA DOADOR!



**LOA 2026**

**SEBASTIÃO BARROS - PI**



**PREF. MUN. DE SEBASTIAO BARROS**  
AV. PRIMEIRO DE JANEIRO, S/N - CNPJ:016128050001-59

Orçamento Programa - Exercício de 2026

**ANÁLISE DE APLICAÇÃO NA SAÚDE**

Quadro 17

Página 1

Lei: , Data:

RECEITAS RESULTANTE DE IMPOSTOS (Caput do art. 212 da Constituição)	Previsão	Obrig.(15%)
<b>1. RECEITAS DE IMPOSTOS</b>	<b>2.048.693,00</b>	<b>307.303,95</b>
<b>1.1 - Receita Resultante do Imposto sobre a Propriedade Predial e Territorial Urbana - IPTU</b>	<b>27.825,00</b>	<b>4.173,75</b>
1.1.1 - IPTU	27.825,00	4.173,75
1.1.2 - Multas, Juros de Mora, Dívida Ativa e Outros Encargos do IPTU	0,00	0,00
<b>1.2 - Receitas Resultante do Imposto sobre Transmissão Inter Vivos - ITBI</b>	<b>16.695,00</b>	<b>2.504,25</b>
1.2.1 - ITBI	16.695,00	2.504,25
1.2.2 - Multas, Juros de Mora, Dívida Ativa e Outros Encargos do ITBI	0,00	0,00
<b>1.3 - Receitas Resultante do Imposto sobre Serviços de Qualquer Natureza - ISS</b>	<b>958.293,00</b>	<b>143.743,95</b>
1.3.1 - ISS	958.293,00	143.743,95
1.3.2 - Multas, Juros de Mora, Dívida Ativa e Outros Encargos do ISS	0,00	0,00
<b>1.4 - Receitas Resultante do Imposto de Renda Retido na Fonte - IRRF</b>	<b>1.045.880,00</b>	<b>156.882,00</b>
<b>2. RECEITAS DE TRANSFERÊNCIAS CONSTITUCIONAIS E LEGAIS</b>	<b>17.415.768,13</b>	<b>2.612.365,22</b>
2.1 - Cota-Parte FPM	15.710.307,13	2.356.546,07
2.2 - Cota-Parte ITR	5.565,50	834,83
2.3 - Cota-Parte IPVA	3.339,00	500,85
2.4 - Cota-Parte ICMS	1.696.000,00	254.400,00
2.5 - Cota-Parte IPI-Exportação	556,50	83,47
2.6 - Compensação Financeiras Provenientes de Impostos e Transf. Constitucionais	0,00	0,00
<b>3 - TOTAL DAS RECEITAS RESULTANTES DE IMPOSTOS E TRANSFERÊNCIAS CONSTITUCIONAIS E LEGAIS = (1 + 2)</b>	<b>19.464.461,13</b>	<b>2.919.669,17</b>
<b>4. DESPESAS COM AÇÕES E SERVIÇOS PÚBLICOS DE SAÚDE (ASPS) - POR SUBFUNÇÃO E CATEGORIA ECONÔMICA</b>	<b>Fixado</b>	
<b>4.1 - ATENÇÃO BÁSICA</b>	<b>4.106.095,34</b>	
4.1.1 - Despesas Correntes	3.455.841,55	
4.1.2 - Despesas de Capital	650.253,79	
<b>4.2 - ASSISTÊNCIA HOSPITALAR E AMBULATORIAL</b>	<b>0,00</b>	
4.2.1 - Despesas Correntes	0,00	
4.2.2 - Despesas de Capital	0,00	
<b>4.3 - SUPORTE PROFILÁTICO E TERAPÊUTICO</b>	<b>0,00</b>	
4.3.1 - Despesas Correntes	0,00	
4.3.2 - Despesas de Capital	0,00	
<b>4.4 - VIGILÂNCIA SANITÁRIA</b>	<b>94.065,62</b>	
4.4.1 - Despesas Correntes	94.065,62	
4.4.2 - Despesas de Capital	0,00	
<b>4.5 - VIGILÂNCIA EPIDEMIOLÓGICA</b>	<b>149.959,35</b>	
4.5.1 - Despesas Correntes	149.959,35	
4.5.2 - Despesas de Capital	0,00	
<b>4.6 - ALIMENTAÇÃO E NUTRIÇÃO</b>	<b>0,00</b>	
4.6.1 - Despesas Correntes	0,00	
4.6.2 - Despesas de Capital	0,00	
<b>4.7 - OUTRAS SUBFUNÇÕES (X)</b>	<b>0,00</b>	
4.7.1 - Despesas Correntes	0,00	

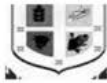

**PREF. MUN. DE SEBASTIAO BARROS**  
AV. PRIMEIRO DE JANEIRO, S/N - CNPJ:016128050001-59

Orçamento Programa - Exercício de 2026

**ANÁLISE DE APLICAÇÃO NA SAÚDE**

Quadro 17

Página 2

Lei: , Data:

4.7.2 - Despesas de Capital	0,00	
<b>5 - TOTAL (4.1 + 4.2 + 4.3 + 4.4 + 4.5 + 4.6 + 4.7)</b>	<b>4.350.120,31</b>	
<b>6 - APURAÇÃO DO CUMPRIMENTO DO LIMITE MÍNIMO PARA APLICAÇÃO EM ASPSS</b>		
6.1 - Diferença entre o Valor Aplicado e a Despesa Mínima a ser Aplicada (5 - 3)	1.430.451,14	
6.2 - PERCENTUAL DA RECEITA DE IMPOSTOS E TRANSFERÊNCIAS CONSTITUCIONAIS E LEGAIS APLICADO EM ASPSS(5 /3) * 100 (Mínimo de 15%)	22,35	
<b>7 - RECEITAS ADICIONAIS PARA O FINANCIAMENTO DA SAÚDE NÃO COMPUTADAS NO CÁLCULO DO MÍNIMO</b>		
<b>7.1 - RECEITAS DE TRANSFERÊNCIAS PARA A SAÚDE</b>	<b>4.305.807,57</b>	
7.1.1 - Proveniente da União - Fundo a Fundo	3.971.907,57	
7.1.2 - Proveniente dos Estados	333.900,00	
7.1.3 - Proveniente de outros Municípios	0,00	
<b>7.2 - RECEITA DE OPERAÇÕES DE CRÉDITO INTERNAS E EXTERNAS VINCULADAS A SAÚDE</b>	<b>0,00</b>	
<b>7.3 - OUTRAS RECEITAS</b>	<b>0,00</b>	
<b>8 - TOTAL DE RECEITAS ADICIONAIS PARA FINANCIAMENTO DA SAÚDE (7.1 + 7.2 + 7.3)</b>	<b>4.305.807,57</b>	
<b>9 - DESPESAS COM SAÚDE POR SUBFUNÇÕES E CATEGORIA ECONÔMICA NÃO COMPUTADAS NO CÁLCULO DO MÍNIMO</b>		
<b>9.1 - ATENÇÃO BÁSICA</b>	<b>4.414.673,78</b>	
9.1.1 - Despesas Correntes	3.083.322,37	
9.1.2 - Despesas de Capital	1.331.351,41	
<b>9.2 - ASSISTÊNCIA HOSPITALAR E AMBULATORIAL</b>	<b>0,00</b>	
9.2.1 - Despesas Correntes	0,00	
9.2.2 - Despesas de Capital	0,00	
<b>9.3 - SUPORTE PROFILÁTICO E TERAPÊUTICO</b>	<b>0,00</b>	
9.3.1 - Despesas Correntes	0,00	
9.3.2 - Despesas de Capital	0,00	
<b>9.4 - VIGILÂNCIA SANITÁRIA</b>	<b>88.768,07</b>	
9.4.1 - Despesas Correntes	88.768,07	
9.4.2 - Despesas de Capital	0,00	
<b>9.5 - VIGILÂNCIA EPIDEMIOLÓGICA</b>	<b>290.169,48</b>	
9.5.1 - Despesas Correntes	290.169,48	
9.5.2 - Despesas de Capital	0,00	
<b>9.6 - ALIMENTAÇÃO E NUTRIÇÃO</b>	<b>0,00</b>	
9.6.1 - Despesas Correntes	0,00	
9.6.2 - Despesas de Capital	0,00	
<b>9.7 - OUTRAS SUBFUNÇÕES</b>	<b>0,00</b>	
9.7.1 - Despesas Correntes	0,00	
9.7.2 - Despesas de Capital	0,00	
<b>10 - TOTAL DAS DESPESAS NÃO COMPUTADAS NO CÁLCULO DO MÍNIMO (9.1 + 9.2 + 9.3 + 9.4 + 9.5 + 9.6 + 9.7)</b>	<b>4.793.611,33</b>	
<b>19 - DESPESAS TOTAIS COM SAÚDE (Computadas e não computadas no cálculo do limite mínimo)</b>		
20 - ATENÇÃO BÁSICA (4.1 + 9.1)	8.520.769,12	

(Continua na página seguinte)

# LOA 2026

# SEBASTIÃO BARROS - PI

**PREF. MUN. DE SEBASTIAO BARROS**

AV. PRIMEIRO DE JANEIRO, S/N - CNPJ:016128050001-59

Orçamento Programa - Exercício de 2026

**ANÁLISE DE APLICAÇÃO NA SAÚDE**

Quadro 17

Página 3

Lei: , Data:

21 - ASSISTÊNCIA HOSPITALAR E AMBULATORIAL (4.2 + 9.2)	0,00
22 - SUPORTE PROFILÁTICO E TERAPÊUTICO (4.3 + 9.3)	0,00
23 - VIGILÂNCIA SANITÁRIA (4.4 + 9.4)	182.833,69
24 - VIGILÂNCIA EPIDEMIOLÓGICA (4.5 + 9.5)	440.128,83
25 - ALIMENTAÇÃO E NUTRIÇÃO (4.6 + 9.6)	0,00
26 - OUTRAS SUBFUNÇÕES (4.7 + 9.7)	0,00
<b>27 - TOTAL DAS DESPESAS COM SAÚDE (20 + 21 + 22 + 23 + 24 + 25 + 26)</b>	<b>9.143.731,64</b>

**PREF. MUN. DE SEBASTIAO BARROS**

AV. PRIMEIRO DE JANEIRO, S/N - CNPJ:016128050001-59

Orçamento Programa - Exercício de 2026

**ANÁLISE DE APLICAÇÃO NO ENSINO**

Página 1

Lei: , Data:

RECEITAS RESULTANTE DE IMPOSTOS (Caput do art. 212 da Constituição)	Valor Previsto	Obrig.(25%)
<b>1. RECEITAS DE IMPOSTOS</b>	<b>2.048.693,00</b>	<b>512.173,25</b>
1.1 - Receitas Resultante do Imposto sobre a Propriedade Predial e Territorial Urbana - IPTU	27.825,00	6.956,25
1.2 - Receitas Resultante do Imposto sobre Transmissão Inter Vivos - ITBI	16.695,00	4.173,75
1.3 - Receitas Resultante do Imposto sobre Serviços de Qualquer Natureza - ISS	958.293,00	239.573,25
1.4 - Receitas Resultante do Imposto de Renda Retido na Fonte - IRRF	1.045.880,00	261.470,00
<b>2. RECEITAS DE TRANSFERÊNCIAS CONSTITUCIONAIS E LEGAIS</b>	<b>19.811.768,13</b>	<b>4.952.942,03</b>
<b>2.1 - Cota-Parte FPM</b>	<b>18.106.307,13</b>	<b>4.526.576,78</b>
2.1.1 - Parcela referente à CF, art. 159, I alínea b	15.710.307,13	3.927.576,78
2.1.2 - Parcela referente à CF, art. 159, I alínea "d" e "e"	2.396.000,00	599.000,00
2.2 - Cota-Parte ICMS	1.696.000,00	424.000,00
2.3 - Cota-Parte IPI-Exportação	556,50	139,13
2.4 - Cota-Parte ITR	5.565,50	1.391,38
2.5 - Cota-Parte IPVA	3.339,00	834,75
2.6 - Cota-Parte IOF-Ouro	0,00	0,00
2.7 - Compensações Financeiras Provenientes de Impostos e Transferências Constitucionais	0,00	0,00
<b>3. TOTAL DA RECEITA DE IMPOSTOS (1+2)</b>	<b>21.860.461,13</b>	<b>5.465.115,28</b>
<b>RECEITAS DO FUNDEB</b>		
<b>4. RECEITAS DESTINADAS AO FUNDEB</b>	<b>3.483.153,63</b>	
4.1 - Cota-Parte FPM Destinada ao FUNDEB - (20% de 2.1.1)	3.142.061,43	
4.2 - Cota-Parte ICMS Destinada ao FUNDEB - (20% de 2.2)	339.200,00	
4.3 - Cota-Parte IPI-Exportação Destinada ao FUNDEB - (20% de 2.3)	111,30	
4.4 - Cota-Parte ITR Destinada ao FUNDEB - (20% de 2.4)	1.113,10	
4.5 - Cota-Parte IPVA Destinada ao FUNDEB - (20% de 2.5)	667,80	
4.6 - Cota-Parte Compensações Financeiras Destinada ao FUNDEB - (20% de 2.7)	0,00	
<b>5. RECEITAS RECEBIDAS DO FUNDEB</b>	<b>12.688.711,78</b>	
<b>5.1 - FUNDEB - Impostos e Transferências de Impostos</b>	<b>7.465.821,78</b>	
5.1.1 - Principal	7.456.917,78	
5.1.2 - Rendimentos de Aplicações Financeiras	8.904,00	
5.1.3 - Ressarcimento de recursos do Fundeb	0,00	
<b>5.2 - FUNDEB - Complementação da União - VAAF</b>	<b>1.833.800,00</b>	
5.2.1 - Principal	1.833.800,00	
5.2.2 - Rendimentos de Aplicações Financeiras	0,00	
5.2.3 - Ressarcimento de recursos do Fundeb	0,00	
<b>5.3 - FUNDEB - Complementação da União - VAAT</b>	<b>2.787.540,00</b>	
5.3.1 - Principal	2.787.540,00	
5.3.2 - Rendimentos de Aplicações Financeiras	0,00	
5.3.3 - Ressarcimento de recursos do Fundeb	0,00	
<b>5.4 - FUNDEB - Complementação da União - VAAR</b>	<b>601.550,00</b>	
5.4.1 - Principal	601.550,00	
5.4.2 - Rendimentos de Aplicações Financeiras	0,00	
5.4.3 - Ressarcimento de recursos do Fundeb	0,00	
<b>6. RESULTADO LÍQUIDO DAS TRANSFERÊNCIAS DO FUNDEB (5.1.1 - 4)</b>	<b>3.973.764,15</b>	

(Continua na página seguinte)



**LOA 2026**

**SEBASTIÃO BARROS - PI**



**PREF. MUN. DE SEBASTIAO BARROS**  
AV. PRIMEIRO DE JANEIRO, S/N - CNPJ:016128050001-59

Orçamento Programa - Exercício de 2026

Página 2

**ANÁLISE DE APLICAÇÃO NO ENSINO**

Lei: , Data:

6.1 - ACRÉSCIMO RESULTANTE DAS TRANSFERÊNCIAS DO FUNDEB	3.973.764,15
6.2 - DECRÉSCIMO RESULTANTE DAS TRANSFERÊNCIAS DO FUNDEB	0,00
<b>DESPEAS DO FUNDEB</b>	
<b>7. PROFISSIONAIS DA EDUCAÇÃO BÁSICA</b>	<b>9.751.202,87</b>
7.1 - Educação Infantil	2.754.940,00
7.2 - Ensino Fundamental	6.996.262,87
7.3 - Educação de Jovens e Adultos	0,00
7.4 - Educação Especial	0,00
7.5 - Administração Geral	0,00
<b>8. OUTRAS DESPESAS</b>	<b>2.937.508,91</b>
8.1 - Educação Infantil	1.292.349,18
8.2 - Ensino Fundamental	1.645.159,73
8.3 - Educação de Jovens e Adultos	0,00
8.4 - Educação Especial	0,00
8.5 - Administração Geral	0,00
8.6 - Transporte (Escolar)	0,00
8.7 - Outras	0,00
<b>9. TOTAL DAS DESPESAS DO FUNDEB (7+8)</b>	<b>12.688.711,78</b>
<b>DESPEAS CUSTEADAS COM RECURSOS DO FUNDEB RECEBIDOS NO EXERCÍCIO</b>	
10. Total das Despesas do FUNDEB com Profissionais da Educação Básica	9.372.252,87
11. Total das Despesas custeadas com FUNDEB - Impostos e Transferências de Impostos	7.465.821,78
12. Total das Despesas custeadas com FUNDEB - Complementação da União - VAAF	1.833.800,00
13. Total das Despesas custeadas com FUNDEB - Complementação da União - VAAT	2.787.540,00
14. Total das Despesas custeadas com FUNDEB - Complementação da União - VAAR	601.550,00
15. Total das Despesas custeadas com FUNDEB - Complementação da União - VAAT aplicadas na Educação Infantil	1.794.940,00
16. Total das Despesas custeadas com FUNDEB - Complementação da União - VAAT aplicadas em Despesa de Capital	522.940,00
<b>INDICADORES - Art. 212-A, inciso XI e § 3º - Constituição Federal</b>	
17. Mínimo de 70% do FUNDEB na Remuneração dos Profissionais da Educação Básica	77,54
18. Percentual de 50% da Complementação da União ao FUNDEB (VAAT) na Educação Infantil	64,39
19. Mínimo de 15% da Complementação da União ao FUNDEB (VAAT) em Despesa de Capital	18,76
<b>DESPEAS COM MANUTENÇÃO E DESENVOLVIMENTO DO ENSINO - MDE - CUSTEADAS COM RECEITA DE IMPOSTOS (EXCETO FUNDEB)</b>	
<b>20. TOTAL DAS DESPESAS COM AÇÕES TÍPICAS DE MDE</b>	<b>3.619.061,98</b>
20.1 - EDUCAÇÃO INFANTIL	213.846,52
20.2 - ENSINO FUNDAMENTAL	3.403.443,87
20.3 - EDUCAÇÃO DE JOVENS E ADULTOS	0,00
20.4 - EDUCAÇÃO ESPECIAL	0,00
20.5 - ADMINISTRAÇÃO GERAL	0,00
20.6 - TRANSPORTE (ESCOLAR)	0,00
20.7 - OUTRAS	1.771,59



**PREF. MUN. DE SEBASTIAO BARROS**  
AV. PRIMEIRO DE JANEIRO, S/N - CNPJ:016128050001-59

Orçamento Programa - Exercício de 2026

Página 3

**ANÁLISE DE APLICAÇÃO NO ENSINO**

Lei: , Data:

<b>APURAÇÃO DAS DESPESAS PARA FINS DE LIMITE MÍNIMO CONSTITUCIONAL</b>	
23. TOTAL DAS DESPESAS DE MDE CUSTEADAS COM RECURSOS DE IMPOSTOS (FUNDEB E RECEITAS DE IMPOSTOS)	11.084.883,76
24. RESULTADOS LÍQUIDOS DAS TRANSFERÊNCIAS DO FUNDEB	3.973.764,15
25. TOTAL DAS DESPESAS PARA FINS DE LIMITE (23 - 24)	7.111.119,61
26. PERCENTUAL DE APLICAÇÃO EM MDE SOBRE A RECEITA LÍQUIDA DE IMPOSTOS ((25)/(3)x100) - LIMITE CONSTITUCIONAL 25%	32,53
<b>RECEITAS ADICIONAIS PARA FINANCIAMENTO DO ENSINO (Obrigatório 100%)</b>	
<b>27. RECEITA DE TRANSFERÊNCIA DO FNDE (INCLUINDO RENDIMENTOS DE APLICAÇÃO FINANCEIRA)</b>	<b>708.100,06</b>
27.1 - Salário-Educação	225.255,89
27.2 - PDDE	3.637,90
27.3 - PNAE	192.390,00
27.4 - PNATE	130.882,56
27.5 - Outras Transferências do FNDE	155.933,71
28. RECEITA DE TRANSFERÊNCIAS DE CONVÊNIOS	333.899,97
29. RECEITA DE ROYALTIES DESTINADOS À EDUCAÇÃO	0,00
30. RECEITA DE OPERAÇÕES DE CRÉDITO VINCULADAS À EDUCAÇÃO	0,00
31. OUTRAS RECEITAS PARA FINANCIAMENTO DO ENSINO	178.121,17
<b>32. TOTAL DAS OUTRAS RECEITAS ADICIONAIS DO ENSINO (27 + 28 + 29 + 30 + 31)</b>	<b>1.220.121,20</b>
<b>DESPEAS CUSTEADAS COM RECEITAS ADICIONAIS PARA FINANCIAMENTO DO ENSINO</b>	
33. EDUCAÇÃO INFANTIL	189.818,56
34. ENSINO FUNDAMENTAL	1.040.917,64
35. ENSINO MÉDIO	21.200,00
36. ENSINO SUPERIOR	0,00
37. ENSINO PROFISSIONAL	0,00
38. EDUCAÇÃO DE JOVENS E ADULTOS	0,00
39. EDUCAÇÃO ESPECIAL	0,00
40. OUTRAS	0,00
<b>41. TOTAL DAS DESPESAS CUSTEADAS COM RECEITAS ADICIONAIS PARA FINANCIAMENTO DO ENSINO (33 + 34 + 35 + 36 + 37 + 38 + 39 + 40)</b>	<b>1.251.936,20</b>

(Continua na página seguinte)

**LOA 2026****SEBASTIÃO BARROS - PI****PREF. MUN. DE SEBASTIAO BARROS**

Página 1 de 42

**Cronograma de Execução Mensal de Desembolso (Rascunho)**

ENTIDADE: FUNDO DE PREV. DO MUN. DE SEBASTIAO BARROS

VGR: 999 Não se aplica

VCOD: 000 A DEFINIR

FGR: 800 Recursos Vinculados ao RPPS - Fundo em Capitalização (Plano Previdenci

FCOD: 03 Recursos Vinculados ao RPPS - Fundo em Capitalização (Plano Previdenci

CATEG.: 3 GRUPO: 1

Dotação Inicial: 2.015.000,00 Div. Meses: 2.015.000,00

JAN	FEV	MAR	ABR	MAI	JUN
167.916,67	167.916,67	167.916,67	167.916,67	167.916,67	167.916,67
JUL	AGO	SET	OUT	NOV	DEZ
167.916,67	167.916,67	167.916,67	167.916,67	167.916,67	167.916,63

ENTIDADE: FUNDO DE PREV. DO MUN. DE SEBASTIAO BARROS

VGR: 999 Não se aplica

VCOD: 000 A DEFINIR

FGR: 800 Recursos Vinculados ao RPPS - Fundo em Capitalização (Plano Previdenci

FCOD: 03 Recursos Vinculados ao RPPS - Fundo em Capitalização (Plano Previdenci

CATEG.: 9 GRUPO: 9

Dotação Inicial: 725.500,00 Div. Meses: 725.500,00

JAN	FEV	MAR	ABR	MAI	JUN
60.458,33	60.458,33	60.458,33	60.458,33	60.458,33	60.458,33
JUL	AGO	SET	OUT	NOV	DEZ
60.458,33	60.458,33	60.458,33	60.458,33	60.458,33	60.458,37

ENTIDADE: FUNDO DE PREV. DO MUN. DE SEBASTIAO BARROS

VGR: 999 Não se aplica

VCOD: 000 A DEFINIR

FGR: 802 Recursos Vinculados ao RPPS - Taxa de Administração

FCOD: 03 Recursos Vinculados ao RPPS - Taxa de Administração

CATEG.: 3 GRUPO: 1

Dotação Inicial: 1.200,00 Div. Meses: 1.200,00

JAN	FEV	MAR	ABR	MAI	JUN
100,00	100,00	100,00	100,00	100,00	100,00
JUL	AGO	SET	OUT	NOV	DEZ
100,00	100,00	100,00	100,00	100,00	100,00

**LOA 2026**
**SEBASTIÃO BARROS - PI**
**PREF. MUN. DE SEBASTIAO BARROS**

Página 2 de 42

**Cronograma de Execução Mensal de Desembolso (Rascunho)**

ENTIDADE: FUNDO DE PREV. DO MUN. DE SEBASTIAO BARROS

VGR: 999 Não se aplica

VCOD: 000 A DEFINIR

FGR: 802 Recursos Vinculados ao RPPS - Taxa de Administração

FCOD: 03 Recursos Vinculados ao RPPS - Taxa de Administração

CATEG.: 3 GRUPO: 3

Dotação Inicial: 187.000,00 Div. Meses: 187.000,00

JAN	FEV	MAR	ABR	MAI	JUN
15.583,33	15.583,33	15.583,33	15.583,33	15.583,33	15.583,33
JUL	AGO	SET	OUT	NOV	DEZ
15.583,33	15.583,33	15.583,33	15.583,33	15.583,33	15.583,37

ENTIDADE: FUNDO DE PREV. DO MUN. DE SEBASTIAO BARROS

VGR: 999 Não se aplica

VCOD: 000 A DEFINIR

FGR: 802 Recursos Vinculados ao RPPS - Taxa de Administração

FCOD: 03 Recursos Vinculados ao RPPS - Taxa de Administração

CATEG.: 4 GRUPO: 4

Dotação Inicial: 15.000,00 Div. Meses: 15.000,00

JAN	FEV	MAR	ABR	MAI	JUN
1.250,00	1.250,00	1.250,00	1.250,00	1.250,00	1.250,00
JUL	AGO	SET	OUT	NOV	DEZ
1.250,00	1.250,00	1.250,00	1.250,00	1.250,00	1.250,00

ENTIDADE: FMCD

VGR: 999 Não se aplica

VCOD: 000 A DEFINIR

FGR: 500 Recursos não Vinculados de Impostos

FCOD: 00 Recursos não Vinculados de Impostos

CATEG.: 3 GRUPO: 1

Dotação Inicial: 35.573,76 Div. Meses: 35.573,76

JAN	FEV	MAR	ABR	MAI	JUN
2.964,48	2.964,48	2.964,48	2.964,48	2.964,48	2.964,48
JUL	AGO	SET	OUT	NOV	DEZ
2.964,48	2.964,48	2.964,48	2.964,48	2.964,48	2.964,48

**LOA 2026****SEBASTIÃO BARROS - PI****PREF. MUN. DE SEBASTIAO BARROS**

Página 3 de 42

**Cronograma de Execução Mensal de Desembolso (Rascunho)**

ENTIDADE: FMCD A

VGR: 999 Não se aplica

VCOD: 000 A DEFINIR

FGR: 500 Recursos não Vinculados de Impostos

FCOD: 00 Recursos não Vinculados de Impostos

CATEG.: 3 GRUPO: 3

Dotação Inicial: 425,19 Div. Meses: 425,19

JAN	FEV	MAR	ABR	MAI	JUN
35,43	35,43	35,43	35,43	35,43	35,43
JUL	AGO	SET	OUT	NOV	DEZ
35,43	35,43	35,43	35,43	35,43	35,46

ENTIDADE: FMCD A

VGR: 999 Não se aplica

VCOD: 000 A DEFINIR

FGR: 500 Recursos não Vinculados de Impostos

FCOD: 00 Recursos não Vinculados de Impostos

CATEG.: 4 GRUPO: 4

Dotação Inicial: 141,73 Div. Meses: 141,73

JAN	FEV	MAR	ABR	MAI	JUN
11,81	11,81	11,81	11,81	11,81	11,81
JUL	AGO	SET	OUT	NOV	DEZ
11,81	11,81	11,81	11,81	11,81	11,82

ENTIDADE: FUNDO MUNICIPAL DE ASSISTENCIA SOCIAL-FMAS

VGR: 999 Não se aplica

VCOD: 000 A DEFINIR

FGR: 500 Recursos não Vinculados de Impostos

FCOD: 00 Recursos não Vinculados de Impostos

CATEG.: 3 GRUPO: 1

Dotação Inicial: 7.086,42 Div. Meses: 7.086,42

JAN	FEV	MAR	ABR	MAI	JUN
590,53	590,53	590,53	590,53	590,53	590,53
JUL	AGO	SET	OUT	NOV	DEZ
590,53	590,53	590,53	590,53	590,53	590,59

28/10/2025 09:33:12

(Continua na página seguinte)

**LOA 2026**

**SEBASTIÃO BARROS - PI**

**PREF. MUN. DE SEBASTIAO BARROS**

Página 4 de 42

**Cronograma de Execução Mensal de Desembolso (Rascunho)**

ENTIDADE: FUNDO MUNICIPAL DE ASSISTENCIA SOCIAL-FMAS

VGR: 999 Não se aplica

VCOD: 000 A DEFINIR

FGR: 500 Recursos não Vinculados de Impostos

FCOD: 00 Recursos não Vinculados de Impostos

CATEG.: 3 GRUPO: 3

Dotação Inicial: 14.881,48

Div. Meses: 14.881,48

JAN	FEV	MAR	ABR	MAI	JUN
1.240,12	1.240,12	1.240,12	1.240,12	1.240,12	1.240,12
JUL	AGO	SET	OUT	NOV	DEZ
1.240,12	1.240,12	1.240,12	1.240,12	1.240,12	1.240,16

ENTIDADE: FUNDO MUNICIPAL DE ASSISTENCIA SOCIAL-FMAS

VGR: 999 Não se aplica

VCOD: 000 A DEFINIR

FGR: 500 Recursos não Vinculados de Impostos

FCOD: 00 Recursos não Vinculados de Impostos

CATEG.: 4 GRUPO: 4

Dotação Inicial: 2.834,57

Div. Meses: 2.834,57

JAN	FEV	MAR	ABR	MAI	JUN
236,21	236,21	236,21	236,21	236,21	236,21
JUL	AGO	SET	OUT	NOV	DEZ
236,21	236,21	236,21	236,21	236,21	236,26

ENTIDADE: FUNDO MUNICIPAL DE ASSISTENCIA SOCIAL-FMAS

VGR: 999 Não se aplica

VCOD: 000 A DEFINIR

FGR: 660 Transferência de Recursos do Fundo Nacional de Assistência Social - FN

FCOD: 04 Transferência de Recursos do Fundo Nacional de Assistência Social - FN

CATEG.: 3 GRUPO: 1

Dotação Inicial: 253.551,49

Div. Meses: 253.551,49

JAN	FEV	MAR	ABR	MAI	JUN
21.129,29	21.129,29	21.129,29	21.129,29	21.129,29	21.129,29
JUL	AGO	SET	OUT	NOV	DEZ
21.129,29	21.129,29	21.129,29	21.129,29	21.129,29	21.129,30

**LOA 2026****SEBASTIÃO BARROS - PI****PREF. MUN. DE SEBASTIAO BARROS**

Página 5 de 42

**Cronograma de Execução Mensal de Desembolso (Rascunho)**

ENTIDADE: FUNDO MUNICIPAL DE ASSISTENCIA SOCIAL-FMAS

VGR: 999 Não se aplica

VCOD: 000 A DEFINIR

FGR: 660 Transferência de Recursos do Fundo Nacional de Assistência Social - FN

FCOD: 04 Transferência de Recursos do Fundo Nacional de Assistência Social - FN

CATEG.: 3 GRUPO: 3

Dotação Inicial: 283.909,47 Div. Meses: 283.909,47

JAN	FEV	MAR	ABR	MAI	JUN
23.659,12	23.659,12	23.659,12	23.659,12	23.659,12	23.659,12
JUL	AGO	SET	OUT	NOV	DEZ
23.659,12	23.659,12	23.659,12	23.659,12	23.659,12	23.659,15

ENTIDADE: FUNDO MUNICIPAL DE ASSISTENCIA SOCIAL-FMAS

VGR: 999 Não se aplica

VCOD: 000 A DEFINIR

FGR: 660 Transferência de Recursos do Fundo Nacional de Assistência Social - FN

FCOD: 04 Transferência de Recursos do Fundo Nacional de Assistência Social - FN

CATEG.: 4 GRUPO: 4

Dotação Inicial: 11.338,25 Div. Meses: 11.338,25

JAN	FEV	MAR	ABR	MAI	JUN
944,85	944,85	944,85	944,85	944,85	944,85
JUL	AGO	SET	OUT	NOV	DEZ
944,85	944,85	944,85	944,85	944,85	944,90

ENTIDADE: FUNDO MUNICIPAL DE ASSISTENCIA SOCIAL-FMAS

VGR: 999 Não se aplica

VCOD: 000 A DEFINIR

FGR: 665 Transferências de Convênios e Instrumentos Congêneres vinculados à Ass

FCOD: 05 Transferências de Convênios e Instrumentos Congêneres vinculados à Ass

CATEG.: 3 GRUPO: 3

Dotação Inicial: 4.240,00 Div. Meses: 4.240,00

JAN	FEV	MAR	ABR	MAI	JUN
353,33	353,33	353,33	353,33	353,33	353,33
JUL	AGO	SET	OUT	NOV	DEZ
353,33	353,33	353,33	353,33	353,33	353,37

**LOA 2026**
**SEBASTIÃO BARROS - PI**
**PREF. MUN. DE SEBASTIAO BARROS**

Página 6 de 42

**Cronograma de Execução Mensal de Desembolso (Rascunho)**

ENTIDADE: FUNDO MUNICIPAL DE ASSISTENCIA SOCIAL-FMAS

VGR: 999 Não se aplica

VCOD: 000 A DEFINIR

FGR: 665 Transferências de Convênios e Instrumentos Congêneres vinculados à Ass

FCOD: 05 Transferências de Convênios e Instrumentos Congêneres vinculados à Ass

CATEG.: 4 GRUPO: 4

Dotação Inicial: 4.240,00 Div. Meses: 4.240,00

JAN	FEV	MAR	ABR	MAI	JUN
353,33	353,33	353,33	353,33	353,33	353,33
JUL	AGO	SET	OUT	NOV	DEZ
353,33	353,33	353,33	353,33	353,33	353,37

ENTIDADE: FUNDO MUNICIPAL DE ASSISTENCIA SOCIAL-FMAS

VGR: 999 Não se aplica

VCOD: 000 A DEFINIR

FGR: 669 Outros Recursos Vinculados à Assistência Social

FCOD: 05 Outros Recursos Vinculados à Assistência Social

CATEG.: 3 GRUPO: 1

Dotação Inicial: 2.120,00 Div. Meses: 2.120,00

JAN	FEV	MAR	ABR	MAI	JUN
176,67	176,67	176,67	176,67	176,67	176,67
JUL	AGO	SET	OUT	NOV	DEZ
176,67	176,67	176,67	176,67	176,67	176,63

ENTIDADE: FUNDO MUNICIPAL DE ASSISTENCIA SOCIAL-FMAS

VGR: 999 Não se aplica

VCOD: 000 A DEFINIR

FGR: 669 Outros Recursos Vinculados à Assistência Social

FCOD: 05 Outros Recursos Vinculados à Assistência Social

CATEG.: 3 GRUPO: 3

Dotação Inicial: 12.720,00 Div. Meses: 12.720,00

JAN	FEV	MAR	ABR	MAI	JUN
1.060,00	1.060,00	1.060,00	1.060,00	1.060,00	1.060,00
JUL	AGO	SET	OUT	NOV	DEZ
1.060,00	1.060,00	1.060,00	1.060,00	1.060,00	1.060,00

**LOA 2026****SEBASTIÃO BARROS - PI****PREF. MUN. DE SEBASTIAO BARROS**

Página 7 de 42

**Cronograma de Execução Mensal de Desembolso (Rascunho)**

ENTIDADE: FUNDO MUNICIPAL DE ASSISTENCIA SOCIAL-FMAS

VGR: 999 Não se aplica

VCOD: 000 A DEFINIR

FGR: 669 Outros Recursos Vinculados à Assistência Social

FCOD: 05 Outros Recursos Vinculados à Assistência Social

CATEG.: 4 GRUPO: 4

Dotação Inicial: 2.120,00 Div. Meses: 2.120,00

JAN	FEV	MAR	ABR	MAI	JUN
176,67	176,67	176,67	176,67	176,67	176,67
JUL	AGO	SET	OUT	NOV	DEZ
176,67	176,67	176,67	176,67	176,67	176,63

ENTIDADE: FUNDEB

VGR: 230 FUNDEB - Profissionais da Educação Básic

VCOD: 000 A DEFINIR

FGR: 540 Transferências do FUNDEB - Impostos e Transferências de Impostos

FCOD: 01 Transferências do FUNDEB - Impostos e Transferências de Impostos

CATEG.: 3 GRUPO: 1

Dotação Inicial: 6.341.312,87 Div. Meses: 6.341.312,87

JAN	FEV	MAR	ABR	MAI	JUN
528.442,74	528.442,74	528.442,74	528.442,74	528.442,74	528.442,74
JUL	AGO	SET	OUT	NOV	DEZ
528.442,74	528.442,74	528.442,74	528.442,74	528.442,74	528.442,73

ENTIDADE: FUNDEB

VGR: 999 Não se aplica

VCOD: 000 A DEFINIR

FGR: 540 Transferências do FUNDEB - Impostos e Transferências de Impostos

FCOD: 01 Transferências do FUNDEB - Impostos e Transferências de Impostos

CATEG.: 3 GRUPO: 1

Dotação Inicial: 221.496,05 Div. Meses: 221.496,05

JAN	FEV	MAR	ABR	MAI	JUN
18.458,00	18.458,00	18.458,00	18.458,00	18.458,00	18.458,00
JUL	AGO	SET	OUT	NOV	DEZ
18.458,00	18.458,00	18.458,00	18.458,00	18.458,00	18.458,05

**LOA 2026**
**SEBASTIÃO BARROS - PI**
**PREF. MUN. DE SEBASTIAO BARROS**

Página 8 de 42

**Cronograma de Execução Mensal de Desembolso (Rascunho)**

ENTIDADE: FUNDEB

VGR: 999 Não se aplica

VCOD: 000 A DEFINIR

FGR: 540 Transferências do FUNDEB - Impostos e Transferências de Impostos

FCOD: 01 Transferências do FUNDEB - Impostos e Transferências de Impostos

CATEG.: 3 GRUPO: 3

Dotação Inicial: 766.670,54 Div. Meses: 766.670,54

JAN	FEV	MAR	ABR	MAI	JUN
63.889,21	63.889,21	63.889,21	63.889,21	63.889,21	63.889,21
JUL	AGO	SET	OUT	NOV	DEZ
63.889,21	63.889,21	63.889,21	63.889,21	63.889,21	63.889,23

ENTIDADE: FUNDEB

VGR: 999 Não se aplica

VCOD: 000 A DEFINIR

FGR: 540 Transferências do FUNDEB - Impostos e Transferências de Impostos

FCOD: 01 Transferências do FUNDEB - Impostos e Transferências de Impostos

CATEG.: 4 GRUPO: 4

Dotação Inicial: 136.342,32 Div. Meses: 136.342,32

JAN	FEV	MAR	ABR	MAI	JUN
11.361,86	11.361,86	11.361,86	11.361,86	11.361,86	11.361,86
JUL	AGO	SET	OUT	NOV	DEZ
11.361,86	11.361,86	11.361,86	11.361,86	11.361,86	11.361,86

ENTIDADE: FUNDEB

VGR: 230 FUNDEB - Profissionais da Educação Básic

VCOD: 000 A DEFINIR

FGR: 541 Transferências do FUNDEB - Complementação da União - VAAF

FCOD: 01 Transferências do FUNDEB - Complementação da União - VAAF

CATEG.: 3 GRUPO: 1

Dotação Inicial: 1.555.550,00 Div. Meses: 1.555.550,00

JAN	FEV	MAR	ABR	MAI	JUN
129.629,17	129.629,17	129.629,17	129.629,17	129.629,17	129.629,17
JUL	AGO	SET	OUT	NOV	DEZ
129.629,17	129.629,17	129.629,17	129.629,17	129.629,17	129.629,13

28/10/2025 09:33:13

(Continua na página seguinte)

**LOA 2026****SEBASTIÃO BARROS - PI****PREF. MUN. DE SEBASTIAO BARROS**

Página 9 de 42

**Cronograma de Execução Mensal de Desembolso (Rascunho)**

ENTIDADE: FUNDEB

VGR: 999 Não se aplica

VCOD: 000 A DEFINIR

FGR: 541 Transferências do FUNDEB - Complementação da União - VAAF

FCOD: 01 Transferências do FUNDEB - Complementação da União - VAAF

CATEG.: 3 GRUPO: 3

Dotação Inicial: 278.250,00 Div. Meses: 278.250,00

JAN	FEV	MAR	ABR	MAI	JUN
23.187,50	23.187,50	23.187,50	23.187,50	23.187,50	23.187,50
JUL	AGO	SET	OUT	NOV	DEZ
23.187,50	23.187,50	23.187,50	23.187,50	23.187,50	23.187,50

ENTIDADE: FUNDEB

VGR: 230 FUNDEB - Profissionais da Educação Básico

VCOD: 000 A DEFINIR

FGR: 542 Transferências do FUNDEB - Complementação da União - VAAT

FCOD: 01 Transferências do FUNDEB - Complementação da União - VAAT

CATEG.: 3 GRUPO: 1

Dotação Inicial: 1.475.390,00 Div. Meses: 1.475.390,00

JAN	FEV	MAR	ABR	MAI	JUN
122.949,17	122.949,17	122.949,17	122.949,17	122.949,17	122.949,17
JUL	AGO	SET	OUT	NOV	DEZ
122.949,17	122.949,17	122.949,17	122.949,17	122.949,17	122.949,13

ENTIDADE: FUNDEB

VGR: 999 Não se aplica

VCOD: 000 A DEFINIR

FGR: 542 Transferências do FUNDEB - Complementação da União - VAAT

FCOD: 01 Transferências do FUNDEB - Complementação da União - VAAT

CATEG.: 3 GRUPO: 3

Dotação Inicial: 789.210,00 Div. Meses: 789.210,00

JAN	FEV	MAR	ABR	MAI	JUN
65.767,50	65.767,50	65.767,50	65.767,50	65.767,50	65.767,50
JUL	AGO	SET	OUT	NOV	DEZ
65.767,50	65.767,50	65.767,50	65.767,50	65.767,50	65.767,50

**LOA 2026**
**SEBASTIÃO BARROS - PI**
**PREF. MUN. DE SEBASTIAO BARROS**

Página 10 de 42

**Cronograma de Execução Mensal de Desembolso (Rascunho)**

ENTIDADE: FUNDEB

VGR: 999 Não se aplica

VCOD: 000 A DEFINIR

FGR: 542 Transferências do FUNDEB - Complementação da União - VAAT

FCOD: 01 Transferências do FUNDEB - Complementação da União - VAAT

CATEG.: 4 GRUPO: 4

Dotação Inicial: 522.940,00 Div. Meses: 522.940,00

JAN	FEV	MAR	ABR	MAI	JUN
43.578,33	43.578,33	43.578,33	43.578,33	43.578,33	43.578,33
JUL	AGO	SET	OUT	NOV	DEZ
43.578,33	43.578,33	43.578,33	43.578,33	43.578,33	43.578,37

ENTIDADE: FUNDEB

VGR: 230 FUNDEB - Profissionais da Educação Básic

VCOD: 000 A DEFINIR

FGR: 543 Transferências do FUNDEB - Complementação da União - VAAR

FCOD: 01 Transferências do FUNDEB - Complementação da União - VAAR

CATEG.: 3 GRUPO: 1

Dotação Inicial: 378.950,00 Div. Meses: 378.950,00

JAN	FEV	MAR	ABR	MAI	JUN
31.579,17	31.579,17	31.579,17	31.579,17	31.579,17	31.579,17
JUL	AGO	SET	OUT	NOV	DEZ
31.579,17	31.579,17	31.579,17	31.579,17	31.579,17	31.579,13

ENTIDADE: FUNDEB

VGR: 999 Não se aplica

VCOD: 000 A DEFINIR

FGR: 543 Transferências do FUNDEB - Complementação da União - VAAR

FCOD: 01 Transferências do FUNDEB - Complementação da União - VAAR

CATEG.: 3 GRUPO: 3

Dotação Inicial: 222.600,00 Div. Meses: 222.600,00

JAN	FEV	MAR	ABR	MAI	JUN
18.550,00	18.550,00	18.550,00	18.550,00	18.550,00	18.550,00
JUL	AGO	SET	OUT	NOV	DEZ
18.550,00	18.550,00	18.550,00	18.550,00	18.550,00	18.550,00

**LOA 2026****SEBASTIÃO BARROS - PI****PREF. MUN. DE SEBASTIAO BARROS**

Página 11 de 42

**Cronograma de Execução Mensal de Desembolso (Rascunho)**

ENTIDADE: SEC. DE ASSIST. SOCIAL

VGR: 999 Não se aplica

VCOD: 000 A DEFINIR

FGR: 500 Recursos não Vinculados de Impostos

FCOD: 00 Recursos não Vinculados de Impostos

CATEG.: 3 GRUPO: 1

Dotação Inicial: 271.147,69 Div. Meses: 271.147,69

JAN	FEV	MAR	ABR	MAI	JUN
22.595,64	22.595,64	22.595,64	22.595,64	22.595,64	22.595,64
JUL	AGO	SET	OUT	NOV	DEZ
22.595,64	22.595,64	22.595,64	22.595,64	22.595,64	22.595,65

ENTIDADE: SEC. DE ASSIST. SOCIAL

VGR: 999 Não se aplica

VCOD: 000 A DEFINIR

FGR: 500 Recursos não Vinculados de Impostos

FCOD: 00 Recursos não Vinculados de Impostos

CATEG.: 3 GRUPO: 3

Dotação Inicial: 206.140,49 Div. Meses: 206.140,49

JAN	FEV	MAR	ABR	MAI	JUN
17.178,37	17.178,37	17.178,37	17.178,37	17.178,37	17.178,37
JUL	AGO	SET	OUT	NOV	DEZ
17.178,37	17.178,37	17.178,37	17.178,37	17.178,37	17.178,42

ENTIDADE: SEC. DE ASSIST. SOCIAL

VGR: 999 Não se aplica

VCOD: 000 A DEFINIR

FGR: 500 Recursos não Vinculados de Impostos

FCOD: 00 Recursos não Vinculados de Impostos

CATEG.: 4 GRUPO: 4

Dotação Inicial: 3.543,19 Div. Meses: 3.543,19

JAN	FEV	MAR	ABR	MAI	JUN
295,27	295,27	295,27	295,27	295,27	295,27
JUL	AGO	SET	OUT	NOV	DEZ
295,27	295,27	295,27	295,27	295,27	295,22

**LOA 2026**
**SEBASTIÃO BARROS - PI**
**PREF. MUN. DE SEBASTIAO BARROS**

Página 12 de 42

**Cronograma de Execução Mensal de Desembolso (Rascunho)**

ENTIDADE: SEC. DE ASSIST. SOCIAL

VGR: 999 Não se aplica

VCOD: 000 A DEFINIR

FGR: 661 Transferência de Recursos dos Fundos Estaduais de Assistência Social

FCOD: 05 Transferência de Recursos dos Fundos Estaduais de Assistência Social

CATEG.: 3 GRUPO: 1

Dotação Inicial: 4.240,00 Div. Meses: 4.240,00

JAN	FEV	MAR	ABR	MAI	JUN
353,33	353,33	353,33	353,33	353,33	353,33
JUL	AGO	SET	OUT	NOV	DEZ
353,33	353,33	353,33	353,33	353,33	353,37

ENTIDADE: SEC. DE ASSIST. SOCIAL

VGR: 999 Não se aplica

VCOD: 000 A DEFINIR

FGR: 665 Transferências de Convênios e Instrumentos Congêneres vinculados à Ass

FCOD: 05 Transferências de Convênios e Instrumentos Congêneres vinculados à Ass

CATEG.: 3 GRUPO: 3

Dotação Inicial: 4.240,00 Div. Meses: 4.240,00

JAN	FEV	MAR	ABR	MAI	JUN
353,33	353,33	353,33	353,33	353,33	353,33
JUL	AGO	SET	OUT	NOV	DEZ
353,33	353,33	353,33	353,33	353,33	353,37

ENTIDADE: SEC. DE ASSIST. SOCIAL

VGR: 999 Não se aplica

VCOD: 000 A DEFINIR

FGR: 665 Transferências de Convênios e Instrumentos Congêneres vinculados à Ass

FCOD: 05 Transferências de Convênios e Instrumentos Congêneres vinculados à Ass

CATEG.: 4 GRUPO: 4

Dotação Inicial: 8.480,00 Div. Meses: 8.480,00

JAN	FEV	MAR	ABR	MAI	JUN
706,67	706,67	706,67	706,67	706,67	706,67
JUL	AGO	SET	OUT	NOV	DEZ
706,67	706,67	706,67	706,67	706,67	706,63

28/10/2025 09:33:13

(Continua na página seguinte)

**LOA 2026****SEBASTIÃO BARROS - PI****PREF. MUN. DE SEBASTIAO BARROS**

Página 13 de 42

**Cronograma de Execução Mensal de Desembolso (Rascunho)**

ENTIDADE: SEC. DE ASSIST. SOCIAL

VGR: 999 Não se aplica

VCOD: 000 A DEFINIR

FGR: 669 Outros Recursos Vinculados à Assistência Social

FCOD: 05 Outros Recursos Vinculados à Assistência Social

CATEG.: 3 GRUPO: 1

Dotação Inicial: 4.240,00 Div. Meses: 4.240,00

JAN	FEV	MAR	ABR	MAI	JUN
353,33	353,33	353,33	353,33	353,33	353,33
JUL	AGO	SET	OUT	NOV	DEZ
353,33	353,33	353,33	353,33	353,33	353,37

ENTIDADE: SEC. DE ASSIST. SOCIAL

VGR: 999 Não se aplica

VCOD: 000 A DEFINIR

FGR: 669 Outros Recursos Vinculados à Assistência Social

FCOD: 05 Outros Recursos Vinculados à Assistência Social

CATEG.: 3 GRUPO: 3

Dotação Inicial: 6.360,00 Div. Meses: 6.360,00

JAN	FEV	MAR	ABR	MAI	JUN
530,00	530,00	530,00	530,00	530,00	530,00
JUL	AGO	SET	OUT	NOV	DEZ
530,00	530,00	530,00	530,00	530,00	530,00

ENTIDADE: SEC. DE ASSIST. SOCIAL

VGR: 999 Não se aplica

VCOD: 000 A DEFINIR

FGR: 669 Outros Recursos Vinculados à Assistência Social

FCOD: 05 Outros Recursos Vinculados à Assistência Social

CATEG.: 4 GRUPO: 4

Dotação Inicial: 2.120,00 Div. Meses: 2.120,00

JAN	FEV	MAR	ABR	MAI	JUN
176,67	176,67	176,67	176,67	176,67	176,67
JUL	AGO	SET	OUT	NOV	DEZ
176,67	176,67	176,67	176,67	176,67	176,63

**LOA 2026**
**SEBASTIÃO BARROS - PI**
**PREF. MUN. DE SEBASTIAO BARROS**

Página 14 de 42

**Cronograma de Execução Mensal de Desembolso (Rascunho)**

ENTIDADE: SEC. DE ASSIST. SOCIAL

VGR: 999 Não se aplica

VCOD: 000 A DEFINIR

FGR: 755 Recursos de Alienação de Bens/Ativos - Administração Direta

FCOD: 05 Recursos de Alienação de Bens/Ativos - Administração Direta

CATEG.: 4 GRUPO: 4

Dotação Inicial: 29.762,89 Div. Meses: 29.762,89

JAN	FEV	MAR	ABR	MAI	JUN
2.480,24	2.480,24	2.480,24	2.480,24	2.480,24	2.480,24
JUL	AGO	SET	OUT	NOV	DEZ
2.480,24	2.480,24	2.480,24	2.480,24	2.480,24	2.480,25

ENTIDADE: FUNDO MUNICIPAL DE SAÚDE

VGR: 300 Saúde - Despesas com ASPS

VCOD: 000 A DEFINIR

FGR: 500 Recursos não Vinculados de Impostos

FCOD: 00 Recursos não Vinculados de Impostos

CATEG.: 3 GRUPO: 1

Dotação Inicial: 1.934.948,68 Div. Meses: 1.934.948,68

JAN	FEV	MAR	ABR	MAI	JUN
161.245,72	161.245,72	161.245,72	161.245,72	161.245,72	161.245,72
JUL	AGO	SET	OUT	NOV	DEZ
161.245,72	161.245,72	161.245,72	161.245,72	161.245,72	161.245,76

ENTIDADE: FUNDO MUNICIPAL DE SAÚDE

VGR: 300 Saúde - Despesas com ASPS

VCOD: 000 A DEFINIR

FGR: 500 Recursos não Vinculados de Impostos

FCOD: 00 Recursos não Vinculados de Impostos

CATEG.: 3 GRUPO: 3

Dotação Inicial: 1.764.917,84 Div. Meses: 1.764.917,84

JAN	FEV	MAR	ABR	MAI	JUN
147.076,49	147.076,49	147.076,49	147.076,49	147.076,49	147.076,49
JUL	AGO	SET	OUT	NOV	DEZ
147.076,49	147.076,49	147.076,49	147.076,49	147.076,49	147.076,45

**LOA 2026****SEBASTIÃO BARROS - PI****PREF. MUN. DE SEBASTIAO BARROS**

Página 15 de 42

**Cronograma de Execução Mensal de Desembolso (Rascunho)**

ENTIDADE: FUNDO MUNICIPAL DE SAÚDE

VGR: 300 Saúde - Despesas com ASPS

VCOD: 000 A DEFINIR

FGR: 500 Recursos não Vinculados de Impostos

FCOD: 00 Recursos não Vinculados de Impostos

CATEG.: 4 GRUPO: 4

Dotação Inicial: 649.545,16 Div. Meses: 649.545,16

JAN	FEV	MAR	ABR	MAI	JUN
54.128,76	54.128,76	54.128,76	54.128,76	54.128,76	54.128,76
JUL	AGO	SET	OUT	NOV	DEZ
54.128,76	54.128,76	54.128,76	54.128,76	54.128,76	54.128,80

ENTIDADE: FUNDO MUNICIPAL DE SAÚDE

VGR: 300 Saúde - Despesas com ASPS

VCOD: 000 A DEFINIR

FGR: 500 Recursos não Vinculados de Impostos

FCOD: 00 Recursos não Vinculados de Impostos

CATEG.: 4 GRUPO: 5

Dotação Inicial: 708,63 Div. Meses: 708,63

JAN	FEV	MAR	ABR	MAI	JUN
59,05	59,05	59,05	59,05	59,05	59,05
JUL	AGO	SET	OUT	NOV	DEZ
59,05	59,05	59,05	59,05	59,05	59,08

ENTIDADE: FUNDO MUNICIPAL DE SAÚDE

VGR: 999 Não se aplica

VCOD: 000 A DEFINIR

FGR: 600 Transferências Fundo a Fundo de Recursos do SUS provenientes do Govern

FCOD: 02 Transferências Fundo a Fundo de Recursos do SUS provenientes do Govern

CATEG.: 3 GRUPO: 1

Dotação Inicial: 855.213,42 Div. Meses: 855.213,42

JAN	FEV	MAR	ABR	MAI	JUN
71.267,79	71.267,79	71.267,79	71.267,79	71.267,79	71.267,79
JUL	AGO	SET	OUT	NOV	DEZ
71.267,79	71.267,79	71.267,79	71.267,79	71.267,79	71.267,73

**LOA 2026**
**SEBASTIÃO BARROS - PI**
**PREF. MUN. DE SEBASTIAO BARROS**

Página 16 de 42

**Cronograma de Execução Mensal de Desembolso (Rascunho)**

ENTIDADE: FUNDO MUNICIPAL DE SAÚDE

VGR: 999 Não se aplica

VCOD: 000 A DEFINIR

FGR: 600 Transferências Fundo a Fundo de Recursos do SUS provenientes do Govern

FCOD: 02 Transferências Fundo a Fundo de Recursos do SUS provenientes do Govern

CATEG.: 3 GRUPO: 3

Dotação Inicial: 1.717.603,67 Div. Meses: 1.717.603,67

JAN	FEV	MAR	ABR	MAI	JUN
143.133,64	143.133,64	143.133,64	143.133,64	143.133,64	143.133,64
JUL	AGO	SET	OUT	NOV	DEZ
143.133,64	143.133,64	143.133,64	143.133,64	143.133,64	143.133,63

ENTIDADE: FUNDO MUNICIPAL DE SAÚDE

VGR: 999 Não se aplica

VCOD: 000 A DEFINIR

FGR: 600 Transferências Fundo a Fundo de Recursos do SUS provenientes do Govern

FCOD: 02 Transferências Fundo a Fundo de Recursos do SUS provenientes do Govern

CATEG.: 4 GRUPO: 4

Dotação Inicial: 442.846,54 Div. Meses: 442.846,54

JAN	FEV	MAR	ABR	MAI	JUN
36.903,88	36.903,88	36.903,88	36.903,88	36.903,88	36.903,88
JUL	AGO	SET	OUT	NOV	DEZ
36.903,88	36.903,88	36.903,88	36.903,88	36.903,88	36.903,86

ENTIDADE: FUNDO MUNICIPAL DE SAÚDE

VGR: 999 Não se aplica

VCOD: 000 A DEFINIR

FGR: 600 Transferências Fundo a Fundo de Recursos do SUS provenientes do Govern

FCOD: 02 Transferências Fundo a Fundo de Recursos do SUS provenientes do Govern

CATEG.: 4 GRUPO: 5

Dotação Inicial: 3.543,20 Div. Meses: 3.543,20

JAN	FEV	MAR	ABR	MAI	JUN
295,27	295,27	295,27	295,27	295,27	295,27
JUL	AGO	SET	OUT	NOV	DEZ
295,27	295,27	295,27	295,27	295,27	295,23

**LOA 2026****SEBASTIÃO BARROS - PI****PREF. MUN. DE SEBASTIAO BARROS**

Página 17 de 42

**Cronograma de Execução Mensal de Desembolso (Rascunho)**

ENTIDADE: FUNDO MUNICIPAL DE SAÚDE

VGR: 999 Não se aplica

VCOD: 000 A DEFINIR

FGR: 601 Transferências Fundo a Fundo de Recursos do SUS provenientes do Govern

FCOD: 02 Transferências Fundo a Fundo de Recursos do SUS provenientes do Govern

CATEG.: 3 GRUPO: 3

Dotação Inicial: 5.300,00 Div. Meses: 5.300,00

JAN	FEV	MAR	ABR	MAI	JUN
441,67	441,67	441,67	441,67	441,67	441,67
JUL	AGO	SET	OUT	NOV	DEZ
441,67	441,67	441,67	441,67	441,67	441,63

ENTIDADE: FUNDO MUNICIPAL DE SAÚDE

VGR: 999 Não se aplica

VCOD: 000 A DEFINIR

FGR: 601 Transferências Fundo a Fundo de Recursos do SUS provenientes do Govern

FCOD: 02 Transferências Fundo a Fundo de Recursos do SUS provenientes do Govern

CATEG.: 4 GRUPO: 4

Dotação Inicial: 642.757,50 Div. Meses: 642.757,50

JAN	FEV	MAR	ABR	MAI	JUN
53.563,13	53.563,13	53.563,13	53.563,13	53.563,13	53.563,13
JUL	AGO	SET	OUT	NOV	DEZ
53.563,13	53.563,13	53.563,13	53.563,13	53.563,13	53.563,07

ENTIDADE: FUNDO MUNICIPAL DE SAÚDE

VGR: 999 Não se aplica

VCOD: 000 A DEFINIR

FGR: 603 Transferências Fundo a Fundo de Recursos do SUS provenientes do Govern

FCOD: 02 Transferências Fundo a Fundo de Recursos do SUS provenientes do Govern

CATEG.: 4 GRUPO: 4

Dotação Inicial: 55.650,00 Div. Meses: 55.650,00

JAN	FEV	MAR	ABR	MAI	JUN
4.637,50	4.637,50	4.637,50	4.637,50	4.637,50	4.637,50
JUL	AGO	SET	OUT	NOV	DEZ
4.637,50	4.637,50	4.637,50	4.637,50	4.637,50	4.637,50

**LOA 2026**

**SEBASTIÃO BARROS - PI**

**PREF. MUN. DE SEBASTIAO BARROS**

Página 18 de 42

**Cronograma de Execução Mensal de Desembolso (Rascunho)**

ENTIDADE: FUNDO MUNICIPAL DE SAÚDE

VGR: 999 Não se aplica

VCOD: 000 A DEFINIR

FGR: 604 Transferências provenientes do Governo Federal destinadas ao venciment

FCOD: 02 Transferências provenientes do Governo Federal destinadas ao venciment

CATEG.: 3 GRUPO: 1

Dotação Inicial: 322.373,05 Div. Meses: 322.373,05

JAN	FEV	MAR	ABR	MAI	JUN
26.864,42	26.864,42	26.864,42	26.864,42	26.864,42	26.864,42
JUL	AGO	SET	OUT	NOV	DEZ
26.864,42	26.864,42	26.864,42	26.864,42	26.864,42	26.864,43

ENTIDADE: FUNDO MUNICIPAL DE SAÚDE

VGR: 999 Não se aplica

VCOD: 000 A DEFINIR

FGR: 604 Transferências provenientes do Governo Federal destinadas ao venciment

FCOD: 02 Transferências provenientes do Governo Federal destinadas ao venciment

CATEG.: 3 GRUPO: 3

Dotação Inicial: 130.766,87 Div. Meses: 130.766,87

JAN	FEV	MAR	ABR	MAI	JUN
10.897,24	10.897,24	10.897,24	10.897,24	10.897,24	10.897,24
JUL	AGO	SET	OUT	NOV	DEZ
10.897,24	10.897,24	10.897,24	10.897,24	10.897,24	10.897,23

ENTIDADE: FUNDO MUNICIPAL DE SAÚDE

VGR: 999 Não se aplica

VCOD: 000 A DEFINIR

FGR: 605 Assistência financeira da União destinada à complementação ao pagament

FCOD: 02 Assistência financeira da União destinada à complementação ao pagament

CATEG.: 3 GRUPO: 1

Dotação Inicial: 96.990,00 Div. Meses: 96.990,00

JAN	FEV	MAR	ABR	MAI	JUN
8.082,50	8.082,50	8.082,50	8.082,50	8.082,50	8.082,50
JUL	AGO	SET	OUT	NOV	DEZ
8.082,50	8.082,50	8.082,50	8.082,50	8.082,50	8.082,50

**LOA 2026****SEBASTIÃO BARROS - PI****PREF. MUN. DE SEBASTIAO BARROS**

Página 19 de 42

**Cronograma de Execução Mensal de Desembolso (Rascunho)**

ENTIDADE: FUNDO MUNICIPAL DE SAÚDE

VGR: 999 Não se aplica

VCOD: 000 A DEFINIR

FGR: 605 Assistência financeira da União destinada à complementação ao pagament

FCOD: 02 Assistência financeira da União destinada à complementação ao pagament

CATEG.: 3 GRUPO: 3

Dotação Inicial: 26.500,00 Div. Meses: 26.500,00

JAN	FEV	MAR	ABR	MAI	JUN
2.208,33	2.208,33	2.208,33	2.208,33	2.208,33	2.208,33
JUL	AGO	SET	OUT	NOV	DEZ
2.208,33	2.208,33	2.208,33	2.208,33	2.208,33	2.208,37

ENTIDADE: FUNDO MUNICIPAL DE SAÚDE

VGR: 999 Não se aplica

VCOD: 000 A DEFINIR

FGR: 621 Transferências Fundo a Fundo de Recursos do SUS provenientes do Govern

FCOD: 02 Transferências Fundo a Fundo de Recursos do SUS provenientes do Govern

CATEG.: 3 GRUPO: 1

Dotação Inicial: 16.711,71 Div. Meses: 16.711,71

JAN	FEV	MAR	ABR	MAI	JUN
1.392,64	1.392,64	1.392,64	1.392,64	1.392,64	1.392,64
JUL	AGO	SET	OUT	NOV	DEZ
1.392,64	1.392,64	1.392,64	1.392,64	1.392,64	1.392,67

ENTIDADE: FUNDO MUNICIPAL DE SAÚDE

VGR: 999 Não se aplica

VCOD: 000 A DEFINIR

FGR: 621 Transferências Fundo a Fundo de Recursos do SUS provenientes do Govern

FCOD: 02 Transferências Fundo a Fundo de Recursos do SUS provenientes do Govern

CATEG.: 3 GRUPO: 3

Dotação Inicial: 257.642,81 Div. Meses: 257.642,81

JAN	FEV	MAR	ABR	MAI	JUN
21.470,23	21.470,23	21.470,23	21.470,23	21.470,23	21.470,23
JUL	AGO	SET	OUT	NOV	DEZ
21.470,23	21.470,23	21.470,23	21.470,23	21.470,23	21.470,28

**LOA 2026**
**SEBASTIÃO BARROS - PI**
**PREF. MUN. DE SEBASTIAO BARROS**

Página 20 de 42

**Cronograma de Execução Mensal de Desembolso (Rascunho)**

ENTIDADE: FUNDO MUNICIPAL DE SAÚDE

VGR: 999 Não se aplica

VCOD: 000 A DEFINIR

FGR: 631 Transferências do Governo Federal referentes a Convênios e Instrumento

FCOD: 02 Transferências do Governo Federal referentes a Convênios e Instrumento

CATEG.: 4 GRUPO: 4

Dotação Inicial: 177.650,17 Div. Meses: 177.650,17

JAN	FEV	MAR	ABR	MAI	JUN
14.804,18	14.804,18	14.804,18	14.804,18	14.804,18	14.804,18
JUL	AGO	SET	OUT	NOV	DEZ
14.804,18	14.804,18	14.804,18	14.804,18	14.804,18	14.804,19

ENTIDADE: FUNDO MUNICIPAL DE SAÚDE

VGR: 999 Não se aplica

VCOD: 000 A DEFINIR

FGR: 899 Outros Recursos Vinculados

FCOD: 05 Outros Recursos Vinculados

CATEG.: 3 GRUPO: 1

Dotação Inicial: 5.544,86 Div. Meses: 5.544,86

JAN	FEV	MAR	ABR	MAI	JUN
462,07	462,07	462,07	462,07	462,07	462,07
JUL	AGO	SET	OUT	NOV	DEZ
462,07	462,07	462,07	462,07	462,07	462,09

ENTIDADE: FUNDO MUNICIPAL DE SAÚDE

VGR: 999 Não se aplica

VCOD: 000 A DEFINIR

FGR: 899 Outros Recursos Vinculados

FCOD: 05 Outros Recursos Vinculados

CATEG.: 3 GRUPO: 3

Dotação Inicial: 27.613,53 Div. Meses: 27.613,53

JAN	FEV	MAR	ABR	MAI	JUN
2.301,13	2.301,13	2.301,13	2.301,13	2.301,13	2.301,13
JUL	AGO	SET	OUT	NOV	DEZ
2.301,13	2.301,13	2.301,13	2.301,13	2.301,13	2.301,10

28/10/2025 09:33:13

(Continua na página seguinte)

**LOA 2026****SEBASTIÃO BARROS - PI****PREF. MUN. DE SEBASTIAO BARROS**

Página 21 de 42

**Cronograma de Execução Mensal de Desembolso (Rascunho)**

ENTIDADE: FUNDO MUNICIPAL DE SAÚDE

VGR: 999 Não se aplica

VCOD: 000 A DEFINIR

FGR: 899 Outros Recursos Vinculados

FCOD: 05 Outros Recursos Vinculados

CATEG.: 4 GRUPO: 4

Dotação Inicial: 8.904,00 Div. Meses: 8.904,00

JAN	FEV	MAR	ABR	MAI	JUN
742,00	742,00	742,00	742,00	742,00	742,00
JUL	AGO	SET	OUT	NOV	DEZ
742,00	742,00	742,00	742,00	742,00	742,00

ENTIDADE: SECRETARIA DE EDUCAÇÃO

VGR: 200 Educação - Despesas com MDE

VCOD: 000 A DEFINIR

FGR: 500 Recursos não Vinculados de Impostos

FCOD: 00 Recursos não Vinculados de Impostos

CATEG.: 3 GRUPO: 1

Dotação Inicial: 1.716.027,65 Div. Meses: 1.716.027,65

JAN	FEV	MAR	ABR	MAI	JUN
143.002,30	143.002,30	143.002,30	143.002,30	143.002,30	143.002,30
JUL	AGO	SET	OUT	NOV	DEZ
143.002,30	143.002,30	143.002,30	143.002,30	143.002,30	143.002,35

ENTIDADE: SECRETARIA DE EDUCAÇÃO

VGR: 200 Educação - Despesas com MDE

VCOD: 000 A DEFINIR

FGR: 500 Recursos não Vinculados de Impostos

FCOD: 00 Recursos não Vinculados de Impostos

CATEG.: 3 GRUPO: 3

Dotação Inicial: 1.898.927,71 Div. Meses: 1.898.927,71

JAN	FEV	MAR	ABR	MAI	JUN
158.243,98	158.243,98	158.243,98	158.243,98	158.243,98	158.243,98
JUL	AGO	SET	OUT	NOV	DEZ
158.243,98	158.243,98	158.243,98	158.243,98	158.243,98	158.243,93

**LOA 2026**
**SEBASTIÃO BARROS - PI**
**PREF. MUN. DE SEBASTIAO BARROS**

Página 22 de 42

**Cronograma de Execução Mensal de Desembolso (Rascunho)**

ENTIDADE: SECRETRIA DE EDUCAÇÃO

VGR: 200 Educação - Despesas com MDE

VCOD: 000 A DEFINIR

FGR: 500 Recursos não Vinculados de Impostos

FCOD: 00 Recursos não Vinculados de Impostos

CATEG.: 4 GRUPO: 4

Dotação Inicial: 296.396,26 Div. Meses: 296.396,26

JAN	FEV	MAR	ABR	MAI	JUN
24.699,69	24.699,69	24.699,69	24.699,69	24.699,69	24.699,69
JUL	AGO	SET	OUT	NOV	DEZ
24.699,69	24.699,69	24.699,69	24.699,69	24.699,69	24.699,67

ENTIDADE: SECRETRIA DE EDUCAÇÃO

VGR: 200 Educação - Despesas com MDE

VCOD: 000 A DEFINIR

FGR: 500 Recursos não Vinculados de Impostos

FCOD: 00 Recursos não Vinculados de Impostos

CATEG.: 4 GRUPO: 5

Dotação Inicial: 496,05 Div. Meses: 496,05

JAN	FEV	MAR	ABR	MAI	JUN
41,34	41,34	41,34	41,34	41,34	41,34
JUL	AGO	SET	OUT	NOV	DEZ
41,34	41,34	41,34	41,34	41,34	41,31

ENTIDADE: SECRETRIA DE EDUCAÇÃO

VGR: 999 Não se aplica

VCOD: 000 A DEFINIR

FGR: 544 Recursos de Precatórios do FUNDEF

FCOD: 00 Recursos de Precatórios do FUNDEF

CATEG.: 3 GRUPO: 3

Dotação Inicial: 64.716,17 Div. Meses: 64.716,17

JAN	FEV	MAR	ABR	MAI	JUN
5.393,01	5.393,01	5.393,01	5.393,01	5.393,01	5.393,01
JUL	AGO	SET	OUT	NOV	DEZ
5.393,01	5.393,01	5.393,01	5.393,01	5.393,01	5.393,06

28/10/2025 09:33:14

(Continua na página seguinte)

**LOA 2026****SEBASTIÃO BARROS - PI****PREF. MUN. DE SEBASTIAO BARROS**

Página 23 de 42

**Cronograma de Execução Mensal de Desembolso (Rascunho)**

ENTIDADE: SECRETARIA DE EDUCAÇÃO

VGR: 999 Não se aplica

VCOD: 000 A DEFINIR

FGR: 544 Recursos de Precatórios do FUNDEF

FCOD: 00 Recursos de Precatórios do FUNDEF

CATEG.: 4 GRUPO: 4

Dotação Inicial: 50.085,00 Div. Meses: 50.085,00

JAN	FEV	MAR	ABR	MAI	JUN
4.173,75	4.173,75	4.173,75	4.173,75	4.173,75	4.173,75
JUL	AGO	SET	OUT	NOV	DEZ
4.173,75	4.173,75	4.173,75	4.173,75	4.173,75	4.173,75

ENTIDADE: SECRETARIA DE EDUCAÇÃO

VGR: 999 Não se aplica

VCOD: 000 A DEFINIR

FGR: 545 Recursos de Precatórios do FUNDEB (2007- 2020).

FCOD: 05 Recursos de Precatórios do FUNDEB (2007- 2020).

CATEG.: 3 GRUPO: 3

Dotação Inicial: 6.360,00 Div. Meses: 6.360,00

JAN	FEV	MAR	ABR	MAI	JUN
530,00	530,00	530,00	530,00	530,00	530,00
JUL	AGO	SET	OUT	NOV	DEZ
530,00	530,00	530,00	530,00	530,00	530,00

ENTIDADE: SECRETARIA DE EDUCAÇÃO

VGR: 999 Não se aplica

VCOD: 000 A DEFINIR

FGR: 545 Recursos de Precatórios do FUNDEB (2007- 2020).

FCOD: 05 Recursos de Precatórios do FUNDEB (2007- 2020).

CATEG.: 4 GRUPO: 4

Dotação Inicial: 4.240,00 Div. Meses: 4.240,00

JAN	FEV	MAR	ABR	MAI	JUN
353,33	353,33	353,33	353,33	353,33	353,33
JUL	AGO	SET	OUT	NOV	DEZ
353,33	353,33	353,33	353,33	353,33	353,37



**LOA 2026**

**SEBASTIÃO BARROS - PI**

**PREF. MUN. DE SEBASTIAO BARROS**

Página 24 de 42

**Cronograma de Execução Mensal de Desembolso (Rascunho)**

ENTIDADE: SECRETRIA DE EDUCAÇÃO

VGR: 999 Não se aplica

VCOD: 000 A DEFINIR

FGR: 550 Transferência do Salário-Educação

FCOD: 01 Transferência do Salário-Educação

CATEG.: 3 GRUPO: 3

Dotação Inicial: 209.355,89 Div. Meses: 209.355,89

JAN	FEV	MAR	ABR	MAI	JUN
17.446,32	17.446,32	17.446,32	17.446,32	17.446,32	17.446,32
JUL	AGO	SET	OUT	NOV	DEZ
17.446,32	17.446,32	17.446,32	17.446,32	17.446,32	17.446,37

ENTIDADE: SECRETRIA DE EDUCAÇÃO

VGR: 999 Não se aplica

VCOD: 000 A DEFINIR

FGR: 550 Transferência do Salário-Educação

FCOD: 01 Transferência do Salário-Educação

CATEG.: 4 GRUPO: 4

Dotação Inicial: 15.900,00 Div. Meses: 15.900,00

JAN	FEV	MAR	ABR	MAI	JUN
1.325,00	1.325,00	1.325,00	1.325,00	1.325,00	1.325,00
JUL	AGO	SET	OUT	NOV	DEZ
1.325,00	1.325,00	1.325,00	1.325,00	1.325,00	1.325,00

ENTIDADE: SECRETRIA DE EDUCAÇÃO

VGR: 999 Não se aplica

VCOD: 000 A DEFINIR

FGR: 551 Transferências de Recursos do FNDE referentes ao Programa Dinheiro Dir

FCOD: 01 Transferências de Recursos do FNDE referentes ao Programa Dinheiro Dir

CATEG.: 3 GRUPO: 3

Dotação Inicial: 2.878,96 Div. Meses: 2.878,96

JAN	FEV	MAR	ABR	MAI	JUN
239,91	239,91	239,91	239,91	239,91	239,91
JUL	AGO	SET	OUT	NOV	DEZ
239,91	239,91	239,91	239,91	239,91	239,95

**LOA 2026****SEBASTIÃO BARROS - PI****PREF. MUN. DE SEBASTIAO BARROS**

Página 25 de 42

**Cronograma de Execução Mensal de Desembolso (Rascunho)**

ENTIDADE: SECRETARIA DE EDUCAÇÃO

VGR: 999 Não se aplica

VCOD: 000 A DEFINIR

FGR: 551 Transferências de Recursos do FNDE referentes ao Programa Dinheiro Dir

FCOD: 01 Transferências de Recursos do FNDE referentes ao Programa Dinheiro Dir

CATEG.: 4 GRUPO: 4

Dotação Inicial: 758,94

Div. Meses: 758,94

JAN	FEV	MAR	ABR	MAI	JUN
63,24	63,24	63,24	63,24	63,24	63,24
JUL	AGO	SET	OUT	NOV	DEZ
63,24	63,24	63,24	63,24	63,24	63,30

ENTIDADE: SECRETARIA DE EDUCAÇÃO

VGR: 999 Não se aplica

VCOD: 000 A DEFINIR

FGR: 552 Transferências de Recursos do FNDE referentes ao Programa Nacional de

FCOD: 01 Transferências de Recursos do FNDE referentes ao Programa Nacional de

CATEG.: 3 GRUPO: 3

Dotação Inicial: 192.390,00

Div. Meses: 192.390,00

JAN	FEV	MAR	ABR	MAI	JUN
16.032,50	16.032,50	16.032,50	16.032,50	16.032,50	16.032,50
JUL	AGO	SET	OUT	NOV	DEZ
16.032,50	16.032,50	16.032,50	16.032,50	16.032,50	16.032,50

ENTIDADE: SECRETARIA DE EDUCAÇÃO

VGR: 999 Não se aplica

VCOD: 000 A DEFINIR

FGR: 553 Transferências de Recursos do FNDE Referentes ao Programa Nacional de

FCOD: 01 Transferências de Recursos do FNDE Referentes ao Programa Nacional de

CATEG.: 3 GRUPO: 3

Dotação Inicial: 130.882,56

Div. Meses: 130.882,56

JAN	FEV	MAR	ABR	MAI	JUN
10.906,88	10.906,88	10.906,88	10.906,88	10.906,88	10.906,88
JUL	AGO	SET	OUT	NOV	DEZ
10.906,88	10.906,88	10.906,88	10.906,88	10.906,88	10.906,88

**LOA 2026**
**SEBASTIÃO BARROS - PI**
**PREF. MUN. DE SEBASTIAO BARROS**

Página 26 de 42

**Cronograma de Execução Mensal de Desembolso (Rascunho)**

ENTIDADE: SECRETRIA DE EDUCAÇÃO

VGR: 999 Não se aplica

VCOD: 000 A DEFINIR

FGR: 569 Outras Transferências de Recursos do FNDE

FCOD: 01 Outras Transferências de Recursos do FNDE

CATEG.: 3 GRUPO: 3

Dotação Inicial: 12.277,21 Div. Meses: 12.277,21

JAN	FEV	MAR	ABR	MAI	JUN
1.023,10	1.023,10	1.023,10	1.023,10	1.023,10	1.023,10
JUL	AGO	SET	OUT	NOV	DEZ
1.023,10	1.023,10	1.023,10	1.023,10	1.023,10	1.023,11

ENTIDADE: SECRETRIA DE EDUCAÇÃO

VGR: 999 Não se aplica

VCOD: 000 A DEFINIR

FGR: 569 Outras Transferências de Recursos do FNDE

FCOD: 01 Outras Transferências de Recursos do FNDE

CATEG.: 4 GRUPO: 4

Dotação Inicial: 556,50 Div. Meses: 556,50

JAN	FEV	MAR	ABR	MAI	JUN
46,38	46,38	46,38	46,38	46,38	46,38
JUL	AGO	SET	OUT	NOV	DEZ
46,38	46,38	46,38	46,38	46,38	46,32

ENTIDADE: SECRETRIA DE EDUCAÇÃO

VGR: 999 Não se aplica

VCOD: 000 A DEFINIR

FGR: 570 Transferências do Governo Federal referentes a Convênios e Instrumento

FCOD: 05 Transferências do Governo Federal referentes a Convênios e Instrumento

CATEG.: 3 GRUPO: 3

Dotação Inicial: 21.967,86 Div. Meses: 21.967,86

JAN	FEV	MAR	ABR	MAI	JUN
1.830,65	1.830,65	1.830,65	1.830,65	1.830,65	1.830,65
JUL	AGO	SET	OUT	NOV	DEZ
1.830,65	1.830,65	1.830,65	1.830,65	1.830,65	1.830,71

**LOA 2026****SEBASTIÃO BARROS - PI****PREF. MUN. DE SEBASTIAO BARROS**

Página 27 de 42

**Cronograma de Execução Mensal de Desembolso (Rascunho)**

ENTIDADE: SECRETARIA DE EDUCAÇÃO

VGR: 999 Não se aplica

VCOD: 000 A DEFINIR

FGR: 570 Transferências do Governo Federal referentes a Convênios e Instrumento

FCOD: 05 Transferências do Governo Federal referentes a Convênios e Instrumento

CATEG.: 4 GRUPO: 4

Dotação Inicial: 200.632,11 Div. Meses: 200.632,11

JAN 16.719,34	FEV 16.719,34	MAR 16.719,34	ABR 16.719,34	MAI 16.719,34	JUN 16.719,34
JUL 16.719,34	AGO 16.719,34	SET 16.719,34	OUT 16.719,34	NOV 16.719,34	DEZ 16.719,37

ENTIDADE: SECRETARIA DE EDUCAÇÃO

VGR: 999 Não se aplica

VCOD: 000 A DEFINIR

FGR: 571 Transferências do Estado referentes a Convênios e Instrumentos Congêne

FCOD: 05 Transferências do Estado referentes a Convênios e Instrumentos Congêne

CATEG.: 4 GRUPO: 4

Dotação Inicial: 111.300,00 Div. Meses: 111.300,00

JAN 9.275,00	FEV 9.275,00	MAR 9.275,00	ABR 9.275,00	MAI 9.275,00	JUN 9.275,00
JUL 9.275,00	AGO 9.275,00	SET 9.275,00	OUT 9.275,00	NOV 9.275,00	DEZ 9.275,00

ENTIDADE: SECRETARIA DE EDUCAÇÃO

VGR: 999 Não se aplica

VCOD: 000 A DEFINIR

FGR: 576 Transferências de Recursos dos Estados para programas de educação

FCOD: 05 Transferências de Recursos dos Estados para programas de educação

CATEG.: 3 GRUPO: 3

Dotação Inicial: 143.100,00 Div. Meses: 143.100,00

JAN 11.925,00	FEV 11.925,00	MAR 11.925,00	ABR 11.925,00	MAI 11.925,00	JUN 11.925,00
JUL 11.925,00	AGO 11.925,00	SET 11.925,00	OUT 11.925,00	NOV 11.925,00	DEZ 11.925,00

**LOA 2026****SEBASTIÃO BARROS - PI****PREF. MUN. DE SEBASTIAO BARROS**

Página 28 de 42

**Cronograma de Execução Mensal de Desembolso (Rascunho)**

ENTIDADE: SECRETARIA DE EDUCAÇÃO

VGR: 999 Não se aplica

VCOD: 000 A DEFINIR

FGR: 599 Outros Recursos Vinculados à Educação

FCOD: 05 Outros Recursos Vinculados à Educação

CATEG.: 3 GRUPO: 1

Dotação Inicial: 4.240,00 Div. Meses: 4.240,00

JAN	FEV	MAR	ABR	MAI	JUN
353,33	353,33	353,33	353,33	353,33	353,33
JUL	AGO	SET	OUT	NOV	DEZ
353,33	353,33	353,33	353,33	353,33	353,37

ENTIDADE: SECRETARIA DE EDUCAÇÃO

VGR: 999 Não se aplica

VCOD: 000 A DEFINIR

FGR: 599 Outros Recursos Vinculados à Educação

FCOD: 05 Outros Recursos Vinculados à Educação

CATEG.: 3 GRUPO: 3

Dotação Inicial: 19.080,00 Div. Meses: 19.080,00

JAN	FEV	MAR	ABR	MAI	JUN
1.590,00	1.590,00	1.590,00	1.590,00	1.590,00	1.590,00
JUL	AGO	SET	OUT	NOV	DEZ
1.590,00	1.590,00	1.590,00	1.590,00	1.590,00	1.590,00

ENTIDADE: SECRETARIA DE EDUCAÇÃO

VGR: 999 Não se aplica

VCOD: 000 A DEFINIR

FGR: 700 Outras Transferências de Convênios ou Instrumentos Congêneres da União

FCOD: 05 Outras Transferências de Convênios ou Instrumentos Congêneres da União

CATEG.: 4 GRUPO: 4

Dotação Inicial: 28.168,45 Div. Meses: 28.168,45

JAN	FEV	MAR	ABR	MAI	JUN
2.347,37	2.347,37	2.347,37	2.347,37	2.347,37	2.347,37
JUL	AGO	SET	OUT	NOV	DEZ
2.347,37	2.347,37	2.347,37	2.347,37	2.347,37	2.347,38

28/10/2025 09:33:14

(Continua na página seguinte)

**LOA 2026****SEBASTIÃO BARROS - PI****PREF. MUN. DE SEBASTIAO BARROS**

Página 29 de 42

**Cronograma de Execução Mensal de Desembolso (Rascunho)**

ENTIDADE: SECRETRIA DE EDUCAÇÃO

VGR: 999 Não se aplica

VCOD: 000 A DEFINIR

FGR: 701 Outras Transferências de Convênios ou Instrumentos Congêneres dos Esta

FCOD: 05 Outras Transferências de Convênios ou Instrumentos Congêneres dos Esta

CATEG.: 4 GRUPO: 4

Dotação Inicial: 122.430,00 Div. Meses: 122.430,00

JAN	FEV	MAR	ABR	MAI	JUN
10.202,50	10.202,50	10.202,50	10.202,50	10.202,50	10.202,50
JUL	AGO	SET	OUT	NOV	DEZ
10.202,50	10.202,50	10.202,50	10.202,50	10.202,50	10.202,50

ENTIDADE: CAMARA MUNICIPAL DE SEBASTIÃO BARROS

VGR: 999 Não se aplica

VCOD: 000 A DEFINIR

FGR: 500 Recursos não Vinculados de Impostos

FCOD: 00 Recursos não Vinculados de Impostos

CATEG.: 3 GRUPO: 1

Dotação Inicial: 1.153.500,00 Div. Meses: 1.153.500,00

JAN	FEV	MAR	ABR	MAI	JUN
96.125,00	96.125,00	96.125,00	96.125,00	96.125,00	96.125,00
JUL	AGO	SET	OUT	NOV	DEZ
96.125,00	96.125,00	96.125,00	96.125,00	96.125,00	96.125,00

ENTIDADE: CAMARA MUNICIPAL DE SEBASTIÃO BARROS

VGR: 999 Não se aplica

VCOD: 000 A DEFINIR

FGR: 500 Recursos não Vinculados de Impostos

FCOD: 00 Recursos não Vinculados de Impostos

CATEG.: 3 GRUPO: 2

Dotação Inicial: 2.500,00 Div. Meses: 2.500,00

JAN	FEV	MAR	ABR	MAI	JUN
208,33	208,33	208,33	208,33	208,33	208,33
JUL	AGO	SET	OUT	NOV	DEZ
208,33	208,33	208,33	208,33	208,33	208,37

**LOA 2026**
**SEBASTIÃO BARROS - PI**
**PREF. MUN. DE SEBASTIAO BARROS**

Página 30 de 42

**Cronograma de Execução Mensal de Desembolso (Rascunho)**

ENTIDADE: CAMARA MUNICIPAL DE SEBASTIÃO BARROS

VGR: 999 Não se aplica

VCOD: 000 A DEFINIR

FGR: 500 Recursos não Vinculados de Impostos

FCOD: 00 Recursos não Vinculados de Impostos

CATEG.: 3 GRUPO: 3

Dotação Inicial: 482.800,00 Div. Meses: 482.800,00

JAN	FEV	MAR	ABR	MAI	JUN
40.233,33	40.233,33	40.233,33	40.233,33	40.233,33	40.233,33
JUL	AGO	SET	OUT	NOV	DEZ
40.233,33	40.233,33	40.233,33	40.233,33	40.233,33	40.233,37

ENTIDADE: CAMARA MUNICIPAL DE SEBASTIÃO BARROS

VGR: 999 Não se aplica

VCOD: 000 A DEFINIR

FGR: 500 Recursos não Vinculados de Impostos

FCOD: 00 Recursos não Vinculados de Impostos

CATEG.: 4 GRUPO: 4

Dotação Inicial: 113.000,00 Div. Meses: 113.000,00

JAN	FEV	MAR	ABR	MAI	JUN
9.416,67	9.416,67	9.416,67	9.416,67	9.416,67	9.416,67
JUL	AGO	SET	OUT	NOV	DEZ
9.416,67	9.416,67	9.416,67	9.416,67	9.416,67	9.416,63

ENTIDADE: CAMARA MUNICIPAL DE SEBASTIÃO BARROS

VGR: 999 Não se aplica

VCOD: 000 A DEFINIR

FGR: 500 Recursos não Vinculados de Impostos

FCOD: 00 Recursos não Vinculados de Impostos

CATEG.: 4 GRUPO: 6

Dotação Inicial: 7.000,00 Div. Meses: 7.000,00

JAN	FEV	MAR	ABR	MAI	JUN
583,33	583,33	583,33	583,33	583,33	583,33
JUL	AGO	SET	OUT	NOV	DEZ
583,33	583,33	583,33	583,33	583,33	583,37

**LOA 2026****SEBASTIÃO BARROS - PI****PREF. MUN. DE SEBASTIAO BARROS**

Página 31 de 42

**Cronograma de Execução Mensal de Desembolso (Rascunho)**

ENTIDADE: PREFEITURA MUNICIPAL DE SEBASTIAO BARROS

VGR: 999 Não se aplica

VCOD: 000 A DEFINIR

FGR: 500 Recursos não Vinculados de Impostos

FCOD: 00 Recursos não Vinculados de Impostos

CATEG.: 3 GRUPO: 1

Dotação Inicial: 2.627.242,86 Div. Meses: 2.627.242,86

JAN	FEV	MAR	ABR	MAI	JUN
218.936,90	218.936,90	218.936,90	218.936,90	218.936,90	218.936,90
JUL	AGO	SET	OUT	NOV	DEZ
218.936,90	218.936,90	218.936,90	218.936,90	218.936,90	218.936,96

ENTIDADE: PREFEITURA MUNICIPAL DE SEBASTIAO BARROS

VGR: 999 Não se aplica

VCOD: 000 A DEFINIR

FGR: 500 Recursos não Vinculados de Impostos

FCOD: 00 Recursos não Vinculados de Impostos

CATEG.: 3 GRUPO: 2

Dotação Inicial: 2.834,57 Div. Meses: 2.834,57

JAN	FEV	MAR	ABR	MAI	JUN
236,21	236,21	236,21	236,21	236,21	236,21
JUL	AGO	SET	OUT	NOV	DEZ
236,21	236,21	236,21	236,21	236,21	236,26

ENTIDADE: PREFEITURA MUNICIPAL DE SEBASTIAO BARROS

VGR: 999 Não se aplica

VCOD: 000 A DEFINIR

FGR: 500 Recursos não Vinculados de Impostos

FCOD: 00 Recursos não Vinculados de Impostos

CATEG.: 3 GRUPO: 3

Dotação Inicial: 5.256.762,05 Div. Meses: 5.256.762,05

JAN	FEV	MAR	ABR	MAI	JUN
438.063,50	438.063,50	438.063,50	438.063,50	438.063,50	438.063,50
JUL	AGO	SET	OUT	NOV	DEZ
438.063,50	438.063,50	438.063,50	438.063,50	438.063,50	438.063,55

**LOA 2026**
**SEBASTIÃO BARROS - PI**
**PREF. MUN. DE SEBASTIAO BARROS**

Página 32 de 42

**Cronograma de Execução Mensal de Desembolso (Rascunho)**

ENTIDADE: PREFEITURA MUNICIPAL DE SEBASTIAO BARROS

VGR: 999 Não se aplica

VCOD: 000 A DEFINIR

FGR: 500 Recursos não Vinculados de Impostos

FCOD: 00 Recursos não Vinculados de Impostos

CATEG.: 4 GRUPO: 4

Dotação Inicial: 566.873,37 Div. Meses: 566.873,37

JAN	FEV	MAR	ABR	MAI	JUN
47.239,45	47.239,45	47.239,45	47.239,45	47.239,45	47.239,45
JUL	AGO	SET	OUT	NOV	DEZ
47.239,45	47.239,45	47.239,45	47.239,45	47.239,45	47.239,42

ENTIDADE: PREFEITURA MUNICIPAL DE SEBASTIAO BARROS

VGR: 999 Não se aplica

VCOD: 000 A DEFINIR

FGR: 500 Recursos não Vinculados de Impostos

FCOD: 00 Recursos não Vinculados de Impostos

CATEG.: 4 GRUPO: 6

Dotação Inicial: 612.150,00 Div. Meses: 612.150,00

JAN	FEV	MAR	ABR	MAI	JUN
51.012,50	51.012,50	51.012,50	51.012,50	51.012,50	51.012,50
JUL	AGO	SET	OUT	NOV	DEZ
51.012,50	51.012,50	51.012,50	51.012,50	51.012,50	51.012,50

ENTIDADE: PREFEITURA MUNICIPAL DE SEBASTIAO BARROS

VGR: 999 Não se aplica

VCOD: 000 A DEFINIR

FGR: 500 Recursos não Vinculados de Impostos

FCOD: 00 Recursos não Vinculados de Impostos

CATEG.: 9 GRUPO: 9

Dotação Inicial: 422.770,00 Div. Meses: 422.770,00

JAN	FEV	MAR	ABR	MAI	JUN
35.230,83	35.230,83	35.230,83	35.230,83	35.230,83	35.230,83
JUL	AGO	SET	OUT	NOV	DEZ
35.230,83	35.230,83	35.230,83	35.230,83	35.230,83	35.230,87

**LOA 2026****SEBASTIÃO BARROS - PI****PREF. MUN. DE SEBASTIAO BARROS**

Página 33 de 42

**Cronograma de Execução Mensal de Desembolso (Rascunho)**

ENTIDADE: PREFEITURA MUNICIPAL DE SEBASTIAO BARROS

VGR: 999 Não se aplica

VCOD: 000 A DEFINIR

FGR: 544 Recursos de Precatórios do FUNDEF

FCOD: 00 Recursos de Precatórios do FUNDEF

CATEG.: 3 GRUPO: 1

Dotação Inicial: 20.000,00 Div. Meses: 20.000,00

JAN	FEV	MAR	ABR	MAI	JUN
1.666,67	1.666,67	1.666,67	1.666,67	1.666,67	1.666,67
JUL	AGO	SET	OUT	NOV	DEZ
1.666,67	1.666,67	1.666,67	1.666,67	1.666,67	1.666,63

ENTIDADE: PREFEITURA MUNICIPAL DE SEBASTIAO BARROS

VGR: 999 Não se aplica

VCOD: 000 A DEFINIR

FGR: 544 Recursos de Precatórios do FUNDEF

FCOD: 00 Recursos de Precatórios do FUNDEF

CATEG.: 3 GRUPO: 3

Dotação Inicial: 20.000,00 Div. Meses: 20.000,00

JAN	FEV	MAR	ABR	MAI	JUN
1.666,67	1.666,67	1.666,67	1.666,67	1.666,67	1.666,67
JUL	AGO	SET	OUT	NOV	DEZ
1.666,67	1.666,67	1.666,67	1.666,67	1.666,67	1.666,63

ENTIDADE: PREFEITURA MUNICIPAL DE SEBASTIAO BARROS

VGR: 999 Não se aplica

VCOD: 000 A DEFINIR

FGR: 700 Outras Transferências de Convênios ou Instrumentos Congêneres da União

FCOD: 05 Outras Transferências de Convênios ou Instrumentos Congêneres da União

CATEG.: 3 GRUPO: 1

Dotação Inicial: 44.520,00 Div. Meses: 44.520,00

JAN	FEV	MAR	ABR	MAI	JUN
3.710,00	3.710,00	3.710,00	3.710,00	3.710,00	3.710,00
JUL	AGO	SET	OUT	NOV	DEZ
3.710,00	3.710,00	3.710,00	3.710,00	3.710,00	3.710,00

**LOA 2026**

**SEBASTIÃO BARROS - PI**

**PREF. MUN. DE SEBASTIAO BARROS**

Página 34 de 42

**Cronograma de Execução Mensal de Desembolso (Rascunho)**

ENTIDADE: PREFEITURA MUNICIPAL DE SEBASTIAO BARROS

VGR: 999 Não se aplica

VCOD: 000 A DEFINIR

FGR: 700 Outras Transferências de Convênios ou Instrumentos Congêneres da União

FCOD: 05 Outras Transferências de Convênios ou Instrumentos Congêneres da União

CATEG.: 3 GRUPO: 3

Dotação Inicial: 111.300,00 Div. Meses: 111.300,00

JAN	FEV	MAR	ABR	MAI	JUN
9.275,00	9.275,00	9.275,00	9.275,00	9.275,00	9.275,00
JUL	AGO	SET	OUT	NOV	DEZ
9.275,00	9.275,00	9.275,00	9.275,00	9.275,00	9.275,00

ENTIDADE: PREFEITURA MUNICIPAL DE SEBASTIAO BARROS

VGR: 999 Não se aplica

VCOD: 000 A DEFINIR

FGR: 700 Outras Transferências de Convênios ou Instrumentos Congêneres da União

FCOD: 05 Outras Transferências de Convênios ou Instrumentos Congêneres da União

CATEG.: 4 GRUPO: 4

Dotação Inicial: 1.151.611,53 Div. Meses: 1.151.611,53

JAN	FEV	MAR	ABR	MAI	JUN
95.967,63	95.967,63	95.967,63	95.967,63	95.967,63	95.967,63
JUL	AGO	SET	OUT	NOV	DEZ
95.967,63	95.967,63	95.967,63	95.967,63	95.967,63	95.967,60

ENTIDADE: PREFEITURA MUNICIPAL DE SEBASTIAO BARROS

VGR: 999 Não se aplica

VCOD: 000 A DEFINIR

FGR: 701 Outras Transferências de Convênios ou Instrumentos Congêneres dos Esta

FCOD: 05 Outras Transferências de Convênios ou Instrumentos Congêneres dos Esta

CATEG.: 4 GRUPO: 4

Dotação Inicial: 320.039,57 Div. Meses: 320.039,57

JAN	FEV	MAR	ABR	MAI	JUN
26.669,96	26.669,96	26.669,96	26.669,96	26.669,96	26.669,96
JUL	AGO	SET	OUT	NOV	DEZ
26.669,96	26.669,96	26.669,96	26.669,96	26.669,96	26.670,01

**LOA 2026****SEBASTIÃO BARROS - PI****PREF. MUN. DE SEBASTIAO BARROS**

Página 35 de 42

**Cronograma de Execução Mensal de Desembolso (Rascunho)**

ENTIDADE: PREFEITURA MUNICIPAL DE SEBASTIAO BARROS

VGR: 999 Não se aplica

VCOD: 000 A DEFINIR

FGR: 704 Transferências da União Referentes a Compensações Financeiras pela Exp

FCOD: 05 Transferências da União Referentes a Compensações Financeiras pela Exp

CATEG.: 3 GRUPO: 3

Dotação Inicial: 5.300,00

Div. Meses: 5.300,00

JAN	FEV	MAR	ABR	MAI	JUN
441,67	441,67	441,67	441,67	441,67	441,67
JUL	AGO	SET	OUT	NOV	DEZ
441,67	441,67	441,67	441,67	441,67	441,63

ENTIDADE: PREFEITURA MUNICIPAL DE SEBASTIAO BARROS

VGR: 999 Não se aplica

VCOD: 000 A DEFINIR

FGR: 704 Transferências da União Referentes a Compensações Financeiras pela Exp

FCOD: 05 Transferências da União Referentes a Compensações Financeiras pela Exp

CATEG.: 4 GRUPO: 4

Dotação Inicial: 166.950,00

Div. Meses: 166.950,00

JAN	FEV	MAR	ABR	MAI	JUN
13.912,50	13.912,50	13.912,50	13.912,50	13.912,50	13.912,50
JUL	AGO	SET	OUT	NOV	DEZ
13.912,50	13.912,50	13.912,50	13.912,50	13.912,50	13.912,50

ENTIDADE: PREFEITURA MUNICIPAL DE SEBASTIAO BARROS

VGR: 999 Não se aplica

VCOD: 000 A DEFINIR

FGR: 706 Transferência Especial da União

FCOD: 05 Transferência Especial da União

CATEG.: 3 GRUPO: 3

Dotação Inicial: 50.085,00

Div. Meses: 50.085,00

JAN	FEV	MAR	ABR	MAI	JUN
4.173,75	4.173,75	4.173,75	4.173,75	4.173,75	4.173,75
JUL	AGO	SET	OUT	NOV	DEZ
4.173,75	4.173,75	4.173,75	4.173,75	4.173,75	4.173,75

**LOA 2026**

**SEBASTIÃO BARROS - PI**

**PREF. MUN. DE SEBASTIAO BARROS**

Página 36 de 42

**Cronograma de Execução Mensal de Desembolso (Rascunho)**

ENTIDADE: PREFEITURA MUNICIPAL DE SEBASTIAO BARROS

VGR: 999 Não se aplica

VCOD: 000 A DEFINIR

FGR: 706 Transferência Especial da União

FCOD: 05 Transferência Especial da União

CATEG.: 4 GRUPO: 4

Dotação Inicial: 16.695,00 Div. Meses: 16.695,00

JAN	FEV	MAR	ABR	MAI	JUN
1.391,25	1.391,25	1.391,25	1.391,25	1.391,25	1.391,25
JUL	AGO	SET	OUT	NOV	DEZ
1.391,25	1.391,25	1.391,25	1.391,25	1.391,25	1.391,25

ENTIDADE: PREFEITURA MUNICIPAL DE SEBASTIAO BARROS

VGR: 999 Não se aplica

VCOD: 000 A DEFINIR

FGR: 710 Transferência Especial dos Estados

FCOD: 05 Transferência Especial dos Estados

CATEG.: 3 GRUPO: 3

Dotação Inicial: 15.900,00 Div. Meses: 15.900,00

JAN	FEV	MAR	ABR	MAI	JUN
1.325,00	1.325,00	1.325,00	1.325,00	1.325,00	1.325,00
JUL	AGO	SET	OUT	NOV	DEZ
1.325,00	1.325,00	1.325,00	1.325,00	1.325,00	1.325,00

ENTIDADE: PREFEITURA MUNICIPAL DE SEBASTIAO BARROS

VGR: 999 Não se aplica

VCOD: 000 A DEFINIR

FGR: 710 Transferência Especial dos Estados

FCOD: 05 Transferência Especial dos Estados

CATEG.: 4 GRUPO: 4

Dotação Inicial: 10.600,00 Div. Meses: 10.600,00

JAN	FEV	MAR	ABR	MAI	JUN
883,33	883,33	883,33	883,33	883,33	883,33
JUL	AGO	SET	OUT	NOV	DEZ
883,33	883,33	883,33	883,33	883,33	883,37

**LOA 2026****SEBASTIÃO BARROS - PI****PREF. MUN. DE SEBASTIAO BARROS**

Página 37 de 42

**Cronograma de Execução Mensal de Desembolso (Rascunho)**

ENTIDADE: PREFEITURA MUNICIPAL DE SEBASTIAO BARROS

VGR: 999 Não se aplica

VCOD: 000 A DEFINIR

FGR: 715 Transferências Destinadas ao Setor Cultural - LC nº 195/2022 – Art. 5º

FCOD: 05 Transferências Destinadas ao Setor Cultural - LC nº 195/2022 – Art. 5º

CATEG.: 3 GRUPO: 3

Dotação Inicial: 10.600,00 Div. Meses: 10.600,00

JAN	FEV	MAR	ABR	MAI	JUN
883,33	883,33	883,33	883,33	883,33	883,33
JUL	AGO	SET	OUT	NOV	DEZ
883,33	883,33	883,33	883,33	883,33	883,37

ENTIDADE: PREFEITURA MUNICIPAL DE SEBASTIAO BARROS

VGR: 999 Não se aplica

VCOD: 000 A DEFINIR

FGR: 716 Transferências Destinadas ao Setor cultural - LC nº 195/2022 – Art. 8º

FCOD: 05 Transferências Destinadas ao Setor cultural - LC nº 195/2022 – Art. 8º

CATEG.: 3 GRUPO: 3

Dotação Inicial: 10.600,00 Div. Meses: 10.600,00

JAN	FEV	MAR	ABR	MAI	JUN
883,33	883,33	883,33	883,33	883,33	883,33
JUL	AGO	SET	OUT	NOV	DEZ
883,33	883,33	883,33	883,33	883,33	883,37

ENTIDADE: PREFEITURA MUNICIPAL DE SEBASTIAO BARROS

VGR: 999 Não se aplica

VCOD: 000 A DEFINIR

FGR: 719 Transferências da Política Nacional Aldir Blanc de Fomento à Cultura -

FCOD: 05 Transferências da Política Nacional Aldir Blanc de Fomento à Cultura -

CATEG.: 3 GRUPO: 3

Dotação Inicial: 10.600,00 Div. Meses: 10.600,00

JAN	FEV	MAR	ABR	MAI	JUN
883,33	883,33	883,33	883,33	883,33	883,33
JUL	AGO	SET	OUT	NOV	DEZ
883,33	883,33	883,33	883,33	883,33	883,37

**LOA 2026**
**SEBASTIÃO BARROS - PI**
**PREF. MUN. DE SEBASTIAO BARROS**

Página 38 de 42

**Cronograma de Execução Mensal de Desembolso (Rascunho)**

ENTIDADE: PREFEITURA MUNICIPAL DE SEBASTIAO BARROS

VGR: 999 Não se aplica

VCOD: 000 A DEFINIR

FGR: 720 Transferências da União Referentes às participações na exploração de P

FCOD: 05 Transferências da União Referentes às participações na exploração de P

CATEG.: 4 GRUPO: 4

Dotação Inicial: 4.240,00 Div. Meses: 4.240,00

JAN	FEV	MAR	ABR	MAI	JUN
353,33	353,33	353,33	353,33	353,33	353,33
JUL	AGO	SET	OUT	NOV	DEZ
353,33	353,33	353,33	353,33	353,33	353,37

ENTIDADE: PREFEITURA MUNICIPAL DE SEBASTIAO BARROS

VGR: 999 Não se aplica

VCOD: 000 A DEFINIR

FGR: 720 Transferências da União Referentes às participações na exploração de P

FCOD: 05 Transferências da União Referentes às participações na exploração de P

CATEG.: 4 GRUPO: 6

Dotação Inicial: 2.120,00 Div. Meses: 2.120,00

JAN	FEV	MAR	ABR	MAI	JUN
176,67	176,67	176,67	176,67	176,67	176,67
JUL	AGO	SET	OUT	NOV	DEZ
176,67	176,67	176,67	176,67	176,67	176,63

ENTIDADE: PREFEITURA MUNICIPAL DE SEBASTIAO BARROS

VGR: 999 Não se aplica

VCOD: 000 A DEFINIR

FGR: 721 Transferências da União Referentes a Cessão Onerosa de Petróleo – Lei

FCOD: 05 Transferências da União Referentes a Cessão Onerosa de Petróleo – Lei

CATEG.: 3 GRUPO: 1

Dotação Inicial: 1.060,00 Div. Meses: 1.060,00

JAN	FEV	MAR	ABR	MAI	JUN
88,33	88,33	88,33	88,33	88,33	88,33
JUL	AGO	SET	OUT	NOV	DEZ
88,33	88,33	88,33	88,33	88,33	88,37

28/10/2025 09:33:15

(Continua na página seguinte)

**LOA 2026****SEBASTIÃO BARROS - PI****PREF. MUN. DE SEBASTIAO BARROS**

Página 39 de 42

**Cronograma de Execução Mensal de Desembolso (Rascunho)**

ENTIDADE: PREFEITURA MUNICIPAL DE SEBASTIAO BARROS

VGR: 999 Não se aplica

VCOD: 000 A DEFINIR

FGR: 721 Transferências da União Referentes a Cessão Onerosa de Petróleo – Lei

FCOD: 05 Transferências da União Referentes a Cessão Onerosa de Petróleo – Lei

CATEG.: 3 GRUPO: 3

Dotação Inicial: 3.180,00 Div. Meses: 3.180,00

JAN	FEV	MAR	ABR	MAI	JUN
265,00	265,00	265,00	265,00	265,00	265,00
JUL	AGO	SET	OUT	NOV	DEZ
265,00	265,00	265,00	265,00	265,00	265,00

ENTIDADE: PREFEITURA MUNICIPAL DE SEBASTIAO BARROS

VGR: 999 Não se aplica

VCOD: 000 A DEFINIR

FGR: 721 Transferências da União Referentes a Cessão Onerosa de Petróleo – Lei

FCOD: 05 Transferências da União Referentes a Cessão Onerosa de Petróleo – Lei

CATEG.: 4 GRUPO: 4

Dotação Inicial: 2.120,00 Div. Meses: 2.120,00

JAN	FEV	MAR	ABR	MAI	JUN
176,67	176,67	176,67	176,67	176,67	176,67
JUL	AGO	SET	OUT	NOV	DEZ
176,67	176,67	176,67	176,67	176,67	176,63

ENTIDADE: PREFEITURA MUNICIPAL DE SEBASTIAO BARROS

VGR: 999 Não se aplica

VCOD: 000 A DEFINIR

FGR: 750 Recursos da Contribuição de Intervenção no Domínio Econômico - CIDE

FCOD: 05 Recursos da Contribuição de Intervenção no Domínio Econômico - CIDE

CATEG.: 3 GRUPO: 3

Dotação Inicial: 21.493,09 Div. Meses: 21.493,09

JAN	FEV	MAR	ABR	MAI	JUN
1.791,09	1.791,09	1.791,09	1.791,09	1.791,09	1.791,09
JUL	AGO	SET	OUT	NOV	DEZ
1.791,09	1.791,09	1.791,09	1.791,09	1.791,09	1.791,10

**LOA 2026**
**SEBASTIÃO BARROS - PI**
**PREF. MUN. DE SEBASTIAO BARROS**

Página 40 de 42

**Cronograma de Execução Mensal de Desembolso (Rascunho)**

ENTIDADE: PREFEITURA MUNICIPAL DE SEBASTIAO BARROS

VGR: 999 Não se aplica

VCOD: 000 A DEFINIR

FGR: 750 Recursos da Contribuição de Intervenção no Domínio Econômico - CIDE

FCOD: 05 Recursos da Contribuição de Intervenção no Domínio Econômico - CIDE

CATEG.: 4 GRUPO: 4

Dotação Inicial: 3.495,31 Div. Meses: 3.495,31

JAN	FEV	MAR	ABR	MAI	JUN
291,28	291,28	291,28	291,28	291,28	291,28
JUL	AGO	SET	OUT	NOV	DEZ
291,28	291,28	291,28	291,28	291,28	291,23

ENTIDADE: PREFEITURA MUNICIPAL DE SEBASTIAO BARROS

VGR: 999 Não se aplica

VCOD: 000 A DEFINIR

FGR: 751 Recursos da Contribuição para o Custeio do Serviço de Iluminação Públi

FCOD: 05 Recursos da Contribuição para o Custeio do Serviço de Iluminação Públi

CATEG.: 3 GRUPO: 3

Dotação Inicial: 32.913,30 Div. Meses: 32.913,30

JAN	FEV	MAR	ABR	MAI	JUN
2.742,78	2.742,78	2.742,78	2.742,78	2.742,78	2.742,78
JUL	AGO	SET	OUT	NOV	DEZ
2.742,78	2.742,78	2.742,78	2.742,78	2.742,78	2.742,72

ENTIDADE: PREFEITURA MUNICIPAL DE SEBASTIAO BARROS

VGR: 999 Não se aplica

VCOD: 000 A DEFINIR

FGR: 754 Recursos de Operações de Crédito

FCOD: 05 Recursos de Operações de Crédito

CATEG.: 3 GRUPO: 3

Dotação Inicial: 6.360,00 Div. Meses: 6.360,00

JAN	FEV	MAR	ABR	MAI	JUN
530,00	530,00	530,00	530,00	530,00	530,00
JUL	AGO	SET	OUT	NOV	DEZ
530,00	530,00	530,00	530,00	530,00	530,00

**LOA 2026****SEBASTIÃO BARROS - PI****PREF. MUN. DE SEBASTIAO BARROS**

Página 41 de 42

**Cronograma de Execução Mensal de Desembolso (Rascunho)**

ENTIDADE: PREFEITURA MUNICIPAL DE SEBASTIAO BARROS

VGR: 999 Não se aplica

VCOD: 000 A DEFINIR

FGR: 754 Recursos de Operações de Crédito

FCOD: 05 Recursos de Operações de Crédito

CATEG.: 4 GRUPO: 4

Dotação Inicial: 4.240,00 Div. Meses: 4.240,00

JAN	FEV	MAR	ABR	MAI	JUN
353,33	353,33	353,33	353,33	353,33	353,33
JUL	AGO	SET	OUT	NOV	DEZ
353,33	353,33	353,33	353,33	353,33	353,37

ENTIDADE: PREFEITURA MUNICIPAL DE SEBASTIAO BARROS

VGR: 999 Não se aplica

VCOD: 000 A DEFINIR

FGR: 899 Outros Recursos Vinculados

FCOD: 05 Outros Recursos Vinculados

CATEG.: 3 GRUPO: 1

Dotação Inicial: 1.469,16 Div. Meses: 1.469,16

JAN	FEV	MAR	ABR	MAI	JUN
122,43	122,43	122,43	122,43	122,43	122,43
JUL	AGO	SET	OUT	NOV	DEZ
122,43	122,43	122,43	122,43	122,43	122,43

ENTIDADE: PREFEITURA MUNICIPAL DE SEBASTIAO BARROS

VGR: 999 Não se aplica

VCOD: 000 A DEFINIR

FGR: 899 Outros Recursos Vinculados

FCOD: 05 Outros Recursos Vinculados

CATEG.: 3 GRUPO: 3

Dotação Inicial: 60.714,15 Div. Meses: 60.714,15

JAN	FEV	MAR	ABR	MAI	JUN
5.059,51	5.059,51	5.059,51	5.059,51	5.059,51	5.059,51
JUL	AGO	SET	OUT	NOV	DEZ
5.059,51	5.059,51	5.059,51	5.059,51	5.059,51	5.059,54

**LOA 2026****SEBASTIÃO BARROS - PI****PREF. MUN. DE SEBASTIAO BARROS**

Página 42 de 42

**Cronograma de Execução Mensal de Desembolso (Rascunho)**

ENTIDADE: PREFEITURA MUNICIPAL DE SEBASTIAO BARROS

VGR: 999 Não se aplica

VCOD: 000 A DEFINIR

FGR: 899 Outros Recursos Vinculados

FCOD: 05 Outros Recursos Vinculados

CATEG.: 4 GRUPO: 4

Dotação Inicial: 11.130,00 Div. Meses: 11.130,00

JAN 927,50	FEV 927,50	MAR 927,50	ABR 927,50	MAI 927,50	JUN 927,50
JUL 927,50	AGO 927,50	SET 927,50	OUT 927,50	NOV 927,50	DEZ 927,50

ENTIDADE: RESTOS A PAGAR

VGR: 00

VCOD: 00

FGR: 00

FCOD: 00

CATEG.: GRUPO:

Dotação Inicial: 0,00 Div. Meses: 0,00

JAN 1.019.473,23	FEV 0,00	MAR 0,00	ABR 0,00	MAI 0,00	JUN 0,00
JUL 0,00	AGO 0,00	SET 0,00	OUT 0,00	NOV 0,00	DEZ 0,00

28/10/2025 09:33:15

(Continua na página seguinte)

**LOA 2026****SEBASTIÃO BARROS - PI****PREF. MUN. DE SEBASTIAO BARROS****Cronograma Mensal de Transferências Financeiras**

Entidade: PREFEITURA MUNICIPAL DE SEBASTIAO BARROS Status: À REPASSAR Total R\$: 10.901.754,5

JAN	FEV	MAR	ABR	MAI	JUN
908.479,55	908.479,55	908.479,55	908.479,55	908.479,55	908.479,55
JUL	AGO	SET	OUT	NOV	DEZ
908.479,55	908.479,55	908.479,55	908.479,55	908.479,55	908.479,52

Entidade: CAMARA MUNICIPAL DE SEBASTIÃO BARROS Status: À RECEBER Total R\$: 1.758.800,00

JAN	FEV	MAR	ABR	MAI	JUN
146.566,67	146.566,67	146.566,67	146.566,67	146.566,67	146.566,67
JUL	AGO	SET	OUT	NOV	DEZ
146.566,67	146.566,67	146.566,67	146.566,67	146.566,67	146.566,63

Entidade: FMCDÁ Status: À RECEBER Total R\$: 36.140,68

JAN	FEV	MAR	ABR	MAI	JUN
3.011,72	3.011,72	3.011,72	3.011,72	3.011,72	3.011,72
JUL	AGO	SET	OUT	NOV	DEZ
3.011,72	3.011,72	3.011,72	3.011,72	3.011,72	3.011,76

Entidade: FUNDEB Status: À RECEBER Total R\$: 0,00

JAN	FEV	MAR	ABR	MAI	JUN
0,00	0,00	0,00	0,00	0,00	0,00
JUL	AGO	SET	OUT	NOV	DEZ
0,00	0,00	0,00	0,00	0,00	0,00

Entidade: FUNDO DE PREV. DO MUN. DE SEBASTIAO BARROS Status: À RECEBER Total R\$: 0,00

JAN	FEV	MAR	ABR	MAI	JUN
0,00	0,00	0,00	0,00	0,00	0,00
JUL	AGO	SET	OUT	NOV	DEZ
0,00	0,00	0,00	0,00	0,00	0,00

Entidade: FUNDO MUNICIPAL DE ASSISTENCIA SOCIAL-FMAS Status: À RECEBER Total R\$: 0,00

JAN	FEV	MAR	ABR	MAI	JUN
0,00	0,00	0,00	0,00	0,00	0,00
JUL	AGO	SET	OUT	NOV	DEZ
0,00	0,00	0,00	0,00	0,00	0,00

(Continua na página seguinte)

**LOA 2026**
**SEBASTIÃO BARROS - PI**
**PREF. MUN. DE SEBASTIAO BARROS**
**Cronograma Mensal de Transferências Financeiras**

Entidade: FUNDO MUNICIPAL DE SAÚDE

Status: À RECEBER Total R\$: 4.392.182,70

JAN	FEV	MAR	ABR	MAI	JUN
366.015,23	366.015,23	366.015,23	366.015,23	366.015,23	366.015,23
JUL	AGO	SET	OUT	NOV	DEZ
366.015,23	366.015,23	366.015,23	366.015,23	366.015,23	366.015,17

Entidade: SEC. DE ASSIST. SOCIAL

Status: À RECEBER Total R\$: 537.383,90

JAN	FEV	MAR	ABR	MAI	JUN
44.781,99	44.781,99	44.781,99	44.781,99	44.781,99	44.781,99
JUL	AGO	SET	OUT	NOV	DEZ
44.781,99	44.781,99	44.781,99	44.781,99	44.781,99	44.782,01

Entidade: SECRETRIA DE EDUCAÇÃO

Status: À RECEBER Total R\$: 4.177.247,29

JAN	FEV	MAR	ABR	MAI	JUN
348.103,94	348.103,94	348.103,94	348.103,94	348.103,94	348.103,94
JUL	AGO	SET	OUT	NOV	DEZ
348.103,94	348.103,94	348.103,94	348.103,94	348.103,94	348.103,95

(Continua na página seguinte)

**LOA 2026****SEBASTIÃO BARROS - PI****PREF. MUN. DE SEBASTIAO BARROS**
 AV. PRIMEIRO DE JANEIRO, S/N - CNPJ:016128050001-59  
 Orçamento Programa - Exercício de 2026

**DEMONSTRATIVO DA RECEITA E DESPESA SEGUNDO AS CATEGORIAS ECONOMICAS**  
 (Inc.II, §1º, Art.2º)

Anexo 01

Página 1

Lei: , Data:

RECEITA	R\$	R\$
RECEITAS CORRENTES		
IMPOSTOS, TAXAS E CONTRIBUIÇÕES DE MELHORIA	2.049.437,07	
CONTRIBUIÇÕES	1.269.799,30	
RECEITA PATRIMONIAL	192.248,57	
TRANSFERÊNCIAS CORRENTES	39.030.693,30	
OUTRAS RECEITAS CORRENTES	1.233.281,98	
CONTRIBUIÇÕES (INTRA)	1.593.814,00	
(R) DEDUÇÕES DO FUNDEB	-3.483.153,63	
<b>SUB TOTAL</b>		<b>41.886.120,59</b>
<b>TOTAL</b>		<b>41.886.120,59</b>
SUPERAVIT DO ORÇAMENTO CORRENTE		5.006.550,51
RECEITAS DE CAPITAL		
OPERAÇÕES DE CRÉDITO	10.600,00	
ALIENAÇÃO DE BENS	29.762,89	
TRANSFERÊNCIAS DE CAPITAL	2.645.052,84	
<b>SUB TOTAL</b>		<b>2.685.415,73</b>
<b>TOTAL</b>		<b>7.691.966,24</b>
<b>RESUMO</b>		
RECEITAS CORRENTES.	43.775.460,22	
RECEITAS CORRENTES. (INTRA)	1.593.814,00	
DEDUÇÕES DA RECEITA CORRENTE	-3.483.153,63	
RECEITAS DE CAPITAL	2.685.415,73	
<b>TOTAL DE RECEITAS</b>		<b>44.571.536,32</b>
<b>TOTAL</b>		<b>44.571.536,32</b>

DESPESA	R\$	R\$
DESPESAS CORRENTES		
PESSOAL E ENCARGOS SOCIAIS	21.366.699,67	
JUROS E ENCARGOS DA DÍVIDA	5.334,57	
OUTRAS DESPESAS CORRENTES	15.507.535,84	
<b>SUB TOTAL</b>		<b>36.879.570,08</b>
SUPERAVIT DO ORÇAMENTO CORRENTE		5.006.550,51
<b>TOTAL</b>		<b>41.886.120,59</b>
DESPESAS DE CAPITAL		
INVESTIMENTOS	5.917.678,36	
INVERSÕES FINANCEIRAS	4.747,88	
AMORTIZAÇÃO DA DÍVIDA	621.270,00	
<b>SUB TOTAL</b>		<b>6.543.696,24</b>
RESERVA DO RPPS		725.500,00
RESERVA DE CONTINGENCIA		422.770,00
<b>TOTAL</b>		<b>7.691.966,24</b>
<b>RESUMO</b>		
DESPESAS CORRENTES	36.879.570,08	
DESPESAS DE CAPITAL	6.543.696,24	
RESERVA DE CONTINGÊNCIA	1.148.270,00	
<b>TOTAL DE DESPESA</b>		<b>44.571.536,32</b>
<b>TOTAL</b>		<b>44.571.536,32</b>

**PREF. MUN. DE SEBASTIAO BARROS**
 AV. PRIMEIRO DE JANEIRO, S/N - CNPJ:016128050001-59  
 Orçamento Programa - Exercício de 2026

**DEMONSTRATIVO DA RECEITA E DESPESA SEGUNDO AS CATEGORIAS ECONOMICAS**  
 (Inc.II, §1º, Art.2º)

Anexo 01

Página 2

Lei: , Data:

**PABLO CUSTODIO MENDES DE CARVALHO:00406221340**  
 Assinado de forma digital por PABLO CUSTODIO MENDES DE CARVALHO:00406221340  
 DN: c=BR, o=ICP-Brasil, ou=AC Soluti Multipla v5, ou=37767890000171, ou=Presencial, ou=Certificado PF A1, cn=PABLO CUSTODIO MENDES DE CARVALHO:00406221340  
 Data: 2025.10.28 09:47:32 -03'00'  
**PABLO CUSTODIO MENDES DE CARVALHO**  
**PREFEITO MUNICIPAL**  
 004.062.213-40

**MARVIO MARCONI DE SIQUEIRA NUNES:72674350334**  
 Assinado de forma digital por MARVIO MARCONI DE SIQUEIRA NUNES:72674350334  
 DN: c=BR, o=ICP-Brasil, ou=AC CCN COMPANHIA CERTIFICADORA NACIONAL v5, ou=Renovacao Electronica, ou=Certificado Digital, ou=Certificado PF A1, cn=MARVIO MARCONI DE SIQUEIRA NUNES:72674350334  
 Data: 2025.10.28 09:47:01 -03'00'  
**CONPLAN CONTABILIDADE LTDA**  
**CONTADOR CRC-PI 145/O**  
 726.743.503-34

(Continua na página seguinte)

**LOA 2026**

**SEBASTIÃO BARROS - PI**



**PREF. MUN. DE SEBASTIAO BARROS**

AV. PRIMEIRO DE JANEIRO, S/N - CNPJ:016128050001-59

Orçamento Programa - Exercício de 2026

Anexo 09

Página 1

**DEMONSTRATIVO DAS DESPESAS POR ORGÃO E FUNÇÕES DE GOVERNO**

(Inc.II, § 2º, Art.2º)

Lei: , Data:

Orgão:	Função:	Descrição	Valor
01 01		<b>CÂMARA MUNICIPAL</b>	
	01	Legislativa	1.749.300,00
	28	Encargos Especiais	9.500,00
02 01		<b>GABINETE DO PREFEITO</b>	
	04	Administração	393.112,10
02 02		<b>PROCURADORIA GERAL DO MUNICÍPIO</b>	
	04	Administração	71.912,19
02 03		<b>CONTROLADORIA GERAL DO MUNICÍPIO</b>	
	04	Administração	163.995,00
02 04		<b>SEC. MUN. DE ADMINISTRAÇÃO E FINANÇAS</b>	
	04	Administração	5.485.587,68
	27	Desporto e Lazer	222.600,00
	28	Encargos Especiais	781.934,57
02 05		<b>FUNDO MUNICIPAL DE SAÚDE - FMS</b>	
	10	Saúde	9.143.731,64
02 06		<b>SEC.MUN.DE INFRA ESTRUTURA E SERVIÇOS PÚBLICO E DESENV.URBAN</b>	
	04	Administração	6.360,00
	15	Urbanismo	2.517.520,62
	16	Habitação	541.182,76
	17	Saneamento	504.439,91
	24	Comunicações	51.022,10
	26	Transporte	4.251,81
02 07		<b>SECRETARIA MUNICIPAL DE EDUCAÇÃO</b>	
	12	Educação	4.870.998,18
	13	Cultura	209.048,72
	27	Desporto e Lazer	173.120,42
02 09		<b>SECRETARIA MUNICIPAL DE ASSISTÊNCIA SOCIAL E CIDADANIA</b>	
	08	Assistência Social	576.414,94
02 10		<b>SEC.MUN.DE AGRICULTURA E RECURSOS HÍDRICOS</b>	
	04	Administração	20.000,00
	20	Agricultura	232.139,07

(Continua na página seguinte)

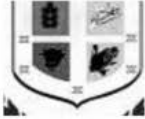
**LOA 2026****SEBASTIÃO BARROS - PI****PREF. MUN. DE SEBASTIAO BARROS**

AV. PRIMEIRO DE JANEIRO, S/N - CNPJ:016128050001-59

Orçamento Programa - Exercício de 2026

Anexo 09

Página 2

**DEMONSTRATIVO DAS DESPESAS POR ORGÃO E FUNÇÕES DE GOVERNO**

(Inc.II, § 2º, Art.2º)

Lei: , Data:

Orgão:	Valor
02 10 SEC.MUN.DE AGRICULTURA E RECURSOS HÍDRICOS	
02 11 FUNDO MUNICIPAL DE ASSISTENCIA SOCIAL - FMAS	Valor
Função 08 Assistência Social	599.041,68
02 12 FUNDO DE PREV. DO MUN. DE SEBASTIAO BARROS	Valor
Função 09 Previdência Social	2.218.200,00
Função 99 RESERVA DE CONTINGENCIA	725.500,00
02 13 FUNDO DE DESENVOL. DA EDUCAÇÃO - FUNDEB	Valor
Função 12 Educação	12.688.711,78
02 14 SECRETARIA MUNICIPAL DE CULTURA	Valor
Função 13 Cultura	58.636,29
02 15 SECRETARIA MUNICIPAL DE MEIO AMBIENTE	Valor
Função 18 Gestão Ambiental	50.504,86
02 16 SECRETARIA MUNICIPAL DE ESPORTE E LAZER	Valor
Função 27 Desporto e Lazer	45.000,00
02 17 SEC.MUN.DE PLANEJAMENTO E DESENVOLVIMENTO ECONÔMICO	Valor
Função 04 Administração	35.000,00
90 99 RESERVA DE CONTINGENCIA	Valor
Função 99 RESERVA DE CONTINGENCIA	422.770,00
<b>TOTAL GERAL</b>	<b>44.571.536,32</b>

**RESUMO DO TOTAL ORÇADO POR ORGÃO**

01 01	CÂMARA MUNICIPAL	1.758.800,00
02 01	GABINETE DO PREFEITO	393.112,10
02 02	PROCURADORIA GERAL DO MUNICÍPIO	71.912,19
02 03	CONTROLADORIA GERAL DO MUNICÍPIO	163.995,00
02 04	SEC. MUN. DE ADMINISTRAÇÃO E FINANÇAS	6.490.122,25
02 05	FUNDO MUNICIPAL DE SAÚDE - FMS	9.143.731,64
02 06	SEC.MUN.DE INFRA ESTRUTURA E SERVIÇOS PÚBLICO E DESENVOLVIMENTO	5.253.167,32
02 07	SECRETARIA MUNICIPAL DE EDUCAÇÃO	5.253.167,32
02 09	SECRETARIA MUNICIPAL DE ASSISTÊNCIA SOCIAL E CIDADANIA	176.414,94

(Continua na página seguinte)

**LOA 2026**

**SEBASTIÃO BARROS - PI**



**PREF. MUN. DE SEBASTIAO BARROS**

AV. PRIMEIRO DE JANEIRO, S/N - CNPJ:016128050001-59

Orçamento Programa - Exercício de 2026

Anexo 09

Página 3

**DEMONSTRATIVO DAS DESPESAS POR ORGÃO E FUNÇÕES DE GOVERNO**

(Inc.II, § 2º, Art.2º)

Lei: , Data:

02 10	SEC.MUN.DE AGRICULTURA E RECURSOS HÍDRICOS	252.139,07
02 11	FUNDO MUNICIPAL DE ASSISTENCIA SOCIAL - FMAS	599.041,68
02 12	FUNDO DE PREV. DO MUN. DE SEBASTIAO BARROS	2.943.700,00
02 13	FUNDO DE DESENVOL. DA EDUCAÇÃO - FUNDEB	12.688.711,78
02 14	SECRETARIA MUNICIPAL DE CULTURA	58.636,29
02 15	SECRETARIA MUNICIPAL DE MEIO AMBIENTE	50.504,86
02 16	SECRETARIA MUNICIPAL DE ESPORTE E LAZER	45.000,00
02 17	SEC.MUN.DE PLANEJAMENTO E DESENVOLVIMENTO ECONÔMICO	39.000,00
90 99	RESERVA DE CONTINGENCIA	422.770,00
<b>TOTAL</b>		<b>44.571.536,32</b>

**RESUMO DO TOTAL ORÇADO POR FUNÇÃO**

01	Legislativa	1.749.300,00
04	Administração	6.175.966,97
08	Assistência Social	1.175.456,62
09	Previdência Social	2.218.200,00
10	Saúde	9.143.731,64
12	Educação	17.559.709,96
13	Cultura	267.685,01
15	Urbanismo	2.517.520,62
16	Habitação	541.182,76
17	Saneamento	504.439,91
18	Gestão Ambiental	50.504,86
20	Agricultura	232.139,07
24	Comunicações	51.022,10
26	Transporte	4.251,81
27	Desporto e Lazer	440.720,42
28	Encargos Especiais	791.434,57
99	RESERVA DE CONTINGENCIA	1.148.270,00
<b>TOTAL</b>		<b>44.571.536,32</b>

PABLO CUSTODIO  
MENDES DE  
CARVALHO:00406221  
340

Assinado de forma digital por PABLO CUSTODIO MENDES DE CARVALHO:00406221340  
DN: c=BR, o=ICP-Brasil, ou=AC SOLUTI Multipla v5, ou=37767890000171, ou=Presencial, ou=Certificado FF A1, cn=PABLO CUSTODIO MENDES DE CARVALHO:00406221340  
Dados: 2025.10.28 09:47:32 -03'00'

PABLO CUSTODIO MENDES DE CARVALHO  
PREFEITO MUNICIPAL  
004.062.213-40

MARVIO MARCONI  
DE SIQUEIRA  
NUNES:726743503  
34

Assinado de forma digital por MARVIO MARCONI DE SIQUEIRA NUNES:72674350334  
DN: c=BR, o=ICP-Brasil, ou=AC CCN COMPANHIA CERTIFICADORA NACIONAL v5, ou=Renovacao Eletronica, ou=Certificado Digital, ou=Certificado FF A1, cn=MARVIO MARCONI DE SIQUEIRA NUNES:72674350334  
Dados: 2025.10.28 09:47:01 -03'00'

CONPLAN CONTABILIDADE LTDA  
CONTADOR CRC-PI 145/O  
726.743.503-34

(Continua na página seguinte)

**LOA 2026****SEBASTIÃO BARROS - PI****PREF. MUN. DE SEBASTIAO BARROS**

AV. PRIMEIRO DE JANEIRO, S/N - CNPJ:016128050001-59

Orçamento Programa - Exercício de 2026

**DESPESA DA UNIDADE ORÇAMENTÁRIA  
POR ATIVIDADE E PROJETO SEGUNDO OS GRUPOS**

Quadro 03

Página 1

Lei: , Data:

Funcional Programática	Grupo de Despesa		
Cod	Descrição	F.R.-C.A.	Valor
PODER 01	PODER LEGISLATIVO		
ORGÃO 01	CÂMARA MUNICIPAL		
UNIDADE 00	CÂMARA MUNICIPAL		
01	Legislativa		<u>1.749.300,00</u>
01 031	Ação Legislativa		<u>1.749.300,00</u>
01 031 0001	PROCESSO LEGISLATIVO		<u>1.621.300,00</u>
2001	Manutenção da Câmara Municipal		<u>1.621.300,00</u>
3. 1 90	PESSOAL E ENCARGOS SOCIAIS	1 50. 00 - 999. 000	1.146.000,00
3. 1 91	PESSOAL E ENCARGOS SOCIAIS	1 50. 00 - 999. 000	7.500,00
3. 3 50	OUTRAS DESPESAS CORRENTES	1 50. 00 - 999. 000	14.000,00
3. 3 90	OUTRAS DESPESAS CORRENTES	1 50. 00 - 999. 000	453.800,00
01 031 0002	AMBIENTE DE TRABALHO COM QUALIDADE E MODERNIZADO		<u>113.000,00</u>
1001	Aquisição de Móveis e Equipamentos		<u>75.000,00</u>
4. 4 90	INVESTIMENTOS	1 50. 00 - 999. 000	75.000,00
2002	Construção, ampliação e reforma do prédio da Câmara Municipal		<u>38.000,00</u>
4. 4 90	INVESTIMENTOS	1 50. 00 - 999. 000	38.000,00
01 031 0004	DIVULGAÇÃO DE ATOS E FATOS PÚBLICOS		<u>15.000,00</u>
2004	Publicação de Atos Oficiais e Institucionais		<u>15.000,00</u>
3. 3 90	OUTRAS DESPESAS CORRENTES	1 50. 00 - 999. 000	15.000,00
28	Encargos Especiais		<u>9.500,00</u>
28 843	Serviço da Dívida Interna		<u>9.500,00</u>
28 843 0003	ADMINISTRAÇÃO DE OPERAÇÕES ESPECIAIS		<u>9.500,00</u>
0001	Refinanciamento de Dívidas		<u>9.500,00</u>
3. 2 90	JUROS E ENCARGOS DA DÍVIDA	1 50. 00 - 999. 000	2.500,00
4. 6 90	AMORTIZAÇÃO DA DÍVIDA	1 50. 00 - 999. 000	7.000,00
<b>TOTAL</b>			<b>1.758.800,00</b>

(Continua na página seguinte)

**LOA 2026**

**SEBASTIÃO BARROS - PI**



**PREF. MUN. DE SEBASTIAO BARROS**

AV. PRIMEIRO DE JANEIRO, S/N - CNPJ:016128050001-59

Orçamento Programa - Exercício de 2026

**DESPESA DA UNIDADE ORÇAMENTÁRIA  
POR ATIVIDADE E PROJETO SEGUNDO OS GRUPOS**

Quadro 03

Página 2

Lei: , Data:

Funcional Programática	Grupo de Despesa		
Cod	Descrição	F.R.-C.A.	Valor
PODER 02	PODER EXECUTIVO		
ORGÃO 01	GABINETE DO PREFEITO		
UNIDADE 00	GABINETE DO PREFEITO		
04	Administração		<u>393.112,10</u>
04 122	Administração Geral		<u>393.112,10</u>
04 122 0002	AMBIENTE DE TRABALHO COM QUALIDADE E MODERNIZADO		<u>1.417,28</u>
1004	Aquisição de Móveis e Equip. para o Gabinete		<u>1.417,28</u>
4. 4 90	INVESTIMENTOS	1 50. 00 - 999. 000	1.417,28
04 122 0004	DIVULGAÇÃO DE ATOS E FATOS PÚBLICOS		<u>39.220,00</u>
2004	Publicação de Atos Oficiais e Institucionais		<u>39.220,00</u>
3. 3 90	OUTRAS DESPESAS CORRENTES	1 50. 00 - 999. 000	39.220,00
04 122 0005	SUPERVISÃO, PLANEJAMENTO E AÇÃO GOVERNAMENTAL		<u>280.606,91</u>
2005	Manut. do Gabinete do Prefeito		<u>280.606,91</u>
3. 1 90	PESSOAL E ENCARGOS SOCIAIS	1 50. 00 - 999. 000	187.636,82
3. 3 90	OUTRAS DESPESAS CORRENTES	1 50. 00 - 999. 000	92.970,09
04 122 0006	SOLENIDADES, HOMENAGENS E RECEPÇÕES		<u>31.115,04</u>
2006	Recepção de Hóspedes e Convidados Especiais		<u>31.115,04</u>
3. 3 90	OUTRAS DESPESAS CORRENTES	1 50. 00 - 999. 000	31.115,04
04 122 0007	ADMINISTRAÇÃO CONTÁBIL, TRIBUTÁRIA E FINANCEIRA		<u>39.192,45</u>
2007	Transf.de Recursos Financ.a Entidades Conveniadas		<u>39.192,45</u>
3. 3 50	OUTRAS DESPESAS CORRENTES	1 50. 00 - 999. 000	39.192,45
04 122 0008	RENOVAÇÃO DA FROTA VEÍCULOS		<u>1.560,42</u>
1003	Adquirir Veiculo para o Gabinete do Prefeito		<u>1.560,42</u>
4. 4 90	INVESTIMENTOS	1 50. 00 - 999. 000	1.560,42
<b>TOTAL</b>			<b>393.112,10</b>

(Continua na página seguinte)

**LOA 2026****SEBASTIÃO BARROS - PI****PREF. MUN. DE SEBASTIAO BARROS**

AV. PRIMEIRO DE JANEIRO, S/N - CNPJ:016128050001-59

Orçamento Programa - Exercício de 2026

**DESPESA DA UNIDADE ORÇAMENTÁRIA  
POR ATIVIDADE E PROJETO SEGUNDO OS GRUPOS**

Quadro 03

Página 3

Lei: , Data:

Funcional Programática	Grupo de Despesa	Valor	
PODER 02	PODER EXECUTIVO		
ORGÃO 02	PROCURADORIA GERAL DO MUNICÍPIO		
UNIDADE 00	PROCURADORIA GERAL DO MUNICÍPIO		
Cod	Descrição	F.R.-C.A.	Valor
04	Administração		<u>71.912,19</u>
04 122	Administração Geral		<u>71.912,19</u>
04 122 0005	SUPERVISÃO, PLANEJAMENTO E AÇÃO GOVERNAMENTAL		<u>71.912,19</u>
2017	Manutenção da Procuradoria Geral do Município		<u>71.912,19</u>
3. 1 90	PESSOAL E ENCARGOS SOCIAIS	1 50. 00 - 999. 000	45.352,98
3. 3 90	OUTRAS DESPESAS CORRENTES	1 50. 00 - 999. 000	26.559,21
<b>TOTAL</b>			<b>71.912,19</b>

**PREF. MUN. DE SEBASTIAO BARROS**

AV. PRIMEIRO DE JANEIRO, S/N - CNPJ:016128050001-59

Orçamento Programa - Exercício de 2026

**DESPESA DA UNIDADE ORÇAMENTÁRIA  
POR ATIVIDADE E PROJETO SEGUNDO OS GRUPOS**

Quadro 03

Página 4

Lei: , Data:

Funcional Programática	Grupo de Despesa	Valor	
PODER 02	PODER EXECUTIVO		
ORGÃO 03	CONTROLADORIA GERAL DO MUNICÍPIO		
UNIDADE 00	CONTROLADORIA GERAL DO MUNICÍPIO		
Cod	Descrição	F.R.-C.A.	Valor
04	Administração		<u>163.995,00</u>
04 124	Controle Interno		<u>163.995,00</u>
04 124 0005	SUPERVISÃO, PLANEJAMENTO E AÇÃO GOVERNAMENTAL		<u>163.995,00</u>
2015	Manutenção das Atividades do Controle Interno		<u>163.995,00</u>
3. 1 90	PESSOAL E ENCARGOS SOCIAIS	1 50. 00 - 999. 000	94.917,38
3. 3 90	OUTRAS DESPESAS CORRENTES	1 50. 00 - 999. 000	69.077,62
<b>TOTAL</b>			<b>163.995,00</b>

(Continua na página seguinte)

**LOA 2026**

**SEBASTIÃO BARROS - PI**

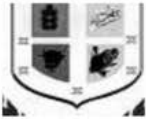

**PREF. MUN. DE SEBASTIAO BARROS**

AV. PRIMEIRO DE JANEIRO, S/N - CNPJ:016128050001-59

Orçamento Programa - Exercício de 2026

**DESPESA DA UNIDADE ORÇAMENTÁRIA  
POR ATIVIDADE E PROJETO SEGUNDO OS GRUPOS**

Quadro 03

Página 5

Lei: , Data:

PODER	02	PODER EXECUTIVO			
ORGÃO	04	SEC. MUN. DE ADMINISTRAÇÃO E FINANÇAS			
UNIDADE	00	SECRETARIA MUNICIPAL DE ADMINISTRAÇÃO E FINANÇAS			
Funcional Programática		Grupo de Despesa			
Cod	Descrição	F.R.-C.A.			Valor
<b>04</b>	<b>Administração</b>				<b><u>5.485.587,68</u></b>
04 122	Administração Geral				<u>4.657.677,54</u>
04 122 0002	AMBIENTE DE TRABALHO COM QUALIDADE E MODERNIZADO				<u>10.600,00</u>
1006	Moveis e Equip. para Administração e Finanças				<u>10.600,00</u>
4. 4 90	INVESTIMENTOS	1 50. 00 - 999. 000		10.600,00	
04 122 0005	SUPERVISÃO, PLANEJAMENTO E AÇÃO GOVERNAMENTAL				<u>4.643.534,34</u>
2009	Manutenção da Departamento Administrativo				<u>4.269.966,83</u>
3. 1 90	PESSOAL E ENCARGOS SOCIAIS	1 50. 00 - 999. 000		1.173.606,47	
3. 1 90	PESSOAL E ENCARGOS SOCIAIS	1 54. 00 - 999. 000		20.000,00	
3. 1 90	PESSOAL E ENCARGOS SOCIAIS	1 89. 05 - 999. 000		1.469,16	
3. 1 91	PESSOAL E ENCARGOS SOCIAIS	1 50. 00 - 999. 000		166.950,00	
3. 3 90	OUTRAS DESPESAS CORRENTES	1 50. 00 - 999. 000		2.519.218,65	
3. 3 90	OUTRAS DESPESAS CORRENTES	1 54. 00 - 999. 000		20.000,00	
3. 3 90	OUTRAS DESPESAS CORRENTES	1 70. 05 - 999. 000		5.300,00	
3. 3 90	OUTRAS DESPESAS CORRENTES	1 70. 05 - 999. 000		16.695,00	
3. 3 90	OUTRAS DESPESAS CORRENTES	1 70. 05 - 999. 000		33.390,00	
3. 3 90	OUTRAS DESPESAS CORRENTES	1 71. 05 - 999. 000		5.300,00	
3. 3 90	OUTRAS DESPESAS CORRENTES	1 71. 05 - 999. 000		10.600,00	
3. 3 90	OUTRAS DESPESAS CORRENTES	1 75. 05 - 999. 000		21.493,09	
3. 3 90	OUTRAS DESPESAS CORRENTES	1 89. 05 - 999. 000		60.714,15	
4. 4 90	INVESTIMENTOS	1 70. 05 - 999. 000		166.950,00	
4. 4 90	INVESTIMENTOS	1 70. 05 - 999. 000		16.695,00	
4. 4 90	INVESTIMENTOS	1 71. 05 - 999. 000		10.600,00	
4. 4 90	INVESTIMENTOS	1 72. 05 - 999. 000		4.240,00	
4. 4 90	INVESTIMENTOS	1 75. 05 - 999. 000		3.495,31	
4. 4 90	INVESTIMENTOS	1 89. 05 - 999. 000		11.130,00	
4. 6 90	AMORTIZAÇÃO DA DÍVIDA	1 72. 05 - 999. 000		2.120,00	
2010	Manutenção do Dep. de Recursos Humanos				<u>196.832,61</u>
3. 1 90	PESSOAL E ENCARGOS SOCIAIS	1 50. 00 - 999. 000		155.900,83	
3. 3 90	OUTRAS DESPESAS CORRENTES	1 50. 00 - 999. 000		40.931,78	
2011	Manutenção do Dep. de Compras e Licitações				<u>88.580,03</u>
3. 1 90	PESSOAL E ENCARGOS SOCIAIS	1 50. 00 - 999. 000		40.392,49	
3. 3 90	OUTRAS DESPESAS CORRENTES	1 50. 00 - 999. 000		48.187,54	
2012	Manutenção do Dep. de Patrimônio e Almoxarifado				<u>88.154,87</u>
3. 1 90	PESSOAL E ENCARGOS SOCIAIS	1 50. 00 - 999. 000		58.391,97	
3. 3 90	OUTRAS DESPESAS CORRENTES	1 50. 00 - 999. 000		29.762,90	
04 122 0008	RENOVAÇÃO DA FROTA VEÍCULOS				<u>3.543,20</u>
1002	Adquirir Veiculo para a Sec.de Administração e Finanças				<u>3.543,20</u>
4. 4 90	INVESTIMENTOS	1 50. 00 - 999. 000		3.543,20	
04 123	Administração Financeira				<u>396.157,48</u>
04 123 0005	SUPERVISÃO, PLANEJAMENTO E AÇÃO GOVERNAMENTAL				<u>396.157,48</u>
2013	Manutenção do Departamento Financeiro				<u>199.820,65</u>
3. 1 90	PESSOAL E ENCARGOS SOCIAIS	1 50. 00 - 999. 000		136.441,76	
3. 3 90	OUTRAS DESPESAS CORRENTES	1 50. 00 - 999. 000		56.292,48	
4. 4 90	INVESTIMENTOS	1 50. 00 - 999. 000		7.086,41	
2014	Man..do Dept. de Arrecadação Tributária				<u>196.336,83</u>
3. 1 90	PESSOAL E ENCARGOS SOCIAIS	1 50. 00 - 999. 000		55.273,94	
3. 3 90	OUTRAS DESPESAS CORRENTES	1 50. 00 - 999. 000		141.062,89	
04 124	Controle Interno				<u>416.871,20</u>
04 124 0005	SUPERVISÃO, PLANEJAMENTO E AÇÃO GOVERNAMENTAL				<u>416.871,20</u>
2016	Manutenção do Dept.de Contabilidade e Orçamento				<u>416.871,20</u>
3. 1 90	PESSOAL E ENCARGOS SOCIAIS	1 50. 00 - 999. 000		39.683,86	

(Continua na página seguinte)

**LOA 2026****SEBASTIÃO BARROS - PI****PREF. MUN. DE SEBASTIAO BARROS**

AV. PRIMEIRO DE JANEIRO, S/N - CNPJ:016128050001-59

Orçamento Programa - Exercício de 2026

**DESPESA DA UNIDADE ORÇAMENTÁRIA  
POR ATIVIDADE E PROJETO SEGUNDO OS GRUPOS**

Quadro 03

Página 6

Lei: , Data:

Funcional Programática		Grupo de Despesa			
Cod	Descrição	F.R.-C.A.			Valor
PODER	02	PODER EXECUTIVO			
ORGÃO	04	SEC. MUN. DE ADMINISTRAÇÃO E FINANÇAS			
UNIDADE	00	SECRETARIA MUNICIPAL DE ADMINISTRAÇÃO E FINANÇAS			
	3. 3 90	OUTRAS DESPESAS CORRENTES	1 50. 00 - 999. 000	377.187,34	
04 126		Tecnologia da Informação			14.881,46
04 126 0010		INCLUSÃO DIGITAL			14.881,46
	1007	Informatização da Sec.da Sec.Administração e Finanças			14.881,46
	3. 3 90	OUTRAS DESPESAS CORRENTES	1 50. 00 - 999. 000	13.464,18	
	4. 4 90	INVESTIMENTOS	1 50. 00 - 999. 000	1.417,28	
27		Desporto e Lazer			222.600,00
27 812		Desporto Comunitário			222.600,00
27 812 0020		APOIO AO ESPORTE AMADOR			222.600,00
	2084	Criação e manutenção do projeto vida saudável			222.600,00
	3. 1 90	PESSOAL E ENCARGOS SOCIAIS	1 70. 05 - 999. 000	44.520,00	
	3. 3 90	OUTRAS DESPESAS CORRENTES	1 70. 05 - 999. 000	111.300,00	
	4. 4 90	INVESTIMENTOS	1 70. 05 - 999. 000	66.780,00	
28		Encargos Especiais			781.934,57
28 843		Serviço da Dívida Interna			614.984,57
28 843 0003		ADMINISTRAÇÃO DE OPERAÇÕES ESPECIAIS			614.984,57
	0001	Refinanciamento de Dívidas			614.984,57
	3. 2 90	JUROS E ENCARGOS DA DÍVIDA	1 50. 00 - 999. 000	2.834,57	
	4. 6 90	AMORTIZAÇÃO DA DÍVIDA	1 50. 00 - 999. 000	612.150,00	
28 846		Outros Encargos Especiais			166.950,00
28 846 0003		ADMINISTRAÇÃO DE OPERAÇÕES ESPECIAIS			166.950,00
	0002	Contribuições para Formação do Pat.Serv.Público - PASEP			166.950,00
	3. 3 90	OUTRAS DESPESAS CORRENTES	1 50. 00 - 999. 000	166.950,00	
<b>TOTAL</b>					<b>6.490.122,25</b>

(Continua na página seguinte)

**LOA 2026**

**SEBASTIÃO BARROS - PI**

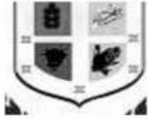

**PREF. MUN. DE SEBASTIAO BARROS**

AV. PRIMEIRO DE JANEIRO, S/N - CNPJ:016128050001-59

Orçamento Programa - Exercício de 2026

**DESPESA DA UNIDADE ORÇAMENTÁRIA  
POR ATIVIDADE E PROJETO SEGUNDO OS GRUPOS**

Quadro 03  
Página 7

Lei: , Data:

PODER	02	PODER EXECUTIVO		
ORGÃO	05	FUNDO MUNICIPAL DE SAÚDE - FMS		
UNIDADE	00	FUNDO MUNICIPAL DE SAÚDE - FMS		
Funcional Programática		Grupo de Despesa		
Cod	Descrição	F.R.-C.A.		Valor
10	Saúde			<u>9.143.731,64</u>
10 301	Atenção Básica			<u>8.520.769,12</u>
10 301 0002	AMBIENTE DE TRABALHO COM QUALIDADE E MODERNIZADO			<u>367.513,77</u>
10 301 1013	Aquisição de Moveis e Equip. p/a Sec.de Saude e Unidades			<u>245.418,22</u>
4. 4 90	INVESTIMENTOS	1 50. 00 - 300. 000	22.818,22	
4. 4 90	INVESTIMENTOS	1 60. 02 - 999. 000	166.950,00	
4. 4 90	INVESTIMENTOS	1 60. 02 - 999. 000	55.650,00	
10 301 2038	Manutenção da Secretaria de Saúde			<u>122.095,55</u>
3. 1 90	PESSOAL E ENCARGOS SOCIAIS	1 62. 02 - 999. 000	16.583,15	
3. 3 90	OUTRAS DESPESAS CORRENTES	1 50. 00 - 300. 000	5.565,00	
3. 3 90	OUTRAS DESPESAS CORRENTES	1 60. 02 - 999. 000	5.565,00	
3. 3 90	OUTRAS DESPESAS CORRENTES	1 62. 02 - 999. 000	94.382,40	
10 301 0005	SUPERVISÃO, PLANEJAMENTO E AÇÃO GOVERNAMENTAL			<u>4.651.283,97</u>
10 301 1012	Construção e Ampliação de Unidades de Saude			<u>5.565,00</u>
4. 4 90	INVESTIMENTOS	1 89. 05 - 999. 000	5.565,00	
10 301 2038	Manutenção da Secretaria de Saúde			<u>4.645.718,97</u>
3. 1 90	PESSOAL E ENCARGOS SOCIAIS	1 50. 00 - 300. 000	1.297.757,66	
3. 1 90	PESSOAL E ENCARGOS SOCIAIS	1 60. 02 - 999. 000	336.239,93	
3. 1 90	PESSOAL E ENCARGOS SOCIAIS	1 62. 02 - 999. 000	128,56	
3. 1 90	PESSOAL E ENCARGOS SOCIAIS	1 89. 05 - 999. 000	5.544,86	
3. 1 91	PESSOAL E ENCARGOS SOCIAIS	1 50. 00 - 300. 000	133.560,00	
3. 1 91	PESSOAL E ENCARGOS SOCIAIS	1 60. 02 - 999. 000	111.300,00	
3. 3 90	OUTRAS DESPESAS CORRENTES	1 50. 00 - 300. 000	1.455.476,21	
3. 3 90	OUTRAS DESPESAS CORRENTES	1 60. 02 - 999. 000	1.088.113,69	
3. 3 90	OUTRAS DESPESAS CORRENTES	1 62. 02 - 999. 000	163.260,41	
3. 3 90	OUTRAS DESPESAS CORRENTES	1 89. 05 - 999. 000	27.613,53	
3. 3 95	OUTRAS DESPESAS CORRENTES	1 50. 00 - 300. 000	14.172,80	
3. 3 95	OUTRAS DESPESAS CORRENTES	1 60. 02 - 999. 000	7.086,41	
4. 4 90	INVESTIMENTOS	1 50. 00 - 300. 000	1.417,28	
4. 4 90	INVESTIMENTOS	1 60. 02 - 999. 000	708,63	
4. 4 90	INVESTIMENTOS	1 89. 05 - 999. 000	3.339,00	
10 301 0008	RENOVAÇÃO DA FROTA VEÍCULOS			<u>339.210,56</u>
10 301 1014	Aquisição de uma Unidade Móvel de Saúde			<u>102.997,84</u>
4. 4 90	INVESTIMENTOS	1 50. 00 - 300. 000	14.172,80	
4. 4 90	INVESTIMENTOS	1 63. 02 - 999. 000	88.825,04	
10 301 1015	Aquisição de Veículo para a Saúde			<u>236.212,72</u>
4. 4 90	INVESTIMENTOS	1 50. 00 - 300. 000	7.086,41	
4. 4 90	INVESTIMENTOS	1 60. 02 - 999. 000	229.126,31	
10 301 0013	PROMOÇÃO DA URBANIZAÇÃO E INFRAESTRUTURA BÁSICA			<u>1.391.246,51</u>
10 301 1012	Construção e Ampliação de Unidades de Saude			<u>1.172.012,10</u>
3. 3 90	OUTRAS DESPESAS CORRENTES	1 60. 02 - 999. 000	5.300,00	
4. 4 90	INVESTIMENTOS	1 50. 00 - 300. 000	423.791,23	
4. 4 90	INVESTIMENTOS	1 60. 02 - 999. 000	7.086,41	
4. 4 90	INVESTIMENTOS	1 60. 02 - 999. 000	642.757,50	
4. 4 90	INVESTIMENTOS	1 63. 02 - 999. 000	88.825,13	
4. 5 90	INVERSÕES FINANCEIRAS	1 50. 00 - 300. 000	708,63	
4. 5 90	INVERSÕES FINANCEIRAS	1 60. 02 - 999. 000	3.543,20	
10 301 2075	Reforma e Conservação de Prédios e Unidades de Saúde			<u>219.234,41</u>
4. 4 90	INVESTIMENTOS	1 50. 00 - 300. 000	180.259,22	
4. 4 90	INVESTIMENTOS	1 60. 02 - 999. 000	38.975,19	
10 301 0015	ATENDIMENTO ÀS AÇÕES DE SAÚDE			<u>1.771.514,31</u>
10 301 2039	Agentes Comunitarios de Saude			<u>532.844,00</u>
3. 1 90	PESSOAL E ENCARGOS SOCIAIS	1 50. 00 - 300. 000	55.979,44	

(Continua na página seguinte)

**LOA 2026****SEBASTIÃO BARROS - PI****PREF. MUN. DE SEBASTIAO BARROS**

AV. PRIMEIRO DE JANEIRO, S/N - CNPJ:016128050001-59

Orçamento Programa - Exercício de 2026

**DESPESA DA UNIDADE ORÇAMENTÁRIA  
POR ATIVIDADE E PROJETO SEGUNDO OS GRUPOS**

Quadro 03

Página 8

Lei: , Data:

Funcional Programática	Grupo de Despesa									
Cod	Descrição	F.R.-C.A.			Valor					
PODER	02	PODER EXECUTIVO								
ORGÃO	05	FUNDO MUNICIPAL DE SAÚDE - FMS								
UNIDADE	00	FUNDO MUNICIPAL DE SAÚDE - FMS								
3. 1 90	PESSOAL E ENCARGOS SOCIAIS	1	60. 02	- 999. 000	322.373,05					
3. 3 90	OUTRAS DESPESAS CORRENTES	1	50. 00	- 300. 000	23.724,64					
3. 3 90	OUTRAS DESPESAS CORRENTES	1	60. 02	- 999. 000	130.766,87					
2040	Ações do Programa Saúde da Família - PSF								<u>657.921,54</u>	
3. 1 90	PESSOAL E ENCARGOS SOCIAIS	1	50. 00	- 300. 000	112.525,79					
3. 1 90	PESSOAL E ENCARGOS SOCIAIS	1	60. 02	- 999. 000	195.790,09					
3. 3 90	OUTRAS DESPESAS CORRENTES	1	50. 00	- 300. 000	148.953,29					
3. 3 90	OUTRAS DESPESAS CORRENTES	1	60. 02	- 999. 000	200.652,37					
2041	Ações de Incentivo a Saúde Bucal - PISB								<u>272.592,76</u>	
3. 1 90	PESSOAL E ENCARGOS SOCIAIS	1	50. 00	- 300. 000	152.032,02					
3. 1 90	PESSOAL E ENCARGOS SOCIAIS	1	60. 02	- 999. 000	24.802,40					
3. 3 90	OUTRAS DESPESAS CORRENTES	1	50. 00	- 300. 000	53.260,14					
3. 3 90	OUTRAS DESPESAS CORRENTES	1	60. 02	- 999. 000	42.498,20					
2042	Assistência Farmacêutica Básica - PFB								<u>16.298,73</u>	
3. 3 90	OUTRAS DESPESAS CORRENTES	1	50. 00	- 300. 000	1.417,28					
3. 3 90	OUTRAS DESPESAS CORRENTES	1	60. 02	- 999. 000	14.881,45					
2043	Ações do Programa Medicamentos HD e AR								<u>168.367,28</u>	
3. 3 90	OUTRAS DESPESAS CORRENTES	1	50. 00	- 300. 000	1.417,28					
3. 3 90	OUTRAS DESPESAS CORRENTES	1	60. 02	- 999. 000	166.950,00					
2092	Complemento Piso da Enfermagem								<u>123.490,00</u>	
3. 1 90	PESSOAL E ENCARGOS SOCIAIS	1	60. 02	- 999. 000	96.990,00					
3. 3 90	OUTRAS DESPESAS CORRENTES	1	60. 02	- 999. 000	26.500,00					
10 304	Vigilância Sanitária								<u>182.833,69</u>	
10 304 0016	VIGILÂNCIA EPIDEMIOLÓGICA E SANITÁRIA								<u>182.833,69</u>	
2077	Ações da Vig. Sanitaria								<u>182.833,69</u>	
3. 1 90	PESSOAL E ENCARGOS SOCIAIS	1	50. 00	- 300. 000	79.190,08					
3. 1 90	PESSOAL E ENCARGOS SOCIAIS	1	60. 02	- 999. 000	45.352,97					
3. 3 90	OUTRAS DESPESAS CORRENTES	1	50. 00	- 300. 000	14.875,54					
3. 3 90	OUTRAS DESPESAS CORRENTES	1	60. 02	- 999. 000	43.415,10					
10 305	Vigilância Epidemiológica								<u>440.128,83</u>	
10 305 0016	VIGILÂNCIA EPIDEMIOLÓGICA E SANITÁRIA								<u>440.128,83</u>	
2044	Realização de Campanhas de Vacinação								<u>119.615,64</u>	
3. 3 90	OUTRAS DESPESAS CORRENTES	1	50. 00	- 300. 000	34.014,73					
3. 3 90	OUTRAS DESPESAS CORRENTES	1	60. 02	- 999. 000	85.600,91					
2045	Ações da Vig. Sanitaria e Epidemiologica								<u>320.513,19</u>	
3. 1 90	PESSOAL E ENCARGOS SOCIAIS	1	50. 00	- 300. 000	103.903,69					
3. 1 90	PESSOAL E ENCARGOS SOCIAIS	1	60. 02	- 999. 000	141.728,03					
3. 3 90	OUTRAS DESPESAS CORRENTES	1	50. 00	- 300. 000	10.623,65					
3. 3 90	OUTRAS DESPESAS CORRENTES	1	60. 02	- 999. 000	55.754,13					
3. 3 95	OUTRAS DESPESAS CORRENTES	1	50. 00	- 300. 000	1.417,28					
3. 3 95	OUTRAS DESPESAS CORRENTES	1	60. 02	- 999. 000	7.086,41					
<b>TOTAL</b>									<b>9.143.731,64</b>	

(Continua na página seguinte)

**LOA 2026**

**SEBASTIÃO BARROS - PI**



**PREF. MUN. DE SEBASTIAO BARROS**

AV. PRIMEIRO DE JANEIRO, S/N - CNPJ:016128050001-59

Orçamento Programa - Exercício de 2026

**DESPESA DA UNIDADE ORÇAMENTÁRIA  
POR ATIVIDADE E PROJETO SEGUNDO OS GRUPOS**

Quadro 03

Página 9

Lei: , Data:

PODER	02	PODER EXECUTIVO			
ORGÃO	06	SEC.MUN.DE INFRA ESTRUTURA E SERVIÇOS PÚBLICO E DESENV.URBAN			
UNIDADE	00	SEC.MUN.DE INFRA ESTRUTURA E SERVIÇOS PÚBLICOS			
Funcional Programática			Grupo de Despesa		
Cod	Descrição	F.R.-C.A.			Valor
<b>04</b>	<b>Administração</b>				<b>6.360,00</b>
04 122	Administração Geral				6.360,00
04 122 0005	SUPERVISÃO, PLANEJAMENTO E AÇÃO GOVERNAMENTAL				6.360,00
2085	Invest.em Previdência e Infraestrutura Mun.- Cessão Onerosa				6.360,00
3. 1 90	PESSOAL E ENCARGOS SOCIAIS	1	72. 05 - 999. 000	1.060,00	
3. 3 90	OUTRAS DESPESAS CORRENTES	1	72. 05 - 999. 000	3.180,00	
4. 4 90	INVESTIMENTOS	1	72. 05 - 999. 000	2.120,00	
<b>15</b>	<b>Urbanismo</b>				<b>2.517.520,62</b>
15 122	Administração Geral				1.050.227,07
15 122 0005	SUPERVISÃO, PLANEJAMENTO E AÇÃO GOVERNAMENTAL				1.050.227,07
2062	Manut.do Derpat.de Infraestrutura e Servs. Públicos				1.050.227,07
3. 1 90	PESSOAL E ENCARGOS SOCIAIS	1	50. 00 - 999. 000	187.500,58	
3. 3 90	OUTRAS DESPESAS CORRENTES	1	50. 00 - 999. 000	862.726,49	
15 451	Infra-Estrutura Urbana				78.108,50
15 451 0005	SUPERVISÃO, PLANEJAMENTO E AÇÃO GOVERNAMENTAL				78.108,50
2063	Planejamento Urbano Adequação e Implantação do Plano Diretor				58.108,50
3. 3 90	OUTRAS DESPESAS CORRENTES	1	50. 00 - 999. 000	58.108,50	
2094	Manutenção do Depart.Mun.de Infraestrutura e desenvolvimento urbano.				20.000,00
3. 1 90	PESSOAL E ENCARGOS SOCIAIS	1	50. 00 - 999. 000	20.000,00	
15 452	Serviços Urbanos				1.238.426,96
15 452 0002	AMBIENTE DE TRABALHO COM QUALIDADE E MODERNIZADO				58.484,57
1023	Aquisição de Equip. p/a Sec.Mun.de Inf.e Servs.Públicos e Desenv.Urbano				58.484,57
4. 4 90	INVESTIMENTOS	1	50. 00 - 999. 000	2.834,57	
4. 4 90	INVESTIMENTOS	1	70. 05 - 999. 000	55.650,00	
15 452 0013	PROMOÇÃO DA URBANIZAÇÃO E INFRAESTRUTURA BÁSICA				667.021,93
1024	Pavimentação e Abertura de Ruas e Avenidas				532.380,30
4. 4 90	INVESTIMENTOS	1	50. 00 - 999. 000	153.700,00	
4. 4 90	INVESTIMENTOS	1	70. 05 - 999. 000	156.080,30	
4. 4 90	INVESTIMENTOS	1	70. 05 - 999. 000	222.600,00	
1025	Construção de Praças, Parques e Jardins				24.093,76
4. 4 90	INVESTIMENTOS	1	50. 00 - 999. 000	1.417,28	
4. 4 90	INVESTIMENTOS	1	70. 05 - 999. 000	22.676,48	
2064	Manutenção dos Passeios e das Vias Públicas Urbanas				110.547,87
4. 4 90	INVESTIMENTOS	1	50. 00 - 999. 000	99.209,63	
4. 4 90	INVESTIMENTOS	1	70. 05 - 999. 000	11.338,24	
15 452 0023	SERVIÇOS DE UTILIDADE PÚBLICA				512.920,46
1032	Equipamentos e Veículos para Limpeza Pública				708,63
4. 4 90	INVESTIMENTOS	1	50. 00 - 999. 000	708,63	
1039	Construção do Aterro Sanitário				85.036,81
4. 4 90	INVESTIMENTOS	1	50. 00 - 999. 000	85.036,81	
1078	Construção de Cemitérios e Capela Mortuária				35.432,02
4. 4 90	INVESTIMENTOS	1	50. 00 - 999. 000	7.086,41	
4. 4 90	INVESTIMENTOS	1	70. 05 - 999. 000	28.345,61	
2067	Manutenção da Coleta e Destinação de Lixo e Limpeza Urbana				375.798,59
3. 1 90	PESSOAL E ENCARGOS SOCIAIS	1	50. 00 - 999. 000	92.934,57	
3. 3 90	OUTRAS DESPESAS CORRENTES	1	50. 00 - 999. 000	282.864,02	
2068	Manut.e Conservação de Cemitérios				15.944,41
3. 3 90	OUTRAS DESPESAS CORRENTES	1	50. 00 - 999. 000	15.944,41	
15 752	Energia Elétrica				150.758,09
15 752 0013	PROMOÇÃO DA URBANIZAÇÃO E INFRAESTRUTURA BÁSICA				49.959,15
1027	Ampliação da Rede de Iluminação Pública				49.959,15

(Continua na página seguinte)

**LOA 2026****SEBASTIÃO BARROS - PI****PREF. MUN. DE SEBASTIAO BARROS**

AV. PRIMEIRO DE JANEIRO, S/N - CNPJ:016128050001-59

Orçamento Programa - Exercício de 2026

**DESPESA DA UNIDADE ORÇAMENTÁRIA  
POR ATIVIDADE E PROJETO SEGUNDO OS GRUPOS**

Quadro 03

Página 10

Lei: , Data:

Funcional Programática		Grupo de Despesa			Valor
Cod	Descrição	F.R.-C.A.			
PODER	02	PODER EXECUTIVO			
ORGÃO	06	SEC.MUN.DE INFRA ESTRUTURA E SERVIÇOS PÚBLICO E DESENV.URBAN			
UNIDADE	00	SEC.MUN.DE INFRA ESTRUTURA E SERVIÇOS PÚBLICOS			
15	752	0026	LUZ PARA TODOS		<u>100.798,94</u>
		1035	Instalação de Rede de Eletrificação Rural		<u>34.579,57</u>
		4. 4 90	INVESTIMENTOS	1 50. 00 - 999. 000	7.440,74
		4. 4 90	INVESTIMENTOS	1 70. 05 - 999. 000	42.518,41
		2073	Manutenção da Rede de Iluminação Pública		<u>66.219,37</u>
		4. 4 90	INVESTIMENTOS	1 50. 00 - 999. 000	2.480,24
		4. 4 90	INVESTIMENTOS	1 70. 05 - 999. 000	32.099,33
		3. 3 90	OUTRAS DESPESAS CORRENTES	1 50. 00 - 999. 000	33.306,07
		3. 3 90	OUTRAS DESPESAS CORRENTES	1 75. 05 - 999. 000	32.913,30
16			Habitação		<u>541.182,76</u>
16	482		Habitação Urbana		<u>541.182,76</u>
16	482	0021	MELHORIA HABITACIONAL		<u>541.182,76</u>
		1028	Construção de Unidades Habitacionais de Interesse Social		<u>325.896,74</u>
		4. 4 90	INVESTIMENTOS	1 50. 00 - 999. 000	29.838,74
		4. 4 90	INVESTIMENTOS	1 70. 05 - 999. 000	257.103,00
		4. 4 90	INVESTIMENTOS	1 70. 05 - 999. 000	38.955,00
		1029	Melhoria Habitacional para Controle da Doença de Chagas		<u>204.686,02</u>
		4. 4 90	INVESTIMENTOS	1 50. 00 - 999. 000	4.393,58
		4. 4 90	INVESTIMENTOS	1 70. 05 - 999. 000	200.292,44
		2086	Construção,Ampliação e Recuperação de Melhoria Habitacional Urbana		<u>10.600,00</u>
		3. 3 90	OUTRAS DESPESAS CORRENTES	1 75. 05 - 999. 000	6.360,00
		4. 4 90	INVESTIMENTOS	1 75. 05 - 999. 000	4.240,00
17			Saneamento		<u>504.439,91</u>
17	512		Saneamento Básico Urbano		<u>504.439,91</u>
17	512	0013	PROMOÇÃO DA URBANIZAÇÃO E INFRAESTRUTURA BÁSICA		<u>4.606,18</u>
		1026	Implantação da Rede Coletora e Tratamento de Esgoto		<u>4.606,18</u>
		4. 4 90	INVESTIMENTOS	1 50. 00 - 999. 000	1.771,61
		4. 4 90	INVESTIMENTOS	1 70. 05 - 999. 000	2.834,57
17	512	0022	ABASTECIMENTO DE ÁGUA		<u>499.833,73</u>
		1030	Implant. e Manut. do Serv. Local de Saneamento		<u>242.857,50</u>
		4. 4 90	INVESTIMENTOS	1 50. 00 - 999. 000	21.613,54
		4. 4 90	INVESTIMENTOS	1 70. 05 - 999. 000	221.243,96
		1031	Perfuração e Instalação de Poços e Adutoras		<u>50.455,19</u>
		4. 4 90	INVESTIMENTOS	1 50. 00 - 999. 000	35.573,74
		4. 4 90	INVESTIMENTOS	1 70. 05 - 999. 000	14.881,45
		1043	Construção, reforma e manutenção de aterro sanitário		<u>38.955,00</u>
		4. 4 90	INVESTIMENTOS	1 50. 00 - 999. 000	5.565,00
		4. 4 90	INVESTIMENTOS	1 70. 05 - 999. 000	33.390,00
		2066	Man. do Sistema de Abastecimento de Agua		<u>167.566,04</u>
		3. 3 90	OUTRAS DESPESAS CORRENTES	1 50. 00 - 999. 000	167.566,04
24			Comunicações		<u>51.022,10</u>
24	722		Telecomunicações		<u>51.022,10</u>
24	722	0013	PROMOÇÃO DA URBANIZAÇÃO E INFRAESTRUTURA BÁSICA		<u>51.022,10</u>
		2065	Manutenção e Melhoramento e Ampliação da Recpção de Sinal TV		<u>51.022,10</u>
		3. 3 90	OUTRAS DESPESAS CORRENTES	1 50. 00 - 999. 000	51.022,10
26			Transporte		<u>4.251,81</u>
26	782		Transporte Rodoviário		<u>4.251,81</u>
26	782	0027	MELHOR ESTRADA		<u>4.251,81</u>
		1036	Construção e Recuperação de Estradas e Pontes		<u>2.125,90</u>
		4. 4 90	INVESTIMENTOS	1 50. 00 - 999. 000	708,63

(Continua na página seguinte)



**LOA 2026**

**SEBASTIÃO BARROS - PI**



**PREF. MUN. DE SEBASTIAO BARROS**

AV. PRIMEIRO DE JANEIRO, S/N - CNPJ:016128050001-59

Orçamento Programa - Exercício de 2026

**DESPESA DA UNIDADE ORÇAMENTÁRIA  
POR ATIVIDADE E PROJETO SEGUNDO OS GRUPOS**

Quadro 03  
Página 11

Lei: , Data:

PODER	02	PODER EXECUTIVO	
ORGÃO	06	SEC.MUN.DE INFRA ESTRUTURA E SERVIÇOS PÚBLICO E DESENV.URBAN	
UNIDADE	00	SEC.MUN.DE INFRA ESTRUTURA E SERVIÇOS PÚBLICOS	
Funcional Programática		Grupo de Despesa	
Cod	Descrição	F.R.-C.A.	Valor
4. 4 90	INVESTIMENTOS	1 70. 05 - 999. 000	1.417,27
2076	Manutenção e Conserv. de Estradas e Pontes		<u>2.125,91</u>
4. 4 90	INVESTIMENTOS	1 50. 00 - 999. 000	708,63
4. 4 90	INVESTIMENTOS	1 70. 05 - 999. 000	1.417,28
<b>TOTAL</b>			<b>3.624.777,20</b>

(Continua na página seguinte)

**LOA 2026****SEBASTIÃO BARROS - PI****PREF. MUN. DE SEBASTIAO BARROS**

AV. PRIMEIRO DE JANEIRO, S/N - CNPJ:016128050001-59

Orçamento Programa - Exercício de 2026

**DESPESA DA UNIDADE ORÇAMENTÁRIA  
POR ATIVIDADE E PROJETO SEGUNDO OS GRUPOS**

Quadro 03

Página 12

Lei: , Data:

PODER	02	PODER EXECUTIVO		
ORGÃO	07	SECRETARIA MUNICIPAL DE EDUCAÇÃO		
UNIDADE	00	SEC.MUNICIPAL DE EDUCAÇÃO		
Funcional Programática		Grupo de Despesa		
Cod	Descrição	F.R.-C.A.		Valor
12	Educação			<b>4.870.998,18</b>
12 361	Ensino Fundamental			<b>4.444.361,51</b>
12 361 0002	AMBIENTE DE TRABALHO COM QUALIDADE E MODERNIZADO			<b>7.086,41</b>
1005	Movéis e Equip. para a Educação			<b>7.086,41</b>
4. 4 90	INVESTIMENTOS	1 50. 00 - 200. 000	7.086,41	
12 361 0005	SUPERVISÃO, PLANEJAMENTO E AÇÃO GOVERNAMENTAL			<b>2.441.112,95</b>
2018	Manut.Administr.da Sec. Mun.de Educação			<b>2.441.112,95</b>
3. 1 90	PESSOAL E ENCARGOS SOCIAIS	1 50. 00 - 200. 000	1.262.416,85	
3. 1 91	PESSOAL E ENCARGOS SOCIAIS	1 50. 00 - 200. 000	222.600,00	
3. 3 50	OUTRAS DESPESAS CORRENTES	1 50. 00 - 200. 000	1.417,28	
3. 3 90	OUTRAS DESPESAS CORRENTES	1 50. 00 - 200. 000	947.497,72	
3. 3 90	OUTRAS DESPESAS CORRENTES	1 55. 01 - 999. 000	2.878,96	
4. 4 90	INVESTIMENTOS	1 50. 00 - 200. 000	3.543,20	
4. 4 90	INVESTIMENTOS	1 55. 01 - 999. 000	758,94	
12 361 0008	RENOVAÇÃO DA FROTA VEÍCULOS			<b>110.819,82</b>
1037	Aquisição de Veículo para a Educação			<b>110.819,82</b>
4. 4 90	INVESTIMENTOS	1 50. 00 - 200. 000	7.086,41	
4. 4 90	INVESTIMENTOS	1 57. 05 - 999. 000	42.518,41	
4. 4 90	INVESTIMENTOS	1 70. 05 - 999. 000	61.215,00	
12 361 0011	ALIMENTAÇÃO ESCOLAR			<b>359.595,61</b>
2019	Merenda Escolar para o Ensino Fundamental			<b>325.950,00</b>
3. 3 90	OUTRAS DESPESAS CORRENTES	1 50. 00 - 200. 000	166.950,00	
3. 3 90	OUTRAS DESPESAS CORRENTES	1 55. 01 - 999. 000	159.000,00	
2021	Merenda Escolar para o Ensino de Jovens e Adultos			<b>33.645,61</b>
3. 3 90	OUTRAS DESPESAS CORRENTES	1 50. 00 - 200. 000	28.345,61	
3. 3 90	OUTRAS DESPESAS CORRENTES	1 55. 01 - 999. 000	5.300,00	
12 361 0012	ACESSO INTEGRAL AO ENSINO			<b>1.087.437,81</b>
1009	Construção de Unidades Escolares			<b>109.975,00</b>
3. 3 90	OUTRAS DESPESAS CORRENTES	1 54. 05 - 999. 000	4.240,00	
4. 4 90	INVESTIMENTOS	1 54. 00 - 999. 000	50.085,00	
4. 4 90	INVESTIMENTOS	1 57. 05 - 999. 000	55.650,00	
1010	Manut.e Reforma de Unidades Escolares			<b>55.650,00</b>
4. 4 90	INVESTIMENTOS	1 57. 05 - 999. 000	55.650,00	
2018	Manut.Administr.da Sec. Mun.de Educação			<b>86.976,17</b>
3. 3 90	OUTRAS DESPESAS CORRENTES	1 54. 00 - 999. 000	64.716,17	
3. 3 90	OUTRAS DESPESAS CORRENTES	1 54. 05 - 999. 000	2.120,00	
3. 3 90	OUTRAS DESPESAS CORRENTES	1 57. 05 - 999. 000	15.900,00	
4. 4 90	INVESTIMENTOS	1 54. 05 - 999. 000	4.240,00	
2023	Atividades do Ensino de Jovens e Adultos			<b>129.360,68</b>
3. 1 90	PESSOAL E ENCARGOS SOCIAIS	1 50. 00 - 200. 000	91.414,58	
3. 3 90	OUTRAS DESPESAS CORRENTES	1 50. 00 - 200. 000	37.946,10	
2024	Manutenção do Departamento de Ens. Fundamental			<b>155.979,02</b>
3. 1 90	PESSOAL E ENCARGOS SOCIAIS	1 50. 00 - 200. 000	60.943,06	
3. 3 90	OUTRAS DESPESAS CORRENTES	1 50. 00 - 200. 000	82.202,25	
3. 3 90	OUTRAS DESPESAS CORRENTES	1 56. 01 - 999. 000	12.277,21	
4. 4 90	INVESTIMENTOS	1 56. 01 - 999. 000	556,50	
2025	Transporte de Alunos para o Ensino Fundamental			<b>313.814,20</b>
3. 3 90	OUTRAS DESPESAS CORRENTES	1 50. 00 - 200. 000	146.334,20	
3. 3 90	OUTRAS DESPESAS CORRENTES	1 55. 01 - 999. 000	114.480,00	
3. 3 90	OUTRAS DESPESAS CORRENTES	1 57. 05 - 999. 000	53.000,00	
2027	Transporte de Alunos para o Ensino de Jovens e Adultos			<b>87.211,71</b>
3. 3 90	OUTRAS DESPESAS CORRENTES	1 50. 00 - 200. 000	79.367,71	

(Continua na página seguinte)

**LOA 2026**

**SEBASTIÃO BARROS - PI**



**PREF. MUN. DE SEBASTIAO BARROS**  
AV. PRIMEIRO DE JANEIRO, S/N - CNPJ:016128050001-59

Orçamento Programa - Exercício de 2026

**DESPESA DA UNIDADE ORÇAMENTÁRIA**  
**POR ATIVIDADE E PROJETO SEGUNDO OS GRUPOS**

Quadro 03  
Página 13

Lei: , Data:

PODER	02	PODER EXECUTIVO			
ORGÃO	07	SECRETARIA MUNICIPAL DE EDUCAÇÃO			
UNIDADE	00	SEC.MUNICIPAL DE EDUCAÇÃO			
Funcional Programática		Grupo de Despesa			
Cod	Descrição	F.R.-C.A.		Valor	
	3. 3 90	OUTRAS DESPESAS CORRENTES	1 55. 01 - 999. 000	7.844,00	
2028		Transporte de Alunos compartilhado com o Estado			<u>23.385,14</u>
	3. 3 90	OUTRAS DESPESAS CORRENTES	1 50. 00 - 200. 000	1.417,28	
	3. 3 90	OUTRAS DESPESAS CORRENTES	1 57. 05 - 999. 000	21.967,86	
2081		Manutenção das Ações do Salário Educação (QSE)			<u>125.085,89</u>
	3. 3 90	OUTRAS DESPESAS CORRENTES	1 55. 01 - 999. 000	117.665,89	
	4. 4 90	INVESTIMENTOS	1 55. 01 - 999. 000	7.420,00	
12 361 0013		PROMOÇÃO DA URBANIZAÇÃO E INFRAESTRUTURA BÁSICA			<u>337.038,51</u>
1009		Construção de Unidades Escolares			<u>111.772,86</u>
	4. 4 90	INVESTIMENTOS	1 50. 00 - 200. 000	53.000,00	
	4. 4 90	INVESTIMENTOS	1 57. 05 - 999. 000	58.772,86	
1010		Manut.e Reforma de Unidades Escolares			<u>225.265,65</u>
	4. 4 90	INVESTIMENTOS	1 50. 00 - 200. 000	125.924,81	
	4. 4 90	INVESTIMENTOS	1 57. 05 - 999. 000	99.340,84	
12 361 0014		VALORIZAÇÃO DO SERVIDOR PÚBLICO			<u>77.950,40</u>
2030		Realizar Cursos de Capacitação e de Motivação			<u>31.180,18</u>
	3. 3 90	OUTRAS DESPESAS CORRENTES	1 50. 00 - 200. 000	31.180,18	
2031		Curso de Capacitação Continuada para Professores			<u>46.770,22</u>
	3. 3 90	OUTRAS DESPESAS CORRENTES	1 50. 00 - 200. 000	46.770,22	
12 361 0031		Manutenção do Ensino Fundamental			<u>23.320,00</u>
2024		Manutenção do Departamento de Ens. Fundamental			<u>6.360,00</u>
	3. 3 90	OUTRAS DESPESAS CORRENTES	1 59. 05 - 999. 000	6.360,00	
2087		Manutenção e Encargos Com C.A.C.S FUNDEB			<u>16.960,00</u>
	3. 1 90	PESSOAL E ENCARGOS SOCIAIS	1 59. 05 - 999. 000	4.240,00	
	3. 3 90	OUTRAS DESPESAS CORRENTES	1 59. 05 - 999. 000	12.720,00	
12 362		Ensino Médio			<u>22.971,59</u>
12 362 0011		ALIMENTAÇÃO ESCOLAR			<u>1.771,59</u>
2078		Merenda Escolar para o Ensino Médio			<u>1.771,59</u>
	3. 3 90	OUTRAS DESPESAS CORRENTES	1 50. 00 - 200. 000	708,63	
	4. 4 90	INVESTIMENTOS	1 50. 00 - 200. 000	1.062,96	
12 362 0028		ACESSO INTEGRAL AO ENSINO FUNDAMENTAL			<u>21.200,00</u>
2025		Transporte de Alunos para o Ensino Fundamental			<u>21.200,00</u>
	3. 3 90	OUTRAS DESPESAS CORRENTES	1 57. 05 - 999. 000	21.200,00	
12 365		Educação Infantil			<u>403.665,08</u>
12 365 0011		ALIMENTAÇÃO ESCOLAR			<u>29.152,96</u>
2020		Merenda Escolar para o Ensino Infantil			<u>29.152,96</u>
	3. 3 90	OUTRAS DESPESAS CORRENTES	1 50. 00 - 200. 000	1.062,96	
	3. 3 90	OUTRAS DESPESAS CORRENTES	1 55. 01 - 999. 000	28.090,00	
12 365 0012		ACESSO INTEGRAL AO ENSINO			<u>316.212,12</u>
2022		Atividades do Ensino Infantil			<u>116.217,00</u>
	3. 1 90	PESSOAL E ENCARGOS SOCIAIS	1 50. 00 - 200. 000	73.698,59	
	3. 3 90	OUTRAS DESPESAS CORRENTES	1 50. 00 - 200. 000	42.518,41	
2026		Transporte de Alunos para o Ensino Infantil			<u>99.825,12</u>
	3. 3 90	OUTRAS DESPESAS CORRENTES	1 50. 00 - 200. 000	38.266,56	
	3. 3 90	OUTRAS DESPESAS CORRENTES	1 55. 01 - 999. 000	8.558,56	
	3. 3 90	OUTRAS DESPESAS CORRENTES	1 57. 05 - 999. 000	53.000,00	
2081		Manutenção das Ações do Salário Educação (QSE)			<u>100.170,00</u>
	3. 3 90	OUTRAS DESPESAS CORRENTES	1 55. 01 - 999. 000	91.690,00	
	4. 4 90	INVESTIMENTOS	1 55. 01 - 999. 000	8.480,00	
12 365 0013		PROMOÇÃO DA URBANIZAÇÃO E INFRAESTRUTURA BÁSICA			<u>58.300,00</u>
1042		Construção de Creche			<u>58.300,00</u>
	4. 4 90	INVESTIMENTOS	1 50. 00 - 200. 000	58.300,00	

(Continua na página seguinte)

**LOA 2026****SEBASTIÃO BARROS - PI****PREF. MUN. DE SEBASTIAO BARROS**

AV. PRIMEIRO DE JANEIRO, S/N - CNPJ:016128050001-59

Orçamento Programa - Exercício de 2026

**DESPESA DA UNIDADE ORÇAMENTÁRIA  
POR ATIVIDADE E PROJETO SEGUNDO OS GRUPOS**

Quadro 03

Página 14

Lei: , Data:

PODER	02	PODER EXECUTIVO			
ORGÃO	07	SECRETARIA MUNICIPAL DE EDUCAÇÃO			
UNIDADE	00	SEC.MUNICIPAL DE EDUCAÇÃO			
Funcional Programática			Grupo de Despesa		
Cod	Descrição		F.R.-C.A.		Valor
13	Cultura				<u>209.048,72</u>
13 392	Difusão Cultural				209.048,72
13 392 0002	AMBIENTE DE TRABALHO COM QUALIDADE E MODERNIZADO				<u>708,63</u>
1019	Aquisição de Equipamentos p/a Depart.de Cultura.				708,63
4. 4 90	INVESTIMENTOS		1 50. 00 - 200. 000	708,63	
13 392 0019	APOIO À CULTURA				<u>208.340,09</u>
1020	Moveis e Equip. p/ Biblioteca Municipal				<u>708,63</u>
4. 4 90	INVESTIMENTOS		1 50. 00 - 200. 000	708,63	
2054	Promoção de Eventos Culturais				<u>191.332,82</u>
3. 3 90	OUTRAS DESPESAS CORRENTES		1 50. 00 - 200. 000	191.332,82	
2055	Promoção de oficinas de Teatro, Danças, Música, Canto, Liter				<u>9.920,95</u>
3. 3 90	OUTRAS DESPESAS CORRENTES		1 50. 00 - 200. 000	9.920,95	
2056	Manutenção da Biblioteca Municipal				<u>3.543,17</u>
3. 3 90	OUTRAS DESPESAS CORRENTES		1 50. 00 - 200. 000	2.834,54	
4. 4 90	INVESTIMENTOS		1 50. 00 - 200. 000	708,63	
2057	Implantação da Banda Municipal				<u>2.834,52</u>
3. 3 90	OUTRAS DESPESAS CORRENTES		1 50. 00 - 200. 000	2.125,89	
4. 4 90	INVESTIMENTOS		1 50. 00 - 200. 000	708,63	
27	Desporto e Lazer				<u>173.120,42</u>
27 812	Desporto Comunitário				<u>173.120,42</u>
27 812 0020	APOIO AO ESPORTE AMADOR				<u>173.120,42</u>
1021	Reforma e Conservação de Parques Esportivos, Praças e Ginási				<u>93.103,81</u>
3. 3 90	OUTRAS DESPESAS CORRENTES		1 50. 00 - 200. 000	3.118,01	
4. 4 90	INVESTIMENTOS		1 50. 00 - 200. 000	28.770,80	
4. 4 90	INVESTIMENTOS		1 70. 05 - 999. 000	61.215,00	
1022	Construção de Quadra de Esporte				<u>25.333,89</u>
4. 4 90	INVESTIMENTOS		1 50. 00 - 200. 000	7.086,41	
4. 4 90	INVESTIMENTOS		1 70. 05 - 999. 000	18.247,48	
1038	Construção de Parque de Vaquejada na sede				<u>11.125,65</u>
4. 4 90	INVESTIMENTOS		1 50. 00 - 200. 000	708,63	
4. 4 90	INVESTIMENTOS		1 70. 05 - 999. 000	9.920,97	
4. 5 90	INVERSÕES FINANCEIRAS		1 50. 00 - 200. 000	496,05	
2058	Manutenção e Promoção de Atividades Esportivas				<u>35.496,98</u>
3. 1 90	PESSOAL E ENCARGOS SOCIAIS		1 50. 00 - 200. 000	4.954,57	
3. 3 90	OUTRAS DESPESAS CORRENTES		1 50. 00 - 200. 000	30.542,41	
2059	Readequação e manutenção do Parque Municipal de Vaquejada				<u>5.650,72</u>
3. 3 90	OUTRAS DESPESAS CORRENTES		1 50. 00 - 200. 000	5.296,39	
4. 4 90	INVESTIMENTOS		1 50. 00 - 200. 000	354,33	
2060	Implantação da Escolinha Municipal de Esportes				<u>2.409,37</u>
3. 3 90	OUTRAS DESPESAS CORRENTES		1 50. 00 - 200. 000	1.771,59	
4. 4 90	INVESTIMENTOS		1 50. 00 - 200. 000	637,78	
<b>TOTAL</b>					<b>5.253.167,32</b>

(Continua na página seguinte)

**LOA 2026**

**SEBASTIÃO BARROS - PI**



**PREF. MUN. DE SEBASTIAO BARROS**

AV. PRIMEIRO DE JANEIRO, S/N - CNPJ:016128050001-59

Orçamento Programa - Exercício de 2026

**DESPESA DA UNIDADE ORÇAMENTÁRIA  
POR ATIVIDADE E PROJETO SEGUNDO OS GRUPOS**

Quadro 03

Página 15

Lei: , Data:

Funcional Programática	Grupo de Despesa			
Cod	Descrição	F.R.-C.A.		Valor
PODER 02	PODER EXECUTIVO			
ORGÃO 09	SECRETARIA MUNICIPAL DE ASSISTÊNCIA SOCIAL E CIDADANIA			
UNIDADE 00	SECRETARIA MUNICIPAL DE ASSISTÊNCIA SOCIAL			
08	Assistência Social			<u>540.274,26</u>
08 122	Administração Geral			<u>499.256,05</u>
08 122 0002	AMBIENTE DE TRABALHO COM QUALIDADE E MODERNIZADO			<u>1.417,28</u>
1017	Aquisição de Móveis e Equip.para desenvolv.dos Programas			<u>1.417,28</u>
4. 4 90	INVESTIMENTOS	1 50. 00 - 999. 000	1.417,28	
08 122 0005	SUPERVISÃO, PLANEJAMENTO E AÇÃO GOVERNAMENTAL			<u>467.367,25</u>
2046	Man. da Secretaria de Assistência Social			<u>467.367,25</u>
3. 1 90	PESSOAL E ENCARGOS SOCIAIS	1 50. 00 - 999. 000	233.278,71	
3. 1 91	PESSOAL E ENCARGOS SOCIAIS	1 50. 00 - 999. 000	37.868,98	
3. 3 90	OUTRAS DESPESAS CORRENTES	1 50. 00 - 999. 000	196.219,56	
08 122 0008	RENOVAÇÃO DA FROTA VEÍCULOS			<u>30.471,52</u>
1018	Aquisição de Veículo para a Sec. De Assist. Social			<u>30.471,52</u>
4. 4 90	INVESTIMENTOS	1 50. 00 - 999. 000	708,63	
4. 4 90	INVESTIMENTOS	1 75. 05 - 999. 000	29.762,89	
08 241	Assistência à Pessoa Idosa			<u>5.657,28</u>
08 241 0013	PROMOÇÃO DA URBANIZAÇÃO E INFRAESTRUTURA BÁSICA			<u>1.417,28</u>
1016	Const. do Centro de Conv. na Sede e Loc. Pitombas			<u>1.417,28</u>
4. 4 90	INVESTIMENTOS	1 50. 00 - 999. 000	1.417,28	
08 241 0032	Atenção Especial ao Idoso			<u>4.240,00</u>
2088	Construção,Ampliação e Recuperação do Centro de Conv.de Idosos - C.C.I			<u>2.120,00</u>
4. 4 90	INVESTIMENTOS	1 66. 05 - 999. 000	2.120,00	
2089	Aquisição de Equipamentos e Material Permanente p/ - C.C.I			<u>2.120,00</u>
4. 4 90	INVESTIMENTOS	1 66. 05 - 999. 000	2.120,00	
08 244	Assistência Comunitária			<u>35.360,93</u>
08 244 0017	ATENDIMENTO ÀS AÇÕES DE ASSISTÊNCIA SOCIAL			<u>9.920,93</u>
2030	Realizar Cursos de Capacitação e de Motivação			<u>9.920,93</u>
3. 3 90	OUTRAS DESPESAS CORRENTES	1 50. 00 - 999. 000	9.920,93	
08 244 0023	SERVIÇOS DE UTILIDADE PÚBLICA			<u>25.440,00</u>
2046	Man. da Secretaria de Assistência Social			<u>21.200,00</u>
3. 1 90	PESSOAL E ENCARGOS SOCIAIS	1 66. 05 - 999. 000	4.240,00	
3. 1 90	PESSOAL E ENCARGOS SOCIAIS	1 66. 05 - 999. 000	4.240,00	
3. 3 90	OUTRAS DESPESAS CORRENTES	1 66. 05 - 999. 000	4.240,00	
3. 3 90	OUTRAS DESPESAS CORRENTES	1 66. 05 - 999. 000	6.360,00	
4. 4 90	INVESTIMENTOS	1 66. 05 - 999. 000	2.120,00	
2090	Aquisição de Equipamentos e Material Permanente P/ Se.M.de Ass.Social			<u>4.240,00</u>
4. 4 90	INVESTIMENTOS	1 66. 05 - 999. 000	2.120,00	
4. 4 90	INVESTIMENTOS	1 66. 05 - 999. 000	2.120,00	
<b>TOTAL</b>				<b>540.274,26</b>

(Continua na página seguinte)

**LOA 2026****SEBASTIÃO BARROS - PI****PREF. MUN. DE SEBASTIAO BARROS**

AV. PRIMEIRO DE JANEIRO, S/N - CNPJ:016128050001-59

Orçamento Programa - Exercício de 2026

**DESPESA DA UNIDADE ORÇAMENTÁRIA  
 POR ATIVIDADE E PROJETO SEGUNDO OS GRUPOS**

Quadro 03

Página 16

Lei: , Data:

Funcional Programática	Grupo de Despesa		
PODER 02	PODER EXECUTIVO		
ORGÃO 09	SECRETARIA MUNICIPAL DE ASSISTÊNCIA SOCIAL E CIDADANIA		
UNIDADE 01	FUNDO MUNICIPAL DA CRIANÇA E DO ADOLESCENTE - FMCA		
Cod	Descrição	F.R.-C.A.	Valor
08	Assistência Social		<u>36.140,68</u>
08 122	Administração Geral		<u>141,73</u>
08 122 0002	AMBIENTE DE TRABALHO COM QUALIDADE E MODERNIZADO		<u>141,73</u>
1017	Aquisição de Móveis e Equip.para desenvolv.dos Programas		<u>141,73</u>
4. 4 90	INVESTIMENTOS	1 50. 00 - 999. 000	141,73
08 243	Assistência à Criança e ao Adolescente		<u>35.998,95</u>
08 243 0017	ATENDIMENTO ÀS AÇÕES DE ASSISTÊNCIA SOCIAL		<u>35.998,95</u>
2050	Assist. Social a Criança e ao Adolescente		<u>35.998,95</u>
3. 1 90	PESSOAL E ENCARGOS SOCIAIS	1 50. 00 - 999. 000	35.573,76
3. 3 90	OUTRAS DESPESAS CORRENTES	1 50. 00 - 999. 000	425,19
<b>TOTAL</b>			<b>36.140,68</b>

(Continua na página seguinte)

**LOA 2026**

**SEBASTIÃO BARROS - PI**



**PREF. MUN. DE SEBASTIAO BARROS**

AV. PRIMEIRO DE JANEIRO, S/N - CNPJ:016128050001-59

Orçamento Programa - Exercício de 2026

**DESPESA DA UNIDADE ORÇAMENTÁRIA  
POR ATIVIDADE E PROJETO SEGUNDO OS GRUPOS**

Quadro 03

Página 17

Lei: , Data:

Funcional Programática	Grupo de Despesa				
Cod	Descrição	F.R.-C.A.			Valor
PODER 02	PODER EXECUTIVO				
ORGÃO 10	SEC.MUN.DE AGRICULTURA E RECURSOS HÍDRICOS				
UNIDADE 00	SEC.MUN.DE AGRICULTURA E REC.HÍDRICOS				
<b>04</b>	<b>Administração</b>				<b>20.000,00</b>
04 122	Administração Geral				20.000,00
04 122 0023	SERVIÇOS DE UTILIDADE PÚBLICA				20.000,00
2070	Manutenção do Depto. de Agricultura e Recursos Hídricos.				20.000,00
3. 1 90	PESSOAL E ENCARGOS SOCIAIS	1 50. 00 - 999. 000		20.000,00	
<b>20</b>	<b>Agricultura</b>				<b>232.139,07</b>
20 122	Administração Geral				78.887,71
20 122 0024	PROMOÇÃO AGROPECUÁRIA				78.887,71
2070	Manutenção do Depto. de Agricultura e Recursos Hídricos.				78.887,71
3. 1 90	PESSOAL E ENCARGOS SOCIAIS	1 50. 00 - 999. 000		62.980,18	
3. 3 90	OUTRAS DESPESAS CORRENTES	1 50. 00 - 999. 000		15.907,53	
20 605	Abastecimento				140.354,24
20 605 0025	PROMOÇÃO DO COMÉRCIO LOCAL				140.354,24
1034	Construção e Ampliação de Mercados e Feiras				29.054,24
4. 4 90	INVESTIMENTOS	1 50. 00 - 999. 000		22.676,48	
4. 4 90	INVESTIMENTOS	1 70. 05 - 999. 000		6.377,76	
1045	Construção, ampliação e reforma de matadouro público				111.300,00
4. 4 90	INVESTIMENTOS	1 50. 00 - 999. 000		55.650,00	
4. 4 90	INVESTIMENTOS	1 70. 05 - 999. 000		55.650,00	
20 608	Promoção da Produção Agropecuária				5.669,04
20 608 0024	PROMOÇÃO AGROPECUÁRIA				5.669,04
1033	Implantação da Patrulha Agrícola				2.834,52
4. 4 90	INVESTIMENTOS	1 50. 00 - 999. 000		2.834,52	
2071	Implantação e Manut.de Hortas Comunitárias				2.834,52
3. 1 90	PESSOAL E ENCARGOS SOCIAIS	1 50. 00 - 999. 000		708,63	
3. 3 90	OUTRAS DESPESAS CORRENTES	1 50. 00 - 999. 000		2.125,89	
20 609	Defesa Agropecuária				7.228,08
20 609 0024	PROMOÇÃO AGROPECUÁRIA				7.228,08
2069	Assistencia Técnica e Incentivo a Pequenos Produtores				2.834,52
3. 3 90	OUTRAS DESPESAS CORRENTES	1 50. 00 - 999. 000		2.834,52	
2072	Realização de Feiras e Eventos Agropecuários				4.393,56
3. 3 90	OUTRAS DESPESAS CORRENTES	1 50. 00 - 999. 000		4.393,56	
<b>TOTAL</b>					<b>252.139,07</b>

(Continua na página seguinte)

**LOA 2026****SEBASTIÃO BARROS - PI****PREF. MUN. DE SEBASTIAO BARROS**

AV. PRIMEIRO DE JANEIRO, S/N - CNPJ:016128050001-59

Orçamento Programa - Exercício de 2026

**DESPESA DA UNIDADE ORÇAMENTÁRIA  
POR ATIVIDADE E PROJETO SEGUNDO OS GRUPOS**

Quadro 03

Página 18

Lei: , Data:

Funcional Programática		Grupo de Despesa		
Cod	Descrição	F.R.-C.A.		Valor
08	Assistência Social			<b>599.041,68</b>
08 243	Assistência à Criança e ao Adolescente			<b>250.679,64</b>
08 243 0017	ATENDIMENTO ÀS AÇÕES DE ASSISTÊNCIA SOCIAL			<b>250.679,64</b>
08 243 0017 2051	Manutenção dos Serv.Convivencia e Fort. de Vinculos - SCFV			<b>137.297,12</b>
3. 1 90	PESSOAL E ENCARGOS SOCIAIS	1 66. 04 - 999. 000		82.202,26
3. 3 90	OUTRAS DESPESAS CORRENTES	1 66. 04 - 999. 000		55.094,86
08 243 0017 2052	Ações do Programa Primeira Infancia			<b>89.288,68</b>
3. 1 90	PESSOAL E ENCARGOS SOCIAIS	1 66. 04 - 999. 000		67.434,20
3. 3 90	OUTRAS DESPESAS CORRENTES	1 66. 04 - 999. 000		21.854,48
08 243 0017 2082	Manutenção do FMAS			<b>24.093,84</b>
3. 1 90	PESSOAL E ENCARGOS SOCIAIS	1 50. 00 - 999. 000		7.086,42
3. 3 90	OUTRAS DESPESAS CORRENTES	1 50. 00 - 999. 000		14.172,85
4. 4 91	INVESTIMENTOS	1 50. 00 - 999. 000		2.834,57
08 244	Assistência Comunitária			<b>348.362,04</b>
08 244 0002	AMBIENTE DE TRABALHO COM QUALIDADE E MODERNIZADO			<b>11.338,25</b>
08 244 0002 1017	Aquisição de Móveis e Equip.para desenvolv.dos Programas			<b>9.920,97</b>
4. 4 90	INVESTIMENTOS	1 66. 04 - 999. 000		9.920,97
08 244 0002 1041	Reforma e Ampliação do CRAS			<b>1.417,28</b>
4. 4 90	INVESTIMENTOS	1 66. 04 - 999. 000		1.417,28
08 244 0017	ATENDIMENTO ÀS AÇÕES DE ASSISTÊNCIA SOCIAL			<b>311.583,79</b>
08 244 0017 2047	Desenvolvimento Social e Cidadania - Proteção Básica Equipe Volante III			<b>81.068,44</b>
3. 1 90	PESSOAL E ENCARGOS SOCIAIS	1 66. 04 - 999. 000		30.471,52
3. 3 90	OUTRAS DESPESAS CORRENTES	1 50. 00 - 999. 000		708,63
3. 3 90	OUTRAS DESPESAS CORRENTES	1 66. 04 - 999. 000		49.888,29
08 244 0017 2048	Ações de Atenção Basica as Familias - PBF / CRAS			<b>162.502,56</b>
3. 1 90	PESSOAL E ENCARGOS SOCIAIS	1 66. 04 - 999. 000		44.290,03
3. 3 90	OUTRAS DESPESAS CORRENTES	1 66. 04 - 999. 000		118.212,53
08 244 0017 2049	Gestão Descentralizada das Ações do Bolsa Família - IGD			<b>68.012,79</b>
3. 1 90	PESSOAL E ENCARGOS SOCIAIS	1 66. 04 - 999. 000		29.153,48
3. 3 90	OUTRAS DESPESAS CORRENTES	1 66. 04 - 999. 000		38.859,31
08 244 0023	SERVIÇOS DE UTILIDADE PÚBLICA			<b>8.480,00</b>
08 244 0023 2082	Manutenção do FMAS			<b>8.480,00</b>
3. 3 90	OUTRAS DESPESAS CORRENTES	1 66. 05 - 999. 000		4.240,00
4. 4 90	INVESTIMENTOS	1 66. 05 - 999. 000		4.240,00
08 244 0033	Benefícios Assistenciais			<b>16.960,00</b>
08 244 0033 2091	Encargos c/a Concessão de Benefícios Eventuais Assistenciais e Emergências			<b>16.960,00</b>
3. 1 90	PESSOAL E ENCARGOS SOCIAIS	1 66. 05 - 999. 000		2.120,00
3. 3 90	OUTRAS DESPESAS CORRENTES	1 66. 05 - 999. 000		12.720,00
4. 4 90	INVESTIMENTOS	1 66. 05 - 999. 000		2.120,00
<b>TOTAL</b>				<b>599.041,68</b>

(Continua na página seguinte)

**LOA 2026**

**SEBASTIÃO BARROS - PI**



**PREF. MUN. DE SEBASTIAO BARROS**

AV. PRIMEIRO DE JANEIRO, S/N - CNPJ:016128050001-59

Orçamento Programa - Exercício de 2026

**DESPESA DA UNIDADE ORÇAMENTÁRIA  
POR ATIVIDADE E PROJETO SEGUNDO OS GRUPOS**

Quadro 03

Página 19

Lei: , Data:

Funcional Programática		Grupo de Despesa	
Cod	Descrição	F.R.-C.A.	Valor
09	Previdência Social		<u>2.218.200,00</u>
09 272	Previdência do Regime Estatutário		<u>2.218.200,00</u>
09 272 0029	PREVIDENCIA MUNICIPAL		<u>2.218.200,00</u>
2079	Serviços Administrativos		<u>171.200,00</u>
3. 1 90	PESSOAL E ENCARGOS SOCIAIS	1 80. 03 - 999. 000	1.100,00
3. 1 91	PESSOAL E ENCARGOS SOCIAIS	1 80. 03 - 999. 000	100,00
3. 3 90	OUTRAS DESPESAS CORRENTES	1 80. 03 - 999. 000	155.000,00
4. 4 90	INVESTIMENTOS	1 80. 03 - 999. 000	15.000,00
2080	Benefícios Previdenciários		<u>2.015.000,00</u>
3. 1 90	PESSOAL E ENCARGOS SOCIAIS	1 80. 03 - 999. 000	2.015.000,00
2083	Qualificação e capacitação junto ao pró-gestão		<u>32.000,00</u>
3. 3 90	OUTRAS DESPESAS CORRENTES	1 80. 03 - 999. 000	32.000,00
99	RESERVA DE CONTINGENCIA		<u>725.500,00</u>
99 997	RESERVA DE CONTIGÊNCIA RPPS		<u>725.500,00</u>
99 997 0029	PREVIDENCIA MUNICIPAL		<u>725.500,00</u>
9999	Reserva de Contigência		<u>725.500,00</u>
9. 9 99	RESERVA DE CONTINGÊNCIA	1 80. 03 - 999. 000	725.500,00
<b>TOTAL</b>			<b>2.943.700,00</b>

(Continua na página seguinte)

**LOA 2026****SEBASTIÃO BARROS - PI****PREF. MUN. DE SEBASTIAO BARROS**

AV. PRIMEIRO DE JANEIRO, S/N - CNPJ:016128050001-59

Orçamento Programa - Exercício de 2026

**DESPESA DA UNIDADE ORÇAMENTÁRIA  
POR ATIVIDADE E PROJETO SEGUNDO OS GRUPOS**

Quadro 03

Página 20

Lei: , Data:

Funcional Programática	Grupo de Despesa		
Cod	Descrição	F.R.-C.A.	Valor
12	Educação		<u>12.688.711,78</u>
12 361	Ensino Fundamental		<u>8.641.422,60</u>
12 361 0002	AMBIENTE DE TRABALHO COM QUALIDADE E MODERNIZADO		<u>65.478,33</u>
1011	Móveis e Equipamentos para Escolas		<u>65.478,33</u>
4. 4 90	INVESTIMENTOS	1 54. 01 - 999. 000	65.478,33
12 361 0013	PROMOÇÃO DA URBANIZAÇÃO E INFRAESTRUTURA BÁSICA		<u>70.863,99</u>
1009	Construção de Unidades Escolares		<u>70.863,99</u>
4. 4 90	INVESTIMENTOS	1 54. 01 - 999. 000	70.863,99
12 361 0014	VALORIZAÇÃO DO SERVIDOR PÚBLICO		<u>116.210,46</u>
2031	Curso de Capacitação Continuada para Professores		<u>116.210,46</u>
3. 3 90	OUTRAS DESPESAS CORRENTES	1 54. 01 - 999. 000	116.210,46
12 361 0028	ACESSO INTEGRAL AO ENSINO FUNDAMENTAL		<u>8.388.869,82</u>
2032	Enc.com os Prof.do Magisterio - 70% - Ens.Fundamental		<u>6.235.609,77</u>
3. 1 90	PESSOAL E ENCARGOS SOCIAIS	1 54. 01 - 230. 000	3.956.609,77
3. 1 90	PESSOAL E ENCARGOS SOCIAIS	1 54. 01 - 230. 000	1.166.000,00
3. 1 91	PESSOAL E ENCARGOS SOCIAIS	1 54. 01 - 230. 000	1.113.000,00
2036	Encargos Gerais Ensino Fundamental - 30%		<u>2.153.260,05</u>
3. 1 90	PESSOAL E ENCARGOS SOCIAIS	1 54. 01 - 230. 000	279.013,10
3. 1 90	PESSOAL E ENCARGOS SOCIAIS	1 54. 01 - 999. 000	221.496,05
3. 1 90	PESSOAL E ENCARGOS SOCIAIS	1 54. 01 - 230. 000	166.950,00
3. 1 91	PESSOAL E ENCARGOS SOCIAIS	1 54. 01 - 230. 000	111.300,00
3. 1 91	PESSOAL E ENCARGOS SOCIAIS	1 54. 01 - 230. 000	203.390,00
3. 3 90	OUTRAS DESPESAS CORRENTES	1 54. 01 - 999. 000	381.900,90
3. 3 90	OUTRAS DESPESAS CORRENTES	1 54. 01 - 999. 000	789.210,00
3. 3 90	OUTRAS DESPESAS CORRENTES	2 54. 01 - 999. 000	0,00
12 365	Educação Infantil		<u>4.047.289,18</u>
12 365 0012	ACESSO INTEGRAL AO ENSINO		<u>2.396.490,00</u>
1009	Construção de Unidades Escolares		<u>255.990,00</u>
4. 4 90	INVESTIMENTOS	1 54. 01 - 999. 000	255.990,00
1011	Móveis e Equipamentos para Escolas		<u>266.950,00</u>
4. 4 90	INVESTIMENTOS	1 54. 01 - 999. 000	266.950,00
2033	Enc.c/os Prof.do Magistério - Ensino Infantil - 70%		<u>1.873.550,00</u>
3. 1 90	PESSOAL E ENCARGOS SOCIAIS	1 54. 01 - 230. 000	1.272.000,00
3. 1 90	PESSOAL E ENCARGOS SOCIAIS	1 54. 01 - 230. 000	212.000,00
3. 1 91	PESSOAL E ENCARGOS SOCIAIS	1 54. 01 - 230. 000	222.600,00
3. 1 91	PESSOAL E ENCARGOS SOCIAIS	1 54. 01 - 230. 000	166.950,00
12 365 0028	ACESSO INTEGRAL AO ENSINO FUNDAMENTAL		<u>1.650.799,18</u>
2033	Enc.c/os Prof.do Magistério - Ensino Infantil - 70%		<u>881.390,00</u>
3. 1 90	PESSOAL E ENCARGOS SOCIAIS	1 54. 01 - 230. 000	881.390,00
2035	Encargos Gerais Ensino Infantil - 30%		<u>546.809,18</u>
3. 3 90	OUTRAS DESPESAS CORRENTES	1 54. 01 - 999. 000	268.559,18
3. 3 90	OUTRAS DESPESAS CORRENTES	1 54. 01 - 999. 000	278.250,00
2036	Encargos Gerais Ensino Fundamental - 30%		<u>222.600,00</u>
3. 3 90	OUTRAS DESPESAS CORRENTES	1 54. 01 - 999. 000	222.600,00
<b>TOTAL</b>			<b>12.688.711,78</b>

(Continua na página seguinte)

**LOA 2026**

**SEBASTIÃO BARROS - PI**



**PREF. MUN. DE SEBASTIAO BARROS**

AV. PRIMEIRO DE JANEIRO, S/N - CNPJ:016128050001-59

Orçamento Programa - Exercício de 2026

**DESPESA DA UNIDADE ORÇAMENTÁRIA  
POR ATIVIDADE E PROJETO SEGUNDO OS GRUPOS**

Quadro 03

Página 21

Lei: , Data:

PODER		02		PODER EXECUTIVO	
ORGÃO		14		SECRETARIA MUNICIPAL DE CULTURA	
UNIDADE		00		SEC.MUNICIPAL DE CULTURA	
Funcional Programática			Grupo de Despesa		
Cod	Descrição	F.R.-C.A.		Valor	
13	Cultura			<u>58.636,29</u>	
13 392	Difusão Cultural			<u>58.636,29</u>	
13 392 0019	APOIO À CULTURA			<u>41.200,00</u>	
2097	Manut.de Departamento da Cultura			<u>41.200,00</u>	
3. 1 90	PESSOAL E ENCARGOS SOCIAIS	1	50. 00 - 999. 000	20.000,00	
3. 3 90	OUTRAS DESPESAS CORRENTES	1	71. 05 - 999. 000	10.600,00	
3. 3 90	OUTRAS DESPESAS CORRENTES	1	71. 05 - 999. 000	10.600,00	
13 392 0020	APOIO AO ESPORTE AMADOR			<u>6.836,29</u>	
2061	Manutenção e Conservação do Centro Cultural			<u>6.836,29</u>	
3. 1 90	PESSOAL E ENCARGOS SOCIAIS	1	50. 00 - 999. 000	4.285,20	
3. 3 90	OUTRAS DESPESAS CORRENTES	1	50. 00 - 999. 000	2.551,09	
13 392 0030	INCÊNATIVO E FOMENTO			<u>10.600,00</u>	
2097	Manut.de Departamento da Cultura			<u>10.600,00</u>	
3. 3 90	OUTRAS DESPESAS CORRENTES	1	71. 05 - 999. 000	10.600,00	
<b>TOTAL</b>				<b>58.636,29</b>	



**PREF. MUN. DE SEBASTIAO BARROS**

AV. PRIMEIRO DE JANEIRO, S/N - CNPJ:016128050001-59

Orçamento Programa - Exercício de 2026

**DESPESA DA UNIDADE ORÇAMENTÁRIA  
POR ATIVIDADE E PROJETO SEGUNDO OS GRUPOS**

Quadro 03

Página 22

Lei: , Data:

PODER		02		PODER EXECUTIVO	
ORGÃO		15		SECRETARIA MUNICIPAL DE MEIO AMBIENTE	
UNIDADE		00		SEC.MUNICIPAL DE MEIO AMBIENTE	
Funcional Programática			Grupo de Despesa		
Cod	Descrição	F.R.-C.A.		Valor	
18	Gestão Ambiental			<u>50.504,86</u>	
18 541	Preservação e Conservação Ambiental			<u>50.504,86</u>	
18 541 0034	MEIO AMBIENTE			<u>50.504,86</u>	
2053	Manutenção do Derpat.Mun.de Meio Ambiente.			<u>50.504,86</u>	
3. 1 90	PESSOAL E ENCARGOS SOCIAIS	1	50. 00 - 999. 000	24.285,20	
3. 3 90	OUTRAS DESPESAS CORRENTES	1	50. 00 - 999. 000	26.219,66	
<b>TOTAL</b>				<b>50.504,86</b>	

(Continua na página seguinte)

**LOA 2026****SEBASTIÃO BARROS - PI****PREF. MUN. DE SEBASTIAO BARROS**

AV. PRIMEIRO DE JANEIRO, S/N - CNPJ:016128050001-59

Orçamento Programa - Exercício de 2026

**DESPESA DA UNIDADE ORÇAMENTÁRIA  
 POR ATIVIDADE E PROJETO SEGUNDO OS GRUPOS**

Quadro 03

Página 23

Lei: , Data:

PODER	02	PODER EXECUTIVO			
ORGÃO	16	SECRETARIA MUNICIPAL DE ESPORTE E LAZER			
UNIDADE	00	SEC.MUN.DE ESPORTE E LAZER			
Funcional Programática		Grupo de Despesa			
Cod	Descrição		F.R.-C.A.	Valor	
27	Desporto e Lazer			<u>45.000,00</u>	
27 812	Desporto Comunitário			<u>45.000,00</u>	
27 812 0020	APOIO AO ESPORTE AMADOR			<u>45.000,00</u>	
2095	Manutenção do Depart.Munic.de Esportes e Lazer			<u>45.000,00</u>	
3. 1 90	PESSOAL E ENCARGOS SOCIAIS	1 50. 00 - 999. 000		20.000,00	
3. 3 90	OUTRAS DESPESAS CORRENTES	1 50. 00 - 999. 000		25.000,00	
TOTAL					45.000,00

**PREF. MUN. DE SEBASTIAO BARROS**

AV. PRIMEIRO DE JANEIRO, S/N - CNPJ:016128050001-59

Orçamento Programa - Exercício de 2026

**DESPESA DA UNIDADE ORÇAMENTÁRIA  
 POR ATIVIDADE E PROJETO SEGUNDO OS GRUPOS**

Quadro 03

Página 24

Lei: , Data:

PODER	02	PODER EXECUTIVO			
ORGÃO	17	SEC.MUN.DE PLANEJAMENTO E DESENVOLVIMENTO ECONÔMICO			
UNIDADE	00	SEC.MUN.DE PLANEJAMENTO E DESENVOLVIMENTO ECONÔMICO			
Funcional Programática		Grupo de Despesa			
Cod	Descrição		F.R.-C.A.	Valor	
04	Administração			<u>35.000,00</u>	
04 122	Administração Geral			<u>35.000,00</u>	
04 122 0005	SUPERVISÃO, PLANEJAMENTO E AÇÃO GOVERNAMENTAL			<u>35.000,00</u>	
2096	Manut.do Depart.Munic.de Planejamento e Desenvol.econômico			<u>35.000,00</u>	
3. 1 90	PESSOAL E ENCARGOS SOCIAIS	1 50. 00 - 999. 000		20.000,00	
3. 3 90	OUTRAS DESPESAS CORRENTES	1 50. 00 - 999. 000		15.000,00	
TOTAL					35.000,00

(Continua na página seguinte)



**LOA 2026**

**SEBASTIÃO BARROS - PI**



**PREF. MUN. DE SEBASTIAO BARROS**

AV. PRIMEIRO DE JANEIRO, S/N - CNPJ:016128050001-59

Orçamento Programa - Exercício de 2026

**DESPESA DA UNIDADE ORÇAMENTÁRIA  
POR ATIVIDADE E PROJETO SEGUNDO OS GRUPOS**

Quadro 03

Página 25

Lei: , Data:

Funcional Programática	Grupo de Despesa		
Cod	Descrição	F.R.-C.A.	Valor
PODER 90	RESERVA DE CONTINGENCIA		
ORGÃO 99	RESERVA DE CONTINGENCIA		
UNIDADE 99	RESERVA DE CONTINGENCIA		
99	RESERVA DE CONTINGENCIA		<u>422.770,00</u>
99 999	Reserva de Contingência		<u>422.770,00</u>
99 999 9999	RESERVA DE CONTINGENCIA		<u>422.770,00</u>
9999	Reserva de Contingência		<u>422.770,00</u>
9. 9 99	RESERVA DE CONTINGÊNCIA	1 50. 00 - 999. 000	422.770,00
<b>TOTAL</b>			<b>422.770,00</b>

PABLO CUSTODIO  
MENDES DE  
CARVALHO:00406221  
340

Assinado de forma digital por PABLO CUSTODIO MENDES DE CARVALHO:00406221340 DN: c=BR, o=ICP-Brasil, ou=AC, ou=SOLUTI Multipla v5, ou=3776789000171, ou=Presencial, ou=Certificado PF A1, cn=PABLO CUSTODIO MENDES DE CARVALHO:00406221340 Dados: 2025.10.28 09:47:32 -03'00'

PABLO CUSTODIO MENDES DE CARVALHO  
PREFEITO MUNICIPAL  
004.062.213-40

MARVIO MARCONI  
DE SIQUEIRA  
NUNES:726743503  
34

Assinado de forma digital por MARVIO MARCONI DE SIQUEIRA NUNES:72674350334 DN: c=BR, o=ICP-Brasil, ou=AC, ou=CCN COMPANHIA CERTIFICADORA NACIONAL v5, ou=Renovacao Eletronica, ou=Certificado Digital, ou=Certificado PF A1, cn=MARVIO MARCONI DE SIQUEIRA NUNES:72674350334 Dados: 2025.10.28 09:47:01 -03'00'

CONPLAN CONTABILIDADE LTDA  
CONTADOR CRC-PI 145/O  
726.743.503-34

(Continua na página seguinte)

**LOA 2026****SEBASTIÃO BARROS - PI****PREF. MUN. DE SEBASTIAO BARROS**

AV. PRIMEIRO DE JANEIRO, S/N - CNPJ:016128050001-59

Orçamento Programa - Exercício de 2026

**DESPESA DO MUNICIPIO POR MODALIDADE DE APLICAÇÃO**

Quadro 08

Página 1

Lei: , Data:

Código	Discriminação	Valor - R\$	Total - R\$
<b>3.0.00</b>	<b>DESPESAS CORRENTES</b>		<b>36.879.570,08</b>
50	TRANSFERÊNCIAS A INSTITUIÇÕES PRIVADAS SEM FINS LUCRATI	54.609,73	
3.3	OUTRAS DESPESAS CORRENTES	54.609,73	
90	APLICAÇÕES DIRETAS	34.298.078,47	
3.1	PESSOAL E ENCARGOS SOCIAIS	18.869.580,69	
3.2	JUROS E ENCARGOS DA DÍVIDA	5.334,57	
3.3	OUTRAS DESPESAS CORRENTES	15.423.163,21	
91	APLICAÇÕES DIRETAS- INTRA-ORÇAMENTÁRIAS	2.497.118,98	
3.1	PESSOAL E ENCARGOS SOCIAIS	2.497.118,98	
95	APLICAÇÃO DIRETA À CONTA DE RECURSOS DE QUE TRATAM OS	29.762,90	
3.3	OUTRAS DESPESAS CORRENTES	29.762,90	
<b>4.0.00</b>	<b>DESPESAS DE CAPITAL</b>		<b>6.543.696,24</b>
90	APLICAÇÕES DIRETAS	6.540.861,67	
4.4	INVESTIMENTOS	5.914.843,79	
4.5	INVERSÕES FINANCEIRAS	4.747,88	
4.6	AMORTIZAÇÃO DA DÍVIDA	621.270,00	
91	APLICAÇÕES DIRETAS- INTRA-ORÇAMENTÁRIAS	2.834,57	
4.4	INVESTIMENTOS	2.834,57	
<b>9.0.00</b>	<b>RESERVA DE CONTINGÊNCIA</b>		<b>1.148.270,00</b>
99	RESERVA DE CONTINGÊNCIA	1.148.270,00	
9.9	RESERVA DE CONTINGÊNCIA	1.148.270,00	
<b>TOTAL</b>			<b>44.571.536,32</b>

PABLO CUSTODIO  
MENDES DE  
CARVALHO:00406221  
340

Assinado de forma digital por PABLO  
CUSTODIO MENDES DE  
CARVALHO:00406221380  
DN: c=BR, o=ICP-Brasil, ou=AC SOLUTI Multipia  
v5, ou=3776789000171, ou=Presencial,  
ou=Certificado PF A1, cn=PABLO CUSTODIO  
MENDES DE CARVALHO:00406221380  
Dados: 2025.10.28 09:47:32 -03'00'

PABLO CUSTODIO MENDES DE CARVALHO  
PREFEITO MUNICIPAL  
004.062.213-40

MARVIO MARCONI  
DE SIQUEIRA  
NUNES:726743503  
34

Assinado de forma digital por MARVIO  
MARCONI DE SIQUEIRA NUNES:72674350334  
DN: c=BR, ou=ICP-Brasil, ou=AC CCN  
COMPANHIA CERTIFICADORA NACIONAL v5,  
ou=Renovacao Electronica, ou=Certificado  
Digital, ou=Certificado PF A1, cn=MARVIO  
MARCONI DE SIQUEIRA NUNES:72674350334  
Dados: 2025.10.28 09:47:01 -03'00'

CONPLAN CONTABILIDADE LTDA  
CONTADOR CRC-PI 145/O  
726.743.503-34

(Continua na página seguinte)

**LOA 2026**

**SEBASTIÃO BARROS - PI**



**PREF. MUN. DE SEBASTIAO BARROS**  
AV. PRIMEIRO DE JANEIRO, S/N - CNPJ:016128050001-59

Orçamento Programa - Exercício de 2026

**DESPESA DO ÓRGÃO POR ATIVIDADE E PROJETO SEGUNDO OS GRUPOS**

Quadro 02

Página 1

Lei: , Data:

PODER ORGÃO	01	PODER LEGISLATIVO		
	01	CÂMARA MUNICIPAL		
Funcional Programática		Grupo de Despesa		Total
Cod	Descrição			
01	Legislativa			1.749.300,00
01 031	Ação Legislativa			1.749.300,00
01 031 0001	PROCESSO LEGISLATIVO			1.621.300,00
	2001	Manutenção da Câmara Municipal		1.621.300,00
	3. 1 90	PESSOAL E ENCARGOS SOCIAIS	1.146.000,00	
	3. 1 91	PESSOAL E ENCARGOS SOCIAIS	7.500,00	
	3. 3 50	OUTRAS DESPESAS CORRENTES	14.000,00	
	3. 3 90	OUTRAS DESPESAS CORRENTES	453.800,00	
01 031 0002	AMBIENTE DE TRABALHO COM QUALIDADE E MODERNIZADO			113.000,00
	1001	Aquisição de Móveis e Equipamentos		75.000,00
	4. 4 90	INVESTIMENTOS	75.000,00	
	2002	Construção, ampliação e reforma do prédio da Câmara Municipal		38.000,00
	4. 4 90	INVESTIMENTOS	38.000,00	
01 031 0004	DIVULGAÇÃO DE ATOS E FATOS PÚBLICOS			15.000,00
	2004	Publicação de Atos Oficiais e Institucionais		15.000,00
	3. 3 90	OUTRAS DESPESAS CORRENTES	15.000,00	
28	Encargos Especiais			9.500,00
28 843	Serviço da Dívida Interna			9.500,00
28 843 0003	ADMINISTRAÇÃO DE OPERAÇÕES ESPECIAIS			9.500,00
	0001	Refinanciamento de Dívidas		9.500,00
	3. 2 90	JUROS E ENCARGOS DA DÍVIDA	2.500,00	
	4. 6 90	AMORTIZAÇÃO DA DÍVIDA	7.000,00	
<b>TOTAL</b>				<b>1.758.800,00</b>



**PREF. MUN. DE SEBASTIAO BARROS**  
AV. PRIMEIRO DE JANEIRO, S/N - CNPJ:016128050001-59

Orçamento Programa - Exercício de 2026

**DESPESA DO ÓRGÃO POR ATIVIDADE E PROJETO SEGUNDO OS GRUPOS**

Quadro 02

Página 2

Lei: , Data:

PODER ORGÃO	02	PODER EXECUTIVO		
	01	GABINETE DO PREFEITO		
Funcional Programática		Grupo de Despesa		Total
Cod	Descrição			
04	Administração			393.112,10
04 122	Administração Geral			393.112,10
04 122 0002	AMBIENTE DE TRABALHO COM QUALIDADE E MODERNIZADO			1.417,28
	1004	Aquisição de Móveis e Equip. para o Gabinete		1.417,28
	4. 4 90	INVESTIMENTOS	1.417,28	
04 122 0004	DIVULGAÇÃO DE ATOS E FATOS PÚBLICOS			39.220,00
	2004	Publicação de Atos Oficiais e Institucionais		39.220,00
	3. 3 90	OUTRAS DESPESAS CORRENTES	39.220,00	
04 122 0005	SUPERVISÃO, PLANEJAMENTO E AÇÃO GOVERNAMENTAL			280.606,91
	2005	Manut. do Gabinete do Prefeito		280.606,91
	3. 1 90	PESSOAL E ENCARGOS SOCIAIS	187.636,82	
	3. 3 90	OUTRAS DESPESAS CORRENTES	92.970,09	
04 122 0006	SOLENIIDADES, HOMENAGENS E RECEPÇÕES			31.115,04
	2006	Recepção de Hóspedes e Convidados Especiais		31.115,04
	3. 3 90	OUTRAS DESPESAS CORRENTES	31.115,04	
04 122 0007	ADMINISTRAÇÃO CONTÁBIL, TRIBUTÁRIA E FINANCEIRA			39.192,45
	2007	Transf.de Recursos Financ.a Entidades Conveniadas		39.192,45
	3. 3 50	OUTRAS DESPESAS CORRENTES	39.192,45	
04 122 0008	RENOVAÇÃO DA FROTA VEÍCULOS			1.560,42
	1003	Adquirir Veiculo para o Gabinete do Prefeito		1.560,42
	4. 4 90	INVESTIMENTOS	1.560,42	
<b>TOTAL</b>				<b>393.112,10</b>

(Continua na página seguinte)

**LOA 2026****SEBASTIÃO BARROS - PI****PREF. MUN. DE SEBASTIAO BARROS**

AV. PRIMEIRO DE JANEIRO, S/N - CNPJ:016128050001-59

Orçamento Programa - Exercício de 2026

**DESPESA DO ÓRGÃO POR ATIVIDADE E PROJETO SEGUNDO OS GRUPOS**

Quadro 02

Página 3

Lei: , Data:

Funcional Programática	Grupo de Despesa	Total
PODER 02	PODER EXECUTIVO	
ORGÃO 02	PROCURADORIA GERAL DO MUNICÍPIO	
<b>Cod</b>	<b>Descrição</b>	
04	Administração	71.912,19
04 122	Administração Geral	71.912,19
04 122 0005	SUPERVISÃO, PLANEJAMENTO E AÇÃO GOVERNAMENTAL	71.912,19
2017	Manutenção da Procuradoria Geral do Município	71.912,19
3. 1 90	PESSOAL E ENCARGOS SOCIAIS	45.352,98
3. 3 90	OUTRAS DESPESAS CORRENTES	26.559,21
<b>TOTAL</b>		<b>71.912,19</b>

**PREF. MUN. DE SEBASTIAO BARROS**

AV. PRIMEIRO DE JANEIRO, S/N - CNPJ:016128050001-59

Orçamento Programa - Exercício de 2026

**DESPESA DO ÓRGÃO POR ATIVIDADE E PROJETO SEGUNDO OS GRUPOS**

Quadro 02

Página 4

Lei: , Data:

Funcional Programática	Grupo de Despesa	Total
PODER 02	PODER EXECUTIVO	
ORGÃO 03	CONTROLADORIA GERAL DO MUNICÍPIO	
<b>Cod</b>	<b>Descrição</b>	
04	Administração	163.995,00
04 124	Controle Interno	163.995,00
04 124 0005	SUPERVISÃO, PLANEJAMENTO E AÇÃO GOVERNAMENTAL	163.995,00
2015	Manutenção das Atividades do Controle Interno	163.995,00
3. 1 90	PESSOAL E ENCARGOS SOCIAIS	94.917,38
3. 3 90	OUTRAS DESPESAS CORRENTES	69.077,62
<b>TOTAL</b>		<b>163.995,00</b>

(Continua na página seguinte)

**LOA 2026**

**SEBASTIÃO BARROS - PI**



**PREF. MUN. DE SEBASTIAO BARROS**

AV. PRIMEIRO DE JANEIRO, S/N - CNPJ:016128050001-59

Orçamento Programa - Exercício de 2026

**DESPESA DO ÓRGÃO POR ATIVIDADE E PROJETO SEGUNDO OS GRUPOS**

Quadro 02

Página 5

Lei: , Data:

PODER	02	PODER EXECUTIVO			
ORGÃO	04	SEC. MUN. DE ADMINISTRAÇÃO E FINANÇAS			
Funcional Programática			Grupo de Despesa	Total	
Cod	Descrição				
04	Administração				5.485.587,68
04 122	Administração Geral				4.657.677,54
04 122 0002	AMBIENTE DE TRABALHO COM QUALIDADE E MODERNIZADO				10.600,00
	1006	Moveis e Equip. para Administração e Finanças			10.600,00
	4. 4 90	INVESTIMENTOS	10.600,00		
04 122 0005	SUPERVISÃO, PLANEJAMENTO E AÇÃO GOVERNAMENTAL				4.643.534,34
	2009	Manutenção da Departamento Administrativo			4.269.966,83
	3. 1 90	PESSOAL E ENCARGOS SOCIAIS	1.195.075,63		
	3. 1 91	PESSOAL E ENCARGOS SOCIAIS	166.950,00		
	3. 3 90	OUTRAS DESPESAS CORRENTES	2.692.710,89		
	4. 4 90	INVESTIMENTOS	213.110,31		
	4. 6 90	AMORTIZAÇÃO DA DÍVIDA	2.120,00		
	2010	Manutenção do Dep. de Recursos Humanos			196.832,61
	3. 1 90	PESSOAL E ENCARGOS SOCIAIS	155.900,83		
	3. 3 90	OUTRAS DESPESAS CORRENTES	40.931,78		
	2011	Manutenção do Dep. de Compras e Licitações			88.580,03
	3. 1 90	PESSOAL E ENCARGOS SOCIAIS	40.392,49		
	3. 3 90	OUTRAS DESPESAS CORRENTES	48.187,54		
	2012	Manutenção do Dep. de Patrimônio e Almoxarifado			88.154,87
	3. 1 90	PESSOAL E ENCARGOS SOCIAIS	58.391,97		
	3. 3 90	OUTRAS DESPESAS CORRENTES	29.762,90		
04 122 0008	RENOVAÇÃO DA FROTA VEÍCULOS				3.543,20
	1002	Adquirir Veiculo para a Sec.de Administração e Finanças			3.543,20
	4. 4 90	INVESTIMENTOS	3.543,20		
04 123	Administração Financeira				396.157,48
04 123 0005	SUPERVISÃO, PLANEJAMENTO E AÇÃO GOVERNAMENTAL				396.157,48
	2013	Manutenção do Departamento Financeiro			199.820,65
	3. 1 90	PESSOAL E ENCARGOS SOCIAIS	136.441,76		
	3. 3 90	OUTRAS DESPESAS CORRENTES	56.292,48		
	4. 4 90	INVESTIMENTOS	7.086,41		
	2014	Man..do Dept. de Arrecadação Tributária			196.336,83
	3. 1 90	PESSOAL E ENCARGOS SOCIAIS	55.273,94		
	3. 3 90	OUTRAS DESPESAS CORRENTES	141.062,89		
04 124	Controle Interno				416.871,20
04 124 0005	SUPERVISÃO, PLANEJAMENTO E AÇÃO GOVERNAMENTAL				416.871,20
	2016	Manutenção do Dept.de Contabilidade e Orçamento			416.871,20
	3. 1 90	PESSOAL E ENCARGOS SOCIAIS	39.683,86		
	3. 3 90	OUTRAS DESPESAS CORRENTES	377.187,34		
04 126	Tecnologia da Informação				14.881,46
04 126 0010	INCLUSÃO DIGITAL				14.881,46
	1007	Informatização da Sec.da Sec.Administração e Finanças			14.881,46
	3. 3 90	OUTRAS DESPESAS CORRENTES	13.464,18		
	4. 4 90	INVESTIMENTOS	1.417,28		
27	Desporto e Lazer				222.600,00
27 812	Desporto Comunitário				222.600,00
27 812 0020	APOIO AO ESPORTE AMADOR				222.600,00
	2084	Criação e manutenção do projeto vida saudável			222.600,00
	3. 1 90	PESSOAL E ENCARGOS SOCIAIS	44.520,00		
	3. 3 90	OUTRAS DESPESAS CORRENTES	111.300,00		

(Continua na página seguinte)

**LOA 2026****SEBASTIÃO BARROS - PI****PREF. MUN. DE SEBASTIAO BARROS**

AV. PRIMEIRO DE JANEIRO, S/N - CNPJ:016128050001-59

Orçamento Programa - Exercício de 2026

Quadro 02

**DESPESA DO ÓRGÃO POR ATIVIDADE E PROJETO SEGUNDO OS GRUPOS**

Página 6

Lei: , Data:

PODER	02	PODER EXECUTIVO		
ORGÃO	04	SEC. MUN. DE ADMINISTRAÇÃO E FINANÇAS		
Funcional Programática			Grupo de Despesa	Total
Cod	Descrição			
	4. 4 90	INVESTIMENTOS	66.780,00	
28		Encargos Especiais		781.934,57
28 843		Serviço da Dívida Interna		614.984,57
28 843 0003		ADMINISTRAÇÃO DE OPERAÇÕES ESPECIAIS		614.984,57
	0001	Refinanciamento de Dívidas		614.984,57
	3. 2 90	JUROS E ENCARGOS DA DÍVIDA	2.834,57	
	4. 6 90	AMORTIZAÇÃO DA DÍVIDA	612.150,00	
28 846		Outros Encargos Especiais		166.950,00
28 846 0003		ADMINISTRAÇÃO DE OPERAÇÕES ESPECIAIS		166.950,00
	0002	Contribuições para Formação do Pat.Serv.Público - PASEP		166.950,00
	3. 3 90	OUTRAS DESPESAS CORRENTES	166.950,00	
<b>TOTAL</b>				<b>6.490.122,25</b>

(Continua na página seguinte)

**LOA 2026**

**SEBASTIÃO BARROS - PI**

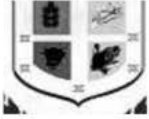

**PREF. MUN. DE SEBASTIAO BARROS**

AV. PRIMEIRO DE JANEIRO, S/N - CNPJ:016128050001-59

Orçamento Programa - Exercício de 2026

Quadro 02

**DESPESA DO ÓRGÃO POR ATIVIDADE E PROJETO SEGUNDO OS GRUPOS**

Página 7

Lei: , Data:

PODER		PODER EXECUTIVO			
ORGÃO		FUNDO MUNICIPAL DE SAÚDE - FMS			
Funcional Programática			Grupo de Despesa	Total	
Cod	Descrição				
10	Saúde			9.143.731,64	
10 301	Atenção Básica			8.520.769,12	
10 301 0002	AMBIENTE DE TRABALHO COM QUALIDADE E MODERNIZADO			367.513,77	
	1013	Aquisição de Moveis e Equip. p/a Sec.de Saude e Unidades		245.418,22	
	4. 4 90	INVESTIMENTOS	245.418,22		
	2038	Manutenção da Secretaria de Saúde		122.095,55	
	3. 1 90	PESSOAL E ENCARGOS SOCIAIS	16.583,15		
	3. 3 90	OUTRAS DESPESAS CORRENTES	105.512,40		
10 301 0005	SUPERVISÃO, PLANEJAMENTO E AÇÃO GOVERNAMENTAL			4.651.283,97	
	1012	Construção e Ampliação de Unidades de Saude		5.565,00	
	4. 4 90	INVESTIMENTOS	5.565,00		
	2038	Manutenção da Secretaria de Saúde		4.645.718,97	
	3. 1 90	PESSOAL E ENCARGOS SOCIAIS	1.639.671,01		
	3. 1 91	PESSOAL E ENCARGOS SOCIAIS	244.860,00		
	3. 3 90	OUTRAS DESPESAS CORRENTES	2.734.463,84		
	3. 3 95	OUTRAS DESPESAS CORRENTES	21.259,21		
	4. 4 90	INVESTIMENTOS	5.464,91		
10 301 0008	RENOVAÇÃO DA FROTA VEÍCULOS			339.210,56	
	1014	Aquisição de uma Unidade Móvel de Saúde		102.997,84	
	4. 4 90	INVESTIMENTOS	102.997,84		
	1015	Aquisição de Veículo para a Saúde		236.212,72	
	4. 4 90	INVESTIMENTOS	236.212,72		
10 301 0013	PROMOÇÃO DA URBANIZAÇÃO E INFRAESTRUTURA BÁSICA			1.391.246,51	
	1012	Construção e Ampliação de Unidades de Saude		1.172.012,10	
	3. 3 90	OUTRAS DESPESAS CORRENTES	5.300,00		
	4. 4 90	INVESTIMENTOS	1.162.460,27		
	4. 5 90	INVERSÕES FINANCEIRAS	4.251,83		
	2075	Reforma e Conservação de Prédios e Unidades de Saúde		219.234,41	
	4. 4 90	INVESTIMENTOS	219.234,41		
10 301 0015	ATENDIMENTO ÀS AÇÕES DE SAÚDE			1.771.514,31	
	2039	Agentes Comunitarios de Saude		532.844,00	
	3. 1 90	PESSOAL E ENCARGOS SOCIAIS	378.352,49		
	3. 3 90	OUTRAS DESPESAS CORRENTES	154.491,51		
	2040	Ações do Programa Saúde da Família - PSF		657.921,54	
	3. 1 90	PESSOAL E ENCARGOS SOCIAIS	308.315,88		
	3. 3 90	OUTRAS DESPESAS CORRENTES	349.605,66		
	2041	Ações de Incentivo a Saúde Bucal - PISB		272.592,76	
	3. 1 90	PESSOAL E ENCARGOS SOCIAIS	176.834,42		
	3. 3 90	OUTRAS DESPESAS CORRENTES	95.758,34		
	2042	Assistência Farmacêutica Básica - PFB		16.298,73	
	3. 3 90	OUTRAS DESPESAS CORRENTES	16.298,73		
	2043	Ações do Programa Medicamentos HD e AR		168.367,28	
	3. 3 90	OUTRAS DESPESAS CORRENTES	168.367,28		
	2092	Complemento Piso da Enfermagem		123.490,00	
	3. 1 90	PESSOAL E ENCARGOS SOCIAIS	96.990,00		
	3. 3 90	OUTRAS DESPESAS CORRENTES	26.500,00		
10 304	Vigilância Sanitária			182.833,69	
10 304 0016	VIGILÂNCIA EPIDEMIOLÓGICA E SANITÁRIA			182.833,69	
	2077	Ações da Vig. Sanitaria		182.833,69	

(Continua na página seguinte)

**LOA 2026****SEBASTIÃO BARROS - PI****PREF. MUN. DE SEBASTIAO BARROS**

AV. PRIMEIRO DE JANEIRO, S/N - CNPJ:016128050001-59

Orçamento Programa - Exercício de 2026

Quadro 02

DESPESA DO ÓRGÃO POR ATIVIDADE E PROJETO SEGUNDO OS GRUPOS

Página 8

Lei: , Data:

PODER		02		PODER EXECUTIVO	
ORGÃO		05		FUNDO MUNICIPAL DE SAÚDE - FMS	
Funcional Programática			Grupo de Despesa	Total	
Cod	Descrição				
	3. 1	90	PESSOAL E ENCARGOS SOCIAIS	124.543,05	
	3. 3	90	OUTRAS DESPESAS CORRENTES	58.290,64	
10 305	Vigilância Epidemiológica			440.128,83	
10 305 0016	VIGILÂNCIA EPIDEMIOLÓGICA E SANITÁRIA			440.128,83	
	2044	Realização de Campanhas de Vacinação		119.615,64	
	3. 3	90	OUTRAS DESPESAS CORRENTES	119.615,64	
	2045	Ações da Vig. Sanitaria e Epidemologica		320.513,19	
	3. 1	90	PESSOAL E ENCARGOS SOCIAIS	245.631,72	
	3. 3	90	OUTRAS DESPESAS CORRENTES	66.377,78	
	3. 3	95	OUTRAS DESPESAS CORRENTES	8.503,69	
<b>TOTAL</b>				<b>9.143.731,64</b>	

(Continua na página seguinte)

**LOA 2026**

**SEBASTIÃO BARROS - PI**



**PREF. MUN. DE SEBASTIAO BARROS**  
AV. PRIMEIRO DE JANEIRO, S/N - CNPJ:016128050001-59

Orçamento Programa - Exercício de 2026

Quadro 02

DESPESA DO ÓRGÃO POR ATIVIDADE E PROJETO SEGUNDO OS GRUPOS

Página 9

Lei: , Data:

PODER ORGÃO		PODER EXECUTIVO		SEC.MUN.DE INFRA ESTRUTURA E SERVIÇOS PÚBLICO E DESENV.URBAN	
Funcional Programática		Grupo de Despesa		Total	
Cod	Descrição				
04	Administração				6.360,00
04 122	Administração Geral				6.360,00
04 122 0005	SUPERVISÃO, PLANEJAMENTO E AÇÃO GOVERNAMENTAL				6.360,00
	2085 Invest.em Previdência e Infraestrutura Mun.- Cessão Onerosa				6.360,00
	3. 1 90 PESSOAL E ENCARGOS SOCIAIS		1.060,00		
	3. 3 90 OUTRAS DESPESAS CORRENTES		3.180,00		
	4. 4 90 INVESTIMENTOS		2.120,00		
15	Urbanismo				2.517.520,62
15 122	Administração Geral				1.050.227,07
15 122 0005	SUPERVISÃO, PLANEJAMENTO E AÇÃO GOVERNAMENTAL				1.050.227,07
	2062 Manut.do Derpat.de Infraestrutura e Servs. Públicos				1.050.227,07
	3. 1 90 PESSOAL E ENCARGOS SOCIAIS		187.500,58		
	3. 3 90 OUTRAS DESPESAS CORRENTES		862.726,49		
15 451	Infra-Estrutura Urbana				78.108,50
15 451 0005	SUPERVISÃO, PLANEJAMENTO E AÇÃO GOVERNAMENTAL				78.108,50
	2063 Planejamento Urbano Adequação e Implantação do Plano Diretor				58.108,50
	3. 3 90 OUTRAS DESPESAS CORRENTES		58.108,50		
	2094 Manutenção do Depart.Mun.de Infraestrutura e desenvolvimento urbano.				20.000,00
	3. 1 90 PESSOAL E ENCARGOS SOCIAIS		20.000,00		
15 452	Serviços Urbanos				1.238.426,96
15 452 0002	AMBIENTE DE TRABALHO COM QUALIDADE E MODERNIZADO				58.484,57
	1023 Aquisição de Equip. p/a Sec.Mun.de Inf.e Servs.Públicos e Desenv.Urbano				58.484,57
	4. 4 90 INVESTIMENTOS		58.484,57		
15 452 0013	PROMOÇÃO DA URBANIZAÇÃO E INFRAESTRUTURA BÁSICA				667.021,93
	1024 Pavimentação e Abertura de Ruas e Avenidas				532.380,30
	4. 4 90 INVESTIMENTOS		532.380,30		
	1025 Construção de Praças, Parques e Jardins				24.093,76
	4. 4 90 INVESTIMENTOS		24.093,76		
	2064 Manutenção dos Passeios e das Vias Públicas Urbanas				110.547,87
	4. 4 90 INVESTIMENTOS		110.547,87		
15 452 0023	SERVIÇOS DE UTILIDADE PÚBLICA				512.920,46
	1032 Equipamentos e Veículos para Limpeza Publica				708,63
	4. 4 90 INVESTIMENTOS		708,63		
	1039 Construção do Aterro Sanitário				85.036,81
	4. 4 90 INVESTIMENTOS		85.036,81		
	1078 Construção de Cemitérios e Capela Mortuária				35.432,02
	4. 4 90 INVESTIMENTOS		35.432,02		
	2067 Manutenção da Coleta e Destinação de Lixo e Limpeza Urbana				375.798,59
	3. 1 90 PESSOAL E ENCARGOS SOCIAIS		92.934,57		
	3. 3 90 OUTRAS DESPESAS CORRENTES		282.864,02		
	2068 Manut.e Conservação de Cemitérios				15.944,41
	3. 3 90 OUTRAS DESPESAS CORRENTES		15.944,41		
15 752	Energia Elétrica				150.758,09
15 752 0013	PROMOÇÃO DA URBANIZAÇÃO E INFRAESTRUTURA BÁSICA				49.959,15
	1027 Ampliação da Rede de Iluminação Pública				49.959,15
	4. 4 90 INVESTIMENTOS		49.959,15		
15 752 0026	LUZ PARA TODOS				100.798,94

(Continua na página seguinte)

**LOA 2026****SEBASTIÃO BARROS - PI****PREF. MUN. DE SEBASTIAO BARROS**

AV. PRIMEIRO DE JANEIRO, S/N - CNPJ:016128050001-59

Orçamento Programa - Exercício de 2026

Quadro 02

DESPESA DO ÓRGÃO POR ATIVIDADE E PROJETO SEGUNDO OS GRUPOS

Página 10

Lei: , Data:

PODER	02	PODER EXECUTIVO		
ORGÃO	06	SEC.MUN.DE INFRA ESTRUTURA E SERVIÇOS PÚBLICO E DESENV.URBAN		
Funcional Programática		Grupo de Despesa	Total	
Cod	Descrição			
	1035	Instalação de Rede de Eletrificação Rural		34.579,57
	4. 4 90	INVESTIMENTOS	34.579,57	
	2073	Manutenção da Rede de Iluminação Pública		66.219,37
	3. 3 90	OUTRAS DESPESAS CORRENTES	66.219,37	
16	Habitação			541.182,76
16 482	Habitação Urbana			541.182,76
16 482 0021	MELHORIA HABITACIONAL			541.182,76
	1028	Construção de Unidades Habitacionais de Intesse Social		325.896,74
	4. 4 90	INVESTIMENTOS	325.896,74	
	1029	Melhoria Habitacional para Controle da Doença de Chagas		204.686,02
	4. 4 90	INVESTIMENTOS	204.686,02	
	2086	Construção,Ampliação e Recuperação de Melhoria Habitacional Urbana		10.600,00
	3. 3 90	OUTRAS DESPESAS CORRENTES	6.360,00	
	4. 4 90	INVESTIMENTOS	4.240,00	
17	Saneamento			504.439,91
17 512	Saneamento Básico Urbano			504.439,91
17 512 0013	PROMOÇÃO DA URBANIZAÇÃO E INFRAESTRUTURA BÁSICA			4.606,18
	1026	Implantação da Rede Coletora e Tratamento de Esgoto		4.606,18
	4. 4 90	INVESTIMENTOS	4.606,18	
17 512 0022	ABASTECIMENTO DE ÁGUA			499.833,73
	1030	Implant. e Manut. do Serv. Local de Saneamento		242.857,50
	4. 4 90	INVESTIMENTOS	242.857,50	
	1031	Perfuração e Instalação de Poços e Adutoras		50.455,19
	4. 4 90	INVESTIMENTOS	50.455,19	
	1043	Construção, reforma e manutenção de aterro sanitário		38.955,00
	4. 4 90	INVESTIMENTOS	38.955,00	
	2066	Man. do Sistema de Abastecimento de Agua		167.566,04
	3. 3 90	OUTRAS DESPESAS CORRENTES	167.566,04	
24	Comunicações			51.022,10
24 722	Telecomunicações			51.022,10
24 722 0013	PROMOÇÃO DA URBANIZAÇÃO E INFRAESTRUTURA BÁSICA			51.022,10
	2065	Manutenção e Melhoramento e Ampliação da Recpção de Sinal TV		51.022,10
	3. 3 90	OUTRAS DESPESAS CORRENTES	51.022,10	
26	Transporte			4.251,81
26 782	Transporte Rodoviário			4.251,81
26 782 0027	MELHOR ESTRADA			4.251,81
	1036	Construção e Recuperação de Estradas e Pontes		2.125,90
	4. 4 90	INVESTIMENTOS	2.125,90	
	2076	Manutenção e Conserv. de Estradas e Pontes		2.125,91
	4. 4 90	INVESTIMENTOS	2.125,91	
TOTAL				3.624.777,20

(Continua na página seguinte)

**LOA 2026**

**SEBASTIÃO BARROS - PI**



**PREF. MUN. DE SEBASTIAO BARROS**

AV. PRIMEIRO DE JANEIRO, S/N - CNPJ:016128050001-59

Orçamento Programa - Exercício de 2026

**DESPESA DO ÓRGÃO POR ATIVIDADE E PROJETO SEGUNDO OS GRUPOS**

Quadro 02

Página 11

Lei: , Data:

PODER ORGÃO	02 07	PODER EXECUTIVO SECRETARIA MUNICIPAL DE EDUCAÇÃO		
Funcional Programática		Grupo de Despesa	Total	
Cod	Descrição			
12	Educação			4.870.998,18
12 361	Ensino Fundamental			4.444.361,51
12 361 0002	AMBIENTE DE TRABALHO COM QUALIDADE E MODERNIZADO			7.086,41
	1005	Moveis e Equip. para a Educação		7.086,41
	4. 4 90	INVESTIMENTOS	7.086,41	
12 361 0005	SUPERVISÃO, PLANEJAMENTO E AÇÃO GOVERNAMENTAL			2.441.112,95
	2018	Manut.Administr.da Sec. Mun.de Educação		2.441.112,95
	3. 1 90	PESSOAL E ENCARGOS SOCIAIS	1.262.416,85	
	3. 1 91	PESSOAL E ENCARGOS SOCIAIS	222.600,00	
	3. 3 50	OUTRAS DESPESAS CORRENTES	1.417,28	
	3. 3 90	OUTRAS DESPESAS CORRENTES	950.376,68	
	4. 4 90	INVESTIMENTOS	4.302,14	
12 361 0008	RENOVAÇÃO DA FROTA VEÍCULOS			110.819,82
	1037	Aquisição de Veículo para a Educação		110.819,82
	4. 4 90	INVESTIMENTOS	110.819,82	
12 361 0011	ALIMENTAÇÃO ESCOLAR			359.595,61
	2019	Merenda Escolar para o Ensino Fundamental		325.950,00
	3. 3 90	OUTRAS DESPESAS CORRENTES	325.950,00	
	2021	Merenda Escolar para o Ensino de Jovens e Adultos		33.645,61
	3. 3 90	OUTRAS DESPESAS CORRENTES	33.645,61	
12 361 0012	ACESSO INTEGRAL AO ENSINO			1.087.437,81
	1009	Construção de Unidades Escolares		109.975,00
	3. 3 90	OUTRAS DESPESAS CORRENTES	4.240,00	
	4. 4 90	INVESTIMENTOS	105.735,00	
	1010	Manut.e Reforma de Unidades Escolares		55.650,00
	4. 4 90	INVESTIMENTOS	55.650,00	
	2018	Manut.Administr.da Sec. Mun.de Educação		86.976,17
	3. 3 90	OUTRAS DESPESAS CORRENTES	82.736,17	
	4. 4 90	INVESTIMENTOS	4.240,00	
	2023	Atividades do Ensino de Jovens e Adultos		129.360,68
	3. 1 90	PESSOAL E ENCARGOS SOCIAIS	91.414,58	
	3. 3 90	OUTRAS DESPESAS CORRENTES	37.946,10	
	2024	Manutenção do Departamento de Ens. Fundamental		155.979,02
	3. 1 90	PESSOAL E ENCARGOS SOCIAIS	60.943,06	
	3. 3 90	OUTRAS DESPESAS CORRENTES	94.479,46	
	4. 4 90	INVESTIMENTOS	556,50	
	2025	Transporte de Alunos para o Ensino Fundamental		313.814,20
	3. 3 90	OUTRAS DESPESAS CORRENTES	313.814,20	
	2027	Transporte de Alunos para o Ensino de Jovens e Adultos		87.211,71
	3. 3 90	OUTRAS DESPESAS CORRENTES	87.211,71	
	2028	Transporte de Alunos compartilhado com o Estado		23.385,14
	3. 3 90	OUTRAS DESPESAS CORRENTES	23.385,14	
	2081	Manutenção das Ações do Salário Educação (QSE)		125.085,89
	3. 3 90	OUTRAS DESPESAS CORRENTES	117.665,89	
	4. 4 90	INVESTIMENTOS	7.420,00	
12 361 0013	PROMOÇÃO DA URBANIZAÇÃO E INFRAESTRUTURA BÁSICA			337.038,51
	1009	Construção de Unidades Escolares		111.772,86
	4. 4 90	INVESTIMENTOS	111.772,86	
	1010	Manut.e Reforma de Unidades Escolares		225.265,65

(Continua na página seguinte)

**LOA 2026****SEBASTIÃO BARROS - PI****PREF. MUN. DE SEBASTIAO BARROS**

AV. PRIMEIRO DE JANEIRO, S/N - CNPJ:016128050001-59

Orçamento Programa - Exercício de 2026

DESPESA DO ÓRGÃO POR ATIVIDADE E PROJETO SEGUNDO OS GRUPOS

Quadro 02

Página 12

Lei: , Data:

PODER		PODER EXECUTIVO		
ORGÃO		SECRETARIA MUNICIPAL DE EDUCAÇÃO		
Funcional Programática		Grupo de Despesa		Total
Cod	Descrição			
	4. 4 90 INVESTIMENTOS	225.265,65		
12 361 0014	VALORIZAÇÃO DO SERVIDOR PÚBLICO			77.950,40
	2030 Realizar Cursos de Capacitação e de Motivação			31.180,18
	3. 3 90 OUTRAS DESPESAS CORRENTES	31.180,18		
	2031 Curso de Capacitação Continuada para Professores			46.770,22
	3. 3 90 OUTRAS DESPESAS CORRENTES	46.770,22		
12 361 0031	Manutenção do Ensino Fundamental			23.320,00
	2024 Manutenção do Departamento de Ens. Fundamental			6.360,00
	3. 3 90 OUTRAS DESPESAS CORRENTES	6.360,00		
	2087 Manutenção e Encargos Com C.A.C.S FUNDEB			16.960,00
	3. 1 90 PESSOAL E ENCARGOS SOCIAIS	4.240,00		
	3. 3 90 OUTRAS DESPESAS CORRENTES	12.720,00		
12 362	Ensino Médio			22.971,59
12 362 0011	ALIMENTAÇÃO ESCOLAR			1.771,59
	2078 Merenda Escolar para o Ensino Médio			1.771,59
	3. 3 90 OUTRAS DESPESAS CORRENTES	708,63		
	4. 4 90 INVESTIMENTOS	1.062,96		
12 362 0028	ACESSO INTEGRAL AO ENSINO FUNDAMENTAL			21.200,00
	2025 Transporte de Alunos para o Ensino Fundamental			21.200,00
	3. 3 90 OUTRAS DESPESAS CORRENTES	21.200,00		
12 365	Educação Infantil			403.665,08
12 365 0011	ALIMENTAÇÃO ESCOLAR			29.152,96
	2020 Merenda Escolar para o Ensino Infantil			29.152,96
	3. 3 90 OUTRAS DESPESAS CORRENTES	29.152,96		
12 365 0012	ACESSO INTEGRAL AO ENSINO			316.212,12
	2022 Atividades do Ensino Infantil			116.217,00
	3. 1 90 PESSOAL E ENCARGOS SOCIAIS	73.698,59		
	3. 3 90 OUTRAS DESPESAS CORRENTES	42.518,41		
	2026 Transporte de Alunos para o Ensino Infantil			99.825,12
	3. 3 90 OUTRAS DESPESAS CORRENTES	99.825,12		
	2081 Manutenção das Ações do Salário Educação (QSE)			100.170,00
	3. 3 90 OUTRAS DESPESAS CORRENTES	91.690,00		
	4. 4 90 INVESTIMENTOS	8.480,00		
12 365 0013	PROMOÇÃO DA URBANIZAÇÃO E INFRAESTRUTURA BÁSICA			58.300,00
	1042 Construção de Creche			58.300,00
	4. 4 90 INVESTIMENTOS	58.300,00		
13	Cultura			209.048,72
13 392	Difusão Cultural			209.048,72
13 392 0002	AMBIENTE DE TRABALHO COM QUALIDADE E MODERNIZADO			708,63
	1019 Aquisição de Equipamentos p/a Depart.de Cultura.			708,63
	4. 4 90 INVESTIMENTOS	708,63		
13 392 0019	APOIO À CULTURA			208.340,09
	1020 Moveis e Equip. p/ Biblioteca Municipal			708,63
	4. 4 90 INVESTIMENTOS	708,63		
	2054 Promoção de Eventos Culturais			191.332,82
	3. 3 90 OUTRAS DESPESAS CORRENTES	191.332,82		
	2055 Promoção de oficinas de Teatro, Danças, Música, Canto, Liter			9.920,95
	3. 3 90 OUTRAS DESPESAS CORRENTES	9.920,95		

(Continua na página seguinte)

**LOA 2026**

**SEBASTIÃO BARROS - PI**



**PREF. MUN. DE SEBASTIAO BARROS**

AV. PRIMEIRO DE JANEIRO, S/N - CNPJ:016128050001-59

Orçamento Programa - Exercício de 2026

**DESPESA DO ÓRGÃO POR ATIVIDADE E PROJETO SEGUNDO OS GRUPOS**

Quadro 02

Página 13

Lei: , Data:

PODER		PODER EXECUTIVO			
ORGÃO		SECRETARIA MUNICIPAL DE EDUCAÇÃO			
Funcional Programática			Grupo de Despesa	Total	
Cod	Descrição				
	2056	Manutenção da Biblioteca Municipal		3.543,17	
	3.3.90	OUTRAS DESPESAS CORRENTES	2.834,54		
	4.4.90	INVESTIMENTOS	708,63		
	2057	Implantação da Banda Municipal		2.834,52	
	3.3.90	OUTRAS DESPESAS CORRENTES	2.125,89		
	4.4.90	INVESTIMENTOS	708,63		
27	Desporto e Lazer			173.120,42	
27 812	Desporto Comunitário			173.120,42	
27 812 0020	APOIO AO ESPORTE AMADOR			173.120,42	
	1021	Reforma e Conservação de Parques Esportivos, Praças e Ginási		93.103,81	
	3.3.90	OUTRAS DESPESAS CORRENTES	3.118,01		
	4.4.90	INVESTIMENTOS	89.985,80		
	1022	Construção de Quadra de Esporte		25.333,89	
	4.4.90	INVESTIMENTOS	25.333,89		
	1038	Construção de Parque de Vaquejada na sede		11.125,65	
	4.4.90	INVESTIMENTOS	10.629,60		
	4.5.90	INVERSÕES FINANCEIRAS	496,05		
	2058	Manutenção e Promoção de Atividades Esportivas		35.496,98	
	3.1.90	PESSOAL E ENCARGOS SOCIAIS	4.954,57		
	3.3.90	OUTRAS DESPESAS CORRENTES	30.542,41		
	2059	Readequação e manutenção do Parque Municipal de Vaquejada		5.650,72	
	3.3.90	OUTRAS DESPESAS CORRENTES	5.296,39		
	4.4.90	INVESTIMENTOS	354,33		
	2060	Implantação da Escolinha Municipal de Esportes		2.409,37	
	3.3.90	OUTRAS DESPESAS CORRENTES	1.771,59		
	4.4.90	INVESTIMENTOS	637,78		
<b>TOTAL</b>				<b>5.253.167,32</b>	

(Continua na página seguinte)

**LOA 2026****SEBASTIÃO BARROS - PI****PREF. MUN. DE SEBASTIAO BARROS**

AV. PRIMEIRO DE JANEIRO, S/N - CNPJ:016128050001-59

Orçamento Programa - Exercício de 2026

Quadro 02

**DESPESA DO ÓRGÃO POR ATIVIDADE E PROJETO SEGUNDO OS GRUPOS**

Página 14

Lei: , Data:

PODER ORGÃO	02 09	PODER EXECUTIVO SECRETARIA MUNICIPAL DE ASSISTÊNCIA SOCIAL E CIDADANIA		
Funcional Programática		Grupo de Despesa	Total	
Cod	Descrição			
08	Assistência Social			540.274,26
08 122	Administração Geral			499.256,05
08 122 0002	AMBIENTE DE TRABALHO COM QUALIDADE E MODERNIZADO			1.417,28
	1017	Aquisição de Móveis e Equip.para desenvolv.dos Programas		1.417,28
	4. 4 90	INVESTIMENTOS	1.417,28	
08 122 0005	SUPERVISÃO, PLANEJAMENTO E AÇÃO GOVERNAMENTAL			467.367,25
	2046	Man. da Secretaria de Assistência Social		467.367,25
	3. 1 90	PESSOAL E ENCARGOS SOCIAIS	233.278,71	
	3. 1 91	PESSOAL E ENCARGOS SOCIAIS	37.868,98	
	3. 3 90	OUTRAS DESPESAS CORRENTES	196.219,56	
08 122 0008	RENOVAÇÃO DA FROTA VEÍCULOS			30.471,52
	1018	Aquisição de Veículo para a Sec. De Assist. Social		30.471,52
	4. 4 90	INVESTIMENTOS	30.471,52	
08 241	Assistência à Pessoa Idosa			5.657,28
08 241 0013	PROMOÇÃO DA URBANIZAÇÃO E INFRAESTRUTURA BÁSICA			1.417,28
	1016	Const. do Centro de Conv. na Sede e Loc. Pitombas		1.417,28
	4. 4 90	INVESTIMENTOS	1.417,28	
08 241 0032	Atenção Especial ao Idoso			4.240,00
	2088	Construção,Ampliação e Recuperação do Centro de Conv.de Idosos - C.C.I		2.120,00
	4. 4 90	INVESTIMENTOS	2.120,00	
	2089	Aquisição de Equipamentos e Material Permanente p/ - C.C.I		2.120,00
	4. 4 90	INVESTIMENTOS	2.120,00	
08 244	Assistência Comunitária			35.360,93
08 244 0017	ATENDIMENTO ÀS AÇÕES DE ASSISTÊNCIA SOCIAL			9.920,93
	2030	Realizar Cursos de Capacitação e de Motivação		9.920,93
	3. 3 90	OUTRAS DESPESAS CORRENTES	9.920,93	
08 244 0023	SERVIÇOS DE UTILIDADE PÚBLICA			25.440,00
	2046	Man. da Secretaria de Assistência Social		21.200,00
	3. 1 90	PESSOAL E ENCARGOS SOCIAIS	8.480,00	
	3. 3 90	OUTRAS DESPESAS CORRENTES	10.600,00	
	4. 4 90	INVESTIMENTOS	2.120,00	
	2090	Aquisição de Equipamentos e Material Permanente P/ Se.M.de Ass.Social		4.240,00
	4. 4 90	INVESTIMENTOS	4.240,00	
08	Assistência Social			36.140,68
08 122	Administração Geral			141,73
08 122 0002	AMBIENTE DE TRABALHO COM QUALIDADE E MODERNIZADO			141,73
	1017	Aquisição de Móveis e Equip.para desenvolv.dos Programas		141,73
	4. 4 90	INVESTIMENTOS	141,73	
08 243	Assistência à Criança e ao Adolescente			35.998,95
08 243 0017	ATENDIMENTO ÀS AÇÕES DE ASSISTÊNCIA SOCIAL			35.998,95
	2050	Assist. Social a Criança e ao Adolescente		35.998,95
	3. 1 90	PESSOAL E ENCARGOS SOCIAIS	35.573,76	
	3. 3 90	OUTRAS DESPESAS CORRENTES	425,19	
<b>TOTAL</b>				<b>576.414,94</b>

(Continua na página seguinte)

**LOA 2026**

**SEBASTIÃO BARROS - PI**



**PREF. MUN. DE SEBASTIAO BARROS**

AV. PRIMEIRO DE JANEIRO, S/N - CNPJ:016128050001-59

Orçamento Programa - Exercício de 2026

**DESPESA DO ÓRGÃO POR ATIVIDADE E PROJETO SEGUNDO OS GRUPOS**

Quadro 02

Página 15

Lei: , Data:

PODER		02		PODER EXECUTIVO			
ORGÃO		10		SEC.MUN.DE AGRICULTURA E RECURSOS HÍDRICOS			
Funcional Programática				Grupo de Despesa		Total	
Cod	Descrição						
04	Administração					20.000,00	
04 122	Administração Geral					20.000,00	
04 122 0023	SERVIÇOS DE UTILIDADE PÚBLICA					20.000,00	
	2070	Manutenção do Depto. de Agricultura e Recursos Hídricos.				20.000,00	
	3. 1 90	PESSOAL E ENCARGOS SOCIAIS		20.000,00			
20	Agricultura					232.139,07	
20 122	Administração Geral					78.887,71	
20 122 0024	PROMOÇÃO AGROPECUÁRIA					78.887,71	
	2070	Manutenção do Depto. de Agricultura e Recursos Hídricos.				78.887,71	
	3. 1 90	PESSOAL E ENCARGOS SOCIAIS		62.980,18			
	3. 3 90	OUTRAS DESPESAS CORRENTES		15.907,53			
20 605	Abastecimento					140.354,24	
20 605 0025	PROMOÇÃO DO COMÉRCIO LOCAL					140.354,24	
	1034	Construção e Ampliação de Mercados e Feiras				29.054,24	
	4. 4 90	INVESTIMENTOS		29.054,24			
	1045	Construção, ampliação e reforma de matadouro público				111.300,00	
	4. 4 90	INVESTIMENTOS		111.300,00			
20 608	Promoção da Produção Agropecuária					5.669,04	
20 608 0024	PROMOÇÃO AGROPECUÁRIA					5.669,04	
	1033	Implantação da Patrulha Agrícola				2.834,52	
	4. 4 90	INVESTIMENTOS		2.834,52			
	2071	Implantação e Manut.de Hortas Comunitárias				2.834,52	
	3. 1 90	PESSOAL E ENCARGOS SOCIAIS		708,63			
	3. 3 90	OUTRAS DESPESAS CORRENTES		2.125,89			
20 609	Defesa Agropecuária					7.228,08	
20 609 0024	PROMOÇÃO AGROPECUÁRIA					7.228,08	
	2069	Assistencia Técnica e Incentivo a Pequenos Produtores				2.834,52	
	3. 3 90	OUTRAS DESPESAS CORRENTES		2.834,52			
	2072	Realização de Feiras e Eventos Agropecuários				4.393,56	
	3. 3 90	OUTRAS DESPESAS CORRENTES		4.393,56			
<b>TOTAL</b>						<b>252.139,07</b>	

(Continua na página seguinte)

**LOA 2026****SEBASTIÃO BARROS - PI****PREF. MUN. DE SEBASTIAO BARROS**

AV. PRIMEIRO DE JANEIRO, S/N - CNPJ:016128050001-59

Orçamento Programa - Exercício de 2026

Quadro 02

DESPESA DO ÓRGÃO POR ATIVIDADE E PROJETO SEGUNDO OS GRUPOS

Página 16

Lei: , Data:

PODER	02	PODER EXECUTIVO		
ORGÃO	11	FUNDO MUNICIPAL DE ASSISTENCIA SOCIAL - FMAS		
Funcional Programática			Grupo de Despesa	Total
Cod	Descrição			
08	Assistência Social			599.041,68
08 243	Assistência à Criança e ao Adolescente			250.679,64
08 243 0017	ATENDIMENTO ÀS AÇÕES DE ASSISTÊNCIA SOCIAL			250.679,64
	2051	Manutenção dos Serv.Convivencia e Fort. de Vinculos - SCFV		137.297,12
	3. 1 90	PESSOAL E ENCARGOS SOCIAIS		82.202,26
	3. 3 90	OUTRAS DESPESAS CORRENTES		55.094,86
	2052	Ações do Programa Primeira Infancia		89.288,68
	3. 1 90	PESSOAL E ENCARGOS SOCIAIS		67.434,20
	3. 3 90	OUTRAS DESPESAS CORRENTES		21.854,48
	2082	Manutenção do FMAS		24.093,84
	3. 1 90	PESSOAL E ENCARGOS SOCIAIS		7.086,42
	3. 3 90	OUTRAS DESPESAS CORRENTES		14.172,85
	4. 4 91	INVESTIMENTOS		2.834,57
08 244	Assistência Comunitária			348.362,04
08 244 0002	AMBIENTE DE TRABALHO COM QUALIDADE E MODERNIZADO			11.338,25
	1017	Aquisição de Móveis e Equip.para desenvolv.dos Programas		9.920,97
	4. 4 90	INVESTIMENTOS		9.920,97
	1041	Reforma e Ampliação do CRAS		1.417,28
	4. 4 90	INVESTIMENTOS		1.417,28
08 244 0017	ATENDIMENTO ÀS AÇÕES DE ASSISTÊNCIA SOCIAL			311.583,79
	2047	Desenvolvimento Social e Cidadania - Proteção Básica Equipe Volante III		81.068,44
	3. 1 90	PESSOAL E ENCARGOS SOCIAIS		30.471,52
	3. 3 90	OUTRAS DESPESAS CORRENTES		50.596,92
	2048	Ações de Atenção Basica as Familias - PBF / CRAS		162.502,56
	3. 1 90	PESSOAL E ENCARGOS SOCIAIS		44.290,03
	3. 3 90	OUTRAS DESPESAS CORRENTES		118.212,53
	2049	Gestão Descentralizada das Ações do Bolsa Família - IGD		68.012,79
	3. 1 90	PESSOAL E ENCARGOS SOCIAIS		29.153,48
	3. 3 90	OUTRAS DESPESAS CORRENTES		38.859,31
08 244 0023	SERVIÇOS DE UTILIDADE PÚBLICA			8.480,00
	2082	Manutenção do FMAS		8.480,00
	3. 3 90	OUTRAS DESPESAS CORRENTES		4.240,00
	4. 4 90	INVESTIMENTOS		4.240,00
08 244 0033	Benefícios Assistênciais			16.960,00
	2091	Encargos c/a Concessão de Benefícios Eventuais Assistênciais e Emergências		16.960,00
	3. 1 90	PESSOAL E ENCARGOS SOCIAIS		2.120,00
	3. 3 90	OUTRAS DESPESAS CORRENTES		12.720,00
	4. 4 90	INVESTIMENTOS		2.120,00
<b>TOTAL</b>				<b>599.041,68</b>

(Continua na página seguinte)



**LOA 2026**

**SEBASTIÃO BARROS - PI**



**PREF. MUN. DE SEBASTIAO BARROS**

AV. PRIMEIRO DE JANEIRO, S/N - CNPJ:016128050001-59

Orçamento Programa - Exercício de 2026

Quadro 02

DESPESA DO ÓRGÃO POR ATIVIDADE E PROJETO SEGUNDO OS GRUPOS

Página 17

Lei: , Data:

Funcional Programática	Grupo de Despesa	Total
PODER 02	PODER EXECUTIVO	
ORGÃO 12	FUNDO DE PREV. DO MUN. DE SEBASTIAO BARROS	
<b>Cod</b>	<b>Descrição</b>	
09	Previdência Social	2.218.200,00
09 272	Previdência do Regime Estatutário	2.218.200,00
09 272 0029	PREVIDENCIA MUNICIPAL	2.218.200,00
2079	Serviços Administrativos	171.200,00
3. 1 90	PESSOAL E ENCARGOS SOCIAIS	1.100,00
3. 1 91	PESSOAL E ENCARGOS SOCIAIS	100,00
3. 3 90	OUTRAS DESPESAS CORRENTES	155.000,00
4. 4 90	INVESTIMENTOS	15.000,00
2080	Benefícios Previdenciários	2.015.000,00
3. 1 90	PESSOAL E ENCARGOS SOCIAIS	2.015.000,00
2083	Qualificação e capacitação junto ao pró-gestão	32.000,00
3. 3 90	OUTRAS DESPESAS CORRENTES	32.000,00
99	RESERVA DE CONTINGENCIA	725.500,00
99 997	RESERVA DE CONTIGÊNCIA RPPS	725.500,00
99 997 0029	PREVIDENCIA MUNICIPAL	725.500,00
9999	Reserva de Contigência	725.500,00
9. 9 99	RESERVA DE CONTINGÊNCIA	725.500,00
<b>TOTAL</b>		<b>2.943.700,00</b>

(Continua na página seguinte)

**LOA 2026****SEBASTIÃO BARROS - PI****PREF. MUN. DE SEBASTIAO BARROS**

AV. PRIMEIRO DE JANEIRO, S/N - CNPJ:016128050001-59

Orçamento Programa - Exercício de 2026

Quadro 02

**DESPESA DO ÓRGÃO POR ATIVIDADE E PROJETO SEGUNDO OS GRUPOS**

Página 18

Lei: , Data:

PODER	02	PODER EXECUTIVO		
ORGÃO	13	FUNDO DE DESENVOL. DA EDUCAÇÃO - FUNDEB		
Funcional Programática		Grupo de Despesa	Total	
Cod	Descrição			
12	Educação			12.688.711,78
12 361	Ensino Fundamental			8.641.422,60
12 361 0002	AMBIENTE DE TRABALHO COM QUALIDADE E MODERNIZADO			65.478,33
	1011	Móveis e Equipamentos para Escolas		65.478,33
	4. 4 90	INVESTIMENTOS		65.478,33
12 361 0013	PROMOÇÃO DA URBANIZAÇÃO E INFRAESTRUTURA BÁSICA			70.863,99
	1009	Construção de Unidades Escolares		70.863,99
	4. 4 90	INVESTIMENTOS		70.863,99
12 361 0014	VALORIZAÇÃO DO SERVIDOR PÚBLICO			116.210,46
	2031	Curso de Capacitação Continuada para Professores		116.210,46
	3. 3 90	OUTRAS DESPESAS CORRENTES		116.210,46
12 361 0028	ACESSO INTEGRAL AO ENSINO FUNDAMENTAL			8.388.869,82
	2032	Enc.com os Prof.do Magisterio - 70% - Ens.Fundamental		6.235.609,77
	3. 1 90	PESSOAL E ENCARGOS SOCIAIS		5.122.609,77
	3. 1 91	PESSOAL E ENCARGOS SOCIAIS		1.113.000,00
	2036	Encargos Gerais Ensino Fundamental - 30%		2.153.260,05
	3. 1 90	PESSOAL E ENCARGOS SOCIAIS		667.459,15
	3. 1 91	PESSOAL E ENCARGOS SOCIAIS		314.690,00
	3. 3 90	OUTRAS DESPESAS CORRENTES		1.171.110,90
12 365	Educação Infantil			4.047.289,18
12 365 0012	ACESSO INTEGRAL AO ENSINO			2.396.490,00
	1009	Construção de Unidades Escolares		255.990,00
	4. 4 90	INVESTIMENTOS		255.990,00
	1011	Móveis e Equipamentos para Escolas		266.950,00
	4. 4 90	INVESTIMENTOS		266.950,00
	2033	Enc.c/os Prof.do Magistério - Ensino Infantil - 70%		1.873.550,00
	3. 1 90	PESSOAL E ENCARGOS SOCIAIS		1.484.000,00
	3. 1 91	PESSOAL E ENCARGOS SOCIAIS		389.550,00
12 365 0028	ACESSO INTEGRAL AO ENSINO FUNDAMENTAL			1.650.799,18
	2033	Enc.c/os Prof.do Magistério - Ensino Infantil - 70%		881.390,00
	3. 1 90	PESSOAL E ENCARGOS SOCIAIS		881.390,00
	2035	Encargos Gerais Ensino Infantil - 30%		546.809,18
	3. 3 90	OUTRAS DESPESAS CORRENTES		546.809,18
	2036	Encargos Gerais Ensino Fundamental - 30%		222.600,00
	3. 3 90	OUTRAS DESPESAS CORRENTES		222.600,00
TOTAL				12.688.711,78

(Continua na página seguinte)

**LOA 2026**

**SEBASTIÃO BARROS - PI**



**PREF. MUN. DE SEBASTIAO BARROS**

AV. PRIMEIRO DE JANEIRO, S/N - CNPJ:016128050001-59

Orçamento Programa - Exercício de 2026

**DESPESA DO ÓRGÃO POR ATIVIDADE E PROJETO SEGUNDO OS GRUPOS**

Quadro 02

Página 19

Lei: , Data:

PODER ORGÃO		PODER EXECUTIVO			
02 14		SECRETARIA MUNICIPAL DE CULTURA			
Funcional Programática			Grupo de Despesa	Total	
Cod	Descrição				
13	Cultura			58.636,29	
13 392	Difusão Cultural			58.636,29	
13 392 0019	APOIO À CULTURA			41.200,00	
	2097	Manut.de Departamento da Cultura		41.200,00	
		3. 1 90 PESSOAL E ENCARGOS SOCIAIS	20.000,00		
		3. 3 90 OUTRAS DESPESAS CORRENTES	21.200,00		
13 392 0020	APOIO AO ESPORTE AMADOR			6.836,29	
	2061	Manutenção e Conservação do Centro Cultural		6.836,29	
		3. 1 90 PESSOAL E ENCARGOS SOCIAIS	4.285,20		
		3. 3 90 OUTRAS DESPESAS CORRENTES	2.551,09		
13 392 0030	INCÊNTIVO E FOMENTO			10.600,00	
	2097	Manut.de Departamento da Cultura		10.600,00	
		3. 3 90 OUTRAS DESPESAS CORRENTES	10.600,00		
<b>TOTAL</b>				<b>58.636,29</b>	



**PREF. MUN. DE SEBASTIAO BARROS**

AV. PRIMEIRO DE JANEIRO, S/N - CNPJ:016128050001-59

Orçamento Programa - Exercício de 2026

**DESPESA DO ÓRGÃO POR ATIVIDADE E PROJETO SEGUNDO OS GRUPOS**

Quadro 02

Página 20

Lei: , Data:

PODER ORGÃO		PODER EXECUTIVO			
02 15		SECRETARIA MUNICIPAL DE MEIO AMBIENTE			
Funcional Programática			Grupo de Despesa	Total	
Cod	Descrição				
18	Gestão Ambiental			50.504,86	
18 541	Preservação e Conservação Ambiental			50.504,86	
18 541 0034	MEIO AMBIENTE			50.504,86	
	2053	Manutenção do Derpat.Mun.de Meio Ambiente.		50.504,86	
		3. 1 90 PESSOAL E ENCARGOS SOCIAIS	24.285,20		
		3. 3 90 OUTRAS DESPESAS CORRENTES	26.219,66		
<b>TOTAL</b>				<b>50.504,86</b>	

(Continua na página seguinte)

**LOA 2026****SEBASTIÃO BARROS - PI****PREF. MUN. DE SEBASTIAO BARROS**

AV. PRIMEIRO DE JANEIRO, S/N - CNPJ:016128050001-59

Orçamento Programa - Exercício de 2026

Quadro 02

DESPESA DO ÓRGÃO POR ATIVIDADE E PROJETO SEGUNDO OS GRUPOS

Página 21

Lei: , Data:

Funcional Programática	Grupo de Despesa	Total
PODER 02	PODER EXECUTIVO	
ORGÃO 16	SECRETARIA MUNICIPAL DE ESPORTE E LAZER	
Cod	Descrição	
27	Desporto e Lazer	45.000,00
27 812	Desporto Comunitário	45.000,00
27 812 0020	APOIO AO ESPORTE AMADOR	45.000,00
2095	Manutenção do Depart.Munic.de Esportes e Lazer	45.000,00
3. 1 90	PESSOAL E ENCARGOS SOCIAIS	20.000,00
3. 3 90	OUTRAS DESPESAS CORRENTES	25.000,00
<b>TOTAL</b>		<b>45.000,00</b>

**PREF. MUN. DE SEBASTIAO BARROS**

AV. PRIMEIRO DE JANEIRO, S/N - CNPJ:016128050001-59

Orçamento Programa - Exercício de 2026

Quadro 02

DESPESA DO ÓRGÃO POR ATIVIDADE E PROJETO SEGUNDO OS GRUPOS

Página 22

Lei: , Data:

Funcional Programática	Grupo de Despesa	Total
PODER 02	PODER EXECUTIVO	
ORGÃO 17	SEC.MUN.DE PLANEJAMENTO E DESENVOLVIMENTO ECONÔMICO	
Cod	Descrição	
04	Administração	35.000,00
04 122	Administração Geral	35.000,00
04 122 0005	SUPERVISÃO, PLANEJAMENTO E AÇÃO GOVERNAMENTAL	35.000,00
2096	Manut.do Depart.Munic.de Planejamento e Desenvol.econômico	35.000,00
3. 1 90	PESSOAL E ENCARGOS SOCIAIS	20.000,00
3. 3 90	OUTRAS DESPESAS CORRENTES	15.000,00
<b>TOTAL</b>		<b>35.000,00</b>

(Continua na página seguinte)



**LOA 2026**

**SEBASTIÃO BARROS - PI**



**PREF. MUN. DE SEBASTIAO BARROS**

AV. PRIMEIRO DE JANEIRO, S/N - CNPJ:016128050001-59

Orçamento Programa - Exercício de 2026

Quadro 02

DESPESA DO ÓRGÃO POR ATIVIDADE E PROJETO SEGUNDO OS GRUPOS

Página 23

Lei: , Data:

Funcional Programática	Grupo de Despesa	Total
PODER 90	RESERVA DE CONTINGENCIA	
ORGÃO 99	RESERVA DE CONTINGENCIA	
<b>Cod</b>	<b>Descrição</b>	
99	RESERVA DE CONTINGENCIA	422.770,00
99 999	Reserva de Contingência	422.770,00
99 999 9999	RESERVA DE CONTINGENCIA	422.770,00
9999	Reserva de Contigência	422.770,00
9. 9 99	RESERVA DE CONTINGÊNCIA	422.770,00
<b>TOTAL</b>		<b>422.770,00</b>

PABLO CUSTODIO  
MENDES DE  
CARVALHO:00406221  
340

Assinado de forma digital por PABLO CUSTODIO MENDES DE CARVALHO:00406221340  
DN: c=BR, o=ICP-Brasil, ou=AC SOLUTI Multipla v6, ou=37767890000171, ou=Presencial, ou=Certificado PF A1, cn=PABLO CUSTODIO MENDES DE CARVALHO:00406221340  
Dados: 2025.10.28 09:47:32 -03'00'

PABLO CUSTODIO MENDES DE CARVALHO  
PREFEITO MUNICIPAL  
004.062.213-40

MARVIO MARCONI  
DE SIQUEIRA  
NUNES:726743503  
34

Assinado de forma digital por MARVIO MARCONI DE SIQUEIRA NUNES:72674350334  
DN: c=BR, o=ICP-Brasil, ou=AC CON COMPANHIA CERTIFICADORA NACIONAL v6, ou=Renovacao Eletronica, ou=Certificado Digital, ou=Certificado PF A1, cn=MARVIO MARCONI DE SIQUEIRA NUNES:72674350334  
Dados: 2025.10.28 09:47:01 -03'00'

CONPLAN CONTABILIDADE LTDA  
CONTADOR CRC-PI 145/O  
726.743.503-34

(Continua na página seguinte)

# LOA 2026 SEBASTIÃO BARROS - PI

**PREF. MUN. DE SEBASTIAO BARROS**  
AV. PRIMEIRO DE JANEIRO, S/N  
016128050001-59 Exercício: 2026  
**DESPESA ORÇADA POR FUNÇÃO**

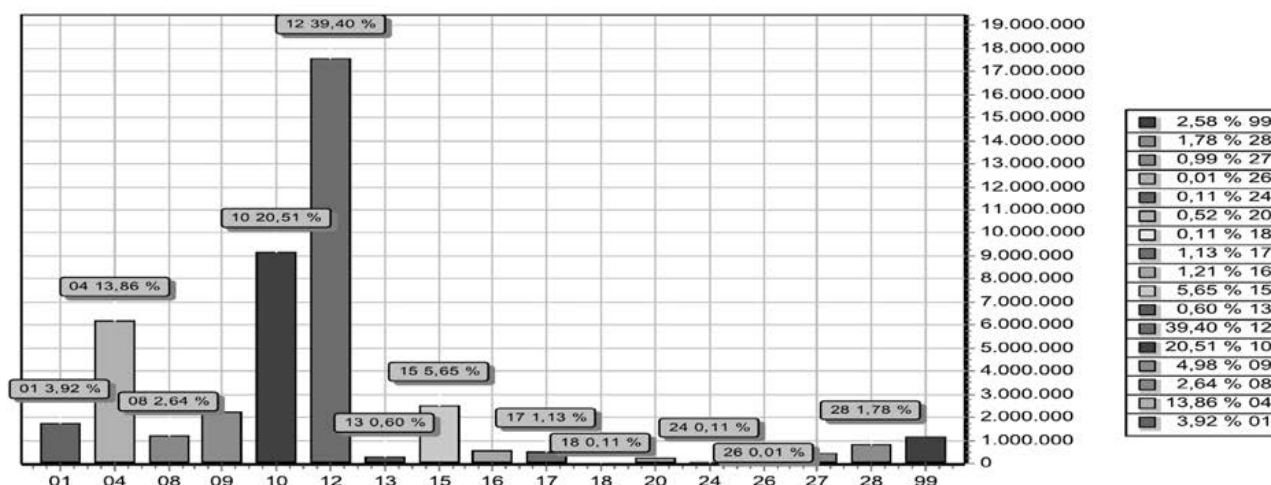

FUNÇÃO	DOTAÇÃO
01 Legislativa	1.749.300,00
04 Administração	6.175.966,97
08 Assistência Social	1.175.456,62
09 Previdência Social	2.218.200,00
10 Saúde	9.143.731,64
12 Educação	17.559.709,96
13 Cultura	267.685,01
15 Urbanismo	2.517.520,62
16 Habitação	541.182,76
17 Saneamento	504.439,91
18 Gestão Ambiental	50.504,86
20 Agricultura	232.139,07
24 Comunicações	51.022,10
26 Transporte	4.251,81
27 Desporto e Lazer	440.720,42
28 Encargos Especiais	791.434,57
99 RESERVA DE CONTINGENCIA	1.148.270,00
<b>TOTAL</b>	<b>44.571.536,32</b>

**PREF. MUN. DE SEBASTIAO BARROS**  
AV. PRIMEIRO DE JANEIRO, S/N  
016128050001-59 Exercício: 2026  
**DESPESA ORÇADA POR FUNÇÃO**

PABLO CUSTODIO MENDES DE CARVALHO:00406221340  
Assinado de forma digital por PABLO CUSTODIO MENDES DE CARVALHO:00406221340  
DN: cn=B, o=ICP-Brasil, ou=AC SOLUTi Múltipla v5, ou=27767896000171, ou=Presencial, ou=Certificado PF A1, cn=PABLO CUSTODIO MENDES DE CARVALHO:00406221340  
Dados: 2025.10.28 09:47:32 -03'00'

PABLO CUSTODIO MENDES DE CARVALHO  
PREFEITO MUNICIPAL  
004.062.213-40

MARVIO MARCONI DE SIQUEIRA NUNES:72674350334  
Assinado de forma digital por MARVIO MARCONI DE SIQUEIRA NUNES:72674350334  
DN: cn=B, o=ICP-Brasil, ou=AC CON COMPANHIA CERTIFICADORA NACIONAL v5, ou=Renovacao Electronica, ou=Certificado Digital, ou=Certificado PF A1, cn=MARVIO MARCONI DE SIQUEIRA NUNES:72674350334  
Dados: 2025.10.28 09:47:01 -03'00'

MARVIO MARCONI DE SIQUEIRA NUNES:72674350334  
34  
CONPLAN CONTABILIDADE LTDA  
CONTADOR CRC-PI 145/O  
726.743.503-34

(Continua na página seguinte)

**LOA 2026**

**SEBASTIÃO BARROS - PI**



**PREF. MUN. DE SEBASTIAO BARROS**  
AV. PRIMEIRO DE JANEIRO, S/N  
016128050001-59 Exercício: 2026  
**DESPESA ORÇADA POR GRUPO**

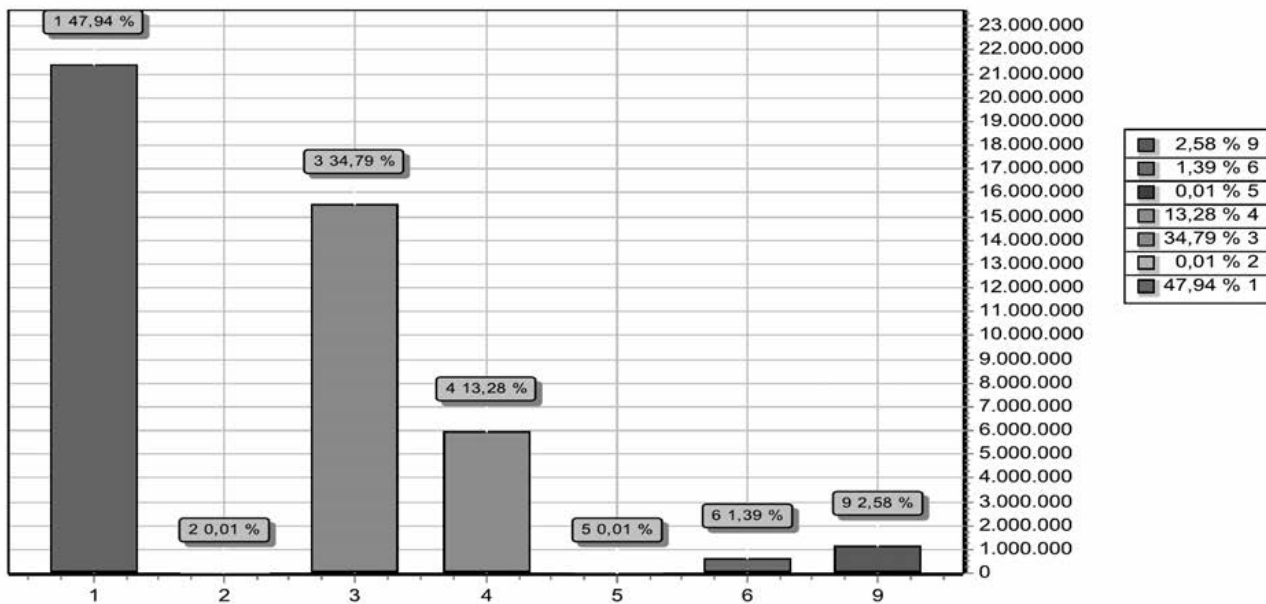

GRUPO	DOTAÇÃO
1 PESSOAL E ENCARGOS SOCIAIS	21.366.699,67
2 JUROS E ENCARGOS DA DÍVIDA	5.334,57
3 OUTRAS DESPESAS CORRENTES	15.507.535,84
4 INVESTIMENTOS	5.917.678,36
5 INVERSÕES FINANCEIRAS	4.747,88
6 AMORTIZAÇÃO DA DÍVIDA	621.270,00
9 RESERVA DE CONTINGÊNCIA	1.148.270,00
<b>TOTAL</b>	<b>44.571.536,32</b>

PABLO CUSTODIO MENDES DE CARVALHO:00406221340  
Assinado de forma digital por PABLO CUSTODIO MENDES DE CARVALHO/00406221340  
DN: cn=BRL, ou=ICP-Brasil, ou=AC SOLUTI Multipla v5, ou=3776789000171, ou=Presencial, ou=Certificado PF\_A1, cn=PABLO CUSTODIO MENDES DE CARVALHO/00406221340  
Data: 2025.10.28 09:47:32 -03'00'  
PABLO CUSTODIO MENDES DE CARVALHO  
PREFEITO MUNICIPAL  
004.062.213-40

MARVIO MARCONI DE SIQUEIRA NUNES:72674350334  
Assinado de forma digital por MARVIO MARCONI DE SIQUEIRA NUNES/72674350334  
DN: cn=BRL, ou=ICP-Brasil, ou=AC CON COMPANHIA CERTIFICADORA NACIONAL v5, ou=Renovacao Electronica, ou=Certificado Digital, ou=Certificado PF\_A1, cn=MARVIO MARCONI DE SIQUEIRA NUNES/72674350334  
Data: 2025.10.28 09:47:01 -03'00'  
CONPLAN CONTABILIDADE LTDA  
CONTADOR CRC-PI 145/O  
726.743.503-34

(Continua na página seguinte)

**LOA 2026****SEBASTIÃO BARROS - PI****PREF. MUN. DE SEBASTIAO BARROS**

AV. PRIMEIRO DE JANEIRO, S/N - CNPJ:016128050001-59

Orçamento Programa - Exercício de 2026

Anexo 08

Página 1

Lei: , Data:

**DESPESA POR FUNÇÃO, SUBFUNÇÃO E PROGRAMAS  
 CONFORME O VÍNCULO COM OS RECURSOS**  
 (Inc.II, § 2º, Art.2º)

Código	Especificação	Ordinário	Vinculado	Adm. Indireta	Total
<b>01</b>	<b>Legislativa</b>	<b>1.749.300,00</b>			<b>1.749.300,00</b>
01 031	Ação Legislativa	1.749.300,00			1.749.300,00
01 031 0001	PROCESSO LEGISLATIVO	1.621.300,00			1.621.300,00
01 031 0002	AMBIENTE DE TRABALHO COM QUALIDADE E MODERNIZADO	113.000,00			113.000,00
01 031 0004	DIVULGAÇÃO DE ATOS E FATOS PÚBLICOS	15.000,00			15.000,00
<b>04</b>	<b>Administração</b>	<b>5.759.415,26</b>	<b>416.551,71</b>		<b>6.175.966,97</b>
04 122	Administração Geral	4.767.510,12	416.551,71		5.184.061,83
04 122 0002	AMBIENTE DE TRABALHO COM QUALIDADE E MODERNIZADO	12.017,28			12.017,28
04 122 0004	DIVULGAÇÃO DE ATOS E FATOS PÚBLICOS	39.220,00			39.220,00
04 122 0005	SUPERVISÃO, PLANEJAMENTO E AÇÃO GOVERNAMENTAL	4.620.861,73	416.551,71		5.037.413,44
04 122 0006	SOLENIDADES, HOMENAGENS E RECEPÇÕES	31.115,04			31.115,04
04 122 0007	ADMINISTRAÇÃO CONTÁBIL, TRIBUTÁRIA E FINANCEIRA	39.192,45			39.192,45
04 122 0008	RENOVAÇÃO DA FROTA VEÍCULOS	5.103,62			5.103,62
04 122 0023	SERVIÇOS DE UTILIDADE PÚBLICA	20.000,00			20.000,00
04 123	Administração Financeira	396.157,48			396.157,48
04 123 0005	SUPERVISÃO, PLANEJAMENTO E AÇÃO GOVERNAMENTAL	396.157,48			396.157,48
04 124	Controle Interno	580.866,20			580.866,20
04 124 0005	SUPERVISÃO, PLANEJAMENTO E AÇÃO GOVERNAMENTAL	580.866,20			580.866,20
04 126	Tecnologia da Informação	14.881,46			14.881,46
04 126 0010	INCLUSÃO DIGITAL	14.881,46			14.881,46
<b>08</b>	<b>Assistência Social</b>	<b>541.774,52</b>	<b>633.682,10</b>		<b>1.175.456,62</b>
08 122	Administração Geral	469.634,89	29.762,89		499.397,78
08 122 0002	AMBIENTE DE TRABALHO COM QUALIDADE E MODERNIZADO	1.559,01			1.559,01
08 122 0005	SUPERVISÃO, PLANEJAMENTO E AÇÃO GOVERNAMENTAL	467.367,25			467.367,25
08 122 0008	RENOVAÇÃO DA FROTA VEÍCULOS	708,63	29.762,89		30.471,52
08 241	Assistência à Pessoa Idosa	1.417,28	4.240,00		5.657,28
08 241 0013	PROMOÇÃO DA URBANIZAÇÃO E INFRAESTRUTURA BÁSICA	1.417,28			1.417,28
08 241 0032	Atenção Especial ao Idoso		4.240,00		4.240,00
08 243	Assistência à Criança e ao Adolescente	60.092,79	226.585,80		286.678,59
08 243 0017	ATENDIMENTO ÀS AÇÕES DE ASSISTÊNCIA SOCIAL	60.092,79	226.585,80		286.678,59
08 244	Assistência Comunitária	10.629,56	373.093,41		383.722,97
08 244 0002	AMBIENTE DE TRABALHO COM QUALIDADE E MODERNIZADO		11.338,25		11.338,25
08 244 0017	ATENDIMENTO ÀS AÇÕES DE ASSISTÊNCIA SOCIAL	10.629,56	310.875,16		321.504,72
08 244 0023	SERVIÇOS DE UTILIDADE PÚBLICA		33.920,00		33.920,00
08 244 0033	Benefícios Assistenciais		16.960,00		16.960,00
<b>09</b>	<b>Previdência Social</b>		<b>2.218.200,00</b>		<b>2.218.200,00</b>
09 272	Previdência do Regime Estatutário		2.218.200,00		2.218.200,00
09 272 0029	PREVIDENCIA MUNICIPAL		2.218.200,00		2.218.200,00
<b>10</b>	<b>Saúde</b>		<b>9.143.731,64</b>		<b>9.143.731,64</b>
10 301	Atenção Básica		8.520.769,12		8.520.769,12

(Continua na página seguinte)

**LOA 2026**

**SEBASTIÃO BARROS - PI**



**PREF. MUN. DE SEBASTIAO BARROS**

AV. PRIMEIRO DE JANEIRO, S/N - CNPJ:016128050001-59

Orçamento Programa - Exercício de 2026

Anexo 08

Página 2

Lei: , Data:

**DESPESA POR FUNÇÃO, SUBFUNÇÃO E PROGRAMAS  
CONFORME O VÍNCULO COM OS RECURSOS**  
(Inc.II, § 2º, Art.2º)

Código	Especificação	Ordinário	Vinculado	Adm. Indireta	T o t a l
10 301 0002	AMBIENTE DE TRABALHO COM QUALIDADE E MODERNIZADO		367.513,77		367.513,77
10 301 0005	SUPERVISÃO, PLANEJAMENTO E AÇÃO GOVERNAMENTAL		4.651.283,97		4.651.283,97
10 301 0008	RENOVAÇÃO DA FROTA VEÍCULOS		339.210,56		339.210,56
10 301 0013	PROMOÇÃO DA URBANIZAÇÃO E INFRAESTRUTURA BÁSICA		1.391.246,51		1.391.246,51
10 301 0015	ATENDIMENTO ÀS AÇÕES DE SAÚDE		1.771.514,31		1.771.514,31
10 304	Vigilância Sanitária		182.833,69		182.833,69
10 304 0016	VIGILÂNCIA EPIDEMIOLÓGICA E SANITÁRIA		182.833,69		182.833,69
10 305	Vigilância Epidemiológica		440.128,83		440.128,83
10 305 0016	VIGILÂNCIA EPIDEMIOLÓGICA E SANITÁRIA		440.128,83		440.128,83
<b>12</b>	<b>Educação</b>		<b>17.559.709,96</b>		<b>17.559.709,96</b>
12 361	Ensino Fundamental		13.085.784,11		13.085.784,11
12 361 0002	AMBIENTE DE TRABALHO COM QUALIDADE E MODERNIZADO		72.564,74		72.564,74
12 361 0005	SUPERVISÃO, PLANEJAMENTO E AÇÃO GOVERNAMENTAL		2.441.112,95		2.441.112,95
12 361 0008	RENOVAÇÃO DA FROTA VEÍCULOS		110.819,82		110.819,82
12 361 0011	ALIMENTAÇÃO ESCOLAR		359.595,61		359.595,61
12 361 0012	ACESSO INTEGRAL AO ENSINO		1.087.437,81		1.087.437,81
12 361 0013	PROMOÇÃO DA URBANIZAÇÃO E INFRAESTRUTURA BÁSICA		407.902,50		407.902,50
12 361 0014	VALORIZAÇÃO DO SERVIDOR PÚBLICO		194.160,86		194.160,86
12 361 0028	ACESSO INTEGRAL AO ENSINO FUNDAMENTAL		8.388.869,82		8.388.869,82
12 361 0031	Manutenção do Ensino Fundamental		23.320,00		23.320,00
12 362	Ensino Médio		22.971,59		22.971,59
12 362 0011	ALIMENTAÇÃO ESCOLAR		1.771,59		1.771,59
12 362 0028	ACESSO INTEGRAL AO ENSINO FUNDAMENTAL		21.200,00		21.200,00
12 365	Educação Infantil		4.450.954,26		4.450.954,26
12 365 0011	ALIMENTAÇÃO ESCOLAR		29.152,96		29.152,96
12 365 0012	ACESSO INTEGRAL AO ENSINO		2.712.702,12		2.712.702,12
12 365 0013	PROMOÇÃO DA URBANIZAÇÃO E INFRAESTRUTURA BÁSICA		58.300,00		58.300,00
12 365 0028	ACESSO INTEGRAL AO ENSINO FUNDAMENTAL		1.650.799,18		1.650.799,18
<b>13</b>	<b>Cultura</b>	<b>235.885,01</b>	<b>31.800,00</b>		<b>267.685,01</b>
13 392	Difusão Cultural	235.885,01	31.800,00		267.685,01
13 392 0002	AMBIENTE DE TRABALHO COM QUALIDADE E MODERNIZADO	708,63			708,63
13 392 0019	APOIO À CULTURA	228.340,09	21.200,00		249.540,09
13 392 0020	APOIO AO ESPORTE AMADOR	6.836,29			6.836,29
13 392 0030	INCÊNTIVO E FOMENTO		10.600,00		10.600,00
<b>15</b>	<b>Urbanismo</b>	<b>1.913.298,95</b>	<b>604.221,67</b>		<b>2.517.520,62</b>
15 122	Administração Geral	1.050.227,07			1.050.227,07
15 122 0005	SUPERVISÃO, PLANEJAMENTO E AÇÃO GOVERNAMENTAL	1.050.227,07			1.050.227,07
15 451	Infra-Estrutura Urbana	78.108,50			78.108,50
15 451 0005	SUPERVISÃO, PLANEJAMENTO E AÇÃO GOVERNAMENTAL	78.108,50			78.108,50
15 452	Serviços Urbanos	741.736,33	496.690,63		1.238.426,96
15 452 0002	AMBIENTE DE TRABALHO COM QUALIDADE E MODERNIZADO	2.834,57	55.650,00		58.484,57
15 452 0013	PROMOÇÃO DA URBANIZAÇÃO E INFRAESTRUTURA BÁSICA	254.326,91	412.695,02		667.021,93
15 452 0023	SERVIÇOS DE UTILIDADE PÚBLICA	484.574,85	28.345,61		512.920,46

(Continua na página seguinte)

**LOA 2026****SEBASTIÃO BARROS - PI****PREF. MUN. DE SEBASTIAO BARROS**

AV. PRIMEIRO DE JANEIRO, S/N - CNPJ:016128050001-59

Orçamento Programa - Exercício de 2026

Anexo 08

Página 3

Lei: , Data:

**DESPESA POR FUNÇÃO, SUBFUNÇÃO E PROGRAMAS  
CONFORME O VÍNCULO COM OS RECURSOS**

(Inc.II, § 2º, Art.2º)

Código	Especificação	Ordinário	Vinculado	Adm. Indireta	T o t a l
15 752	Energia Elétrica	43.227,05	107.531,04		150.758,09
15 752 0013	PROMOÇÃO DA URBANIZAÇÃO E INFRAESTRUTURA BÁSICA	7.440,74	42.518,41		49.959,15
15 752 0026	LUZ PARA TODOS	35.786,31	65.012,63		100.798,94
16	Habitação	34.232,32	506.950,44		541.182,76
16 482	Habitação Urbana	34.232,32	506.950,44		541.182,76
16 482 0021	MELHORIA HABITACIONAL	34.232,32	506.950,44		541.182,76
17	Saneamento	232.089,93	272.349,98		504.439,91
17 512	Saneamento Básico Urbano	232.089,93	272.349,98		504.439,91
17 512 0013	PROMOÇÃO DA URBANIZAÇÃO E INFRAESTRUTURA BÁSICA	1.771,61	2.834,57		4.606,18
17 512 0022	ABASTECIMENTO DE ÁGUA	230.318,32	269.515,41		499.833,73
18	Gestão Ambiental	50.504,86			50.504,86
18 541	Preservação e Conservação Ambiental	50.504,86			50.504,86
18 541 0034	MEIO AMBIENTE	50.504,86			50.504,86
20	Agricultura	170.111,31	62.027,76		232.139,07
20 122	Administração Geral	78.887,71			78.887,71
20 122 0024	PROMOÇÃO AGROPECUÁRIA	78.887,71			78.887,71
20 605	Abastecimento	78.326,48	62.027,76		140.354,24
20 605 0025	PROMOÇÃO DO COMÉRCIO LOCAL	78.326,48	62.027,76		140.354,24
20 608	Promoção da Produção Agropecuária	5.669,04			5.669,04
20 608 0024	PROMOÇÃO AGROPECUÁRIA	5.669,04			5.669,04
20 609	Defesa Agropecuária	7.228,08			7.228,08
20 609 0024	PROMOÇÃO AGROPECUÁRIA	7.228,08			7.228,08
24	Comunicações	51.022,10			51.022,10
24 722	Telecomunicações	51.022,10			51.022,10
24 722 0013	PROMOÇÃO DA URBANIZAÇÃO E INFRAESTRUTURA BÁSICA	51.022,10			51.022,10
26	Transporte	1.417,26	2.834,55		4.251,81
26 782	Transporte Rodoviário	1.417,26	2.834,55		4.251,81
26 782 0027	MELHOR ESTRADA	1.417,26	2.834,55		4.251,81
27	Desporto e Lazer	128.736,97	311.983,45		440.720,42
27 812	Desporto Comunitário	128.736,97	311.983,45		440.720,42
27 812 0020	APOIO AO ESPORTE AMADOR	128.736,97	311.983,45		440.720,42
28	Encargos Especiais	791.434,57			791.434,57
28 843	Serviço da Dívida Interna	624.484,57			624.484,57
28 843 0003	ADMINISTRAÇÃO DE OPERAÇÕES ESPECIAIS	624.484,57			624.484,57
28 846	Outros Encargos Especiais	166.950,00			166.950,00
28 846 0003	ADMINISTRAÇÃO DE OPERAÇÕES ESPECIAIS	166.950,00			166.950,00
99	RESERVA DE CONTINGENCIA	422.770,00	725.500,00		1.148.270,00
99 997	RESERVA DE CONTIGÊNCIA RPPS		725.500,00		725.500,00
99 997 0029	PREVIDENCIA MUNICIPAL		725.500,00		725.500,00

(Continua na página seguinte)

**LOA 2026**

**SEBASTIÃO BARROS - PI**



**PREF. MUN. DE SEBASTIAO BARROS**  
AV. PRIMEIRO DE JANEIRO, S/N - CNPJ:016128050001-59

Orçamento Programa - Exercício de 2026  
Anexo 08  
Página 4  
Lei: , Data:

**DESPESA POR FUNÇÃO, SUBFUNÇÃO E PROGRAMAS  
CONFORME O VÍNCULO COM OS RECURSOS**  
(Inc.II, § 2º, Art.2º)

Código	Especificação	Ordinário	Vinculado	Adm. Indireta	Total
99 999	Reserva de Contingência	422.770,00			422.770,00
99 999 9999	RESERVA DE CONTINGENCIA	422.770,00			422.770,00
<b>TOTAL</b>		<b>12.081.993,06</b>	<b>32.489.543,26</b>	<b>0,00</b>	<b>44.571.536,32</b>

**PABLO CUSTODIO MENDES DE CARVALHO:00406221340**  
Assinado de forma digital por PABLO CUSTODIO MENDES DE CARVALHO:00406221340  
DN: c=BR, o=ICP-Brasil, ou=AC Soluti Multipla v5, ou=37767896000171, ou=Presencial, ou=Certificado PF A1, cn=PABLO CUSTODIO MENDES DE CARVALHO:00406221340  
Dados: 2025.10.28 09:47:32 -03'00'

PABLO CUSTODIO MENDES DE CARVALHO  
PREFEITO MUNICIPAL  
004.062.213-40

**MARVIO MARCONI DE SIQUEIRA NUNES:72674350334**  
Assinado de forma digital por MARVIO MARCONI DE SIQUEIRA NUNES:72674350334  
DN: c=BR, o=ICP-Brasil, ou=AC CCN COMPANHIA CERTIFICADORA NACIONAL v5, ou=Renovacao Electronica, ou=Certificado Digital, ou=Certificado PF A1, cn=MARVIO MARCONI DE SIQUEIRA NUNES:72674350334  
Dados: 2025.10.28 09:47:01 -03'00'

MARVIO MARCONI DE SIQUEIRA NUNES:72674350334  
CONPLAN CONTABILIDADE LTDA  
CONTADOR CRC-PI 145/O  
726.743.503-34

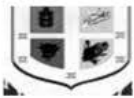

**PREF. MUN. DE SEBASTIAO BARROS**  
AV. PRIMEIRO DE JANEIRO, S/N - CNPJ:016128050001-59

Orçamento Programa - Exercício de 2026  
Quadro 10  
Lei: , Data:

**EVOLUÇÃO DA DESPESA**  
(Inc. III, Art. 22)

Codigo	Discriminação	DESPESA		
		Realizada 2024	Fixada 2025	Prevista 2026
<b>DESPESAS CORRENTES</b>				
3 1	PESSOAL E ENCARGOS SOCIAIS	16.055.256,77	19.125.811,00	21.366.699,67
3 2	JUROS E ENCARGOS DA DÍVIDA		4.674,12	5.334,57
3 3	OUTRAS DESPESAS CORRENTES	16.252.554,32	13.208.914,60	15.507.535,84
	<b>Sub Total</b>	<b>32.307.811,09</b>	<b>32.339.399,72</b>	<b>36.879.570,08</b>
<b>DESPESAS DE CAPITAL</b>				
4 4	INVESTIMENTOS	1.087.500,49	5.490.621,15	5.917.678,36
4 5	INVERSÕES FINANCEIRAS		4.479,13	4.747,88
4 6	AMORTIZAÇÃO DA DÍVIDA	799.329,91	585.500,00	621.270,00
	<b>Sub Total</b>	<b>1.886.830,40</b>	<b>6.080.600,28</b>	<b>6.543.696,24</b>
<b>RESERVA DE CONTINGÊNCIA</b>				
9 9	RESERVA DE CONTINGÊNCIA		988.000,00	1.148.270,00
	<b>Sub Total</b>	<b>0,00</b>	<b>988.000,00</b>	<b>1.148.270,00</b>
<b>TOTAL</b>		<b>34.194.641,49</b>	<b>39.408.000,00</b>	<b>44.571.536,32</b>

**PABLO CUSTODIO MENDES DE CARVALHO:00406221340**  
Assinado de forma digital por PABLO CUSTODIO MENDES DE CARVALHO:00406221340  
DN: c=BR, o=ICP-Brasil, ou=AC Soluti Multipla v5, ou=37767896000171, ou=Presencial, ou=Certificado PF A1, cn=PABLO CUSTODIO MENDES DE CARVALHO:00406221340  
Dados: 2025.10.28 09:47:32 -03'00'

PABLO CUSTODIO MENDES DE CARVALHO  
PREFEITO MUNICIPAL  
004.062.213-40

**MARVIO MARCONI DE SIQUEIRA NUNES:72674350334**  
Assinado de forma digital por MARVIO MARCONI DE SIQUEIRA NUNES:72674350334  
DN: c=BR, o=ICP-Brasil, ou=AC CCN COMPANHIA CERTIFICADORA NACIONAL v5, ou=Renovacao Electronica, ou=Certificado Digital, ou=Certificado PF A1, cn=MARVIO MARCONI DE SIQUEIRA NUNES:72674350334  
Dados: 2025.10.28 09:47:01 -03'00'

MARVIO MARCONI DE SIQUEIRA NUNES:72674350334  
CONPLAN CONTABILIDADE LTDA  
CONTADOR CRC-PI 145/O  
726.743.503-34

(Continua na página seguinte)

# LOA 2026

# SEBASTIÃO BARROS - PI



**PREF. MUN. DE SEBASTIAO BARROS**  
 AV. PRIMEIRO DE JANEIRO, S/N - CNPJ:016128050001-59

Orçamento Programa - Exercício de 2026

**EVOLUÇÃO DA RECEITA**  
 (Inc.III, Art.22º)

Quadro 09

Página 1

Lei: , Data:

Codigo	Discriminação	Receita Arrecadada			Receita Prevista	
		2022	2023	2024	2025	2026
1000.00.0.0	RECEITAS CORRENTES.					
1100.00.0.0	IMPOSTOS, TAXAS E CONTRIBUIÇÕES DE ME	1.226.660,30	1.225.341,11	1.985.262,39	1.744.751,95	2.049.437,07
1200.00.0.0	CONTRIBUIÇÕES	1.191.308,75	1.427.500,93	1.386.672,02	1.206.050,28	1.269.799,30
1300.00.0.0	RECEITA PATRIMONIAL	142.812,85	301.883,87	1.831.609,08	187.196,79	192.248,57
1600.00.0.0	RECEITA DE SERVIÇOS					
1700.00.0.0	TRANSFERÊNCIAS CORRENTES	23.074.217,82	27.347.948,24	32.601.551,82	34.651.032,30	39.030.693,30
1900.00.0.0	OUTRAS RECEITAS CORRENTES		33.198,38		1.272.342,59	1.233.281,98
	Sub Total	25.634.999,72	30.335.872,53	37.805.095,31	39.061.373,91	43.775.460,22
2000.00.0.0	RECEITAS DE CAPITAL					
2100.00.0.0	OPERAÇÕES DE CRÉDITO				10.000,00	10.600,00
2200.00.0.0	ALIENAÇÃO DE BENS	206.600,00			28.078,20	29.762,89
2400.00.0.0	TRANSFERÊNCIAS DE CAPITAL	251.573,05	2.265.735,95	213.662,40	2.495.332,89	2.645.052,84
	Sub Total	458.173,05	2.265.735,95	213.662,40	2.533.411,09	2.685.415,73
7000.00.0.0	RECEITAS CORRENTES. (INTRA)					
7200.00.0.0	CONTRIBUIÇÕES (INTRA)	1.111.588,68	1.086.291,10	1.682.466,77	1.195.000,00	1.593.814,00
	Sub Total	1.111.588,68	1.086.291,10	1.682.466,77	1.195.000,00	1.593.814,00
8000.00.0.0	RECEITAS DE CAPITAL					
	Sub Total	0,00	0,00	0,00	0,00	0,00
9000.00.0.0	(R) DEDUÇÕES DA RECEITA					
9500.00.0.0	(R) DEDUÇÕES DO FUNDEB	-2.532.301,09	-2.636.628,36	-3.046.408,89	-3.381.785,00	-3.483.153,63
	Sub Total	-2.532.301,09	-2.636.628,36	-3.046.408,89	-3.381.785,00	-3.483.153,63



**PREF. MUN. DE SEBASTIAO BARROS**  
 AV. PRIMEIRO DE JANEIRO, S/N - CNPJ:016128050001-59

Orçamento Programa - Exercício de 2026

**EVOLUÇÃO DA RECEITA**  
 (Inc.III, Art.22º)

Quadro 09

Página 2

Lei: , Data:

Codigo	Discriminação	Receita Arrecadada			Receita Prevista	
		2022	2023	2024	2025	2026
9990.00.0.0	RECURSOS ARRECADADOS EM EXERCÍCIOS					
	Sub Total	0,00	0,00	0,00	0,00	0,00
<b>TOTAL</b>		<b>24.672.460,36</b>	<b>31.051.271,22</b>	<b>36.654.815,59</b>	<b>39.408.000,00</b>	<b>44.571.536,32</b>

PABLO CUSTODIO  
 MENDES DE  
 CARVALHO:00406221  
 340

Assinado de forma digital por PABLO  
 CUSTODIO MENDES DE  
 CARVALHO:00406221340  
 DN: c=BR, o=ICP-Brasil, ou=AC SOLUTI Multipla  
 v5, ou=37767890000171, ou=Presencial,  
 ou=Certificado PF A1, cn=PABLO CUSTODIO  
 MENDES DE CARVALHO:00406221340  
 Dados: 2025.10.28 09:47:32 -03'00'

PABLO CUSTODIO MENDES DE CARVALHO  
 PREFEITO MUNICIPAL  
 004.062.213-40

MARVIO MARCONI  
 DE SIQUEIRA  
 NUNES:726743503  
 34

Assinado de forma digital por MARVIO  
 MARCONI DE SIQUEIRA NUNES:72674350334  
 DN: c=BR, o=ICP-Brasil, ou=AC CCN  
 COMPANHIA CERTIFICADORA NACIONAL v5,  
 ou=Renovacao Electronica, ou=Certificado  
 Digital, ou=Certificado PF A1, cn=MARVIO  
 MARCONI DE SIQUEIRA NUNES:72674350334  
 Dados: 2025.10.28 09:47:01 -03'00'

CONPLAN CONTABILIDADE LTDA  
 CONTADOR CRC-PI 145/O  
 726.743.503-34

(Continua na página seguinte)

**LOA 2026**
**SEBASTIÃO BARROS - PI**
**PREF. MUN. DE SEBASTIAO BARROS**
**I - Previsão de Arrecadação das Receitas Municipais - 2026**

RECEITAS	Fonte	Valor Orçado	BIMESTRES											
			1º		2º		3º		4º		5º		6º	
			Bim	Acum	Bim	Acum	Bim	Acum	Bim	Acum	Bim	Acum	Bim	Acum
<b>RECEITAS CORRENTES.</b>	1.500.0	43.775.460,22	11.759.047,15	11.759.047,15	8.438.488,90	20.197.536,05	10.576.682,55	30.774.218,80	10.844.630,28	41.618.848,88	1.078.305,74	42.697.154,62	1.078.305,60	43.775.460,22
<b>IMPOSTOS, TAXAS E</b>	1.500.0	2.049.437,07	214.239,59	214.239,59	341.586,80	555.826,39	978.789,69	1.534.616,08	505.298,00	2.039.914,08	4.761,52	2.044.675,60	4.761,47	2.049.437,07
<b>IMPOSTOS</b>	1.500.0	2.048.693,00	214.115,57	214.115,57	341.462,78	555.578,35	978.665,67	1.534.244,02	505.173,98	2.039.418,00	4.637,50	2.044.055,50	4.637,50	2.048.693,00
IPTU - PRINCIPAL	1.500.0	27.825,00	4.637,50	4.637,50	4.637,50	9.275,00	4.637,50	13.912,50	4.637,50	18.550,00	4.637,50	23.187,50	4.637,50	27.825,00
ITBI-"INTER VIVOS"-PRINCIPAL	1.500.0	16.695,00	0,00	0,00	0,00	0,00	0,00	0,00	16.695,00	16.695,00	0,00	16.695,00	0,00	16.695,00
IRRF-TRABALHO-PRINCIPAL	1.500.0	845.880,00	140.688,59	140.688,59	234.123,85	374.812,44	348.067,37	722.879,81	123.000,19	845.880,00	0,00	845.880,00	0,00	845.880,00
IRRF- OUTROS	1.500.0	200.000,00	8.110,68	8.110,68	12.529,79	20.640,47	4.748,02	25.388,49	174.611,51	200.000,00	0,00	200.000,00	0,00	200.000,00
ISSQN - PRINCIPAL	1.500.0	958.293,00	60.678,80	60.678,80	90.171,64	150.850,44	621.212,78	772.063,22	186.229,78	958.293,00	0,00	958.293,00	0,00	958.293,00
<b>TAXAS</b>	1.500.0	744,07	124,02	124,02	124,02	248,04	124,02	372,06	124,02	496,08	124,02	620,10	123,97	744,07
TAXAS PELA PRESTAÇÃO DE	1.500.0	744,07	124,02	124,02	124,02	248,04	124,02	372,06	124,02	496,08	124,02	620,10	123,97	744,07
<b>CONTRIBUIÇÕES</b>	1.800.0	1.269.799,30	472.490,11	472.490,11	174.125,81	646.615,92	308.952,23	955.568,15	302.926,73	1.258.494,88	5.652,22	1.264.147,10	5.652,20	1.269.799,30
<b>CONTRIBUIÇÕES SOCIAIS</b>	1.800.0	1.236.886,00	467.004,55	467.004,55	168.640,25	635.644,80	303.466,67	939.111,47	297.441,17	1.236.552,64	166,66	1.236.719,30	166,70	1.236.886,00
CONTRIB.SERVIDOR CIVIL	1.800.0	4.886,00	125,62	125,62	2.331,95	2.457,57	105,62	2.563,19	2.322,81	4.886,00	0,00	4.886,00	0,00	4.886,00
CONTRIB.SERVIDOR CIVIL	1.800.0	1.170.000,00	453.974,10	453.974,10	153.227,46	607.201,56	281.216,56	888.418,12	281.581,88	1.170.000,00	0,00	1.170.000,00	0,00	1.170.000,00
CONTRIB.SERVIDOR CIVIL	1.800.0	1.000,00	263,85	263,85	284,47	548,32	306,71	855,03	144,97	1.000,00	0,00	1.000,00	0,00	1.000,00
CONTRIB.SERVIDOR CIVIL	1.800.0	1.000,00	166,66	166,66	166,66	333,32	166,66	499,98	166,66	666,64	166,66	833,30	166,70	1.000,00
CONTRIB.SERV.CIVIL-PARCEL	1.800.0	50.000,00	10.289,52	10.289,52	10.308,94	20.598,46	19.172,00	39.770,46	10.229,54	50.000,00	0,00	50.000,00	0,00	50.000,00
CONTRIB.SERV.CIVIL-PARCEL	1.800.0	10.000,00	2.184,80	2.184,80	2.320,77	4.505,57	2.499,12	7.004,69	2.995,31	10.000,00	0,00	10.000,00	0,00	10.000,00
<b>CONTRIBUIÇÃO PARA O</b>	1.751.0	32.913,30	5.485,56	5.485,56	5.485,56	10.971,12	5.485,56	16.456,68	5.485,56	21.942,24	5.485,56	27.427,80	5.485,50	32.913,30
CONTRIB.SERV.ILUMINAÇÃO	1.751.0	32.913,30	5.485,56	5.485,56	5.485,56	10.971,12	5.485,56	16.456,68	5.485,56	21.942,24	5.485,56	27.427,80	5.485,50	32.913,30
<b>RECEITA PATRIMONIAL</b>	1.540.0	192.248,57	16.883,12	16.883,12	83.355,48	100.238,60	46.836,86	147.075,46	15.423,58	162.499,04	14.874,76	177.373,80	14.874,77	192.248,57
<b>VALORES MOBILIÁRIOS</b>	1.540.0	192.248,57	16.883,12	16.883,12	83.355,48	100.238,60	46.836,86	147.075,46	15.423,58	162.499,04	14.874,76	177.373,80	14.874,77	192.248,57
REMUNERAÇÃO DE	1.540.0	8.904,00	1.484,00	1.484,00	1.484,00	2.968,00	1.484,00	4.452,00	1.484,00	5.936,00	1.484,00	7.420,00	1.484,00	8.904,00
REMUNERAÇÃO DE	1.500.0	55.650,00	9.275,00	9.275,00	9.275,00	18.550,00	9.275,00	27.825,00	9.275,00	37.100,00	9.275,00	46.375,00	9.275,00	55.650,00
REMUNERAÇÃO DE	1.660.0	2.890,36	481,72	481,72	481,72	963,44	481,72	1.445,16	481,72	1.926,88	481,72	2.408,60	481,76	2.890,36
REMUNERAÇÃO DE	1.569.0	12.833,71	2.138,96	2.138,96	2.138,96	4.277,92	2.138,96	6.416,88	2.138,96	8.555,84	2.138,96	10.694,80	2.138,91	12.833,71
REMUNERAÇÃO DE	1.600.0	8.970,50	1.495,08	1.495,08	1.495,08	2.990,16	1.495,08	4.485,24	1.495,08	5.980,32	1.495,08	7.475,40	1.495,10	8.970,50
REMUNERAÇÃO DE	1.660.0	0,00	0,00	0,00	0,00	0,00	0,00	0,00	0,00	0,00	0,00	0,00	0,00	0,00
REMUNERAÇÃO DE	1.553.0	0,00	0,00	0,00	0,00	0,00	0,00	0,00	0,00	0,00	0,00	0,00	0,00	0,00
REMUNERAÇÃO DE	1.552.0	0,00	0,00	0,00	0,00	0,00	0,00	0,00	0,00	0,00	0,00	0,00	0,00	0,00

(Continua na página seguinte)

# LOA 2026

# SEBASTIÃO BARROS - PI

## PREF. MUN. DE SEBASTIAO BARROS

### I - Previsão de Arrecadação das Receitas Municipais - 2026

RECEITAS	Fonte	Valor Orçado	BIMESTRES												
			1º		2º		3º		4º		5º		6º		
			Bim	Acum	Bim	Acum	Bim	Acum	Bim	Acum	Bim	Acum	Bim	Acum	
REMUNERAÇÃO DE	1.500.0	0,00	0,00	0,00	0,00	0,00	0,00	0,00	0,00	0,00	0,00	0,00	0,00	0,00	0,00
REMUNERAÇÃO DE	1.605.0	0,00	0,00	0,00	0,00	0,00	0,00	0,00	0,00	0,00	0,00	0,00	0,00	0,00	0,00
REMUNERAÇÃO DE	1.550.0	0,00	0,00	0,00	0,00	0,00	0,00	0,00	0,00	0,00	0,00	0,00	0,00	0,00	0,00
REMUNERAÇÃO RECURSOS	1.802.0	3.000,00	2.008,36	2.008,36	442,82	2.451,18	0,00	2.451,18	548,82	3.000,00	0,00	3.000,00	0,00	3.000,00	
REMUNERAÇÃO RECURSOS	1.800.0	100.000,00	0,00	0,00	68.037,90	68.037,90	31.962,10	100.000,00	0,00	100.000,00	0,00	100.000,00	0,00	100.000,00	
<b>TRANSFERÊNCIAS</b>	<b>1.500.0</b>	<b>39.030.693,30</b>	<b>10.849.887,35</b>	<b>10.849.887,35</b>	<b>7.633.873,83</b>	<b>18.483.761,18</b>	<b>9.036.556,79</b>	<b>27.520.317,97</b>	<b>9.815.434,99</b>	<b>37.335.752,96</b>	<b>847.470,26</b>	<b>38.183.223,22</b>	<b>847.470,08</b>	<b>39.030.693,30</b>	
<b>TRANSFERÊNCIAS DA UNIÃO</b>	<b>1.500.0</b>	<b>29.227.221,05</b>	<b>7.930.117,79</b>	<b>7.930.117,79</b>	<b>5.426.025,84</b>	<b>13.356.143,63</b>	<b>6.467.546,14</b>	<b>19.823.689,77</b>	<b>7.784.093,23</b>	<b>27.607.783,00</b>	<b>809.719,12</b>	<b>28.417.502,12</b>	<b>809.718,93</b>	<b>29.227.221,05</b>	
COTA-PARTE DO FPM- COTA	1.500.0	15.710.307,13	4.533.356,95	4.533.356,95	3.447.824,02	7.981.180,97	4.489.988,68	12.471.169,65	3.239.137,48	15.710.307,13	0,00	15.710.307,13	0,00	15.710.307,13	
COTA-PARTE DO FPM- COTAS	1.500.0	2.396.000,00	0,00	0,00	0,00	0,00	0,00	0,00	2.396.000,00	2.396.000,00	0,00	2.396.000,00	0,00	2.396.000,00	
COTA-PARTE DO IMP.	1.500.0	5.565,50	5.208,89	5.208,89	68,98	5.277,87	39,04	5.316,91	248,59	5.565,50	0,00	5.565,50	0,00	5.565,50	
COTA-PARTE	1.750.0	24.988,40	8.496,71	8.496,71	7.853,23	16.349,94	0,00	16.349,94	8.638,46	24.988,40	0,00	24.988,40	0,00	24.988,40	
TRANSF.PARTIC.EM	1.500.0	25.794,20	4.299,04	4.299,04	4.299,04	8.598,08	4.299,04	12.897,12	4.299,04	17.196,16	4.299,04	21.495,20	4.299,00	25.794,20	
TRANSF.PARTIC.EM	1.899.0	115.375,70	19.229,28	19.229,28	19.229,28	38.458,56	19.229,28	57.687,84	19.229,28	76.917,12	19.229,28	96.146,40	19.229,30	115.375,70	
COTA-PARTE	1.721.0	6.360,00	1.060,00	1.060,00	1.060,00	2.120,00	1.060,00	3.180,00	1.060,00	4.240,00	1.060,00	5.300,00	1.060,00	6.360,00	
COTA - PARTE FEP-	1.500.0	233.200,00	58.596,79	58.596,79	60.451,09	119.047,88	58.199,44	177.247,32	55.952,68	233.200,00	0,00	233.200,00	0,00	233.200,00	
COTA - PARTE FEP-	1.720.0	6.360,00	1.060,00	1.060,00	1.060,00	2.120,00	1.060,00	3.180,00	1.060,00	4.240,00	1.060,00	5.300,00	1.060,00	6.360,00	
OUTR.TRANS.COMP.FINAN.EX	1.704.0	172.250,00	28.708,34	28.708,34	28.708,34	57.416,68	28.708,34	86.125,02	28.708,34	114.833,36	28.708,34	143.541,70	28.708,30	172.250,00	
TRANS.SUS-BLOCO	1.600.0	1.984.605,44	330.767,58	330.767,58	330.767,58	661.535,16	330.767,58	992.302,74	330.767,58	1.323.070,32	330.767,58	1.653.837,90	330.767,54	1.984.605,44	
TRANS.SUS-BLOCO	1.604.0	453.139,92	75.523,32	75.523,32	75.523,32	151.046,64	75.523,32	226.569,96	75.523,32	302.093,28	75.523,32	377.616,60	75.523,32	453.139,92	
AGENTES COMUNITÁRIOS DE	1.604.0	0,00	0,00	0,00	0,00	0,00	0,00	0,00	0,00	0,00	0,00	0,00	0,00	0,00	
INCENTIVO FINANCEIRO DA	1.600.0	0,00	0,00	0,00	0,00	0,00	0,00	0,00	0,00	0,00	0,00	0,00	0,00	0,00	
INCENTIVO FINANCEIRO DA	1.600.0	0,00	0,00	0,00	0,00	0,00	0,00	0,00	0,00	0,00	0,00	0,00	0,00	0,00	
INCENTIVO FINANCEIRO PARA	1.600.0	0,00	0,00	0,00	0,00	0,00	0,00	0,00	0,00	0,00	0,00	0,00	0,00	0,00	
IMPLEMENTAÇÃO DE	1.600.0	0,00	0,00	0,00	0,00	0,00	0,00	0,00	0,00	0,00	0,00	0,00	0,00	0,00	
INCENTIVO FINANCEIRO DA	1.600.0	0,00	0,00	0,00	0,00	0,00	0,00	0,00	0,00	0,00	0,00	0,00	0,00	0,00	
TRANS.SUS-BLOCO	1.600.0	65.298,45	10.883,08	10.883,08	10.883,08	21.766,16	10.883,08	32.649,24	10.883,08	43.532,32	10.883,08	54.415,40	10.883,05	65.298,45	
TRANS.SUS-BLOCO	1.600.0	177.757,65	29.626,28	29.626,28	29.626,28	59.252,56	29.626,28	88.878,84	29.626,28	118.505,12	29.626,28	148.131,40	29.626,25	177.757,65	
TRANS.PAG. DO VENC. DOS	1.600.0	0,00	0,00	0,00	0,00	0,00	0,00	0,00	0,00	0,00	0,00	0,00	0,00	0,00	
INCENTIV.FINAN. AOS	1.600.0	0,00	0,00	0,00	0,00	0,00	0,00	0,00	0,00	0,00	0,00	0,00	0,00	0,00	
TRANS.SUS- BLOCO	1.600.0	198.756,55	33.126,10	33.126,10	33.126,10	66.252,20	33.126,10	99.378,30	33.126,10	132.504,40	33.126,10	165.630,50	33.126,05	198.756,55	

(Continua na página seguinte)

**LOA 2026**
**SEBASTIÃO BARROS - PI**
**PREF. MUN. DE SEBASTIAO BARROS**
**I - Previsão de Arrecadação das Receitas Municipais - 2026**

RECEITAS	Fonte	Valor Orçado	BIMESTRES												
			1º		2º		3º		4º		5º		6º		
			Bim	Acum	Bim	Acum	Bim	Acum	Bim	Acum	Bim	Acum	Bim	Acum	
PROMOÇÃO DA ASSISTÊNCIA	1.600.0	0,00	0,00	0,00	0,00	0,00	0,00	0,00	0,00	0,00	0,00	0,00	0,00	0,00	0,00
TRANS.SUS-BLOCO	1.600.0	150.361,38	25.060,22	25.060,22	25.060,22	50.120,44	25.060,22	75.180,66	25.060,22	100.240,88	25.060,22	125.301,10	25.060,28	150.361,38	
TRANS.SUS-BLOCO	1.605.0	123.490,00	0,00	0,00	0,00	0,00	0,00	0,00	123.490,00	123.490,00	0,00	123.490,00	0,00	123.490,00	
COMPLE. DO PISO SALARIAL	1.605.0	0,00	0,00	0,00	0,00	0,00	0,00	0,00	0,00	0,00	0,00	0,00	0,00	0,00	
TRANS.SUS-BLOCO	1.601.0	648.057,50	108.009,58	108.009,58	108.009,58	216.019,16	108.009,58	324.028,74	108.009,58	432.038,32	108.009,58	540.047,90	108.009,60	648.057,50	
TRANS.SUS-BLOCO	1.603.0	55.650,00	9.275,00	9.275,00	9.275,00	18.550,00	9.275,00	27.825,00	9.275,00	37.100,00	9.275,00	46.375,00	9.275,00	55.650,00	
OUTRAS TRANSF.	1.600.0	99.556,86	16.592,82	16.592,82	16.592,82	33.185,64	16.592,82	49.778,46	16.592,82	66.371,28	16.592,82	82.964,10	16.592,76	99.556,86	
TRANSF.SALÁRIO-EDUCAÇÃO-	1.550.0	225.255,89	81.810,63	81.810,63	56.543,56	138.354,19	56.999,82	195.354,01	29.901,88	225.255,89	0,00	225.255,89	0,00	225.255,89	
TRANSF.FNDE-PROGR.DINH.DI	1.551.0	3.637,90	606,32	606,32	606,32	1.212,64	606,32	1.818,96	606,32	2.425,28	606,32	3.031,60	606,30	3.637,90	
TRANSF.PROGR.NAC.	1.552.0	192.390,00	192.390,00	192.390,00	0,00	192.390,00	0,00	192.390,00	0,00	192.390,00	0,00	192.390,00	0,00	192.390,00	
TRANSF.PROG.NAC.TRANSF E	1.553.0	130.882,56	21.813,76	21.813,76	21.813,76	43.627,52	21.813,76	65.441,28	21.813,76	87.255,04	21.813,76	109.068,80	21.813,76	130.882,56	
TRANSF.COMP.UNIÃO	1.542.0	2.787.540,00	1.309.490,99	1.309.490,99	465.754,50	1.775.245,49	494.761,21	2.270.006,70	517.533,30	2.787.540,00	0,00	2.787.540,00	0,00	2.787.540,00	
TRANSF.COMP.UNIÃO	1.541.0	1.833.800,00	670.009,59	670.009,59	419.225,28	1.089.234,87	363.907,86	1.453.142,73	380.657,27	1.833.800,00	0,00	1.833.800,00	0,00	1.833.800,00	
TRANSF.COMP.UNIÃO	1.543.0	601.550,00	114.440,49	114.440,49	136.238,62	250.679,11	171.488,92	422.168,03	179.381,97	601.550,00	0,00	601.550,00	0,00	601.550,00	
TRANSFERÊNCIAS DE	1.660.0	145.451,23	145.451,23	145.451,23	0,00	145.451,23	0,00	145.451,23	0,00	145.451,23	0,00	145.451,23	0,00	145.451,23	
TRANSFERÊNCIAS DE	1.660.0	195.288,67	32.548,12	32.548,12	32.548,12	65.096,24	32.548,12	97.644,36	32.548,12	130.192,48	32.548,12	162.740,60	32.548,07	195.288,67	
TRANSFERÊNCIAS DE	1.660.0	35.440,81	5.906,80	5.906,80	5.906,80	11.813,60	5.906,80	17.720,40	5.906,80	23.627,20	5.906,80	29.534,00	5.906,81	35.440,81	
TRANSFERÊNCIAS DE	1.660.0	32.571,97	0,00	0,00	9.215,35	9.215,35	8.269,41	17.484,76	15.087,21	32.571,97	0,00	32.571,97	0,00	32.571,97	
TRANSFERÊNCIAS DE	1.660.0	80.359,77	13.393,30	13.393,30	13.393,30	26.786,60	13.393,30	40.179,90	13.393,30	53.573,20	13.393,30	66.966,50	13.393,27	80.359,77	
TRANSFERÊNCIAS DE	1.660.0	1.146,40	1.146,40	1.146,40	0,00	1.146,40	0,00	1.146,40	0,00	1.146,40	0,00	1.146,40	0,00	1.146,40	
TRANSFERÊNCIAS DE	1.660.0	55.650,00	0,00	0,00	13.132,09	13.132,09	14.172,64	27.304,73	28.345,27	55.650,00	0,00	55.650,00	0,00	55.650,00	
TRANSF.RECUR.-FNAS-PRINCI	1.660.0	0,00	0,00	0,00	0,00	0,00	0,00	0,00	0,00	0,00	0,00	0,00	0,00	0,00	
TRANSF.RECUR.-FNAS-PRINCI	1.660.0	0,00	0,00	0,00	0,00	0,00	0,00	0,00	0,00	0,00	0,00	0,00	0,00	0,00	
TRANSF.RECUR.-FNAS-PRINCI	1.660.0	0,00	0,00	0,00	0,00	0,00	0,00	0,00	0,00	0,00	0,00	0,00	0,00	0,00	
TRANSF.DECISÃO JUDICIAL	1.544.0	154.801,17	25.800,20	25.800,20	25.800,20	51.600,40	25.800,20	77.400,60	25.800,20	103.200,80	25.800,20	129.001,00	25.800,17	154.801,17	
TRANSF.ESPECIAL DA	1.706.0	66.780,00	11.130,00	11.130,00	11.130,00	22.260,00	11.130,00	33.390,00	11.130,00	44.520,00	11.130,00	55.650,00	11.130,00	66.780,00	
TRANSF.ALDIR BLANC LEI Nº	1.719.0	10.600,00	1.766,66	1.766,66	1.766,66	3.533,32	1.766,66	5.299,98	1.766,66	7.066,64	1.766,66	8.833,30	1.766,70	10.600,00	
TRANSF.A CULTURA LEI	1.715.0	10.600,00	1.766,66	1.766,66	1.766,66	3.533,32	1.766,66	5.299,98	1.766,66	7.066,64	1.766,66	8.833,30	1.766,70	10.600,00	
TRANSF.A CULTURA LEI	1.716.0	10.600,00	1.766,66	1.766,66	1.766,66	3.533,32	1.766,66	5.299,98	1.766,66	7.066,64	1.766,66	8.833,30	1.766,70	10.600,00	
<b>TRANSFERÊNCIAS ESTADOS</b>	<b>1.500.0</b>	<b>2.200.756,87</b>	<b>770.939,44</b>	<b>770.939,44</b>	<b>498.225,36</b>	<b>1.269.164,80</b>	<b>544.256,02</b>	<b>1.813.420,82</b>	<b>311.833,76</b>	<b>2.125.254,58</b>	<b>37.751,14</b>	<b>2.163.005,72</b>	<b>37.751,15</b>	<b>2.200.756,87</b>	

(Continua na página seguinte)

# LOA 2026

# SEBASTIÃO BARROS - PI

## PREF. MUN. DE SEBASTIAO BARROS

### I - Previsão de Arrecadação das Receitas Municipais - 2026

RECEITAS	Fonte	Valor Orçado	BIMESTRES											
			1º		2º		3º		4º		5º		6º	
			Bim	Acum	Bim	Acum	Bim	Acum	Bim	Acum	Bim	Acum	Bim	Acum
COTA-PARTE DO ICMS -	1.500.0	1.696.000,00	456.697,79	456.697,79	459.203,50	915.901,29	506.155,32	1.422.056,61	273.943,39	1.696.000,00	0,00	1.696.000,00	0,00	1.696.000,00
COTA-PARTE DO IPVA -	1.500.0	3.339,00	2.007,53	2.007,53	1.126,75	3.134,28	204,72	3.339,00	0,00	3.339,00	0,00	3.339,00	0,00	3.339,00
COTA-PARTE DO IPI -	1.500.0	556,50	128,46	128,46	143,97	272,43	144,84	417,27	139,23	556,50	0,00	556,50	0,00	556,50
TRANSF.PARTIC.OUTRAS	1.621.0	274.354,52	274.354,52	274.354,52	0,00	274.354,52	0,00	274.354,52	0,00	274.354,52	0,00	274.354,52	0,00	274.354,52
OUTRAS TRANSF.CONV. EST. E	1.631.0	171.386,85	28.564,48	28.564,48	28.564,48	57.128,96	28.564,48	85.693,44	28.564,48	114.257,92	28.564,48	142.822,40	28.564,48	171.386,85
TRANSF.ESTADOS	1.661.0	4.240,00	706,66	706,66	706,66	1.413,32	706,66	2.119,98	706,66	2.826,64	706,66	3.533,30	706,70	4.240,00
TRANSF.ESTADOS	1.669.0	29.680,00	4.946,66	4.946,66	4.946,66	9.893,32	4.946,66	14.839,98	4.946,66	19.786,64	4.946,66	24.733,30	4.946,70	29.680,00
TRANSF.ESTADOS	1.665.0	21.200,00	3.533,34	3.533,34	3.533,34	7.066,68	3.533,34	10.600,02	3.533,34	14.133,36	3.533,34	17.666,70	3.533,30	21.200,00
<b>TRANSFERÊNCIAS DE</b>	<b>1.540.0</b>	<b>7.456.917,78</b>	<b>2.112.380,72</b>	<b>2.112.380,72</b>	<b>1.673.173,23</b>	<b>3.785.553,95</b>	<b>1.988.305,23</b>	<b>5.773.859,18</b>	<b>1.683.058,60</b>	<b>7.456.917,78</b>	<b>0,00</b>	<b>7.456.917,78</b>	<b>0,00</b>	<b>7.456.917,78</b>
TRANSF.RECURSOS	1.540.0	7.456.917,78	2.112.380,72	2.112.380,72	1.673.173,23	3.785.553,95	1.988.305,23	5.773.859,18	1.683.058,60	7.456.917,78	0,00	7.456.917,78	0,00	7.456.917,78
<b>DEMAIS TRANSFERÊNCIAS</b>	<b>1.500.0</b>	<b>145.797,60</b>	<b>36.449,40</b>	<b>36.449,40</b>	<b>36.449,40</b>	<b>72.898,80</b>	<b>36.449,40</b>	<b>109.348,20</b>	<b>36.449,40</b>	<b>145.797,60</b>	<b>0,00</b>	<b>145.797,60</b>	<b>0,00</b>	<b>145.797,60</b>
OUTRAS	1.500.0	145.797,60	36.449,40	36.449,40	36.449,40	72.898,80	36.449,40	109.348,20	36.449,40	145.797,60	0,00	145.797,60	0,00	145.797,60
<b>OUTRAS RECEITAS</b>	<b>1.545.0</b>	<b>1.233.281,98</b>	<b>205.546,98</b>	<b>205.546,98</b>	<b>205.546,98</b>	<b>411.093,96</b>	<b>205.546,98</b>	<b>616.640,94</b>	<b>205.546,98</b>	<b>822.187,92</b>	<b>205.546,98</b>	<b>1.027.734,90</b>	<b>205.547,08</b>	<b>1.233.281,98</b>
<b>INDENIZAÇÕES,</b>	<b>1.545.0</b>	<b>80.810,33</b>	<b>13.468,38</b>	<b>13.468,38</b>	<b>13.468,38</b>	<b>26.936,76</b>	<b>13.468,38</b>	<b>40.405,14</b>	<b>13.468,38</b>	<b>53.873,52</b>	<b>13.468,38</b>	<b>67.341,90</b>	<b>13.468,43</b>	<b>80.810,33</b>
RECURSOS DE PRECATÓRIOS	1.545.0	10.600,00	1.766,66	1.766,66	1.766,66	3.533,32	1.766,66	5.299,98	1.766,66	7.066,64	1.766,66	8.833,30	1.766,70	10.600,00
RESTIT.CONVÊNIO-PRIMÁRIA	1.500.0	70.210,33	11.701,72	11.701,72	11.701,72	23.403,44	11.701,72	35.105,16	11.701,72	46.806,88	11.701,72	58.508,60	11.701,73	70.210,33
<b>DEMAIS RECEITAS</b>	<b>1.800.0</b>	<b>1.152.471,65</b>	<b>192.078,60</b>	<b>192.078,60</b>	<b>192.078,60</b>	<b>384.157,20</b>	<b>192.078,60</b>	<b>576.235,80</b>	<b>192.078,60</b>	<b>768.314,40</b>	<b>192.078,60</b>	<b>960.393,00</b>	<b>192.078,65</b>	<b>1.152.471,65</b>
COMPEN.FINANC.ENTRE	1.800.0	10.000,00	1.666,66	1.666,66	1.666,66	3.333,32	1.666,66	4.999,98	1.666,66	6.666,64	1.666,66	8.333,30	1.666,70	10.000,00
OUTRAS REC.NÃO	1.500.0	1.142.471,65	190.411,94	190.411,94	190.411,94	380.823,88	190.411,94	571.235,82	190.411,94	761.647,76	190.411,94	952.059,70	190.411,95	1.142.471,65
<b>RECEITAS DE CAPITAL</b>	<b>1.754.0</b>	<b>2.685.415,73</b>	<b>430.487,23</b>	<b>430.487,23</b>	<b>245.355,01</b>	<b>675.842,24</b>	<b>1.362.796,99</b>	<b>2.038.639,23</b>	<b>215.592,12</b>	<b>2.254.231,35</b>	<b>215.592,12</b>	<b>2.469.823,47</b>	<b>215.592,26</b>	<b>2.685.415,73</b>
<b>OPERAÇÕES DE CRÉDITO</b>	<b>1.754.0</b>	<b>10.600,00</b>	<b>1.766,66</b>	<b>1.766,66</b>	<b>1.766,66</b>	<b>3.533,32</b>	<b>1.766,66</b>	<b>5.299,98</b>	<b>1.766,66</b>	<b>7.066,64</b>	<b>1.766,66</b>	<b>8.833,30</b>	<b>1.766,70</b>	<b>10.600,00</b>
<b>OPERAÇÕES DE CRÉDITO -</b>	<b>1.754.0</b>	<b>10.600,00</b>	<b>1.766,66</b>	<b>1.766,66</b>	<b>1.766,66</b>	<b>3.533,32</b>	<b>1.766,66</b>	<b>5.299,98</b>	<b>1.766,66</b>	<b>7.066,64</b>	<b>1.766,66</b>	<b>8.833,30</b>	<b>1.766,70</b>	<b>10.600,00</b>
OUTRAS	1.754.0	10.600,00	1.766,66	1.766,66	1.766,66	3.533,32	1.766,66	5.299,98	1.766,66	7.066,64	1.766,66	8.833,30	1.766,70	10.600,00
<b>ALIENAÇÃO DE BENS</b>	<b>1.755.0</b>	<b>29.762,89</b>	<b>0,00</b>	<b>0,00</b>	<b>29.762,89</b>	<b>29.762,89</b>	<b>0,00</b>	<b>29.762,89</b>	<b>0,00</b>	<b>29.762,89</b>	<b>0,00</b>	<b>29.762,89</b>	<b>0,00</b>	<b>29.762,89</b>
<b>ALIENAÇÃO DE BENS MÓVEIS</b>	<b>1.755.0</b>	<b>29.762,89</b>	<b>0,00</b>	<b>0,00</b>	<b>29.762,89</b>	<b>29.762,89</b>	<b>0,00</b>	<b>29.762,89</b>	<b>0,00</b>	<b>29.762,89</b>	<b>0,00</b>	<b>29.762,89</b>	<b>0,00</b>	<b>29.762,89</b>
ALIEN.BENS MÓVEIS E	1.755.0	29.762,89	0,00	0,00	29.762,89	29.762,89	0,00	29.762,89	0,00	29.762,89	0,00	29.762,89	0,00	29.762,89
<b>TRANSFERÊNCIAS DE</b>	<b>1.576.0</b>	<b>2.645.052,84</b>	<b>428.720,57</b>	<b>428.720,57</b>	<b>213.825,46</b>	<b>642.546,03</b>	<b>1.361.030,33</b>	<b>2.003.576,36</b>	<b>213.825,46</b>	<b>2.217.401,82</b>	<b>213.825,46</b>	<b>2.431.227,28</b>	<b>213.825,56</b>	<b>2.645.052,84</b>
<b>TRANSFERÊNCIAS DA UNIÃO</b>	<b>1.576.0</b>	<b>1.707.563,27</b>	<b>260.988,99</b>	<b>260.988,99</b>	<b>61.993,88</b>	<b>322.982,87</b>	<b>1.198.598,75</b>	<b>1.521.581,62</b>	<b>61.993,88</b>	<b>1.583.575,50</b>	<b>61.993,88</b>	<b>1.645.569,38</b>	<b>61.993,89</b>	<b>1.707.563,27</b>
TRANSF.PROGR.TRANSF.ESC.	1.576.0	143.100,00	23.850,00	23.850,00	23.850,00	47.700,00	23.850,00	71.550,00	23.850,00	95.400,00	23.850,00	119.250,00	23.850,00	143.100,00
TRANSF. CONV.UNIÃO PARA O	1.631.0	6.263,32	1.043,88	1.043,88	1.043,88	2.087,76	1.043,88	3.131,84	1.043,88	4.175,52	1.043,88	5.219,40	1.043,92	6.263,32

(Continua na página seguinte)

**LOA 2026**
**SEBASTIÃO BARROS - PI**
**PREF. MUN. DE SEBASTIAO BARROS**
**I - Previsão de Arrecadação das Receitas Municipais - 2026**

RECEITAS	Fonte	Valor Orçado	BIMESTRES											
			1º		2º		3º		4º		5º		6º	
			Bim	Acum	Bim	Acum	Bim	Acum	Bim	Acum	Bim	Acum	Bim	Acum
TRANSF. CONV.UNIÃO	1.570.0	222.599,97	37.100,00	37.100,00	37.100,00	74.200,00	37.100,00	111.300,00	37.100,00	148.400,00	37.100,00	185.500,00	37.099,97	222.599,97
OUTRAS TRANSF.CONV.UNIÃO	1.700.0	1.335.599,98	198.995,11	198.995,11	0,00	198.995,11	1.136.604,87	1.335.599,98	0,00	1.335.599,98	0,00	1.335.599,98	0,00	1.335.599,98
<b>TRANSF. ESTADOS E DO</b>	<b>1.600.0</b>	<b>937.489,57</b>	<b>167.731,58</b>	<b>167.731,58</b>	<b>151.831,58</b>	<b>319.563,16</b>	<b>162.431,58</b>	<b>481.994,74</b>	<b>151.831,58</b>	<b>633.826,32</b>	<b>151.831,58</b>	<b>785.657,90</b>	<b>151.831,67</b>	<b>937.489,57</b>
TRANSF.RECURSOS-SUS-PRIN	1.600.0	333.900,00	55.650,00	55.650,00	55.650,00	111.300,00	55.650,00	166.950,00	55.650,00	222.600,00	55.650,00	278.250,00	55.650,00	333.900,00
TRANSF.CONV.ESTADOS	1.571.0	111.300,00	18.550,00	18.550,00	18.550,00	37.100,00	18.550,00	55.650,00	18.550,00	74.200,00	18.550,00	92.750,00	18.550,00	111.300,00
OUTRAS	1.701.0	442.469,57	73.744,92	73.744,92	73.744,92	147.489,84	73.744,92	221.234,76	73.744,92	294.979,68	73.744,92	368.724,60	73.744,97	442.469,57
TRANSF.RECUR.PROGR.EDUC	1.599.0	23.320,00	3.886,66	3.886,66	3.886,66	7.773,32	3.886,66	11.659,98	3.886,66	15.546,64	3.886,66	19.433,30	3.886,70	23.320,00
OUTRAS TRANSF.RECURSOS	1.710.0	26.500,00	15.900,00	15.900,00	0,00	15.900,00	10.600,00	26.500,00	0,00	26.500,00	0,00	26.500,00	0,00	26.500,00
<b>RECEITAS CORRENTES.</b>	<b>1.802.0</b>	<b>1.593.814,00</b>	<b>641.497,88</b>	<b>641.497,88</b>	<b>275.069,02</b>	<b>916.566,90</b>	<b>341.101,12</b>	<b>1.257.668,02</b>	<b>336.145,98</b>	<b>1.593.814,00</b>	<b>0,00</b>	<b>1.593.814,00</b>	<b>0,00</b>	<b>1.593.814,00</b>
<b>CONTRIBUIÇÕES (INTRA)</b>	<b>1.802.0</b>	<b>1.593.814,00</b>	<b>641.497,88</b>	<b>641.497,88</b>	<b>275.069,02</b>	<b>916.566,90</b>	<b>341.101,12</b>	<b>1.257.668,02</b>	<b>336.145,98</b>	<b>1.593.814,00</b>	<b>0,00</b>	<b>1.593.814,00</b>	<b>0,00</b>	<b>1.593.814,00</b>
<b>CONTRIBUIÇÕES SOCIAIS</b>	<b>1.802.0</b>	<b>1.593.814,00</b>	<b>641.497,88</b>	<b>641.497,88</b>	<b>275.069,02</b>	<b>916.566,90</b>	<b>341.101,12</b>	<b>1.257.668,02</b>	<b>336.145,98</b>	<b>1.593.814,00</b>	<b>0,00</b>	<b>1.593.814,00</b>	<b>0,00</b>	<b>1.593.814,00</b>
CONTRIBUIÇÃO PATRONAL -	1.802.0	200.200,00	76.948,68	76.948,68	0,00	76.948,68	41.083,77	118.032,45	82.167,55	200.200,00	0,00	200.200,00	0,00	200.200,00
CONTRIBUIÇÃO PATRONAL -	1.800.0	1.265.878,00	534.298,07	534.298,07	243.060,15	777.358,22	266.607,48	1.043.965,70	221.912,30	1.265.878,00	0,00	1.265.878,00	0,00	1.265.878,00
CONTRIBUIÇÃO PATRONAL -	1.800.0	6.736,00	0,00	0,00	1.343,71	1.343,71	2.332,60	3.676,31	3.059,69	6.736,00	0,00	6.736,00	0,00	6.736,00
CONTRIBUIÇÃO PATRONAL -	1.800.0	1.000,00	128,92	128,92	141,72	270,64	152,82	423,46	576,54	1.000,00	0,00	1.000,00	0,00	1.000,00
CONTRIB.PATR.SERV.CIVIL	1.800.0	100.000,00	24.997,74	24.997,74	25.050,61	50.048,35	24.997,74	75.046,09	24.953,91	100.000,00	0,00	100.000,00	0,00	100.000,00
CONTRIB.PATR.SERV.CIVIL	1.800.0	20.000,00	5.124,47	5.124,47	5.472,83	10.597,30	5.926,71	16.524,01	3.475,99	20.000,00	0,00	20.000,00	0,00	20.000,00
<b>(R) DEDUÇÕES DA RECEITA</b>	<b>1.500.0</b>	<b>-3.483.153,63</b>	<b>-999.391,10</b>	<b>-999.391,10</b>	<b>-779.976,55</b>	<b>-1.779.367,65</b>	<b>-999.154,43</b>	<b>-2.778.522,08</b>	<b>-704.631,55</b>	<b>-3.483.153,63</b>	<b>0,00</b>	<b>-3.483.153,63</b>	<b>0,00</b>	<b>-3.483.153,63</b>
<b>(R) DEDUÇÕES DO FUNDEB</b>	<b>1.500.0</b>	<b>-3.483.153,63</b>	<b>-999.391,10</b>	<b>-999.391,10</b>	<b>-779.976,55</b>	<b>-1.779.367,65</b>	<b>-999.154,43</b>	<b>-2.778.522,08</b>	<b>-704.631,55</b>	<b>-3.483.153,63</b>	<b>0,00</b>	<b>-3.483.153,63</b>	<b>0,00</b>	<b>-3.483.153,63</b>
<b>(R) DEDUÇÕES DO FUNDEB</b>	<b>1.500.0</b>	<b>-3.483.153,63</b>	<b>-999.391,10</b>	<b>-999.391,10</b>	<b>-779.976,55</b>	<b>-1.779.367,65</b>	<b>-999.154,43</b>	<b>-2.778.522,08</b>	<b>-704.631,55</b>	<b>-3.483.153,63</b>	<b>0,00</b>	<b>-3.483.153,63</b>	<b>0,00</b>	<b>-3.483.153,63</b>
COTA-PARTE DO FPM- COTA	1.500.0	-3.142.061,43	-901.524,46	-901.524,46	-703.596,37	-1.605.120,83	-901.310,98	-2.506.431,81	-635.629,62	-3.142.061,43	0,00	-3.142.061,43	0,00	-3.142.061,43
COTA-PARTE DO IMP.	1.500.0	-1.113,10	-319,37	-319,37	-249,26	-568,63	-319,29	-887,92	-225,18	-1.113,10	0,00	-1.113,10	0,00	-1.113,10
COTA-PARTE DO ICMS -	1.500.0	-339.200,00	-97.323,72	-97.323,72	-75.956,46	-173.280,18	-97.300,68	-270.580,86	-68.619,14	-339.200,00	0,00	-339.200,00	0,00	-339.200,00
COTA-PARTE DO IPVA -	1.500.0	-667,80	-191,61	-191,61	-149,54	-341,15	-191,56	-532,71	-135,09	-667,80	0,00	-667,80	0,00	-667,80
COTA-PARTE DO IPI -	1.500.0	-111,30	-31,94	-31,94	-24,92	-56,86	-31,92	-88,78	-22,52	-111,30	0,00	-111,30	0,00	-111,30
<b>TOTAL RECEITAS</b>		<b>44.571.536,32</b>	<b>11.831.641,16</b>	<b>11.831.641,16</b>	<b>8.178.936,38</b>	<b>20.010.577,54</b>	<b>11.281.426,23</b>	<b>31.292.003,77</b>	<b>10.691.736,83</b>	<b>41.983.740,60</b>	<b>1.293.897,86</b>	<b>43.277.638,46</b>	<b>1.293.897,86</b>	<b>44.571.536,32</b>

(Continua na página seguinte)

# LOA 2026

# SEBASTIÃO BARROS - PI



**PREF. MUN. DE SEBASTIAO BARROS**  
 AV. PRIMEIRO DE JANEIRO, S/N - CNPJ:016128050001-59

Orçamento Programa - Exercício de 2026

**LEGISLAÇÃO DA RECEITA**  
 (Inc. III, § 1º, Art.2º)

Quadro 11

Página 1

Lei: , Data:

Codigo	Discriminação	Fonte	Legislacao
1000.00.0.0.00	RECEITAS CORRENTES.		
1100.00.0.0.00	IMPOSTOS, TAXAS E CONTRIBUIÇÕES DE MELHORIA		
1110.00.0.0.00	IMPOSTOS		
1112.00.0.0.00	IMPOSTOS SOBRE O PATRIMÔNIO		
1112.50.0.0.00	IMPOSTO SOBRE A PROPRIEDADE PREDIAL E TERRITORIAL URBANA		
1112.50.0.1.00	IPTU - PRINCIPAL	500 999	CF ART. 158, I
1112.53.0.0.00	ITBI-"INTER VIVOS"		
1112.53.0.1.00	ITBI-"INTER VIVOS"-PRINCIPAL	500 999	CF ART. 156, I CTM ART 88, II, DE 18/02/2013
1113.00.0.0.00	IMPOSTOS SOBRE A RENDA E PROVENTOS DE QUALQUER NATUREZA		
1113.03.0.0.00	IMPOSTO SOBRE A RENDA - RETIDO NA FONTE		
1113.03.1.0.00	IMPOSTO SOBRE A RENDA - RETIDO NA FONTE - TRABALHO		
1113.03.1.1.00	IRRF-TRABALHO-PRINCIPAL	500 999	
1113.03.4.0.00	IRRF- OUTROS RENDIMENTOS		
1113.03.4.1.01	IRRF- OUTROS RENDIMENTOS-PRINCIPAL _PF/PJ	500 999	
1114.00.0.0.00	IMPOSTO PRODUÇÃO CIRCULAÇÃO MERCADORIAS SERVIÇOS		
1114.51.0.0.00	IMPOSTOS SOBRE SERVIÇOS		
1114.51.1.0.00	IMPOSTO SOBRE SERVIÇOS DE QUALQUER NATUREZA - ISSQN		
1114.51.1.1.00	ISSQN - PRINCIPAL	500 999	CF ART. 156, I CTM ART 88, III, DE 18/02/2013
1120.00.0.0.00	TAXAS		
1122.00.0.0.00	TAXAS PELA PRESTAÇÃO DE SERVIÇOS		
1122.01.0.0.00	TAXAS PELA PRESTAÇÃO DE SERVIÇOS EM GERAL		
1122.01.0.1.00	TAXAS PELA PRESTAÇÃO DE SERVIÇOS EM GERAL - PRINCIPAL	500 999	CMT ART. 159, VIII, DE 18/02/2013
1200.00.0.0.00	CONTRIBUIÇÕES		
1210.00.0.0.00	CONTRIBUIÇÕES SOCIAIS		
1215.00.0.0.00	CONTRIBUIÇÕES PARA RPPS		
1215.01.0.0.00	CONTRIBUIÇÃO DO SERVIDOR CIVIL		
1215.01.1.0.00	CONTRIB.SERVIDOR CIVIL ATIVO		
1215.01.1.1.00	CONTRIB.SERVIDOR CIVIL ATIVO-PRINCIPAL	800 999	LEI MUNICIPAL Nº 008/2013
1215.01.1.1.00	CONTRIB.SERVIDOR CIVIL ATIVO-PRINCIPAL	800 999	
1215.01.1.2.00	CONTRIB.SERVIDOR CIVIL ATIVO-MULTAS JUROS	800 999	LEI MUNICIPAL Nº 008/2013



**PREF. MUN. DE SEBASTIAO BARROS**  
 AV. PRIMEIRO DE JANEIRO, S/N - CNPJ:016128050001-59

Orçamento Programa - Exercício de 2026

**LEGISLAÇÃO DA RECEITA**  
 (Inc. III, § 1º, Art.2º)

Quadro 11

Página 2

Lei: , Data:

Codigo	Discriminação	Fonte	Legislacao
1215.01.2.0.00	CONTRIBUIÇÃO DO SERVIDOR CIVIL INATIVO		
1215.01.2.1.00	CONTRIB.SERVIDOR CIVIL INATIVO-PRINCIPAL	800 999	
1215.03.0.0.00	CONTRIBUIÇÃO DO SERVIDOR CIVIL - PARCELAMENTOS		
1215.03.0.1.00	CONTRIB.SERV.CIVIL-PARCELAMENTOS-PRINCIPAL	800 999	LEI MUNICIPAL Nº 008/2013
1215.03.0.2.00	CONTRIB.SERV.CIVIL-PARCELAMENTOS-MULTAS JUROS	800 999	
1240.00.0.0.00	CONTRIBUIÇÃO PARA O CUSTEIO DO SERVIÇO DE ILUMINAÇÃO PÚBLICA		
1241.00.0.0.00	CONTRIBUIÇÃO PARA O CUSTEIO DO SERVIÇO DE ILUMINAÇÃO PÚBLICA		
1241.50.0.0.00	CONTRIBUIÇÃO PARA O CUSTEIO DO SERVIÇO DE ILUMINAÇÃO PÚBLICA		
1241.50.0.1.00	CONTRIB.SERV.ILUMINAÇÃO PÚBLICA-PRINCIPAL	751 999	LEI MUNICIPAL 016/2013
1300.00.0.0.00	RECEITA PATRIMONIAL		
1320.00.0.0.00	VALORES MOBILIÁRIOS		
1321.00.0.0.00	JUROS E CORREÇÕES MONETÁRIAS		
1321.01.0.0.00	REMUNERAÇÃO DE DEPÓSITOS BANCÁRIOS		
1321.01.1.0.00	REMUNERAÇÃO DE DEPÓSITOS BANCÁRIOS - GERAL		
1321.01.1.1.00	REMUNERAÇÃO DE DEPÓSITOS BANCÁRIOS - GERAL - PRINCIPAL	540 230	LEGISLAÇÃO PROPRIA
1321.01.1.1.00	REMUNERAÇÃO DE DEPÓSITOS BANCÁRIOS - GERAL - PRINCIPAL	500 999	LEGISLAÇÃO PROPRIA
1321.01.1.1.00	REMUNERAÇÃO DE DEPÓSITOS BANCÁRIOS - GERAL - PRINCIPAL	660 999	LEGISLAÇÃO PROPRIA
1321.01.1.1.00	REMUNERAÇÃO DE DEPÓSITOS BANCÁRIOS - GERAL - PRINCIPAL	569 999	LEGISLAÇÃO PROPRIA
1321.01.1.1.00	REMUNERAÇÃO DE DEPÓSITOS BANCÁRIOS - GERAL - PRINCIPAL	600 999	LEGISLAÇÃO PROPRIA
1321.01.1.1.00	REMUNERAÇÃO DE DEPÓSITOS BANCÁRIOS - GERAL - PRINCIPAL	660 999	
1321.01.1.1.00	REMUNERAÇÃO DE DEPÓSITOS BANCÁRIOS - GERAL - PRINCIPAL	553 999	
1321.01.1.1.00	REMUNERAÇÃO DE DEPÓSITOS BANCÁRIOS - GERAL - PRINCIPAL	552 999	
1321.01.1.1.00	REMUNERAÇÃO DE DEPÓSITOS BANCÁRIOS - GERAL - PRINCIPAL	500 999	
1321.01.1.1.00	REMUNERAÇÃO DE DEPÓSITOS BANCÁRIOS - GERAL - PRINCIPAL	605 999	
1321.01.2.0.00	REMUNERAÇÃO DE DEPÓSITOS BANCÁRIOS - SALÁRIO-EDUCAÇÃO		
1321.01.2.1.00	REMUNERAÇÃO DE DEPÓSITOS BANCÁRIOS - SALÁRIO-EDUCAÇÃO - PRIN	550 999	
1321.04.0.0.00	REMUNERAÇÃO RECURSOS RPPS		
1321.04.0.1.00	REMUNERAÇÃO RECURSOS RPPS-PRINCIPAL	802 999	LEI MUNICIPAL Nº 008/2013
1321.04.0.1.00	REMUNERAÇÃO RECURSOS RPPS-PRINCIPAL	800 999	LEI MUNICIPAL Nº 008/2013
1700.00.0.0.00	TRANSFERÊNCIAS CORRENTES		

(Continua na página seguinte)

**LOA 2026**
**SEBASTIÃO BARROS - PI**

**PREF. MUN. DE SEBASTIAO BARROS**  
 AV. PRIMEIRO DE JANEIRO, S/N - CNPJ:016128050001-59  
 Orçamento Programa - Exercício de 2026  
**LEGISLAÇÃO DA RECEITA**  
 (Inc. III, § 1º, Art.2º)

Quadro 11  
 Página 3  
 Lei: , Data:

Codigo	Discriminação	Fonte	Legislacao
1710.00.0.0.00	TRANSFERÊNCIAS DA UNIÃO E DE SUAS ENTIDADES		
1711.00.0.0.00	TRANSFERÊNCIAS DECORRENTES PARTICIPAÇÃO RECEITA UNIÃO		
1711.51.0.0.00	COTA-PARTE DO FUNDO DE PARTICIPAÇÃO DOS MUNICÍPIOS - FPM		
1711.51.1.0.00	COTA-PARTE FPM-COTA MENSAL		
1711.51.1.1.00	COTA-PARTE DO FPM- COTA MENSAL - PRINCIPAL	500 999	CF ART 159, I, B
1711.51.2.0.00	COTA-PARTE FPM-COTA EXTRAORDINÁRIA		
1711.51.2.1.00	COTA-PARTE DO FPM- COTAS EXTRAORDINARIAS - PRINCIPAL	500 999	CF ART 159, I, E
1711.52.0.0.00	COTA-PARTE DO IMPOSTO SOBRE A PROPRIEDADE TERRITORIAL RURAL		
1711.52.0.1.00	COTA-PARTE DO IMP. PROPRIED. TERRIT. RURAL - PRINCIPAL	500 999	CF ART 159, II
1711.54.0.0.00	COTA-PARTE DA CONTRIBUIÇÃO INTERVENÇÃO DOMÍNIO ECONÔMICO		
1711.54.0.1.00	COTA-PARTE CONTRIB. INTERV. DOMÍNIO ECONÔMICO - PRINCIPAL	750 999	LEGISLAÇÃO FEDERAL
1711.98.0.0.00	TRANSFERÊNCIAS PARTICIPAÇÃO EM OUTRAS RECEITA IMP. UNIÃO		
1711.98.0.1.00	TRANSF.PARTIC.EM OUT.RECEITA IMP. UNIÃO- PRINCIPAL	500 999	
1711.98.0.1.00	TRANSF.PARTIC.EM OUT.RECEITA IMP. UNIÃO- PRINCIPAL	899 999	LEGISLAÇÃO FEDERAL
1712.00.0.0.00	TRANSF. COMPENS. FINANC. EXPL. RECURSOS NATURAIS		
1712.52.0.0.00	COTA-PARTE COMPENSAÇÃO FINANCEIRA PRODUÇÃO PETRÓLEO		
1712.52.1.0.00	COTA-PARTE COMP. FINANC. PROD. PETR.-LEI Nº 7.990/89		
1712.52.1.1.01	COTA-PARTE COMP. FIN. PROD. PETR.-LEI Nº 7.990/89-PRINCIPAL	721 999	
1712.52.4.0.00	COTA-PARTE DO FUNDO ESPECIAL DO PETRÓLEO - FEP		
1712.52.4.1.00	COTA - PARTE FEP- PRINCIPAL	500 999	LEGISLAÇÃO FEDERAL
1712.52.4.1.01	COTA - PARTE FEP- PRINCIPAL	720 999	
1712.99.0.0.00	OUTRAS TRANSF. COMP. FINANC. EXPLORAÇÃO DE RECURSOS NATURAIS		
1712.99.0.1.00	OUTR. TRANS. COMP. FINAN. EXPL. RECUR. NAT.-PRINCIPAL	704 999	
1713.00.0.0.00	TRANSFERÊNCIAS RECURSOS SISTEMA ÚNICO SAÚDE - SUS		
1713.50.0.0.00	TRANSF. SUS-FUNDO A FUNDO - BLOCO DE MANUTENÇÃO		
1713.50.1.0.00	TRANSF. SUS-FUNDO A FUNDO - BLOCO DE MANUTENÇÃO		
1713.50.1.1.00	TRANS. SUS-BLOCO MANUT. ATEN. PRIMÁRIA-PRINCIPAL	600 999	LEGISLAÇÃO - FNS
1713.50.1.1.00	TRANS. SUS-BLOCO MANUT. ATEN. PRIMÁRIA-PRINCIPAL	604 999	
1713.50.1.1.01	AGENTES COMUNITÁRIOS DE SAÚDE	604 999	

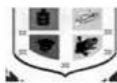

**PREF. MUN. DE SEBASTIAO BARROS**  
 AV. PRIMEIRO DE JANEIRO, S/N - CNPJ:016128050001-59  
 Orçamento Programa - Exercício de 2026  
**LEGISLAÇÃO DA RECEITA**  
 (Inc. III, § 1º, Art.2º)

Quadro 11  
 Página 4  
 Lei: , Data:

Codigo	Discriminação	Fonte	Legislacao
1713.50.1.1.02	INCENTIVO FINANCEIRO DA APS - ATENÇÃO A SAÚDE BUCAL	600 999	
1713.50.1.1.03	INCENTIVO FINANCEIRO DA APS - EQUIPES DE SAÚDE PSF/ESF E EAP	600 999	
1713.50.1.1.04	INCENTIVO FINANCEIRO PARA ATENÇÃO À SAÚDE BUCAL	600 999	
1713.50.1.1.05	IMPLEMENTAÇÃO DE POLÍTICAS PARA A REDE ALYNE	600 999	
1713.50.1.1.06	INCENTIVO FINANCEIRO DA APS - EQUIPES MULTIPROFISSIONAIS	600 999	
1713.50.2.0.00	TRANSF. SUS- BLOCO MANUTENÇÃO-ATENÇÃO ESPECIALIZADA		
1713.50.2.1.00	TRANS. SUS-BLOCO MANUT. ATEN. ESPEC. -PRINCIPAL	600 999	LEGISLAÇÃO - FNS
1713.50.3.0.00	TRANSF. SUS- BLOCO MANUTENÇÃO-VIGILÂNCIA EM SAÚDE		
1713.50.3.1.00	TRANS. SUS-BLOCO MANUT-VIGILÂNCIA SAÚDE-PRINCIPAL	600 999	LEGISLAÇÃO - FNS
1713.50.3.1.01	TRANS. PAG. DO VENC. DOS AGENTES DE COMBATE ÀS ENDEMIAS	600 999	
1713.50.3.1.02	INCENTIV. FINAN. AOS ESTADOS E MUNICÍPIOS - DESPESAS DIVERSAS	600 999	
1713.50.4.0.00	TRANSF. SUS- BLOCO MANUTENÇÃO-ASSISTÊNCIA FARMACÉUTICA		
1713.50.4.1.00	TRANS. SUS- BLOCO MANUT.-ASSIST. FARMAC. -PRINCIPAL	600 999	LEGISLAÇÃO - FNS
1713.50.4.1.01	PROMOÇÃO DA ASSISTÊNCIA FARMACÉUTICA E INSUMOS ESTRATÉGICOS	600 999	
1713.50.9.0.00	TRANSF. SUS- BLOCO MANUTENÇÃO- OUTROS PROGRAMAS		
1713.50.9.1.00	TRANS. SUS-BLOCO MANUT.-OUTROS PROGR.-PRINCIPAL	600 999	LEGISLAÇÃO - FNS
1713.50.9.1.00	TRANS. SUS-BLOCO MANUT.-OUTROS PROGR.-PRINCIPAL	605 999	
1713.50.9.1.01	COMPLE. DO PISO SALARIAL DOS PROFISSIONAIS DA ENFERMAGEM	605 999	
1713.51.0.0.00	TRANSF. SUS-FUNDO A FUNDO - BLOCO DE ESTRUTURAÇÃO		
1713.51.1.0.00	TRANSF. SUS-FUNDO FUNDO-BLOCO ESTRUTURAÇÃO-ATENÇÃO PRIMÁRIA		
1713.51.1.1.00	TRANS. SUS-BLOCO ESTRUT.-ATEN. PRIMÁRIA-PRINCIPAL	601 999	LEGISLAÇÃO FEDERAL
1713.51.1.1.00	TRANS. SUS-BLOCO ESTRUT.-ATEN. PRIMÁRIA-PRINCIPAL	603 999	
1713.99.0.0.00	OUTRAS TRANSFERÊNCIAS RECURSOS SISTEMA ÚNICO SAÚDE-SUS		
1713.99.0.1.00	OUTRAS TRANSF. RECURSO-SUS- PRINCIPAL	600 999	LEGISLAÇÃO - FNS
1714.00.0.0.00	TRANSF. RECURSOS FUNDO NAC. DESENVOLVIMENTO EDUCAÇÃO-FNDE		
1714.50.0.0.00	TRANSFERÊNCIAS DO SALÁRIO-EDUCAÇÃO		
1714.50.0.1.00	TRANSF. SALÁRIO-EDUCAÇÃO- PRINCIPAL	550 999	RESOLUÇÃO - FNDE
1714.51.0.0.00	TRANSFERÊNCIAS FNDE- PROGR. DINH. DIRETO NA ESCOLA - PDDE		
1714.51.0.1.00	TRANSF. FNDE-PROGR. DINH. DIRETO ESCOLA-PDDE-PRINCIPAL	551 999	RESOLUÇÃO - FNDE
1714.52.0.0.00	TRANSF. PROGRAMA NACIONAL ALIMENTAÇÃO ESCOLA- PNAE		
		552 999	

(Continua na página seguinte)

# LOA 2026

# SEBASTIÃO BARROS - PI



**PREF. MUN. DE SEBASTIAO BARROS**  
 AV. PRIMEIRO DE JANEIRO, S/N - CNPJ:016128050001-59

Orçamento Programa - Exercício de 2026

**LEGISLAÇÃO DA RECEITA**

(Inc. III, § 1º, Art.2º)

Quadro 11

Página 5

Lei: , Data:

Codigo	Discriminação	Fonte	Legislacao
1714.52.0.1.00	TRANSF.PROGR.NAC. ALIMEN.ESCOLA-PNAE-PRINCIPAL		RESOLUÇÃO - FNDE
1714.53.0.0.00	TRANSF.PROG.NACIONAL APOIOTRANSPORTE DO ESCOLAR - PNATE		
1714.53.0.1.00	TRANSF.PROG.NAC.TRANSF.ESCOLAR-PNATE-PRINCIPAL	553 999	RESOLUÇÃO - FNDE
1715.00.0.0.00	TRANSFERÊNCIAS COMPLEMENTAÇÃO DA UNIÃO -FUNDEB		
1715.50.0.0.00	TRANSFERÊNCIAS COMPLEMENTAÇÃO UNIÃO FUNDEB-VAAT		
1715.50.0.1.00	TRANSF.COMP.UNIÃO FUNDEB-VAAT-PRINCIPAL	542 230	
1715.51.0.0.00	TRANSFERÊNCIAS COMPLEMENTAÇÃO UNIÃO FUNDEB-VAAF		
1715.51.0.1.00	TRANSF.COMP.UNIÃO FUNDEB-VAAF-PRINCIPAL	541 230	
1715.52.0.0.00	TRANSFERÊNCIAS COMPLEMENTAÇÃO UNIÃO FUNDEB-VAAR		
1715.52.0.1.00	TRANSF.COMP.UNIÃO FUNDEB-VAAR-PRINCIPAL	543 999	EC Nº 14, ART. 60 ADTC-LF Nº 9.424/1996
1716.00.0.0.00	TRANSF.RECURSOS FUNDO NACIONAL ASSISTÊNCIA SOCIAL-FNAS		
1716.50.0.0.00	TRANSF.RECURSOS FUNDO NACIONAL ASSISTÊNCIA SOCIAL-FNAS		
1716.50.0.1.01	TRANSFERÊNCIAS DE RECURSOS DO FUNDO NACIONAL DE ASSISTÊNCIA	660 999	LEGISLAÇÃO - FNAS
1716.50.0.1.02	TRANSFERÊNCIAS DE RECURSOS DO FUNDO NACIONAL DE ASSISTÊNCIA	660 999	LEGISLAÇÃO - FNAS
1716.50.0.1.03	TRANSFERÊNCIAS DE RECURSOS DO FUNDO NACIONAL DE ASSISTÊNCIA	660 999	LEGISLAÇÃO - FNAS
1716.50.0.1.04	TRANSFERÊNCIAS DE RECURSOS DO FUNDO NACIONAL DE ASSISTÊNCIA	660 999	LEGISLAÇÃO - FNAS
1716.50.0.1.05	TRANSFERÊNCIAS DE RECURSOS DO FUNDO NACIONAL DE ASSISTÊNCIA	660 999	LEGISLAÇÃO - FNAS
1716.50.0.1.06	TRANSFERÊNCIAS DE RECURSOS DO FUNDO NACIONAL DE ASSISTÊNCIA	660 999	LEGISLAÇÃO - FNAS
1716.50.0.1.07	TRANSFERÊNCIAS DE RECURSOS DO FUNDO NACIONAL DE ASSISTÊNCIA	660 999	
1716.50.0.1.08	TRANSF.RECUR.-FNAS-PRINCIPAL _ BL PSB FNAS	660 999	
1716.50.0.1.09	TRANSF.RECUR.-FNAS-PRINCIPAL _BL GBF FNAS	660 999	
1716.50.0.1.10	TRANSF.RECUR.-FNAS-PRINCIPAL_CRIANÇA FELIZ	660 999	
1719.00.0.0.00	OUTRAS TRANSFERÊNCIAS RECURSOS UNIÃO E DE SUAS ENTIDADES		
1719.56.0.0.00	TRANSF.DECISÃO JUDICIAL (PRECATÓRIOS)-FUNDEF		
1719.56.0.1.01	TRANSF.DECISÃO JUDICIAL (PRECAT.)-FUNDEF-PRINCIPAL	544 999	
1719.57.0.0.00	TRANSFERÊNCIA ESPECIAL DA UNIÃO		
1719.57.0.1.01	TRANSF.ESPECIAL DA UNIÃO-PRINCIPAL	706 999	
1719.60.0.0.00	TRANSFERÊNCIAS ALDIR BLANC LEI Nº 14.399/2022		
1719.60.0.1.01	TRANSF.ALDIR BLANC LEI Nº 14.399/2022-PRINCIPAL	719 999	
1719.99.0.0.00	OUTRAS TRANSF.RECURSOS UNIÃO ENTIDADES		



**PREF. MUN. DE SEBASTIAO BARROS**  
 AV. PRIMEIRO DE JANEIRO, S/N - CNPJ:016128050001-59

Orçamento Programa - Exercício de 2026

**LEGISLAÇÃO DA RECEITA**

(Inc. III, § 1º, Art.2º)

Quadro 11

Página 6

Lei: , Data:

Codigo	Discriminação	Fonte	Legislacao
1719.99.0.1.01	TRANSF.A CULTURA LEI 195/2022 - PAULO GUSTAVO - AUDIOVISUAL	715 999	
1719.99.0.1.02	TRANSF.A CULTURA LEI 195/2022 - PAULO GUSTAVO - DEMAIS CULTU	716 999	
1720.00.0.0.00	TRANSFERÊNCIAS ESTADOS DISTRITO FEDERAL E DE SUAS ENTIDADES		
1721.00.0.0.00	PARTICIPAÇÃO NA RECEITA DOS ESTADOS E DISTRITO FEDERAL		
1721.50.0.0.00	COTA-PARTE DO ICMS		
1721.50.0.1.00	COTA-PARTE DO ICMS - PRINCIPAL	500 999	CF. ART. 158, IV - LEGISLAÇÃO ESTADUAL
1721.51.0.0.00	COTA-PARTE DO IPVA		
1721.51.0.1.00	COTA-PARTE DO IPVA - PRINCIPAL	500 999	CF. ART. 158, III - LEGISLAÇÃO ESTADUAL
1721.52.0.0.00	COTA-PARTE DO IPI - MUNICÍPIOS		
1721.52.0.1.00	COTA-PARTE DO IPI - MUNICÍPIOS - PRINCIPAL	500 999	CF. ART. 159, I, 3º - LEGISLAÇÃO ESTADUAL
1721.98.0.0.00	TRANSF.PARTIC.OUTRAS REC.IMPOSTOS ESTADOS DISTRITO FEDERAL		
1721.98.0.1.00	TRANSF.PARTIC.OUTRAS REC.IMP.EST.DFL-PRINCIPAL	621 999	LEGISLAÇÃO ESTADUAL
1724.00.0.0.00	TRANSF.CONVÊNIO ESTADOS E DF ENTIDADES		
1724.99.0.0.00	OUTRAS TRANSF.CONV.ESTADOS E DF E ENTIDADES		
1724.99.0.1.00	OUTRAS TRANSF.CONV.EST.E DF E ENTID.-PRINCIPAL	631 999	LEGISLAÇÃO ESTADUAL
1729.00.0.0.00	OUTRAS TRANSFERÊNCIAS DOS ESTADOS E DISTRITO FEDERAL		
1729.51.0.0.00	TRANSFERÊNCIAS DE ESTADOS DESTINADAS À ASSISTÊNCIA SOCIAL		
1729.51.0.1.01	TRANSF.ESTADOS ASSIST.SOCIAL-PRINCIPAL	661 999	
1729.51.0.1.02	TRANSF.ESTADOS ASSIST.SOCIAL-PRINCIPAL	669 999	
1729.51.0.1.02	TRANSF.ESTADOS ASSIST.SOCIAL-PRINCIPAL	665 999	
1750.00.0.0.00	TRANSFERÊNCIAS DE OUTRAS INSTITUIÇÕES PÚBLICAS		
1751.00.0.0.00	TRANSF.RECURSOS FUNDO MANUTENÇÃO DESENVOL.EDUCAÇÃO-FUNDEB		
1751.50.0.0.00	TRANSF.RECURSOS FUNDO MANUTENÇÃO DESENVOL.EDUCAÇÃO-FUNDEB		
1751.50.0.1.00	TRANSF.RECURSOS FUNDEB-PRINCIPAL	540 230	EC Nº 14, ART.60, ADCT - LF Nº 9.424/1996
1790.00.0.0.00	DEMAIS TRANSFERÊNCIAS CORRENTES		
1799.00.0.0.00	OUTRAS TRANSFERÊNCIAS CORRENTES		
1799.99.0.0.00	OUTRAS TRANSFERÊNCIAS CORRENTES		
1799.99.0.1.00	OUTRAS TRANSF.CORRENTES-PRINCIPAL	500 999	
1900.00.0.0.00	OUTRAS RECEITAS CORRENTES		
1920.00.0.0.00	INDENIZAÇÕES, RESTITUIÇÕES E RESSARCIMENTOS		
1921.00.0.0.00	INDENIZAÇÕES		

(Continua na página seguinte)

**LOA 2026**
**SEBASTIÃO BARROS - PI**

**PREF. MUN. DE SEBASTIAO BARROS**  
 AV. PRIMEIRO DE JANEIRO, S/N - CNPJ:016128050001-59  
 Orçamento Programa - Exercício de 2026  
**LEGISLAÇÃO DA RECEITA**  
 (Inc. III, § 1º, Art.2º)

Quadro 11  
 Página 7  
 Lei: , Data:

Codigo	Discriminação	Fonte	Legislacao
1921.99.0.0.00	OUTRAS INDENIZAÇÕES		
1921.99.0.1.01	RECURSOS DE PRECATÓRIOS DO FUNDEB (2007-2020)	545 999	
1922.00.0.0.00	RESTITUIÇÕES		
1922.01.0.0.00	RESTITUIÇÃO DE CONVÊNIO		
1922.01.1.0.00	RESTITUIÇÃO DE CONVÊNIO – PRIMÁRIAS		
1922.01.1.1.00	RESTIT.CONVÊNIO-PRIMÁRIAS-PRINCIPAL	500 999	LEGISLAÇÃO FEDERAL
1990.00.0.0.00	DEMAIS RECEITAS CORRENTES		
1999.00.0.0.00	OUTRAS RECEITAS CORRENTES		
1999.03.0.0.00	COMPENSAÇÕES FINANCEIRAS ENTRE OS REGIMES DE PREVIDÊNCIA		
1999.03.0.1.00	COMPEN.FINANC.ENTRE REGIMES PREVID.-PRINCIPAL	800 999	LEI MUNICIPAL Nº 008/2013
1999.99.0.0.00	OUTRAS RECEITAS		
1999.99.2.0.00	OUTRAS REC.NÃO ARREC.NÃO PROJETADAS RFB-PRIMÁRIAS		
1999.99.2.3.00	OUTRAS REC.NÃO ARREC.NÃO PROJ.RFB-PRIMÁRIAS-DÍVIDA ATIVA	500 999	LEGISLAÇÃO FEDERAL
2000.00.0.0.00	RECEITAS DE CAPITAL		
2100.00.0.0.00	OPERAÇÕES DE CRÉDITO		
2110.00.0.0.00	OPERAÇÕES DE CRÉDITO – MERCADO INTERNO		
2119.00.0.0.00	OUTRAS OPERAÇÕES DE CRÉDITO – MERCADO INTERNO		
2119.99.0.0.00	OUTRAS OPERAÇÕES DE CRÉDITO – MERCADO INTERNO		
2119.99.0.1.01	OUTRAS OP.CRÉDITO-MERCADO INTERNO-PRINCIPAL	754 999	
2200.00.0.0.00	ALIENAÇÃO DE BENS		
2210.00.0.0.00	ALIENAÇÃO DE BENS MÓVEIS		
2213.00.0.0.00	ALIENAÇÃO DE BENS MÓVEIS E SEMOVENTES		
2213.01.0.0.00	ALIENAÇÃO DE BENS MÓVEIS E SEMOVENTES		
2213.01.0.1.00	ALIEN.BENS MÓVEIS E SEMOVENTES-PRINCIPAL	755 999	LEGISLAÇÃO FEDERAL
2400.00.0.0.00	TRANSFERÊNCIAS DE CAPITAL		
2410.00.0.0.00	TRANSFERÊNCIAS DA UNIÃO E DE SUAS ENTIDADES		
2412.00.0.0.00	TRANSF.RECUR.FUNDO NACIONAL DESENVOLVIMENTO EDUCAÇÃO-FNDE		
2412.50.0.0.00	TRANSF.RECUR.PROGRAMAS EDUCAÇÃO		
2412.50.1.0.00	TRANSF.PROGR.TRANSF.ESC.ED.BÁSICA-CAMINHO ESCOLA		
2412.50.1.1.01	TRANSF.PROGR.TRANSF.ESC.ED.BÁS.-CAMINHO ESCOLA-PRINCIPAL	576 999	



**PREF. MUN. DE SEBASTIAO BARROS**  
 AV. PRIMEIRO DE JANEIRO, S/N - CNPJ:016128050001-59  
 Orçamento Programa - Exercício de 2026  
**LEGISLAÇÃO DA RECEITA**  
 (Inc. III, § 1º, Art.2º)

Quadro 11  
 Página 8  
 Lei: , Data:

Codigo	Discriminação	Fonte	Legislacao
2414.00.0.0.00	TRANSFERÊNCIAS DE CONVÊNIO DA UNIÃO E DE SUAS ENTIDADES		
2414.50.0.0.00	TRANSF. CONVÊNIO UNIÃO PARA O SUS		
2414.50.0.1.00	TRANSF. CONV. UNIÃO PARA O SUS-PRINCIPAL	631 999	RESOLUÇÃO FNS
2414.51.0.0.00	TRANSF. CONVÊNIO UNIÃO PROGRAMAS EDUCAÇÃO		
2414.51.0.1.00	TRANSF. CONV. UNIÃO Progr. EDUCAÇÃO-PRINCIPAL	570 999	LEGISLAÇÃO FEDERAL
2414.99.0.0.00	OUTRAS TRANSFERÊNCIAS CONVÊNIO UNIÃO E DE SUAS ENTIDADES		
2414.99.0.1.00	OUTRAS TRANSF. CONV. UNIÃO SUAS ENTID.-PRINCIPAL	700 999	LEGISLAÇÃO FEDERAL
2420.00.0.0.00	TRANSF. ESTADOS E DO DISTRITO FEDERAL E DE SUAS ENTIDADES		
2421.00.0.0.00	TRANSF. RECURSOS SISTEMA ÚNICO SAÚDE-SUS-ESTADOS E DF		
2421.50.0.0.00	TRANSFERÊNCIAS DE RECURSOS DO SISTEMA ÚNICO DE SAÚDE – SUS		
2421.50.0.1.00	TRANSF. RECURSOS-SUS-PRINCIPAL	600 999	
2422.00.0.0.00	TRANSF. CONVÊNIO ESTADOS E DF E DE SUAS ENTIDADES		
2422.51.0.0.00	TRANSFERÊNCIAS DE CONVÊNIO DOS ESTADOS DESTINADAS A PROGRAM		
2422.51.0.1.00	TRANSF. CONV. ESTADOS Progr. EDUCAÇÃO-PRINCIPAL	571 999	LEGISLAÇÃO ESTADUAL
2422.99.0.0.00	OUTRAS TRANSF. CONV. ESTADOS E DF E DE SUA ENTIDADE		
2422.99.0.1.00	OUTRAS TRANSF. CONV. EST/DFSUA ENTID.-PRINCIPAL	701 999	LEGISLAÇÃO ESTADUAL
2429.00.0.0.00	OUTRAS TRANSFERÊNCIAS DE RECURSOS DOS ESTADOS		
2429.51.0.0.00	TRANSFERÊNCIAS RECURSOS PROGRAMAS DE EDUCAÇÃO		
2429.51.0.1.01	TRANSF. RECUR. Progr. EDUCAÇÃO-PRINCIPAL	599 999	
2429.99.0.0.00	OUTRAS TRANSFERÊNCIAS DE RECURSOS DOS ESTADOS		
2429.99.0.1.00	OUTRAS TRANSF. RECURSOS ESTADOS-PRINCIPAL	710 999	
7000.00.0.0.00	RECEITAS CORRENTES. (INTRA)		
7200.00.0.0.00	CONTRIBUIÇÕES (INTRA)		
7210.00.0.0.00	CONTRIBUIÇÕES SOCIAIS (INTRA)		
7215.00.0.0.00	CONTRIBUIÇÕES RPPS - (INTRA)		
7215.02.0.0.00	CONTRIBUIÇÃO PATRONAL - SERVIDOR CIVIL (INTRA)		
7215.02.1.0.00	CONTRIBUIÇÃO PATRONAL - SERVIDOR CIVIL ATIVO (INTRA)		
7215.02.1.1.00	CONTRIBUIÇÃO PATRONAL - SERVIDOR CIVIL ATIVO - PRINCIPAL	802 999	LEI MUNICIPAL 008/2013
7215.02.1.1.00	CONTRIBUIÇÃO PATRONAL - SERVIDOR CIVIL ATIVO - PRINCIPAL	800 999	LEI MUNICIPAL Nº 008/2013
7215.02.1.1.00	CONTRIBUIÇÃO PATRONAL - SERVIDOR CIVIL ATIVO - PRINCIPAL	800 999	

(Continua na página seguinte)

**LOA 2026****SEBASTIÃO BARROS - PI****PREF. MUN. DE SEBASTIAO BARROS**

AV. PRIMEIRO DE JANEIRO, S/N - CNPJ:016128050001-59

Orçamento Programa - Exercício de 2026

**LEGISLAÇÃO DA RECEITA**

(Inc. III, § 1º, Art.2º)

Quadro 11

Página 9

Lei: , Data:

Codigo	Discriminação	Fonte	Legislacao
7215.02.1.2.00	CONTRIBUIÇÃO PATRONAL - SERVIDOR CIVIL ATIVO - MULTAS JUROS	800 999	LEI MUNICIPAL Nº 008/2013
7215.51.0.0.00	CONTRIBUIÇÃO PATRONAL - PARCELAMENTOS (INTRA)		
7215.51.1.0.00	CONTRIB.PATRONAL-SERVIDOR CIVIL ATIVO-PARCELAMENTOS(INTRA)		
7215.51.1.1.00	CONTRIB.PATR.SERV.CIVIL ATIVO-PARC.-PRINCIPAL	800 999	LEI MUNICIPAL Nº 008/2013
7215.51.1.2.00	CONTRIB.PATR.SERV.CIVIL ATIVO-PARC.-MULTAS JUROS	800 999	
9000.00.0.0.00	(R) DEDUCOES DA RECEITA		
9500.00.0.0.00	(R) DEDUÇÕES DO FUNDEB		
9510.00.0.0.00	(R) DEDUÇÕES DO FUNDEB	500 999	

PABLO CUSTODIO  
MENDES DE  
CARVALHO:00406221  
340

Assinado de forma digital por PABLO  
CUSTODIO MENDES DE  
CARVALHO:00406221340  
DN: c=BR, o=ICP-Brasil, ou=AC SOLUTI Múltipla  
V5, ou=37767890000171, ou=Presencial,  
ou=Certificado PF A1, cn=PABLO CUSTODIO  
MENDES DE CARVALHO:00406221340  
Dados: 2025.10.28 09:47:32 -03'00'

PABLO CUSTODIO MENDES DE CARVALHO  
PREFEITO MUNICIPAL  
004.062.213-40

MARVIO MARCONI  
DE SIQUEIRA  
NUNES:726743503  
34

Assinado de forma digital por MARVIO  
MARCONI DE SIQUEIRA NUNES:72674350334  
DN: c=BR, o=ICP-Brasil, ou=AC CCN  
COMPANHIA CERTIFICADORA NACIONAL v5,  
ou=Renovacao Eletronica, ou=Certificado  
Digital, ou=Certificado PF A1, cn=MARVIO  
MARCONI DE SIQUEIRA NUNES:72674350334  
Dados: 2025.10.28 09:47:01 -03'00'

CONPLAN CONTABILIDADE LTDA  
CONTADOR CRC-PI 145/O  
726.743.503-34

(Continua na página seguinte)



**LOA 2026**

**SEBASTIÃO BARROS - PI**



**PREF. MUN. DE SEBASTIAO BARROS**

AV. PRIMEIRO DE JANEIRO, S/N - CNPJ:016128050001-59

Orçamento Programa - Exercício de 2026

Anexo 02

Página 1

Lei: , Data:

**NATUREZA DA DESPESA - CONSOLIDAÇÃO GERAL**

Código	Especificação	Elemento	Modalidade	Grupo	Categoria Econômica
30.00.00	DESPESAS CORRENTES				36.879.570,08
31.00.00	PESSOAL E ENCARGOS SOCIAIS			21.366.699,67	
31.90.00	APLICAÇÕES DIRETAS		18.869.580,69		
31.90.01	APOSENTADORIAS DO RPPS, RESERVA REMUNERADA E REFORMAS DO	1.950.000,00			
31.90.03	PENSÕES DO RPPS E DO MILITAR	45.000,00			
31.90.04	CONTRATAÇÃO POR TEMPO DETERMINADO	962.721,88			
31.90.11	VENCIMENTOS E VANTAGENS FIXAS - PESSOAL CIVIL	14.278.928,06			
31.90.13	OBRIGAÇÕES PATRONAIS	1.035.495,27			
31.90.16	OUTRAS DESPESAS VARIÁVEIS - PESSOAL CIVIL	100.170,00			
31.90.86	COMPENSAÇÕES A REGIMES DE PREVIDÊNCIA	20.000,00			
31.90.91	SENTENÇAS JUDICIAIS	403.930,48			
31.90.92	DESPESAS DE EXERCÍCIOS ANTERIORES	73.335,00			
31.91.00	APLICAÇÕES DIRETAS- INTRA-ORÇAMENTÁRIAS		2.497.118,98		
31.91.13	OBRIGAÇÕES PATRONAIS	2.497.118,98			
32.00.00	JUROS E ENCARGOS DA DÍVIDA			5.334,57	
32.90.00	APLICAÇÕES DIRETAS		5.334,57		
32.90.21	JUROS SOBRE A DÍVIDA POR CONTRATO	5.334,57			
33.00.00	OUTRAS DESPESAS CORRENTES			15.507.535,84	
33.50.00	TRANSFERÊNCIAS A INSTITUIÇÕES PRIVADAS SEM FINS LUCRATIVOS		54.609,73		
33.50.41	CONTRIBUIÇÕES	48.192,45			
33.50.43	SUBVENÇÕES SOCIAIS	6.417,28			
33.90.00	APLICAÇÕES DIRETAS		15.423.163,21		
33.90.14	DIÁRIAS - CIVIL	588.692,39			
33.90.30	MATERIAL DE CONSUMO	5.515.522,72			
33.90.31	PREMIAÇÕES CULTURAIS, ARTÍSTICAS, CIENTÍFICAS, DESPORTIVAS E	13.848,85			
33.90.32	MATERIAL, BEM OU SERVIÇO PARA DISTRIBUIÇÃO GRATUITA	10.121,96			
33.90.33	PASSAGENS E DESPESAS COM LOCOMOÇÃO	183.849,61			
33.90.35	SERVIÇOS DE CONSULTORIA	816.779,16			
33.90.36	OUTROS SERVIÇOS DE TERCEIROS - PESSOA FÍSICA	2.903.383,29			
33.90.39	OUTROS SERVIÇOS DE TERCEIROS - PESSOA JURÍDICA	4.551.749,56			
33.90.40	SERVIÇOS DE TECNOLOGIA DA INFORMAÇÃO E COMUNICAÇÃO - PJ	146.670,00			
33.90.41	CONTRIBUIÇÕES	6.360,00			
33.90.47	OBRIGAÇÕES TRIBUTÁRIAS E CONTRIBUTIVAS	331.394,02			
33.90.48	OUTROS AUXÍLIOS FINANCEIROS A PESSOAS FÍSICAS	119.780,00			
33.90.91	SENTENÇAS JUDICIAIS	10.000,00			
33.90.92	DESPESAS DE EXERCÍCIOS ANTERIORES	222.183,02			
33.90.93	INDENIZAÇÕES E RESTITUIÇÕES	2.828,63			
33.95.00	APLICAÇÃO DIRETA À CONTA DE RECURSOS DE QUE TRATAM OS §§ 1º		29.762,90		
33.95.92	DESPESAS DE EXERCÍCIOS ANTERIORES	29.762,90			
40.00.00	DESPESAS DE CAPITAL				6.543.696,24
44.00.00	INVESTIMENTOS			5.917.678,36	
44.90.00	APLICAÇÕES DIRETAS		5.914.843,79		
44.90.30	MATERIAL DE CONSUMO	43.368,76			
44.90.33	PASSAGENS E DESPESAS COM LOCOMOÇÃO	4.960,48			
44.90.36	OUTROS SERVIÇOS DE TERCEIROS - PESSOA FÍSICA	19.133,28			
44.90.39	OUTROS SERVIÇOS DE TERCEIROS - PESSOA JURÍDICA	224.903,53			
44.90.51	OBRAS E INSTALAÇÕES	4.030.236,50			
44.90.52	EQUIPAMENTOS E MATERIAL PERMANENTE	1.567.438,84			
44.90.61	AQUISIÇÃO DE IMÓVEIS	15.590,08			
44.90.93	INDENIZAÇÕES E RESTITUIÇÕES	9.212,32			
44.91.00	APLICAÇÕES DIRETAS- INTRA-ORÇAMENTÁRIAS		2.834,57		
44.91.51	OBRAS E INSTALAÇÕES	2.834,57			
45.00.00	INVERSÕES FINANCEIRAS			4.747,88	
45.90.00	APLICAÇÕES DIRETAS		4.747,88		
45.90.61	AQUISIÇÃO DE IMÓVEIS	4.747,88			
46.00.00	AMORTIZAÇÃO DA DÍVIDA			621.270,00	
46.90.00	APLICAÇÕES DIRETAS		621.270,00		
46.90.71	PRINCIPAL DA DÍVIDA CONTRATUAL RESGATADO	621.270,00			
90.00.00	RESERVA DE CONTINGÊNCIA				1.148.270,00
99.00.00	RESERVA DE CONTINGÊNCIA			1.148.270,00	
99.99.00	RESERVA DE CONTINGÊNCIA		1.148.270,00		
99.99.99	RESERVA DE CONTINGÊNCIA	1.148.270,00			
<b>TOTAL</b>					<b>44.571.536,32</b>

(Continua na página seguinte)

**LOA 2026****SEBASTIÃO BARROS - PI****PREF. MUN. DE SEBASTIAO BARROS**

AV. PRIMEIRO DE JANEIRO, S/N - CNPJ:016128050001-59

Orçamento Programa - Exercício de 2026

Anexo 02

Página 2

Lei: , Data:

**NATUREZA DA DESPESA - CONSOLIDAÇÃO GERAL**

Código	Especificação	Elemento	Modalidade	Grupo	Categoria Econômica
--------	---------------	----------	------------	-------	---------------------

PABLO CUSTODIO  
MENDES DE  
CARVALHO:00406221  
340

Assinado de forma digital por PABLO  
CUSTODIO MENDES DE  
CARVALHO:00406221340  
DN: c=BR, o=ICP-Brasil, ou=AC SOLUTI Multiple  
v5, ou=2776789000171, ou=Presencial,  
ou=Certificado PF A1, cn=PABLO CUSTODIO  
MENDES DE CARVALHO:00406221340  
Dados: 2025.10.28 09:47:32 -03'00'

PABLO CUSTODIO MENDES DE CARVALHO  
PREFEITO MUNICIPAL  
004.062.213-40

MARVIO MARCONI  
DE SIQUEIRA  
NUNES:726743503  
34

Assinado de forma digital por MARVIO  
MARCONI DE SIQUEIRA NUNES:72674350334  
DN: c=BR, o=ICP-Brasil, ou=AC CCN  
COMPANHIA CERTIFICADORA NACIONAL v5,  
ou=Renovacao Electronica, ou=Certificado  
Digital, ou=Certificado PF A1, cn=MARVIO  
MARCONI DE SIQUEIRA NUNES:72674350334  
Dados: 2025.10.28 09:47:01 -03'00'

CONPLAN CONTABILIDADE LTDA  
CONTADOR CRC-PI 145/O  
726.743.503-34

**PREF. MUN. DE SEBASTIAO BARROS**

AV. PRIMEIRO DE JANEIRO, S/N - CNPJ:016128050001-59

Orçamento Programa - Exercício de 2026

Anexo 02

Página 1

**NATUREZA DA DESPESA POR ORGÃO E UNIDADE**

Lei: , Data:

PODER	01 PODER LEGISLATIVO	ORGÃO	01 CÂMARA MUNICIPAL	UNIDADE	00 CÂMARA MUNICIPAL	Código	Especificação	F.R.-C.A.	Elemento	Modalidade	Grupo	Categoria Econômica
3.0.00.00	DESPESAS CORRENTES											1.638.800,00
3.1.00.00	PESSOAL E ENCARGOS SOCIAIS										1.153.500,00	
3.1.90.00	APLICAÇÕES DIRETAS									1.146.000,00		
3.1.90.04	CONTRATAÇÃO POR TEMPO DETERMINADO					1.500.00.999.000		26.000,00				
3.1.90.11	VENCIMENTOS E VANTAGENS FIXAS - PESSOAL CIVIL					1.500.00.999.000		950.000,00				
3.1.90.13	OBRIGAÇÕES PATRONAIS					1.500.00.999.000		165.000,00				
3.1.90.91	SENTENÇAS JUDICIAIS					1.500.00.999.000		5.000,00				
3.1.91.00	APLICAÇÕES DIRETAS- INTRA-ORÇAMENTÁRIAS									7.500,00		
3.1.91.13	OBRIGAÇÕES PATRONAIS					1.500.00.999.000		7.500,00				
3.2.00.00	JUROS E ENCARGOS DA DÍVIDA										2.500,00	
3.2.90.00	APLICAÇÕES DIRETAS									2.500,00		
3.2.90.21	JUROS SOBRE A DÍVIDA POR CONTRATO					1.500.00.999.000		2.500,00				
3.3.00.00	OUTRAS DESPESAS CORRENTES										482.800,00	
3.3.50.00	TRANSFERÊNCIAS A INSTITUIÇÕES PRIVADAS SEM FINS LUCRATIVAS									14.000,00		
3.3.50.41	CONTRIBUIÇÕES					1.500.00.999.000		9.000,00				
3.3.50.43	SUBVENÇÕES SOCIAIS					1.500.00.999.000		5.000,00				
3.3.90.00	APLICAÇÕES DIRETAS									468.800,00		
3.3.90.14	DIÁRIAS - CIVIL					1.500.00.999.000		96.000,00				
3.3.90.30	MATERIAL DE CONSUMO					1.500.00.999.000		63.000,00				
3.3.90.31	PREMIAÇÕES CULTURAIS, ARTÍSTICAS, CIENTÍFICAS, DESPORT					1.500.00.999.000		4.300,00				
3.3.90.35	SERVIÇOS DE CONSULTORIA					1.500.00.999.000		150.000,00				
3.3.90.36	OUTROS SERVIÇOS DE TERCEIROS - PESSOA FÍSICA					1.500.00.999.000		33.000,00				
3.3.90.39	OUTROS SERVIÇOS DE TERCEIROS - PESSOA JURÍDICA					1.500.00.999.000		80.000,00				
3.3.90.40	SERVIÇOS DE TECNOLOGIA DA INFORMAÇÃO E COMUNICAÇÃO					1.500.00.999.000		32.500,00				
3.3.90.47	OBRIGAÇÕES TRIBUTÁRIAS E CONTRIBUTIVAS					1.500.00.999.000		5.000,00				
3.3.90.92	DESPESAS DE EXERCÍCIOS ANTERIORES					1.500.00.999.000		5.000,00				
4.0.00.00	DESPESAS DE CAPITAL											120.000,00
4.4.00.00	INVESTIMENTOS										113.000,00	
4.4.90.00	APLICAÇÕES DIRETAS									113.000,00		
4.4.90.51	OBRAS E INSTALAÇÕES					1.500.00.999.000		38.000,00				
4.4.90.52	EQUIPAMENTOS E MATERIAL PERMANENTE					1.500.00.999.000		75.000,00				
4.6.00.00	AMORTIZAÇÃO DA DÍVIDA										7.000,00	
4.6.90.00	APLICAÇÕES DIRETAS									7.000,00		
4.6.90.71	PRINCIPAL DA DÍVIDA CONTRATUAL RESGATADO					1.500.00.999.000		7.000,00				
<b>TOTAL</b>											<b>1.758.800,00</b>	

(Continua na página seguinte)



**LOA 2026**

**SEBASTIÃO BARROS - PI**



**PREF. MUN. DE SEBASTIAO BARROS**

AV. PRIMEIRO DE JANEIRO, S/N - CNPJ:016128050001-59

Orçamento Programa - Exercício de 2026

**NATUREZA DA DESPESA POR ORGÃO E UNIDADE**

Anexo 02

Página 2

Lei: , Data:

Código	Especificação	F.R.-C.A.	Elemento	Modalidade	Grupo	Categoria Econômica
PODER	02 PODER EXECUTIVO					
ORGÃO	01 GABINETE DO PREFEITO					
UNIDADE	00 GABINETE DO PREFEITO					
3.0.00.00	DESPESAS CORRENTES					390.134,40
3.1.00.00	PESSOAL E ENCARGOS SOCIAIS				187.636,82	
3.1.90.00	APLICAÇÕES DIRETAS			187.636,82		
3.1.90.04	CONTRATAÇÃO POR TEMPO DETERMINADO	1.500.00.999.000	42.518,41			
3.1.90.11	VENCIMENTOS E VANTAGENS FIXAS - PESSOAL CIVIL	1.500.00.999.000	102.600,00			
3.1.90.13	OBRIGAÇÕES PATRONAIS	1.500.00.999.000	42.518,41			
3.3.00.00	OUTRAS DESPESAS CORRENTES				202.497,58	
3.3.50.00	TRANSFERÊNCIAS A INSTITUIÇÕES PRIVADAS SEM FINS LUCRATI			39.192,45		
3.3.50.41	CONTRIBUIÇÕES	1.500.00.999.000	39.192,45			
3.3.90.00	APLICAÇÕES DIRETAS			163.305,13		
3.3.90.14	DIÁRIAS - CIVIL	1.500.00.999.000	53.000,00			
3.3.90.30	MATERIAL DE CONSUMO	1.500.00.999.000	31.800,00			
3.3.90.31	PREMIAÇÕES CULTURAIS, ARTÍSTICAS, CIENTÍFICAS, DESPORT	1.500.00.999.000	708,63			
3.3.90.33	PASSAGENS E DESPESAS COM LOCOMOÇÃO	1.500.00.999.000	4.251,85			
3.3.90.35	SERVIÇOS DE CONSULTORIA	1.500.00.999.000	1.417,28			
3.3.90.36	OUTROS SERVIÇOS DE TERCEIROS - PESSOA FÍSICA	1.500.00.999.000	28.620,00			
3.3.90.39	OUTROS SERVIÇOS DE TERCEIROS - PESSOA JURÍDICA	1.500.00.999.000	42.090,09			
3.3.90.47	OBRIGAÇÕES TRIBUTÁRIAS E CONTRIBUTIVAS	1.500.00.999.000	1.417,28			
4.0.00.00	DESPESAS DE CAPITAL					2.977,70
4.4.00.00	INVESTIMENTOS				2.977,70	
4.4.90.00	APLICAÇÕES DIRETAS			2.977,70		
4.4.90.52	EQUIPAMENTOS E MATERIAL PERMANENTE	1.500.00.999.000	2.977,70			
<b>TOTAL</b>						<b>393.112,10</b>

(Continua na página seguinte)

**LOA 2026****SEBASTIÃO BARROS - PI****PREF. MUN. DE SEBASTIAO BARROS**

AV. PRIMEIRO DE JANEIRO, S/N - CNPJ:016128050001-59

Orçamento Programa - Exercício de 2026

**NATUREZA DA DESPESA POR ORGÃO E UNIDADE**

Anexo 02

Página 3

Lei: , Data:

Código	Especificação	F.R.-C.A.	Elemento	Modalidade	Grupo	Categoria Econômica
3.0.00.00	DESPESAS CORRENTES					71.912,19
3.1.00.00	PESSOAL E ENCARGOS SOCIAIS				45.352,98	
3.1.90.00	APLICAÇÕES DIRETAS			45.352,98		
3.1.90.11	VENCIMENTOS E VANTAGENS FIXAS - PESSOAL CIVIL	1.500.00.999.000	42.518,41			
3.1.90.13	OBRIGAÇÕES PATRONAIS	1.500.00.999.000	2.834,57			
3.3.00.00	OUTRAS DESPESAS CORRENTES				26.559,21	
3.3.90.00	APLICAÇÕES DIRETAS			26.559,21		
3.3.90.30	MATERIAL DE CONSUMO	1.500.00.999.000	5.300,00			
3.3.90.36	OUTROS SERVIÇOS DE TERCEIROS - PESSOA FÍSICA	1.500.00.999.000	14.172,80			
3.3.90.39	OUTROS SERVIÇOS DE TERCEIROS - PESSOA JURÍDICA	1.500.00.999.000	7.086,41			
<b>TOTAL</b>						<b>71.912,19</b>

**PREF. MUN. DE SEBASTIAO BARROS**

AV. PRIMEIRO DE JANEIRO, S/N - CNPJ:016128050001-59

Orçamento Programa - Exercício de 2026

**NATUREZA DA DESPESA POR ORGÃO E UNIDADE**

Anexo 02

Página 4

Lei: , Data:

Código	Especificação	F.R.-C.A.	Elemento	Modalidade	Grupo	Categoria Econômica
3.0.00.00	DESPESAS CORRENTES					163.995,00
3.1.00.00	PESSOAL E ENCARGOS SOCIAIS				94.917,38	
3.1.90.00	APLICAÇÕES DIRETAS			94.917,38		
3.1.90.04	CONTRATAÇÃO POR TEMPO DETERMINADO	1.500.00.999.000	7.086,41			
3.1.90.11	VENCIMENTOS E VANTAGENS FIXAS - PESSOAL CIVIL	1.500.00.999.000	77.910,00			
3.1.90.13	OBRIGAÇÕES PATRONAIS	1.500.00.999.000	9.920,97			
3.3.00.00	OUTRAS DESPESAS CORRENTES				69.077,62	
3.3.90.00	APLICAÇÕES DIRETAS			69.077,62		
3.3.90.30	MATERIAL DE CONSUMO	1.500.00.999.000	5.300,00			
3.3.90.35	SERVIÇOS DE CONSULTORIA	1.500.00.999.000	14.172,80			
3.3.90.36	OUTROS SERVIÇOS DE TERCEIROS - PESSOA FÍSICA	1.500.00.999.000	42.518,41			
3.3.90.39	OUTROS SERVIÇOS DE TERCEIROS - PESSOA JURÍDICA	1.500.00.999.000	7.086,41			
<b>TOTAL</b>						<b>163.995,00</b>

(Continua na página seguinte)



**LOA 2026**

**SEBASTIÃO BARROS - PI**



**PREF. MUN. DE SEBASTIAO BARROS**  
AV. PRIMEIRO DE JANEIRO, S/N - CNPJ:016128050001-59

Orçamento Programa - Exercício de 2026

**NATUREZA DA DESPESA POR ORGÃO E UNIDADE**

Anexo 02  
Página 5

Lei: , Data:

PODER 02 PODER EXECUTIVO ORGÃO 04 SEC. MUN. DE ADMINISTRAÇÃO E FINANÇAS UNIDADE 00 SECRETARIA MUNICIPAL DE ADMINISTRAÇÃO E FINANÇAS						
Código	Especificação	F.R.-C.A.	Elemento	Modalidade	Grupo	Categoria Econômica
3.0.00.00	DESPESAS CORRENTES					5.222.533,65
3.0.00.00	DESPESAS CORRENTES					40.000,00
3.0.00.00	DESPESAS CORRENTES					155.820,00
3.0.00.00	DESPESAS CORRENTES					5.300,00
3.0.00.00	DESPESAS CORRENTES					50.085,00
3.0.00.00	DESPESAS CORRENTES					15.900,00
3.0.00.00	DESPESAS CORRENTES					21.493,09
3.0.00.00	DESPESAS CORRENTES					62.183,31
3.1.00.00	PESSOAL E ENCARGOS SOCIAIS				1.892.630,48	
3.1.90.00	APLICAÇÕES DIRETAS			1.725.680,48		
3.1.90.04	CONTRATAÇÃO POR TEMPO DETERMINADO	1.500.00.999.000	54.565,30			
3.1.90.04	CONTRATAÇÃO POR TEMPO DETERMINADO	1.700.05.999.000	5.565,00			
3.1.90.11	VENCIMENTOS E VANTAGENS FIXAS - PESSOAL CIVIL	1.500.00.999.000	1.094.046,16			
3.1.90.11	VENCIMENTOS E VANTAGENS FIXAS - PESSOAL CIVIL	1.700.05.999.000	38.955,00			
3.1.90.11	VENCIMENTOS E VANTAGENS FIXAS - PESSOAL CIVIL	1.899.05.999.000	1.224,30			
3.1.90.13	OBRIGAÇÕES PATRONAIS	1.500.00.999.000	175.777,58			
3.1.90.13	OBRIGAÇÕES PATRONAIS	1.899.05.999.000	244,86			
3.1.90.91	SENTENÇAS JUDICIAIS	1.500.00.999.000	274.087,28			
3.1.90.91	SENTENÇAS JUDICIAIS	1.544.00.999.000	10.000,00			
3.1.90.92	DESPESAS DE EXERCÍCIOS ANTERIORES	1.500.00.999.000	61.215,00			
3.1.90.92	DESPESAS DE EXERCÍCIOS ANTERIORES	1.544.00.999.000	10.000,00			
3.1.91.00	APLICAÇÕES DIRETAS- INTRA-ORÇAMENTÁRIAS			166.950,00		
3.1.91.13	OBRIGAÇÕES PATRONAIS	1.500.00.999.000	166.950,00			
3.2.00.00	JUROS E ENCARGOS DA DÍVIDA				2.834,57	
3.2.90.00	APLICAÇÕES DIRETAS			2.834,57		
3.2.90.21	JUROS SOBRE A DÍVIDA POR CONTRATO	1.500.00.999.000	2.834,57			
3.3.00.00	OUTRAS DESPESAS CORRENTES				3.677.850,00	
3.3.90.00	APLICAÇÕES DIRETAS			3.677.850,00		
3.3.90.14	DIÁRIAS - CIVIL	1.500.00.999.000	123.007,36			
3.3.90.14	DIÁRIAS - CIVIL	1.899.05.999.000	612,15			
3.3.90.30	MATERIAL DE CONSUMO	1.500.00.999.000	895.158,73			
3.3.90.30	MATERIAL DE CONSUMO	1.706.05.999.000	16.695,00			
3.3.90.30	MATERIAL DE CONSUMO	1.710.05.999.000	5.300,00			
3.3.90.30	MATERIAL DE CONSUMO	1.750.05.999.000	13.780,00			
3.3.90.30	MATERIAL DE CONSUMO	1.899.05.999.000	11.130,00			
3.3.90.35	SERVIÇOS DE CONSULTORIA	1.500.00.999.000	504.349,70			
3.3.90.36	OUTROS SERVIÇOS DE TERCEIROS - PESSOA FÍSICA	1.500.00.999.000	613.433,63			
3.3.90.36	OUTROS SERVIÇOS DE TERCEIROS - PESSOA FÍSICA	1.700.05.999.000	55.650,00			
3.3.90.36	OUTROS SERVIÇOS DE TERCEIROS - PESSOA FÍSICA	1.706.05.999.000	16.695,00			
3.3.90.36	OUTROS SERVIÇOS DE TERCEIROS - PESSOA FÍSICA	1.710.05.999.000	5.300,00			
3.3.90.36	OUTROS SERVIÇOS DE TERCEIROS - PESSOA FÍSICA	1.750.05.999.000	2.571,03			
3.3.90.36	OUTROS SERVIÇOS DE TERCEIROS - PESSOA FÍSICA	1.899.05.999.000	12.243,00			
3.3.90.39	OUTROS SERVIÇOS DE TERCEIROS - PESSOA JURÍDICA	1.500.00.999.000	919.352,77			
3.3.90.39	OUTROS SERVIÇOS DE TERCEIROS - PESSOA JURÍDICA	1.700.05.999.000	55.650,00			
3.3.90.39	OUTROS SERVIÇOS DE TERCEIROS - PESSOA JURÍDICA	1.704.05.999.000	5.300,00			
3.3.90.39	OUTROS SERVIÇOS DE TERCEIROS - PESSOA JURÍDICA	1.706.05.999.000	16.695,00			

(Continua na página seguinte)

**LOA 2026****SEBASTIÃO BARROS - PI**

**PREF. MUN. DE SEBASTIAO BARROS**  
 AV. PRIMEIRO DE JANEIRO, S/N - CNPJ:016128050001-59

Orçamento Programa - Exercício de 2026

**NATUREZA DA DESPESA POR ORGÃO E UNIDADE**

Anexo 02  
 Página 6

Lei: , Data:

PODER		02 PODER EXECUTIVO				
ORGÃO		04 SEC. MUN. DE ADMINISTRAÇÃO E FINANÇAS				
UNIDADE		00 SECRETARIA MUNICIPAL DE ADMINISTRAÇÃO E FINANÇAS				
Código	Especificação	F.R.-C.A.	Elemento	Modalidade	Grupo	Categoria Econômica
3.3.90.39	OUTROS SERVIÇOS DE TERCEIROS - PESSOA JURÍDICA	1.710.05.999.000	5.300,00			
3.3.90.39	OUTROS SERVIÇOS DE TERCEIROS - PESSOA JURÍDICA	1.750.05.999.000	5.142,06			
3.3.90.39	OUTROS SERVIÇOS DE TERCEIROS - PESSOA JURÍDICA	1.899.05.999.000	36.729,00			
3.3.90.40	SERVIÇOS DE TECNOLOGIA DA INFORMAÇÃO E COMUNICAÇÃO	1.500.00.999.000	89.040,00			
3.3.90.47	OBRIGAÇÕES TRIBUTÁRIAS E CONTRIBUTIVAS	1.500.00.999.000	173.327,77			
3.3.90.91	SENTENÇAS JUDICIAIS	1.544.00.999.000	10.000,00			
3.3.90.92	DESPESAS DE EXERCÍCIOS ANTERIORES	1.500.00.999.000	75.387,80			
3.3.90.92	DESPESAS DE EXERCÍCIOS ANTERIORES	1.544.00.999.000	10.000,00			
4.0.00.00	DESPESAS DE CAPITAL					11.130,00
4.0.00.00	DESPESAS DE CAPITAL					3.495,31
4.0.00.00	DESPESAS DE CAPITAL					6.360,00
4.0.00.00	DESPESAS DE CAPITAL					634.796,89
4.0.00.00	DESPESAS DE CAPITAL					166.950,00
4.0.00.00	DESPESAS DE CAPITAL					10.600,00
4.0.00.00	DESPESAS DE CAPITAL					66.780,00
4.0.00.00	DESPESAS DE CAPITAL					16.695,00
4.4.00.00	INVESTIMENTOS				302.537,20	
4.4.90.00	APLICAÇÕES DIRETAS			302.537,20		
4.4.90.51	OBRAS E INSTALAÇÕES	1.700.05.999.000	33.390,00			
4.4.90.51	OBRAS E INSTALAÇÕES	1.704.05.999.000	166.950,00			
4.4.90.51	OBRAS E INSTALAÇÕES	1.706.05.999.000	16.695,00			
4.4.90.51	OBRAS E INSTALAÇÕES	1.710.05.999.000	5.300,00			
4.4.90.51	OBRAS E INSTALAÇÕES	1.720.05.999.000	2.120,00			
4.4.90.51	OBRAS E INSTALAÇÕES	1.750.05.999.000	3.495,31			
4.4.90.51	OBRAS E INSTALAÇÕES	1.899.05.999.000	5.565,00			
4.4.90.52	EQUIPAMENTOS E MATERIAL PERMANENTE	1.500.00.999.000	15.560,48			
4.4.90.52	EQUIPAMENTOS E MATERIAL PERMANENTE	1.700.05.999.000	33.390,00			
4.4.90.52	EQUIPAMENTOS E MATERIAL PERMANENTE	1.710.05.999.000	5.300,00			
4.4.90.52	EQUIPAMENTOS E MATERIAL PERMANENTE	1.720.05.999.000	2.120,00			
4.4.90.52	EQUIPAMENTOS E MATERIAL PERMANENTE	1.899.05.999.000	5.565,00			
4.4.90.93	INDENIZAÇÕES E RESTITUIÇÕES	1.500.00.999.000	7.086,41			
4.6.00.00	AMORTIZAÇÃO DA DÍVIDA				614.270,00	
4.6.90.00	APLICAÇÕES DIRETAS			614.270,00		
4.6.90.71	PRINCIPAL DA DÍVIDA CONTRATUAL RESGATADO	1.500.00.999.000	612.150,00			
4.6.90.71	PRINCIPAL DA DÍVIDA CONTRATUAL RESGATADO	1.720.05.999.000	2.120,00			
<b>TOTAL</b>						<b>6.490.122,25</b>

(Continua na página seguinte)

**LOA 2026**

**SEBASTIÃO BARROS - PI**



**PREF. MUN. DE SEBASTIAO BARROS**  
AV. PRIMEIRO DE JANEIRO, S/N - CNPJ:016128050001-59

Orçamento Programa - Exercício de 2026

**NATUREZA DA DESPESA POR ORGÃO E UNIDADE**

Anexo 02  
Página 7

Lei: , Data:

PODER		02 PODER EXECUTIVO					
ORGÃO		05 FUNDO MUNICIPAL DE SAÚDE - FMS					
UNIDADE		00 FUNDO MUNICIPAL DE SAÚDE - FMS					
Código	Especificação	F.R.-C.A.	Elemento	Modalidade	Grupo	Categoria Econômica	
3.0.00.00	DESPESAS CORRENTES					3.699.866,52	
3.0.00.00	DESPESAS CORRENTES					2.572.817,09	
3.0.00.00	DESPESAS CORRENTES					5.300,00	
3.0.00.00	DESPESAS CORRENTES					453.139,92	
3.0.00.00	DESPESAS CORRENTES					123.490,00	
3.0.00.00	DESPESAS CORRENTES					274.354,52	
3.0.00.00	DESPESAS CORRENTES					33.158,39	
3.1.00.00	PESSOAL E ENCARGOS SOCIAIS				3.231.781,72		
3.1.90.00	APLICAÇÕES DIRETAS			2.986.921,72			
3.1.90.04	CONTRATAÇÃO POR TEMPO DETERMINADO	1.500.00.300.000	159.869,24				
3.1.90.04	CONTRATAÇÃO POR TEMPO DETERMINADO	1.600.02.999.000	68.029,32				
3.1.90.04	CONTRATAÇÃO POR TEMPO DETERMINADO	1.604.02.999.000	708,63				
3.1.90.04	CONTRATAÇÃO POR TEMPO DETERMINADO	1.605.02.999.000	33.390,00				
3.1.90.04	CONTRATAÇÃO POR TEMPO DETERMINADO	1.621.02.999.000	7.070,34				
3.1.90.11	VENCIMENTOS E VANTAGENS FIXAS - PESSOAL CIVIL	1.500.00.300.000	1.256.100,00				
3.1.90.11	VENCIMENTOS E VANTAGENS FIXAS - PESSOAL CIVIL	1.600.02.999.000	565.668,82				
3.1.90.11	VENCIMENTOS E VANTAGENS FIXAS - PESSOAL CIVIL	1.604.02.999.000	311.064,42				
3.1.90.11	VENCIMENTOS E VANTAGENS FIXAS - PESSOAL CIVIL	1.605.02.999.000	63.600,00				
3.1.90.11	VENCIMENTOS E VANTAGENS FIXAS - PESSOAL CIVIL	1.621.02.999.000	9.512,81				
3.1.90.11	VENCIMENTOS E VANTAGENS FIXAS - PESSOAL CIVIL	1.899.05.999.000	5.300,00				
3.1.90.13	OBRIGAÇÕES PATRONAIS	1.500.00.300.000	229.599,44				
3.1.90.13	OBRIGAÇÕES PATRONAIS	1.600.02.999.000	54.565,28				
3.1.90.13	OBRIGAÇÕES PATRONAIS	1.604.02.999.000	10.600,00				
3.1.90.13	OBRIGAÇÕES PATRONAIS	1.621.02.999.000	128,56				
3.1.90.13	OBRIGAÇÕES PATRONAIS	1.899.05.999.000	244,86				
3.1.90.16	OUTRAS DESPESAS VARIÁVEIS - PESSOAL CIVIL	1.500.00.300.000	44.520,00				
3.1.90.16	OUTRAS DESPESAS VARIÁVEIS - PESSOAL CIVIL	1.600.02.999.000	55.650,00				
3.1.90.91	SENTENÇAS JUDICIAIS	1.500.00.300.000	111.300,00				
3.1.91.00	APLICAÇÕES DIRETAS- INTRA-ORÇAMENTÁRIAS			244.860,00			
3.1.91.13	OBRIGAÇÕES PATRONAIS	1.500.00.300.000	133.560,00				
3.1.91.13	OBRIGAÇÕES PATRONAIS	1.600.02.999.000	111.300,00				
3.3.00.00	OUTRAS DESPESAS CORRENTES				3.930.344,72		
3.3.90.00	APLICAÇÕES DIRETAS			3.900.581,82			
3.3.90.14	DIÁRIAS - CIVIL	1.500.00.300.000	75.974,57				
3.3.90.14	DIÁRIAS - CIVIL	1.600.02.999.000	59.901,84				
3.3.90.14	DIÁRIAS - CIVIL	1.604.02.999.000	11.338,24				
3.3.90.14	DIÁRIAS - CIVIL	1.621.02.999.000	28.281,33				
3.3.90.14	DIÁRIAS - CIVIL	1.899.05.999.000	244,86				
3.3.90.30	MATERIAL DE CONSUMO	1.500.00.300.000	705.542,08				
3.3.90.30	MATERIAL DE CONSUMO	1.600.02.999.000	906.907,00				
3.3.90.30	MATERIAL DE CONSUMO	1.604.02.999.000	7.420,00				
3.3.90.30	MATERIAL DE CONSUMO	1.621.02.999.000	134.979,08				
3.3.90.30	MATERIAL DE CONSUMO	1.899.05.999.000	12.243,00				
3.3.90.33	PASSAGENS E DESPESAS COM LOCOMOÇÃO	1.500.00.300.000	26.361,41				
3.3.90.33	PASSAGENS E DESPESAS COM LOCOMOÇÃO	1.600.02.999.000	32.597,45				
3.3.90.33	PASSAGENS E DESPESAS COM LOCOMOÇÃO	1.604.02.999.000	708,63				

(Continua na página seguinte)

**LOA 2026****SEBASTIÃO BARROS - PI**

**PREF. MUN. DE SEBASTIAO BARROS**  
 AV. PRIMEIRO DE JANEIRO, S/N - CNPJ:016128050001-59

Orçamento Programa - Exercício de 2026

**NATUREZA DA DESPESA POR ORGÃO E UNIDADE**

Anexo 02  
 Página 8

Lei: , Data:

Código	Especificação	F.R.-C.A.	Elemento	Modalidade	Grupo	Categoria Econômica
PODER	02 PODER EXECUTIVO					
ORGÃO	05 FUNDO MUNICIPAL DE SAÚDE - FMS					
UNIDADE	00 FUNDO MUNICIPAL DE SAÚDE - FMS					
3.3.90.33	PASSAGENS E DESPESAS COM LOCOMOÇÃO	1.621.02.999.000	8.625,75			
3.3.90.36	OUTROS SERVIÇOS DE TERCEIROS - PESSOA FÍSICA	1.500.00.300.000	381.794,91			
3.3.90.36	OUTROS SERVIÇOS DE TERCEIROS - PESSOA FÍSICA	1.600.02.999.000	372.855,00			
3.3.90.36	OUTROS SERVIÇOS DE TERCEIROS - PESSOA FÍSICA	1.604.02.999.000	55.650,00			
3.3.90.36	OUTROS SERVIÇOS DE TERCEIROS - PESSOA FÍSICA	1.605.02.999.000	26.500,00			
3.3.90.36	OUTROS SERVIÇOS DE TERCEIROS - PESSOA FÍSICA	1.621.02.999.000	8.625,75			
3.3.90.36	OUTROS SERVIÇOS DE TERCEIROS - PESSOA FÍSICA	1.899.05.999.000	11.786,67			
3.3.90.39	OUTROS SERVIÇOS DE TERCEIROS - PESSOA JURÍDICA	1.500.00.300.000	460.777,75			
3.3.90.39	OUTROS SERVIÇOS DE TERCEIROS - PESSOA JURÍDICA	1.600.02.999.000	278.250,00			
3.3.90.39	OUTROS SERVIÇOS DE TERCEIROS - PESSOA JURÍDICA	1.601.02.999.000	5.300,00			
3.3.90.39	OUTROS SERVIÇOS DE TERCEIROS - PESSOA JURÍDICA	1.604.02.999.000	55.650,00			
3.3.90.39	OUTROS SERVIÇOS DE TERCEIROS - PESSOA JURÍDICA	1.621.02.999.000	77.130,90			
3.3.90.39	OUTROS SERVIÇOS DE TERCEIROS - PESSOA JURÍDICA	1.899.05.999.000	3.339,00			
3.3.90.40	SERVIÇOS DE TECNOLOGIA DA INFORMAÇÃO E COMUNICAÇÃO	1.500.00.300.000	5.565,00			
3.3.90.40	SERVIÇOS DE TECNOLOGIA DA INFORMAÇÃO E COMUNICAÇÃO	1.600.02.999.000	5.565,00			
3.3.90.47	OBRIGAÇÕES TRIBUTÁRIAS E CONTRIBUTIVAS	1.500.00.300.000	43.227,04			
3.3.90.47	OBRIGAÇÕES TRIBUTÁRIAS E CONTRIBUTIVAS	1.600.02.999.000	2.834,56			
3.3.90.48	OUTROS AUXÍLIOS FINANCEIROS A PESSOAS FÍSICAS	1.500.00.300.000	50.085,00			
3.3.90.48	OUTROS AUXÍLIOS FINANCEIROS A PESSOAS FÍSICAS	1.600.02.999.000	44.520,00			
3.3.95.00	APLICAÇÃO DIRETA À CONTA DE RECURSOS DE QUE TRATAM OS			29.762,90		
3.3.95.92	DESPESAS DE EXERCÍCIOS ANTERIORES	1.500.00.300.000	15.590,08			
3.3.95.92	DESPESAS DE EXERCÍCIOS ANTERIORES	1.600.02.999.000	14.172,82			
4.0.00.00	DESPESAS DE CAPITAL					8.904,00
4.0.00.00	DESPESAS DE CAPITAL					177.650,17
4.0.00.00	DESPESAS DE CAPITAL					55.650,00
4.0.00.00	DESPESAS DE CAPITAL					650.253,79
4.0.00.00	DESPESAS DE CAPITAL					446.389,74
4.0.00.00	DESPESAS DE CAPITAL					642.757,50
4.4.00.00	INVESTIMENTOS				1.977.353,37	
4.4.90.00	APLICAÇÕES DIRETAS			1.977.353,37		
4.4.90.30	MATERIAL DE CONSUMO	1.500.00.300.000	14.172,80			
4.4.90.30	MATERIAL DE CONSUMO	1.600.02.999.000	14.172,80			
4.4.90.33	PASSAGENS E DESPESAS COM LOCOMOÇÃO	1.500.00.300.000	2.834,57			
4.4.90.33	PASSAGENS E DESPESAS COM LOCOMOÇÃO	1.600.02.999.000	2.125,91			
4.4.90.36	OUTROS SERVIÇOS DE TERCEIROS - PESSOA FÍSICA	1.500.00.300.000	4.251,85			
4.4.90.36	OUTROS SERVIÇOS DE TERCEIROS - PESSOA FÍSICA	1.600.02.999.000	14.172,80			
4.4.90.39	OUTROS SERVIÇOS DE TERCEIROS - PESSOA JURÍDICA	1.500.00.300.000	159.000,00			
4.4.90.39	OUTROS SERVIÇOS DE TERCEIROS - PESSOA JURÍDICA	1.600.02.999.000	8.503,68			
4.4.90.51	OBRAS E INSTALAÇÕES	1.500.00.300.000	318.000,00			
4.4.90.51	OBRAS E INSTALAÇÕES	1.601.02.999.000	642.757,50			
4.4.90.51	OBRAS E INSTALAÇÕES	1.603.02.999.000	27.825,00			
4.4.90.51	OBRAS E INSTALAÇÕES	1.631.02.999.000	88.825,13			
4.4.90.51	OBRAS E INSTALAÇÕES	1.899.05.999.000	5.565,00			
4.4.90.52	EQUIPAMENTOS E MATERIAL PERMANENTE	1.500.00.300.000	135.695,86			
4.4.90.52	EQUIPAMENTOS E MATERIAL PERMANENTE	1.600.02.999.000	403.162,72			
4.4.90.52	EQUIPAMENTOS E MATERIAL PERMANENTE	1.603.02.999.000	27.825,00			

(Continua na página seguinte)



**LOA 2026**

**SEBASTIÃO BARROS - PI**



**PREF. MUN. DE SEBASTIAO BARROS**

AV. PRIMEIRO DE JANEIRO, S/N - CNPJ:016128050001-59

Orçamento Programa - Exercício de 2026

**NATUREZA DA DESPESA POR ORGÃO E UNIDADE**

Anexo 02  
Página 9

Lei: , Data:

Código	Especificação	F.R.-C.A.	Elemento	Modalidade	Grupo	Categoria Econômica
PODER	02 PODER EXECUTIVO					
ORGÃO	05 FUNDO MUNICIPAL DE SAÚDE - FMS					
UNIDADE	00 FUNDO MUNICIPAL DE SAÚDE - FMS					
4.4.90.52	EQUIPAMENTOS E MATERIAL PERMANENTE	1.631.02.999.000	88.825,04			
4.4.90.52	EQUIPAMENTOS E MATERIAL PERMANENTE	1.899.05.999.000	3.339,00			
4.4.90.61	AQUISIÇÃO DE IMÓVEIS	1.500.00.300.000	14.172,80			
4.4.90.93	INDENIZAÇÕES E RESTITUIÇÕES	1.500.00.300.000	1.417,28			
4.4.90.93	INDENIZAÇÕES E RESTITUIÇÕES	1.600.02.999.000	708,63			
4.5.00.00	INVERSÕES FINANCEIRAS				4.251,83	
4.5.90.00	APLICAÇÕES DIRETAS			4.251,83		
4.5.90.61	AQUISIÇÃO DE IMÓVEIS	1.500.00.300.000	708,63			
4.5.90.61	AQUISIÇÃO DE IMÓVEIS	1.600.02.999.000	3.543,20			
<b>TOTAL</b>						<b>9.143.731,64</b>

(Continua na página seguinte)

# LOA 2026

# SEBASTIÃO BARROS - PI

**PREF. MUN. DE SEBASTIAO BARROS**

AV. PRIMEIRO DE JANEIRO, S/N - CNPJ:016128050001-59

Orçamento Programa - Exercício de 2026

**NATUREZA DA DESPESA POR ORGÃO E UNIDADE**

Anexo 02

Página 10

Lei: , Data:

PODER		02 PODER EXECUTIVO				
ORGÃO		06 SEC.MUN.DE INFRA ESTRUTURA E SERVIÇOS PÚBLICO E DESENV.URBAN				
UNIDADE		00 SEC.MUN.DE INFRA ESTRUTURA E SERVIÇOS PÚBLICOS				
Código	Especificação	F.R.-C.A.	Elemento	Modalidade	Grupo	Categoria Econômica
3.0.00.00	DESPESAS CORRENTES					6.360,00
3.0.00.00	DESPESAS CORRENTES					32.913,30
3.0.00.00	DESPESAS CORRENTES					4.240,00
3.0.00.00	DESPESAS CORRENTES					1.771.972,78
3.1.00.00	PESSOAL E ENCARGOS SOCIAIS				301.495,15	
3.1.90.00	APLICAÇÕES DIRETAS			301.495,15		
3.1.90.04	CONTRATAÇÃO POR TEMPO DETERMINADO	1.500.00.999.000	9.920,97			
3.1.90.11	VENCIMENTOS E VANTAGENS FIXAS - PESSOAL CIVIL	1.500.00.999.000	277.050,00			
3.1.90.13	OBRIGAÇÕES PATRONAIS	1.500.00.999.000	13.464,18			
3.1.90.13	OBRIGAÇÕES PATRONAIS	1.721.05.999.000	1.060,00			
3.3.00.00	OUTRAS DESPESAS CORRENTES				1.513.990,93	
3.3.90.00	APLICAÇÕES DIRETAS			1.513.990,93		
3.3.90.14	DIÁRIAS - CIVIL	1.500.00.999.000	14.172,80			
3.3.90.30	MATERIAL DE CONSUMO	1.500.00.999.000	710.934,43			
3.3.90.30	MATERIAL DE CONSUMO	1.721.05.999.000	1.060,00			
3.3.90.30	MATERIAL DE CONSUMO	1.751.05.999.000	7.086,42			
3.3.90.30	MATERIAL DE CONSUMO	1.754.05.999.000	2.120,00			
3.3.90.33	PASSAGENS E DESPESAS COM LOCOMOÇÃO	1.500.00.999.000	3.543,19			
3.3.90.35	SERVIÇOS DE CONSULTORIA	1.500.00.999.000	1.417,28			
3.3.90.36	OUTROS SERVIÇOS DE TERCEIROS - PESSOA FÍSICA	1.500.00.999.000	158.409,78			
3.3.90.36	OUTROS SERVIÇOS DE TERCEIROS - PESSOA FÍSICA	1.721.05.999.000	1.060,00			
3.3.90.36	OUTROS SERVIÇOS DE TERCEIROS - PESSOA FÍSICA	1.751.05.999.000	12.046,88			
3.3.90.36	OUTROS SERVIÇOS DE TERCEIROS - PESSOA FÍSICA	1.754.05.999.000	2.120,00			
3.3.90.39	OUTROS SERVIÇOS DE TERCEIROS - PESSOA JURÍDICA	1.500.00.999.000	575.973,74			
3.3.90.39	OUTROS SERVIÇOS DE TERCEIROS - PESSOA JURÍDICA	1.721.05.999.000	1.060,00			
3.3.90.39	OUTROS SERVIÇOS DE TERCEIROS - PESSOA JURÍDICA	1.751.05.999.000	13.780,00			
3.3.90.39	OUTROS SERVIÇOS DE TERCEIROS - PESSOA JURÍDICA	1.754.05.999.000	2.120,00			
3.3.90.47	OBRIGAÇÕES TRIBUTÁRIAS E CONTRIBUTIVAS	1.500.00.999.000	7.086,41			
4.0.00.00	DESPESAS DE CAPITAL					2.120,00
4.0.00.00	DESPESAS DE CAPITAL					320.039,57
4.0.00.00	DESPESAS DE CAPITAL					1.022.803,77
4.0.00.00	DESPESAS DE CAPITAL					4.240,00
4.0.00.00	DESPESAS DE CAPITAL					460.087,78
4.4.00.00	INVESTIMENTOS				1.809.291,12	
4.4.90.00	APLICAÇÕES DIRETAS			1.809.291,12		
4.4.90.30	MATERIAL DE CONSUMO	1.500.00.999.000	141,73			
4.4.90.39	OUTROS SERVIÇOS DE TERCEIROS - PESSOA JURÍDICA	1.500.00.999.000	56.691,22			
4.4.90.51	OBRAS E INSTALAÇÕES	1.500.00.999.000	375.476,12			
4.4.90.51	OBRAS E INSTALAÇÕES	1.700.05.999.000	1.022.803,77			
4.4.90.51	OBRAS E INSTALAÇÕES	1.701.05.999.000	264.389,57			
4.4.90.51	OBRAS E INSTALAÇÕES	1.721.05.999.000	1.060,00			
4.4.90.51	OBRAS E INSTALAÇÕES	1.754.05.999.000	2.120,00			
4.4.90.52	EQUIPAMENTOS E MATERIAL PERMANENTE	1.500.00.999.000	26.361,43			
4.4.90.52	EQUIPAMENTOS E MATERIAL PERMANENTE	1.701.05.999.000	55.650,00			
4.4.90.52	EQUIPAMENTOS E MATERIAL PERMANENTE	1.721.05.999.000	1.060,00			
4.4.90.52	EQUIPAMENTOS E MATERIAL PERMANENTE	1.754.05.999.000	2.120,00			

(Continua na página seguinte)



**LOA 2026**

**SEBASTIÃO BARROS - PI**



**PREF. MUN. DE SEBASTIAO BARROS**

AV. PRIMEIRO DE JANEIRO, S/N - CNPJ:016128050001-59

Orçamento Programa - Exercício de 2026

**NATUREZA DA DESPESA POR ORGÃO E UNIDADE**

Anexo 02

Página 11

Lei: , Data:

PODER	02 PODER EXECUTIVO					
ORGÃO	06 SEC.MUN.DE INFRA ESTRUTURA E SERVIÇOS PÚBLICO E DESENV.URBAN					
UNIDADE	00 SEC.MUN.DE INFRA ESTRUTURA E SERVIÇOS PÚBLICOS					
Código	Especificação	F.R.-C.A.	Elemento	Modalidade	Grupo	Categoria Econômica
4.4.90.61	AQUISIÇÃO DE IMÓVEIS	1.500.00.999.000	1.417,28			
<b>TOTAL</b>						<b>3.624.777,20</b>

(Continua na página seguinte)

**LOA 2026****SEBASTIÃO BARROS - PI**

**PREF. MUN. DE SEBASTIAO BARROS**  
 AV. PRIMEIRO DE JANEIRO, S/N - CNPJ:016128050001-59

Orçamento Programa - Exercício de 2026

**NATUREZA DA DESPESA POR ORGÃO E UNIDADE**

Anexo 02  
 Página 12

Lei: , Data:

PODER		02 PODER EXECUTIVO					
ORGÃO		07 SECRETARIA MUNICIPAL DE EDUCAÇÃO					
UNIDADE		00 SEC.MUNICIPAL DE EDUCAÇÃO					
Código	Especificação	F.R.-C.A.	Elemento	Modalidade	Grupo	Categoria Econômica	
3.0.00.00	DESPESAS CORRENTES						21.967,86
3.0.00.00	DESPESAS CORRENTES						209.355,89
3.0.00.00	DESPESAS CORRENTES						2.878,96
3.0.00.00	DESPESAS CORRENTES						192.390,00
3.0.00.00	DESPESAS CORRENTES						130.882,56
3.0.00.00	DESPESAS CORRENTES						12.277,21
3.0.00.00	DESPESAS CORRENTES						6.360,00
3.0.00.00	DESPESAS CORRENTES						143.100,00
3.0.00.00	DESPESAS CORRENTES						23.320,00
3.0.00.00	DESPESAS CORRENTES						64.716,17
3.0.00.00	DESPESAS CORRENTES						3.614.955,36
3.1.00.00	PESSOAL E ENCARGOS SOCIAIS				1.720.267,65		
3.1.90.00	APLICAÇÕES DIRETAS			1.497.667,65			
3.1.90.04	CONTRATAÇÃO POR TEMPO DETERMINADO	1.500.00.200.000	99.103,41				
3.1.90.04	CONTRATAÇÃO POR TEMPO DETERMINADO	1.599.05.999.000	2.120,00				
3.1.90.11	VENCIMENTOS E VANTAGENS FIXAS - PESSOAL CIVIL	1.500.00.200.000	1.264.643,08				
3.1.90.11	VENCIMENTOS E VANTAGENS FIXAS - PESSOAL CIVIL	1.599.05.999.000	2.120,00				
3.1.90.13	OBRIGAÇÕES PATRONAIS	1.500.00.200.000	126.137,96				
3.1.90.91	SENTENÇAS JUDICIAIS	1.500.00.200.000	3.543,20				
3.1.91.00	APLICAÇÕES DIRETAS- INTRA-ORÇAMENTÁRIAS			222.600,00			
3.1.91.13	OBRIGAÇÕES PATRONAIS	1.500.00.200.000	222.600,00				
3.3.00.00	OUTRAS DESPESAS CORRENTES				2.701.936,36		
3.3.50.00	TRANSFERÊNCIAS A INSTITUIÇÕES PRIVADAS SEM FINS LUCRATI			1.417,28			
3.3.50.43	SUBVENÇÕES SOCIAIS	1.500.00.200.000	1.417,28				
3.3.90.00	APLICAÇÕES DIRETAS			2.700.519,08			
3.3.90.14	DIÁRIAS - CIVIL	1.500.00.200.000	30.460,98				
3.3.90.14	DIÁRIAS - CIVIL	1.550.01.999.000	10.600,00				
3.3.90.14	DIÁRIAS - CIVIL	1.599.05.999.000	2.120,00				
3.3.90.30	MATERIAL DE CONSUMO	1.500.00.200.000	770.042,08				
3.3.90.30	MATERIAL DE CONSUMO	1.544.00.999.000	16.695,00				
3.3.90.30	MATERIAL DE CONSUMO	1.545.05.999.000	2.120,00				
3.3.90.30	MATERIAL DE CONSUMO	1.550.01.999.000	116.600,00				
3.3.90.30	MATERIAL DE CONSUMO	1.551.01.999.000	758,96				
3.3.90.30	MATERIAL DE CONSUMO	1.552.01.999.000	192.390,00				
3.3.90.30	MATERIAL DE CONSUMO	1.553.01.999.000	22.684,00				
3.3.90.30	MATERIAL DE CONSUMO	1.569.01.999.000	1.677,21				
3.3.90.30	MATERIAL DE CONSUMO	1.599.05.999.000	2.120,00				
3.3.90.31	PREMIAÇÕES CULTURAIS, ARTÍSTICAS, CIENTÍFICAS, DESPORT	1.500.00.200.000	1.771,59				
3.3.90.33	PASSAGENS E DESPESAS COM LOCOMOÇÃO	1.500.00.200.000	15.235,75				
3.3.90.33	PASSAGENS E DESPESAS COM LOCOMOÇÃO	1.550.01.999.000	2.125,89				
3.3.90.33	PASSAGENS E DESPESAS COM LOCOMOÇÃO	1.553.01.999.000	54.060,00				
3.3.90.33	PASSAGENS E DESPESAS COM LOCOMOÇÃO	1.570.05.999.000	21.967,86				
3.3.90.33	PASSAGENS E DESPESAS COM LOCOMOÇÃO	1.599.05.999.000	2.120,00				
3.3.90.35	SERVIÇOS DE CONSULTORIA	1.500.00.200.000	17.716,00				
3.3.90.36	OUTROS SERVIÇOS DE TERCEIROS - PESSOA FÍSICA	1.500.00.200.000	223.327,28				
3.3.90.36	OUTROS SERVIÇOS DE TERCEIROS - PESSOA FÍSICA	1.544.00.999.000	16.695,00				

(Continua na página seguinte)

**LOA 2026**

**SEBASTIÃO BARROS - PI**



**PREF. MUN. DE SEBASTIAO BARROS**  
AV. PRIMEIRO DE JANEIRO, S/N - CNPJ:016128050001-59

Orçamento Programa - Exercício de 2026

**NATUREZA DA DESPESA POR ORGÃO E UNIDADE**

Anexo 02  
Página 13

Lei: , Data:

PODER		02 PODER EXECUTIVO				
ORGÃO		07 SECRETARIA MUNICIPAL DE EDUCAÇÃO				
UNIDADE		00 SEC.MUNICIPAL DE EDUCAÇÃO				
Código	Especificação	F.R.-C.A.	Elemento	Modalidade	Grupo	Categoria Econômica
3.3.90.36	OUTROS SERVIÇOS DE TERCEIROS - PESSOA FÍSICA	1.545.05.999.000	2.120,00			
3.3.90.36	OUTROS SERVIÇOS DE TERCEIROS - PESSOA FÍSICA	1.550.01.999.000	37.100,00			
3.3.90.36	OUTROS SERVIÇOS DE TERCEIROS - PESSOA FÍSICA	1.553.01.999.000	18.059,28			
3.3.90.36	OUTROS SERVIÇOS DE TERCEIROS - PESSOA FÍSICA	1.569.01.999.000	5.300,00			
3.3.90.36	OUTROS SERVIÇOS DE TERCEIROS - PESSOA FÍSICA	1.599.05.999.000	4.240,00			
3.3.90.39	OUTROS SERVIÇOS DE TERCEIROS - PESSOA JURÍDICA	1.500.00.200.000	792.186,51			
3.3.90.39	OUTROS SERVIÇOS DE TERCEIROS - PESSOA JURÍDICA	1.544.00.999.000	31.326,17			
3.3.90.39	OUTROS SERVIÇOS DE TERCEIROS - PESSOA JURÍDICA	1.545.05.999.000	2.120,00			
3.3.90.39	OUTROS SERVIÇOS DE TERCEIROS - PESSOA JURÍDICA	1.550.01.999.000	42.930,00			
3.3.90.39	OUTROS SERVIÇOS DE TERCEIROS - PESSOA JURÍDICA	1.551.01.999.000	2.120,00			
3.3.90.39	OUTROS SERVIÇOS DE TERCEIROS - PESSOA JURÍDICA	1.553.01.999.000	36.079,28			
3.3.90.39	OUTROS SERVIÇOS DE TERCEIROS - PESSOA JURÍDICA	1.569.01.999.000	5.300,00			
3.3.90.39	OUTROS SERVIÇOS DE TERCEIROS - PESSOA JURÍDICA	1.576.05.999.000	143.100,00			
3.3.90.39	OUTROS SERVIÇOS DE TERCEIROS - PESSOA JURÍDICA	1.599.05.999.000	2.120,00			
3.3.90.47	OBRIGAÇÕES TRIBUTÁRIAS E CONTRIBUTIVAS	1.500.00.200.000	31.888,81			
3.3.90.92	DESPESAS DE EXERCÍCIOS ANTERIORES	1.500.00.200.000	14.172,80			
3.3.90.92	DESPESAS DE EXERCÍCIOS ANTERIORES	1.599.05.999.000	4.240,00			
3.3.90.93	INDENIZAÇÕES E RESTITUIÇÕES	1.500.00.200.000	708,63			
3.3.90.93	INDENIZAÇÕES E RESTITUIÇÕES	1.599.05.999.000	2.120,00			
4.0.00.00	DESPESAS DE CAPITAL					296.892,31
4.0.00.00	DESPESAS DE CAPITAL					50.085,00
4.0.00.00	DESPESAS DE CAPITAL					758,94
4.0.00.00	DESPESAS DE CAPITAL					200.632,11
4.0.00.00	DESPESAS DE CAPITAL					111.300,00
4.0.00.00	DESPESAS DE CAPITAL					28.168,45
4.0.00.00	DESPESAS DE CAPITAL					122.430,00
4.0.00.00	DESPESAS DE CAPITAL					556,50
4.0.00.00	DESPESAS DE CAPITAL					15.900,00
4.0.00.00	DESPESAS DE CAPITAL					4.240,00
4.4.00.00	INVESTIMENTOS				830.467,26	
4.4.90.00	APLICAÇÕES DIRETAS			830.467,26		
4.4.90.30	MATERIAL DE CONSUMO	1.500.00.200.000	14.172,80			
4.4.90.51	OBRAS E INSTALAÇÕES	1.500.00.200.000	195.840,23			
4.4.90.51	OBRAS E INSTALAÇÕES	1.544.00.999.000	33.390,00			
4.4.90.51	OBRAS E INSTALAÇÕES	1.545.05.999.000	2.120,00			
4.4.90.51	OBRAS E INSTALAÇÕES	1.570.05.999.000	101.291,26			
4.4.90.51	OBRAS E INSTALAÇÕES	1.571.05.999.000	111.300,00			
4.4.90.51	OBRAS E INSTALAÇÕES	1.700.05.999.000	28.168,45			
4.4.90.51	OBRAS E INSTALAÇÕES	1.701.05.999.000	61.215,00			
4.4.90.52	EQUIPAMENTOS E MATERIAL PERMANENTE	1.500.00.200.000	86.383,23			
4.4.90.52	EQUIPAMENTOS E MATERIAL PERMANENTE	1.544.00.999.000	16.695,00			
4.4.90.52	EQUIPAMENTOS E MATERIAL PERMANENTE	1.545.05.999.000	2.120,00			
4.4.90.52	EQUIPAMENTOS E MATERIAL PERMANENTE	1.550.01.999.000	15.900,00			
4.4.90.52	EQUIPAMENTOS E MATERIAL PERMANENTE	1.551.01.999.000	758,94			
4.4.90.52	EQUIPAMENTOS E MATERIAL PERMANENTE	1.569.01.999.000	556,50			
4.4.90.52	EQUIPAMENTOS E MATERIAL PERMANENTE	1.570.05.999.000	99.340,85			

(Continua na página seguinte)

**LOA 2026****SEBASTIÃO BARROS - PI****PREF. MUN. DE SEBASTIAO BARROS**

AV. PRIMEIRO DE JANEIRO, S/N - CNPJ:016128050001-59

Orçamento Programa - Exercício de 2026

**NATUREZA DA DESPESA POR ORGÃO E UNIDADE**

Anexo 02

Página 14

Lei: , Data:

Código	Especificação	F.R.-C.A.	Elemento	Modalidade	Grupo	Categoria Econômica
PODER	02 PODER EXECUTIVO					
ORGÃO	07 SECRETARIA MUNICIPAL DE EDUCAÇÃO					
UNIDADE	00 SEC.MUNICIPAL DE EDUCAÇÃO					
4.4.90.52	EQUIPAMENTOS E MATERIAL PERMANENTE	1.701.05.999.000	61.215,00			
4.5.00.00	INVERSÕES FINANCEIRAS				496,05	
4.5.90.00	APLICAÇÕES DIRETAS			496,05		
4.5.90.61	AQUISIÇÃO DE IMÓVEIS	1.500.00.200.000	496,05			
<b>TOTAL</b>						<b>5.253.167,32</b>

(Continua na página seguinte)

**LOA 2026**

**SEBASTIÃO BARROS - PI**



**PREF. MUN. DE SEBASTIAO BARROS**  
AV. PRIMEIRO DE JANEIRO, S/N - CNPJ:016128050001-59

Orçamento Programa - Exercício de 2026

**NATUREZA DA DESPESA POR ORGÃO E UNIDADE**

Anexo 02  
Página 15

Lei: , Data:

Código	Especificação	F.R.-C.A.	Elemento	Modalidade	Grupo	Categoria Econômica
PODER	02 PODER EXECUTIVO					
ORGÃO	09 SECRETARIA MUNICIPAL DE ASSISTÊNCIA SOCIAL E CIDADANIA					
UNIDADE	00 SECRETARIA MUNICIPAL DE ASSISTÊNCIA SOCIAL					
3.0.00.00	DESPESAS CORRENTES					4.240,00
3.0.00.00	DESPESAS CORRENTES					477.288,18
3.0.00.00	DESPESAS CORRENTES					4.240,00
3.0.00.00	DESPESAS CORRENTES					10.600,00
3.1.00.00	PESSOAL E ENCARGOS SOCIAIS				279.627,69	
3.1.90.00	APLICAÇÕES DIRETAS			241.758,71		
3.1.90.04	CONTRATAÇÃO POR TEMPO DETERMINADO	1.500.00.999.000	25.511,04			
3.1.90.11	VENCIMENTOS E VANTAGENS FIXAS - PESSOAL CIVIL	1.500.00.999.000	166.950,00			
3.1.90.11	VENCIMENTOS E VANTAGENS FIXAS - PESSOAL CIVIL	1.669.05.999.000	2.120,00			
3.1.90.13	OBRIGAÇÕES PATRONAIS	1.500.00.999.000	40.817,67			
3.1.90.13	OBRIGAÇÕES PATRONAIS	1.661.05.999.000	2.120,00			
3.1.90.13	OBRIGAÇÕES PATRONAIS	1.669.05.999.000	2.120,00			
3.1.90.92	DESPESAS DE EXERCÍCIOS ANTERIORES	1.661.05.999.000	2.120,00			
3.1.91.00	APLICAÇÕES DIRETAS - INTRA-ORÇAMENTÁRIAS			37.868,98		
3.1.91.13	OBRIGAÇÕES PATRONAIS	1.500.00.999.000	37.868,98			
3.3.00.00	OUTRAS DESPESAS CORRENTES				216.740,49	
3.3.90.00	APLICAÇÕES DIRETAS			216.740,49		
3.3.90.14	DIÁRIAS - CIVIL	1.500.00.999.000	22.260,00			
3.3.90.30	MATERIAL DE CONSUMO	1.500.00.999.000	3.543,20			
3.3.90.30	MATERIAL DE CONSUMO	1.665.05.999.000	2.120,00			
3.3.90.30	MATERIAL DE CONSUMO	1.669.05.999.000	2.120,00			
3.3.90.32	MATERIAL, BEM OU SERVIÇO PARA DISTRIBUIÇÃO GRATUITA	1.500.00.999.000	1.417,28			
3.3.90.33	PASSAGENS E DESPESAS COM LOCOMOÇÃO	1.500.00.999.000	708,63			
3.3.90.35	SERVIÇOS DE CONSULTORIA	1.500.00.999.000	708,63			
3.3.90.36	OUTROS SERVIÇOS DE TERCEIROS - PESSOA FÍSICA	1.500.00.999.000	28.286,41			
3.3.90.36	OUTROS SERVIÇOS DE TERCEIROS - PESSOA FÍSICA	1.665.05.999.000	2.120,00			
3.3.90.36	OUTROS SERVIÇOS DE TERCEIROS - PESSOA FÍSICA	1.669.05.999.000	2.120,00			
3.3.90.39	OUTROS SERVIÇOS DE TERCEIROS - PESSOA JURÍDICA	1.500.00.999.000	18.430,29			
3.3.90.39	OUTROS SERVIÇOS DE TERCEIROS - PESSOA JURÍDICA	1.669.05.999.000	2.120,00			
3.3.90.47	OBRIGAÇÕES TRIBUTÁRIAS E CONTRIBUTIVAS	1.500.00.999.000	708,63			
3.3.90.48	OUTROS AUXÍLIOS FINANCEIROS A PESSOAS FÍSICAS	1.500.00.999.000	16.695,00			
3.3.90.92	DESPESAS DE EXERCÍCIOS ANTERIORES	1.500.00.999.000	113.382,42			
4.0.00.00	DESPESAS DE CAPITAL					2.120,00
4.0.00.00	DESPESAS DE CAPITAL					8.480,00
4.0.00.00	DESPESAS DE CAPITAL					29.762,89
4.0.00.00	DESPESAS DE CAPITAL					3.543,19
4.4.00.00	INVESTIMENTOS				43.906,08	
4.4.90.00	APLICAÇÕES DIRETAS			43.906,08		
4.4.90.51	OBRAS E INSTALAÇÕES	1.500.00.999.000	1.417,28			
4.4.90.51	OBRAS E INSTALAÇÕES	1.665.05.999.000	2.120,00			
4.4.90.52	EQUIPAMENTOS E MATERIAL PERMANENTE	1.500.00.999.000	2.125,91			
4.4.90.52	EQUIPAMENTOS E MATERIAL PERMANENTE	1.665.05.999.000	6.360,00			
4.4.90.52	EQUIPAMENTOS E MATERIAL PERMANENTE	1.669.05.999.000	2.120,00			
4.4.90.52	EQUIPAMENTOS E MATERIAL PERMANENTE	1.755.05.999.000	29.762,89			

(Continua na página seguinte)

**LOA 2026****SEBASTIÃO BARROS - PI****PREF. MUN. DE SEBASTIAO BARROS**

AV. PRIMEIRO DE JANEIRO, S/N - CNPJ:016128050001-59

Orçamento Programa - Exercício de 2026

**NATUREZA DA DESPESA POR ORGÃO E UNIDADE**

Anexo 02

Página 16

Lei: , Data:

PODER	02 PODER EXECUTIVO					
ORGÃO	09 SECRETARIA MUNICIPAL DE ASSISTÊNCIA SOCIAL E CIDADANIA					
UNIDADE	00 SECRETARIA MUNICIPAL DE ASSISTÊNCIA SOCIAL					
Código	Especificação	F.R.-C.A.	Elemento	Modalidade	Grupo	Categoria Econômica
<b>TOTAL</b>						540.274,26

**PREF. MUN. DE SEBASTIAO BARROS**

AV. PRIMEIRO DE JANEIRO, S/N - CNPJ:016128050001-59

Orçamento Programa - Exercício de 2026

**NATUREZA DA DESPESA POR ORGÃO E UNIDADE**

Anexo 02

Página 17

Lei: , Data:

PODER	02 PODER EXECUTIVO					
ORGÃO	09 SECRETARIA MUNICIPAL DE ASSISTÊNCIA SOCIAL E CIDADANIA					
UNIDADE	01 FUNDO MUNICIPAL DA CRIANÇA E DO ADOLESCENTE - FMCA					
Código	Especificação	F.R.-C.A.	Elemento	Modalidade	Grupo	Categoria Econômica
3.0.00.00	DESPESAS CORRENTES					35.998,95
3.1.00.00	PESSOAL E ENCARGOS SOCIAIS				35.573,76	
3.1.90.00	APLICAÇÕES DIRETAS			35.573,76		
3.1.90.04	CONTRATAÇÃO POR TEMPO DETERMINADO	1.500.00.999.000	141,73			
3.1.90.11	VENCIMENTOS E VANTAGENS FIXAS - PESSOAL CIVIL	1.500.00.999.000	32.597,46			
3.1.90.13	OBRIGAÇÕES PATRONAIS	1.500.00.999.000	2.834,57			
3.3.00.00	OUTRAS DESPESAS CORRENTES				425,19	
3.3.90.00	APLICAÇÕES DIRETAS			425,19		
3.3.90.30	MATERIAL DE CONSUMO	1.500.00.999.000	141,73			
3.3.90.36	OUTROS SERVIÇOS DE TERCEIROS - PESSOA FÍSICA	1.500.00.999.000	141,73			
3.3.90.39	OUTROS SERVIÇOS DE TERCEIROS - PESSOA JURÍDICA	1.500.00.999.000	141,73			
4.0.00.00	DESPESAS DE CAPITAL					141,73
4.4.00.00	INVESTIMENTOS				141,73	
4.4.90.00	APLICAÇÕES DIRETAS			141,73		
4.4.90.52	EQUIPAMENTOS E MATERIAL PERMANENTE	1.500.00.999.000	141,73			
<b>TOTAL</b>						36.140,68

(Continua na página seguinte)



**LOA 2026**

**SEBASTIÃO BARROS - PI**



**PREF. MUN. DE SEBASTIAO BARROS**

AV. PRIMEIRO DE JANEIRO, S/N - CNPJ:016128050001-59

Orçamento Programa - Exercício de 2026

**NATUREZA DA DESPESA POR ORGÃO E UNIDADE**

Anexo 02

Página 18

Lei: , Data:

Código	Especificação	F.R.-C.A.	Elemento	Modalidade	Grupo	Categoria Económica
PODER	02 PODER EXECUTIVO					
ORGÃO	10 SEC.MUN.DE AGRICULTURA E RECURSOS HÍDRICOS					
UNIDADE	00 SEC.MUN.DE AGRICULTURA E REC.HÍDRICOS					
3.0.00.00	DESPESAS CORRENTES					108.950,31
3.1.00.00	PESSOAL E ENCARGOS SOCIAIS				83.688,81	
3.1.90.00	APLICAÇÕES DIRETAS			83.688,81		
3.1.90.04	CONTRATAÇÃO POR TEMPO DETERMINADO	1.500.00.999.000	29.054,24			
3.1.90.11	VENCIMENTOS E VANTAGENS FIXAS - PESSOAL CIVIL	1.500.00.999.000	51.800,00			
3.1.90.13	OBRIGAÇÕES PATRONAIS	1.500.00.999.000	2.834,57			
3.3.00.00	OUTRAS DESPESAS CORRENTES				25.261,50	
3.3.90.00	APLICAÇÕES DIRETAS			25.261,50		
3.3.90.14	DIÁRIAS - CIVIL	1.500.00.999.000	1.417,28			
3.3.90.30	MATERIAL DE CONSUMO	1.500.00.999.000	3.684,91			
3.3.90.31	PREMIAÇÕES CULTURAIS, ARTÍSTICAS, CIENTÍFICAS, DESPORT	1.500.00.999.000	708,63			
3.3.90.32	MATERIAL, BEM OU SERVIÇO PARA DISTRIBUIÇÃO GRATUITA	1.500.00.999.000	708,63			
3.3.90.35	SERVIÇOS DE CONSULTORIA	1.500.00.999.000	1.417,26			
3.3.90.36	OUTROS SERVIÇOS DE TERCEIROS - PESSOA FÍSICA	1.500.00.999.000	3.543,17			
3.3.90.39	OUTROS SERVIÇOS DE TERCEIROS - PESSOA JURÍDICA	1.500.00.999.000	13.072,99			
3.3.90.47	OBRIGAÇÕES TRIBUTÁRIAS E CONTRIBUTIVAS	1.500.00.999.000	708,63			
4.0.00.00	DESPESAS DE CAPITAL					81.161,00
4.0.00.00	DESPESAS DE CAPITAL					62.027,76
4.4.00.00	INVESTIMENTOS				143.188,76	
4.4.90.00	APLICAÇÕES DIRETAS			143.188,76		
4.4.90.30	MATERIAL DE CONSUMO	1.500.00.999.000	708,63			
4.4.90.36	OUTROS SERVIÇOS DE TERCEIROS - PESSOA FÍSICA	1.500.00.999.000	708,63			
4.4.90.39	OUTROS SERVIÇOS DE TERCEIROS - PESSOA JURÍDICA	1.500.00.999.000	708,63			
4.4.90.51	OBRAS E INSTALAÇÕES	1.500.00.999.000	77.617,85			
4.4.90.51	OBRAS E INSTALAÇÕES	1.700.05.999.000	62.027,76			
4.4.90.52	EQUIPAMENTOS E MATERIAL PERMANENTE	1.500.00.999.000	1.417,26			
<b>TOTAL</b>						<b>252.139,07</b>

(Continua na página seguinte)

**LOA 2026****SEBASTIÃO BARROS - PI**

**PREF. MUN. DE SEBASTIAO BARROS**  
 AV. PRIMEIRO DE JANEIRO, S/N - CNPJ:016128050001-59

Orçamento Programa - Exercício de 2026

**NATUREZA DA DESPESA POR ORGÃO E UNIDADE**

Anexo 02  
 Página 19

Lei: , Data:

Código	Especificação	F.R.-C.A.	Elemento	Modalidade	Grupo	Categoria Econômica
PODER	02 PODER EXECUTIVO					
ORGÃO	11 FUNDO MUNICIPAL DE ASSISTENCIA SOCIAL - FMAS					
UNIDADE	00 FUNDO MUNICIPAL DE ASSISTENCIA SOCIAL - FMAS					
3.0.00.00	DESPESAS CORRENTES					14.840,00
3.0.00.00	DESPESAS CORRENTES					21.967,90
3.0.00.00	DESPESAS CORRENTES					537.460,96
3.0.00.00	DESPESAS CORRENTES					4.240,00
3.1.00.00	PESSOAL E ENCARGOS SOCIAIS				262.757,91	
3.1.90.00	APLICAÇÕES DIRETAS			262.757,91		
3.1.90.04	CONTRATAÇÃO POR TEMPO DETERMINADO	1.500.00.999.000	2.834,57			
3.1.90.04	CONTRATAÇÃO POR TEMPO DETERMINADO	1.660.04.999.000	31.180,19			
3.1.90.11	VENCIMENTOS E VANTAGENS FIXAS - PESSOAL CIVIL	1.500.00.999.000	2.834,57			
3.1.90.11	VENCIMENTOS E VANTAGENS FIXAS - PESSOAL CIVIL	1.660.04.999.000	171.490,93			
3.1.90.11	VENCIMENTOS E VANTAGENS FIXAS - PESSOAL CIVIL	1.669.05.999.000	2.120,00			
3.1.90.13	OBRIGAÇÕES PATRONAIS	1.500.00.999.000	1.417,28			
3.1.90.13	OBRIGAÇÕES PATRONAIS	1.660.04.999.000	50.880,37			
3.3.00.00	OUTRAS DESPESAS CORRENTES				315.750,95	
3.3.90.00	APLICAÇÕES DIRETAS			315.750,95		
3.3.90.14	DIÁRIAS - CIVIL	1.500.00.999.000	2.834,57			
3.3.90.14	DIÁRIAS - CIVIL	1.660.04.999.000	7.086,41			
3.3.90.14	DIÁRIAS - CIVIL	1.669.05.999.000	2.120,00			
3.3.90.30	MATERIAL DE CONSUMO	1.500.00.999.000	3.543,20			
3.3.90.30	MATERIAL DE CONSUMO	1.660.04.999.000	117.709,73			
3.3.90.30	MATERIAL DE CONSUMO	1.665.05.999.000	2.120,00			
3.3.90.30	MATERIAL DE CONSUMO	1.669.05.999.000	2.120,00			
3.3.90.32	MATERIAL, BEM OU SERVIÇO PARA DISTRIBUIÇÃO GRATUITA	1.660.04.999.000	5.876,05			
3.3.90.32	MATERIAL, BEM OU SERVIÇO PARA DISTRIBUIÇÃO GRATUITA	1.669.05.999.000	2.120,00			
3.3.90.33	PASSAGENS E DESPESAS COM LOCOMOÇÃO	1.500.00.999.000	2.834,57			
3.3.90.35	SERVIÇOS DE CONSULTORIA	1.660.04.999.000	8.580,21			
3.3.90.36	OUTROS SERVIÇOS DE TERCEIROS - PESSOA FÍSICA	1.500.00.999.000	2.834,57			
3.3.90.36	OUTROS SERVIÇOS DE TERCEIROS - PESSOA FÍSICA	1.660.04.999.000	69.541,20			
3.3.90.36	OUTROS SERVIÇOS DE TERCEIROS - PESSOA FÍSICA	1.669.05.999.000	2.120,00			
3.3.90.39	OUTROS SERVIÇOS DE TERCEIROS - PESSOA JURÍDICA	1.500.00.999.000	2.834,57			
3.3.90.39	OUTROS SERVIÇOS DE TERCEIROS - PESSOA JURÍDICA	1.660.04.999.000	52.439,39			
3.3.90.39	OUTROS SERVIÇOS DE TERCEIROS - PESSOA JURÍDICA	1.665.05.999.000	2.120,00			
3.3.90.39	OUTROS SERVIÇOS DE TERCEIROS - PESSOA JURÍDICA	1.669.05.999.000	2.120,00			
3.3.90.47	OBRIGAÇÕES TRIBUTÁRIAS E CONTRIBUTIVAS	1.660.04.999.000	22.676,48			
3.3.90.48	OUTROS AUXÍLIOS FINANCEIROS A PESSOAS FÍSICAS	1.669.05.999.000	2.120,00			
4.0.00.00	DESPESAS DE CAPITAL					2.120,00
4.0.00.00	DESPESAS DE CAPITAL					4.240,00
4.0.00.00	DESPESAS DE CAPITAL					2.834,57
4.0.00.00	DESPESAS DE CAPITAL					11.338,25
4.4.00.00	INVESTIMENTOS				20.532,82	
4.4.90.00	APLICAÇÕES DIRETAS			17.698,25		
4.4.90.51	OBRAS E INSTALAÇÕES	1.660.04.999.000	1.417,28			
4.4.90.51	OBRAS E INSTALAÇÕES	1.665.05.999.000	2.120,00			
4.4.90.52	EQUIPAMENTOS E MATERIAL PERMANENTE	1.660.04.999.000	9.920,97			
4.4.90.52	EQUIPAMENTOS E MATERIAL PERMANENTE	1.665.05.999.000	2.120,00			
4.4.90.52	EQUIPAMENTOS E MATERIAL PERMANENTE	1.669.05.999.000	2.120,00			

(Continua na página seguinte)

**LOA 2026**

**SEBASTIÃO BARROS - PI**



**PREF. MUN. DE SEBASTIAO BARROS**  
AV. PRIMEIRO DE JANEIRO, S/N - CNPJ:016128050001-59

Orçamento Programa - Exercício de 2026

**NATUREZA DA DESPESA POR ORGÃO E UNIDADE**

Anexo 02  
Página 20

Lei: , Data:

Código	Especificação	F.R.-C.A.	Elemento	Modalidade	Grupo	Categoria Econômica
PODER	02 PODER EXECUTIVO					
ORGÃO	11 FUNDO MUNICIPAL DE ASSISTENCIA SOCIAL - FMAS					
UNIDADE	00 FUNDO MUNICIPAL DE ASSISTENCIA SOCIAL - FMAS					
4.4.91.00	APLICAÇÕES DIRETAS- INTRA-ORÇAMENTÁRIAS			2.834,57		
4.4.91.51	OBRAS E INSTALAÇÕES	1.500.00.999.000	2.834,57			
<b>TOTAL</b>						<b>599.041,68</b>



**PREF. MUN. DE SEBASTIAO BARROS**  
AV. PRIMEIRO DE JANEIRO, S/N - CNPJ:016128050001-59

Orçamento Programa - Exercício de 2026

**NATUREZA DA DESPESA POR ORGÃO E UNIDADE**

Anexo 02  
Página 21

Lei: , Data:

Código	Especificação	F.R.-C.A.	Elemento	Modalidade	Grupo	Categoria Econômica
PODER	02 PODER EXECUTIVO					
ORGÃO	12 FUNDO DE PREV. DO MUN. DE SEBASTIAO BARROS					
UNIDADE	00 FUNDO DE PREV. DO MUN. DE SEBASTIAO BARROS					
3.0.00.00	DESPESAS CORRENTES					2.015.000,00
3.0.00.00	DESPESAS CORRENTES					188.200,00
3.1.00.00	PESSOAL E ENCARGOS SOCIAIS				2.016.200,00	
3.1.90.00	APLICAÇÕES DIRETAS			2.016.100,00		
3.1.90.01	APOSENTADORIAS DO RPPS, RESERVA REMUNERADA E REFOR	1.800.03.999.000	1.950.000,00			
3.1.90.03	PENSÕES DO RPPS E DO MILITAR	1.800.03.999.000	45.000,00			
3.1.90.11	VENCIMENTOS E VANTAGENS FIXAS - PESSOAL CIVIL	1.802.03.999.000	1.000,00			
3.1.90.13	OBRIGAÇÕES PATRONAIS	1.802.03.999.000	100,00			
3.1.90.86	COMPENSAÇÕES A REGIMES DE PREVIDÊNCIA	1.800.03.999.000	20.000,00			
3.1.91.00	APLICAÇÕES DIRETAS- INTRA-ORÇAMENTÁRIAS			100,00		
3.1.91.13	OBRIGAÇÕES PATRONAIS	1.802.03.999.000	100,00			
3.3.00.00	OUTRAS DESPESAS CORRENTES				187.000,00	
3.3.90.00	APLICAÇÕES DIRETAS			187.000,00		
3.3.90.14	DIÁRIAS - CIVIL	1.802.03.999.000	15.000,00			
3.3.90.30	MATERIAL DE CONSUMO	1.802.03.999.000	5.000,00			
3.3.90.33	PASSAGENS E DESPESAS COM LOCOMOÇÃO	1.802.03.999.000	8.000,00			
3.3.90.35	SERVIÇOS DE CONSULTORIA	1.802.03.999.000	117.000,00			
3.3.90.36	OUTROS SERVIÇOS DE TERCEIROS - PESSOA FÍSICA	1.802.03.999.000	5.000,00			
3.3.90.39	OUTROS SERVIÇOS DE TERCEIROS - PESSOA JURÍDICA	1.802.03.999.000	23.000,00			
3.3.90.40	SERVIÇOS DE TECNOLOGIA DA INFORMAÇÃO E COMUNICAÇÃO	1.802.03.999.000	14.000,00			
4.0.00.00	DESPESAS DE CAPITAL					15.000,00
4.4.00.00	INVESTIMENTOS				15.000,00	
4.4.90.00	APLICAÇÕES DIRETAS			15.000,00		
4.4.90.51	OBRAS E INSTALAÇÕES	1.802.03.999.000	3.000,00			
4.4.90.52	EQUIPAMENTOS E MATERIAL PERMANENTE	1.802.03.999.000	12.000,00			
9.0.00.00	RESERVA DE CONTINGÊNCIA					725.500,00
9.9.00.00	RESERVA DE CONTINGÊNCIA				725.500,00	
9.9.99.00	RESERVA DE CONTINGÊNCIA			725.500,00		
9.9.99.99	RESERVA DE CONTINGÊNCIA	1.800.03.999.000	725.500,00			
<b>TOTAL</b>						<b>2.943.700,00</b>

(Continua na página seguinte)

**LOA 2026****SEBASTIÃO BARROS - PI**

**PREF. MUN. DE SEBASTIAO BARROS**  
 AV. PRIMEIRO DE JANEIRO, S/N - CNPJ:016128050001-59

Orçamento Programa - Exercício de 2026

**NATUREZA DA DESPESA POR ORGÃO E UNIDADE**

Anexo 02  
 Página 22

Lei: , Data:

Código	Especificação	F.R.-C.A.	Elemento	Modalidade	Grupo	Categoria Econômica
PODER	02 PODER EXECUTIVO					
ORGÃO	13 FUNDO DE DESENVOL. DA EDUCAÇÃO - FUNDEB					
UNIDADE	00 FUNDEB					
3.0.00.00	DESPESAS CORRENTES					2.264.600,00
3.0.00.00	DESPESAS CORRENTES					1.833.800,00
3.0.00.00	DESPESAS CORRENTES					601.550,00
3.0.00.00	DESPESAS CORRENTES					7.329.479,46
3.0.00.00	DESPESAS CORRENTES					
3.1.00.00	PESSOAL E ENCARGOS SOCIAIS				9.972.698,92	
3.1.90.00	APLICAÇÕES DIRETAS			8.155.458,92		
3.1.90.04	CONTRATAÇÃO POR TEMPO DETERMINADO	1.540.01.230.000	135.139,77			
3.1.90.04	CONTRATAÇÃO POR TEMPO DETERMINADO	1.540.01.999.000	221.496,05			
3.1.90.11	VENCIMENTOS E VANTAGENS FIXAS - PESSOAL CIVIL	1.540.01.230.000	4.887.268,10			
3.1.90.11	VENCIMENTOS E VANTAGENS FIXAS - PESSOAL CIVIL	1.541.01.230.000	1.332.950,00			
3.1.90.11	VENCIMENTOS E VANTAGENS FIXAS - PESSOAL CIVIL	1.542.01.230.000	1.272.000,00			
3.1.90.11	VENCIMENTOS E VANTAGENS FIXAS - PESSOAL CIVIL	1.543.01.230.000	212.000,00			
3.1.90.13	OBRIGAÇÕES PATRONAIS	1.540.01.230.000	94.605,00			
3.1.91.00	APLICAÇÕES DIRETAS- INTRA-ORÇAMENTÁRIAS			1.817.240,00		
3.1.91.13	OBRIGAÇÕES PATRONAIS	1.540.01.230.000	1.224.300,00			
3.1.91.13	OBRIGAÇÕES PATRONAIS	1.541.01.230.000	222.600,00			
3.1.91.13	OBRIGAÇÕES PATRONAIS	1.542.01.230.000	203.390,00			
3.1.91.13	OBRIGAÇÕES PATRONAIS	1.543.01.230.000	166.950,00			
3.3.00.00	OUTRAS DESPESAS CORRENTES				2.056.730,54	
3.3.90.00	APLICAÇÕES DIRETAS			2.056.730,54		
3.3.90.14	DIÁRIAS - CIVIL	1.543.01.999.000	22.260,00			
3.3.90.30	MATERIAL DE CONSUMO	1.540.01.999.000	260.734,70			
3.3.90.30	MATERIAL DE CONSUMO	1.541.01.999.000	111.300,00			
3.3.90.30	MATERIAL DE CONSUMO	1.542.01.999.000	255.650,00			
3.3.90.30	MATERIAL DE CONSUMO	1.543.01.999.000	83.475,00			
3.3.90.30	MATERIAL DE CONSUMO	2.541.01.999.000				
3.3.90.36	OUTROS SERVIÇOS DE TERCEIROS - PESSOA FÍSICA	1.540.01.999.000	207.104,39			
3.3.90.36	OUTROS SERVIÇOS DE TERCEIROS - PESSOA FÍSICA	1.541.01.999.000	55.650,00			
3.3.90.36	OUTROS SERVIÇOS DE TERCEIROS - PESSOA FÍSICA	1.542.01.999.000	277.910,00			
3.3.90.36	OUTROS SERVIÇOS DE TERCEIROS - PESSOA FÍSICA	1.543.01.999.000	38.955,00			
3.3.90.39	OUTROS SERVIÇOS DE TERCEIROS - PESSOA JURÍDICA	1.540.01.999.000	256.313,04			
3.3.90.39	OUTROS SERVIÇOS DE TERCEIROS - PESSOA JURÍDICA	1.541.01.999.000	111.300,00			
3.3.90.39	OUTROS SERVIÇOS DE TERCEIROS - PESSOA JURÍDICA	1.542.01.999.000	255.650,00			
3.3.90.39	OUTROS SERVIÇOS DE TERCEIROS - PESSOA JURÍDICA	1.543.01.999.000	77.910,00			
3.3.90.39	OUTROS SERVIÇOS DE TERCEIROS - PESSOA JURÍDICA	2.541.01.999.000				
3.3.90.47	OBRIGAÇÕES TRIBUTÁRIAS E CONTRIBUTIVAS	1.540.01.999.000	42.518,41			
4.0.00.00	DESPESAS DE CAPITAL					136.342,32
4.0.00.00	DESPESAS DE CAPITAL					522.940,00
4.4.00.00	INVESTIMENTOS				659.282,32	
4.4.90.00	APLICAÇÕES DIRETAS			659.282,32		
4.4.90.51	OBRAS E INSTALAÇÕES	1.540.01.999.000	70.863,99			
4.4.90.51	OBRAS E INSTALAÇÕES	1.542.01.999.000	255.990,00			
4.4.90.52	EQUIPAMENTOS E MATERIAL PERMANENTE	1.540.01.999.000	65.478,33			
4.4.90.52	EQUIPAMENTOS E MATERIAL PERMANENTE	1.542.01.999.000	266.950,00			

(Continua na página seguinte)



**LOA 2026**

**SEBASTIÃO BARROS - PI**



**PREF. MUN. DE SEBASTIAO BARROS**  
AV. PRIMEIRO DE JANEIRO, S/N - CNPJ:016128050001-59

Orçamento Programa - Exercício de 2026

**NATUREZA DA DESPESA POR ORGÃO E UNIDADE**

Anexo 02  
Página 23

Lei: , Data:

PODER	02 PODER EXECUTIVO					
ORGÃO	13 FUNDO DE DESENVOL. DA EDUCAÇÃO - FUNDEB					
UNIDADE	00 FUNDEB					
Código	Especificação	F.R.-C.A.	Elemento	Modalidade	Grupo	Categoria Econômica
<b>TOTAL</b>						<b>12.688.711,78</b>



**PREF. MUN. DE SEBASTIAO BARROS**  
AV. PRIMEIRO DE JANEIRO, S/N - CNPJ:016128050001-59

Orçamento Programa - Exercício de 2026

**NATUREZA DA DESPESA POR ORGÃO E UNIDADE**

Anexo 02  
Página 24

Lei: , Data:

PODER	02 PODER EXECUTIVO					
ORGÃO	14 SECRETARIA MUNICIPAL DE CULTURA					
UNIDADE	00 SEC.MUNICIPAL DE CULTURA					
Código	Especificação	F.R.-C.A.	Elemento	Modalidade	Grupo	Categoria Econômica
3.0.00.00	DESPESAS CORRENTES					10.600,00
3.0.00.00	DESPESAS CORRENTES					10.600,00
3.0.00.00	DESPESAS CORRENTES					10.600,00
3.0.00.00	DESPESAS CORRENTES					26.836,29
3.1.00.00	PESSOAL E ENCARGOS SOCIAIS				24.285,20	
3.1.90.00	APLICAÇÕES DIRETAS			24.285,20		
3.1.90.04	CONTRATAÇÃO POR TEMPO DETERMINADO	1.500.00.999.000	708,63			
3.1.90.11	VENCIMENTOS E VANTAGENS FIXAS - PESSOAL CIVIL	1.500.00.999.000	20.742,00			
3.1.90.13	OBRIGAÇÕES PATRONAIS	1.500.00.999.000	2.834,57			
3.3.00.00	OUTRAS DESPESAS CORRENTES				34.351,09	
3.3.90.00	APLICAÇÕES DIRETAS			34.351,09		
3.3.90.30	MATERIAL DE CONSUMO	1.500.00.999.000	708,63			
3.3.90.31	PREMIAÇÕES CULTURAIS, ARTÍSTICAS, CIENTÍFICAS, DESPORT	1.715.05.999.000	2.120,00			
3.3.90.31	PREMIAÇÕES CULTURAIS, ARTÍSTICAS, CIENTÍFICAS, DESPORT	1.716.05.999.000	2.120,00			
3.3.90.31	PREMIAÇÕES CULTURAIS, ARTÍSTICAS, CIENTÍFICAS, DESPORT	1.719.05.999.000	2.120,00			
3.3.90.36	OUTROS SERVIÇOS DE TERCEIROS - PESSOA FÍSICA	1.500.00.999.000	708,63			
3.3.90.36	OUTROS SERVIÇOS DE TERCEIROS - PESSOA FÍSICA	1.715.05.999.000	2.120,00			
3.3.90.36	OUTROS SERVIÇOS DE TERCEIROS - PESSOA FÍSICA	1.716.05.999.000	2.120,00			
3.3.90.36	OUTROS SERVIÇOS DE TERCEIROS - PESSOA FÍSICA	1.719.05.999.000	2.120,00			
3.3.90.39	OUTROS SERVIÇOS DE TERCEIROS - PESSOA JURÍDICA	1.500.00.999.000	1.133,83			
3.3.90.39	OUTROS SERVIÇOS DE TERCEIROS - PESSOA JURÍDICA	1.715.05.999.000	2.120,00			
3.3.90.39	OUTROS SERVIÇOS DE TERCEIROS - PESSOA JURÍDICA	1.716.05.999.000	2.120,00			
3.3.90.39	OUTROS SERVIÇOS DE TERCEIROS - PESSOA JURÍDICA	1.719.05.999.000	2.120,00			
3.3.90.41	CONTRIBUIÇÕES	1.715.05.999.000	2.120,00			
3.3.90.41	CONTRIBUIÇÕES	1.716.05.999.000	2.120,00			
3.3.90.41	CONTRIBUIÇÕES	1.719.05.999.000	2.120,00			
3.3.90.48	OUTROS AUXÍLIOS FINANCEIROS A PESSOAS FÍSICAS	1.715.05.999.000	2.120,00			
3.3.90.48	OUTROS AUXÍLIOS FINANCEIROS A PESSOAS FÍSICAS	1.716.05.999.000	2.120,00			
3.3.90.48	OUTROS AUXÍLIOS FINANCEIROS A PESSOAS FÍSICAS	1.719.05.999.000	2.120,00			
<b>TOTAL</b>						<b>58.636,29</b>

(Continua na página seguinte)

**LOA 2026****SEBASTIÃO BARROS - PI****PREF. MUN. DE SEBASTIAO BARROS**

AV. PRIMEIRO DE JANEIRO, S/N - CNPJ:016128050001-59

Orçamento Programa - Exercício de 2026

**NATUREZA DA DESPESA POR ORGÃO E UNIDADE**

Anexo 02

Página 25

Lei: , Data:

Código	Especificação	F.R.-C.A.	Elemento	Modalidade	Grupo	Categoria Econômica
3.0.00.00	DESPESAS CORRENTES					50.504,86
3.1.00.00	PESSOAL E ENCARGOS SOCIAIS				24.285,20	
3.1.90.00	APLICAÇÕES DIRETAS			24.285,20		
3.1.90.04	CONTRATAÇÃO POR TEMPO DETERMINADO	1.500.00.999.000	708,63			
3.1.90.11	VENCIMENTOS E VANTAGENS FIXAS - PESSOAL CIVIL	1.500.00.999.000	20.742,00			
3.1.90.13	OBRIGAÇÕES PATRONAIS	1.500.00.999.000	2.834,57			
3.3.00.00	OUTRAS DESPESAS CORRENTES				26.219,66	
3.3.90.00	APLICAÇÕES DIRETAS			26.219,66		
3.3.90.30	MATERIAL DE CONSUMO	1.500.00.999.000	708,63			
3.3.90.33	PASSAGENS E DESPESAS COM LOCOMOÇÃO	1.500.00.999.000	708,63			
3.3.90.36	OUTROS SERVIÇOS DE TERCEIROS - PESSOA FÍSICA	1.500.00.999.000	24.093,77			
3.3.90.39	OUTROS SERVIÇOS DE TERCEIROS - PESSOA JURÍDICA	1.500.00.999.000	708,63			
<b>TOTAL</b>						<b>50.504,86</b>

**PREF. MUN. DE SEBASTIAO BARROS**

AV. PRIMEIRO DE JANEIRO, S/N - CNPJ:016128050001-59

Orçamento Programa - Exercício de 2026

**NATUREZA DA DESPESA POR ORGÃO E UNIDADE**

Anexo 02

Página 26

Lei: , Data:

Código	Especificação	F.R.-C.A.	Elemento	Modalidade	Grupo	Categoria Econômica
3.0.00.00	DESPESAS CORRENTES					45.000,00
3.1.00.00	PESSOAL E ENCARGOS SOCIAIS				20.000,00	
3.1.90.00	APLICAÇÕES DIRETAS			20.000,00		
3.1.90.11	VENCIMENTOS E VANTAGENS FIXAS - PESSOAL CIVIL	1.500.00.999.000	20.000,00			
3.3.00.00	OUTRAS DESPESAS CORRENTES				25.000,00	
3.3.90.00	APLICAÇÕES DIRETAS			25.000,00		
3.3.90.14	DIÁRIAS - CIVIL	1.500.00.999.000	5.000,00			
3.3.90.36	OUTROS SERVIÇOS DE TERCEIROS - PESSOA FÍSICA	1.500.00.999.000	10.000,00			
3.3.90.39	OUTROS SERVIÇOS DE TERCEIROS - PESSOA JURÍDICA	1.500.00.999.000	10.000,00			
<b>TOTAL</b>						<b>45.000,00</b>

(Continua na página seguinte)

**LOA 2026** **SEBASTIÃO BARROS - PI**

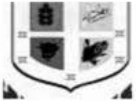

**PREF. MUN. DE SEBASTIAO BARROS**  
AV. PRIMEIRO DE JANEIRO, S/N - CNPJ:016128050001-59

Orçamento Programa - Exercício de 2026  
**NATUREZA DA DESPESA POR ORGÃO E UNIDADE**

Anexo 02  
Página 27

Lei: , Data:

PODER 02 PODER EXECUTIVO						
ORGÃO 17 SEC.MUN.DE PLANEJAMENTO E DESENVOLVIMENTO ECONÔMICO						
UNIDADE 00 SEC.MUN.DE PLANEJAMENTO E DESENVOLVIMENTO ECONÔMICO						
Código	Especificação	F.R.-C.A.	Elemento	Modalidade	Grupo	Categoria Econômica
3.0.00.00	DESPESAS CORRENTES					35.000,00
3.1.00.00	PESSOAL E ENCARGOS SOCIAIS				20.000,00	
3.1.90.00	APLICAÇÕES DIRETAS			20.000,00		
3.1.90.11	VENCIMENTOS E VANTAGENS FIXAS - PESSOAL CIVIL	1.500.00.999.000	20.000,00			
3.3.00.00	OUTRAS DESPESAS CORRENTES				15.000,00	
3.3.90.00	APLICAÇÕES DIRETAS			15.000,00		
3.3.90.14	DIÁRIAS - CIVIL	1.500.00.999.000	5.000,00			
3.3.90.36	OUTROS SERVIÇOS DE TERCEIROS - PESSOA FÍSICA	1.500.00.999.000	5.000,00			
3.3.90.39	OUTROS SERVIÇOS DE TERCEIROS - PESSOA JURÍDICA	1.500.00.999.000	5.000,00			
<b>TOTAL</b>						<b>35.000,00</b>



**PREF. MUN. DE SEBASTIAO BARROS**  
AV. PRIMEIRO DE JANEIRO, S/N - CNPJ:016128050001-59

Orçamento Programa - Exercício de 2026  
**NATUREZA DA DESPESA POR ORGÃO E UNIDADE**

Anexo 02  
Página 28

Lei: , Data:

PODER 90 RESERVA DE CONTINGENCIA						
ORGÃO 99 RESERVA DE CONTINGENCIA						
UNIDADE 99 RESERVA DE CONTINGENCIA						
Código	Especificação	F.R.-C.A.	Elemento	Modalidade	Grupo	Categoria Econômica
9.0.00.00	RESERVA DE CONTINGÊNCIA					422.770,00
9.9.00.00	RESERVA DE CONTINGÊNCIA				422.770,00	
9.9.99.00	RESERVA DE CONTINGÊNCIA			422.770,00		
9.9.99.99	RESERVA DE CONTINGÊNCIA	1.500.00.999.000	422.770,00			
<b>TOTAL</b>						<b>422.770,00</b>
<b>TOTAL GERAL</b>						<b>44.571.536,32</b>

PABLO CUSTODIO MENDES DE CARVALHO:00406221340  
Assinado de forma digital por PABLO CUSTODIO MENDES DE CARVALHO:00406221340  
DN: c=BR, o=ICP-Brasil, ou=AC SOLUTI Múltipla v5, ou=3776789000171, ou=Presencial, ou=Certificado PF A1, cn=PABLO CUSTODIO MENDES DE CARVALHO:00406221340  
Dados: 2025.10.28 09:47:32 -03'00'

PABLO CUSTODIO MENDES DE CARVALHO  
PREFEITO MUNICIPAL  
004.062.213-40

MARVIO MARCONI DE SIQUEIRA NUNES:72674350334  
Assinado de forma digital por MARVIO MARCONI DE SIQUEIRA NUNES:72674350334  
DN: c=BR, o=ICP-Brasil, ou=AC CCN COMPANHIA CERTIFICADORA NACIONAL v5, ou=Renovacao Electronica, ou=Certificado Digital, ou=Certificado PF A1, cn=MARVIO MARCONI DE SIQUEIRA NUNES:72674350334  
Dados: 2025.10.28 09:47:01 -03'00'

MARVIO MARCONI DE SIQUEIRA NUNES:72674350334  
34  
CONPLAN CONTABILIDADE LTDA  
CONTADOR CRC-PI 145/O  
726.743.503-34

(Continua na página seguinte)

**LOA 2026****SEBASTIÃO BARROS - PI**

**PREF. MUN. DE SEBASTIAO BARROS**  
 AV. PRIMEIRO DE JANEIRO, S/N - CNPJ:016128050001-59

Orçamento Programa - Exercício de 2026

Anexo 02

Página 1

Lei: , Data:

**NATUREZA DA DESPESA POR ORGÃO**

PODER ORGÃO						
01 PODER LEGISLATIVO						
01 CÂMARA MUNICIPAL						
Código	Especificação	F.R.-C.A.	Elemento	Modalidade	Grupo	Categoria Econômica
3.0.00.00	DESPESAS CORRENTES					1.638.800,00
3.1.00.00	PESSOAL E ENCARGOS SOCIAIS				1.153.500,00	
3.1.90.00	APLICAÇÕES DIRETAS			1.146.000,00		
3.1.90.04	CONTRATAÇÃO POR TEMPO DETERMINADO	1.500.00.999.000	26.000,00			
3.1.90.11	VENCIMENTOS E VANTAGENS FIXAS - PESSOAL CIVIL	1.500.00.999.000	950.000,00			
3.1.90.13	OBRIGAÇÕES PATRONAIS	1.500.00.999.000	165.000,00			
3.1.90.91	SENTENÇAS JUDICIAIS	1.500.00.999.000	5.000,00			
3.1.91.00	APLICAÇÕES DIRETAS- INTRA-ORÇAMENTÁRIAS			7.500,00		
3.1.91.13	OBRIGAÇÕES PATRONAIS	1.500.00.999.000	7.500,00			
3.2.00.00	JUROS E ENCARGOS DA DÍVIDA				2.500,00	
3.2.90.00	APLICAÇÕES DIRETAS			2.500,00		
3.2.90.21	JUROS SOBRE A DÍVIDA POR CONTRATO	1.500.00.999.000	2.500,00			
3.3.00.00	OUTRAS DESPESAS CORRENTES				482.800,00	
3.3.50.00	TRANSFERÊNCIAS A INSTITUIÇÕES PRIVADAS SEM FINS LUCRATIV			14.000,00		
3.3.50.41	CONTRIBUIÇÕES	1.500.00.999.000	9.000,00			
3.3.50.43	SUBVENÇÕES SOCIAIS	1.500.00.999.000	5.000,00			
3.3.90.00	APLICAÇÕES DIRETAS			468.800,00		
3.3.90.14	DIÁRIAS - CIVIL	1.500.00.999.000	96.000,00			
3.3.90.30	MATERIAL DE CONSUMO	1.500.00.999.000	63.000,00			
3.3.90.31	PREMIAÇÕES CULTURAIS, ARTÍSTICAS, CIENTÍFICAS, DESPORTIVAS	1.500.00.999.000	4.300,00			
3.3.90.35	SERVIÇOS DE CONSULTORIA	1.500.00.999.000	150.000,00			
3.3.90.36	OUTROS SERVIÇOS DE TERCEIROS - PESSOA FÍSICA	1.500.00.999.000	33.000,00			
3.3.90.39	OUTROS SERVIÇOS DE TERCEIROS - PESSOA JURÍDICA	1.500.00.999.000	80.000,00			
3.3.90.40	SERVIÇOS DE TECNOLOGIA DA INFORMAÇÃO E COMUNICAÇÃO	1.500.00.999.000	32.500,00			
3.3.90.47	OBRIGAÇÕES TRIBUTÁRIAS E CONTRIBUTIVAS	1.500.00.999.000	5.000,00			
3.3.90.92	DESPESAS DE EXERCÍCIOS ANTERIORES	1.500.00.999.000	5.000,00			
4.0.00.00	DESPESAS DE CAPITAL					120.000,00
4.4.00.00	INVESTIMENTOS				113.000,00	
4.4.90.00	APLICAÇÕES DIRETAS			113.000,00		
4.4.90.51	OBRAS E INSTALAÇÕES	1.500.00.999.000	38.000,00			
4.4.90.52	EQUIPAMENTOS E MATERIAL PERMANENTE	1.500.00.999.000	75.000,00			
4.6.00.00	AMORTIZAÇÃO DA DÍVIDA				7.000,00	
4.6.90.00	APLICAÇÕES DIRETAS			7.000,00		
4.6.90.71	PRINCIPAL DA DÍVIDA CONTRATUAL RESGATADO	1.500.00.999.000	7.000,00			
<b>TOTAL</b>						<b>1.758.800,00</b>

(Continua na página seguinte)



**LOA 2026**

**SEBASTIÃO BARROS - PI**



**PREF. MUN. DE SEBASTIAO BARROS**

AV. PRIMEIRO DE JANEIRO, S/N - CNPJ:016128050001-59

Orçamento Programa - Exercício de 2026

Anexo 02

Página 2

Lei: , Data:

**NATUREZA DA DESPESA POR ORGÃO**

PODER ORGÃO						
02 PODER EXECUTIVO						
01 GABINETE DO PREFEITO						
Código	Especificação	F.R.-C.A.	Elemento	Modalidade	Grupo	Categoria Econômica
3.0.00.00	DESPESAS CORRENTES					390.134,40
3.1.00.00	PESSOAL E ENCARGOS SOCIAIS				187.636,82	
3.1.90.00	APLICAÇÕES DIRETAS			187.636,82		
3.1.90.04	CONTRATAÇÃO POR TEMPO DETERMINADO	1.500.00.999.000	42.518,41			
3.1.90.11	VENCIMENTOS E VANTAGENS FIXAS - PESSOAL CIVIL	1.500.00.999.000	102.600,00			
3.1.90.13	OBRIGAÇÕES PATRONAIS	1.500.00.999.000	42.518,41			
3.3.00.00	OUTRAS DESPESAS CORRENTES				202.497,58	
3.3.50.00	TRANSFERÊNCIAS A INSTITUIÇÕES PRIVADAS SEM FINS LUCRATIV			39.192,45		
3.3.50.41	CONTRIBUIÇÕES	1.500.00.999.000	39.192,45			
3.3.90.00	APLICAÇÕES DIRETAS			163.305,13		
3.3.90.14	DIÁRIAS - CIVIL	1.500.00.999.000	53.000,00			
3.3.90.30	MATERIAL DE CONSUMO	1.500.00.999.000	31.800,00			
3.3.90.31	PREMIAÇÕES CULTURAIS, ARTÍSTICAS, CIENTÍFICAS, DESPORTIV	1.500.00.999.000	708,63			
3.3.90.33	PASSAGENS E DESPESAS COM LOCOMOÇÃO	1.500.00.999.000	4.251,85			
3.3.90.35	SERVIÇOS DE CONSULTORIA	1.500.00.999.000	1.417,28			
3.3.90.36	OUTROS SERVIÇOS DE TERCEIROS - PESSOA FÍSICA	1.500.00.999.000	28.620,00			
3.3.90.39	OUTROS SERVIÇOS DE TERCEIROS - PESSOA JURÍDICA	1.500.00.999.000	42.090,09			
3.3.90.47	OBRIGAÇÕES TRIBUTÁRIAS E CONTRIBUTIVAS	1.500.00.999.000	1.417,28			
4.0.00.00	DESPESAS DE CAPITAL					2.977,70
4.4.00.00	INVESTIMENTOS				2.977,70	
4.4.90.00	APLICAÇÕES DIRETAS			2.977,70		
4.4.90.52	EQUIPAMENTOS E MATERIAL PERMANENTE	1.500.00.999.000	2.977,70			
<b>TOTAL</b>						<b>393.112,10</b>

(Continua na página seguinte)

**LOA 2026****SEBASTIÃO BARROS - PI**

**PREF. MUN. DE SEBASTIAO BARROS**  
 AV. PRIMEIRO DE JANEIRO, S/N - CNPJ:016128050001-59

Orçamento Programa - Exercício de 2026  
 Anexo 02  
 Página 3  
 Lei: , Data:

**NATUREZA DA DESPESA POR ORGÃO**

PODER ORGÃO		02 PODER EXECUTIVO 02 PROCURADORIA GERAL DO MUNICÍPIO				
Código	Especificação	F.R.-C.A.	Elemento	Modalidade	Grupo	Categoria Econômica
3.0.00.00	DESPESAS CORRENTES					71.912,19
3.1.00.00	PESSOAL E ENCARGOS SOCIAIS				45.352,98	
3.1.90.00	APLICAÇÕES DIRETAS			45.352,98		
3.1.90.11	VENCIMENTOS E VANTAGENS FIXAS - PESSOAL CIVIL	1.500.00.999.000	42.518,41			
3.1.90.13	OBRIGAÇÕES PATRONAIS	1.500.00.999.000	2.834,57			
3.3.00.00	OUTRAS DESPESAS CORRENTES				26.559,21	
3.3.90.00	APLICAÇÕES DIRETAS			26.559,21		
3.3.90.30	MATERIAL DE CONSUMO	1.500.00.999.000	5.300,00			
3.3.90.36	OUTROS SERVIÇOS DE TERCEIROS - PESSOA FÍSICA	1.500.00.999.000	14.172,80			
3.3.90.39	OUTROS SERVIÇOS DE TERCEIROS - PESSOA JURÍDICA	1.500.00.999.000	7.086,41			
<b>TOTAL</b>						<b>71.912,19</b>



**PREF. MUN. DE SEBASTIAO BARROS**  
 AV. PRIMEIRO DE JANEIRO, S/N - CNPJ:016128050001-59

Orçamento Programa - Exercício de 2026  
 Anexo 02  
 Página 4  
 Lei: , Data:

**NATUREZA DA DESPESA POR ORGÃO**

PODER ORGÃO		02 PODER EXECUTIVO 03 CONTROLADORIA GERAL DO MUNICÍPIO				
Código	Especificação	F.R.-C.A.	Elemento	Modalidade	Grupo	Categoria Econômica
3.0.00.00	DESPESAS CORRENTES					163.995,00
3.1.00.00	PESSOAL E ENCARGOS SOCIAIS				94.917,38	
3.1.90.00	APLICAÇÕES DIRETAS			94.917,38		
3.1.90.04	CONTRATAÇÃO POR TEMPO DETERMINADO	1.500.00.999.000	7.086,41			
3.1.90.11	VENCIMENTOS E VANTAGENS FIXAS - PESSOAL CIVIL	1.500.00.999.000	77.910,00			
3.1.90.13	OBRIGAÇÕES PATRONAIS	1.500.00.999.000	9.920,97			
3.3.00.00	OUTRAS DESPESAS CORRENTES				69.077,62	
3.3.90.00	APLICAÇÕES DIRETAS			69.077,62		
3.3.90.30	MATERIAL DE CONSUMO	1.500.00.999.000	5.300,00			
3.3.90.35	SERVIÇOS DE CONSULTORIA	1.500.00.999.000	14.172,80			
3.3.90.36	OUTROS SERVIÇOS DE TERCEIROS - PESSOA FÍSICA	1.500.00.999.000	42.518,41			
3.3.90.39	OUTROS SERVIÇOS DE TERCEIROS - PESSOA JURÍDICA	1.500.00.999.000	7.086,41			
<b>TOTAL</b>						<b>163.995,00</b>

(Continua na página seguinte)



**LOA 2026**

**SEBASTIÃO BARROS - PI**



**PREF. MUN. DE SEBASTIAO BARROS**

AV. PRIMEIRO DE JANEIRO, S/N - CNPJ:016128050001-59

Orçamento Programa - Exercício de 2026

Anexo 02

Página 5

Lei: , Data:

**NATUREZA DA DESPESA POR ORGÃO**

PODER ORGÃO						
02 PODER EXECUTIVO						
04 SEC. MUN. DE ADMINISTRAÇÃO E FINANÇAS						
Código	Especificação	F.R.-C.A.	Elemento	Modalidade	Grupo	Categoria Económica
3.0.00.00	DESPESAS CORRENTES					5.573.315,05
3.1.00.00	PESSOAL E ENCARGOS SOCIAIS				1.892.630,48	
3.1.90.00	APLICAÇÕES DIRETAS			1.725.680,48		
3.1.90.04	CONTRATAÇÃO POR TEMPO DETERMINADO	1.500.00.999.000	54.565,30			
3.1.90.04	CONTRATAÇÃO POR TEMPO DETERMINADO	1.700.05.999.000	5.565,00			
3.1.90.11	VENCIMENTOS E VANTAGENS FIXAS - PESSOAL CIVIL	1.500.00.999.000	1.094.046,16			
3.1.90.11	VENCIMENTOS E VANTAGENS FIXAS - PESSOAL CIVIL	1.700.05.999.000	38.955,00			
3.1.90.11	VENCIMENTOS E VANTAGENS FIXAS - PESSOAL CIVIL	1.899.05.999.000	1.224,30			
3.1.90.13	OBRIGAÇÕES PATRONAIS	1.500.00.999.000	175.777,58			
3.1.90.13	OBRIGAÇÕES PATRONAIS	1.899.05.999.000	244,86			
3.1.90.91	SENTENÇAS JUDICIAIS	1.500.00.999.000	274.087,28			
3.1.90.91	SENTENÇAS JUDICIAIS	1.544.00.999.000	10.000,00			
3.1.90.92	DESPESAS DE EXERCÍCIOS ANTERIORES	1.500.00.999.000	61.215,00			
3.1.90.92	DESPESAS DE EXERCÍCIOS ANTERIORES	1.544.00.999.000	10.000,00			
3.1.91.00	APLICAÇÕES DIRETAS- INTRA-ORÇAMENTÁRIAS			166.950,00		
3.1.91.13	OBRIGAÇÕES PATRONAIS	1.500.00.999.000	166.950,00			
3.2.00.00	JUROS E ENCARGOS DA DÍVIDA				2.834,57	
3.2.90.00	APLICAÇÕES DIRETAS			2.834,57		
3.2.90.21	JUROS SOBRE A DÍVIDA POR CONTRATO	1.500.00.999.000	2.834,57			
3.3.00.00	OUTRAS DESPESAS CORRENTES				3.677.850,00	
3.3.90.00	APLICAÇÕES DIRETAS			3.677.850,00		
3.3.90.14	DIÁRIAS - CIVIL	1.500.00.999.000	123.007,36			
3.3.90.14	DIÁRIAS - CIVIL	1.899.05.999.000	612,15			
3.3.90.30	MATERIAL DE CONSUMO	1.500.00.999.000	895.158,73			
3.3.90.30	MATERIAL DE CONSUMO	1.706.05.999.000	16.695,00			
3.3.90.30	MATERIAL DE CONSUMO	1.710.05.999.000	5.300,00			
3.3.90.30	MATERIAL DE CONSUMO	1.750.05.999.000	13.780,00			
3.3.90.30	MATERIAL DE CONSUMO	1.899.05.999.000	11.130,00			
3.3.90.35	SERVIÇOS DE CONSULTORIA	1.500.00.999.000	504.349,70			
3.3.90.36	OUTROS SERVIÇOS DE TERCEIROS - PESSOA FÍSICA	1.500.00.999.000	613.433,63			
3.3.90.36	OUTROS SERVIÇOS DE TERCEIROS - PESSOA FÍSICA	1.700.05.999.000	55.650,00			
3.3.90.36	OUTROS SERVIÇOS DE TERCEIROS - PESSOA FÍSICA	1.706.05.999.000	16.695,00			
3.3.90.36	OUTROS SERVIÇOS DE TERCEIROS - PESSOA FÍSICA	1.710.05.999.000	5.300,00			
3.3.90.36	OUTROS SERVIÇOS DE TERCEIROS - PESSOA FÍSICA	1.750.05.999.000	2.571,03			
3.3.90.36	OUTROS SERVIÇOS DE TERCEIROS - PESSOA FÍSICA	1.899.05.999.000	12.243,00			
3.3.90.39	OUTROS SERVIÇOS DE TERCEIROS - PESSOA JURÍDICA	1.500.00.999.000	919.352,77			
3.3.90.39	OUTROS SERVIÇOS DE TERCEIROS - PESSOA JURÍDICA	1.700.05.999.000	55.650,00			
3.3.90.39	OUTROS SERVIÇOS DE TERCEIROS - PESSOA JURÍDICA	1.704.05.999.000	5.300,00			
3.3.90.39	OUTROS SERVIÇOS DE TERCEIROS - PESSOA JURÍDICA	1.706.05.999.000	16.695,00			

(Continua na página seguinte)

**LOA 2026****SEBASTIÃO BARROS - PI**

**PREF. MUN. DE SEBASTIAO BARROS**  
 AV. PRIMEIRO DE JANEIRO, S/N - CNPJ:016128050001-59

Orçamento Programa - Exercício de 2026

Anexo 02

Página 6

Lei: , Data:

**NATUREZA DA DESPESA POR ORGÃO**

PODER ORGÃO						
02 PODER EXECUTIVO						
04 SEC. MUN. DE ADMINISTRAÇÃO E FINANÇAS						
Código	Especificação	F.R.-C.A.	Elemento	Modalidade	Grupo	Categoria Económica
3.3.90.39	OUTROS SERVIÇOS DE TERCEIROS - PESSOA JURÍDICA	1.710.05.999.000	5.300,00			
3.3.90.39	OUTROS SERVIÇOS DE TERCEIROS - PESSOA JURÍDICA	1.750.05.999.000	5.142,06			
3.3.90.39	OUTROS SERVIÇOS DE TERCEIROS - PESSOA JURÍDICA	1.899.05.999.000	36.729,00			
3.3.90.40	SERVIÇOS DE TECNOLOGIA DA INFORMAÇÃO E COMUNICAÇÃO	1.500.00.999.000	89.040,00			
3.3.90.47	OBRIGAÇÕES TRIBUTÁRIAS E CONTRIBUTIVAS	1.500.00.999.000	173.327,77			
3.3.90.91	SENTENÇAS JUDICIAIS	1.544.00.999.000	10.000,00			
3.3.90.92	DESPESAS DE EXERCÍCIOS ANTERIORES	1.500.00.999.000	75.387,80			
3.3.90.92	DESPESAS DE EXERCÍCIOS ANTERIORES	1.544.00.999.000	10.000,00			
4.0.00.00	DESPESAS DE CAPITAL					916.807,20
4.4.00.00	INVESTIMENTOS				302.537,20	
4.4.90.00	APLICAÇÕES DIRETAS			302.537,20		
4.4.90.51	OBRAS E INSTALAÇÕES	1.700.05.999.000	33.390,00			
4.4.90.51	OBRAS E INSTALAÇÕES	1.704.05.999.000	166.950,00			
4.4.90.51	OBRAS E INSTALAÇÕES	1.706.05.999.000	16.695,00			
4.4.90.51	OBRAS E INSTALAÇÕES	1.710.05.999.000	5.300,00			
4.4.90.51	OBRAS E INSTALAÇÕES	1.720.05.999.000	2.120,00			
4.4.90.51	OBRAS E INSTALAÇÕES	1.750.05.999.000	3.495,31			
4.4.90.51	OBRAS E INSTALAÇÕES	1.899.05.999.000	5.565,00			
4.4.90.52	EQUIPAMENTOS E MATERIAL PERMANENTE	1.500.00.999.000	15.560,48			
4.4.90.52	EQUIPAMENTOS E MATERIAL PERMANENTE	1.700.05.999.000	33.390,00			
4.4.90.52	EQUIPAMENTOS E MATERIAL PERMANENTE	1.710.05.999.000	5.300,00			
4.4.90.52	EQUIPAMENTOS E MATERIAL PERMANENTE	1.720.05.999.000	2.120,00			
4.4.90.52	EQUIPAMENTOS E MATERIAL PERMANENTE	1.899.05.999.000	5.565,00			
4.4.90.93	INDENIZAÇÕES E RESTITUIÇÕES	1.500.00.999.000	7.086,41			
4.6.00.00	AMORTIZAÇÃO DA DÍVIDA				614.270,00	
4.6.90.00	APLICAÇÕES DIRETAS			614.270,00		
4.6.90.71	PRINCIPAL DA DÍVIDA CONTRATUAL RESGATADO	1.500.00.999.000	612.150,00			
4.6.90.71	PRINCIPAL DA DÍVIDA CONTRATUAL RESGATADO	1.720.05.999.000	2.120,00			
<b>TOTAL</b>						<b>6.490.122,25</b>

(Continua na página seguinte)



**LOA 2026**

**SEBASTIÃO BARROS - PI**



**PREF. MUN. DE SEBASTIAO BARROS**  
AV. PRIMEIRO DE JANEIRO, S/N - CNPJ:016128050001-59

Orçamento Programa - Exercício de 2026  
Anexo 02  
Página 7  
Lei: , Data:

**NATUREZA DA DESPESA POR ORGÃO**

PODER ORGÃO						
02 PODER EXECUTIVO						
05 FUNDO MUNICIPAL DE SAÚDE - FMS						
Código	Especificação	F.R.-C.A.	Elemento	Modalidade	Grupo	Categoria Econômica
3.0.00.00	DESPESAS CORRENTES					7.162.126,44
3.1.00.00	PESSOAL E ENCARGOS SOCIAIS				3.231.781,72	
3.1.90.00	APLICAÇÕES DIRETAS			2.986.921,72		
3.1.90.04	CONTRATAÇÃO POR TEMPO DETERMINADO	1.500.00.300.000	159.869,24			
3.1.90.04	CONTRATAÇÃO POR TEMPO DETERMINADO	1.600.02.999.000	68.029,32			
3.1.90.04	CONTRATAÇÃO POR TEMPO DETERMINADO	1.604.02.999.000	708,63			
3.1.90.04	CONTRATAÇÃO POR TEMPO DETERMINADO	1.605.02.999.000	33.390,00			
3.1.90.04	CONTRATAÇÃO POR TEMPO DETERMINADO	1.621.02.999.000	7.070,34			
3.1.90.11	VENCIMENTOS E VANTAGENS FIXAS - PESSOAL CIVIL	1.500.00.300.000	1.256.100,00			
3.1.90.11	VENCIMENTOS E VANTAGENS FIXAS - PESSOAL CIVIL	1.600.02.999.000	565.668,82			
3.1.90.11	VENCIMENTOS E VANTAGENS FIXAS - PESSOAL CIVIL	1.604.02.999.000	311.064,42			
3.1.90.11	VENCIMENTOS E VANTAGENS FIXAS - PESSOAL CIVIL	1.605.02.999.000	63.600,00			
3.1.90.11	VENCIMENTOS E VANTAGENS FIXAS - PESSOAL CIVIL	1.621.02.999.000	9.512,81			
3.1.90.11	VENCIMENTOS E VANTAGENS FIXAS - PESSOAL CIVIL	1.899.05.999.000	5.300,00			
3.1.90.13	OBRIGAÇÕES PATRONAIS	1.500.00.300.000	229.599,44			
3.1.90.13	OBRIGAÇÕES PATRONAIS	1.600.02.999.000	54.565,28			
3.1.90.13	OBRIGAÇÕES PATRONAIS	1.604.02.999.000	10.600,00			
3.1.90.13	OBRIGAÇÕES PATRONAIS	1.621.02.999.000	128,56			
3.1.90.13	OBRIGAÇÕES PATRONAIS	1.899.05.999.000	244,86			
3.1.90.16	OUTRAS DESPESAS VARIÁVEIS - PESSOAL CIVIL	1.500.00.300.000	44.520,00			
3.1.90.16	OUTRAS DESPESAS VARIÁVEIS - PESSOAL CIVIL	1.600.02.999.000	55.650,00			
3.1.90.91	SENTENÇAS JUDICIAIS	1.500.00.300.000	111.300,00			
3.1.91.00	APLICAÇÕES DIRETAS- INTRA-ORÇAMENTÁRIAS			244.860,00		
3.1.91.13	OBRIGAÇÕES PATRONAIS	1.500.00.300.000	133.560,00			
3.1.91.13	OBRIGAÇÕES PATRONAIS	1.600.02.999.000	111.300,00			
3.3.00.00	OUTRAS DESPESAS CORRENTES				3.930.344,72	
3.3.90.00	APLICAÇÕES DIRETAS			3.900.581,82		
3.3.90.14	DIÁRIAS - CIVIL	1.500.00.300.000	75.974,57			
3.3.90.14	DIÁRIAS - CIVIL	1.600.02.999.000	59.901,84			
3.3.90.14	DIÁRIAS - CIVIL	1.604.02.999.000	11.338,24			
3.3.90.14	DIÁRIAS - CIVIL	1.621.02.999.000	28.281,33			
3.3.90.14	DIÁRIAS - CIVIL	1.899.05.999.000	244,86			
3.3.90.30	MATERIAL DE CONSUMO	1.500.00.300.000	705.542,08			
3.3.90.30	MATERIAL DE CONSUMO	1.600.02.999.000	906.907,00			
3.3.90.30	MATERIAL DE CONSUMO	1.604.02.999.000	7.420,00			
3.3.90.30	MATERIAL DE CONSUMO	1.621.02.999.000	134.979,08			
3.3.90.30	MATERIAL DE CONSUMO	1.899.05.999.000	12.243,00			
3.3.90.33	PASSAGENS E DESPESAS COM LOCOMOÇÃO	1.500.00.300.000	26.361,41			
3.3.90.33	PASSAGENS E DESPESAS COM LOCOMOÇÃO	1.600.02.999.000	32.597,45			

(Continua na página seguinte)

**LOA 2026****SEBASTIÃO BARROS - PI**

**PREF. MUN. DE SEBASTIAO BARROS**  
 AV. PRIMEIRO DE JANEIRO, S/N - CNPJ:016128050001-59

Orçamento Programa - Exercício de 2026  
 Anexo 02  
 Página 8  
 Lei: , Data:

**NATUREZA DA DESPESA POR ORGÃO**

PODER ORGÃO						
02. PODER EXECUTIVO						
05 FUNDO MUNICIPAL DE SAÚDE - FMS						
Código	Especificação	F.R.-C.A.	Elemento	Modalidade	Grupo	Categoria Econômica
3.3.90.33	PASSAGENS E DESPESAS COM LOCOMOÇÃO	1.604.02.999.000	708,63			
3.3.90.33	PASSAGENS E DESPESAS COM LOCOMOÇÃO	1.621.02.999.000	8.625,75			
3.3.90.36	OUTROS SERVIÇOS DE TERCEIROS - PESSOA FÍSICA	1.500.00.300.000	381.794,91			
3.3.90.36	OUTROS SERVIÇOS DE TERCEIROS - PESSOA FÍSICA	1.600.02.999.000	372.855,00			
3.3.90.36	OUTROS SERVIÇOS DE TERCEIROS - PESSOA FÍSICA	1.604.02.999.000	55.650,00			
3.3.90.36	OUTROS SERVIÇOS DE TERCEIROS - PESSOA FÍSICA	1.605.02.999.000	26.500,00			
3.3.90.36	OUTROS SERVIÇOS DE TERCEIROS - PESSOA FÍSICA	1.621.02.999.000	8.625,75			
3.3.90.36	OUTROS SERVIÇOS DE TERCEIROS - PESSOA FÍSICA	1.899.05.999.000	11.786,67			
3.3.90.39	OUTROS SERVIÇOS DE TERCEIROS - PESSOA JURÍDICA	1.500.00.300.000	460.777,75			
3.3.90.39	OUTROS SERVIÇOS DE TERCEIROS - PESSOA JURÍDICA	1.600.02.999.000	278.250,00			
3.3.90.39	OUTROS SERVIÇOS DE TERCEIROS - PESSOA JURÍDICA	1.601.02.999.000	5.300,00			
3.3.90.39	OUTROS SERVIÇOS DE TERCEIROS - PESSOA JURÍDICA	1.604.02.999.000	55.650,00			
3.3.90.39	OUTROS SERVIÇOS DE TERCEIROS - PESSOA JURÍDICA	1.621.02.999.000	77.130,90			
3.3.90.39	OUTROS SERVIÇOS DE TERCEIROS - PESSOA JURÍDICA	1.899.05.999.000	3.339,00			
3.3.90.40	SERVIÇOS DE TECNOLOGIA DA INFORMAÇÃO E COMUNICAÇÃO	1.500.00.300.000	5.565,00			
3.3.90.40	SERVIÇOS DE TECNOLOGIA DA INFORMAÇÃO E COMUNICAÇÃO	1.600.02.999.000	5.565,00			
3.3.90.47	OBRIGAÇÕES TRIBUTÁRIAS E CONTRIBUTIVAS	1.500.00.300.000	43.227,04			
3.3.90.47	OBRIGAÇÕES TRIBUTÁRIAS E CONTRIBUTIVAS	1.600.02.999.000	2.834,56			
3.3.90.48	OUTROS AUXÍLIOS FINANCEIROS A PESSOAS FÍSICAS	1.500.00.300.000	50.085,00			
3.3.90.48	OUTROS AUXÍLIOS FINANCEIROS A PESSOAS FÍSICAS	1.600.02.999.000	44.520,00			
3.3.95.00	APLICAÇÃO DIRETA À CONTA DE RECURSOS DE QUE TRATAM OS §			29.762,90		
3.3.95.92	DESPESAS DE EXERCÍCIOS ANTERIORES	1.500.00.300.000	15.590,08			
3.3.95.92	DESPESAS DE EXERCÍCIOS ANTERIORES	1.600.02.999.000	14.172,82			
4.0.00.00	DESPESAS DE CAPITAL					1.981.605,20
4.4.00.00	INVESTIMENTOS				1.977.353,37	
4.4.90.00	APLICAÇÕES DIRETAS			1.977.353,37		
4.4.90.30	MATERIAL DE CONSUMO	1.500.00.300.000	14.172,80			
4.4.90.30	MATERIAL DE CONSUMO	1.600.02.999.000	14.172,80			
4.4.90.33	PASSAGENS E DESPESAS COM LOCOMOÇÃO	1.500.00.300.000	2.834,57			
4.4.90.33	PASSAGENS E DESPESAS COM LOCOMOÇÃO	1.600.02.999.000	2.125,91			
4.4.90.36	OUTROS SERVIÇOS DE TERCEIROS - PESSOA FÍSICA	1.500.00.300.000	4.251,85			
4.4.90.36	OUTROS SERVIÇOS DE TERCEIROS - PESSOA FÍSICA	1.600.02.999.000	14.172,80			
4.4.90.39	OUTROS SERVIÇOS DE TERCEIROS - PESSOA JURÍDICA	1.500.00.300.000	159.000,00			
4.4.90.39	OUTROS SERVIÇOS DE TERCEIROS - PESSOA JURÍDICA	1.600.02.999.000	8.503,68			
4.4.90.51	OBRAS E INSTALAÇÕES	1.500.00.300.000	318.000,00			
4.4.90.51	OBRAS E INSTALAÇÕES	1.601.02.999.000	642.757,50			
4.4.90.51	OBRAS E INSTALAÇÕES	1.603.02.999.000	27.825,00			
4.4.90.51	OBRAS E INSTALAÇÕES	1.631.02.999.000	88.825,13			

(Continua na página seguinte)



**LOA 2026**

**SEBASTIÃO BARROS - PI**



**PREF. MUN. DE SEBASTIAO BARROS**

AV. PRIMEIRO DE JANEIRO, S/N - CNPJ:016128050001-59

Orçamento Programa - Exercício de 2026

Anexo 02

Página 9

Lei: , Data:

**NATUREZA DA DESPESA POR ORGÃO**

PODER		02 PODER EXECUTIVO				
ORGÃO		05 FUNDO MUNICIPAL DE SAÚDE - FMS				
Código	Especificação	F.R.-C.A.	Elemento	Modalidade	Grupo	Categoria Econômica
4.4.90.51	OBRAS E INSTALAÇÕES	1.899.05.999.000	5.565,00			
4.4.90.52	EQUIPAMENTOS E MATERIAL PERMANENTE	1.500.00.300.000	135.695,86			
4.4.90.52	EQUIPAMENTOS E MATERIAL PERMANENTE	1.600.02.999.000	403.162,72			
4.4.90.52	EQUIPAMENTOS E MATERIAL PERMANENTE	1.603.02.999.000	27.825,00			
4.4.90.52	EQUIPAMENTOS E MATERIAL PERMANENTE	1.631.02.999.000	88.825,04			
4.4.90.52	EQUIPAMENTOS E MATERIAL PERMANENTE	1.899.05.999.000	3.339,00			
4.4.90.61	AQUISIÇÃO DE IMÓVEIS	1.500.00.300.000	14.172,80			
4.4.90.93	INDENIZAÇÕES E RESTITUIÇÕES	1.500.00.300.000	1.417,28			
4.4.90.93	INDENIZAÇÕES E RESTITUIÇÕES	1.600.02.999.000	708,63			
4.5.00.00	INVERSÕES FINANCEIRAS				4.251,83	
4.5.90.00	APLICAÇÕES DIRETAS			4.251,83		
4.5.90.61	AQUISIÇÃO DE IMÓVEIS	1.500.00.300.000	708,63			
4.5.90.61	AQUISIÇÃO DE IMÓVEIS	1.600.02.999.000	3.543,20			
<b>TOTAL</b>						<b>9.143.731,64</b>

(Continua na página seguinte)

**LOA 2026****SEBASTIÃO BARROS - PI**

**PREF. MUN. DE SEBASTIAO BARROS**  
 AV. PRIMEIRO DE JANEIRO, S/N - CNPJ:016128050001-59

Orçamento Programa - Exercício de 2026

Anexo 02

Página 10

Lei: , Data:

**NATUREZA DA DESPESA POR ORGÃO**

PODER		02 PODER EXECUTIVO					
ORGÃO		06 SEC.MUN.DE INFRA ESTRUTURA E SERVIÇOS PÚBLICO E DESENV.URBAN					
Código	Especificação	F.R.-C.A.	Elemento	Modalidade	Grupo	Categoria Econômica	
3.0.00.00	DESPESAS CORRENTES						1.815.486,08
3.1.00.00	PESSOAL E ENCARGOS SOCIAIS				301.495,15		
3.1.90.00	APLICAÇÕES DIRETAS			301.495,15			
3.1.90.04	CONTRATAÇÃO POR TEMPO DETERMINADO	1.500.00.999.000	9.920,97				
3.1.90.11	VENCIMENTOS E VANTAGENS FIXAS - PESSOAL CIVIL	1.500.00.999.000	277.050,00				
3.1.90.13	OBRIGAÇÕES PATRONAIS	1.500.00.999.000	13.464,18				
3.1.90.13	OBRIGAÇÕES PATRONAIS	1.721.05.999.000	1.060,00				
3.3.00.00	OUTRAS DESPESAS CORRENTES				1.513.990,93		
3.3.90.00	APLICAÇÕES DIRETAS			1.513.990,93			
3.3.90.14	DIÁRIAS - CIVIL	1.500.00.999.000	14.172,80				
3.3.90.30	MATERIAL DE CONSUMO	1.500.00.999.000	710.934,43				
3.3.90.30	MATERIAL DE CONSUMO	1.721.05.999.000	1.060,00				
3.3.90.30	MATERIAL DE CONSUMO	1.751.05.999.000	7.086,42				
3.3.90.30	MATERIAL DE CONSUMO	1.754.05.999.000	2.120,00				
3.3.90.33	PASSAGENS E DESPESAS COM LOCOMOÇÃO	1.500.00.999.000	3.543,19				
3.3.90.35	SERVIÇOS DE CONSULTORIA	1.500.00.999.000	1.417,28				
3.3.90.36	OUTROS SERVIÇOS DE TERCEIROS - PESSOA FÍSICA	1.500.00.999.000	158.409,78				
3.3.90.36	OUTROS SERVIÇOS DE TERCEIROS - PESSOA FÍSICA	1.721.05.999.000	1.060,00				
3.3.90.36	OUTROS SERVIÇOS DE TERCEIROS - PESSOA FÍSICA	1.751.05.999.000	12.046,88				
3.3.90.36	OUTROS SERVIÇOS DE TERCEIROS - PESSOA FÍSICA	1.754.05.999.000	2.120,00				
3.3.90.39	OUTROS SERVIÇOS DE TERCEIROS - PESSOA JURÍDICA	1.500.00.999.000	575.973,74				
3.3.90.39	OUTROS SERVIÇOS DE TERCEIROS - PESSOA JURÍDICA	1.721.05.999.000	1.060,00				
3.3.90.39	OUTROS SERVIÇOS DE TERCEIROS - PESSOA JURÍDICA	1.751.05.999.000	13.780,00				
3.3.90.39	OUTROS SERVIÇOS DE TERCEIROS - PESSOA JURÍDICA	1.754.05.999.000	2.120,00				
3.3.90.47	OBRIGAÇÕES TRIBUTÁRIAS E CONTRIBUTIVAS	1.500.00.999.000	7.086,41				
4.0.00.00	DESPESAS DE CAPITAL						1.809.291,12
4.4.00.00	INVESTIMENTOS				1.809.291,12		
4.4.90.00	APLICAÇÕES DIRETAS			1.809.291,12			
4.4.90.30	MATERIAL DE CONSUMO	1.500.00.999.000	141,73				
4.4.90.39	OUTROS SERVIÇOS DE TERCEIROS - PESSOA JURÍDICA	1.500.00.999.000	56.691,22				
4.4.90.51	OBRAS E INSTALAÇÕES	1.500.00.999.000	375.476,12				
4.4.90.51	OBRAS E INSTALAÇÕES	1.700.05.999.000	1.022.803,77				
4.4.90.51	OBRAS E INSTALAÇÕES	1.701.05.999.000	264.389,57				
4.4.90.51	OBRAS E INSTALAÇÕES	1.721.05.999.000	1.060,00				
4.4.90.51	OBRAS E INSTALAÇÕES	1.754.05.999.000	2.120,00				
4.4.90.52	EQUIPAMENTOS E MATERIAL PERMANENTE	1.500.00.999.000	26.361,43				
4.4.90.52	EQUIPAMENTOS E MATERIAL PERMANENTE	1.701.05.999.000	55.650,00				
4.4.90.52	EQUIPAMENTOS E MATERIAL PERMANENTE	1.721.05.999.000	1.060,00				
4.4.90.52	EQUIPAMENTOS E MATERIAL PERMANENTE	1.754.05.999.000	2.120,00				

(Continua na página seguinte)



**LOA 2026**

**SEBASTIÃO BARROS - PI**



**PREF. MUN. DE SEBASTIAO BARROS**

AV. PRIMEIRO DE JANEIRO, S/N - CNPJ:016128050001-59

Orçamento Programa - Exercício de 2026

Anexo 02

Página 11

Lei: , Data:

**NATUREZA DA DESPESA POR ORGÃO**

Código	Especificação	F.R.-C.A.	Elemento	Modalidade	Grupo	Categoria Econômica
PODER	02 PODER EXECUTIVO					
ORGÃO	06 SEC.MUN.DE INFRA ESTRUTURA E SERVIÇOS PÚBLICO E DESENV.URBAN					
4.4.90.61	AQUISIÇÃO DE IMÓVEIS	1.500.00.999.000	1.417,28			
<b>TOTAL</b>						<b>3.624.777,20</b>

(Continua na página seguinte)

**LOA 2026****SEBASTIÃO BARROS - PI**

**PREF. MUN. DE SEBASTIAO BARROS**  
 AV. PRIMEIRO DE JANEIRO, S/N - CNPJ:016128050001-59

Orçamento Programa - Exercício de 2026

Anexo 02

Página 12

Lei: , Data:

**NATUREZA DA DESPESA POR ORGÃO**

PODER ORGÃO						
02 PODER EXECUTIVO						
07 SECRETARIA MUNICIPAL DE EDUCAÇÃO						
Código	Especificação	F.R.-C.A.	Elemento	Modalidade	Grupo	Categoria Econômica
3.0.00.00	DESPESAS CORRENTES					4.422.204,01
3.1.00.00	PESSOAL E ENCARGOS SOCIAIS				1.720.267,65	
3.1.90.00	APLICAÇÕES DIRETAS			1.497.667,65		
3.1.90.04	CONTRATAÇÃO POR TEMPO DETERMINADO	1.500.00.200.000	99.103,41			
3.1.90.04	CONTRATAÇÃO POR TEMPO DETERMINADO	1.599.05.999.000	2.120,00			
3.1.90.11	VENCIMENTOS E VANTAGENS FIXAS - PESSOAL CIVIL	1.500.00.200.000	1.264.643,08			
3.1.90.11	VENCIMENTOS E VANTAGENS FIXAS - PESSOAL CIVIL	1.599.05.999.000	2.120,00			
3.1.90.13	OBRIGAÇÕES PATRONAIS	1.500.00.200.000	126.137,96			
3.1.90.91	SENTENÇAS JUDICIAIS	1.500.00.200.000	3.543,20			
3.1.91.00	APLICAÇÕES DIRETAS- INTRA-ORÇAMENTÁRIAS			222.600,00		
3.1.91.13	OBRIGAÇÕES PATRONAIS	1.500.00.200.000	222.600,00			
3.3.00.00	OUTRAS DESPESAS CORRENTES				2.701.936,36	
3.3.50.00	TRANSFERÊNCIAS A INSTITUIÇÕES PRIVADAS SEM FINS LUCRATIV			1.417,28		
3.3.50.43	SUBVENÇÕES SOCIAIS	1.500.00.200.000	1.417,28			
3.3.90.00	APLICAÇÕES DIRETAS			2.700.519,08		
3.3.90.14	DIÁRIAS - CIVIL	1.500.00.200.000	30.460,98			
3.3.90.14	DIÁRIAS - CIVIL	1.550.01.999.000	10.600,00			
3.3.90.14	DIÁRIAS - CIVIL	1.599.05.999.000	2.120,00			
3.3.90.30	MATERIAL DE CONSUMO	1.500.00.200.000	770.042,08			
3.3.90.30	MATERIAL DE CONSUMO	1.544.00.999.000	16.695,00			
3.3.90.30	MATERIAL DE CONSUMO	1.545.05.999.000	2.120,00			
3.3.90.30	MATERIAL DE CONSUMO	1.550.01.999.000	116.600,00			
3.3.90.30	MATERIAL DE CONSUMO	1.551.01.999.000	758,96			
3.3.90.30	MATERIAL DE CONSUMO	1.552.01.999.000	192.390,00			
3.3.90.30	MATERIAL DE CONSUMO	1.553.01.999.000	22.684,00			
3.3.90.30	MATERIAL DE CONSUMO	1.569.01.999.000	1.677,21			
3.3.90.30	MATERIAL DE CONSUMO	1.599.05.999.000	2.120,00			
3.3.90.31	PREMIAÇÕES CULTURAIS, ARTÍSTICAS, CIENTÍFICAS, DESPORTIV	1.500.00.200.000	1.771,59			
3.3.90.33	PASSAGENS E DESPESAS COM LOCOMOÇÃO	1.500.00.200.000	15.235,75			
3.3.90.33	PASSAGENS E DESPESAS COM LOCOMOÇÃO	1.550.01.999.000	2.125,89			
3.3.90.33	PASSAGENS E DESPESAS COM LOCOMOÇÃO	1.553.01.999.000	54.060,00			
3.3.90.33	PASSAGENS E DESPESAS COM LOCOMOÇÃO	1.570.05.999.000	21.967,86			
3.3.90.33	PASSAGENS E DESPESAS COM LOCOMOÇÃO	1.599.05.999.000	2.120,00			
3.3.90.35	SERVIÇOS DE CONSULTORIA	1.500.00.200.000	17.716,00			
3.3.90.36	OUTROS SERVIÇOS DE TERCEIROS - PESSOA FÍSICA	1.500.00.200.000	223.327,28			
3.3.90.36	OUTROS SERVIÇOS DE TERCEIROS - PESSOA FÍSICA	1.544.00.999.000	16.695,00			
3.3.90.36	OUTROS SERVIÇOS DE TERCEIROS - PESSOA FÍSICA	1.545.05.999.000	2.120,00			
3.3.90.36	OUTROS SERVIÇOS DE TERCEIROS - PESSOA FÍSICA	1.550.01.999.000	37.100,00			
3.3.90.36	OUTROS SERVIÇOS DE TERCEIROS - PESSOA FÍSICA	1.553.01.999.000	18.059,28			

(Continua na página seguinte)



**LOA 2026**

**SEBASTIÃO BARROS - PI**



**PREF. MUN. DE SEBASTIAO BARROS**

AV. PRIMEIRO DE JANEIRO, S/N - CNPJ:016128050001-59

Orçamento Programa - Exercício de 2026

Anexo 02

Página 13

Lei: , Data:

**NATUREZA DA DESPESA POR ORGÃO**

PODER ORGÃO						
02 PODER EXECUTIVO						
07 SECRETARIA MUNICIPAL DE EDUCAÇÃO						
Código	Especificação	F.R.-C.A.	Elemento	Modalidade	Grupo	Categoria Econômica
3.3.90.36	OUTROS SERVIÇOS DE TERCEIROS - PESSOA FÍSICA	1.569.01.999.000	5.300,00			
3.3.90.36	OUTROS SERVIÇOS DE TERCEIROS - PESSOA FÍSICA	1.599.05.999.000	4.240,00			
3.3.90.39	OUTROS SERVIÇOS DE TERCEIROS - PESSOA JURÍDICA	1.500.00.200.000	792.186,51			
3.3.90.39	OUTROS SERVIÇOS DE TERCEIROS - PESSOA JURÍDICA	1.544.00.999.000	31.326,17			
3.3.90.39	OUTROS SERVIÇOS DE TERCEIROS - PESSOA JURÍDICA	1.545.05.999.000	2.120,00			
3.3.90.39	OUTROS SERVIÇOS DE TERCEIROS - PESSOA JURÍDICA	1.550.01.999.000	42.930,00			
3.3.90.39	OUTROS SERVIÇOS DE TERCEIROS - PESSOA JURÍDICA	1.551.01.999.000	2.120,00			
3.3.90.39	OUTROS SERVIÇOS DE TERCEIROS - PESSOA JURÍDICA	1.553.01.999.000	36.079,28			
3.3.90.39	OUTROS SERVIÇOS DE TERCEIROS - PESSOA JURÍDICA	1.569.01.999.000	5.300,00			
3.3.90.39	OUTROS SERVIÇOS DE TERCEIROS - PESSOA JURÍDICA	1.576.05.999.000	143.100,00			
3.3.90.39	OUTROS SERVIÇOS DE TERCEIROS - PESSOA JURÍDICA	1.599.05.999.000	2.120,00			
3.3.90.47	OBRIGAÇÕES TRIBUTÁRIAS E CONTRIBUTIVAS	1.500.00.200.000	31.888,81			
3.3.90.92	DESPESAS DE EXERCÍCIOS ANTERIORES	1.500.00.200.000	14.172,80			
3.3.90.92	DESPESAS DE EXERCÍCIOS ANTERIORES	1.599.05.999.000	4.240,00			
3.3.90.93	INDENIZAÇÕES E RESTITUIÇÕES	1.500.00.200.000	708,63			
3.3.90.93	INDENIZAÇÕES E RESTITUIÇÕES	1.599.05.999.000	2.120,00			
4.0.00.00	DESPESAS DE CAPITAL					830.963,31
4.4.00.00	INVESTIMENTOS				830.467,26	
4.4.90.00	APLICAÇÕES DIRETAS			830.467,26		
4.4.90.30	MATERIAL DE CONSUMO	1.500.00.200.000	14.172,80			
4.4.90.51	OBRAS E INSTALAÇÕES	1.500.00.200.000	195.840,23			
4.4.90.51	OBRAS E INSTALAÇÕES	1.544.00.999.000	33.390,00			
4.4.90.51	OBRAS E INSTALAÇÕES	1.545.05.999.000	2.120,00			
4.4.90.51	OBRAS E INSTALAÇÕES	1.570.05.999.000	101.291,26			
4.4.90.51	OBRAS E INSTALAÇÕES	1.571.05.999.000	111.300,00			
4.4.90.51	OBRAS E INSTALAÇÕES	1.700.05.999.000	28.168,45			
4.4.90.51	OBRAS E INSTALAÇÕES	1.701.05.999.000	61.215,00			
4.4.90.52	EQUIPAMENTOS E MATERIAL PERMANENTE	1.500.00.200.000	86.383,23			
4.4.90.52	EQUIPAMENTOS E MATERIAL PERMANENTE	1.544.00.999.000	16.695,00			
4.4.90.52	EQUIPAMENTOS E MATERIAL PERMANENTE	1.545.05.999.000	2.120,00			
4.4.90.52	EQUIPAMENTOS E MATERIAL PERMANENTE	1.550.01.999.000	15.900,00			
4.4.90.52	EQUIPAMENTOS E MATERIAL PERMANENTE	1.551.01.999.000	758,94			
4.4.90.52	EQUIPAMENTOS E MATERIAL PERMANENTE	1.569.01.999.000	556,50			
4.4.90.52	EQUIPAMENTOS E MATERIAL PERMANENTE	1.570.05.999.000	99.340,85			
4.4.90.52	EQUIPAMENTOS E MATERIAL PERMANENTE	1.701.05.999.000	61.215,00			
4.5.00.00	INVERSÕES FINANCEIRAS				496,05	
4.5.90.00	APLICAÇÕES DIRETAS			496,05		
4.5.90.61	AQUISIÇÃO DE IMÓVEIS	1.500.00.200.000	496,05			

(Continua na página seguinte)

**LOA 2026****SEBASTIÃO BARROS - PI**

**PREF. MUN. DE SEBASTIAO BARROS**  
 AV. PRIMEIRO DE JANEIRO, S/N - CNPJ:016128050001-59

Orçamento Programa - Exercício de 2026

Anexo 02

Página 14

Lei: , Data:

**NATUREZA DA DESPESA POR ORGÃO**

PODER ORGÃO	02 PODER EXECUTIVO 07 SECRETARIA MUNICIPAL DE EDUCAÇÃO	Código	Especificação	F.R.-C.A.	Elemento	Modalidade	Grupo	Categoria Econômica
<b>TOTAL</b>								5.253.167,32

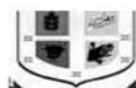

**PREF. MUN. DE SEBASTIAO BARROS**  
 AV. PRIMEIRO DE JANEIRO, S/N - CNPJ:016128050001-59

Orçamento Programa - Exercício de 2026

Anexo 02

Página 15

Lei: , Data:

**NATUREZA DA DESPESA POR ORGÃO**

PODER ORGÃO	02 PODER EXECUTIVO 09 SECRETARIA MUNICIPAL DE ASSISTÊNCIA SOCIAL E CIDADANIA	Código	Especificação	F.R.-C.A.	Elemento	Modalidade	Grupo	Categoria Econômica
								532.367,13
3.0.00.00 DESPESAS CORRENTES								
3.1.00.00 PESSOAL E ENCARGOS SOCIAIS								315.201,45
3.1.90.00 APLICAÇÕES DIRETAS								277.332,47
3.1.90.04 CONTRATAÇÃO POR TEMPO DETERMINADO								1.500.00.999.000 25.652,77
3.1.90.11 VENCIMENTOS E VANTAGENS FIXAS - PESSOAL CIVIL								1.500.00.999.000 199.547,46
3.1.90.11 VENCIMENTOS E VANTAGENS FIXAS - PESSOAL CIVIL								1.669.05.999.000 2.120,00
3.1.90.13 OBRIGAÇÕES PATRONAIS								1.500.00.999.000 43.652,24
3.1.90.13 OBRIGAÇÕES PATRONAIS								1.661.05.999.000 2.120,00
3.1.90.13 OBRIGAÇÕES PATRONAIS								1.669.05.999.000 2.120,00
3.1.90.92 DESPESAS DE EXERCÍCIOS ANTERIORES								1.661.05.999.000 2.120,00
3.1.91.00 APLICAÇÕES DIRETAS- INTRA-ORÇAMENTÁRIAS								37.868,98
3.1.91.13 OBRIGAÇÕES PATRONAIS								1.500.00.999.000 37.868,98
3.3.00.00 OUTRAS DESPESAS CORRENTES								217.165,68
3.3.90.00 APLICAÇÕES DIRETAS								217.165,68
3.3.90.14 DIÁRIAS - CIVIL								1.500.00.999.000 22.260,00
3.3.90.30 MATERIAL DE CONSUMO								1.500.00.999.000 3.684,93
3.3.90.30 MATERIAL DE CONSUMO								1.665.05.999.000 2.120,00
3.3.90.30 MATERIAL DE CONSUMO								1.669.05.999.000 2.120,00
3.3.90.32 MATERIAL, BEM OU SERVIÇO PARA DISTRIBUIÇÃO GRATUITA								1.500.00.999.000 1.417,28
3.3.90.33 PASSAGENS E DESPESAS COM LOCOMOÇÃO								1.500.00.999.000 708,63
3.3.90.35 SERVIÇOS DE CONSULTORIA								1.500.00.999.000 708,63
3.3.90.36 OUTROS SERVIÇOS DE TERCEIROS - PESSOA FÍSICA								1.500.00.999.000 28.428,14
3.3.90.36 OUTROS SERVIÇOS DE TERCEIROS - PESSOA FÍSICA								1.665.05.999.000 2.120,00
3.3.90.36 OUTROS SERVIÇOS DE TERCEIROS - PESSOA FÍSICA								1.669.05.999.000 2.120,00
3.3.90.39 OUTROS SERVIÇOS DE TERCEIROS - PESSOA JURÍDICA								1.500.00.999.000 18.572,02
3.3.90.39 OUTROS SERVIÇOS DE TERCEIROS - PESSOA JURÍDICA								1.669.05.999.000 2.120,00
3.3.90.47 OBRIGAÇÕES TRIBUTÁRIAS E CONTRIBUTIVAS								1.500.00.999.000 708,63
3.3.90.48 OUTROS AUXÍLIOS FINANCEIROS A PESSOAS FÍSICAS								1.500.00.999.000 16.695,00
3.3.90.92 DESPESAS DE EXERCÍCIOS ANTERIORES								1.500.00.999.000 113.382,42
4.0.00.00 DESPESAS DE CAPITAL								44.047,81
4.4.00.00 INVESTIMENTOS								44.047,81
4.4.90.00 APLICAÇÕES DIRETAS								44.047,81
4.4.90.51 OBRAS E INSTALAÇÕES								1.500.00.999.000 1.417,28
4.4.90.51 OBRAS E INSTALAÇÕES								1.665.05.999.000 2.120,00
4.4.90.52 EQUIPAMENTOS E MATERIAL PERMANENTE								1.500.00.999.000 2.267,64
4.4.90.52 EQUIPAMENTOS E MATERIAL PERMANENTE								1.665.05.999.000 6.360,00
4.4.90.52 EQUIPAMENTOS E MATERIAL PERMANENTE								1.669.05.999.000 2.120,00
4.4.90.52 EQUIPAMENTOS E MATERIAL PERMANENTE								1.755.05.999.000 29.762,89

(Continua na página seguinte)



**LOA 2026**

**SEBASTIÃO BARROS - PI**



**PREF. MUN. DE SEBASTIAO BARROS**

AV. PRIMEIRO DE JANEIRO, S/N - CNPJ:016128050001-59

Orçamento Programa - Exercício de 2026

Anexo 02

Página 16

Lei: , Data:

**NATUREZA DA DESPESA POR ORGÃO**

PODER ORGÃO						
02 PODER EXECUTIVO						
09 SECRETARIA MUNICIPAL DE ASSISTÊNCIA SOCIAL E CIDADANIA						
Código	Especificação	F.R.-C.A.	Elemento	Modalidade	Grupo	Categoria Econômica
<b>TOTAL</b>						576.414,94



**PREF. MUN. DE SEBASTIAO BARROS**

AV. PRIMEIRO DE JANEIRO, S/N - CNPJ:016128050001-59

Orçamento Programa - Exercício de 2026

Anexo 02

Página 17

Lei: , Data:

**NATUREZA DA DESPESA POR ORGÃO**

PODER ORGÃO						
02 PODER EXECUTIVO						
10 SEC.MUN.DE AGRICULTURA E RECURSOS HÍDRICOS						
Código	Especificação	F.R.-C.A.	Elemento	Modalidade	Grupo	Categoria Econômica
3.0.00.00	DESPESAS CORRENTES					108.950,31
3.1.00.00	PESSOAL E ENCARGOS SOCIAIS				83.688,81	
3.1.90.00	APLICAÇÕES DIRETAS			83.688,81		
3.1.90.04	CONTRATAÇÃO POR TEMPO DETERMINADO	1.500.00.999.000	29.054,24			
3.1.90.11	VENCIMENTOS E VANTAGENS FIXAS - PESSOAL CIVIL	1.500.00.999.000	51.800,00			
3.1.90.13	OBRIGAÇÕES PATRONAIS	1.500.00.999.000	2.834,57			
3.3.00.00	OUTRAS DESPESAS CORRENTES				25.261,50	
3.3.90.00	APLICAÇÕES DIRETAS			25.261,50		
3.3.90.14	DIÁRIAS - CIVIL	1.500.00.999.000	1.417,28			
3.3.90.30	MATERIAL DE CONSUMO	1.500.00.999.000	3.684,91			
3.3.90.31	PREMIAÇÕES CULTURAIS, ARTÍSTICAS, CIENTÍFICAS, DESPORTIVAS	1.500.00.999.000	708,63			
3.3.90.32	MATERIAL, BEM OU SERVIÇO PARA DISTRIBUIÇÃO GRATUITA	1.500.00.999.000	708,63			
3.3.90.35	SERVIÇOS DE CONSULTORIA	1.500.00.999.000	1.417,26			
3.3.90.36	OUTROS SERVIÇOS DE TERCEIROS - PESSOA FÍSICA	1.500.00.999.000	3.543,17			
3.3.90.39	OUTROS SERVIÇOS DE TERCEIROS - PESSOA JURÍDICA	1.500.00.999.000	13.072,99			
3.3.90.47	OBRIGAÇÕES TRIBUTÁRIAS E CONTRIBUTIVAS	1.500.00.999.000	708,63			
4.0.00.00	DESPESAS DE CAPITAL					143.188,76
4.4.00.00	INVESTIMENTOS				143.188,76	
4.4.90.00	APLICAÇÕES DIRETAS			143.188,76		
4.4.90.30	MATERIAL DE CONSUMO	1.500.00.999.000	708,63			
4.4.90.36	OUTROS SERVIÇOS DE TERCEIROS - PESSOA FÍSICA	1.500.00.999.000	708,63			
4.4.90.39	OUTROS SERVIÇOS DE TERCEIROS - PESSOA JURÍDICA	1.500.00.999.000	708,63			
4.4.90.51	OBRAS E INSTALAÇÕES	1.500.00.999.000	77.617,85			
4.4.90.51	OBRAS E INSTALAÇÕES	1.700.05.999.000	62.027,76			
4.4.90.52	EQUIPAMENTOS E MATERIAL PERMANENTE	1.500.00.999.000	1.417,26			
<b>TOTAL</b>						252.139,07

(Continua na página seguinte)

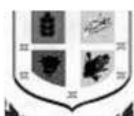
**LOA 2026****SEBASTIÃO BARROS - PI**

**PREF. MUN. DE SEBASTIAO BARROS**  
 AV. PRIMEIRO DE JANEIRO, S/N - CNPJ:016128050001-59

Orçamento Programa - Exercício de 2026  
 Anexo 02  
 Página 18  
 Lei: , Data:

**NATUREZA DA DESPESA POR ORGÃO**

PODER ORGÃO						
02 PODER EXECUTIVO						
11 FUNDO MUNICIPAL DE ASSISTENCIA SOCIAL - FMAS						
Código	Especificação	F.R.-C.A.	Elemento	Modalidade	Grupo	Categoria Econômica
3.0.00.00	DESPESAS CORRENTES					578.508,86
3.1.00.00	PESSOAL E ENCARGOS SOCIAIS				262.757,91	
3.1.90.00	APLICAÇÕES DIRETAS			262.757,91		
3.1.90.04	CONTRATAÇÃO POR TEMPO DETERMINADO	1.500.00.999.000	2.834,57			
3.1.90.04	CONTRATAÇÃO POR TEMPO DETERMINADO	1.660.04.999.000	31.180,19			
3.1.90.11	VENCIMENTOS E VANTAGENS FIXAS - PESSOAL CIVIL	1.500.00.999.000	2.834,57			
3.1.90.11	VENCIMENTOS E VANTAGENS FIXAS - PESSOAL CIVIL	1.660.04.999.000	171.490,93			
3.1.90.11	VENCIMENTOS E VANTAGENS FIXAS - PESSOAL CIVIL	1.669.05.999.000	2.120,00			
3.1.90.13	OBRIGAÇÕES PATRONAIS	1.500.00.999.000	1.417,28			
3.1.90.13	OBRIGAÇÕES PATRONAIS	1.660.04.999.000	50.880,37			
3.3.00.00	OUTRAS DESPESAS CORRENTES				315.750,95	
3.3.90.00	APLICAÇÕES DIRETAS			315.750,95		
3.3.90.14	DIÁRIAS - CIVIL	1.500.00.999.000	2.834,57			
3.3.90.14	DIÁRIAS - CIVIL	1.660.04.999.000	7.086,41			
3.3.90.14	DIÁRIAS - CIVIL	1.669.05.999.000	2.120,00			
3.3.90.30	MATERIAL DE CONSUMO	1.500.00.999.000	3.543,20			
3.3.90.30	MATERIAL DE CONSUMO	1.660.04.999.000	117.709,73			
3.3.90.30	MATERIAL DE CONSUMO	1.665.05.999.000	2.120,00			
3.3.90.30	MATERIAL DE CONSUMO	1.669.05.999.000	2.120,00			
3.3.90.32	MATERIAL, BEM OU SERVIÇO PARA DISTRIBUIÇÃO GRATUITA	1.660.04.999.000	5.876,05			
3.3.90.32	MATERIAL, BEM OU SERVIÇO PARA DISTRIBUIÇÃO GRATUITA	1.669.05.999.000	2.120,00			
3.3.90.33	PASSAGENS E DESPESAS COM LOCOMOÇÃO	1.500.00.999.000	2.834,57			
3.3.90.35	SERVIÇOS DE CONSULTORIA	1.660.04.999.000	8.580,21			
3.3.90.36	OUTROS SERVIÇOS DE TERCEIROS - PESSOA FÍSICA	1.500.00.999.000	2.834,57			
3.3.90.36	OUTROS SERVIÇOS DE TERCEIROS - PESSOA FÍSICA	1.660.04.999.000	69.541,20			
3.3.90.36	OUTROS SERVIÇOS DE TERCEIROS - PESSOA FÍSICA	1.669.05.999.000	2.120,00			
3.3.90.39	OUTROS SERVIÇOS DE TERCEIROS - PESSOA JURÍDICA	1.500.00.999.000	2.834,57			
3.3.90.39	OUTROS SERVIÇOS DE TERCEIROS - PESSOA JURÍDICA	1.660.04.999.000	52.439,39			
3.3.90.39	OUTROS SERVIÇOS DE TERCEIROS - PESSOA JURÍDICA	1.665.05.999.000	2.120,00			
3.3.90.39	OUTROS SERVIÇOS DE TERCEIROS - PESSOA JURÍDICA	1.669.05.999.000	2.120,00			
3.3.90.47	OBRIGAÇÕES TRIBUTÁRIAS E CONTRIBUTIVAS	1.660.04.999.000	22.676,48			
3.3.90.48	OUTROS AUXÍLIOS FINANCEIROS A PESSOAS FÍSICAS	1.669.05.999.000	2.120,00			
4.0.00.00	DESPESAS DE CAPITAL					20.532,82
4.4.00.00	INVESTIMENTOS				20.532,82	
4.4.90.00	APLICAÇÕES DIRETAS			17.698,25		
4.4.90.51	OBRAS E INSTALAÇÕES	1.660.04.999.000	1.417,28			
4.4.90.51	OBRAS E INSTALAÇÕES	1.665.05.999.000	2.120,00			
4.4.90.52	EQUIPAMENTOS E MATERIAL PERMANENTE	1.660.04.999.000	9.920,97			
4.4.90.52	EQUIPAMENTOS E MATERIAL PERMANENTE	1.665.05.999.000	2.120,00			

(Continua na página seguinte)



**LOA 2026**

**SEBASTIÃO BARROS - PI**



**PREF. MUN. DE SEBASTIAO BARROS**  
AV. PRIMEIRO DE JANEIRO, S/N - CNPJ:016128050001-59

Orçamento Programa - Exercício de 2026  
Anexo 02  
Página 19  
Lei: , Data:

**NATUREZA DA DESPESA POR ORGÃO**

PODER ORGÃO						
02 PODER EXECUTIVO						
11 FUNDO MUNICIPAL DE ASSISTENCIA SOCIAL - FMAS						
Código	Especificação	F.R.-C.A.	Elemento	Modalidade	Grupo	Categoria Econômica
4.4.90.52	EQUIPAMENTOS E MATERIAL PERMANENTE	1.669.05.999.000	2.120,00			
4.4.91.00	APLICAÇÕES DIRETAS- INTRA-ORÇAMENTÁRIAS			2.834,57		
4.4.91.51	OBRAS E INSTALAÇÕES	1.500.00.999.000	2.834,57			
<b>TOTAL</b>						<b>599.041,68</b>



**PREF. MUN. DE SEBASTIAO BARROS**  
AV. PRIMEIRO DE JANEIRO, S/N - CNPJ:016128050001-59

Orçamento Programa - Exercício de 2026  
Anexo 02  
Página 20  
Lei: , Data:

**NATUREZA DA DESPESA POR ORGÃO**

PODER ORGÃO						
02 PODER EXECUTIVO						
12 FUNDO DE PREV. DO MUN. DE SEBASTIAO BARROS						
Código	Especificação	F.R.-C.A.	Elemento	Modalidade	Grupo	Categoria Econômica
3.0.00.00	DESPESAS CORRENTES					2.203.200,00
3.1.00.00	PESSOAL E ENCARGOS SOCIAIS				2.016.200,00	
3.1.90.00	APLICAÇÕES DIRETAS			2.016.100,00		
3.1.90.01	APOSENTADORIAS DO RPPS, RESERVA REMUNERADA E REFOR	1.800.03.999.000	1.950.000,00			
3.1.90.03	PENSÕES DO RPPS E DO MILITAR	1.800.03.999.000	45.000,00			
3.1.90.11	VENCIMENTOS E VANTAGENS FIXAS - PESSOAL CIVIL	1.802.03.999.000	1.000,00			
3.1.90.13	OBRIGAÇÕES PATRONAIS	1.802.03.999.000	100,00			
3.1.90.86	COMPENSAÇÕES A REGIMES DE PREVIDÊNCIA	1.800.03.999.000	20.000,00			
3.1.91.00	APLICAÇÕES DIRETAS- INTRA-ORÇAMENTÁRIAS			100,00		
3.1.91.13	OBRIGAÇÕES PATRONAIS	1.802.03.999.000	100,00			
3.3.00.00	OUTRAS DESPESAS CORRENTES				187.000,00	
3.3.90.00	APLICAÇÕES DIRETAS			187.000,00		
3.3.90.14	DIÁRIAS - CIVIL	1.802.03.999.000	15.000,00			
3.3.90.30	MATERIAL DE CONSUMO	1.802.03.999.000	5.000,00			
3.3.90.33	PASSAGENS E DESPESAS COM LOCOMOÇÃO	1.802.03.999.000	8.000,00			
3.3.90.35	SERVIÇOS DE CONSULTORIA	1.802.03.999.000	117.000,00			
3.3.90.36	OUTROS SERVIÇOS DE TERCEIROS - PESSOA FÍSICA	1.802.03.999.000	5.000,00			
3.3.90.39	OUTROS SERVIÇOS DE TERCEIROS - PESSOA JURÍDICA	1.802.03.999.000	23.000,00			
3.3.90.40	SERVIÇOS DE TECNOLOGIA DA INFORMAÇÃO E COMUNICAÇÃO	1.802.03.999.000	14.000,00			
4.0.00.00	DESPESAS DE CAPITAL					15.000,00
4.4.00.00	INVESTIMENTOS				15.000,00	
4.4.90.00	APLICAÇÕES DIRETAS			15.000,00		
4.4.90.51	OBRAS E INSTALAÇÕES	1.802.03.999.000	3.000,00			
4.4.90.52	EQUIPAMENTOS E MATERIAL PERMANENTE	1.802.03.999.000	12.000,00			
9.0.00.00	RESERVA DE CONTINGÊNCIA					725.500,00
9.9.00.00	RESERVA DE CONTINGÊNCIA				725.500,00	
9.9.99.00	RESERVA DE CONTINGÊNCIA			725.500,00		
9.9.99.99	RESERVA DE CONTINGÊNCIA	1.800.03.999.000	725.500,00			
<b>TOTAL</b>						<b>2.943.700,00</b>

(Continua na página seguinte)

**LOA 2026****SEBASTIÃO BARROS - PI**

**PREF. MUN. DE SEBASTIAO BARROS**  
 AV. PRIMEIRO DE JANEIRO, S/N - CNPJ:016128050001-59

Orçamento Programa - Exercício de 2026

Anexo 02

Página 21

Lei: , Data:

**NATUREZA DA DESPESA POR ORGÃO**

PODER ORGÃO	02 PODER EXECUTIVO 13 FUNDO DE DESENVOL. DA EDUCAÇÃO - FUNDEB					
Código	Especificação	F.R.-C.A.	Elemento	Modalidade	Grupo	Categoria Econômica
3.0.00.00	DESPESAS CORRENTES					12.029.429,46
3.1.00.00	PESSOAL E ENCARGOS SOCIAIS				9.972.698,92	
3.1.90.00	APLICAÇÕES DIRETAS			8.155.458,92		
3.1.90.04	CONTRATAÇÃO POR TEMPO DETERMINADO	1.540.01.230.000	135.139,77			
3.1.90.04	CONTRATAÇÃO POR TEMPO DETERMINADO	1.540.01.999.000	221.496,05			
3.1.90.11	VENCIMENTOS E VANTAGENS FIXAS - PESSOAL CIVIL	1.540.01.230.000	4.887.268,10			
3.1.90.11	VENCIMENTOS E VANTAGENS FIXAS - PESSOAL CIVIL	1.541.01.230.000	1.332.950,00			
3.1.90.11	VENCIMENTOS E VANTAGENS FIXAS - PESSOAL CIVIL	1.542.01.230.000	1.272.000,00			
3.1.90.11	VENCIMENTOS E VANTAGENS FIXAS - PESSOAL CIVIL	1.543.01.230.000	212.000,00			
3.1.90.13	OBRIGAÇÕES PATRONAIS	1.540.01.230.000	94.605,00			
3.1.91.00	APLICAÇÕES DIRETAS - INTRA-ORÇAMENTÁRIAS			1.817.240,00		
3.1.91.13	OBRIGAÇÕES PATRONAIS	1.540.01.230.000	1.224.300,00			
3.1.91.13	OBRIGAÇÕES PATRONAIS	1.541.01.230.000	222.600,00			
3.1.91.13	OBRIGAÇÕES PATRONAIS	1.542.01.230.000	203.390,00			
3.1.91.13	OBRIGAÇÕES PATRONAIS	1.543.01.230.000	166.950,00			
3.3.00.00	OUTRAS DESPESAS CORRENTES				2.056.730,54	
3.3.90.00	APLICAÇÕES DIRETAS			2.056.730,54		
3.3.90.14	DIÁRIAS - CIVIL	1.543.01.999.000	22.260,00			
3.3.90.30	MATERIAL DE CONSUMO	1.540.01.999.000	260.734,70			
3.3.90.30	MATERIAL DE CONSUMO	1.541.01.999.000	111.300,00			
3.3.90.30	MATERIAL DE CONSUMO	1.542.01.999.000	255.650,00			
3.3.90.30	MATERIAL DE CONSUMO	1.543.01.999.000	83.475,00			
3.3.90.30	MATERIAL DE CONSUMO	2.541.01.999.000				
3.3.90.36	OUTROS SERVIÇOS DE TERCEIROS - PESSOA FÍSICA	1.540.01.999.000	207.104,39			
3.3.90.36	OUTROS SERVIÇOS DE TERCEIROS - PESSOA FÍSICA	1.541.01.999.000	55.650,00			
3.3.90.36	OUTROS SERVIÇOS DE TERCEIROS - PESSOA FÍSICA	1.542.01.999.000	277.910,00			
3.3.90.36	OUTROS SERVIÇOS DE TERCEIROS - PESSOA FÍSICA	1.543.01.999.000	38.955,00			
3.3.90.39	OUTROS SERVIÇOS DE TERCEIROS - PESSOA JURÍDICA	1.540.01.999.000	256.313,04			
3.3.90.39	OUTROS SERVIÇOS DE TERCEIROS - PESSOA JURÍDICA	1.541.01.999.000	111.300,00			
3.3.90.39	OUTROS SERVIÇOS DE TERCEIROS - PESSOA JURÍDICA	1.542.01.999.000	255.650,00			
3.3.90.39	OUTROS SERVIÇOS DE TERCEIROS - PESSOA JURÍDICA	1.543.01.999.000	77.910,00			
3.3.90.39	OUTROS SERVIÇOS DE TERCEIROS - PESSOA JURÍDICA	2.541.01.999.000				
3.3.90.47	OBRIGAÇÕES TRIBUTÁRIAS E CONTRIBUTIVAS	1.540.01.999.000	42.518,41			
4.0.00.00	DESPESAS DE CAPITAL					659.282,32
4.4.00.00	INVESTIMENTOS				659.282,32	
4.4.90.00	APLICAÇÕES DIRETAS			659.282,32		
4.4.90.51	OBRAS E INSTALAÇÕES	1.540.01.999.000	70.863,99			
4.4.90.51	OBRAS E INSTALAÇÕES	1.542.01.999.000	255.990,00			
4.4.90.52	EQUIPAMENTOS E MATERIAL PERMANENTE	1.540.01.999.000	65.478,33			

(Continua na página seguinte)



**LOA 2026**

**SEBASTIÃO BARROS - PI**



**PREF. MUN. DE SEBASTIAO BARROS**

AV. PRIMEIRO DE JANEIRO, S/N - CNPJ:016128050001-59

Orçamento Programa - Exercício de 2026

Anexo 02

Página 22

Lei: , Data:

**NATUREZA DA DESPESA POR ORGÃO**

PODER ORGÃO						
02 PODER EXECUTIVO						
13 FUNDO DE DESENVOL. DA EDUCAÇÃO - FUNDEB						
Código	Especificação	F.R.-C.A.	Elemento	Modalidade	Grupo	Categoria Econômica
4.4.90.52	EQUIPAMENTOS E MATERIAL PERMANENTE	1.542.01.999.000	266.950,00			
<b>TOTAL</b>						<b>12.688.711,78</b>



**PREF. MUN. DE SEBASTIAO BARROS**

AV. PRIMEIRO DE JANEIRO, S/N - CNPJ:016128050001-59

Orçamento Programa - Exercício de 2026

Anexo 02

Página 23

Lei: , Data:

**NATUREZA DA DESPESA POR ORGÃO**

PODER ORGÃO						
02 PODER EXECUTIVO						
14 SECRETARIA MUNICIPAL DE CULTURA						
Código	Especificação	F.R.-C.A.	Elemento	Modalidade	Grupo	Categoria Econômica
3.0.00.00	DESPESAS CORRENTES					58.636,29
3.1.00.00	PESSOAL E ENCARGOS SOCIAIS				24.285,20	
3.1.90.00	APLICAÇÕES DIRETAS			24.285,20		
3.1.90.04	CONTRATAÇÃO POR TEMPO DETERMINADO	1.500.00.999.000	708,63			
3.1.90.11	VENCIMENTOS E VANTAGENS FIXAS - PESSOAL CIVIL	1.500.00.999.000	20.742,00			
3.1.90.13	OBRIGAÇÕES PATRONAIS	1.500.00.999.000	2.834,57			
3.3.00.00	OUTRAS DESPESAS CORRENTES				34.351,09	
3.3.90.00	APLICAÇÕES DIRETAS			34.351,09		
3.3.90.30	MATERIAL DE CONSUMO	1.500.00.999.000	708,63			
3.3.90.31	PREMIAÇÕES CULTURAIS, ARTÍSTICAS, CIENTÍFICAS, DESPORTIVAS	1.715.05.999.000	2.120,00			
3.3.90.31	PREMIAÇÕES CULTURAIS, ARTÍSTICAS, CIENTÍFICAS, DESPORTIVAS	1.716.05.999.000	2.120,00			
3.3.90.31	PREMIAÇÕES CULTURAIS, ARTÍSTICAS, CIENTÍFICAS, DESPORTIVAS	1.719.05.999.000	2.120,00			
3.3.90.36	OUTROS SERVIÇOS DE TERCEIROS - PESSOA FÍSICA	1.500.00.999.000	708,63			
3.3.90.36	OUTROS SERVIÇOS DE TERCEIROS - PESSOA FÍSICA	1.715.05.999.000	2.120,00			
3.3.90.36	OUTROS SERVIÇOS DE TERCEIROS - PESSOA FÍSICA	1.716.05.999.000	2.120,00			
3.3.90.36	OUTROS SERVIÇOS DE TERCEIROS - PESSOA FÍSICA	1.719.05.999.000	2.120,00			
3.3.90.39	OUTROS SERVIÇOS DE TERCEIROS - PESSOA JURÍDICA	1.500.00.999.000	1.133,83			
3.3.90.39	OUTROS SERVIÇOS DE TERCEIROS - PESSOA JURÍDICA	1.715.05.999.000	2.120,00			
3.3.90.39	OUTROS SERVIÇOS DE TERCEIROS - PESSOA JURÍDICA	1.716.05.999.000	2.120,00			
3.3.90.39	OUTROS SERVIÇOS DE TERCEIROS - PESSOA JURÍDICA	1.719.05.999.000	2.120,00			
3.3.90.41	CONTRIBUIÇÕES	1.715.05.999.000	2.120,00			
3.3.90.41	CONTRIBUIÇÕES	1.716.05.999.000	2.120,00			
3.3.90.41	CONTRIBUIÇÕES	1.719.05.999.000	2.120,00			
3.3.90.48	OUTROS AUXÍLIOS FINANCEIROS A PESSOAS FÍSICAS	1.715.05.999.000	2.120,00			
3.3.90.48	OUTROS AUXÍLIOS FINANCEIROS A PESSOAS FÍSICAS	1.716.05.999.000	2.120,00			
3.3.90.48	OUTROS AUXÍLIOS FINANCEIROS A PESSOAS FÍSICAS	1.719.05.999.000	2.120,00			
<b>TOTAL</b>						<b>58.636,29</b>

(Continua na página seguinte)

**LOA 2026****SEBASTIÃO BARROS - PI**

**PREF. MUN. DE SEBASTIAO BARROS**  
 AV. PRIMEIRO DE JANEIRO, S/N - CNPJ:016128050001-59

Orçamento Programa - Exercício de 2026

Anexo 02

Página 24

Lei: , Data:

**NATUREZA DA DESPESA POR ORGÃO**

PODER ORGÃO						
02 PODER EXECUTIVO						
15 SECRETARIA MUNICIPAL DE MEIO AMBIENTE						
Código	Especificação	F.R.-C.A.	Elemento	Modalidade	Grupo	Categoria Econômica
3.0.00.00	DESPESAS CORRENTES					50.504,86
3.1.00.00	PESSOAL E ENCARGOS SOCIAIS				24.285,20	
3.1.90.00	APLICAÇÕES DIRETAS			24.285,20		
3.1.90.04	CONTRATAÇÃO POR TEMPO DETERMINADO	1.500.00.999.000	708,63			
3.1.90.11	VENCIMENTOS E VANTAGENS FIXAS - PESSOAL CIVIL	1.500.00.999.000	20.742,00			
3.1.90.13	OBRIGAÇÕES PATRONAIS	1.500.00.999.000	2.834,57			
3.3.00.00	OUTRAS DESPESAS CORRENTES				26.219,66	
3.3.90.00	APLICAÇÕES DIRETAS			26.219,66		
3.3.90.30	MATERIAL DE CONSUMO	1.500.00.999.000	708,63			
3.3.90.33	PASSAGENS E DESPESAS COM LOCOMOÇÃO	1.500.00.999.000	708,63			
3.3.90.36	OUTROS SERVIÇOS DE TERCEIROS - PESSOA FÍSICA	1.500.00.999.000	24.093,77			
3.3.90.39	OUTROS SERVIÇOS DE TERCEIROS - PESSOA JURÍDICA	1.500.00.999.000	708,63			
<b>TOTAL</b>						<b>50.504,86</b>



**PREF. MUN. DE SEBASTIAO BARROS**  
 AV. PRIMEIRO DE JANEIRO, S/N - CNPJ:016128050001-59

Orçamento Programa - Exercício de 2026

Anexo 02

Página 25

Lei: , Data:

**NATUREZA DA DESPESA POR ORGÃO**

PODER ORGÃO						
02 PODER EXECUTIVO						
16 SECRETARIA MUNICIPAL DE ESPORTE E LAZER						
Código	Especificação	F.R.-C.A.	Elemento	Modalidade	Grupo	Categoria Econômica
3.0.00.00	DESPESAS CORRENTES					45.000,00
3.1.00.00	PESSOAL E ENCARGOS SOCIAIS				20.000,00	
3.1.90.00	APLICAÇÕES DIRETAS			20.000,00		
3.1.90.11	VENCIMENTOS E VANTAGENS FIXAS - PESSOAL CIVIL	1.500.00.999.000	20.000,00			
3.3.00.00	OUTRAS DESPESAS CORRENTES				25.000,00	
3.3.90.00	APLICAÇÕES DIRETAS			25.000,00		
3.3.90.14	DIÁRIAS - CIVIL	1.500.00.999.000	5.000,00			
3.3.90.36	OUTROS SERVIÇOS DE TERCEIROS - PESSOA FÍSICA	1.500.00.999.000	10.000,00			
3.3.90.39	OUTROS SERVIÇOS DE TERCEIROS - PESSOA JURÍDICA	1.500.00.999.000	10.000,00			
<b>TOTAL</b>						<b>45.000,00</b>

(Continua na página seguinte)



**LOA 2026**

**SEBASTIÃO BARROS - PI**

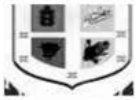

**PREF. MUN. DE SEBASTIAO BARROS**  
AV. PRIMEIRO DE JANEIRO, S/N - CNPJ:016128050001-59

Orçamento Programa - Exercício de 2026  
Anexo 02  
Página 26  
Lei: , Data:

**NATUREZA DA DESPESA POR ORGÃO**

PODER ORGÃO						
02 PODER EXECUTIVO						
17 SEC.MUN.DE PLANEJAMENTO E DESENVOLVIMENTO ECONÔMICO						
Código	Especificação	F.R.-C.A.	Elemento	Modalidade	Grupo	Categoria Econômica
3.0.00.00	DESPESAS CORRENTES					35.000,00
3.1.00.00	PESSOAL E ENCARGOS SOCIAIS				20.000,00	
3.1.90.00	APLICAÇÕES DIRETAS			20.000,00		
3.1.90.11	VENCIMENTOS E VANTAGENS FIXAS - PESSOAL CIVIL	1.500.00.999.000	20.000,00			
3.3.00.00	OUTRAS DESPESAS CORRENTES				15.000,00	
3.3.90.00	APLICAÇÕES DIRETAS			15.000,00		
3.3.90.14	DIÁRIAS - CIVIL	1.500.00.999.000	5.000,00			
3.3.90.36	OUTROS SERVIÇOS DE TERCEIROS - PESSOA FÍSICA	1.500.00.999.000	5.000,00			
3.3.90.39	OUTROS SERVIÇOS DE TERCEIROS - PESSOA JURÍDICA	1.500.00.999.000	5.000,00			
<b>TOTAL</b>						<b>35.000,00</b>



**PREF. MUN. DE SEBASTIAO BARROS**  
AV. PRIMEIRO DE JANEIRO, S/N - CNPJ:016128050001-59

Orçamento Programa - Exercício de 2026  
Anexo 02  
Página 27  
Lei: , Data:

**NATUREZA DA DESPESA POR ORGÃO**

PODER ORGÃO						
90 RESERVA DE CONTINGENCIA						
99 RESERVA DE CONTINGENCIA						
Código	Especificação	F.R.-C.A.	Elemento	Modalidade	Grupo	Categoria Econômica
9.0.00.00	RESERVA DE CONTINGÊNCIA					422.770,00
9.9.00.00	RESERVA DE CONTINGÊNCIA				422.770,00	
9.9.99.00	RESERVA DE CONTINGÊNCIA			422.770,00		
9.9.99.99	RESERVA DE CONTINGÊNCIA	1.500.00.999.000	422.770,00			
<b>TOTAL</b>						<b>422.770,00</b>

**TOTAL GERAL**

**44.571.536,32**

PABLO CUSTODIO  
MENDES DE  
CARVALHO:00406221  
340

Assinado de forma digital por PABLO CUSTODIO MENDES DE CARVALHO:00406221340  
DN: cn=BR, o=ICP-Brasil, ou=AC SOLUTi Multipla VE, ou=3746789000171, ou=Presencial, ou=Certificado PF A1, cn=PABLO CUSTODIO MENDES DE CARVALHO:00406221340  
Dados: 2025.10.28 09:47:32 -03'00'

PABLO CUSTODIO MENDES DE CARVALHO  
PREFEITO MUNICIPAL  
004.062.213-40

MARVIO MARCONI  
DE SIQUEIRA  
NUNES:726743503  
34

Assinado de forma digital por MARVIO MARCONI DE SIQUEIRA NUNES:72674350334  
DN: cn=BR, o=ICP-Brasil, ou=AC.CCN COMPANHIA CERTIFICADORA NACIONAL v3, ou=Renovacao Electronica, ou=Certificado Digital, ou=Certificado PF A1, cn=MARVIO MARCONI DE SIQUEIRA NUNES:72674350334  
Dados: 2025.10.28 09:47:01 -03'00'

CONPLAN CONTABILIDADE LTDA  
CONTADOR CRC-PI 145/O  
726.743.503-34

(Continua na página seguinte)

**LOA 2026****SEBASTIÃO BARROS - PI****PREF. MUN. DE SEBASTIAO BARROS**

AV. PRIMEIRO DE JANEIRO, S/N - CNPJ:016128050001-59

Orçamento Programa - Exercício de 2026

**ORÇAMENTO DOS FUNDOS ESPECIAIS**

(Inc. I, § 2º, Art.2º)

Anexo 10

Página 1

Lei: , Data:

**1 F.M.S.-FUNDO MUNICIPAL DE SAÚDE**

Classif.	Discriminação	Valor R\$
		0,00
	<b>TOTAL</b>	<b>0,00</b>

**PLANO DE APLICACAO**

Classif.	Discriminação	Valor R\$
12.361.0013.1009.000	Construção de Unidades Escolares	70.863,99
10.301.0015.2043.000	Ações do Programa Medicamentos HD e AR	168.367,28
10.304.0016.2077.000	Ações da Vig. Sanitaria	182.833,69
10.305.0016.2044.000	Realização de Campanhas de Vacinação	119.615,64
12.361.0002.1011.000	Móveis e Equipamentos para Escolas	65.478,33
10.301.0015.2042.000	Assistência Farmacêutica Básica - PFB	16.298,73
12.361.0014.2031.000	Curso de Capacitação Continuada para Professores	116.210,46
12.361.0028.2032.000	Enc.com os Prof.do Magisterio - 70% - Ens.Fundamental	6.235.609,77
12.361.0028.2036.000	Encargos Gerais Ensino Fundamental - 30%	887.211,95
12.365.0012.2033.000	Enc.c/os Prof.do Magistério - Ensino Infantil - 70%	1.272.000,00
12.365.0028.2033.000	Enc.c/os Prof.do Magistério - Ensino Infantil - 70%	881.390,00
12.365.0028.2035.000	Encargos Gerais Ensino Infantil - 30%	435.509,18
10.305.0016.2045.000	Ações da Vig. Sanitaria e Epidemiologica	320.513,19
10.301.0015.2041.000	Ações de Incentivo a Saúde Bucal - PISB	272.592,76
10.301.0015.2040.000	Ações do Programa Saúde da Família - PSF	657.921,54
10.301.0015.2039.000	Agentes Comunitarios de Saude	532.844,00
10.301.0013.2075.000	Reforma e Conservação de Prédios e Unidades de Saúde	219.234,41
10.301.0013.1012.000	Construção e Ampliação de Unidades de Saude	523.954,60
10.301.0008.1015.000	Aquisição de Veiculo para a Saúde	236.212,72
10.301.0008.1014.000	Aquisição de uma Unidade Móvel de Saúde	102.997,84
10.301.0005.2038.000	Manutenção da Secretaria de Saúde	4.234.362,61
10.301.0002.2038.000	Manutenção da Secretaria de Saúde	11.130,00
10.301.0002.1013.000	Aquisição de Moveis e Equip. p/a Sec.de Saude e Unidades	189.768,22
	<b>TOTAL</b>	<b>17.752.920,91</b>

(Continua na página seguinte)



**LOA 2026****SEBASTIÃO BARROS - PI**

**PREF. MUN. DE SEBASTIAO BARROS**  
 AV. PRIMEIRO DE JANEIRO, S/N - CNPJ:016128050001-59  
 Orçamento Programa - Exercício de 2026  
**Previsão da Receita**

Anexo 02  
 Página 1  
 Lei: , Data:

Código	Especificação	F.R.-C.A.	Desdobramento	SubCategoria Fonte	Categoria Econômica
1000.00.0.0	RECEITAS CORRENTES.				43.775.460,22
1100.00.0.0	IMPOSTOS, TAXAS E CONTRIBUIÇÕES DE MELHORIA			2.049.437,07	
1110.00.0.0	IMPOSTOS			2.048.693,00	
1112.00.0.0	IMPOSTOS SOBRE O PATRIMÔNIO		44.520,00		
1112.50.0.0	IMPOSTO SOBRE A PROPRIEDADE PREDIAL E TERRITORIAL URBANA		27.825,00		
1112.53.0.0	ITBI-"INTER VIVOS"		16.695,00		
1113.00.0.0	IMPOSTOS SOBRE A RENDA E PROVENTOS DE QUALQUER NATUREZA		1.045.880,00		
1113.03.0.0	IMPOSTO SOBRE A RENDA - RETIDO NA FONTE		1.045.880,00		
1113.03.1.0	IMPOSTO SOBRE A RENDA - RETIDO NA FONTE - TRABALHO		845.880,00		
1113.03.4.0	IRRF- OUTROS RENDIMENTOS		200.000,00		
1113.03.4.1	IRRF- OUTROS RENDIMENTOS-PRINCIPAL	1.500.00.999.000	200.000,00		
1114.00.0.0	IMPOSTO PRODUÇÃO CIRCULAÇÃO MERCADORIAS SERVIÇOS		958.293,00		
1114.51.0.0	IMPOSTOS SOBRE SERVIÇOS		958.293,00		
1114.51.1.0	IMPOSTO SOBRE SERVIÇOS DE QUALQUER NATUREZA - ISSQN		958.293,00		
1120.00.0.0	TAXAS			744,07	
1122.00.0.0	TAXAS PELA PRESTAÇÃO DE SERVIÇOS		744,07		
1122.01.0.0	TAXAS PELA PRESTAÇÃO DE SERVIÇOS EM GERAL		744,07		
1200.00.0.0	CONTRIBUIÇÕES			1.269.799,30	
1210.00.0.0	CONTRIBUIÇÕES SOCIAIS			1.236.886,00	
1215.00.0.0	CONTRIBUIÇÕES PARA RPPS		1.236.886,00		
1215.01.0.0	CONTRIBUIÇÃO DO SERVIDOR CIVIL		1.176.886,00		
1215.01.1.0	CONTRIB.SERVIDOR CIVIL ATIVO		4.886,00		
1215.01.1.0	CONTRIB.SERVIDOR CIVIL ATIVO		1.171.000,00		
1215.01.2.0	CONTRIBUIÇÃO DO SERVIDOR CIVIL INATIVO		1.000,00		
1215.03.0.0	CONTRIBUIÇÃO DO SERVIDOR CIVIL - PARCELAMENTOS		60.000,00		
1240.00.0.0	CONTRIBUIÇÃO PARA O CUSTEIO DO SERVIÇO DE ILUMINAÇÃO PÚBLICA			32.913,30	
1241.00.0.0	CONTRIBUIÇÃO PARA O CUSTEIO DO SERVIÇO DE ILUMINAÇÃO PÚBLICA		32.913,30		
1241.50.0.0	CONTRIBUIÇÃO PARA O CUSTEIO DO SERVIÇO DE ILUMINAÇÃO PÚBLICA		32.913,30		
1300.00.0.0	RECEITA PATRIMONIAL			192.248,57	
1320.00.0.0	VALORES MOBILIÁRIOS			192.248,57	
1321.00.0.0	JUROS E CORREÇÕES MONETÁRIAS		192.248,57		
1321.01.0.0	REMUNERAÇÃO DE DEPÓSITOS BANCÁRIOS		89.248,57		
1321.01.1.0	REMUNERAÇÃO DE DEPÓSITOS BANCÁRIOS - GERAL		89.248,57		
1321.01.2.0	REMUNERAÇÃO DE DEPÓSITOS BANCÁRIOS - SALÁRIO-EDUCAÇÃO				
1321.04.0.0	REMUNERAÇÃO RECURSOS RPPS		103.000,00		
1700.00.0.0	TRANSFERÊNCIAS CORRENTES			39.030.693,30	
1710.00.0.0	TRANSFERÊNCIAS DA UNIÃO E DE SUAS ENTIDADES			29.227.221,05	
1711.00.0.0	TRANSFERÊNCIAS DECORRENTES PARTICIPAÇÃO RECEITA UNIÃO		18.278.030,93		
1711.51.0.0	COTA-PARTE DO FUNDO DE PARTICIPAÇÃO DOS MUNICÍPIOS - FPM		18.106.307,13		
1711.51.1.0	COTA-PARTE FPM-COTA MENSAL		15.710.307,13		
1711.51.2.0	COTA-PARTE FPM-COTA EXTRAORDINÁRIA		2.396.000,00		

(Continua na página seguinte)

**LOA 2026**

**SEBASTIÃO BARROS - PI**



**PREF. MUN. DE SEBASTIAO BARROS**  
AV. PRIMEIRO DE JANEIRO, S/N - CNPJ:016128050001-59  
Orçamento Programa - Exercício de 2026  
**Previsão da Receita**

Anexo 02  
Página 2  
Lei: , Data:

Código	Especificação	F.R.-C.A.	Desdobramento	SubCategoria Fonte	Categoria Econômica
1711.52.0.0	COTA-PARTE DO IMPOSTO SOBRE A PROPRIEDADE TERRITORIAL RURAL		5.565,50		
1711.54.0.0	COTA-PARTE DA CONTRIBUIÇÃO INTERVENÇÃO DOMÍNIO ECONÓMICO		24.988,40		
1711.98.0.0	TRANSFERÊNCIAS PARTICIPAÇÃO EM OUTRAS RECEITA IMP.UNIÃO		141.169,90		
1712.00.0.0	TRANSF.COMPENS.FINANC.EXPL.RECURSOS NATURAIS		418.170,00		
1712.52.0.0	COTA-PARTE COMPENSAÇÃO FINANCEIRA PRODUÇÃO PETRÓLEO		245.920,00		
1712.52.1.0	COTA-PARTE COMP.FINANC.PROD.PETR.-LEI Nº 7.990/89		6.360,00		
1712.52.1.1	COTA-PARTE COMP.FIN.PROD.PETR.-LEI Nº 7.990/89-PRINCIPAL	1.721.05.999.000	6.360,00		
1712.52.4.0	COTA-PARTE DO FUNDO ESPECIAL DO PETRÓLEO - FEP		239.560,00		
1712.52.4.1	COTA - PARTE FEP- PRINCIPAL	1.720.05.999.000	6.360,00		
1712.99.0.0	OUTRAS TRANSF.COMP.FINANC.EXPLORAÇÃO DE RECURSOS NATURAIS		172.250,00		
1713.00.0.0	TRANSFERÊNCIAS RECURSOS SISTEMA ÚNICO SAÚDE - SUS		3.956.673,75		
1713.50.0.0	TRANSF.SUS-FUNDO A FUNDO - BLOCO DE MANUTENÇÃO		3.153.409,39		
1713.50.1.0	TRANSF.SUS-FUNDO A FUNDO - BLOCO DE MANUTENÇÃO		2.437.745,36		
1713.50.1.1	TRANS.SUS-BLOCO MANUT.ATEN.PRIMÁRIA-PRINCIPAL	1.600.02.999.000			
1713.50.1.1	TRANS.SUS-BLOCO MANUT.ATEN.PRIMÁRIA-PRINCIPAL	1.604.02.999.000			
1713.50.2.0	TRANSF.SUS- BLOCO MANUTENÇÃO-ATENÇÃO ESPECIALIZADA		65.298,45		
1713.50.3.0	TRANSF.SUS- BLOCO MANUTENÇÃO-VIGILÂNCIA EM SAÚDE		177.757,65		
1713.50.3.1	TRANS.SUS-BLOCO MANUT-VIGILÂNCIA SAÚDE-PRINCIPAL	1.600.02.999.000			
1713.50.4.0	TRANSF.SUS- BLOCO MANUTENÇÃO-ASSISTÊNCIA FARMACÊUTICA		198.756,55		
1713.50.4.1	TRANS.SUS- BLOCO MANUT.-ASSIST.FARMAC.-PRINCIPAL	1.600.02.999.000			
1713.50.9.0	TRANSF.SUS- BLOCO MANUTENÇÃO-OUTROS PROGRAMAS		273.851,38		
1713.50.9.1	TRANS.SUS-BLOCO MANUT.-OUTROS Progr.-PRINCIPAL	1.605.02.999.000			
1713.51.0.0	TRANSF.SUS-FUNDO A FUNDO - BLOCO DE ESTRUTURAÇÃO		703.707,50		
1713.51.1.0	TRANSF.SUS-FUNDO FUNDO-BLOCO ESTRUTURAÇÃO-ATENÇÃO PRIMÁRIA		703.707,50		
1713.99.0.0	OUTRAS TRANSFERÊNCIAS RECURSOS SISTEMA ÚNICO SAÚDE-SUS		99.556,86		
1714.00.0.0	TRANSF.RECURSOS FUNDO NAC.DESENVOLVIMENTO EDUCAÇÃO-FNDE		552.166,35		
1714.50.0.0	TRANSFERÊNCIAS DO SALÁRIO-EDUCAÇÃO		225.255,89		
1714.51.0.0	TRANSFERÊNCIAS FNDE-PROGR.DINH.DIRETO NA ESCOLA - PDDE		3.637,90		
1714.52.0.0	TRANSF.PROGRAMA NACIONAL ALIMENTAÇÃO ESCOLA- PNAE		192.390,00		
1714.53.0.0	TRANSF.PROG.NACIONAL APOIOTRANSPORTE DO ESCOLAR - PNATE		130.882,56		
1715.00.0.0	TRANSFERÊNCIAS COMPLEMENTAÇÃO DA UNIÃO -FUNDEB		5.222.890,00		
1715.50.0.0	TRANSFERÊNCIAS COMPLEMENTAÇÃO UNIÃO FUNDEB-VAAT		2.787.540,00		
1715.51.0.0	TRANSFERÊNCIAS COMPLEMENTAÇÃO UNIÃO FUNDEB-VAAF		1.833.800,00		
1715.52.0.0	TRANSFERÊNCIAS COMPLEMENTAÇÃO UNIÃO FUNDEB-VAAR		601.550,00		
1716.00.0.0	TRANSF.RECURSOS FUNDO NACIONAL ASSISTÊNCIA SOCIAL-FNAS		545.908,85		
1716.50.0.0	TRANSF.RECURSOS FUNDO NACIONAL ASSISTÊNCIA SOCIAL-FNAS		545.908,85		
1716.50.0.1	TRANSF.RECUR.-FNAS-PRINCIPAL	1.660.04.999.000	545.908,85		
1719.00.0.0	OUTRAS TRANSFERÊNCIAS RECURSOS UNIÃO E DE SUAS ENTIDADES		253.381,17		
1719.56.0.0	TRANSF.DECISÃO JUDICIAL (PRECATÓRIOS)-FUNDEF TRANSF.DECISÃO JUDICIAL		154.801,17		

(Continua na página seguinte)

# LOA 2026

# SEBASTIÃO BARROS - PI



**PREF. MUN. DE SEBASTIAO BARROS**  
 AV. PRIMEIRO DE JANEIRO, S/N - CNPJ:016128050001-59

Orçamento Programa - Exercício de 2026

**Previsão da Receita**

Anexo 02

Página 3

Lei: , Data:

Código	Especificação	F.R.-C.A.	Desdobramento	SubCategoria Fonte	Categoria Econômica
1719.56.0.1	(PRECAT.)-FUNDEF-PRINCIPAL	1.544.00.999.000	154.801,17		
1719.57.0.0	TRANSFERÊNCIA ESPECIAL DA UNIÃO		66.780,00		
1719.57.0.1	TRANSF.ESPECIAL DA UNIÃO-PRINCIPAL	1.706.05.999.000	66.780,00		
1719.60.0.0	TRANSFERÊNCIAS ALDIR BLANC LEI Nº 14.399/2022		10.600,00		
1719.60.0.1	TRANSF.ALDIR BLANC LEI Nº 14.399/2022-PRINCIPAL	1.719.05.999.000	10.600,00		
1719.99.0.0	OUTRAS TRANSF.RECURSOS UNIÃO ENTIDADES		21.200,00		
1719.99.0.1	OUTRAS TRANSF.RECUR.UNIÃO ENTID.-PRINCIPAL	1.715.05.999.000	10.600,00		
1719.99.0.1	OUTRAS TRANSF.RECUR.UNIÃO ENTID.-PRINCIPAL	1.716.05.999.000	10.600,00		
1720.00.0.0	TRANSFERÊNCIAS ESTADOS DISTRITO FEDERAL E DE SUAS ENTIDADES			2.200.756,87	
1721.00.0.0	PARTICIPAÇÃO NA RECEITA DOS ESTADOS E DISTRITO FEDERAL		1.974.250,02		
1721.50.0.0	COTA-PARTE DO ICMS		1.696.000,00		
1721.51.0.0	COTA-PARTE DO IPVA		3.339,00		
1721.52.0.0	COTA-PARTE DO IPI - MUNICÍPIOS		556,50		
1721.98.0.0	TRANSF.PARTIC.OUTRAS REC.IMPOSTOS ESTADOS DISTRITO FEDERAL		274.354,52		
1724.00.0.0	TRANSF.CONVÊNIO ESTADOS E DF ENTIDADES		171.386,85		
1724.99.0.0	OUTRAS TRANSF.CONV.ESTADOS E DF E ENTIDADES		171.386,85		
1729.00.0.0	OUTRAS TRANSFERÊNCIAS DOS ESTADOS E DISTRITO FEDERAL		55.120,00		
1729.51.0.0	TRANSFERÊNCIAS DE ESTADOS DESTINADAS À ASSISTÊNCIA SOCIAL		55.120,00		
1729.51.0.1	TRANSF.ESTADOS ASSIST.SOCIAL-PRINCIPAL	1.661.05.999.000	4.240,00		
1729.51.0.1	TRANSF.ESTADOS ASSIST.SOCIAL-PRINCIPAL	1.665.05.999.000	21.200,00		
1729.51.0.1	TRANSF.ESTADOS ASSIST.SOCIAL-PRINCIPAL	1.669.05.999.000	29.680,00		
1750.00.0.0	TRANSFERÊNCIAS DE OUTRAS INSTITUIÇÕES PÚBLICAS			7.456.917,78	
1751.00.0.0	TRANSF.RECURSOS FUNDO MANUTENÇÃO DESENVOL.EDUCAÇÃO-FUNDEB		7.456.917,78		
1751.50.0.0	TRANSF.RECURSOS FUNDO MANUTENÇÃO DESENVOL.EDUCAÇÃO-FUNDEB		7.456.917,78		
1790.00.0.0	DEMAIS TRANSFERÊNCIAS CORRENTES			145.797,60	
1799.00.0.0	OUTRAS TRANSFERÊNCIAS CORRENTES		145.797,60		
1799.99.0.0	OUTRAS TRANSFERÊNCIAS CORRENTES		145.797,60		
1900.00.0.0	OUTRAS RECEITAS CORRENTES			1.233.281,98	
1920.00.0.0	INDENIZAÇÕES, RESTITUIÇÕES E RESSARCIMENTOS			80.810,33	
1921.00.0.0	INDENIZAÇÕES		10.600,00		
1921.99.0.0	OUTRAS INDENIZAÇÕES		10.600,00		
1921.99.0.1	OUTRAS INDENIZAÇÕES - PRINCIPAL	1.545.05.999.000	10.600,00		
1922.00.0.0	RESTITUIÇÕES		70.210,33		
1922.01.0.0	RESTITUIÇÃO DE CONVÊNIO		70.210,33		
1922.01.1.0	RESTITUIÇÃO DE CONVÊNIO - PRIMÁRIAS		70.210,33		
1990.00.0.0	DEMAIS RECEITAS CORRENTES			1.152.471,65	
1999.00.0.0	OUTRAS RECEITAS CORRENTES		1.152.471,65		
1999.03.0.0	COMPENSAÇÕES FINANCEIRAS ENTRE OS REGIMES DE PREVIDÊNCIA		10.000,00		
1999.99.0.0	OUTRAS RECEITAS		1.142.471,65		
1999.99.2.0	OUTRAS REC.NÃO ARREC.NÃO PROJETADAS RFB-PRIMÁRIAS		1.142.471,65		
2000.00.0.0	RECEITAS DE CAPITAL				2.685.415,73

(Continua na página seguinte)

**LOA 2026**

**SEBASTIÃO BARROS - PI**



**PREF. MUN. DE SEBASTIAO BARROS**  
AV. PRIMEIRO DE JANEIRO, S/N - CNPJ:016128050001-59  
Orçamento Programa - Exercício de 2026  
**Previsão da Receita**

Anexo 02  
Página 4  
Lei: , Data:

Código	Especificação	F.R.-C.A.	Desdobramento	SubCategoria Fonte	Categoria Econômica
2100.00.0.0	OPERAÇÕES DE CRÉDITO			10.600,00	
2110.00.0.0	OPERAÇÕES DE CRÉDITO – MERCADO INTERNO			10.600,00	
2119.00.0.0	OUTRAS OPERAÇÕES DE CRÉDITO – MERCADO INTERNO		10.600,00		
2119.99.0.0	OUTRAS OPERAÇÕES DE CRÉDITO – MERCADO INTERNO		10.600,00		
2119.99.0.1	OUTRAS OP.CRÉDITO-MERCADO INTERNO-PRINCIPAL	1.754.05.999.000	10.600,00		
2200.00.0.0	ALIENAÇÃO DE BENS			29.762,89	
2210.00.0.0	ALIENAÇÃO DE BENS MÓVEIS			29.762,89	
2213.00.0.0	ALIENAÇÃO DE BENS MÓVEIS E SEMOVENTES		29.762,89		
2213.01.0.0	ALIENAÇÃO DE BENS MÓVEIS E SEMOVENTES		29.762,89		
2400.00.0.0	TRANSFERÊNCIAS DE CAPITAL			2.645.052,84	
2410.00.0.0	TRANSFERÊNCIAS DA UNIÃO E DE SUAS ENTIDADES			1.707.563,27	
2412.00.0.0	TRANSF.RECUR FUNDO NACIONAL DESENVOLVIMENTO EDUCAÇÃO-FNDE		143.100,00		
2412.50.0.0	TRANSF.RECUR. PROGRAMAS EDUCAÇÃO		143.100,00		
2412.50.1.0	TRANSF.PROGR.TRANSF.ESC.ED.BÁSICA-CA MINHO ESCOLA		143.100,00		
2412.50.1.1	TRANSF.PROGR.TRANSF.ESC.ED.BÁS.-CAMINHO ESCOLA-PRINCIPAL	1.576.05.999.000	143.100,00		
2414.00.0.0	TRANSFERÊNCIAS DE CONVÊNIO DA UNIÃO E DE SUAS ENTIDADES		1.564.463,27		
2414.50.0.0	TRANSF. CONVÊNIO UNIÃO PARA O SUS		6.263,32		
2414.51.0.0	TRANSF. CONVÊNIO UNIÃO PROGRAMAS EDUCAÇÃO		222.599,97		
2414.99.0.0	OUTRAS TRANSFERÊNCIAS CONVÊNIO UNIÃO E DE SUAS ENTIDADES		1.335.599,98		
2420.00.0.0	TRANSF.ESTADOS E DO DISTRITO FEDERAL E DE SUAS ENTIDADES			937.489,57	
2421.00.0.0	TRANSFECURSOS SISTEMA ÚNICO SAÚDE-SUS-ESTADOS E DF		333.900,00		
2421.50.0.0	TRANSFERÊNCIAS DE RECURSOS DO SISTEMA ÚNICO DE SAÚDE – SUS		333.900,00		
2422.00.0.0	TRANSF.CONVÊNIO ESTADOS E DF E DE SUAS ENTIDADES		553.769,57		
2422.51.0.0	TRANSFERÊNCIAS DE CONVÊNIO DOS ESTADOS DESTINADAS A PROGRAM		111.300,00		
2422.99.0.0	OUTRAS TRANSF.CONV. ESTADOS E DF E DE SUA ENTIDADES		442.469,57		
2429.00.0.0	OUTRAS TRANSFERÊNCIAS DE RECURSOS DOS ESTADOS		49.820,00		
2429.51.0.0	TRANSFERÊNCIAS RECURSOS PROGRAMAS DE EDUCAÇÃO		23.320,00		
2429.51.0.1	TRANSF.RECUR.PROGR.EDUCAÇÃO-PRINCIPAL	1.599.05.999.000	23.320,00		
2429.99.0.0	OUTRAS TRANSFERÊNCIAS DE RECURSOS DOS ESTADOS		26.500,00		
9000.00.0.0	(R) DEDUÇÕES DA RECEITA				-3.483.153,63
9500.00.0.0	(R) DEDUÇÕES DO FUNDEB			-3.483.153,63	
9510.00.0.0	(R) DEDUÇÕES DO FUNDEB			-3.483.153,63	
<b>Total das Receitas (exceto Intra-Orçamentárias)</b>					<b>42.977.722,32</b>

7000.00.0.0					1.593.814,00
7200.00.0.0	CONTRIBUIÇÕES (INTRA)			1.593.814,00	
7210.00.0.0	CONTRIBUIÇÕES SOCIAIS (INTRA)			1.593.814,00	

(Continua na página seguinte)

**LOA 2026****SEBASTIÃO BARROS - PI****PREF. MUN. DE SEBASTIAO BARROS**

AV. PRIMEIRO DE JANEIRO, S/N - CNPJ:016128050001-59

Orçamento Programa - Exercício de 2026

**Previsão da Receita**

Anexo 02

Página 5

Lei: , Data:

Código	Especificação	F.R.-C.A.	Desdobramento	SubCategoria Fonte	Categoria Econômica
7215.00.0.0	CONTRIBUIÇÕES RPPS - (INTRA)		1.593.814,00		
7215.02.0.0	CONTRIBUIÇÃO PATRONAL - SERVIDOR CIVIL (INTRA)		1.473.814,00		
7215.02.1.0	CONTRIBUIÇÃO PATRONAL - SERVIDOR CIVIL ATIVO (INTRA)		6.736,00		
7215.02.1.0	CONTRIBUIÇÃO PATRONAL - SERVIDOR CIVIL ATIVO (INTRA)		200.200,00		
7215.02.1.0	CONTRIBUIÇÃO PATRONAL - SERVIDOR CIVIL ATIVO (INTRA)		1.266.878,00		
7215.51.0.0	CONTRIBUIÇÃO PATRONAL - PARCELAMENTOS (INTRA)		120.000,00		
7215.51.1.0	CONTRIB.PATRONAL-SERVIDOR CIVIL ATIVO-PARCELAMENTOS(INTRA)		120.000,00		
Total das Receitas (Intra-Orçamentárias)			1.593.814,00		

Total Geral das Receitas

44.571.536,32

PABLO CUSTODIO  
MENDES DE  
CARVALHO:00406221  
340

Assinado de forma digital por PABLO CUSTODIO MENDES DE CARVALHO:00406221340  
DN: c=BR, o=ICP-Brasil, ou=AC SOLUTI Multipla v5, ou=27767890000171, ou=Presencial, ou=Certificado PF A1, cn=PABLO CUSTODIO MENDES DE CARVALHO:00406221340  
Dados: 2025.10.28 09:47:32 -03'00'

PABLO CUSTODIO MENDES DE CARVALHO  
PREFEITO MUNICIPAL  
004.062.213-40

MARVIO MARCONI  
DE SIQUEIRA  
NUNES:726743503  
34

Assinado de forma digital por MARVIO MARCONI DE SIQUEIRA NUNES:72674350334  
DN: c=BR, o=ICP-Brasil, ou=AC CEN COMPANHIA CERTIFICADORA NACIONAL v5, ou=Renovacao Electronica, ou=Certificado Digital, ou=Certificado PF A1, cn=MARVIO MARCONI DE SIQUEIRA NUNES:72674350334  
Dados: 2025.10.28 09:47:01 -03'00'

CONPLAN CONTABILIDADE LTDA  
CONTADOR CRC-PI 145/O  
726.743.503-34

(Continua na página seguinte)



**LOA 2026**

**SEBASTIÃO BARROS - PI**



**PREF. MUN. DE SEBASTIAO BARROS**

AV. PRIMEIRO DE JANEIRO, S/N - CNPJ:016128050001-59

Orçamento Programa - Exercício de 2026

Anexo 07

Página 1

Lei: , Data:

**PROGRAMA DE TRABALHO DO GOVERNO  
DEMONSTRATIVO DE FUNÇÕES, SUBFUNÇÕES E PROGRAMAS  
POR PROJETOS, ATIVIDADES E OPERAÇÕES ESPECIAIS  
(Inc.II, § 2º, Art.2º)**

Código	Especificação	Operação Especial	Projetos	Atividades	Total
01	Legislativa	0,00	75.000,00	1.674.300,00	1.749.300,00
01 031	Ação Legislativa	0,00	75.000,00	1.674.300,00	1.749.300,00
01 031 0001	PROCESSO LEGISLATIVO	0,00	0,00	1.621.300,00	1.621.300,00
01.031.0001.2001.0000	Manutenção da Camara Municipal	0,00	0,00	1.621.300,00	1.621.300,00
01 031 0002	AMBIENTE DE TRABALHO COM QUALIDADE E MODERNIZADO	0,00	75.000,00	38.000,00	113.000,00
01.031.0002.1001.0000	Aquisição de Móveis e Equipamentos	0,00	75.000,00	0,00	75.000,00
01.031.0002.2002.0000	CONSTRUÇÃO, AMPLIAÇÃO E REFORMA DO PRÉDIO DA CÂMARA MUNICIPAL	0,00	0,00	38.000,00	38.000,00
01 031 0004	DIVULGAÇÃO DE ATOS E FATOS PÚBLICOS	0,00	0,00	15.000,00	15.000,00
01.031.0004.2004.0000	Publicação de Atos Oficiais e Institucionais	0,00	0,00	15.000,00	15.000,00
04	Administração	0,00	38.362,36	6.137.604,61	6.175.966,97
04 122	Administração Geral	0,00	23.480,90	5.160.580,93	5.184.061,83
04 122 0002	AMBIENTE DE TRABALHO COM QUALIDADE E MODERNIZADO	0,00	12.017,28	0,00	12.017,28
04.122.0002.1004.0000	Aquisição de Móveis e Equip. para o Gabinete	0,00	1.417,28	0,00	1.417,28
04.122.0002.1006.0000	Movéis e Equip. para Administração e Finanças	0,00	10.600,00	0,00	10.600,00
04 122 0004	DIVULGAÇÃO DE ATOS E FATOS PÚBLICOS	0,00	0,00	39.220,00	39.220,00
04.122.0004.2004.0000	Publicação de Atos Oficiais e Institucionais	0,00	0,00	39.220,00	39.220,00
04 122 0005	SUPERVISÃO, PLANEJAMENTO E AÇÃO GOVERNAMENTAL	0,00	6.360,00	5.031.053,44	5.037.413,44
04.122.0005.2005.0000	Manut. do Gabinete do Prefeito	0,00	0,00	280.606,91	280.606,91
04.122.0005.2009.0000	Manutenção da Departamento Administrativo	0,00	0,00	4.269.966,83	4.269.966,83
04.122.0005.2010.0000	Manutenção do Dep. de Recursos Humanos	0,00	0,00	196.832,61	196.832,61
04.122.0005.2011.0000	Manutenção do Dep. de Compras e Licitações	0,00	0,00	88.580,03	88.580,03
04.122.0005.2012.0000	Manutenção do Dep. de Patrimônio e Almoxarifado	0,00	0,00	88.154,87	88.154,87
04.122.0005.2017.0000	Manutenção da Procuradoria Geral do Município	0,00	0,00	71.912,19	71.912,19
04.122.0005.2085.0000	Invest.em Previdência e Infraestrutura Mun.- Cessão Onerosa	0,00	6.360,00	0,00	6.360,00
04.122.0005.2096.0000	Manut.do Depart.Munic.de Planejamento e Desenvol.econômico	0,00	0,00	35.000,00	35.000,00
04 122 0006	SOLENIIDADES, HOMENAGENS E RECEPÇÕES	0,00	0,00	31.115,04	31.115,04
04.122.0006.2006.0000	Recepção de Hóspedes e Convidados Especiais	0,00	0,00	31.115,04	31.115,04
04 122 0007	ADMINISTRAÇÃO CONTÁBIL, TRIBUTÁRIA E FINANCEIRA	0,00	0,00	39.192,45	39.192,45
04.122.0007.2007.0000	Transf.de Recursos Financ.a Entidades Conveniadas	0,00	0,00	39.192,45	39.192,45
04 122 0008	RENOVAÇÃO DA FROTA VEÍCULOS	0,00	5.103,62	0,00	5.103,62
04.122.0008.1002.0000	Adquirir Veiculo para a Sec.de Administração e Finanças	0,00	3.543,20	0,00	3.543,20
04.122.0008.1003.0000	Adquirir Veiculo para o Gabinete do Prefeito	0,00	1.560,42	0,00	1.560,42
04 122 0023	SERVIÇOS DE UTILIDADE PÚBLICA	0,00	0,00	20.000,00	20.000,00
04.122.0023.2070.0000	Manutenção do Depto. de Agricultura e Recursos Hídricos.	0,00	0,00	20.000,00	20.000,00
04 123	Administração Financeira	0,00	0,00	396.157,48	396.157,48
04 123 0005	SUPERVISÃO, PLANEJAMENTO E AÇÃO GOVERNAMENTAL	0,00	0,00	396.157,48	396.157,48
04.123.0005.2013.0000	Manutenção do Departamento Financeiro	0,00	0,00	199.820,65	199.820,65
04.123.0005.2014.0000	Man..do Dept. de Arrecadação Tributária	0,00	0,00	196.336,83	196.336,83
04 124	Controle Interno	0,00	0,00	580.866,20	580.866,20
04 124 0005	SUPERVISÃO, PLANEJAMENTO E AÇÃO GOVERNAMENTAL	0,00	0,00	580.866,20	580.866,20
04.124.0005.2015.0000	Manutenção das Atividades do Controle Interno	0,00	0,00	163.995,00	163.995,00
04.124.0005.2016.0000	Manutenção do Dept.de Contabilidade e Orçamento	0,00	0,00	416.871,20	416.871,20

(Continua na página seguinte)

**LOA 2026****SEBASTIÃO BARROS - PI****PREF. MUN. DE SEBASTIAO BARROS**

AV. PRIMEIRO DE JANEIRO, S/N - CNPJ:016128050001-59

Orçamento Programa - Exercício de 2026

Anexo 07

Página 2

Lei: , Data:

**PROGRAMA DE TRABALHO DO GOVERNO  
 DEMONSTRATIVO DE FUNÇÕES, SUBFUNÇÕES E PROGRAMAS  
 POR PROJETOS, ATIVIDADES E OPERAÇÕES ESPECIAIS**  
 (Inc.II, § 2º, Art.2º)

Código	Especificação	Operação Especial	Projetos	Atividades	Total
04	Administração	0,00	38.362,36	6.137.604,61	6.175.966,97
04	124 Controle Interno	0,00	0,00	580.866,20	580.866,20
04	126 Tecnologia da Informação	0,00	14.881,46	0,00	14.881,46
04	126 0010 INCLUSÃO DIGITAL	0,00	14.881,46	0,00	14.881,46
04.126.0010.1007.0000	Informatização da Sec.da Sec.Administração e Finanças	0,00	14.881,46	0,00	14.881,46
08	Assistência Social	0,00	70.226,06	1.105.230,56	1.175.456,62
08	122 Administração Geral	0,00	32.030,53	467.367,25	499.397,78
08	122 0002 AMBIENTE DE TRABALHO COM QUALIDADE E MODERNIZADO	0,00	1.559,01	0,00	1.559,01
08.122.0002.1017.0000	Aquisição de Móveis e Equip.para desenvolv.dos Programas	0,00	1.559,01	0,00	1.559,01
08	122 0005 SUPERVISÃO, PLANEJAMENTO E AÇÃO GOVERNAMENTAL	0,00	0,00	467.367,25	467.367,25
08.122.0005.2046.0000	Man. da Secretaria de Assistência Social	0,00	0,00	467.367,25	467.367,25
08	122 0008 RENOVAÇÃO DA FROTA VEÍCULOS	0,00	30.471,52	0,00	30.471,52
08.122.0008.1018.0000	Aquisição de Veículo para a Sec. De Assist. Social	0,00	30.471,52	0,00	30.471,52
08	241 Assistência à Pessoa Idosa	0,00	5.657,28	0,00	5.657,28
08	241 0013 PROMOÇÃO DA URBANIZAÇÃO E INFRAESTRUTURA BÁSICA	0,00	1.417,28	0,00	1.417,28
08.241.0013.1016.0000	Const. do Centro de Conv. na Sede e Loc. Pitombas	0,00	1.417,28	0,00	1.417,28
08	241 0032 Atenção Especial ao Idoso	0,00	4.240,00	0,00	4.240,00
08.241.0032.2088.0000	Construção,Ampliação e Recuperação do Centro de Conv.de Idosos - C.C.I	0,00	2.120,00	0,00	2.120,00
08.241.0032.2089.0000	Aquisição de Equipamentos e Material Permanente p/ - C.C.I	0,00	2.120,00	0,00	2.120,00
08	243 Assistência à Criança e ao Adolescente	0,00	0,00	286.678,59	286.678,59
08	243 0017 ATENDIMENTO ÀS AÇÕES DE ASSISTÊNCIA SOCIAL	0,00	0,00	286.678,59	286.678,59
08.243.0017.2050.0000	Assist. Social a Criança e ao Adolescente	0,00	0,00	35.998,95	35.998,95
08.243.0017.2051.0000	Manutenção dos Serv.Convivencia e Fort. de Vínculos - SCFV	0,00	0,00	137.297,12	137.297,12
08.243.0017.2052.0000	Ações do Programa Primeira Infancia	0,00	0,00	89.288,68	89.288,68
08.243.0017.2082.0000	Manutenção do FMAS	0,00	0,00	24.093,84	24.093,84
08	244 Assistência Comunitária	0,00	32.538,25	351.184,72	383.722,97
08	244 0002 AMBIENTE DE TRABALHO COM QUALIDADE E MODERNIZADO	0,00	11.338,25	0,00	11.338,25
08.244.0002.1017.0000	Aquisição de Móveis e Equip.para desenvolv.dos Programas	0,00	9.920,97	0,00	9.920,97
08.244.0002.1041.0000	Reforma e Ampliação do CRAS	0,00	1.417,28	0,00	1.417,28
08	244 0017 ATENDIMENTO ÀS AÇÕES DE ASSISTÊNCIA SOCIAL	0,00	0,00	321.504,72	321.504,72
08.244.0017.2030.0000	Realizar Cursos de Capacitação e de Motivação	0,00	0,00	9.920,93	9.920,93
08.244.0017.2047.0000	Desenvolvimento Social e Cidadania - Proteção Básica Equipe Volante III	0,00	0,00	81.068,44	81.068,44
08.244.0017.2048.0000	Ações de Atenção Basica as Familias - PBF / CRAS	0,00	0,00	162.502,56	162.502,56
08.244.0017.2049.0000	Gestão Descentralizada das Ações do Bolsa Família - IGD	0,00	0,00	68.012,79	68.012,79
08	244 0023 SERVIÇOS DE UTILIDADE PÚBLICA	0,00	4.240,00	29.680,00	33.920,00
08.244.0023.2046.0000	Man. da Secretaria de Assistência Social	0,00	0,00	21.200,00	21.200,00
08.244.0023.2082.0000	Manutenção do FMAS	0,00	0,00	8.480,00	8.480,00
08.244.0023.2090.0000	Aquisição de Equipamentos e Material Permanente P/ Se.M.de Ass.Social	0,00	4.240,00	0,00	4.240,00

(Continua na página seguinte)

**LOA 2026**

**SEBASTIÃO BARROS - PI**



**PREF. MUN. DE SEBASTIAO BARROS**

AV. PRIMEIRO DE JANEIRO, S/N - CNPJ:016128050001-59

Orçamento Programa - Exercício de 2026

Anexo 07

Página 3

Lei: , Data:

**PROGRAMA DE TRABALHO DO GOVERNO  
DEMONSTRATIVO DE FUNÇÕES, SUBFUNÇÕES E PROGRAMAS  
POR PROJETOS, ATIVIDADES E OPERAÇÕES ESPECIAIS**  
(Inc.II, § 2º, Art.2º)

Código	Especificação	Operação Especial	Projetos	Atividades	Total
08	Assistência Social	0,00	70.226,06	1.105.230,56	1.175.456,62
08	244 Assistência Comunitária	0,00	32.538,25	351.184,72	383.722,97
08	244 0033 Benefícios Assistenciais	0,00	16.960,00	0,00	16.960,00
08.244.0033.2091.0000	Encargos c/a Concessão de Benefícios Eventuais Assistenciais e Emergências	0,00	16.960,00	0,00	16.960,00
09	Previdência Social	0,00	0,00	2.218.200,00	2.218.200,00
09	272 Previdência do Regime Estatutário	0,00	0,00	2.218.200,00	2.218.200,00
09	272 0029 PREVIDENCIA MUNICIPAL	0,00	0,00	2.218.200,00	2.218.200,00
09.272.0029.2079.0000	Serviços Administrativos	0,00	0,00	171.200,00	171.200,00
09.272.0029.2080.0000	Benefícios Previdenciários	0,00	0,00	2.015.000,00	2.015.000,00
09.272.0029.2083.0000	QUALIFICAÇÃO E CAPACITAÇÃO JUNTO AO PRÓ-GESTÃO	0,00	0,00	32.000,00	32.000,00
10	Saúde	0,00	1.885.695,88	7.258.035,76	9.143.731,64
10	301 Atenção Básica	0,00	1.885.695,88	6.635.073,24	8.520.769,12
10	301 0002 AMBIENTE DE TRABALHO COM QUALIDADE E MODERNIZADO	0,00	245.418,22	122.095,55	367.513,77
10.301.0002.1013.0000	Aquisição de Moveis e Equip. p/a Sec.de Saude e Unidades	0,00	245.418,22	0,00	245.418,22
10.301.0002.2038.0000	Manutenção da Secretaria de Saúde	0,00	0,00	122.095,55	122.095,55
10	301 0005 SUPERVISÃO, PLANEJAMENTO E AÇÃO GOVERNAMENTAL	0,00	5.565,00	4.645.718,97	4.651.283,97
10.301.0005.1012.0000	Construção e Ampliação de Unidades de Saude	0,00	5.565,00	0,00	5.565,00
10.301.0005.2038.0000	Manutenção da Secretaria de Saúde	0,00	0,00	4.645.718,97	4.645.718,97
10	301 0008 RENOVAÇÃO DA FROTA VEÍCULOS	0,00	339.210,56	0,00	339.210,56
10.301.0008.1014.0000	Aquisição de uma Unidade Móvel de Saúde	0,00	102.997,84	0,00	102.997,84
10.301.0008.1015.0000	Aquisição de Veículo para a Saúde	0,00	236.212,72	0,00	236.212,72
10	301 0013 PROMOÇÃO DA URBANIZAÇÃO E INFRAESTRUTURA BÁSICA	0,00	1.172.012,10	219.234,41	1.391.246,51
10.301.0013.1012.0000	Construção e Ampliação de Unidades de Saude	0,00	1.172.012,10	0,00	1.172.012,10
10.301.0013.2075.0000	Reforma e Conservação de Prédios e Unidades de Saúde	0,00	0,00	219.234,41	219.234,41
10	301 0015 ATENDIMENTO ÀS AÇÕES DE SAÚDE	0,00	123.490,00	1.648.024,31	1.771.514,31
10.301.0015.2039.0000	Agentes Comunitarios de Saude	0,00	0,00	532.844,00	532.844,00
10.301.0015.2040.0000	Ações do Programa Saúde da Família - PSF	0,00	0,00	657.921,54	657.921,54
10.301.0015.2041.0000	Ações de Incentivo a Saúde Bucal - PISB	0,00	0,00	272.592,76	272.592,76
10.301.0015.2042.0000	Assistência Farmacêutica Básica - PFB	0,00	0,00	16.298,73	16.298,73
10.301.0015.2043.0000	Ações do Programa Medicamentos HD e AR	0,00	0,00	168.367,28	168.367,28
10.301.0015.2092.0000	Complemento Piso da Enfermagem	0,00	123.490,00	0,00	123.490,00
10	304 Vigilância Sanitária	0,00	0,00	182.833,69	182.833,69
10	304 0016 VIGILÂNCIA EPIDEMIOLÓGICA E SANITÁRIA	0,00	0,00	182.833,69	182.833,69
10.304.0016.2077.0000	Ações da Vig. Sanitaria	0,00	0,00	182.833,69	182.833,69
10	305 Vigilância Epidemiológica	0,00	0,00	440.128,83	440.128,83
10	305 0016 VIGILÂNCIA EPIDEMIOLÓGICA E SANITÁRIA	0,00	0,00	440.128,83	440.128,83
10.305.0016.2044.0000	Realização de Campanhas de Vacinação	0,00	0,00	119.615,64	119.615,64
10.305.0016.2045.0000	Ações da Vig. Sanitaria e Epidemiologica	0,00	0,00	320.513,19	320.513,19
12	Educação	0,00	1.355.112,06	16.204.597,90	17.559.709,96

(Continua na página seguinte)

**LOA 2026****SEBASTIÃO BARROS - PI****PREF. MUN. DE SEBASTIAO BARROS**

AV. PRIMEIRO DE JANEIRO, S/N - CNPJ:016128050001-59

Orçamento Programa - Exercício de 2026

Anexo 07

Página 4

Lei: , Data:

**PROGRAMA DE TRABALHO DO GOVERNO  
 DEMONSTRATIVO DE FUNÇÕES, SUBFUNÇÕES E PROGRAMAS  
 POR PROJETOS, ATIVIDADES E OPERAÇÕES ESPECIAIS**  
 (Inc.II, § 2º, Art.2º)

Código	Especificação	Operação Especial	Projetos	Atividades	Total		
12	Educação	0,00	1.355.112,06	16.204.597,90	17.559.709,96		
12	361	Ensino Fundamental	0,00	773.872,06	12.311.912,05	13.085.784,11	
12	361	0002	AMBIENTE DE TRABALHO COM QUALIDADE E MODERNIZADO	0,00	72.564,74	72.564,74	
12.361.0002.1005.0000	Moveis e Equip. para a Educação	0,00	7.086,41	0,00	7.086,41		
12.361.0002.1011.0000	Móveis e Equipamentos para Escolas	0,00	65.478,33	0,00	65.478,33		
12	361	0005	SUPERVISÃO, PLANEJAMENTO E AÇÃO GOVERNAMENTAL	0,00	0,00	2.441.112,95	2.441.112,95
12.361.0005.2018.0000	Manut.Administr.da Sec. Mun.de Educação	0,00	0,00	2.441.112,95	2.441.112,95		
12	361	0008	RENOVAÇÃO DA FROTA VEÍCULOS	0,00	110.819,82	0,00	110.819,82
12.361.0008.1037.0000	Aquisição de Veículo para a Educação	0,00	110.819,82	0,00	110.819,82		
12	361	0011	ALIMENTAÇÃO ESCOLAR	0,00	0,00	359.595,61	359.595,61
12.361.0011.2019.0000	Merenda Escolar para o Ensino Fundamental	0,00	0,00	325.950,00	325.950,00		
12.361.0011.2021.0000	Merenda Escolar para o Ensino de Jovens e Adultos	0,00	0,00	33.645,61	33.645,61		
12	361	0012	ACESSO INTEGRAL AO ENSINO	0,00	165.625,00	921.812,81	1.087.437,81
12.361.0012.1009.0000	Construção de Unidades Escolares	0,00	109.975,00	0,00	109.975,00		
12.361.0012.1010.0000	Manut.e Reforma de Unidades Escolares	0,00	55.650,00	0,00	55.650,00		
12.361.0012.2018.0000	Manut.Administr.da Sec. Mun.de Educação	0,00	0,00	86.976,17	86.976,17		
12.361.0012.2023.0000	Atividades do Ensino de Jovens e Adultos	0,00	0,00	129.360,68	129.360,68		
12.361.0012.2024.0000	Manutenção do Departamento de Ens. Fundamental	0,00	0,00	155.979,02	155.979,02		
12.361.0012.2025.0000	Transporte de Alunos para o Ensino Fundamental	0,00	0,00	313.814,20	313.814,20		
12.361.0012.2027.0000	Transporte de Alunos para o Ensino de Jovens e Adultos	0,00	0,00	87.211,71	87.211,71		
12.361.0012.2028.0000	Transporte de Alunos compartilhado com o Estado	0,00	0,00	23.385,14	23.385,14		
12.361.0012.2081.0000	Manutenção das Ações do Salário Educação (QSE)	0,00	0,00	125.085,89	125.085,89		
12	361	0013	PROMOÇÃO DA URBANIZAÇÃO E INFRAESTRUTURA BÁSICA	0,00	407.902,50	0,00	407.902,50
12.361.0013.1009.0000	Construção de Unidades Escolares	0,00	182.636,85	0,00	182.636,85		
12.361.0013.1010.0000	Manut.e Reforma de Unidades Escolares	0,00	225.265,65	0,00	225.265,65		
12	361	0014	VALORIZAÇÃO DO SERVIDOR PÚBLICO	0,00	0,00	194.160,86	194.160,86
12.361.0014.2030.0000	Realizar Cursos de Capacitação e de Motivação	0,00	0,00	31.180,18	31.180,18		
12.361.0014.2031.0000	Curso de Capacitação Continuada para Professores	0,00	0,00	162.980,68	162.980,68		
12	361	0028	ACESSO INTEGRAL AO ENSINO FUNDAMENTAL	0,00	0,00	8.388.869,82	8.388.869,82
12.361.0028.2032.0000	Enc.com os Prof.do Magisterio - 70% - Ens.Fundamental	0,00	0,00	6.235.609,77	6.235.609,77		
12.361.0028.2036.0000	Encargos Gerais Ensino Fundamental - 30%	0,00	0,00	2.153.260,05	2.153.260,05		
12	361	0031	Manutenção do Ensino Fundamental	0,00	16.960,00	6.360,00	23.320,00
12.361.0031.2024.0000	Manutenção do Departamento de Ens. Fundamental	0,00	0,00	6.360,00	6.360,00		
12.361.0031.2087.0000	Manutenção e Encargos Com C.A.C.S FUNDEB	0,00	16.960,00	0,00	16.960,00		
12	362	Ensino Médio	0,00	0,00	22.971,59	22.971,59	
12	362	0011	ALIMENTAÇÃO ESCOLAR	0,00	0,00	1.771,59	1.771,59
12.362.0011.2078.0000	Merenda Escolar para o Ensino Médio	0,00	0,00	1.771,59	1.771,59		
12	362	0028	ACESSO INTEGRAL AO ENSINO FUNDAMENTAL	0,00	0,00	21.200,00	21.200,00
12.362.0028.2025.0000	Transporte de Alunos para o Ensino Fundamental	0,00	0,00	21.200,00	21.200,00		
12	365	Educação Infantil	0,00	581.240,00	3.869.714,26	4.450.954,26	
12	365	0011	ALIMENTAÇÃO ESCOLAR	0,00	0,00	29.152,96	29.152,96
12.365.0011.2020.0000	Merenda Escolar para o Ensino Infantil	0,00	0,00	29.152,96	29.152,96		

(Continua na página seguinte)

**LOA 2026**

**SEBASTIÃO BARROS - PI**



**PREF. MUN. DE SEBASTIAO BARROS**

AV. PRIMEIRO DE JANEIRO, S/N - CNPJ:016128050001-59

Orçamento Programa - Exercício de 2026

Anexo 07

Página 5

Lei: , Data:

**PROGRAMA DE TRABALHO DO GOVERNO  
DEMONSTRATIVO DE FUNÇÕES, SUBFUNÇÕES E PROGRAMAS  
POR PROJETOS, ATIVIDADES E OPERAÇÕES ESPECIAIS**  
(Inc.II, § 2º, Art.2º)

Código	Especificação	Operação Especial	Projetos	Atividades	Total
<b>12</b>	<b>Educação</b>	<b>0,00</b>	<b>1.355.112,06</b>	<b>16.204.597,90</b>	<b>17.559.709,96</b>
12 365	Educação Infantil	0,00	581.240,00	3.869.714,26	4.450.954,26
12 365 0012	ACESSO INTEGRAL AO ENSINO	0,00	522.940,00	2.189.762,12	2.712.702,12
12.365.0012.1009.0000	Construção de Unidades Escolares	0,00	255.990,00	0,00	255.990,00
12.365.0012.1011.0000	Móveis e Equipamentos para Escolas	0,00	266.950,00	0,00	266.950,00
12.365.0012.2022.0000	Atividades do Ensino Infantil	0,00	0,00	116.217,00	116.217,00
12.365.0012.2026.0000	Transporte de Alunos para o Ensino Infantil	0,00	0,00	99.825,12	99.825,12
12.365.0012.2033.0000	Enc.c/os Prof.do Magistério - Ensino Infantil - 70%	0,00	0,00	1.873.550,00	1.873.550,00
12.365.0012.2081.0000	Manutenção das Ações do Salário Educação (QSE)	0,00	0,00	100.170,00	100.170,00
12 365 0013	PROMOÇÃO DA URBANIZAÇÃO E INFRAESTRUTURA BÁSICA	0,00	58.300,00	0,00	58.300,00
12.365.0013.1042.0000	Construção de Creche	0,00	58.300,00	0,00	58.300,00
12 365 0028	ACESSO INTEGRAL AO ENSINO FUNDAMENTAL	0,00	0,00	1.650.799,18	1.650.799,18
12.365.0028.2033.0000	Enc.c/os Prof.do Magistério - Ensino Infantil - 70%	0,00	0,00	881.390,00	881.390,00
12.365.0028.2035.0000	Encargos Gerais Ensino Infantil - 30%	0,00	0,00	546.809,18	546.809,18
12.365.0028.2036.0000	Encargos Gerais Ensino Fundamental - 30%	0,00	0,00	222.600,00	222.600,00
<b>13</b>	<b>Cultura</b>	<b>0,00</b>	<b>1.417,26</b>	<b>266.267,75</b>	<b>267.685,01</b>
13 392	Difusão Cultural	0,00	1.417,26	266.267,75	267.685,01
13 392 0002	AMBIENTE DE TRABALHO COM QUALIDADE E MODERNIZADO	0,00	708,63	0,00	708,63
13.392.0002.1019.0000	Aquisição de Equipamentos p/a Depart.de Cultura.	0,00	708,63	0,00	708,63
13 392 0019	APOIO À CULTURA	0,00	708,63	248.831,46	249.540,09
13.392.0019.1020.0000	Móveis e Equip. p/ Biblioteca Municipal	0,00	708,63	0,00	708,63
13.392.0019.2054.0000	Promoção de Eventos Culturais	0,00	0,00	191.332,82	191.332,82
13.392.0019.2055.0000	Promoção de oficinas de Teatro, Danças, Música, Canto, Liter	0,00	0,00	9.920,95	9.920,95
13.392.0019.2056.0000	Manutenção da Biblioteca Municipal	0,00	0,00	3.543,17	3.543,17
13.392.0019.2057.0000	Implantação da Banda Municipal	0,00	0,00	2.834,52	2.834,52
13.392.0019.2097.0000	Manut.de Departamento da Cultura	0,00	0,00	41.200,00	41.200,00
13 392 0020	APOIO AO ESPORTE AMADOR	0,00	0,00	6.836,29	6.836,29
13.392.0020.2061.0000	Manutenção e Conservação do Centro Cultural	0,00	0,00	6.836,29	6.836,29
13 392 0030	INCENTIVO E FOMENTO	0,00	0,00	10.600,00	10.600,00
13.392.0030.2097.0000	Manut.de Departamento da Cultura	0,00	0,00	10.600,00	10.600,00
<b>15</b>	<b>Urbanismo</b>	<b>0,00</b>	<b>820.674,81</b>	<b>1.696.845,81</b>	<b>2.517.520,62</b>
15 122	Administração Geral	0,00	0,00	1.050.227,07	1.050.227,07
15 122 0005	SUPERVISÃO, PLANEJAMENTO E AÇÃO GOVERNAMENTAL	0,00	0,00	1.050.227,07	1.050.227,07
15.122.0005.2062.0000	Manut.do Derpat.de Infraestrutura e Servs. Públicos	0,00	0,00	1.050.227,07	1.050.227,07
15 451	Infra-Estrutura Urbana	0,00	0,00	78.108,50	78.108,50
15 451 0005	SUPERVISÃO, PLANEJAMENTO E AÇÃO GOVERNAMENTAL	0,00	0,00	78.108,50	78.108,50
15.451.0005.2063.0000	Planejamento Urbano Adequação e Implantação do Plano Direto	0,00	0,00	58.108,50	58.108,50
15.451.0005.2094.0000	Manutenção do Depart.Mun.de Infraestrutura e desenvolvimento urbano.	0,00	0,00	20.000,00	20.000,00
15 452	Serviços Urbanos	0,00	736.136,09	502.290,87	1.238.426,96

(Continua na página seguinte)

**LOA 2026****SEBASTIÃO BARROS - PI****PREF. MUN. DE SEBASTIAO BARROS**

AV. PRIMEIRO DE JANEIRO, S/N - CNPJ:016128050001-59

Orçamento Programa - Exercício de 2026

Anexo 07

Página 6

Lei: , Data:

**PROGRAMA DE TRABALHO DO GOVERNO  
 DEMONSTRATIVO DE FUNÇÕES, SUBFUNÇÕES E PROGRAMAS  
 POR PROJETOS, ATIVIDADES E OPERAÇÕES ESPECIAIS**  
 (Inc.II, § 2º, Art.2º)

Código	Especificação	Operação Especial	Projetos	Atividades	Total
15	Urbanismo	0,00	820.674,81	1.696.845,81	2.517.520,62
15	452 Serviços Urbanos	0,00	736.136,09	502.290,87	1.238.426,96
15	452 0002 AMBIENTE DE TRABALHO COM QUALIDADE E MODERNIZADO	0,00	58.484,57	0,00	58.484,57
15.452.0002.1023.0000	Aquisição de Equip. p/a Sec.Mun.de Inf.e Servs.Públicos e Desenv.Urbano	0,00	58.484,57	0,00	58.484,57
15	452 0013 PROMOÇÃO DA URBANIZAÇÃO E INFRAESTRUTURA BÁSICA	0,00	556.474,06	110.547,87	667.021,93
15.452.0013.1024.0000	Pavimentação e Abertura de Ruas e Avenidas	0,00	532.380,30	0,00	532.380,30
15.452.0013.1025.0000	Construção de Praças, Parques e Jardins	0,00	24.093,76	0,00	24.093,76
15.452.0013.2064.0000	Manutenção dos Passeios e das Vias Públicas Urbanas	0,00	0,00	110.547,87	110.547,87
15	452 0023 SERVIÇOS DE UTILIDADE PÚBLICA	0,00	121.177,46	391.743,00	512.920,46
15.452.0023.1032.0000	Equipamentos e Veículos para Limpeza Publica	0,00	708,63	0,00	708,63
15.452.0023.1039.0000	Construção do Aterro Sanitário	0,00	85.036,81	0,00	85.036,81
15.452.0023.1078.0000	Construção de Cemitérios e Capela Mortuária	0,00	35.432,02	0,00	35.432,02
15.452.0023.2067.0000	Manutenção da Coleta e Destinação de Lixo e Limpeza Urbana	0,00	0,00	375.798,59	375.798,59
15.452.0023.2068.0000	Manut.e Conservação de Cemitérios	0,00	0,00	15.944,41	15.944,41
15	752 Energia Elétrica	0,00	84.538,72	66.219,37	150.758,09
15	752 0013 PROMOÇÃO DA URBANIZAÇÃO E INFRAESTRUTURA BÁSICA	0,00	49.959,15	0,00	49.959,15
15.752.0013.1027.0000	Ampliação da Rede de Iluminação Pública	0,00	49.959,15	0,00	49.959,15
15	752 0026 LUZ PARA TODOS	0,00	34.579,57	66.219,37	100.798,94
15.752.0026.1035.0000	Instalação de Rede de Eletrificação Rural	0,00	34.579,57	0,00	34.579,57
15.752.0026.2073.0000	Manutenção da Rede de Iluminação Pública	0,00	0,00	66.219,37	66.219,37
16	Habitação	0,00	541.182,76	0,00	541.182,76
16	482 Habitação Urbana	0,00	541.182,76	0,00	541.182,76
16	482 0021 MELHORIA HABITACIONAL	0,00	541.182,76	0,00	541.182,76
16.482.0021.1028.0000	Construção de Unidades Habitacionais de Interesse Social	0,00	325.896,74	0,00	325.896,74
16.482.0021.1029.0000	Melhoria Habitacional para Controle da Doença de Chagas	0,00	204.686,02	0,00	204.686,02
16.482.0021.2086.0000	Construção,Ampliação e Recuperação de Melhoria Habitacional Urbana	0,00	10.600,00	0,00	10.600,00
17	Saneamento	0,00	336.873,87	167.566,04	504.439,91
17	512 Saneamento Básico Urbano	0,00	336.873,87	167.566,04	504.439,91
17	512 0013 PROMOÇÃO DA URBANIZAÇÃO E INFRAESTRUTURA BÁSICA	0,00	4.606,18	0,00	4.606,18
17.512.0013.1026.0000	Implantação da Rede Coletora e Tratamento de Esgoto	0,00	4.606,18	0,00	4.606,18
17	512 0022 ABASTECIMENTO DE ÁGUA	0,00	332.267,69	167.566,04	499.833,73
17.512.0022.1030.0000	Implant. e Manut. do Serv. Local de Saneamento	0,00	242.857,50	0,00	242.857,50
17.512.0022.1031.0000	Perfuração e Instalação de Poços e Adutoras	0,00	50.455,19	0,00	50.455,19
17.512.0022.1043.0000	CONSTRUÇÃO, REFORMA E MANUTENÇÃO DE ATERRAMENTO SANITARIO	0,00	38.955,00	0,00	38.955,00
17.512.0022.2066.0000	Man. do Sistema de Abastecimento de Agua	0,00	0,00	167.566,04	167.566,04
18	Gestão Ambiental	0,00	0,00	50.504,86	50.504,86
18	541 Preservação e Conservação Ambiental	0,00	0,00	50.504,86	50.504,86

(Continua na página seguinte)



**LOA 2026**

**SEBASTIÃO BARROS - PI**



**PREF. MUN. DE SEBASTIAO BARROS**

AV. PRIMEIRO DE JANEIRO, S/N - CNPJ:016128050001-59

Orçamento Programa - Exercício de 2026

Anexo 07

Página 7

Lei: , Data:

**PROGRAMA DE TRABALHO DO GOVERNO  
DEMONSTRATIVO DE FUNÇÕES, SUBFUNÇÕES E PROGRAMAS  
POR PROJETOS, ATIVIDADES E OPERAÇÕES ESPECIAIS**  
(Inc.II, § 2º, Art.2º)

Código	Especificação	Operação Especial	Projetos	Atividades	Total
18	Gestão Ambiental	0,00	0,00	50.504,86	50.504,86
18 541	Preservação e Conservação Ambiental	0,00	0,00	50.504,86	50.504,86
18 541 0034	MEIO AMBIENTE	0,00	0,00	50.504,86	50.504,86
18.541.0034.2053.0000	Manutenção do Derpat.Mun.de Meio Ambiente.	0,00	0,00	50.504,86	50.504,86
20	Agricultura	0,00	143.188,76	88.950,31	232.139,07
20 122	Administração Geral	0,00	0,00	78.887,71	78.887,71
20 122 0024	PROMOÇÃO AGROPECUÁRIA	0,00	0,00	78.887,71	78.887,71
20.122.0024.2070.0000	Manutenção do Depto. de Agricultura e Recursos Hídricos.	0,00	0,00	78.887,71	78.887,71
20 605	Abastecimento	0,00	140.354,24	0,00	140.354,24
20 605 0025	PROMOÇÃO DO COMÉRCIO LOCAL	0,00	140.354,24	0,00	140.354,24
20.605.0025.1034.0000	Construção e Ampliação de Mercados e Feiras	0,00	29.054,24	0,00	29.054,24
20.605.0025.1045.0000	CONSTRUÇÃO, AMPLIAÇÃO E REFORMA DE MATADOURO PÚBLICO	0,00	111.300,00	0,00	111.300,00
20 608	Promoção da Produção Agropecuária	0,00	2.834,52	2.834,52	5.669,04
20 608 0024	PROMOÇÃO AGROPECUÁRIA	0,00	2.834,52	2.834,52	5.669,04
20.608.0024.1033.0000	Implantação da Patrulha Agrícola	0,00	2.834,52	0,00	2.834,52
20.608.0024.2071.0000	Implantação e Manut.de Hortas Comunitárias	0,00	0,00	2.834,52	2.834,52
20 609	Defesa Agropecuária	0,00	0,00	7.228,08	7.228,08
20 609 0024	PROMOÇÃO AGROPECUÁRIA	0,00	0,00	7.228,08	7.228,08
20.609.0024.2069.0000	Assistencia Técnica e Incentivo a Pequenos Produtores	0,00	0,00	2.834,52	2.834,52
20.609.0024.2072.0000	Realização de Feiras e Eventos Agropecuários	0,00	0,00	4.393,56	4.393,56
24	Comunicações	0,00	0,00	51.022,10	51.022,10
24 722	Telecomunicações	0,00	0,00	51.022,10	51.022,10
24 722 0013	PROMOÇÃO DA URBANIZAÇÃO E INFRAESTRUTURA BÁSICA	0,00	0,00	51.022,10	51.022,10
24.722.0013.2065.0000	Manutenção e Melhoramento e Ampliação da Recpção de Sinal TV	0,00	0,00	51.022,10	51.022,10
26	Transporte	0,00	2.125,90	2.125,91	4.251,81
26 782	Transporte Rodoviário	0,00	2.125,90	2.125,91	4.251,81
26 782 0027	MELHOR ESTRADA	0,00	2.125,90	2.125,91	4.251,81
26.782.0027.1036.0000	Construção e Recuperação de Estradas e Pontes	0,00	2.125,90	0,00	2.125,90
26.782.0027.2076.0000	Manutenção e Conserv. de Estradas e Pontes	0,00	0,00	2.125,91	2.125,91
27	Desporto e Lazer	0,00	352.163,35	88.557,07	440.720,42
27 812	Desporto Comunitário	0,00	352.163,35	88.557,07	440.720,42

(Continua na página seguinte)

**LOA 2026****SEBASTIÃO BARROS - PI****PREF. MUN. DE SEBASTIAO BARROS**

AV. PRIMEIRO DE JANEIRO, S/N - CNPJ:016128050001-59

Orçamento Programa - Exercício de 2026

Anexo 07

Página 8

Lei: , Data:

**PROGRAMA DE TRABALHO DO GOVERNO  
 DEMONSTRATIVO DE FUNÇÕES, SUBFUNÇÕES E PROGRAMAS  
 POR PROJETOS, ATIVIDADES E OPERAÇÕES ESPECIAIS**  
 (Inc.II, § 2º, Art.2º)

Código	Especificação	Operação Especial	Projetos	Atividades	Total
27	Desporto e Lazer	0,00	352.163,35	88.557,07	440.720,42
27	812 Desporto Comunitário	0,00	352.163,35	88.557,07	440.720,42
27	812 0020 APOIO AO ESPORTE AMADOR	0,00	352.163,35	88.557,07	440.720,42
27.812.0020.1021.0000	Reforma e Conservação de Parques Esportivos, Praças e Ginásio	0,00	93.103,81	0,00	93.103,81
27.812.0020.1022.0000	Construção de Quadra de Esporte	0,00	25.333,89	0,00	25.333,89
27.812.0020.1038.0000	Construção de Parque de Vaquejada na sede	0,00	11.125,65	0,00	11.125,65
27.812.0020.2058.0000	Manutenção e Promoção de Atividades Esportivas	0,00	0,00	35.496,98	35.496,98
27.812.0020.2059.0000	Readequação e manutenção do Parque Municipal de Vaquejada	0,00	0,00	5.650,72	5.650,72
27.812.0020.2060.0000	Implantação da Escolinha Municipal de Esportes	0,00	0,00	2.409,37	2.409,37
27.812.0020.2084.0000	criação e manutenção do PROJETO VIDA SAÚDAVEL	0,00	222.600,00	0,00	222.600,00
27.812.0020.2095.0000	Manutenção do Depart.Munic.de Esportes e Lazer	0,00	0,00	45.000,00	45.000,00
28	Encargos Especiais	791.434,57	0,00	0,00	791.434,57
28	843 Serviço da Dívida Interna	624.484,57	0,00	0,00	624.484,57
28	843 0003 ADMINISTRAÇÃO DE OPERAÇÕES ESPECIAIS	624.484,57	0,00	0,00	624.484,57
28.843.0003.0001.0000	Refinanciamento de Dívidas	624.484,57	0,00	0,00	624.484,57
28	846 Outros Encargos Especiais	166.950,00	0,00	0,00	166.950,00
28	846 0003 ADMINISTRAÇÃO DE OPERAÇÕES ESPECIAIS	166.950,00	0,00	0,00	166.950,00
28.846.0003.0002.0000	Contribuições para Formação do Pat.Serv.Público - PASEP	166.950,00	0,00	0,00	166.950,00
99	RESERVA DE CONTINGENCIA	1.148.270,00	0,00	0,00	1.148.270,00
99	997 RESERVA DE CONTIGÊNCIA RPPS	725.500,00	0,00	0,00	725.500,00
99	997 0029 PREVIDENCIA MUNICIPAL	725.500,00	0,00	0,00	725.500,00
99.997.0029.9999.0000	Reserva de Contingencia	725.500,00	0,00	0,00	725.500,00
99	999 Reserva de Contingência	422.770,00	0,00	0,00	422.770,00
99	999 9999 RESERVA DE CONTINGENCIA	422.770,00	0,00	0,00	422.770,00
99.999.9999.9999.0000	Reserva de Contingencia	422.770,00	0,00	0,00	422.770,00
<b>TOTAL</b>		<b>1.939.704,57</b>	<b>5.622.023,07</b>	<b>37.009.808,68</b>	<b>44.571.536,32</b>

PABLO CUSTODIO  
 MENDES DE  
 CARVALHO:00406221  
 340

Assinado de forma digital por PABLO CUSTODIO MENDES DE CARVALHO:00406221340  
 DN: c=BR, o=ICP-Brasil, ou=AC SOLUTI Multipla vS, ou=3776789000171, ou=Presencial, ou=Certificado PF A1, cn=PABLO CUSTODIO MENDES DE CARVALHO:00406221340  
 Dados: 2025.12.04 08:45:52 -03'00'

PABLO CUSTODIO MENDES DE CARVALHO  
 PREFEITO MUNICIPAL  
 004.062.213-40

MARVIO MARCONI  
 DE SIQUEIRA  
 NUNES:726743503  
 34

Assinado de forma digital por MARVIO MARCONI DE SIQUEIRA NUNES:72674350334  
 DN: c=BR, o=ICP-Brasil, ou=AC CCN COMPANHIA CERTIFICADORA NACIONAL vS, ou=Renovacao Electronica, ou=Certificado Digital, ou=Certificado PF A1, cn=MARVIO MARCONI DE SIQUEIRA NUNES:72674350334  
 Dados: 2025.12.04 08:46:29 -03'00'

CONPLAN CONTABILIDADE LTDA  
 CONTADOR CRC-PI 145/O  
 726.743.503-34

(Continua na página seguinte)



**LOA 2026**

**SEBASTIÃO BARROS - PI**

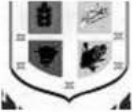

**PREF. MUN. DE SEBASTIAO BARROS**  
AV. PRIMEIRO DE JANEIRO, S/N - CNPJ:016128050001-59

Orçamento Programa - Exercício de 2026  
Anexo 06  
Página 1  
Lei: , Data:

**PROGRAMA DE TRABALHO**  
(Inc.II, § 2º, Art.2º)

01 PODER LEGISLATIVO					
01 CÂMARA MUNICIPAL					
Código	Especificação	Operação Especial	Projetos	Atividades	T o t a l
01	Legislativa		75.000,00	1.674.300,00	1.749.300,00
01	031 Ação Legislativa		75.000,00	1.674.300,00	1.749.300,00
01	031 0001 PROCESSO LEGISLATIVO			1.621.300,00	1.621.300,00
01.031.0001.2001.0000	Manutenção da Camara Municipal			1.621.300,00	1.621.300,00
01	031 0002 AMBIENTE DE TRABALHO COM QUALIDADE E MODERNIZADO		75.000,00	38.000,00	113.000,00
01.031.0002.1001.0000	Aquisição de Móveis e Equipamentos		75.000,00		75.000,00
01.031.0002.2002.0000	CONSTRUÇÃO, AMPLIAÇÃO E REFORMA DO PRÉDIO DA CÂMARA MUNICIPAL			38.000,00	38.000,00
01	031 0004 DIVULGAÇÃO DE ATOS E FATOS PÚBLICOS			15.000,00	15.000,00
01.031.0004.2004.0000	Publicação de Atos Oficiais e Institucionais			15.000,00	15.000,00
28	Encargos Especiais	9.500,00			9.500,00
28	843 Serviço da Dívida Interna	9.500,00			9.500,00
28	843 0003 ADMINISTRAÇÃO DE OPERAÇÕES ESPECIAIS	9.500,00			9.500,00
28.843.0003.0001.0000	Refinanciamento de Dívidas	9.500,00			9.500,00
<b>TOTAL</b>		<b>9.500,00</b>	<b>75.000,00</b>	<b>1.674.300,00</b>	<b>1.758.800,00</b>



**PREF. MUN. DE SEBASTIAO BARROS**  
AV. PRIMEIRO DE JANEIRO, S/N - CNPJ:016128050001-59

Orçamento Programa - Exercício de 2026  
Anexo 06  
Página 2  
Lei: , Data:

**PROGRAMA DE TRABALHO**  
(Inc.II, § 2º, Art.2º)

02 PODER EXECUTIVO					
01 GABINETE DO PREFEITO					
Código	Especificação	Operação Especial	Projetos	Atividades	T o t a l
04	Administração		2.977,70	390.134,40	393.112,10
04	122 Administração Geral		2.977,70	390.134,40	393.112,10
04	122 0002 AMBIENTE DE TRABALHO COM QUALIDADE E MODERNIZADO		1.417,28		1.417,28
04.122.0002.1004.0000	Aquisição de Móveis e Equip. para o Gabinete		1.417,28		1.417,28
04	122 0004 DIVULGAÇÃO DE ATOS E FATOS PÚBLICOS			39.220,00	39.220,00
04.122.0004.2004.0000	Publicação de Atos Oficiais e Institucionais			39.220,00	39.220,00
04	122 0005 SUPERVISÃO, PLANEJAMENTO E AÇÃO GOVERNAMENTAL			280.606,91	280.606,91
04.122.0005.2005.0000	Manut. do Gabinete do Prefeito			280.606,91	280.606,91
04	122 0006 SOLENIDADES, HOMENAGENS E RECEPÇÕES			31.115,04	31.115,04
04.122.0006.2006.0000	Recepção de Hóspedes e Convidados Especiais			31.115,04	31.115,04
04	122 0007 ADMINISTRAÇÃO CONTÁBIL, TRIBUTÁRIA E FINANCEIRA			39.192,45	39.192,45
04.122.0007.2007.0000	Transf.de Recursos Financ.a Entidades Conveniadas			39.192,45	39.192,45
04	122 0008 RENOVAÇÃO DA FROTA VEÍCULOS		1.560,42		1.560,42
04.122.0008.1003.0000	Adquirir Veiculo para o Gabinete do Prefeito		1.560,42		1.560,42
<b>TOTAL</b>		<b>0,00</b>	<b>2.977,70</b>	<b>390.134,40</b>	<b>393.112,10</b>

(Continua na página seguinte)

**LOA 2026****SEBASTIÃO BARROS - PI****PREF. MUN. DE SEBASTIAO BARROS**

AV. PRIMEIRO DE JANEIRO, S/N - CNPJ:016128050001-59

Orçamento Programa - Exercício de 2026

Anexo 06

Página 3

Lei: , Data:

**PROGRAMA DE TRABALHO**

(Inc.II, § 2º, Art.2º)

**02 PODER EXECUTIVO****02 PROCURADORIA GERAL DO MUNICÍPIO**

Código	Especificação	Operação Especial	Projetos	Atividades	Total
04	Administração			71.912,19	71.912,19
04	122 Administração Geral			71.912,19	71.912,19
04	122 0005 SUPERVISÃO, PLANEJAMENTO E AÇÃO GOVERNAMENTAL			71.912,19	71.912,19
04.122.0005.2017.0000	Manutenção da Procuradoria Geral do Município			71.912,19	71.912,19
<b>TOTAL</b>		0,00	0,00	71.912,19	71.912,19

**PREF. MUN. DE SEBASTIAO BARROS**

AV. PRIMEIRO DE JANEIRO, S/N - CNPJ:016128050001-59

Orçamento Programa - Exercício de 2026

Anexo 06

Página 4

Lei: , Data:

**PROGRAMA DE TRABALHO**

(Inc.II, § 2º, Art.2º)

**02 PODER EXECUTIVO****03 CONTROLADORIA GERAL DO MUNICÍPIO**

Código	Especificação	Operação Especial	Projetos	Atividades	Total
04	Administração			163.995,00	163.995,00
04	124 Controle Interno			163.995,00	163.995,00
04	124 0005 SUPERVISÃO, PLANEJAMENTO E AÇÃO GOVERNAMENTAL			163.995,00	163.995,00
04.124.0005.2015.0000	Manutenção das Atividades do Controle Interno			163.995,00	163.995,00
<b>TOTAL</b>		0,00	0,00	163.995,00	163.995,00

(Continua na página seguinte)

**LOA 2026**
**SEBASTIÃO BARROS - PI**

**PREF. MUN. DE SEBASTIAO BARROS**

AV. PRIMEIRO DE JANEIRO, S/N - CNPJ:016128050001-59

Orçamento Programa - Exercício de 2026

Anexo 06

Página 5

Lei: , Data:

**PROGRAMA DE TRABALHO**

(Inc.II, § 2º, Art.2º)

02 PODER EXECUTIVO					
04 SEC. MUN. DE ADMINISTRAÇÃO E FINANÇAS					
Código	Especificação	Operação Especial	Projetos	Atividades	T o t a l
04	Administração		29.024,66	5.456.563,02	5.485.587,68
04	122 Administração Geral		14.143,20	4.643.534,34	4.657.677,54
04	122 0002 AMBIENTE DE TRABALHO COM QUALIDADE E MODERNIZADO		10.600,00		10.600,00
04.122.0002.1006.0000	Moveis e Equip. para Administração e Finanças		10.600,00		10.600,00
04	122 0005 SUPERVISÃO, PLANEJAMENTO E AÇÃO GOVERNAMENTAL			4.643.534,34	4.643.534,34
04.122.0005.2009.0000	Manutenção da Departamento Administrativo			4.269.966,83	4.269.966,83
04.122.0005.2010.0000	Manutenção do Dep. de Recursos Humanos			196.832,61	196.832,61
04.122.0005.2011.0000	Manutenção do Dep. de Compras e Licitações			88.580,03	88.580,03
04.122.0005.2012.0000	Manutenção do Dep. de Patrimônio e Almoxarifado			88.154,87	88.154,87
04	122 0008 RENOVAÇÃO DA FROTA VEÍCULOS		3.543,20		3.543,20
04.122.0008.1002.0000	Adquirir Veiculo para a Sec.de Administração e Finanças		3.543,20		3.543,20
04	123 Administração Financeira			396.157,48	396.157,48
04	123 0005 SUPERVISÃO, PLANEJAMENTO E AÇÃO GOVERNAMENTAL			396.157,48	396.157,48
04.123.0005.2013.0000	Manutenção do Departamento Financeiro			199.820,65	199.820,65
04.123.0005.2014.0000	Man..do Dept. de Arrecadação Tributária			196.336,83	196.336,83
04	124 Controle Interno			416.871,20	416.871,20
04	124 0005 SUPERVISÃO, PLANEJAMENTO E AÇÃO GOVERNAMENTAL			416.871,20	416.871,20
04.124.0005.2016.0000	Manutenção do Dept.de Contabilidade e Orçamento			416.871,20	416.871,20
04	126 Tecnologia da Informação		14.881,46		14.881,46
04	126 0010 INCLUSÃO DIGITAL		14.881,46		14.881,46
04.126.0010.1007.0000	Informatização da Sec.da Sec.Administração e Finanças		14.881,46		14.881,46
27	Desporto e Lazer		222.600,00		222.600,00
27	812 Desporto Comunitário		222.600,00		222.600,00
27	812 0020 APOIO AO ESPORTE AMADOR		222.600,00		222.600,00
27.812.0020.2084.0000	CRIAÇÃO E MANUTENÇÃO DO PROJETO VIDA SAÚDAVEL		222.600,00		222.600,00
28	Encargos Especiais	781.934,57			781.934,57
28	843 Serviço da Dívida Interna	614.984,57			614.984,57
28	843 0003 ADMINISTRAÇÃO DE OPERAÇÕES ESPECIAIS	614.984,57			614.984,57
28.843.0003.0001.0000	Refinanciamento de Dívidas	614.984,57			614.984,57
28	846 Outros Encargos Especiais	166.950,00			166.950,00
28	846 0003 ADMINISTRAÇÃO DE OPERAÇÕES ESPECIAIS	166.950,00			166.950,00
28.846.0003.0002.0000	Contribuições para Formação do Pat.Serv.Público - PASEP	166.950,00			166.950,00
<b>TOTAL</b>		<b>781.934,57</b>	<b>251.624,66</b>	<b>5.456.563,02</b>	<b>6.490.122,25</b>

(Continua na página seguinte)

**LOA 2026****SEBASTIÃO BARROS - PI****PREF. MUN. DE SEBASTIAO BARROS**

AV. PRIMEIRO DE JANEIRO, S/N - CNPJ:016128050001-59

Orçamento Programa - Exercício de 2026

Anexo 06

Página 6

Lei: , Data:

**PROGRAMA DE TRABALHO**

(Inc.II, § 2º, Art.2º)

02 PODER EXECUTIVO					
05 FUNDO MUNICIPAL DE SAÚDE - FMS					
Código	Especificação	Operação Especial	Projetos	Atividades	Total
10	Saúde		1.885.695,88	7.258.035,76	9.143.731,64
10	301	Atenção Básica	1.885.695,88	6.635.073,24	8.520.769,12
10	301	0002 AMBIENTE DE TRABALHO COM QUALIDADE E MODERNIZADO	245.418,22	122.095,55	367.513,77
10.301.0002.1013.0000	Aquisição de Moveis e Equip. p/a Sec.de Saude e Unidades		245.418,22		245.418,22
10.301.0002.2038.0000	Manutenção da Secretaria de Saúde			122.095,55	122.095,55
10	301	0005 SUPERVISÃO, PLANEJAMENTO E AÇÃO GOVERNAMENTAL	5.565,00	4.645.718,97	4.651.283,97
10.301.0005.1012.0000	Construção e Ampliação de Unidades de Saude		5.565,00		5.565,00
10.301.0005.2038.0000	Manutenção da Secretaria de Saúde			4.645.718,97	4.645.718,97
10	301	0008 RENOVAÇÃO DA FROTA VEÍCULOS	339.210,56		339.210,56
10.301.0008.1014.0000	Aquisição de uma Unidade Móvel de Saúde		102.997,84		102.997,84
10.301.0008.1015.0000	Aquisição de Veículo para a Saúde		236.212,72		236.212,72
10	301	0013 PROMOÇÃO DA URBANIZAÇÃO E INFRAESTRUTURA BÁSICA	1.172.012,10	219.234,41	1.391.246,51
10.301.0013.1012.0000	Construção e Ampliação de Unidades de Saude		1.172.012,10		1.172.012,10
10.301.0013.2075.0000	Reforma e Conservação de Prédios e Unidades de Saúde			219.234,41	219.234,41
10	301	0015 ATENDIMENTO ÀS AÇÕES DE SAÚDE	123.490,00	1.648.024,31	1.771.514,31
10.301.0015.2039.0000	Agentes Comunitarios de Saude			532.844,00	532.844,00
10.301.0015.2040.0000	Ações do Programa Saúde da Família - PSF			657.921,54	657.921,54
10.301.0015.2041.0000	Ações de Incentivo a Saúde Bucal - PISB			272.592,76	272.592,76
10.301.0015.2042.0000	Assistência Farmacêutica Básica - PFB			16.298,73	16.298,73
10.301.0015.2043.0000	Ações do Programa Medicamentos HD e AR			168.367,28	168.367,28
10.301.0015.2092.0000	Complemento Piso da Enfermagem		123.490,00		123.490,00
10	304	Vigilância Sanitária		182.833,69	182.833,69
10	304	0016 VIGILÂNCIA EPIDEMIOLÓGICA E SANITÁRIA		182.833,69	182.833,69
10.304.0016.2077.0000	Ações da Vig. Sanitaria			182.833,69	182.833,69
10	305	Vigilância Epidemiológica		440.128,83	440.128,83
10	305	0016 VIGILÂNCIA EPIDEMIOLÓGICA E SANITÁRIA		440.128,83	440.128,83
10.305.0016.2044.0000	Realização de Campanhas de Vacinação			119.615,64	119.615,64
10.305.0016.2045.0000	Ações da Vig. Sanitaria e Epidemologica			320.513,19	320.513,19
<b>TOTAL</b>		0,00	1.885.695,88	7.258.035,76	9.143.731,64

(Continua na página seguinte)

**LOA 2026**
**SEBASTIÃO BARROS - PI**

**PREF. MUN. DE SEBASTIAO BARROS**

AV. PRIMEIRO DE JANEIRO, S/N - CNPJ:016128050001-59

Orçamento Programa - Exercício de 2026

Anexo 06

Página 7

Lei: , Data:

**PROGRAMA DE TRABALHO**

(Inc.II, § 2º, Art.2º)

02 PODER EXECUTIVO					
06 SEC.MUN.DE INFRA ESTRUTURA E SERVIÇOS PÚBLICO E DESENV.URBAN					
Código	Especificação	Operação Especial	Projetos	Atividades	T o t a l
04	Administração		6.360,00		6.360,00
04	122 Administração Geral		6.360,00		6.360,00
04	122 0005 SUPERVISÃO, PLANEJAMENTO E AÇÃO GOVERNAMENTAL		6.360,00		6.360,00
04.122.0005.2085.0000	Invest.em Previdência e Infraestrutura Mun.- Cessão Onerosa		6.360,00		6.360,00
15	Urbanismo		820.674,81	1.696.845,81	2.517.520,62
15	122 Administração Geral			1.050.227,07	1.050.227,07
15	122 0005 SUPERVISÃO, PLANEJAMENTO E AÇÃO GOVERNAMENTAL			1.050.227,07	1.050.227,07
15.122.0005.2062.0000	Manut.do Derpat.de Infraestrutura e Servs. Públicos			1.050.227,07	1.050.227,07
15	451 Infra-Estrutura Urbana			78.108,50	78.108,50
15	451 0005 SUPERVISÃO, PLANEJAMENTO E AÇÃO GOVERNAMENTAL			78.108,50	78.108,50
15.451.0005.2063.0000	Planejamento Urbano Adequação e Implantação do Plano Diretor			58.108,50	58.108,50
15.451.0005.2094.0000	Manutenção do Depart.Mun.de Infraestrutura e desenvolvimento urbano.			20.000,00	20.000,00
15	452 Serviços Urbanos		736.136,09	502.290,87	1.238.426,96
15	452 0002 AMBIENTE DE TRABALHO COM QUALIDADE E MODERNIZADO		58.484,57		58.484,57
15.452.0002.1023.0000	Aquisição de Equip. p/a Sec.Mun.de Inf.e Servs.Públicos e Desenv.Urbano		58.484,57		58.484,57
15	452 0013 PROMOÇÃO DA URBANIZAÇÃO E INFRAESTRUTURA BÁSICA		556.474,06	110.547,87	667.021,93
15.452.0013.1024.0000	Pavimentação e Abertura de Ruas e Avenidas		532.380,30		532.380,30
15.452.0013.1025.0000	Construção de Praças, Parques e Jardins		24.093,76		24.093,76
15.452.0013.2064.0000	Manutenção dos Passeios e das Vias Públicas Urbanas			110.547,87	110.547,87
15	452 0023 SERVIÇOS DE UTILIDADE PÚBLICA		121.177,46	391.743,00	512.920,46
15.452.0023.1032.0000	Equipamentos e Veículos para Limpeza Pública		708,63		708,63
15.452.0023.1039.0000	Construção do Aterro Sanitário		85.036,81		85.036,81
15.452.0023.1078.0000	Construção de Cemitérios e Capela Mortuária		35.432,02		35.432,02
15.452.0023.2067.0000	Manutenção da Coleta e Destinação de Lixo e Limpeza Urbana			375.798,59	375.798,59
15.452.0023.2068.0000	Manut.e Conservação de Cemitérios			15.944,41	15.944,41
15	752 Energia Elétrica		84.538,72	66.219,37	150.758,09
15	752 0013 PROMOÇÃO DA URBANIZAÇÃO E INFRAESTRUTURA BÁSICA		49.959,15		49.959,15
15.752.0013.1027.0000	Ampliação da Rede de Iluminação Pública		49.959,15		49.959,15
15	752 0026 LUZ PARA TODOS		34.579,57	66.219,37	100.798,94
15.752.0026.1035.0000	Instalação de Rede de Eletrificação Rural		34.579,57		34.579,57
15.752.0026.2073.0000	Manutenção da Rede de Iluminação Pública			66.219,37	66.219,37
16	Habitação		541.182,76		541.182,76
16	482 Habitação Urbana		541.182,76		541.182,76

(Continua na página seguinte)

**LOA 2026****SEBASTIÃO BARROS - PI****PREF. MUN. DE SEBASTIAO BARROS**

AV. PRIMEIRO DE JANEIRO, S/N - CNPJ:016128050001-59

Orçamento Programa - Exercício de 2026

Anexo 06

Página 8

Lei: , Data:

**PROGRAMA DE TRABALHO**

(Inc.II, § 2º, Art.2º)

**02 PODER EXECUTIVO****06 SEC.MUN.DE INFRA ESTRUTURA E SERVIÇOS PÚBLICO E DESENV.URBAN**

Código	Especificação	Operação Especial	Projetos	Atividades	Total
16 482 0021	MELHORIA HABITACIONAL		541.182,76		541.182,76
16.482.0021.1028.0000	Construção de Unidades Habitacionais de Interesse Social		325.896,74		325.896,74
16.482.0021.1029.0000	Melhoria Habitacional para Controle da Doença de Chagas		204.686,02		204.686,02
16.482.0021.2086.0000	Construção, Ampliação e Recuperação de Melhoria Habitacional Urbana		10.600,00		10.600,00
17	Saneamento		336.873,87	167.566,04	504.439,91
17 512	Saneamento Básico Urbano		336.873,87	167.566,04	504.439,91
17 512 0013	PROMOÇÃO DA URBANIZAÇÃO E INFRAESTRUTURA BÁSICA		4.606,18		4.606,18
17.512.0013.1026.0000	Implantação da Rede Coletora e Tratamento de Esgoto		4.606,18		4.606,18
17 512 0022	ABASTECIMENTO DE ÁGUA		332.267,69	167.566,04	499.833,73
17.512.0022.1030.0000	Implant. e Manut. do Serv. Local de Saneamento		242.857,50		242.857,50
17.512.0022.1031.0000	Perfuração e Instalação de Poços e Adutoras		50.455,19		50.455,19
17.512.0022.1043.0000	CONSTRUÇÃO, REFORMA E MANUTENÇÃO DE ATERRO SANITÁRIO		38.955,00		38.955,00
17.512.0022.2066.0000	Man. do Sistema de Abastecimento de Água			167.566,04	167.566,04
24	Comunicações			51.022,10	51.022,10
24 722	Telecomunicações			51.022,10	51.022,10
24 722 0013	PROMOÇÃO DA URBANIZAÇÃO E INFRAESTRUTURA BÁSICA			51.022,10	51.022,10
24.722.0013.2065.0000	Manutenção e Melhoramento e Ampliação da Recepção de Sinal TV			51.022,10	51.022,10
26	Transporte		2.125,90	2.125,91	4.251,81
26 782	Transporte Rodoviário		2.125,90	2.125,91	4.251,81
26 782 0027	MELHOR ESTRADA		2.125,90	2.125,91	4.251,81
26.782.0027.1036.0000	Construção e Recuperação de Estradas e Pontes		2.125,90		2.125,90
26.782.0027.2076.0000	Manutenção e Conserv. de Estradas e Pontes			2.125,91	2.125,91
<b>TOTAL</b>		0,00	1.707.217,34	1.917.559,86	3.624.777,20

(Continua na página seguinte)

**LOA 2026**

**SEBASTIÃO BARROS - PI**



**PREF. MUN. DE SEBASTIAO BARROS**

AV. PRIMEIRO DE JANEIRO, S/N - CNPJ:016128050001-59

Orçamento Programa - Exercício de 2026

Anexo 06

Página 9

Lei: , Data:

**PROGRAMA DE TRABALHO**

(Inc.II, § 2º, Art.2º)

**02 PODER EXECUTIVO**

**07 SECRETARIA MUNICIPAL DE EDUCAÇÃO**

Código	Especificação	Operação Especial	Projetos	Atividades	T o t a l
12	Educação		695.829,74	4.175.168,44	4.870.998,18
12	361 Ensino Fundamental		637.529,74	3.806.831,77	4.444.361,51
12	361 0002 AMBIENTE DE TRABALHO COM QUALIDADE E MODERNIZADO		7.086,41		7.086,41
12.361.0002.1005.0000	Moveis e Equip. para a Educação		7.086,41		7.086,41
12	361 0005 SUPERVISÃO, PLANEJAMENTO E AÇÃO GOVERNAMENTAL			2.441.112,95	2.441.112,95
12.361.0005.2018.0000	Manut.Administr.da Sec. Mun.de Educação			2.441.112,95	2.441.112,95
12	361 0008 RENOVAÇÃO DA FROTA VEÍCULOS		110.819,82		110.819,82
12.361.0008.1037.0000	Aquisição de Veículo para a Educação		110.819,82		110.819,82
12	361 0011 ALIMENTAÇÃO ESCOLAR			359.595,61	359.595,61
12.361.0011.2019.0000	Merenda Escolar para o Ensino Fundamental			325.950,00	325.950,00
12.361.0011.2021.0000	Merenda Escolar para o Ensino de Jovens e Adultos			33.645,61	33.645,61
12	361 0012 ACESSO INTEGRAL AO ENSINO		165.625,00	921.812,81	1.087.437,81
12.361.0012.1009.0000	Construção de Unidades Escolares		109.975,00		109.975,00
12.361.0012.1010.0000	Manut.e Reforma de Unidades Escolares		55.650,00		55.650,00
12.361.0012.2018.0000	Manut.Administr.da Sec. Mun.de Educação			86.976,17	86.976,17
12.361.0012.2023.0000	Atividades do Ensino de Jovens e Adultos			129.360,68	129.360,68
12.361.0012.2024.0000	Manutenção do Departamento de Ens. Fundamental			155.979,02	155.979,02
12.361.0012.2025.0000	Transporte de Alunos para o Ensino Fundamental			313.814,20	313.814,20
12.361.0012.2027.0000	Transporte de Alunos para o Ensino de Jovens e Adultos			87.211,71	87.211,71
12.361.0012.2028.0000	Transporte de Alunos compartilhado com o Estado			23.385,14	23.385,14
12.361.0012.2081.0000	Manutenção das Ações do Salário Educação (QSE)			125.085,89	125.085,89
12	361 0013 PROMOÇÃO DA URBANIZAÇÃO E INFRAESTRUTURA BÁSICA		337.038,51		337.038,51
12.361.0013.1009.0000	Construção de Unidades Escolares		111.772,86		111.772,86
12.361.0013.1010.0000	Manut.e Reforma de Unidades Escolares		225.265,65		225.265,65
12	361 0014 VALORIZAÇÃO DO SERVIDOR PÚBLICO			77.950,40	77.950,40
12.361.0014.2030.0000	Realizar Cursos de Capacitação e de Motivação			31.180,18	31.180,18
12.361.0014.2031.0000	Curso de Capacitação Continuada para Professores			46.770,22	46.770,22
12	361 0031 Manutenção do Ensino Fundamental		16.960,00	6.360,00	23.320,00
12.361.0031.2024.0000	Manutenção do Departamento de Ens. Fundamental			6.360,00	6.360,00
12.361.0031.2087.0000	Manutenção e Encargos Com C.A.C.S FUNDEB		16.960,00		16.960,00
12	362 Ensino Médio			22.971,59	22.971,59
12	362 0011 ALIMENTAÇÃO ESCOLAR			1.771,59	1.771,59
12.362.0011.2078.0000	Merenda Escolar para o Ensino Médio			1.771,59	1.771,59
12	362 0028 ACESSO INTEGRAL AO ENSINO FUNDAMENTAL			21.200,00	21.200,00
12.362.0028.2025.0000	Transporte de Alunos para o Ensino Fundamental			21.200,00	21.200,00
12	365 Educação Infantil		58.300,00	345.365,08	403.665,08
12	365 0011 ALIMENTAÇÃO ESCOLAR			29.152,96	29.152,96
12.365.0011.2020.0000	Merenda Escolar para o Ensino Infantil			29.152,96	29.152,96
12	365 0012 ACESSO INTEGRAL AO ENSINO			316.212,12	316.212,12
12.365.0012.2022.0000	Atividades do Ensino Infantil			116.217,00	116.217,00
12.365.0012.2026.0000	Transporte de Alunos para o Ensino Infantil			99.825,12	99.825,12
12.365.0012.2081.0000	Manutenção das Ações do Salário Educação (QSE)			100.170,00	100.170,00

(Continua na página seguinte)

**LOA 2026****SEBASTIÃO BARROS - PI****PREF. MUN. DE SEBASTIAO BARROS**

AV. PRIMEIRO DE JANEIRO, S/N - CNPJ:016128050001-59

Orçamento Programa - Exercício de 2026

Anexo 06

Página 10

Lei: , Data:

**PROGRAMA DE TRABALHO**

(Inc.II, § 2º, Art.2º)

02		PODER EXECUTIVO					
07		SECRETARIA MUNICIPAL DE EDUCAÇÃO					
Código	Especificação			Operação Especial	Projetos	Atividades	Total
12	365	0013	PROMOÇÃO DA URBANIZAÇÃO E INFRAESTRUTURA BÁSICA		58.300,00		58.300,00
	12.365.0013.1042.0000		Construção de Creche		58.300,00		58.300,00
13	Cultura				1.417,26	207.631,46	209.048,72
13	392		Difusão Cultural		1.417,26	207.631,46	209.048,72
13	392	0002	AMBIENTE DE TRABALHO COM QUALIDADE E MODERNIZADO		708,63		708,63
	13.392.0002.1019.0000		Aquisição de Equipamentos p/a Depart.de Cultura.		708,63		708,63
13	392	0019	APOIO À CULTURA		708,63	207.631,46	208.340,09
	13.392.0019.1020.0000		Moveis e Equip. p/ Biblioteca Municipal		708,63		708,63
	13.392.0019.2054.0000		Promoção de Eventos Culturais			191.332,82	191.332,82
	13.392.0019.2055.0000		Promoção de oficinas de Teatro, Danças, Música, Canto, Liter			9.920,95	9.920,95
	13.392.0019.2056.0000		Manutenção da Biblioteca Municipal			3.543,17	3.543,17
	13.392.0019.2057.0000		Implantação da Banda Municipal			2.834,52	2.834,52
27	Desporto e Lazer				129.563,35	43.557,07	173.120,42
27	812		Desporto Comunitário		129.563,35	43.557,07	173.120,42
27	812	0020	APOIO AO ESPORTE AMADOR		129.563,35	43.557,07	173.120,42
	27.812.0020.1021.0000		Reforma e Conservação de Parques Esportivos, Praças e Ginási		93.103,81		93.103,81
	27.812.0020.1022.0000		Construção de Quadra de Esporte		25.333,89		25.333,89
	27.812.0020.1038.0000		Construção de Parque de Vaquejada na sede		11.125,65		11.125,65
	27.812.0020.2058.0000		Manutenção e Promoção de Atividades Esportivas			35.496,98	35.496,98
	27.812.0020.2059.0000		Readequação e manutenção do Parque Municipal de Vaquejada			5.650,72	5.650,72
	27.812.0020.2060.0000		Implantação da Escolinha Municipal de Esportes			2.409,37	2.409,37
<b>TOTAL</b>				0,00	826.810,35	4.426.356,97	5.253.167,32

(Continua na página seguinte)



**LOA 2026**

**SEBASTIÃO BARROS - PI**



**PREF. MUN. DE SEBASTIAO BARROS**

AV. PRIMEIRO DE JANEIRO, S/N - CNPJ:016128050001-59

Orçamento Programa - Exercício de 2026

Anexo 06

Página 11

Lei: , Data:

**PROGRAMA DE TRABALHO**

(Inc.II, § 2º, Art.2º)

02 PODER EXECUTIVO					
09 SECRETARIA MUNICIPAL DE ASSISTÊNCIA SOCIAL E CIDADANIA					
Código	Especificação	Operação Especial	Projetos	Atividades	Total
08	Assistência Social		41.927,81	534.487,13	576.414,94
08	122 Administração Geral		32.030,53	467.367,25	499.397,78
08	122 0002 AMBIENTE DE TRABALHO COM QUALIDADE E MODERNIZADO		1.559,01		1.559,01
08.122.0002.1017.0000	Aquisição de Móveis e Equip.para desenvolv.dos Programas		1.559,01		1.559,01
08	122 0005 SUPERVISÃO, PLANEJAMENTO E AÇÃO GOVERNAMENTAL			467.367,25	467.367,25
08.122.0005.2046.0000	Man. da Secretaria de Assistência Social			467.367,25	467.367,25
08	122 0008 RENOVAÇÃO DA FROTA VEÍCULOS		30.471,52		30.471,52
08.122.0008.1018.0000	Aquisição de Veículo para a Sec. De Assist. Social		30.471,52		30.471,52
08	241 Assistência à Pessoa Idosa		5.657,28		5.657,28
08	241 0013 PROMOÇÃO DA URBANIZAÇÃO E INFRAESTRUTURA BÁSICA		1.417,28		1.417,28
08.241.0013.1016.0000	Const. do Centro de Conv. na Sede e Loc. Pitombas		1.417,28		1.417,28
08	241 0032 Atenção Especial ao Idoso		4.240,00		4.240,00
08.241.0032.2088.0000	Construção,Ampliação e Recuperação do Centro de Conv.de Idosos - C.C.I		2.120,00		2.120,00
08.241.0032.2089.0000	Aquisição de Equipamentos e Material Permanente p/ - C.C.I		2.120,00		2.120,00
08	243 Assistência à Criança e ao Adolescente			35.998,95	35.998,95
08	243 0017 ATENDIMENTO ÀS AÇÕES DE ASSISTÊNCIA SOCIAL			35.998,95	35.998,95
08.243.0017.2050.0000	Assist. Social a Criança e ao Adolescente			35.998,95	35.998,95
08	244 Assistência Comunitária		4.240,00	31.120,93	35.360,93
08	244 0017 ATENDIMENTO ÀS AÇÕES DE ASSISTÊNCIA SOCIAL			9.920,93	9.920,93
08.244.0017.2030.0000	Realizar Cursos de Capacitação e de Motivação			9.920,93	9.920,93
08	244 0023 SERVIÇOS DE UTILIDADE PÚBLICA		4.240,00	21.200,00	25.440,00
08.244.0023.2046.0000	Man. da Secretaria de Assistência Social			21.200,00	21.200,00
08.244.0023.2090.0000	Aquisição de Equipamentos e Material Permanente P/ Se.M.de Ass.Social		4.240,00		4.240,00
<b>TOTAL</b>		0,00	41.927,81	534.487,13	576.414,94

(Continua na página seguinte)

**LOA 2026****SEBASTIÃO BARROS - PI****PREF. MUN. DE SEBASTIAO BARROS**

AV. PRIMEIRO DE JANEIRO, S/N - CNPJ:016128050001-59

 Orçamento Programa - Exercício de 2026  
 Anexo 06  
 Página 12  
 Lei: , Data:
**PROGRAMA DE TRABALHO**

(Inc.II, § 2º, Art.2º)

02 PODER EXECUTIVO					
10 SEC.MUN.DE AGRICULTURA E RECURSOS HÍDRICOS					
Código	Especificação	Operação Especial	Projetos	Atividades	Total
04	Administração			20.000,00	20.000,00
04	122 Administração Geral			20.000,00	20.000,00
04	122 0023 SERVIÇOS DE UTILIDADE PÚBLICA			20.000,00	20.000,00
04.122.0023.2070.0000	Manutenção do Depto. de Agricultura e Recursos Hídricos.			20.000,00	20.000,00
20	Agricultura		143.188,76	88.950,31	232.139,07
20	122 Administração Geral			78.887,71	78.887,71
20	122 0024 PROMOÇÃO AGROPECUÁRIA			78.887,71	78.887,71
20.122.0024.2070.0000	Manutenção do Depto. de Agricultura e Recursos Hídricos.			78.887,71	78.887,71
20	605 Abastecimento		140.354,24		140.354,24
20	605 0025 PROMOÇÃO DO COMÉRCIO LOCAL		140.354,24		140.354,24
20.605.0025.1034.0000	Construção e Ampliação de Mercados e Feiras		29.054,24		29.054,24
20.605.0025.1045.0000	CONSTRUÇÃO, AMPLIAÇÃO E REFORMA DE MATADOURO PÚBLICO		111.300,00		111.300,00
20	608 Promoção da Produção Agropecuária		2.834,52	2.834,52	5.669,04
20	608 0024 PROMOÇÃO AGROPECUÁRIA		2.834,52	2.834,52	5.669,04
20.608.0024.1033.0000	Implantação da Patrulha Agrícola		2.834,52		2.834,52
20.608.0024.2071.0000	Implantação e Manut.de Hortas Comunitárias			2.834,52	2.834,52
20	609 Defesa Agropecuária			7.228,08	7.228,08
20	609 0024 PROMOÇÃO AGROPECUÁRIA			7.228,08	7.228,08
20.609.0024.2069.0000	Assistencia Técnica e Incentivo a Pequenos Produtores			2.834,52	2.834,52
20.609.0024.2072.0000	Realização de Feiras e Eventos Agropecuários			4.393,56	4.393,56
<b>TOTAL</b>		0,00	143.188,76	108.950,31	252.139,07

(Continua na página seguinte)

**LOA 2026**

**SEBASTIÃO BARROS - PI**



**PREF. MUN. DE SEBASTIAO BARROS**  
AV. PRIMEIRO DE JANEIRO, S/N - CNPJ:016128050001-59

Orçamento Programa - Exercício de 2026  
Anexo 06  
Página 13  
Lei: , Data:

**PROGRAMA DE TRABALHO**  
(Inc.II, § 2º, Art.2º)

**02 PODER EXECUTIVO**

**11 FUNDO MUNICIPAL DE ASSISTENCIA SOCIAL - FMAS**

Código	Especificação	Operação Especial	Projetos	Atividades	T o t a l
08	Assistência Social		28.298,25	570.743,43	599.041,68
08	243 Assistência à Criança e ao Adolescente			250.679,64	250.679,64
08	243 0017 ATENDIMENTO ÀS AÇÕES DE ASSISTÊNCIA SOCIAL			250.679,64	250.679,64
08.243.0017.2051.0000	Manutenção dos Serv.Convivencia e Fort. de Vinculos - SCFV			137.297,12	137.297,12
08.243.0017.2052.0000	Ações do Programa Primeira Infancia			89.288,68	89.288,68
08.243.0017.2082.0000	Manutenção do FMAS			24.093,84	24.093,84
08	244 Assistência Comunitária		28.298,25	320.063,79	348.362,04
08	244 0002 AMBIENTE DE TRABALHO COM QUALIDADE E MODERNIZADO		11.338,25		11.338,25
08.244.0002.1017.0000	Aquisição de Móveis e Equip.para desenvolv.dos Programas		9.920,97		9.920,97
08.244.0002.1041.0000	Reforma e Ampliação do CRAS		1.417,28		1.417,28
08	244 0017 ATENDIMENTO ÀS AÇÕES DE ASSISTÊNCIA SOCIAL			311.583,79	311.583,79
08.244.0017.2047.0000	Desenvolvimento Social e Cidadania - Proteção Básica Equipe Volante III			81.068,44	81.068,44
08.244.0017.2048.0000	Ações de Atenção Basica as Familias - PBF / CRAS			162.502,56	162.502,56
08.244.0017.2049.0000	Gestão Descentralizada das Acoes do Bolsa Família - IGD			68.012,79	68.012,79
08	244 0023 SERVIÇOS DE UTILIDADE PÚBLICA			8.480,00	8.480,00
08.244.0023.2082.0000	Manutenção do FMAS			8.480,00	8.480,00
08	244 0033 Benefícios Assistênciais		16.960,00		16.960,00
08.244.0033.2091.0000	Encargos c/a Concessão de Benefícios Eventuais Assistênciais e Emergências		16.960,00		16.960,00
<b>TOTAL</b>		0,00	28.298,25	570.743,43	599.041,68



**PREF. MUN. DE SEBASTIAO BARROS**  
AV. PRIMEIRO DE JANEIRO, S/N - CNPJ:016128050001-59

Orçamento Programa - Exercício de 2026  
Anexo 06  
Página 14  
Lei: , Data:

**PROGRAMA DE TRABALHO**  
(Inc.II, § 2º, Art.2º)

**02 PODER EXECUTIVO**

**12 FUNDO DE PREV. DO MUN. DE SEBASTIAO BARROS**

Código	Especificação	Operação Especial	Projetos	Atividades	T o t a l
09	Previdência Social			2.218.200,00	2.218.200,00
09	272 Previdência do Regime Estatutário			2.218.200,00	2.218.200,00
09	272 0029 PREVIDENCIA MUNICIPAL			2.218.200,00	2.218.200,00
09.272.0029.2079.0000	Serviços Administrativos			171.200,00	171.200,00
09.272.0029.2080.0000	Benefícios Previdenciários			2.015.000,00	2.015.000,00
09.272.0029.2083.0000	QUALIFICAÇÃO E CAPACITAÇÃO JUNTO AO PRÓ-GESTÃO			32.000,00	32.000,00
99	RESERVA DE CONTINGENCIA	725.500,00			725.500,00
99	997 RESERVA DE CONTINGÊNCIA RPPS	725.500,00			725.500,00
99	997 0029 PREVIDENCIA MUNICIPAL	725.500,00			725.500,00
99.997.0029.9999.0000	Reserva de Contigencia	725.500,00			725.500,00
<b>TOTAL</b>		725.500,00	0,00	2.218.200,00	2.943.700,00

(Continua na página seguinte)

**LOA 2026****SEBASTIÃO BARROS - PI**

**PREF. MUN. DE SEBASTIAO BARROS**  
 AV. PRIMEIRO DE JANEIRO, S/N - CNPJ:016128050001-59

Orçamento Programa - Exercício de 2026  
 Anexo 06  
 Página 15  
 Lei: , Data:

**PROGRAMA DE TRABALHO**  
 (Inc.II, § 2º, Art.2º)

02 PODER EXECUTIVO					
13 FUNDO DE DESENVOL. DA EDUCAÇÃO - FUNDEB					
Código	Especificação	Operação Especial	Projetos	Atividades	T o t a l
12	Educação		659.282,32	12.029.429,46	12.688.711,78
12	361 Ensino Fundamental		136.342,32	8.505.080,28	8.641.422,60
12	361 0002 AMBIENTE DE TRABALHO COM QUALIDADE E MODERNIZADO		65.478,33		65.478,33
12.361.0002.1011.0000	Móveis e Equipamentos para Escolas		65.478,33		65.478,33
12	361 0013 PROMOÇÃO DA URBANIZAÇÃO E INFRAESTRUTURA BÁSICA		70.863,99		70.863,99
12.361.0013.1009.0000	Construção de Unidades Escolares		70.863,99		70.863,99
12	361 0014 VALORIZAÇÃO DO SERVIDOR PÚBLICO			116.210,46	116.210,46
12.361.0014.2031.0000	Curso de Capacitação Continuada para Professores			116.210,46	116.210,46
12	361 0028 ACESSO INTEGRAL AO ENSINO FUNDAMENTAL			8.388.869,82	8.388.869,82
12.361.0028.2032.0000	Enc.com os Prof.do Magisterio - 70% - Ens.Fundamental			6.235.609,77	6.235.609,77
12.361.0028.2036.0000	Encargos Gerais Ensino Fundamental - 30%			2.153.260,05	2.153.260,05
12	365 Educação Infantil		522.940,00	3.524.349,18	4.047.289,18
12	365 0012 ACESSO INTEGRAL AO ENSINO		522.940,00	1.873.550,00	2.396.490,00
12.365.0012.1009.0000	Construção de Unidades Escolares		255.990,00		255.990,00
12.365.0012.1011.0000	Móveis e Equipamentos para Escolas		266.950,00		266.950,00
12.365.0012.2033.0000	Enc.c/os Prof.do Magistério - Ensino Infantil - 70%			1.873.550,00	1.873.550,00
12	365 0028 ACESSO INTEGRAL AO ENSINO FUNDAMENTAL			1.650.799,18	1.650.799,18
12.365.0028.2033.0000	Enc.c/os Prof.do Magistério - Ensino Infantil - 70%			881.390,00	881.390,00
12.365.0028.2035.0000	Encargos Gerais Ensino Infantil - 30%			546.809,18	546.809,18
12.365.0028.2036.0000	Encargos Gerais Ensino Fundamental - 30%			222.600,00	222.600,00
<b>TOTAL</b>		0,00	659.282,32	12.029.429,46	12.688.711,78



**PREF. MUN. DE SEBASTIAO BARROS**  
 AV. PRIMEIRO DE JANEIRO, S/N - CNPJ:016128050001-59

Orçamento Programa - Exercício de 2026  
 Anexo 06  
 Página 16  
 Lei: , Data:

**PROGRAMA DE TRABALHO**  
 (Inc.II, § 2º, Art.2º)

02 PODER EXECUTIVO					
14 SECRETARIA MUNICIPAL DE CULTURA					
Código	Especificação	Operação Especial	Projetos	Atividades	T o t a l
13	Cultura			58.636,29	58.636,29
13	392 Difusão Cultural			58.636,29	58.636,29
13	392 0019 APOIO À CULTURA			41.200,00	41.200,00
13.392.0019.2097.0000	Manut.de Departamento da Cultura			41.200,00	41.200,00
13	392 0020 APOIO AO ESPORTE AMADOR			6.836,29	6.836,29
13.392.0020.2061.0000	Manutenção e Conservação do Centro Cultural			6.836,29	6.836,29
13	392 0030 INCÊNTIVO E FOMENTO			10.600,00	10.600,00
13.392.0030.2097.0000	Manut.de Departamento da Cultura			10.600,00	10.600,00
<b>TOTAL</b>		0,00	0,00	58.636,29	58.636,29

(Continua na página seguinte)

**LOA 2026**

**SEBASTIÃO BARROS - PI**



**PREF. MUN. DE SEBASTIAO BARROS**  
AV. PRIMEIRO DE JANEIRO, S/N - CNPJ:016128050001-59

Orçamento Programa - Exercício de 2026  
Anexo 06  
Página 17  
Lei: , Data:

**PROGRAMA DE TRABALHO**  
(Inc.II, § 2º, Art.2º)

02 PODER EXECUTIVO					
15 SECRETARIA MUNICIPAL DE MEIO AMBIENTE					
Código	Especificação	Operação Especial	Projetos	Atividades	T o t a l
18	Gestão Ambiental			50.504,86	50.504,86
18	541 Preservação e Conservação Ambiental			50.504,86	50.504,86
18	541 0034 MEIO AMBIENTE			50.504,86	50.504,86
18.541.0034.2053.0000	Manutenção do Derpat.Mun.de Meio Ambiente.			50.504,86	50.504,86
<b>TOTAL</b>		0,00	0,00	50.504,86	50.504,86



**PREF. MUN. DE SEBASTIAO BARROS**  
AV. PRIMEIRO DE JANEIRO, S/N - CNPJ:016128050001-59

Orçamento Programa - Exercício de 2026  
Anexo 06  
Página 18  
Lei: , Data:

**PROGRAMA DE TRABALHO**  
(Inc.II, § 2º, Art.2º)

02 PODER EXECUTIVO					
16 SECRETARIA MUNICIPAL DE ESPORTE E LAZER					
Código	Especificação	Operação Especial	Projetos	Atividades	T o t a l
27	Desporto e Lazer			45.000,00	45.000,00
27	812 Desporto Comunitário			45.000,00	45.000,00
27	812 0020 APOIO AO ESPORTE AMADOR			45.000,00	45.000,00
27.812.0020.2095.0000	Manutenção do Depart.Munic.de Esportes e Lazer			45.000,00	45.000,00
<b>TOTAL</b>		0,00	0,00	45.000,00	45.000,00



**PREF. MUN. DE SEBASTIAO BARROS**  
AV. PRIMEIRO DE JANEIRO, S/N - CNPJ:016128050001-59

Orçamento Programa - Exercício de 2026  
Anexo 06  
Página 19  
Lei: , Data:

**PROGRAMA DE TRABALHO**  
(Inc.II, § 2º, Art.2º)

02 PODER EXECUTIVO					
17 SEC.MUN.DE PLANEJAMENTO E DESENVOLVIMENTO ECONÔMICO					
Código	Especificação	Operação Especial	Projetos	Atividades	T o t a l
04	Administração			35.000,00	35.000,00
04	122 Administração Geral			35.000,00	35.000,00
04	122 0005 SUPERVISÃO, PLANEJAMENTO E AÇÃO GOVERNAMENTAL			35.000,00	35.000,00
04.122.0005.2096.0000	Manut.do Depart.Munic.de Planejamento e Desenvol.econômico			35.000,00	35.000,00
<b>TOTAL</b>		0,00	0,00	35.000,00	35.000,00

(Continua na página seguinte)

**LOA 2026****SEBASTIÃO BARROS - PI****PREF. MUN. DE SEBASTIAO BARROS**

AV. PRIMEIRO DE JANEIRO, S/N - CNPJ:016128050001-59

Orçamento Programa - Exercício de 2026

Anexo 06

Página 20

Lei: , Data:

**PROGRAMA DE TRABALHO**

(Inc.II, § 2º, Art.2º)

**90 RESERVA DE CONTINGENCIA****99 RESERVA DE CONTINGENCIA**

Código	Especificação	Operação Especial	Projetos	Atividades	Total
99	RESERVA DE CONTINGENCIA	422.770,00			422.770,00
99	999 Reserva de Contingência	422.770,00			422.770,00
99	999 9999 RESERVA DE CONTINGENCIA	422.770,00			422.770,00
99.999.9999.9999.0000	Reserva de Contingencia	422.770,00			422.770,00
<b>TOTAL</b>		422.770,00	0,00	0,00	422.770,00
<b>TOTAL GERAL</b>		1.939.704,57	5.622.023,07	37.009.808,68	44.571.536,32

PABLO CUSTODIO  
MENDES DE  
CARVALHO:00406221  
340

Assinado de forma digital por PABLO  
CUSTODIO MENDES DE  
CARVALHO:00406221340  
DN: c=BR, o=ICP-Brasil, ou=AC SOLUTI Multipla  
v5, ou=37767890000171, ou=Presencial,  
ou=Certificado PF A1, cn=PABLO CUSTODIO  
MENDES DE CARVALHO:00406221340  
Dados: 2025.10.28 09:47:32 -03'00'

PABLO CUSTODIO MENDES DE CARVALHO  
PREFEITO MUNICIPAL  
004.062.213-40

MARVIO MARCONI  
DE SIQUEIRA  
NUNES:726743503  
34

Assinado de forma digital por MARVIO  
MARCONI DE SIQUEIRA NUNES:72674350334  
DN: c=BR, o=ICP-Brasil, ou=AC CCN  
COMPANHIA CERTIFICADORA NACIONAL v5,  
ou=Renovacao Eletronica, ou=Certificado  
Digital, ou=Certificado PF A1, cn=MARVIO  
MARCONI DE SIQUEIRA NUNES:72674350334  
Dados: 2025.10.28 09:47:01 -03'00'

CONPLAN CONTABILIDADE LTDA  
CONTADOR CRC-PI 145/O  
726.743.503-34

(Continua na página seguinte)



**LOA 2026**

**SEBASTIÃO BARROS - PI**



**PREF. MUN. DE SEBASTIAO BARROS**

AV. PRIMEIRO DE JANEIRO, S/N - CNPJ:016128050001-59

Orçamento Programa - Exercício de 2026

Página 1

**QUADRO AUXILIAR DE DETALHAMENTO DA DESPESA**

Lei: , Data:

PODER	01	PODER LEGISLATIVO
ORGÃO	01	CÂMARA MUNICIPAL
UNIDADE	00	CÂMARA MUNICIPAL

Aplicacao Programada	Proj/Ativ	Finalidade	Categoria	Detalhada	TotalGrupo	Total Categ.	Total Func.
		F.R. - C.A.					
Manutenção da Camara Municipal	01.031.0001.2001.0000						1.621.300,00
3 DESPESAS CORREN						1.621.300,00	
1 PESSOAL E ENCARGOS SOCIAIS					1.153.500,00		
CONTRATAÇÃO POR TEMPO DETERMINADO		1.500.00.999.000	3.1.90.04.00	26.000,00			
VENCIMENTOS E VANTAGENS FIXAS - PESSOAL CIVIL		1.500.00.999.000	3.1.90.11.00	950.000,00			
OBRIGAÇÕES PATRONAIS		1.500.00.999.000	3.1.90.13.00	165.000,00			
SENTENÇAS JUDICIAIS		1.500.00.999.000	3.1.90.91.00	5.000,00			
CONTRIBUIÇÕES PATRONAIS		1.500.00.999.000	3.1.91.13.00	7.500,00			
3 OUTRAS DESPESAS CORRENTES					467.800,00		
CONTRIBUIÇÕES		1.500.00.999.000	3.3.50.41.00	9.000,00			
SUBVENÇÕES SOCIAIS		1.500.00.999.000	3.3.50.43.00	5.000,00			
DIÁRIAS - CIVIL		1.500.00.999.000	3.3.90.14.00	96.000,00			
MATERIAL DE CONSUMO		1.500.00.999.000	3.3.90.30.00	63.000,00			
PREMIAÇÕES CULTURAIS, ARTÍSTICAS, CIENTÍFICAS, DESPORT		1.500.00.999.000	3.3.90.31.00	4.300,00			
SERVIÇOS DE CONSULTORIA		1.500.00.999.000	3.3.90.35.00	150.000,00			
OUTROS SERVIÇOS DE TERCEIROS - PESSOA FÍSICA		1.500.00.999.000	3.3.90.36.00	33.000,00			
OUTROS SERVIÇOS DE TERCEIROS - PESSOA JURÍDICA		1.500.00.999.000	3.3.90.39.00	65.000,00			
SERVIÇOS DE TECNOLOGIA DA INFORMAÇÃO E COMUNICAÇÃO		1.500.00.999.000	3.3.90.40.00	32.500,00			
OBRIGAÇÕES TRIBUTÁRIAS E CONTRIBUTIVAS		1.500.00.999.000	3.3.90.47.00	5.000,00			
DESPESAS DE EXERCÍCIOS ANTERIORES		1.500.00.999.000	3.3.90.92.00	5.000,00			
Aquisição de Móveis e Equipamentos	01.031.0002.1001.0000						75.000,00
4 DESPESAS DE CAPIT						75.000,00	
4 INVESTIMENTOS					75.000,00		
EQUIPAMENTOS E MATERIAL PERMANENTE		1.500.00.999.000	4.4.90.52.00	75.000,00			
CONSTRUÇÃO, AMPLIAÇÃO E REFORMA DO PRÉDIO DA CÂMARA MUNICIPAL	01.031.0002.2002.0000						38.000,00
4 DESPESAS DE CAPIT						38.000,00	
4 INVESTIMENTOS					38.000,00		
OBRAS E INSTALAÇÕES		1.500.00.999.000	4.4.90.51.00	38.000,00			
Publicação de Atos Oficiais e Institucionais	01.031.0004.2004.0000						15.000,00
3 DESPESAS CORREN						15.000,00	
3 OUTRAS DESPESAS CORRENTES					15.000,00		
OUTROS SERVIÇOS DE TERCEIROS - PESSOA JURÍDICA		1.500.00.999.000	3.3.90.39.00	15.000,00			
Refinanciamento de Dívidas	28.843.0003.0001.0000						9.500,00
3 DESPESAS CORREN						2.500,00	
2 JUROS E ENCARGOS DA DÍVIDA					2.500,00		
JUROS SOBRE A DÍVIDA POR CONTRATO		1.500.00.999.000	3.2.90.21.00	2.500,00			
4 DESPESAS DE CAPIT						7.000,00	
6 AMORTIZAÇÃO DA DÍVIDA					7.000,00		
PRINCIPAL DA DÍVIDA CONTRATUAL RESGATADO		1.500.00.999.000	4.6.90.71.00	7.000,00			
<b>TOTAL</b>							<b>1.758.800,00</b>

(Continua na página seguinte)

**LOA 2026****SEBASTIÃO BARROS - PI****PREF. MUN. DE SEBASTIAO BARROS**

AV. PRIMEIRO DE JANEIRO, S/N - CNPJ:016128050001-59

Orçamento Programa - Exercício de 2026

Página 2

**QUADRO AUXILIAR DE DETALHAMENTO DA DESPESA**

Lei: , Data:

PODER	02	PODER EXECUTIVO						
ORGÃO	01	GABINETE DO PREFEITO						
UNIDADE	00	GABINETE DO PREFEITO						
Aplicacao Programada		Proj/Ativ	Finalidade	Categoria	Detalhada	TotalGrupo	Total Categ.	Total Func.
			F.R. - C.A.					
Aquisição de Móveis e Equip. para o Gabinete		04.122.0002.1004.0000						1.417,28
4	4	DESPESAS DE CAPITAL					1.417,28	
4	4	INVESTIMENTOS						
		EQUIPAMENTOS E MATERIAL PERMANENTE	1.500.00.999.0000	4.4.90.52.00	1.417,28			
Publicação de Atos Oficiais e Institucionais		04.122.0004.2004.0000						39.220,00
3	3	DESPESAS CORRENTES					39.220,00	
3	3	OUTRAS DESPESAS CORRENTES						
		OUTROS SERVIÇOS DE TERCEIROS - PESSOA FÍSICA	1.500.00.999.0000	3.3.90.36.00	12.720,00			
		OUTROS SERVIÇOS DE TERCEIROS - PESSOA JURÍDICA	1.500.00.999.0000	3.3.90.39.00	26.500,00			
Manut. do Gabinete do Prefeito		04.122.0005.2005.0000						280.606,91
3	3	DESPESAS CORRENTES					280.606,91	
1	1	PESSOAL E ENCARGOS SOCIAIS				187.636,82		
		CONTRATAÇÃO POR TEMPO DETERMINADO	1.500.00.999.0000	3.1.90.04.00	42.518,41			
		VENCIMENTOS E VANTAGENS FIXAS - PESSOAL CIVIL	1.500.00.999.0000	3.1.90.11.00	102.600,00			
		OBRIGAÇÕES PATRONAIS	1.500.00.999.0000	3.1.90.13.00	42.518,41			
3	3	OUTRAS DESPESAS CORRENTES				92.970,09		
		DIÁRIAS - CIVIL	1.500.00.999.0000	3.3.90.14.00	53.000,00			
		MATERIAL DE CONSUMO	1.500.00.999.0000	3.3.90.30.00	15.900,00			
		PASSAGENS E DESPESAS COM LOCOMOÇÃO	1.500.00.999.0000	3.3.90.33.00	4.251,85			
		SERVIÇOS DE CONSULTORIA	1.500.00.999.0000	3.3.90.35.00	1.417,28			
		OUTROS SERVIÇOS DE TERCEIROS - PESSOA FÍSICA	1.500.00.999.0000	3.3.90.36.00	8.480,00			
		OUTROS SERVIÇOS DE TERCEIROS - PESSOA JURÍDICA	1.500.00.999.0000	3.3.90.39.00	8.503,68			
		OBRIGAÇÕES TRIBUTÁRIAS E CONTRIBUTIVAS	1.500.00.999.0000	3.3.90.47.00	1.417,28			
Recepção de Hóspedes e Convidados Especiais		04.122.0006.2006.0000						31.115,04
3	3	DESPESAS CORRENTES					31.115,04	
3	3	OUTRAS DESPESAS CORRENTES				31.115,04		
		MATERIAL DE CONSUMO	1.500.00.999.0000	3.3.90.30.00	15.900,00			
		PREMIAÇÕES CULTURAIS, ARTÍSTICAS, CIENTÍFICAS, DESPORT	1.500.00.999.0000	3.3.90.31.00	708,63			
		OUTROS SERVIÇOS DE TERCEIROS - PESSOA FÍSICA	1.500.00.999.0000	3.3.90.36.00	7.420,00			
		OUTROS SERVIÇOS DE TERCEIROS - PESSOA JURÍDICA	1.500.00.999.0000	3.3.90.39.00	7.086,41			
Transf.de Recursos Financ.a Entidades Conveniadas		04.122.0007.2007.0000						39.192,45
3	3	DESPESAS CORRENTES					39.192,45	
3	3	OUTRAS DESPESAS CORRENTES				39.192,45		
		CONTRIBUIÇÕES	1.500.00.999.0000	3.3.50.41.00	39.192,45			
Adquirir Veiculo para o Gabinete do Prefeito		04.122.0008.1003.0000						1.560,42
4	4	DESPESAS DE CAPITAL					1.560,42	
4	4	INVESTIMENTOS				1.560,42		
		EQUIPAMENTOS E MATERIAL PERMANENTE	1.500.00.999.0000	4.4.90.52.00	1.560,42			
<b>TOTAL</b>								<b>393.112,10</b>

(Continua na página seguinte)



**LOA 2026**

**SEBASTIÃO BARROS - PI**



**PREF. MUN. DE SEBASTIAO BARROS**

AV. PRIMEIRO DE JANEIRO, S/N - CNPJ:016128050001-59

Orçamento Programa - Exercício de 2026

Página 3

**QUADRO AUXILIAR DE DETALHAMENTO DA DESPESA**

Lei: , Data:

PODER	02	PODER EXECUTIVO
ORGÃO	02	PROCURADORIA GERAL DO MUNICÍPIO
UNIDADE	00	PROCURADORIA GERAL DO MUNICÍPIO

Aplicacao Programada	Proj/Ativ	Finalidade	Categoria	Detalhada	TotalGrupo	Total Categ.	Total Func.
F.R. - C.A.							
Manutenção da Procuradoria Geral do Município	04.122.0005.2017.0000						71.912,19
3 DESPESAS CORREN						71.912,19	
1 PESSOAL E ENCARGOS SOCIAIS					45.352,98		
VENCIMENTOS E VANTAGENS FIXAS - PESSOAL CIVIL		1.500.00.999.000	3.1.90.11.00	42.518,41			
OBRIGAÇÕES PATRONAIS		1.500.00.999.000	3.1.90.13.00	2.834,57			
3 OUTRAS DESPESAS CORRENTES					26.559,21		
MATERIAL DE CONSUMO		1.500.00.999.000	3.3.90.30.00	5.300,00			
OUTROS SERVIÇOS DE TERCEIROS - PESSOA FÍSICA		1.500.00.999.000	3.3.90.36.00	14.172,80			
OUTROS SERVIÇOS DE TERCEIROS - PESSOA JURÍDICA		1.500.00.999.000	3.3.90.39.00	7.086,41			
<b>TOTAL</b>							<b>71.912,19</b>



**PREF. MUN. DE SEBASTIAO BARROS**

AV. PRIMEIRO DE JANEIRO, S/N - CNPJ:016128050001-59

Orçamento Programa - Exercício de 2026

Página 4

**QUADRO AUXILIAR DE DETALHAMENTO DA DESPESA**

Lei: , Data:

PODER	02	PODER EXECUTIVO
ORGÃO	03	CONTROLADORIA GERAL DO MUNICÍPIO
UNIDADE	00	CONTROLADORIA GERAL DO MUNICÍPIO

Aplicacao Programada	Proj/Ativ	Finalidade	Categoria	Detalhada	TotalGrupo	Total Categ.	Total Func.
F.R. - C.A.							
Manutenção das Atividades do Controle Interno	04.124.0005.2015.0000						163.995,00
3 DESPESAS CORREN						163.995,00	
1 PESSOAL E ENCARGOS SOCIAIS					94.917,38		
CONTRATAÇÃO POR TEMPO DETERMINADO		1.500.00.999.000	3.1.90.04.00	7.086,41			
VENCIMENTOS E VANTAGENS FIXAS - PESSOAL CIVIL		1.500.00.999.000	3.1.90.11.00	77.910,00			
OBRIGAÇÕES PATRONAIS		1.500.00.999.000	3.1.90.13.00	9.920,97			
3 OUTRAS DESPESAS CORRENTES					69.077,62		
MATERIAL DE CONSUMO		1.500.00.999.000	3.3.90.30.00	5.300,00			
SERVIÇOS DE CONSULTORIA		1.500.00.999.000	3.3.90.35.00	14.172,80			
OUTROS SERVIÇOS DE TERCEIROS - PESSOA FÍSICA		1.500.00.999.000	3.3.90.36.00	42.518,41			
OUTROS SERVIÇOS DE TERCEIROS - PESSOA JURÍDICA		1.500.00.999.000	3.3.90.39.00	7.086,41			
<b>TOTAL</b>							<b>163.995,00</b>

(Continua na página seguinte)

**LOA 2026****SEBASTIÃO BARROS - PI****PREF. MUN. DE SEBASTIAO BARROS**

AV. PRIMEIRO DE JANEIRO, S/N - CNPJ:016128050001-59

Orçamento Programa - Exercício de 2026

Página 5

**QUADRO AUXILIAR DE DETALHAMENTO DA DESPESA**

Lei: , Data:

PODER	02	PODER EXECUTIVO
ORGÃO	04	SEC. MUN. DE ADMINISTRAÇÃO E FINANÇAS
UNIDADE	00	SECRETARIA MUNICIPAL DE ADMINISTRAÇÃO E FINANÇAS

Aplicacao Programada	Proj/Ativ	Finalidade	Categoria	Detalhada	TotalGrupo	Total Categ.	Total Func.
F.R. - C.A.							
Movéis e Equip. para Administração e Finanças	04.122.0002.1006.0000						10.600,00
4 DESPESAS DE CAPIT						10.600,00	
4 INVESTIMENTOS					10.600,00		
EQUIPAMENTOS E MATERIAL PERMANENTE		1.500.00.999.000	4.4.90.52.00	10.600,00			
Manutenção da Departamento Administrativo	04.122.0005.2009.0000						4.269.966,83
3 DESPESAS CORREN						4.054.736,52	
1 PESSOAL E ENCARGOS SOCIAIS					1.362.025,63		
CONTRATAÇÃO POR TEMPO DETERMINADO		1.500.00.999.000	3.1.90.04.00	30.471,52			
VENCIMENTOS E VANTAGENS FIXAS - PESSOAL CIVIL		1.500.00.999.000	3.1.90.11.00	742.000,00			
VENCIMENTOS E VANTAGENS FIXAS - PESSOAL CIVIL		1.899.05.999.000	3.1.90.11.00	1.224,30			
OBRIGAÇÕES PATRONAIS		1.500.00.999.000	3.1.90.13.00	136.696,69			
OBRIGAÇÕES PATRONAIS		1.899.05.999.000	3.1.90.13.00	244,86			
SENTENÇAS JUDICIAIS		1.500.00.999.000	3.1.90.91.00	203.223,26			
SENTENÇAS JUDICIAIS		1.544.00.999.000	3.1.90.91.00	10.000,00			
DESPESAS DE EXERCÍCIOS ANTERIORES		1.500.00.999.000	3.1.90.92.00	61.215,00			
DESPESAS DE EXERCÍCIOS ANTERIORES		1.544.00.999.000	3.1.90.92.00	10.000,00			
CONTRIBUIÇÕES PATRONAIS		1.500.00.999.000	3.1.91.13.00	166.950,00			
3 OUTRAS DESPESAS CORRENTES					2.692.710,89		
DIÁRIAS - CIVIL		1.500.00.999.000	3.3.90.14.00	84.800,00			
DIÁRIAS - CIVIL		1.899.05.999.000	3.3.90.14.00	612,15			
MATERIAL DE CONSUMO		1.500.00.999.000	3.3.90.30.00	853.408,09			
MATERIAL DE CONSUMO		1.706.05.999.000	3.3.90.30.00	16.695,00			
MATERIAL DE CONSUMO		1.710.05.999.000	3.3.90.30.00	5.300,00			
MATERIAL DE CONSUMO		1.750.05.999.000	3.3.90.30.00	13.780,00			
MATERIAL DE CONSUMO		1.899.05.999.000	3.3.90.30.00	11.130,00			
SERVIÇOS DE CONSULTORIA		1.500.00.999.000	3.3.90.35.00	113.382,42			
OUTROS SERVIÇOS DE TERCEIROS - PESSOA FÍSICA		1.500.00.999.000	3.3.90.36.00	472.538,57			
OUTROS SERVIÇOS DE TERCEIROS - PESSOA FÍSICA		1.706.05.999.000	3.3.90.36.00	16.695,00			
OUTROS SERVIÇOS DE TERCEIROS - PESSOA FÍSICA		1.710.05.999.000	3.3.90.36.00	5.300,00			
OUTROS SERVIÇOS DE TERCEIROS - PESSOA FÍSICA		1.750.05.999.000	3.3.90.36.00	2.571,03			
OUTROS SERVIÇOS DE TERCEIROS - PESSOA FÍSICA		1.899.05.999.000	3.3.90.36.00	12.243,00			
OUTROS SERVIÇOS DE TERCEIROS - PESSOA JURÍDICA		1.500.00.999.000	3.3.90.39.00	842.000,00			
OUTROS SERVIÇOS DE TERCEIROS - PESSOA JURÍDICA		1.704.05.999.000	3.3.90.39.00	5.300,00			
OUTROS SERVIÇOS DE TERCEIROS - PESSOA JURÍDICA		1.706.05.999.000	3.3.90.39.00	16.695,00			
OUTROS SERVIÇOS DE TERCEIROS - PESSOA JURÍDICA		1.710.05.999.000	3.3.90.39.00	5.300,00			
OUTROS SERVIÇOS DE TERCEIROS - PESSOA JURÍDICA		1.750.05.999.000	3.3.90.39.00	5.142,06			
OUTROS SERVIÇOS DE TERCEIROS - PESSOA JURÍDICA		1.899.05.999.000	3.3.90.39.00	36.729,00			
SERVIÇOS DE TECNOLOGIA DA INFORMAÇÃO E COMUNICAÇÃO		1.500.00.999.000	3.3.90.40.00	89.040,00			
OBRIGAÇÕES TRIBUTÁRIAS E CONTRIBUTIVAS		1.500.00.999.000	3.3.90.47.00	2.834,57			
SENTENÇAS JUDICIAIS		1.544.00.999.000	3.3.90.91.00	10.000,00			
DESPESAS DE EXERCÍCIOS ANTERIORES		1.500.00.999.000	3.3.90.92.00	61.215,00			
DESPESAS DE EXERCÍCIOS ANTERIORES		1.544.00.999.000	3.3.90.92.00	10.000,00			
4 DESPESAS DE CAPIT						215.230,31	

(Continua na página seguinte)

**LOA 2026****SEBASTIÃO BARROS - PI****PREF. MUN. DE SEBASTIAO BARROS**

AV. PRIMEIRO DE JANEIRO, S/N - CNPJ:016128050001-59

Orçamento Programa - Exercício de 2026

Página 6

**QUADRO AUXILIAR DE DETALHAMENTO DA DESPESA**

Lei: , Data:

PODER	02	PODER EXECUTIVO
ORGÃO	04	SEC. MUN. DE ADMINISTRAÇÃO E FINANÇAS
UNIDADE	00	SECRETARIA MUNICIPAL DE ADMINISTRAÇÃO E FINANÇAS

Aplicacao Programada	Proj/Ativ	Finalidade	Categoria	Detalhada	TotalGrupo	Total Categ.	Total Func.
F.R. - C.A.							
Manutenção da Departamento Administrativo	04.122.0005.2009.0000						4.269.966,83
4 DESPESAS DE CAPITAL						215.230,31	
4 INVESTIMENTOS					213.110,31		
OBRAS E INSTALAÇÕES		1.704.05.999.000	4.4.90.51.00	166.950,00			
OBRAS E INSTALAÇÕES		1.706.05.999.000	4.4.90.51.00	16.695,00			
OBRAS E INSTALAÇÕES		1.710.05.999.000	4.4.90.51.00	5.300,00			
OBRAS E INSTALAÇÕES		1.720.05.999.000	4.4.90.51.00	2.120,00			
OBRAS E INSTALAÇÕES		1.750.05.999.000	4.4.90.51.00	3.495,31			
OBRAS E INSTALAÇÕES		1.899.05.999.000	4.4.90.51.00	5.565,00			
EQUIPAMENTOS E MATERIAL PERMANENTE		1.710.05.999.000	4.4.90.52.00	5.300,00			
EQUIPAMENTOS E MATERIAL PERMANENTE		1.720.05.999.000	4.4.90.52.00	2.120,00			
EQUIPAMENTOS E MATERIAL PERMANENTE		1.899.05.999.000	4.4.90.52.00	5.565,00			
6 AMORTIZAÇÃO DA DÍVIDA					2.120,00		
PRINCIPAL DA DÍVIDA CONTRATUAL RESGATADO		1.720.05.999.000	4.6.90.71.00	2.120,00			
Manutenção do Dep. de Recursos Humanos	04.122.0005.2010.0000						196.832,61
3 DESPESAS CORREN						196.832,61	
1 PESSOAL E ENCARGOS SOCIAIS					155.900,83		
CONTRATAÇÃO POR TEMPO DETERMINADO		1.500.00.999.000	3.1.90.04.00	11.338,24			
VENCIMENTOS E VANTAGENS FIXAS - PESSOAL CIVIL		1.500.00.999.000	3.1.90.11.00	127.555,23			
OBRIGAÇÕES PATRONAIS		1.500.00.999.000	3.1.90.13.00	17.007,36			
3 OUTRAS DESPESAS CORRENTES					40.931,78		
DIÁRIAS - CIVIL		1.500.00.999.000	3.3.90.14.00	21.200,00			
MATERIAL DE CONSUMO		1.500.00.999.000	3.3.90.30.00	5.300,00			
OUTROS SERVIÇOS DE TERCEIROS - PESSOA FÍSICA		1.500.00.999.000	3.3.90.36.00	14.172,80			
OUTROS SERVIÇOS DE TERCEIROS - PESSOA JURÍDICA		1.500.00.999.000	3.3.90.39.00	258,98			
Manutenção do Dep. de Compras e Licitações	04.122.0005.2011.0000						88.580,03
3 DESPESAS CORREN						88.580,03	
1 PESSOAL E ENCARGOS SOCIAIS					40.392,49		
CONTRATAÇÃO POR TEMPO DETERMINADO		1.500.00.999.000	3.1.90.04.00	2.834,57			
VENCIMENTOS E VANTAGENS FIXAS - PESSOAL CIVIL		1.500.00.999.000	3.1.90.11.00	35.432,01			
OBRIGAÇÕES PATRONAIS		1.500.00.999.000	3.1.90.13.00	2.125,91			
3 OUTRAS DESPESAS CORRENTES					48.187,54		
DIÁRIAS - CIVIL		1.500.00.999.000	3.3.90.14.00	14.172,80			
MATERIAL DE CONSUMO		1.500.00.999.000	3.3.90.30.00	7.086,41			
OUTROS SERVIÇOS DE TERCEIROS - PESSOA FÍSICA		1.500.00.999.000	3.3.90.36.00	22.676,48			
OUTROS SERVIÇOS DE TERCEIROS - PESSOA JURÍDICA		1.500.00.999.000	3.3.90.39.00	4.251,85			
Manutenção do Dep. de Patrimônio e Almoxarifado	04.122.0005.2012.0000						88.154,87
3 DESPESAS CORREN						88.154,87	
1 PESSOAL E ENCARGOS SOCIAIS					58.391,97		
CONTRATAÇÃO POR TEMPO DETERMINADO		1.500.00.999.000	3.1.90.04.00	7.086,41			
VENCIMENTOS E VANTAGENS FIXAS - PESSOAL CIVIL		1.500.00.999.000	3.1.90.11.00	49.604,82			
OBRIGAÇÕES PATRONAIS		1.500.00.999.000	3.1.90.13.00	1.700,74			
3 OUTRAS DESPESAS CORRENTES					29.762,90		
DIÁRIAS - CIVIL		1.500.00.999.000	3.3.90.14.00	1.417,28			
MATERIAL DE CONSUMO		1.500.00.999.000	3.3.90.30.00	7.086,41			
OUTROS SERVIÇOS DE TERCEIROS - PESSOA FÍSICA		1.500.00.999.000	3.3.90.36.00	14.172,80			
OUTROS SERVIÇOS DE TERCEIROS - PESSOA JURÍDICA		1.500.00.999.000	3.3.90.39.00	7.086,41			

(Continua na página seguinte)

# LOA 2026

# SEBASTIÃO BARROS - PI

**PREF. MUN. DE SEBASTIAO BARROS**

AV. PRIMEIRO DE JANEIRO, S/N - CNPJ:016128050001-59

Orçamento Programa - Exercício de 2026

Página 7

**QUADRO AUXILIAR DE DETALHAMENTO DA DESPESA**

Lei: , Data:

PODER	02	PODER EXECUTIVO					
ORGÃO	04	SEC. MUN. DE ADMINISTRAÇÃO E FINANÇAS					
UNIDADE	00	SECRETARIA MUNICIPAL DE ADMINISTRAÇÃO E FINANÇAS					
Aplicacao Programada	Proj/Ativ	Finalidade	Categoria	Detalhada	TotalGrupo	Total Categ.	Total Func.
		F.R. - C.A.					
Manutenção do Dep. de Patrimônio e Almoxarifado	04.122.0005.2012.0000						88.154,87
Adquirir Veiculo para a Sec.de Administração e Finanças	04.122.0008.1002.0000						3.543,20
4 DESPESAS DE CAPITAL						3.543,20	
4 INVESTIMENTOS					3.543,20		
EQUIPAMENTOS E MATERIAL PERMANENTE		1.500.00.999.000	4.4.90.52.00	3.543,20			
Manutenção do Departamento Financeiro	04.123.0005.2013.0000						199.820,65
3 DESPESAS CORRENTES						192.734,24	
1 PESSOAL E ENCARGOS SOCIAIS					136.441,76		
VENCIMENTOS E VANTAGENS FIXAS - PESSOAL CIVIL		1.500.00.999.000	3.1.90.11.00	53.000,00			
OBRIGAÇÕES PATRONAIS		1.500.00.999.000	3.1.90.13.00	12.577,74			
SENTENÇAS JUDICIAIS		1.500.00.999.000	3.1.90.91.00	70.864,02			
3 OUTRAS DESPESAS CORRENTES					56.292,48		
DIÁRIAS - CIVIL		1.500.00.999.000	3.3.90.14.00	1.417,28			
MATERIAL DE CONSUMO		1.500.00.999.000	3.3.90.30.00	15.900,00			
SERVIÇOS DE CONSULTORIA		1.500.00.999.000	3.3.90.35.00	1.417,28			
OUTROS SERVIÇOS DE TERCEIROS - PESSOA FÍSICA		1.500.00.999.000	3.3.90.36.00	14.172,80			
OUTROS SERVIÇOS DE TERCEIROS - PESSOA JURÍDICA		1.500.00.999.000	3.3.90.39.00	5.669,12			
OBRIGAÇÕES TRIBUTÁRIAS E CONTRIBUTIVAS		1.500.00.999.000	3.3.90.47.00	3.543,20			
DESPESAS DE EXERCÍCIOS ANTERIORES		1.500.00.999.000	3.3.90.92.00	14.172,80			
4 DESPESAS DE CAPITAL						7.086,41	
4 INVESTIMENTOS					7.086,41		
INDENIZAÇÕES E RESTITUIÇÕES		1.500.00.999.000	4.4.90.93.00	7.086,41			
Man..do Dept. de Arrecadação Tributária	04.123.0005.2014.0000						196.336,83
3 DESPESAS CORRENTES						196.336,83	
1 PESSOAL E ENCARGOS SOCIAIS					55.273,94		
CONTRATAÇÃO POR TEMPO DETERMINADO		1.500.00.999.000	3.1.90.04.00	1.417,28			
VENCIMENTOS E VANTAGENS FIXAS - PESSOAL CIVIL		1.500.00.999.000	3.1.90.11.00	51.022,09			
OBRIGAÇÕES PATRONAIS		1.500.00.999.000	3.1.90.13.00	2.834,57			
3 OUTRAS DESPESAS CORRENTES					141.062,89		
MATERIAL DE CONSUMO		1.500.00.999.000	3.3.90.30.00	1.417,28			
SERVIÇOS DE CONSULTORIA		1.500.00.999.000	3.3.90.35.00	111.300,00			
OUTROS SERVIÇOS DE TERCEIROS - PESSOA FÍSICA		1.500.00.999.000	3.3.90.36.00	28.345,61			
Manutenção do Dept.de Contabilidade e Orçamento	04.124.0005.2016.0000						416.871,20
3 DESPESAS CORRENTES						416.871,20	
1 PESSOAL E ENCARGOS SOCIAIS					39.683,86		
CONTRATAÇÃO POR TEMPO DETERMINADO		1.500.00.999.000	3.1.90.04.00	1.417,28			
VENCIMENTOS E VANTAGENS FIXAS - PESSOAL CIVIL		1.500.00.999.000	3.1.90.11.00	35.432,01			
OBRIGAÇÕES PATRONAIS		1.500.00.999.000	3.1.90.13.00	2.834,57			
3 OUTRAS DESPESAS CORRENTES					377.187,34		
MATERIAL DE CONSUMO		1.500.00.999.000	3.3.90.30.00	1.417,34			
SERVIÇOS DE CONSULTORIA		1.500.00.999.000	3.3.90.35.00	278.250,00			
OUTROS SERVIÇOS DE TERCEIROS - PESSOA FÍSICA		1.500.00.999.000	3.3.90.36.00	44.520,00			
OUTROS SERVIÇOS DE TERCEIROS - PESSOA JURÍDICA		1.500.00.999.000	3.3.90.39.00	53.000,00			
Informatização da Sec.da Sec.Administração e Finanças	04.126.0010.1007.0000						14.881,46
3 DESPESAS CORRENTES						13.464,18	

(Continua na página seguinte)



**LOA 2026**

**SEBASTIÃO BARROS - PI**



**PREF. MUN. DE SEBASTIAO BARROS**

AV. PRIMEIRO DE JANEIRO, S/N - CNPJ:016128050001-59

Orçamento Programa - Exercício de 2026

Página 8

**QUADRO AUXILIAR DE DETALHAMENTO DA DESPESA**

Lei: , Data:

PODER	02	PODER EXECUTIVO
ORGÃO	04	SEC. MUN. DE ADMINISTRAÇÃO E FINANÇAS
UNIDADE	00	SECRETARIA MUNICIPAL DE ADMINISTRAÇÃO E FINANÇAS

Aplicacao Programada	Proj/Ativ	Finalidade	Categoria	Detalhada	TotalGrupo	Total Categ.	Total Func.
F.R. - C.A.							
Informatização da Sec.da Sec.Administração e Finanças	04.126.0010.1007.0000						14.881,46
3	DESPEAS CORREN					13.464,18	
3	OUTRAS DESPEAS CORRENTES				13.464,18		
	MATERIAL DE CONSUMO	1.500.00.999.000	3.3.90.30.00	3.543,20			
	OUTROS SERVIÇOS DE TERCEIROS - PESSOA FÍSICA	1.500.00.999.000	3.3.90.36.00	2.834,57			
	OUTROS SERVIÇOS DE TERCEIROS - PESSOA JURÍDICA	1.500.00.999.000	3.3.90.39.00	7.086,41			
4	DESPEAS DE CAPIT					1.417,28	
4	INVESTIMENTOS				1.417,28		
	EQUIPAMENTOS E MATERIAL PERMANENTE	1.500.00.999.000	4.4.90.52.00	1.417,28			
CRIAÇÃO E MANUTENÇÃO DO PROJETO VIDA SAÚDAVEL	27.812.0020.2084.0000						222.600,00
3	DESPEAS CORREN					155.820,00	
1	PESSOAL E ENCARGOS SOCIAIS				44.520,00		
	CONTRATAÇÃO POR TEMPO DETERMINADO	1.700.05.999.000	3.1.90.04.00	5.565,00			
	VENCIMENTOS E VANTAGENS FIXAS - PESSOAL CIVIL	1.700.05.999.000	3.1.90.11.00	38.955,00			
3	OUTRAS DESPEAS CORRENTES				111.300,00		
	OUTROS SERVIÇOS DE TERCEIROS - PESSOA FÍSICA	1.700.05.999.000	3.3.90.36.00	55.650,00			
	OUTROS SERVIÇOS DE TERCEIROS - PESSOA JURÍDICA	1.700.05.999.000	3.3.90.39.00	55.650,00			
4	DESPEAS DE CAPIT					66.780,00	
4	INVESTIMENTOS				66.780,00		
	OBRAS E INSTALAÇÕES	1.700.05.999.000	4.4.90.51.00	33.390,00			
	EQUIPAMENTOS E MATERIAL PERMANENTE	1.700.05.999.000	4.4.90.52.00	33.390,00			
Refinanciamento de Dívidas	28.843.0003.0001.0000						614.984,57
3	DESPEAS CORREN					2.834,57	
2	JUROS E ENCARGOS DA DÍVIDA				2.834,57		
	JUROS SOBRE A DÍVIDA POR CONTRATO	1.500.00.999.000	3.2.90.21.00	2.834,57			
4	DESPEAS DE CAPIT					612.150,00	
6	AMORTIZAÇÃO DA DÍVIDA				612.150,00		
	PRINCIPAL DA DÍVIDA CONTRATUAL RESGATADO	1.500.00.999.000	4.6.90.71.00	612.150,00			
Contribuições para Formação do Pat.Serv.Público - PASEP	28.846.0003.0002.0000						166.950,00
3	DESPEAS CORREN					166.950,00	
3	OUTRAS DESPEAS CORRENTES				166.950,00		
	OBRIGAÇÕES TRIBUTÁRIAS E CONTRIBUTIVAS	1.500.00.999.000	3.3.90.47.00	166.950,00			
<b>TOTAL</b>							<b>6.490.122,25</b>

(Continua na página seguinte)

**LOA 2026****SEBASTIÃO BARROS - PI****PREF. MUN. DE SEBASTIAO BARROS**

AV. PRIMEIRO DE JANEIRO, S/N - CNPJ:016128050001-59

Orçamento Programa - Exercício de 2026

Página 9

**QUADRO AUXILIAR DE DETALHAMENTO DA DESPESA**

Lei: , Data:

PODER	02	PODER EXECUTIVO						
ORGÃO	05	FUNDO MUNICIPAL DE SAÚDE - FMS						
UNIDADE	00	FUNDO MUNICIPAL DE SAÚDE - FMS						
Aplicação Programada		Proj/Ativ	Finalidade	Categoria	Detalhada	TotalGrupo	Total Categ.	Total Func.
			F.R. - C.A.					
Aquisição de Moveis e Equip. p/a Sec.de Saude e Unidades		10.301.0002.1013.0000						245.418,22
4	DESPEAS DE CAPIT						245.418,22	
4	INVESTIMENTOS				245.418,22			
	OBRAS E INSTALAÇÕES		1.603.02.999.000	4.4.90.51.00	27.825,00			
	EQUIPAMENTOS E MATERIAL PERMANENTE		1.500.00.300.000	4.4.90.52.00	22.818,22			
	EQUIPAMENTOS E MATERIAL PERMANENTE		1.600.02.999.000	4.4.90.52.00	166.950,00			
	EQUIPAMENTOS E MATERIAL PERMANENTE		1.603.02.999.000	4.4.90.52.00	27.825,00			
Manutenção da Secretaria de Saúde		10.301.0002.2038.0000						122.095,55
3	DESPEAS CORREN						122.095,55	
1	PESSOAL E ENCARGOS SOCIAIS					16.583,15		
	CONTRATAÇÃO POR TEMPO DETERMINADO		1.621.02.999.000	3.1.90.04.00	7.070,34			
	VENCIMENTOS E VANTAGENS FIXAS - PESSOAL CIVIL		1.621.02.999.000	3.1.90.11.00	9.512,81			
3	OUTRAS DESPEAS CORRENTES					105.512,40		
	PASSAGENS E DESPEAS COM LOCOMOÇÃO		1.621.02.999.000	3.3.90.33.00	8.625,75			
	OUTROS SERVIÇOS DE TERCEIROS - PESSOA FÍSICA		1.621.02.999.000	3.3.90.36.00	8.625,75			
	OUTROS SERVIÇOS DE TERCEIROS - PESSOA JURÍDICA		1.621.02.999.000	3.3.90.39.00	77.130,90			
	SERVIÇOS DE TECNOLOGIA DA INFORMAÇÃO E COMUNICAÇÃO		1.500.00.300.000	3.3.90.40.00	5.565,00			
	SERVIÇOS DE TECNOLOGIA DA INFORMAÇÃO E COMUNICAÇÃO		1.600.02.999.000	3.3.90.40.00	5.565,00			
Construção e Ampliação de Unidades de Saude		10.301.0005.1012.0000						5.565,00
4	DESPEAS DE CAPIT						5.565,00	
4	INVESTIMENTOS				5.565,00			
	OBRAS E INSTALAÇÕES		1.899.05.999.000	4.4.90.51.00	5.565,00			
Manutenção da Secretaria de Saúde		10.301.0005.2038.0000						4.645.718,97
3	DESPEAS CORREN						4.640.254,06	
1	PESSOAL E ENCARGOS SOCIAIS					1.884.531,01		
	CONTRATAÇÃO POR TEMPO DETERMINADO		1.500.00.300.000	3.1.90.04.00	70.864,02			
	CONTRATAÇÃO POR TEMPO DETERMINADO		1.600.02.999.000	3.1.90.04.00	7.086,25			
	VENCIMENTOS E VANTAGENS FIXAS - PESSOAL CIVIL		1.500.00.300.000	3.1.90.11.00	901.000,00			
	VENCIMENTOS E VANTAGENS FIXAS - PESSOAL CIVIL		1.600.02.999.000	3.1.90.11.00	265.000,00			
	VENCIMENTOS E VANTAGENS FIXAS - PESSOAL CIVIL		1.899.05.999.000	3.1.90.11.00	5.300,00			
	OBRIGAÇÕES PATRONAIS		1.500.00.300.000	3.1.90.13.00	170.073,64			
	OBRIGAÇÕES PATRONAIS		1.600.02.999.000	3.1.90.13.00	8.503,68			
	OBRIGAÇÕES PATRONAIS		1.621.02.999.000	3.1.90.13.00	128,56			
	OBRIGAÇÕES PATRONAIS		1.899.05.999.000	3.1.90.13.00	244,86			
	OUTRAS DESPEAS VARIÁVEIS - PESSOAL CIVIL		1.500.00.300.000	3.1.90.16.00	44.520,00			
	OUTRAS DESPEAS VARIÁVEIS - PESSOAL CIVIL		1.600.02.999.000	3.1.90.16.00	55.650,00			
	PRECATORIOS - ATIVO CIVIL		1.500.00.300.000	3.1.90.91.01	111.300,00			
	CONTRIBUIÇÕES PATRONAIS		1.500.00.300.000	3.1.91.13.00	133.560,00			
	CONTRIBUIÇÕES PATRONAIS		1.600.02.999.000	3.1.91.13.00	111.300,00			

(Continua na página seguinte)



**LOA 2026**

**SEBASTIÃO BARROS - PI**



**PREF. MUN. DE SEBASTIAO BARROS**

AV. PRIMEIRO DE JANEIRO, S/N - CNPJ:016128050001-59

Orçamento Programa - Exercício de 2026

Página 10

**QUADRO AUXILIAR DE DETALHAMENTO DA DESPESA**

Lei: , Data:

PODER	02	PODER EXECUTIVO
ORGÃO	05	FUNDO MUNICIPAL DE SAÚDE - FMS
UNIDADE	00	FUNDO MUNICIPAL DE SAÚDE - FMS

Aplicacao Programada	Proj/Ativ	Finalidade	Categoria	Detalhada	TotalGrupo	Total Categ.	Total Func.
				F.R. - C.A.			
Manutenção da Secretaria de Saúde	10.301.0005.2038.0000						4.645.718,97
3 DESPESAS CORREN						4.640.254,06	
3 OUTRAS DESPESAS CORRENTES					2.755.723,05		
DIÁRIAS - CIVIL		1.500.00.300.000	3.3.90.14.00	63.600,00			
DIÁRIAS - CIVIL		1.600.02.999.000	3.3.90.14.00	55.650,00			
DIÁRIAS - CIVIL		1.621.02.999.000	3.3.90.14.00	28.281,33			
DIÁRIAS - CIVIL		1.899.05.999.000	3.3.90.14.00	244,86			
MATERIAL DE CONSUMO		1.500.00.300.000	3.3.90.30.00	556.500,00			
MATERIAL DE CONSUMO		1.600.02.999.000	3.3.90.30.00	667.800,00			
MATERIAL DE CONSUMO		1.621.02.999.000	3.3.90.30.00	134.979,08			
MATERIAL DE CONSUMO		1.899.05.999.000	3.3.90.30.00	12.243,00			
PASSAGENS E DESPESAS COM LOCOMOÇÃO		1.500.00.300.000	3.3.90.33.00	14.172,80			
PASSAGENS E DESPESAS COM LOCOMOÇÃO		1.600.02.999.000	3.3.90.33.00	7.086,41			
OUTROS SERVIÇOS DE TERCEIROS - PESSOA FÍSICA		1.500.00.300.000	3.3.90.36.00	316.600,00			
OUTROS SERVIÇOS DE TERCEIROS - PESSOA FÍSICA		1.600.02.999.000	3.3.90.36.00	111.300,00			
OUTROS SERVIÇOS DE TERCEIROS - PESSOA FÍSICA		1.899.05.999.000	3.3.90.36.00	11.786,67			
OUTROS SERVIÇOS DE TERCEIROS - PESSOA JURÍDICA		1.500.00.300.000	3.3.90.39.00	412.000,00			
OUTROS SERVIÇOS DE TERCEIROS - PESSOA JURÍDICA		1.600.02.999.000	3.3.90.39.00	200.340,00			
OUTROS SERVIÇOS DE TERCEIROS - PESSOA JURÍDICA		1.899.05.999.000	3.3.90.39.00	3.339,00			
OBRIGAÇÕES TRIBUTÁRIAS E CONTRIBUTIVAS		1.500.00.300.000	3.3.90.47.00	42.518,41			
OBRIGAÇÕES TRIBUTÁRIAS E CONTRIBUTIVAS		1.600.02.999.000	3.3.90.47.00	1.417,28			
OUTROS AUXÍLIOS FINANCEIROS A PESSOAS FÍSICAS		1.500.00.300.000	3.3.90.48.00	16.695,00			
OUTROS AUXÍLIOS FINANCEIROS A PESSOAS FÍSICAS		1.500.00.300.000	3.3.90.48.00	33.390,00			
OUTROS AUXÍLIOS FINANCEIROS A PESSOAS FÍSICAS		1.600.02.999.000	3.3.90.48.00	44.520,00			
DESPESAS DE EXERCÍCIOS ANTERIORES		1.500.00.300.000	3.3.95.92.00	14.172,80			
DESPESAS DE EXERCÍCIOS ANTERIORES		1.600.02.999.000	3.3.95.92.00	7.086,41			
4 DESPESAS DE CAPIT						5.464,91	
4 INVESTIMENTOS						5.464,91	
EQUIPAMENTOS E MATERIAL PERMANENTE		1.899.05.999.000	4.4.90.52.00	3.339,00			
INDENIZAÇÕES E RESTITUIÇÕES		1.500.00.300.000	4.4.90.93.00	1.417,28			
INDENIZAÇÕES E RESTITUIÇÕES		1.600.02.999.000	4.4.90.93.00	708,63			
Aquisição de uma Unidade Móvel de Saúde	10.301.0008.1014.0000						102.997,84
4 DESPESAS DE CAPIT						102.997,84	
4 INVESTIMENTOS					102.997,84		
EQUIPAMENTOS E MATERIAL PERMANENTE		1.500.00.300.000	4.4.90.52.00	14.172,80			
EQUIPAMENTOS E MATERIAL PERMANENTE		1.631.02.999.000	4.4.90.52.00	88.825,04			
Aquisição de Veículo para a Saúde	10.301.0008.1015.0000						236.212,72
4 DESPESAS DE CAPIT						236.212,72	
4 INVESTIMENTOS					236.212,72		
EQUIPAMENTOS E MATERIAL PERMANENTE		1.500.00.300.000	4.4.90.52.00	7.086,41			
EQUIPAMENTOS E MATERIAL PERMANENTE		1.600.02.999.000	4.4.90.52.00	229.126,31			
Construção e Ampliação de Unidades de Saude	10.301.0013.1012.0000						1.172.012,10
3 DESPESAS CORREN						5.300,00	
3 OUTRAS DESPESAS CORRENTES					5.300,00		
OUTROS SERVIÇOS DE TERCEIROS - PESSOA JURÍDICA		1.601.02.999.000	3.3.90.39.00	5.300,00			
4 DESPESAS DE CAPIT						1.166.712,10	

(Continua na página seguinte)

# LOA 2026

# SEBASTIÃO BARROS - PI

**PREF. MUN. DE SEBASTIAO BARROS**

AV. PRIMEIRO DE JANEIRO, S/N - CNPJ:016128050001-59

Orçamento Programa - Exercício de 2026

Página 11

**QUADRO AUXILIAR DE DETALHAMENTO DA DESPESA**

Lei: , Data:

PODER	02	PODER EXECUTIVO					
ORGÃO	05	FUNDO MUNICIPAL DE SAÚDE - FMS					
UNIDADE	00	FUNDO MUNICIPAL DE SAÚDE - FMS					
Aplicacao Programada	Proj/Ativ	Finalidade	Categoria	Detalhada	TotalGrupo	Total Categ.	Total Func.
		F.R. - C.A.					
Construção e Ampliação de Unidades de Saúde	10.301.0013.1012.0000						1.172.012,10
4 DESPESAS DE CAPITAL						1.166.712,10	
4 INVESTIMENTOS					1.162.460,27		
OBRAS E INSTALAÇÕES		1.500.00.300.000 4.4.90.51.00		318.000,00			
OBRAS E INSTALAÇÕES		1.601.02.999.000 4.4.90.51.00		642.757,50			
OBRAS E INSTALAÇÕES		1.631.02.999.000 4.4.90.51.00		88.825,13			
EQUIPAMENTOS E MATERIAL PERMANENTE		1.500.00.300.000 4.4.90.52.00		91.618,43			
EQUIPAMENTOS E MATERIAL PERMANENTE		1.600.02.999.000 4.4.90.52.00		7.086,41			
AQUISIÇÃO DE IMÓVEIS		1.500.00.300.000 4.4.90.61.00		14.172,80			
5 INVERSÕES FINANCEIRAS					4.251,83		
AQUISIÇÃO DE IMÓVEIS		1.500.00.300.000 4.5.90.61.00		708,63			
AQUISIÇÃO DE IMÓVEIS		1.600.02.999.000 4.5.90.61.00		3.543,20			
Reforma e Conservação de Prédios e Unidades de Saúde	10.301.0013.2075.0000						219.234,41
4 DESPESAS DE CAPITAL						219.234,41	
4 INVESTIMENTOS					219.234,41		
MATERIAL DE CONSUMO		1.500.00.300.000 4.4.90.30.00		14.172,80			
MATERIAL DE CONSUMO		1.600.02.999.000 4.4.90.30.00		14.172,80			
PASSAGENS E DESPESAS COM LOCOMOÇÃO		1.500.00.300.000 4.4.90.33.00		2.834,57			
PASSAGENS E DESPESAS COM LOCOMOÇÃO		1.600.02.999.000 4.4.90.33.00		2.125,91			
OUTROS SERVIÇOS DE TERCEIROS - PESSOA FÍSICA		1.500.00.300.000 4.4.90.36.00		4.251,85			
OUTROS SERVIÇOS DE TERCEIROS - PESSOA FÍSICA		1.600.02.999.000 4.4.90.36.00		14.172,80			
OUTROS SERVIÇOS DE TERCEIROS - PESSOA JURÍDICA		1.500.00.300.000 4.4.90.39.00		159.000,00			
OUTROS SERVIÇOS DE TERCEIROS - PESSOA JURÍDICA		1.600.02.999.000 4.4.90.39.00		8.503,68			
Agentes Comunitarios de Saúde	10.301.0015.2039.0000						532.844,00
3 DESPESAS CORREN						532.844,00	
1 PESSOAL E ENCARGOS SOCIAIS					378.352,49		
CONTRATAÇÃO POR TEMPO DETERMINADO		1.500.00.300.000 3.1.90.04.00		1.133,83			
CONTRATAÇÃO POR TEMPO DETERMINADO		1.604.02.999.000 3.1.90.04.00		708,63			
VENCIMENTOS E VANTAGENS FIXAS - PESSOAL CIVIL		1.500.00.300.000 3.1.90.11.00		26.500,00			
VENCIMENTOS E VANTAGENS FIXAS - PESSOAL CIVIL		1.604.02.999.000 3.1.90.11.00		311.064,42			
OBRIGAÇÕES PATRONAIS		1.500.00.300.000 3.1.90.13.00		28.345,61			
OBRIGAÇÕES PATRONAIS		1.604.02.999.000 3.1.90.13.00		10.600,00			
3 OUTRAS DESPESAS CORRENTES					154.491,51		
DIÁRIAS - CIVIL		1.500.00.300.000 3.3.90.14.00		5.300,00			
DIÁRIAS - CIVIL		1.604.02.999.000 3.3.90.14.00		11.338,24			
MATERIAL DE CONSUMO		1.500.00.300.000 3.3.90.30.00		14.172,80			
MATERIAL DE CONSUMO		1.604.02.999.000 3.3.90.30.00		7.420,00			
PASSAGENS E DESPESAS COM LOCOMOÇÃO		1.500.00.300.000 3.3.90.33.00		1.417,28			
PASSAGENS E DESPESAS COM LOCOMOÇÃO		1.604.02.999.000 3.3.90.33.00		708,63			
OUTROS SERVIÇOS DE TERCEIROS - PESSOA FÍSICA		1.500.00.300.000 3.3.90.36.00		1.417,28			
OUTROS SERVIÇOS DE TERCEIROS - PESSOA FÍSICA		1.604.02.999.000 3.3.90.36.00		55.650,00			
OUTROS SERVIÇOS DE TERCEIROS - PESSOA JURÍDICA		1.500.00.300.000 3.3.90.39.00		1.417,28			
OUTROS SERVIÇOS DE TERCEIROS - PESSOA JURÍDICA		1.604.02.999.000 3.3.90.39.00		55.650,00			
Ações do Programa Saúde da Família - PSF	10.301.0015.2040.0000						657.921,54
3 DESPESAS CORREN						657.921,54	

(Continua na página seguinte)



**LOA 2026**

**SEBASTIÃO BARROS - PI**



**PREF. MUN. DE SEBASTIAO BARROS**

AV. PRIMEIRO DE JANEIRO, S/N - CNPJ:016128050001-59

Orçamento Programa - Exercício de 2026

Página 12

**QUADRO AUXILIAR DE DETALHAMENTO DA DESPESA**

Lei: , Data:

PODER	02	PODER EXECUTIVO
ORGÃO	05	FUNDO MUNICIPAL DE SAÚDE - FMS
UNIDADE	00	FUNDO MUNICIPAL DE SAÚDE - FMS

Aplicacao Programada	Proj/Ativ	Finalidade	Categoria	Detalhada	TotalGrupo	Total Categ.	Total Func.
F.R. - C.A.							
Ações do Programa Saúde da Família - PSF	10.301.0015.2040.0000						657.921,54
3 DESPESAS CORREN							657.921,54
1 PESSOAL E ENCARGOS SOCIAIS					308.315,88		
CONTRATAÇÃO POR TEMPO DETERMINADO		1.500.00.300.000	3.1.90.04.00	56.691,22			
CONTRATAÇÃO POR TEMPO DETERMINADO		1.600.02.999.000	3.1.90.04.00	7.086,41			
VENCIMENTOS E VANTAGENS FIXAS - PESSOAL CIVIL		1.500.00.300.000	3.1.90.11.00	53.000,00			
VENCIMENTOS E VANTAGENS FIXAS - PESSOAL CIVIL		1.600.02.999.000	3.1.90.11.00	180.200,00			
OBRIGAÇÕES PATRONAIS		1.500.00.300.000	3.1.90.13.00	2.834,57			
OBRIGAÇÕES PATRONAIS		1.600.02.999.000	3.1.90.13.00	8.503,68			
3 OUTRAS DESPESAS CORRENTES					349.605,66		
MATERIAL DE CONSUMO		1.500.00.300.000	3.3.90.30.00	84.555,83			
MATERIAL DE CONSUMO		1.600.02.999.000	3.3.90.30.00	2.834,57			
PASSAGENS E DESPESAS COM LOCOMOÇÃO		1.500.00.300.000	3.3.90.33.00	1.417,28			
PASSAGENS E DESPESAS COM LOCOMOÇÃO		1.600.02.999.000	3.3.90.33.00	14.172,80			
OUTROS SERVIÇOS DE TERCEIROS - PESSOA FÍSICA		1.500.00.300.000	3.3.90.36.00	31.180,18			
OUTROS SERVIÇOS DE TERCEIROS - PESSOA FÍSICA		1.600.02.999.000	3.3.90.36.00	166.950,00			
OUTROS SERVIÇOS DE TERCEIROS - PESSOA JURÍDICA		1.500.00.300.000	3.3.90.39.00	31.800,00			
OUTROS SERVIÇOS DE TERCEIROS - PESSOA JURÍDICA		1.600.02.999.000	3.3.90.39.00	16.695,00			
Ações de Incentivo a Saúde Bucal - PISB	10.301.0015.2041.0000						272.592,76
3 DESPESAS CORREN							272.592,76
1 PESSOAL E ENCARGOS SOCIAIS					176.834,42		
CONTRATAÇÃO POR TEMPO DETERMINADO		1.500.00.300.000	3.1.90.04.00	28.345,61			
CONTRATAÇÃO POR TEMPO DETERMINADO		1.600.02.999.000	3.1.90.04.00	9.920,97			
VENCIMENTOS E VANTAGENS FIXAS - PESSOAL CIVIL		1.500.00.300.000	3.1.90.11.00	116.600,00			
VENCIMENTOS E VANTAGENS FIXAS - PESSOAL CIVIL		1.600.02.999.000	3.1.90.11.00	14.172,80			
OBRIGAÇÕES PATRONAIS		1.500.00.300.000	3.1.90.13.00	7.086,41			
OBRIGAÇÕES PATRONAIS		1.600.02.999.000	3.1.90.13.00	708,63			
3 OUTRAS DESPESAS CORRENTES					95.758,34		
MATERIAL DE CONSUMO		1.500.00.300.000	3.3.90.30.00	28.345,61			
MATERIAL DE CONSUMO		1.600.02.999.000	3.3.90.30.00	2.834,57			
PASSAGENS E DESPESAS COM LOCOMOÇÃO		1.500.00.300.000	3.3.90.33.00	141,73			
PASSAGENS E DESPESAS COM LOCOMOÇÃO		1.600.02.999.000	3.3.90.33.00	708,63			
OUTROS SERVIÇOS DE TERCEIROS - PESSOA FÍSICA		1.500.00.300.000	3.3.90.36.00	14.172,80			
OUTROS SERVIÇOS DE TERCEIROS - PESSOA FÍSICA		1.600.02.999.000	3.3.90.36.00	33.390,00			
OUTROS SERVIÇOS DE TERCEIROS - PESSOA JURÍDICA		1.500.00.300.000	3.3.90.39.00	10.600,00			
OUTROS SERVIÇOS DE TERCEIROS - PESSOA JURÍDICA		1.600.02.999.000	3.3.90.39.00	5.565,00			
Assistência Farmacêutica Básica - PFB	10.301.0015.2042.0000						16.298,73
3 DESPESAS CORREN							16.298,73
3 OUTRAS DESPESAS CORRENTES					16.298,73		
MATERIAL DE CONSUMO		1.500.00.300.000	3.3.90.30.00	1.417,28			
MATERIAL DE CONSUMO		1.600.02.999.000	3.3.90.30.00	14.881,45			
Ações do Programa Medicamentos HD e AR	10.301.0015.2043.0000						168.367,28
3 DESPESAS CORREN							168.367,28
3 OUTRAS DESPESAS CORRENTES					168.367,28		
MATERIAL DE CONSUMO		1.500.00.300.000	3.3.90.30.00	1.417,28			
MATERIAL DE CONSUMO		1.600.02.999.000	3.3.90.30.00	166.950,00			

(Continua na página seguinte)

**LOA 2026****SEBASTIÃO BARROS - PI****PREF. MUN. DE SEBASTIAO BARROS**

AV. PRIMEIRO DE JANEIRO, S/N - CNPJ:016128050001-59

Orçamento Programa - Exercício de 2026

Página 13

**QUADRO AUXILIAR DE DETALHAMENTO DA DESPESA**

Lei: , Data:

PODER	02	PODER EXECUTIVO
ORGÃO	05	FUNDO MUNICIPAL DE SAÚDE - FMS
UNIDADE	00	FUNDO MUNICIPAL DE SAÚDE - FMS

Aplicacao Programada	Proj/Ativ	Finalidade	Categoria	Detalhada	TotalGrupo	Total Categ.	Total Func.
F.R. - C.A.							
Complemento Piso da Enfermagem	10.301.0015.2092.0000						123.490,00
3	DESPESAS CORREN					123.490,00	
1	PESSOAL E ENCARGOS SOCIAIS				96.990,00		
	CONTRATAÇÃO POR TEMPO DETERMINADO	1.605.02.999.000	3.1.90.04.00	33.390,00			
	VENCIMENTOS E VANTAGENS FIXAS - PESSOAL CIVIL	1.605.02.999.000	3.1.90.11.00	63.600,00			
3	OUTRAS DESPESAS CORRENTES				26.500,00		
	OUTROS SERVIÇOS DE TERCEIROS - PESSOA FÍSICA	1.605.02.999.000	3.3.90.36.00	26.500,00			
Ações da Vig. Sanitaria	10.304.0016.2077.0000						182.833,69
3	DESPESAS CORREN					182.833,69	
1	PESSOAL E ENCARGOS SOCIAIS				124.543,05		
	CONTRATAÇÃO POR TEMPO DETERMINADO	1.500.00.300.000	3.1.90.04.00	1.417,28			
	CONTRATAÇÃO POR TEMPO DETERMINADO	1.600.02.999.000	3.1.90.04.00	1.417,28			
	VENCIMENTOS E VANTAGENS FIXAS - PESSOAL CIVIL	1.500.00.300.000	3.1.90.11.00	63.600,00			
	VENCIMENTOS E VANTAGENS FIXAS - PESSOAL CIVIL	1.600.02.999.000	3.1.90.11.00	42.518,41			
	OBRIGAÇÕES PATRONAIS	1.500.00.300.000	3.1.90.13.00	14.172,80			
	OBRIGAÇÕES PATRONAIS	1.600.02.999.000	3.1.90.13.00	1.417,28			
3	OUTRAS DESPESAS CORRENTES				58.290,64		
	DIÁRIAS - CIVIL	1.500.00.300.000	3.3.90.14.00	2.120,00			
	DIÁRIAS - CIVIL	1.600.02.999.000	3.3.90.14.00	1.417,28			
	MATERIAL DE CONSUMO	1.500.00.300.000	3.3.90.30.00	1.417,28			
	MATERIAL DE CONSUMO	1.600.02.999.000	3.3.90.30.00	7.086,41			
	PASSAGENS E DESPESAS COM LOCOMOÇÃO	1.500.00.300.000	3.3.90.33.00	7.086,41			
	PASSAGENS E DESPESAS COM LOCOMOÇÃO	1.600.02.999.000	3.3.90.33.00	7.086,41			
	OUTROS SERVIÇOS DE TERCEIROS - PESSOA FÍSICA	1.500.00.300.000	3.3.90.36.00	2.834,57			
	OUTROS SERVIÇOS DE TERCEIROS - PESSOA FÍSICA	1.600.02.999.000	3.3.90.36.00	16.695,00			
	OUTROS SERVIÇOS DE TERCEIROS - PESSOA JURÍDICA	1.500.00.300.000	3.3.90.39.00	1.417,28			
	OUTROS SERVIÇOS DE TERCEIROS - PESSOA JURÍDICA	1.600.02.999.000	3.3.90.39.00	11.130,00			
Realização de Campanhas de Vacinação	10.305.0016.2044.0000						119.615,64
3	DESPESAS CORREN					119.615,64	
3	OUTRAS DESPESAS CORRENTES				119.615,64		
	DIÁRIAS - CIVIL	1.500.00.300.000	3.3.90.14.00	2.834,57			
	DIÁRIAS - CIVIL	1.600.02.999.000	3.3.90.14.00	1.417,28			
	MATERIAL DE CONSUMO	1.500.00.300.000	3.3.90.30.00	14.172,80			
	MATERIAL DE CONSUMO	1.600.02.999.000	3.3.90.30.00	27.825,00			
	PASSAGENS E DESPESAS COM LOCOMOÇÃO	1.500.00.300.000	3.3.90.33.00	1.417,28			
	PASSAGENS E DESPESAS COM LOCOMOÇÃO	1.600.02.999.000	3.3.90.33.00	708,63			
	OUTROS SERVIÇOS DE TERCEIROS - PESSOA FÍSICA	1.500.00.300.000	3.3.90.36.00	14.172,80			
	OUTROS SERVIÇOS DE TERCEIROS - PESSOA FÍSICA	1.600.02.999.000	3.3.90.36.00	27.825,00			
	OUTROS SERVIÇOS DE TERCEIROS - PESSOA JURÍDICA	1.500.00.300.000	3.3.90.39.00	1.417,28			
	OUTROS SERVIÇOS DE TERCEIROS - PESSOA JURÍDICA	1.600.02.999.000	3.3.90.39.00	27.825,00			
Ações da Vig. Sanitaria e Epidemiologica	10.305.0016.2045.0000						320.513,19
3	DESPESAS CORREN					320.513,19	

(Continua na página seguinte)



**LOA 2026**

**SEBASTIÃO BARROS - PI**



**PREF. MUN. DE SEBASTIAO BARROS**

AV. PRIMEIRO DE JANEIRO, S/N - CNPJ:016128050001-59

Orçamento Programa - Exercício de 2026

Página 14

**QUADRO AUXILIAR DE DETALHAMENTO DA DESPESA**

Lei: , Data:

PODER	02	PODER EXECUTIVO
ORGÃO	05	FUNDO MUNICIPAL DE SAÚDE - FMS
UNIDADE	00	FUNDO MUNICIPAL DE SAÚDE - FMS

Aplicacao Programada	Proj/Ativ	Finalidade	Categoria	Detalhada	TotalGrupo	Total Categ.	Total Func.
F.R. - C.A.							
Ações da Vig. Sanitaria e Epidemiologica	10.305.0016.2045.0000						320.513,19
3 DESPESAS CORREN						320.513,19	
1 PESSOAL E ENCARGOS SOCIAIS					245.631,72		
CONTRATAÇÃO POR TEMPO DETERMINADO		1.500.00.300.000	3.1.90.04.00	1.417,28			
CONTRATAÇÃO POR TEMPO DETERMINADO		1.600.02.999.000	3.1.90.04.00	42.518,41			
VENCIMENTOS E VANTAGENS FIXAS - PESSOAL CIVIL		1.500.00.300.000	3.1.90.11.00	95.400,00			
VENCIMENTOS E VANTAGENS FIXAS - PESSOAL CIVIL		1.600.02.999.000	3.1.90.11.00	63.777,61			
OBRIGAÇÕES PATRONAIS		1.500.00.300.000	3.1.90.13.00	7.086,41			
OBRIGAÇÕES PATRONAIS		1.600.02.999.000	3.1.90.13.00	35.432,01			
3 OUTRAS DESPESAS CORRENTES					74.881,47		
DIÁRIAS - CIVIL		1.500.00.300.000	3.3.90.14.00	2.120,00			
DIÁRIAS - CIVIL		1.600.02.999.000	3.3.90.14.00	1.417,28			
MATERIAL DE CONSUMO		1.500.00.300.000	3.3.90.30.00	3.543,20			
MATERIAL DE CONSUMO		1.600.02.999.000	3.3.90.30.00	16.695,00			
PASSAGENS E DESPESAS COM LOCOMOÇÃO		1.500.00.300.000	3.3.90.33.00	708,63			
PASSAGENS E DESPESAS COM LOCOMOÇÃO		1.600.02.999.000	3.3.90.33.00	2.834,57			
OUTROS SERVIÇOS DE TERCEIROS - PESSOA FÍSICA		1.500.00.300.000	3.3.90.36.00	1.417,28			
OUTROS SERVIÇOS DE TERCEIROS - PESSOA FÍSICA		1.600.02.999.000	3.3.90.36.00	16.695,00			
OUTROS SERVIÇOS DE TERCEIROS - PESSOA JURÍDICA		1.500.00.300.000	3.3.90.39.00	2.125,91			
OUTROS SERVIÇOS DE TERCEIROS - PESSOA JURÍDICA		1.600.02.999.000	3.3.90.39.00	16.695,00			
OBRIGAÇÕES TRIBUTÁRIAS E CONTRIBUTIVAS		1.500.00.300.000	3.3.90.47.00	708,63			
OBRIGAÇÕES TRIBUTÁRIAS E CONTRIBUTIVAS		1.600.02.999.000	3.3.90.47.00	1.417,28			
DESPESAS DE EXERCÍCIOS ANTERIORES		1.500.00.300.000	3.3.95.92.00	1.417,28			
DESPESAS DE EXERCÍCIOS ANTERIORES		1.600.02.999.000	3.3.95.92.00	7.086,41			
<b>TOTAL</b>							<b>9.143.731,64</b>

(Continua na página seguinte)

# LOA 2026

# SEBASTIÃO BARROS - PI

**PREF. MUN. DE SEBASTIAO BARROS**

AV. PRIMEIRO DE JANEIRO, S/N - CNPJ:016128050001-59

Orçamento Programa - Exercício de 2026

Página 15

**QUADRO AUXILIAR DE DETALHAMENTO DA DESPESA**

Lei: , Data:

PODER	02	PODER EXECUTIVO					
ORGÃO	06	SEC.MUN.DE INFRA ESTRUTURA E SERVIÇOS PÚBLICO E DESENV.URBAN					
UNIDADE	00	SEC.MUN.DE INFRA ESTRUTURA E SERVIÇOS PÚBLICOS					
Aplicacao Programada	Proj/Ativ	Finalidade	Categoria	Detalhada	TotalGrupo	Total Categ.	Total Func.
		F.R. - C.A.					
Invest.em Previdência e Infraestrutura Mun.- Cessão Onerosa	04.122.0005.2085.0000						6.360,00
3	DESPESAS CORREN					4.240,00	
1	PESSOAL E ENCARGOS SOCIAIS				1.060,00		
	OBRIGAÇÕES PATRONAIS	1.721.05.999.000	3.1.90.13.00	1.060,00			
3	OUTRAS DESPESAS CORRENTES				3.180,00		
	MATERIAL DE CONSUMO	1.721.05.999.000	3.3.90.30.00	1.060,00			
	OUTROS SERVIÇOS DE TERCEIROS - PESSOA FÍSICA	1.721.05.999.000	3.3.90.36.00	1.060,00			
	OUTROS SERVIÇOS DE TERCEIROS - PESSOA JURÍDICA	1.721.05.999.000	3.3.90.39.00	1.060,00			
4	DESPESAS DE CAPIT					2.120,00	
4	INVESTIMENTOS				2.120,00		
	OBRAS E INSTALAÇÕES	1.721.05.999.000	4.4.90.51.00	1.060,00			
	EQUIPAMENTOS E MATERIAL PERMANENTE	1.721.05.999.000	4.4.90.52.00	1.060,00			
Manut.do Derpat.de Infraestrutura e Servs. Públicos	15.122.0005.2062.0000						1.050.227,07
3	DESPESAS CORREN					1.050.227,07	
1	PESSOAL E ENCARGOS SOCIAIS				187.500,58		
	CONTRATAÇÃO POR TEMPO DETERMINADO	1.500.00.999.000	3.1.90.04.00	9.920,97			
	VENCIMENTOS E VANTAGENS FIXAS - PESSOAL CIVIL	1.500.00.999.000	3.1.90.11.00	166.950,00			
	OBRIGAÇÕES PATRONAIS	1.500.00.999.000	3.1.90.13.00	10.629,61			
3	OUTRAS DESPESAS CORRENTES				862.726,49		
	DIÁRIAS - CIVIL	1.500.00.999.000	3.3.90.14.00	14.172,80			
	MATERIAL DE CONSUMO	1.500.00.999.000	3.3.90.30.00	500.850,00			
	PASSAGENS E DESPESAS COM LOCOMOÇÃO	1.500.00.999.000	3.3.90.33.00	1.417,28			
	OUTROS SERVIÇOS DE TERCEIROS - PESSOA FÍSICA	1.500.00.999.000	3.3.90.36.00	116.600,00			
	OUTROS SERVIÇOS DE TERCEIROS - PESSOA JURÍDICA	1.500.00.999.000	3.3.90.39.00	222.600,00			
	OBRIGAÇÕES TRIBUTÁRIAS E CONTRIBUTIVAS	1.500.00.999.000	3.3.90.47.00	7.086,41			
Planejamento Urbano Adequação e Implantação do Plano Diretor	15.451.0005.2063.0000						58.108,50
3	DESPESAS CORREN					58.108,50	
3	OUTRAS DESPESAS CORRENTES				58.108,50		
	SERVIÇOS DE CONSULTORIA	1.500.00.999.000	3.3.90.35.00	1.417,28			
	OUTROS SERVIÇOS DE TERCEIROS - PESSOA JURÍDICA	1.500.00.999.000	3.3.90.39.00	56.691,22			
Manutenção do Depart.Mun.de Infraestrutura e desenvolvimento urbano.	15.451.0005.2094.0000						20.000,00
3	DESPESAS CORREN					20.000,00	
1	PESSOAL E ENCARGOS SOCIAIS				20.000,00		
	VENCIMENTOS E VANTAGENS FIXAS - PESSOAL CIVIL	1.500.00.999.000	3.1.90.11.00	20.000,00			
Aquisição de Equip. p/a Sec.Mun.de Inf.e Servs.Públicos e Desenv.Urbano	15.452.0002.1023.0000						58.484,57
4	DESPESAS DE CAPIT					58.484,57	
4	INVESTIMENTOS				58.484,57		
	EQUIPAMENTOS E MATERIAL PERMANENTE	1.500.00.999.000	4.4.90.52.00	2.834,57			
	EQUIPAMENTOS E MATERIAL PERMANENTE	1.701.05.999.000	4.4.90.52.00	55.650,00			
Pavimentação e Abertura de Ruas e Avenidas	15.452.0013.1024.0000						532.380,30
4	DESPESAS DE CAPIT					532.380,30	

(Continua na página seguinte)



**LOA 2026**

**SEBASTIÃO BARROS - PI**



**PREF. MUN. DE SEBASTIAO BARROS**

AV. PRIMEIRO DE JANEIRO, S/N - CNPJ:016128050001-59

Orçamento Programa - Exercício de 2026

Página 16

**QUADRO AUXILIAR DE DETALHAMENTO DA DESPESA**

Lei: , Data:

PODER	02	PODER EXECUTIVO
ORGÃO	06	SEC.MUN.DE INFRA ESTRUTURA E SERVIÇOS PÚBLICO E DESENV.URBAN
UNIDADE	00	SEC.MUN.DE INFRA ESTRUTURA E SERVIÇOS PÚBLICOS

Aplicacao Programada	Proj/Ativ	Finalidade	Categoria	Detalhada	TotalGrupo	Total Categ.	Total Func.
F.R. - C.A.							
Pavimentação e Abertura de Ruas e Avenidas	15.452.0013.1024.0000						532.380,30
4 DESPESAS DE CAPI						532.380,30	
4 INVESTIMENTOS					532.380,30		
OBRAS E INSTALAÇÕES		1.500.00.999.000	4.4.90.51.00	153.700,00			
OBRAS E INSTALAÇÕES		1.700.05.999.000	4.4.90.51.00	156.080,30			
OBRAS E INSTALAÇÕES		1.701.05.999.000	4.4.90.51.00	111.300,00			
OBRAS E INSTALAÇÕES		1.701.05.999.000	4.4.90.51.00	111.300,00			
Construção de Praças, Parques e Jardins	15.452.0013.1025.0000					24.093,76	24.093,76
4 DESPESAS DE CAPI						24.093,76	
4 INVESTIMENTOS					24.093,76		
OBRAS E INSTALAÇÕES		1.500.00.999.000	4.4.90.51.00	1.417,28			
OBRAS E INSTALAÇÕES		1.700.05.999.000	4.4.90.51.00	22.676,48			
Manutenção dos Passeios e das Vias Públicas Urbanas	15.452.0013.2064.0000					110.547,87	110.547,87
4 DESPESAS DE CAPI						110.547,87	
4 INVESTIMENTOS					110.547,87		
OUTROS SERVIÇOS DE TERCEIROS - PESSOA JURÍDICA		1.500.00.999.000	4.4.90.39.00	56.691,22			
OBRAS E INSTALAÇÕES		1.500.00.999.000	4.4.90.51.00	42.518,41			
OBRAS E INSTALAÇÕES		1.700.05.999.000	4.4.90.51.00	11.338,24			
Equipamentos e Veículos para Limpeza Publica	15.452.0023.1032.0000					708,63	708,63
4 DESPESAS DE CAPI						708,63	
4 INVESTIMENTOS					708,63		
EQUIPAMENTOS E MATERIAL PERMANENTE		1.500.00.999.000	4.4.90.52.00	708,63			
Construção do Aterro Sanitário	15.452.0023.1039.0000					85.036,81	85.036,81
4 DESPESAS DE CAPI						85.036,81	
4 INVESTIMENTOS					85.036,81		
OBRAS E INSTALAÇÕES		1.500.00.999.000	4.4.90.51.00	85.036,81			
Construção de Cemitérios e Capela Mortuária	15.452.0023.1078.0000					35.432,02	35.432,02
4 DESPESAS DE CAPI						35.432,02	
4 INVESTIMENTOS					35.432,02		
OBRAS E INSTALAÇÕES		1.500.00.999.000	4.4.90.51.00	7.086,41			
OBRAS E INSTALAÇÕES		1.700.05.999.000	4.4.90.51.00	28.345,61			
Manutenção da Coleta e Destinação de Lixo e Limpeza Urbana	15.452.0023.2067.0000						375.798,59
3 DESPESAS CORREN							375.798,59
1 PESSOAL E ENCARGOS SOCIAIS					92.934,57		
VENCIMENTOS E VANTAGENS FIXAS - PESSOAL CIVIL		1.500.00.999.000	3.1.90.11.00	90.100,00			
OBRIGAÇÕES PATRONAIS		1.500.00.999.000	3.1.90.13.00	2.834,57			
3 OUTRAS DESPESAS CORRENTES					282.864,02		
MATERIAL DE CONSUMO		1.500.00.999.000	3.3.90.30.00	42.518,41			
OUTROS SERVIÇOS DE TERCEIROS - PESSOA FÍSICA		1.500.00.999.000	3.3.90.36.00	28.345,61			
OUTROS SERVIÇOS DE TERCEIROS - PESSOA JURÍDICA		1.500.00.999.000	3.3.90.39.00	212.000,00			
Manut.e Conservação de Cemitérios	15.452.0023.2068.0000						15.944,41

(Continua na página seguinte)

**LOA 2026****SEBASTIÃO BARROS - PI****PREF. MUN. DE SEBASTIAO BARROS**

AV. PRIMEIRO DE JANEIRO, S/N - CNPJ:016128050001-59

Orçamento Programa - Exercício de 2026

Página 17

**QUADRO AUXILIAR DE DETALHAMENTO DA DESPESA**

Lei: , Data:

PODER	02	PODER EXECUTIVO					
ORGÃO	06	SEC.MUN.DE INFRA ESTRUTURA E SERVIÇOS PÚBLICO E DESENV.URBAN					
UNIDADE	00	SEC.MUN.DE INFRA ESTRUTURA E SERVIÇOS PÚBLICOS					
Aplicacao Programada	Proj/Ativ	Finalidade	Categoria	Detalhada	TotalGrupo	Total Categ.	Total Func.
		F.R. - C.A.					
Manut.e Conservação de Cemitérios	15.452.0023.2068.0000						15.944,41
3 DESPESAS CORREN						15.944,41	
3 OUTRAS DESPESAS CORRENTES							
MATERIAL DE CONSUMO		1.500.00.999.000	3.3.90.30.00	14.172,80			
OUTROS SERVIÇOS DE TERCEIROS - PESSOA FÍSICA		1.500.00.999.000	3.3.90.36.00	1.417,28			
OUTROS SERVIÇOS DE TERCEIROS - PESSOA JURÍDICA		1.500.00.999.000	3.3.90.39.00	354,33			
Ampliação da Rede de Iluminação Pública	15.752.0013.1027.0000					49.959,15	49.959,15
4 DESPESAS DE CAPIT						49.959,15	
4 INVESTIMENTOS							
OBRAS E INSTALAÇÕES		1.500.00.999.000	4.4.90.51.00	7.086,41			
OBRAS E INSTALAÇÕES		1.700.05.999.000	4.4.90.51.00	42.518,41			
EQUIPAMENTOS E MATERIAL PERMANENTE		1.500.00.999.000	4.4.90.52.00	354,33			
Instalação de Rede de Eletrificação Rural	15.752.0026.1035.0000					34.579,57	34.579,57
4 DESPESAS DE CAPIT						34.579,57	
4 INVESTIMENTOS							
OBRAS E INSTALAÇÕES		1.500.00.999.000	4.4.90.51.00	1.417,28			
OBRAS E INSTALAÇÕES		1.700.05.999.000	4.4.90.51.00	32.099,33			
EQUIPAMENTOS E MATERIAL PERMANENTE		1.500.00.999.000	4.4.90.52.00	1.062,96			
Manutenção da Rede de Iluminação Pública	15.752.0026.2073.0000					66.219,37	66.219,37
3 DESPESAS CORREN						66.219,37	
3 OUTRAS DESPESAS CORRENTES							
MATERIAL DE CONSUMO		1.500.00.999.000	3.3.90.30.00	25.511,04			
MATERIAL DE CONSUMO		1.751.05.999.000	3.3.90.30.00	7.086,42			
PASSAGENS E DESPESAS COM LOCOMOÇÃO		1.500.00.999.000	3.3.90.33.00	708,63			
OUTROS SERVIÇOS DE TERCEIROS - PESSOA FÍSICA		1.500.00.999.000	3.3.90.36.00	3.543,20			
OUTROS SERVIÇOS DE TERCEIROS - PESSOA FÍSICA		1.751.05.999.000	3.3.90.36.00	12.046,88			
OUTROS SERVIÇOS DE TERCEIROS - PESSOA JURÍDICA		1.500.00.999.000	3.3.90.39.00	3.543,20			
OUTROS SERVIÇOS DE TERCEIROS - PESSOA JURÍDICA		1.751.05.999.000	3.3.90.39.00	13.780,00			
Construção de Unidades Habitacionais de Interesse Social	16.482.0021.1028.0000					325.896,74	325.896,74
4 DESPESAS DE CAPIT						325.896,74	
4 INVESTIMENTOS							
OBRAS E INSTALAÇÕES		1.500.00.999.000	4.4.90.51.00	642,76			
OBRAS E INSTALAÇÕES		1.500.00.999.000	4.4.90.51.00	29.195,98			
OBRAS E INSTALAÇÕES		1.700.05.999.000	4.4.90.51.00	257.103,00			
OBRAS E INSTALAÇÕES		1.701.05.999.000	4.4.90.51.00	38.955,00			
Melhoria Habitacional para Controle da Doença de Chagas	16.482.0021.1029.0000					204.686,02	204.686,02
4 DESPESAS DE CAPIT						204.686,02	
4 INVESTIMENTOS							
MATERIAL DE CONSUMO		1.500.00.999.000	4.4.90.30.00	141,73			
OBRAS E INSTALAÇÕES		1.500.00.999.000	4.4.90.51.00	2.834,57			
OBRAS E INSTALAÇÕES		1.700.05.999.000	4.4.90.51.00	200.292,44			
AQUISIÇÃO DE IMÓVEIS		1.500.00.999.000	4.4.90.61.00	1.417,28			
Construção,Ampliação e Recuperação de Melhoria Habitacional Urbana	16.482.0021.2086.0000						10.600,00

(Continua na página seguinte)



**LOA 2026**

**SEBASTIÃO BARROS - PI**



**PREF. MUN. DE SEBASTIAO BARROS**

AV. PRIMEIRO DE JANEIRO, S/N - CNPJ:016128050001-59

Orçamento Programa - Exercício de 2026

Página 18

**QUADRO AUXILIAR DE DETALHAMENTO DA DESPESA**

Lei: , Data:

PODER	02	PODER EXECUTIVO
ORGÃO	06	SEC.MUN.DE INFRA ESTRUTURA E SERVIÇOS PÚBLICO E DESENV.URBAN
UNIDADE	00	SEC.MUN.DE INFRA ESTRUTURA E SERVIÇOS PÚBLICOS

Aplicacao Programada	Proj/Ativ	Finalidade	Categoria	Detalhada	TotalGrupo	Total Categ.	Total Func.
F.R. - C.A.							
Construção, Ampliação e Recuperação de Melhoria Habitacional Urbana	16.482.0021.2086.0000						10.600,00
3 DESPESAS CORREN						6.360,00	
3 OUTRAS DESPESAS CORRENTES					6.360,00		
MATERIAL DE CONSUMO		1.754.05.999.000	3.3.90.30.00	2.120,00			
OUTROS SERVIÇOS DE TERCEIROS - PESSOA FÍSICA		1.754.05.999.000	3.3.90.36.00	2.120,00			
OUTROS SERVIÇOS DE TERCEIROS - PESSOA JURÍDICA		1.754.05.999.000	3.3.90.39.00	2.120,00			
4 DESPESAS DE CAPIT						4.240,00	
4 INVESTIMENTOS					4.240,00		
OBRAS E INSTALAÇÕES		1.754.05.999.000	4.4.90.51.00	2.120,00			
EQUIPAMENTOS E MATERIAL PERMANENTE		1.754.05.999.000	4.4.90.52.00	2.120,00			
Implantação da Rede Coletora e Tratamento de Esgoto	17.512.0013.1026.0000						4.606,18
4 DESPESAS DE CAPIT						4.606,18	
4 INVESTIMENTOS					4.606,18		
OBRAS E INSTALAÇÕES		1.500.00.999.000	4.4.90.51.00	1.771,61			
OBRAS E INSTALAÇÕES		1.701.05.999.000	4.4.90.51.00	2.834,57			
Implant. e Manut. do Serv. Local de Saneamento	17.512.0022.1030.0000						242.857,50
4 DESPESAS DE CAPIT						242.857,50	
4 INVESTIMENTOS					242.857,50		
OBRAS E INSTALAÇÕES		1.500.00.999.000	4.4.90.51.00	354,33			
OBRAS E INSTALAÇÕES		1.700.05.999.000	4.4.90.51.00	221.243,96			
EQUIPAMENTOS E MATERIAL PERMANENTE		1.500.00.999.000	4.4.90.52.00	21.259,21			
Perfuração e Instalação de Poços e Adutoras	17.512.0022.1031.0000						50.455,19
4 DESPESAS DE CAPIT						50.455,19	
4 INVESTIMENTOS					50.455,19		
OBRAS E INSTALAÇÕES		1.500.00.999.000	4.4.90.51.00	35.432,01			
OBRAS E INSTALAÇÕES		1.700.05.999.000	4.4.90.51.00	14.881,45			
EQUIPAMENTOS E MATERIAL PERMANENTE		1.500.00.999.000	4.4.90.52.00	141,73			
CONSTRUÇÃO, REFORMA E MANUTENÇÃO DE ATERRO SANITARIO	17.512.0022.1043.0000						38.955,00
4 DESPESAS DE CAPIT						38.955,00	
4 INVESTIMENTOS					38.955,00		
OBRAS E INSTALAÇÕES		1.500.00.999.000	4.4.90.51.00	5.565,00			
OBRAS E INSTALAÇÕES		1.700.05.999.000	4.4.90.51.00	33.390,00			
Man. do Sistema de Abastecimento de Agua	17.512.0022.2066.0000						167.566,04
3 DESPESAS CORREN						167.566,04	
3 OUTRAS DESPESAS CORRENTES					167.566,04		
MATERIAL DE CONSUMO		1.500.00.999.000	3.3.90.30.00	113.709,38			
OUTROS SERVIÇOS DE TERCEIROS - PESSOA FÍSICA		1.500.00.999.000	3.3.90.36.00	1.417,28			
OUTROS SERVIÇOS DE TERCEIROS - PESSOA JURÍDICA		1.500.00.999.000	3.3.90.39.00	52.439,38			
Manutenção e Melhoramento e Ampliação da Recpção de Sinal TV	24.722.0013.2065.0000						51.022,10
3 DESPESAS CORREN						51.022,10	

(Continua na página seguinte)

**LOA 2026****SEBASTIÃO BARROS - PI****PREF. MUN. DE SEBASTIAO BARROS**

AV. PRIMEIRO DE JANEIRO, S/N - CNPJ:016128050001-59

Orçamento Programa - Exercício de 2026

Página 19

**QUADRO AUXILIAR DE DETALHAMENTO DA DESPESA**

Lei: , Data:

PODER	02	PODER EXECUTIVO
ORGÃO	06	SEC.MUN.DE INFRA ESTRUTURA E SERVIÇOS PÚBLICO E DESENV.URBAN
UNIDADE	00	SEC.MUN.DE INFRA ESTRUTURA E SERVIÇOS PÚBLICOS

Aplicacao Programada	Proj/Ativ	Finalidade	Categoria	Detalhada	TotalGrupo	Total Categ.	Total Func.
F.R. - C.A.							
Manutenção e Melhoramento e Ampliação da Recepção de Sinal TV	24.722.0013.2065.0000						51.022,10
3 DESPESAS CORREN						51.022,10	
3 OUTRAS DESPESAS CORRENTES					51.022,10		
MATERIAL DE CONSUMO		1.500.00.999.000	3.3.90.30.00	14.172,80			
PASSAGENS E DESPESAS COM LOCOMOÇÃO		1.500.00.999.000	3.3.90.33.00	1.417,28			
OUTROS SERVIÇOS DE TERCEIROS - PESSOA FÍSICA		1.500.00.999.000	3.3.90.36.00	7.086,41			
OUTROS SERVIÇOS DE TERCEIROS - PESSOA JURÍDICA		1.500.00.999.000	3.3.90.39.00	28.345,61			
Construção e Recuperação de Estradas e Pontes	26.782.0027.1036.0000					2.125,90	2.125,90
4 DESPESAS DE CAPIT						2.125,90	
4 INVESTIMENTOS					2.125,90		
OBRAS E INSTALAÇÕES		1.500.00.999.000	4.4.90.51.00	708,63			
OBRAS E INSTALAÇÕES		1.700.05.999.000	4.4.90.51.00	1.417,27			
Manutenção e Conserv. de Estradas e Pontes	26.782.0027.2076.0000					2.125,91	2.125,91
4 DESPESAS DE CAPIT						2.125,91	
4 INVESTIMENTOS					2.125,91		
OBRAS E INSTALAÇÕES		1.500.00.999.000	4.4.90.51.00	708,63			
OBRAS E INSTALAÇÕES		1.700.05.999.000	4.4.90.51.00	1.417,28			
<b>TOTAL</b>							<b>3.624.777,20</b>

(Continua na página seguinte)



**LOA 2026**

**SEBASTIÃO BARROS - PI**



**PREF. MUN. DE SEBASTIAO BARROS**

AV. PRIMEIRO DE JANEIRO, S/N - CNPJ:016128050001-59

Orçamento Programa - Exercício de 2026

Página 20

**QUADRO AUXILIAR DE DETALHAMENTO DA DESPESA**

Lei: , Data:

PODER	02	PODER EXECUTIVO
ORGÃO	07	SECRETARIA MUNICIPAL DE EDUCAÇÃO
UNIDADE	00	SEC.MUNICIPAL DE EDUCAÇÃO

Aplicacao Programada	Proj/Ativ	Finalidade	Categoria	Detalhada	TotalGrupo	Total Categ.	Total Func.
F.R. - C.A.							
Movéis e Equip. para a Educação	12.361.0002.1005.0000						7.086,41
4 DESPESAS DE CAPIT						7.086,41	
4 INVESTIMENTOS					7.086,41		
EQUIPAMENTOS E MATERIAL PERMANENTE		1.500.00.200.000	4.4.90.52.00	7.086,41			
Manut.Administr.da Sec. Mun.de Educação	12.361.0005.2018.0000						2.441.112,95
3 DESPESAS CORREN						2.436.810,81	
1 PESSOAL E ENCARGOS SOCIAIS					1.485.016,85		
CONTRATAÇÃO POR TEMPO DETERMINADO		1.500.00.200.000	3.1.90.04.00	53.750,43			
VENCIMENTOS E VANTAGENS FIXAS - PESSOAL CIVIL		1.500.00.200.000	3.1.90.11.00	1.113.000,00			
OBRIGAÇÕES PATRONAIS		1.500.00.200.000	3.1.90.13.00	92.123,22			
SENTENÇAS JUDICIAIS		1.500.00.200.000	3.1.90.91.00	3.543,20			
CONTRIBUIÇÕES PATRONAIS		1.500.00.200.000	3.1.91.13.00	222.600,00			
3 OUTRAS DESPESAS CORRENTES					951.793,96		
SUBVENÇÕES SOCIAIS		1.500.00.200.000	3.3.50.43.00	1.417,28			
DIÁRIAS - CIVIL		1.500.00.200.000	3.3.90.14.00	15.900,00			
MATERIAL DE CONSUMO		1.500.00.200.000	3.3.90.30.00	420.333,80			
MATERIAL DE CONSUMO		1.551.01.999.000	3.3.90.30.00	758,96			
SERVIÇOS DE CONSULTORIA		1.500.00.200.000	3.3.90.35.00	8.503,68			
OUTROS SERVIÇOS DE TERCEIROS - PESSOA FÍSICA		1.500.00.200.000	3.3.90.36.00	89.040,00			
OUTROS SERVIÇOS DE TERCEIROS - PESSOA JURÍDICA		1.500.00.200.000	3.3.90.39.00	366.950,00			
OUTROS SERVIÇOS DE TERCEIROS - PESSOA JURÍDICA		1.551.01.999.000	3.3.90.39.00	2.120,00			
OBRIGAÇÕES TRIBUTÁRIAS E CONTRIBUTIVAS		1.500.00.200.000	3.3.90.47.00	31.888,81			
DESPESAS DE EXERCÍCIOS ANTERIORES		1.500.00.200.000	3.3.90.92.00	14.172,80			
INDENIZAÇÕES E RESTITUIÇÕES		1.500.00.200.000	3.3.90.93.00	708,63			
4 DESPESAS DE CAPIT						4.302,14	
4 INVESTIMENTOS					4.302,14		
EQUIPAMENTOS E MATERIAL PERMANENTE		1.500.00.200.000	4.4.90.52.00	3.543,20			
EQUIPAMENTOS E MATERIAL PERMANENTE		1.551.01.999.000	4.4.90.52.00	758,94			
Aquisição de Veículo para a Educação	12.361.0008.1037.0000						110.819,82
4 DESPESAS DE CAPIT						110.819,82	
4 INVESTIMENTOS					110.819,82		
EQUIPAMENTOS E MATERIAL PERMANENTE		1.500.00.200.000	4.4.90.52.00	7.086,41			
EQUIPAMENTOS E MATERIAL PERMANENTE		1.570.05.999.000	4.4.90.52.00	42.518,41			
EQUIPAMENTOS E MATERIAL PERMANENTE		1.701.05.999.000	4.4.90.52.00	61.215,00			
Merenda Escolar para o Ensino Fundamental	12.361.0011.2019.0000						325.950,00
3 DESPESAS CORREN						325.950,00	
3 OUTRAS DESPESAS CORRENTES					325.950,00		
MATERIAL DE CONSUMO		1.500.00.200.000	3.3.90.30.00	166.950,00			
MATERIAL DE CONSUMO		1.552.01.999.000	3.3.90.30.00	159.000,00			
Merenda Escolar para o Ensino de Jovens e Adultos	12.361.0011.2021.0000						33.645,61
3 DESPESAS CORREN						33.645,61	
3 OUTRAS DESPESAS CORRENTES					33.645,61		
MATERIAL DE CONSUMO		1.500.00.200.000	3.3.90.30.00	28.345,61			
MATERIAL DE CONSUMO		1.552.01.999.000	3.3.90.30.00	5.300,00			
Construção de Unidades Escolares	12.361.0012.1009.0000						109.975,00

(Continua na página seguinte)

**LOA 2026****SEBASTIÃO BARROS - PI****PREF. MUN. DE SEBASTIAO BARROS**

AV. PRIMEIRO DE JANEIRO, S/N - CNPJ:016128050001-59

Orçamento Programa - Exercício de 2026

Página 21

**QUADRO AUXILIAR DE DETALHAMENTO DA DESPESA**

Lei: , Data:

PODER	02	PODER EXECUTIVO					
ORGÃO	07	SECRETARIA MUNICIPAL DE EDUCAÇÃO					
UNIDADE	00	SEC.MUNICIPAL DE EDUCAÇÃO					
Aplicacao Programada	Proj/Ativ	Finalidade	Categoria	Detalhada	TotalGrupo	Total Categ.	Total Func.
			F.R. - C.A.				
Construção de Unidades Escolares	12.361.0012.1009.0000						109.975,00
3 DESPESAS CORREN						4.240,00	4.240,00
3 OUTRAS DESPESAS CORRENTES					4.240,00		
MATERIAL DE CONSUMO		1.545.05.999.000	3.3.90.30.00	2.120,00			
OUTROS SERVIÇOS DE TERCEIROS - PESSOA FÍSICA		1.545.05.999.000	3.3.90.36.00	2.120,00			
4 DESPESAS DE CAPIT						105.735,00	105.735,00
4 INVESTIMENTOS					105.735,00		
OBRAS E INSTALAÇÕES		1.544.00.999.000	4.4.90.51.00	33.390,00			
OBRAS E INSTALAÇÕES		1.571.05.999.000	4.4.90.51.00	55.650,00			
EQUIPAMENTOS E MATERIAL PERMANENTE		1.544.00.999.000	4.4.90.52.00	16.695,00			
Manut.e Reforma de Unidades Escolares	12.361.0012.1010.0000						55.650,00
4 DESPESAS DE CAPIT						55.650,00	55.650,00
4 INVESTIMENTOS					55.650,00		
OBRAS E INSTALAÇÕES		1.571.05.999.000	4.4.90.51.00	55.650,00			
Manut.Administr.da Sec. Mun.de Educação	12.361.0012.2018.0000						86.976,17
3 DESPESAS CORREN						82.736,17	82.736,17
3 OUTRAS DESPESAS CORRENTES					82.736,17		
MATERIAL DE CONSUMO		1.544.00.999.000	3.3.90.30.00	16.695,00			
OUTROS SERVIÇOS DE TERCEIROS - PESSOA FÍSICA		1.544.00.999.000	3.3.90.36.00	16.695,00			
OUTROS SERVIÇOS DE TERCEIROS - PESSOA JURÍDICA		1.544.00.999.000	3.3.90.39.00	31.326,17			
OUTROS SERVIÇOS DE TERCEIROS - PESSOA JURÍDICA		1.545.05.999.000	3.3.90.39.00	2.120,00			
OUTROS SERVIÇOS DE TERCEIROS - PESSOA JURÍDICA		1.576.05.999.000	3.3.90.39.00	15.900,00			
4 DESPESAS DE CAPIT						4.240,00	4.240,00
4 INVESTIMENTOS					4.240,00		
OBRAS E INSTALAÇÕES		1.545.05.999.000	4.4.90.51.00	2.120,00			
EQUIPAMENTOS E MATERIAL PERMANENTE		1.545.05.999.000	4.4.90.52.00	2.120,00			
Atividades do Ensino de Jovens e Adultos	12.361.0012.2023.0000						129.360,68
3 DESPESAS CORREN						129.360,68	129.360,68
1 PESSOAL E ENCARGOS SOCIAIS					91.414,58		
CONTRATAÇÃO POR TEMPO DETERMINADO		1.500.00.200.000	3.1.90.04.00	2.834,57			
VENCIMENTOS E VANTAGENS FIXAS - PESSOAL CIVIL		1.500.00.200.000	3.1.90.11.00	71.572,65			
OBRIGAÇÕES PATRONAIS		1.500.00.200.000	3.1.90.13.00	17.007,36			
3 OUTRAS DESPESAS CORRENTES					37.946,10		
DIÁRIAS - CIVIL		1.500.00.200.000	3.3.90.14.00	14.560,98			
MATERIAL DE CONSUMO		1.500.00.200.000	3.3.90.30.00	2.125,91			
OUTROS SERVIÇOS DE TERCEIROS - PESSOA FÍSICA		1.500.00.200.000	3.3.90.36.00	7.086,41			
OUTROS SERVIÇOS DE TERCEIROS - PESSOA JURÍDICA		1.500.00.200.000	3.3.90.39.00	14.172,80			
Manutenção do Departamento de Ens. Fundamental	12.361.0012.2024.0000						155.979,02
3 DESPESAS CORREN						155.422,52	155.422,52
1 PESSOAL E ENCARGOS SOCIAIS					60.943,06		
CONTRATAÇÃO POR TEMPO DETERMINADO		1.500.00.200.000	3.1.90.04.00	42.518,41			
VENCIMENTOS E VANTAGENS FIXAS - PESSOAL CIVIL		1.500.00.200.000	3.1.90.11.00	7.086,41			
OBRIGAÇÕES PATRONAIS		1.500.00.200.000	3.1.90.13.00	11.338,24			

(Continua na página seguinte)



**LOA 2026**

**SEBASTIÃO BARROS - PI**



**PREF. MUN. DE SEBASTIAO BARROS**

AV. PRIMEIRO DE JANEIRO, S/N - CNPJ:016128050001-59

Orçamento Programa - Exercício de 2026

Página 22

**QUADRO AUXILIAR DE DETALHAMENTO DA DESPESA**

Lei: , Data:

PODER	02	PODER EXECUTIVO
ORGÃO	07	SECRETARIA MUNICIPAL DE EDUCAÇÃO
UNIDADE	00	SEC.MUNICIPAL DE EDUCAÇÃO

Aplicacao Programada	Proj/Ativ	Finalidade	Categoria	Detalhada	TotalGrupo	Total Categ.	Total Func.
F.R. - C.A.							
Manutenção do Departamento de Ens. Fundamental	12.361.0012.2024.0000						155.979,02
3 DESPESAS CORREN						155.422,52	
3 OUTRAS DESPESAS CORRENTES					94.479,46		
MATERIAL DE CONSUMO		1.500.00.200.000	3.3.90.30.00	21.259,21			
MATERIAL DE CONSUMO		1.569.01.999.000	3.3.90.30.00	1.677,21			
PASSAGENS E DESPESAS COM LOCOMOÇÃO		1.500.00.200.000	3.3.90.33.00	1.417,28			
OUTROS SERVIÇOS DE TERCEIROS - PESSOA FÍSICA		1.500.00.200.000	3.3.90.36.00	2.125,91			
OUTROS SERVIÇOS DE TERCEIROS - PESSOA FÍSICA		1.569.01.999.000	3.3.90.36.00	5.300,00			
OUTROS SERVIÇOS DE TERCEIROS - PESSOA JURÍDICA		1.500.00.200.000	3.3.90.39.00	57.399,85			
OUTROS SERVIÇOS DE TERCEIROS - PESSOA JURÍDICA		1.569.01.999.000	3.3.90.39.00	5.300,00			
4 DESPESAS DE CAPIT						556,50	
4 INVESTIMENTOS					556,50		
EQUIPAMENTOS E MATERIAL PERMANENTE		1.569.01.999.000	4.4.90.52.00	556,50			
Transporte de Alunos para o Ensino Fundamental	12.361.0012.2025.0000						313.814,20
3 DESPESAS CORREN						313.814,20	
3 OUTRAS DESPESAS CORRENTES					313.814,20		
MATERIAL DE CONSUMO		1.500.00.200.000	3.3.90.30.00	43.935,70			
MATERIAL DE CONSUMO		1.553.01.999.000	3.3.90.30.00	21.200,00			
PASSAGENS E DESPESAS COM LOCOMOÇÃO		1.500.00.200.000	3.3.90.33.00	1.062,96			
PASSAGENS E DESPESAS COM LOCOMOÇÃO		1.553.01.999.000	3.3.90.33.00	47.700,00			
OUTROS SERVIÇOS DE TERCEIROS - PESSOA FÍSICA		1.500.00.200.000	3.3.90.36.00	2.125,91			
OUTROS SERVIÇOS DE TERCEIROS - PESSOA FÍSICA		1.553.01.999.000	3.3.90.36.00	13.780,00			
OUTROS SERVIÇOS DE TERCEIROS - PESSOA JURÍDICA		1.500.00.200.000	3.3.90.39.00	99.209,63			
OUTROS SERVIÇOS DE TERCEIROS - PESSOA JURÍDICA		1.553.01.999.000	3.3.90.39.00	31.800,00			
OUTROS SERVIÇOS DE TERCEIROS - PESSOA JURÍDICA		1.576.05.999.000	3.3.90.39.00	53.000,00			
Transporte de Alunos para o Ensino de Jovens e Adultos	12.361.0012.2027.0000						87.211,71
3 DESPESAS CORREN						87.211,71	
3 OUTRAS DESPESAS CORRENTES					87.211,71		
MATERIAL DE CONSUMO		1.500.00.200.000	3.3.90.30.00	1.417,28			
PASSAGENS E DESPESAS COM LOCOMOÇÃO		1.500.00.200.000	3.3.90.33.00	7.086,41			
PASSAGENS E DESPESAS COM LOCOMOÇÃO		1.553.01.999.000	3.3.90.33.00	2.120,00			
OUTROS SERVIÇOS DE TERCEIROS - PESSOA FÍSICA		1.500.00.200.000	3.3.90.36.00	42.518,41			
OUTROS SERVIÇOS DE TERCEIROS - PESSOA FÍSICA		1.553.01.999.000	3.3.90.36.00	2.862,00			
OUTROS SERVIÇOS DE TERCEIROS - PESSOA JURÍDICA		1.500.00.200.000	3.3.90.39.00	28.345,61			
OUTROS SERVIÇOS DE TERCEIROS - PESSOA JURÍDICA		1.553.01.999.000	3.3.90.39.00	2.862,00			
Transporte de Alunos compartilhado com o Estado	12.361.0012.2028.0000						23.385,14
3 DESPESAS CORREN						23.385,14	
3 OUTRAS DESPESAS CORRENTES					23.385,14		
PASSAGENS E DESPESAS COM LOCOMOÇÃO		1.500.00.200.000	3.3.90.33.00	1.417,28			
PASSAGENS E DESPESAS COM LOCOMOÇÃO		1.570.05.999.000	3.3.90.33.00	21.967,86			
Manutenção das Ações do Salário Educação (QSE)	12.361.0012.2081.0000						117.665,89
3 DESPESAS CORREN						117.665,89	

(Continua na página seguinte)

**LOA 2026****SEBASTIÃO BARROS - PI****PREF. MUN. DE SEBASTIAO BARROS**

AV. PRIMEIRO DE JANEIRO, S/N - CNPJ:016128050001-59

Orçamento Programa - Exercício de 2026

Página 23

**QUADRO AUXILIAR DE DETALHAMENTO DA DESPESA**

Lei: , Data:

PODER	02	PODER EXECUTIVO					
ORGÃO	07	SECRETARIA MUNICIPAL DE EDUCAÇÃO					
UNIDADE	00	SEC.MUNICIPAL DE EDUCAÇÃO					
Aplicacao Programada	Proj/Ativ	Finalidade	Categoria	Detalhada	TotalGrupo	Total Categ.	Total Func.
F.R. - C.A.							
Manutenção das Ações do Salário Educação (QSE)	12.361.0012.2081.0000						125.085,89
3 DESPESAS CORREN						117.665,89	
3 OUTRAS DESPESAS CORRENTES					117.665,89		
DIÁRIAS - CIVIL		1.550.01.999.000 3.3.90.14.00		5.300,00			
MATERIAL DE CONSUMO		1.550.01.999.000 3.3.90.30.00		53.000,00			
PASSAGENS E DESPESAS COM LOCOMOÇÃO		1.550.01.999.000 3.3.90.33.00		2.125,89			
OUTROS SERVIÇOS DE TERCEIROS - PESSOA FÍSICA		1.550.01.999.000 3.3.90.36.00		28.620,00			
OUTROS SERVIÇOS DE TERCEIROS - PESSOA JURÍDICA		1.550.01.999.000 3.3.90.39.00		28.620,00			
4 DESPESAS DE CAPIT						7.420,00	
4 INVESTIMENTOS					7.420,00		
EQUIPAMENTOS E MATERIAL PERMANENTE		1.550.01.999.000 4.4.90.52.00		7.420,00			
Construção de Unidades Escolares	12.361.0013.1009.0000						111.772,86
4 DESPESAS DE CAPIT						111.772,86	
4 INVESTIMENTOS					111.772,86		
OBRAS E INSTALAÇÕES		1.500.00.200.000 4.4.90.51.00		53.000,00			
OBRAS E INSTALAÇÕES		1.570.05.999.000 4.4.90.51.00		58.772,86			
Manut.e Reforma de Unidades Escolares	12.361.0013.1010.0000						225.265,65
4 DESPESAS DE CAPIT						225.265,65	
4 INVESTIMENTOS					225.265,65		
MATERIAL DE CONSUMO		1.500.00.200.000 4.4.90.30.00		14.172,80			
OBRAS E INSTALAÇÕES		1.500.00.200.000 4.4.90.51.00		76.320,00			
OBRAS E INSTALAÇÕES		1.570.05.999.000 4.4.90.51.00		14.172,80			
OBRAS E INSTALAÇÕES		1.570.05.999.000 4.4.90.51.00		14.172,80			
OBRAS E INSTALAÇÕES		1.570.05.999.000 4.4.90.51.00		14.172,80			
EQUIPAMENTOS E MATERIAL PERMANENTE		1.500.00.200.000 4.4.90.52.00		35.432,01			
EQUIPAMENTOS E MATERIAL PERMANENTE		1.570.05.999.000 4.4.90.52.00		56.822,44			
Realizar Cursos de Capacitação e de Motivação	12.361.0014.2030.0000						31.180,18
3 DESPESAS CORREN						31.180,18	
3 OUTRAS DESPESAS CORRENTES					31.180,18		
MATERIAL DE CONSUMO		1.500.00.200.000 3.3.90.30.00		14.172,80			
PASSAGENS E DESPESAS COM LOCOMOÇÃO		1.500.00.200.000 3.3.90.33.00		1.417,28			
SERVIÇOS DE CONSULTORIA		1.500.00.200.000 3.3.90.35.00		7.086,41			
OUTROS SERVIÇOS DE TERCEIROS - PESSOA FÍSICA		1.500.00.200.000 3.3.90.36.00		1.417,28			
OUTROS SERVIÇOS DE TERCEIROS - PESSOA JURÍDICA		1.500.00.200.000 3.3.90.39.00		7.086,41			
Curso de Capacitação Continuada para Professores	12.361.0014.2031.0000						46.770,22
3 DESPESAS CORREN						46.770,22	
3 OUTRAS DESPESAS CORRENTES					46.770,22		
MATERIAL DE CONSUMO		1.500.00.200.000 3.3.90.30.00		14.172,80			
PASSAGENS E DESPESAS COM LOCOMOÇÃO		1.500.00.200.000 3.3.90.33.00		2.125,91			
SERVIÇOS DE CONSULTORIA		1.500.00.200.000 3.3.90.35.00		2.125,91			
OUTROS SERVIÇOS DE TERCEIROS - PESSOA FÍSICA		1.500.00.200.000 3.3.90.36.00		14.172,80			
OUTROS SERVIÇOS DE TERCEIROS - PESSOA JURÍDICA		1.500.00.200.000 3.3.90.39.00		14.172,80			
Manutenção do Departamento de Ens. Fundamental	12.361.0031.2024.0000						6.360,00
3 DESPESAS CORREN						6.360,00	

(Continua na página seguinte)

**LOA 2026**
**SEBASTIÃO BARROS - PI**

**PREF. MUN. DE SEBASTIAO BARROS**

AV. PRIMEIRO DE JANEIRO, S/N - CNPJ:016128050001-59

Orçamento Programa - Exercício de 2026

Página 24

**QUADRO AUXILIAR DE DETALHAMENTO DA DESPESA**

Lei: , Data:

PODER	02	PODER EXECUTIVO
ORGÃO	07	SECRETARIA MUNICIPAL DE EDUCAÇÃO
UNIDADE	00	SEC.MUNICIPAL DE EDUCAÇÃO

Aplicacao Programada	Proj/Ativ	Finalidade	Categoria	Detalhada	TotalGrupo	Total Categ.	Total Func.
F.R. - C.A.							
Manutenção do Departamento de Ens. Fundamental	12.361.0031.2024.0000						6.360,00
3 DESPESAS CORREN						6.360,00	
3 OUTRAS DESPESAS CORRENTES					6.360,00		
PASSAGENS E DESPESAS COM LOCOMOÇÃO		1.599.05.999.000	3.3.90.33.00	2.120,00			
OUTROS SERVIÇOS DE TERCEIROS - PESSOA FÍSICA		1.599.05.999.000	3.3.90.36.00	2.120,00			
DESPESAS DE EXERCÍCIOS ANTERIORES		1.599.05.999.000	3.3.90.92.00	2.120,00			
Manutenção e Encargos Com C.A.C.S FUNDEB	12.361.0031.2087.0000						16.960,00
3 DESPESAS CORREN						16.960,00	
1 PESSOAL E ENCARGOS SOCIAIS					4.240,00		
CONTRATAÇÃO POR TEMPO DETERMINADO		1.599.05.999.000	3.1.90.04.00	2.120,00			
VENCIMENTOS E VANTAGENS FIXAS - PESSOAL CIVIL		1.599.05.999.000	3.1.90.11.00	2.120,00			
3 OUTRAS DESPESAS CORRENTES					12.720,00		
DIÁRIAS - CIVIL		1.599.05.999.000	3.3.90.14.00	2.120,00			
MATERIAL DE CONSUMO		1.599.05.999.000	3.3.90.30.00	2.120,00			
OUTROS SERVIÇOS DE TERCEIROS - PESSOA FÍSICA		1.599.05.999.000	3.3.90.36.00	2.120,00			
OUTROS SERVIÇOS DE TERCEIROS - PESSOA JURÍDICA		1.599.05.999.000	3.3.90.39.00	2.120,00			
DESPESAS DE EXERCÍCIOS ANTERIORES		1.599.05.999.000	3.3.90.92.00	2.120,00			
INDENIZAÇÕES E RESTITUIÇÕES		1.599.05.999.000	3.3.90.93.00	2.120,00			
Merenda Escolar para o Ensino Médio	12.362.0011.2078.0000						1.771,59
3 DESPESAS CORREN						708,63	
3 OUTRAS DESPESAS CORRENTES					708,63		
MATERIAL DE CONSUMO		1.500.00.200.000	3.3.90.30.00	708,63			
4 DESPESAS DE CAPI						1.062,96	
4 INVESTIMENTOS					1.062,96		
EQUIPAMENTOS E MATERIAL PERMANENTE		1.500.00.200.000	4.4.90.52.00	1.062,96			
Transporte de Alunos para o Ensino Fundamental	12.362.0028.2025.0000						21.200,00
3 DESPESAS CORREN						21.200,00	
3 OUTRAS DESPESAS CORRENTES					21.200,00		
OUTROS SERVIÇOS DE TERCEIROS - PESSOA JURÍDICA		1.576.05.999.000	3.3.90.39.00	21.200,00			
Merenda Escolar para o Ensino Infantil	12.365.0011.2020.0000						29.152,96
3 DESPESAS CORREN						29.152,96	
3 OUTRAS DESPESAS CORRENTES					29.152,96		
MATERIAL DE CONSUMO		1.500.00.200.000	3.3.90.30.00	1.062,96			
MATERIAL DE CONSUMO		1.552.01.999.000	3.3.90.30.00	28.090,00			
Atividades do Ensino Infantil	12.365.0012.2022.0000						116.217,00
3 DESPESAS CORREN						116.217,00	
1 PESSOAL E ENCARGOS SOCIAIS					73.698,59		
VENCIMENTOS E VANTAGENS FIXAS - PESSOAL CIVIL		1.500.00.200.000	3.1.90.11.00	70.864,02			
OBRIGAÇÕES PATRONAIS		1.500.00.200.000	3.1.90.13.00	2.834,57			
3 OUTRAS DESPESAS CORRENTES					42.518,41		
MATERIAL DE CONSUMO		1.500.00.200.000	3.3.90.30.00	14.172,80			
OUTROS SERVIÇOS DE TERCEIROS - PESSOA FÍSICA		1.500.00.200.000	3.3.90.36.00	28.345,61			
Transporte de Alunos para o Ensino Infantil	12.365.0012.2026.0000						99.825,12

(Continua na página seguinte)

**LOA 2026****SEBASTIÃO BARROS - PI****PREF. MUN. DE SEBASTIAO BARROS**

AV. PRIMEIRO DE JANEIRO, S/N - CNPJ:016128050001-59

Orçamento Programa - Exercício de 2026

Página 25

**QUADRO AUXILIAR DE DETALHAMENTO DA DESPESA**

Lei: , Data:

PODER	02	PODER EXECUTIVO					
ORGÃO	07	SECRETARIA MUNICIPAL DE EDUCAÇÃO					
UNIDADE	00	SEC.MUNICIPAL DE EDUCAÇÃO					
Aplicacao Programada	Proj/Ativ	Finalidade	Categoria	Detalhada	TotalGrupo	Total Categ.	Total Func.
			F.R. - C.A.				
Transporte de Alunos para o Ensino Infantil	12.365.0012.2026.0000						99.825,12
3 DESPESAS CORREN						99.825,12	
3 OUTRAS DESPESAS CORRENTES					99.825,12		
MATERIAL DE CONSUMO	1.500.00.200.000	3.3.90.30.00	2.125,91				
MATERIAL DE CONSUMO	1.553.01.999.000	3.3.90.30.00	1.484,00				
PASSAGENS E DESPESAS COM LOCOMOÇÃO	1.500.00.200.000	3.3.90.33.00	708,63				
PASSAGENS E DESPESAS COM LOCOMOÇÃO	1.553.01.999.000	3.3.90.33.00	4.240,00				
OUTROS SERVIÇOS DE TERCEIROS - PESSOA FÍSICA	1.500.00.200.000	3.3.90.36.00	28.345,61				
OUTROS SERVIÇOS DE TERCEIROS - PESSOA FÍSICA	1.553.01.999.000	3.3.90.36.00	1.417,28				
OUTROS SERVIÇOS DE TERCEIROS - PESSOA JURÍDICA	1.500.00.200.000	3.3.90.39.00	7.086,41				
OUTROS SERVIÇOS DE TERCEIROS - PESSOA JURÍDICA	1.553.01.999.000	3.3.90.39.00	1.417,28				
OUTROS SERVIÇOS DE TERCEIROS - PESSOA JURÍDICA	1.576.05.999.000	3.3.90.39.00	53.000,00				
Manutenção das Ações do Salário Educação (QSE)	12.365.0012.2081.0000					91.690,00	100.170,00
3 DESPESAS CORREN						91.690,00	
3 OUTRAS DESPESAS CORRENTES					91.690,00		
DIÁRIAS - CIVIL	1.550.01.999.000	3.3.90.14.00	5.300,00				
MATERIAL DE CONSUMO	1.550.01.999.000	3.3.90.30.00	63.600,00				
OUTROS SERVIÇOS DE TERCEIROS - PESSOA FÍSICA	1.550.01.999.000	3.3.90.36.00	8.480,00				
OUTROS SERVIÇOS DE TERCEIROS - PESSOA JURÍDICA	1.550.01.999.000	3.3.90.39.00	14.310,00				
4 DESPESAS DE CAPIT						8.480,00	8.480,00
4 INVESTIMENTOS					8.480,00		
EQUIPAMENTOS E MATERIAL PERMANENTE	1.550.01.999.000	4.4.90.52.00	8.480,00				
Construção de Creche	12.365.0013.1042.0000					58.300,00	58.300,00
4 DESPESAS DE CAPIT						58.300,00	
4 INVESTIMENTOS					58.300,00		
OBRAS E INSTALAÇÕES	1.500.00.200.000	4.4.90.51.00	58.300,00				
Aquisição de Equipamentos p/a Depart.de Cultura.	13.392.0002.1019.0000					708,63	708,63
4 DESPESAS DE CAPIT						708,63	
4 INVESTIMENTOS					708,63		
EQUIPAMENTOS E MATERIAL PERMANENTE	1.500.00.200.000	4.4.90.52.00	708,63				
Moveis e Equip. p/ Biblioteca Municipal	13.392.0019.1020.0000					708,63	708,63
4 DESPESAS DE CAPIT						708,63	
4 INVESTIMENTOS					708,63		
EQUIPAMENTOS E MATERIAL PERMANENTE	1.500.00.200.000	4.4.90.52.00	708,63				
Promoção de Eventos Culturais	13.392.0019.2054.0000					191.332,82	191.332,82
3 DESPESAS CORREN						191.332,82	
3 OUTRAS DESPESAS CORRENTES					191.332,82		
MATERIAL DE CONSUMO	1.500.00.200.000	3.3.90.30.00	708,63				
PREMIAÇÕES CULTURAIS, ARTÍSTICAS, CIENTÍFICAS, DESPORT	1.500.00.200.000	3.3.90.31.00	708,63				
OUTROS SERVIÇOS DE TERCEIROS - PESSOA FÍSICA	1.500.00.200.000	3.3.90.36.00	1.417,28				
OUTROS SERVIÇOS DE TERCEIROS - PESSOA JURÍDICA	1.500.00.200.000	3.3.90.39.00	188.498,28				
Promoção de oficinas de Teatro, Danças, Música, Canto, Liter	13.392.0019.2055.0000					9.920,95	9.920,95
3 DESPESAS CORREN						9.920,95	

(Continua na página seguinte)

**LOA 2026**
**SEBASTIÃO BARROS - PI**

**PREF. MUN. DE SEBASTIAO BARROS**

AV. PRIMEIRO DE JANEIRO, S/N - CNPJ:016128050001-59

Orçamento Programa - Exercício de 2026

Página 26

**QUADRO AUXILIAR DE DETALHAMENTO DA DESPESA**

Lei: , Data:

PODER	02	PODER EXECUTIVO					
ORGÃO	07	SECRETARIA MUNICIPAL DE EDUCAÇÃO					
UNIDADE	00	SEC.MUNICIPAL DE EDUCAÇÃO					
Aplicacao Programada	Proj/Ativ	Finalidade	Categoria	Detalhada	TotalGrupo	Total Categ.	Total Func.
F.R. - C.A.							
Promoção de oficinas de Teatro, Danças, Música, Canto, Liter	13.392.0019.2055.0000						9.920,95
3	3	DESPESAS CORREN				9.920,95	
		OUTRAS DESPESAS CORRENTES			9.920,95		
		MATERIAL DE CONSUMO	1.500.00.200.000	3.3.90.30.00	7.086,41		
		PREMIAÇÕES CULTURAIS, ARTÍSTICAS, CIENTÍFICAS, DESPORT	1.500.00.200.000	3.3.90.31.00	708,63		
		OUTROS SERVIÇOS DE TERCEIROS - PESSOA FÍSICA	1.500.00.200.000	3.3.90.36.00	1.417,28		
		OUTROS SERVIÇOS DE TERCEIROS - PESSOA JURÍDICA	1.500.00.200.000	3.3.90.39.00	708,63		
Manutenção da Biblioteca Municipal	13.392.0019.2056.0000					2.834,54	3.543,17
3	3	DESPESAS CORREN				2.834,54	
		OUTRAS DESPESAS CORRENTES			2.834,54		
		MATERIAL DE CONSUMO	1.500.00.200.000	3.3.90.30.00	708,63		
		OUTROS SERVIÇOS DE TERCEIROS - PESSOA FÍSICA	1.500.00.200.000	3.3.90.36.00	1.417,28		
		OUTROS SERVIÇOS DE TERCEIROS - PESSOA JURÍDICA	1.500.00.200.000	3.3.90.39.00	708,63		
4	4	DESPESAS DE CAPIT				708,63	708,63
		INVESTIMENTOS			708,63		
		EQUIPAMENTOS E MATERIAL PERMANENTE	1.500.00.200.000	4.4.90.52.00	708,63		
Implantação da Banda Municipal	13.392.0019.2057.0000					2.125,89	2.834,52
3	3	DESPESAS CORREN				2.125,89	
		OUTRAS DESPESAS CORRENTES			2.125,89		
		MATERIAL DE CONSUMO	1.500.00.200.000	3.3.90.30.00	708,63		
		OUTROS SERVIÇOS DE TERCEIROS - PESSOA FÍSICA	1.500.00.200.000	3.3.90.36.00	708,63		
		OUTROS SERVIÇOS DE TERCEIROS - PESSOA JURÍDICA	1.500.00.200.000	3.3.90.39.00	708,63		
4	4	DESPESAS DE CAPIT				708,63	708,63
		INVESTIMENTOS			708,63		
		EQUIPAMENTOS E MATERIAL PERMANENTE	1.500.00.200.000	4.4.90.52.00	708,63		
Reforma e Conservação de Parques Esportivos, Praças e Ginási	27.812.0020.1021.0000					3.118,01	93.103,81
3	3	DESPESAS CORREN				3.118,01	
		OUTRAS DESPESAS CORRENTES			3.118,01		
		MATERIAL DE CONSUMO	1.500.00.200.000	3.3.90.30.00	992,10		
		OUTROS SERVIÇOS DE TERCEIROS - PESSOA FÍSICA	1.500.00.200.000	3.3.90.36.00	708,63		
		OUTROS SERVIÇOS DE TERCEIROS - PESSOA JURÍDICA	1.500.00.200.000	3.3.90.39.00	1.417,28		
4	4	DESPESAS DE CAPIT				89.985,80	89.985,80
		INVESTIMENTOS			89.985,80		
		OBRAS E INSTALAÇÕES	1.500.00.200.000	4.4.90.51.00	425,19		
		OBRAS E INSTALAÇÕES	1.701.05.999.000	4.4.90.51.00	61.215,00		
		EQUIPAMENTOS E MATERIAL PERMANENTE	1.500.00.200.000	4.4.90.52.00	28.345,61		
Construção de Quadra de Esporte	27.812.0020.1022.0000					25.333,89	25.333,89
4	4	DESPESAS DE CAPIT				25.333,89	
		INVESTIMENTOS			25.333,89		
		OBRAS E INSTALAÇÕES	1.500.00.200.000	4.4.90.51.00	7.086,41		
		OBRAS E INSTALAÇÕES	1.700.05.999.000	4.4.90.51.00	18.247,48		
Construção de Parque de Vaquejada na sede	27.812.0020.1038.0000					11.125,65	11.125,65
4	4	DESPESAS DE CAPIT				11.125,65	

(Continua na página seguinte)

**LOA 2026****SEBASTIÃO BARROS - PI****PREF. MUN. DE SEBASTIAO BARROS**

AV. PRIMEIRO DE JANEIRO, S/N - CNPJ:016128050001-59

Orçamento Programa - Exercício de 2026

Página 27

**QUADRO AUXILIAR DE DETALHAMENTO DA DESPESA**

Lei: , Data:

PODER	02	PODER EXECUTIVO					
ORGÃO	07	SECRETARIA MUNICIPAL DE EDUCAÇÃO					
UNIDADE	00	SEC.MUNICIPAL DE EDUCAÇÃO					
Aplicacao Programada	Proj/Ativ	Finalidade	Categoria	Detalhada	TotalGrupo	Total Categ.	Total Func.
			F.R. - C.A.				
Construção de Parque de Vaquejada na sede	27.812.0020.1038.0000						11.125,65
4 DESPESAS DE CAPITAL						11.125,65	
4 INVESTIMENTOS					10.629,60		
OBRAS E INSTALAÇÕES	1.500.00.200.000	4.4.90.51.00		708,63			
OBRAS E INSTALAÇÕES	1.700.05.999.000	4.4.90.51.00		9.920,97			
5 INVERSÕES FINANCEIRAS						496,05	
AQUISIÇÃO DE IMÓVEIS	1.500.00.200.000	4.5.90.61.00		496,05			
Manutenção e Promoção de Atividades Esportivas	27.812.0020.2058.0000						35.496,98
3 DESPESAS CORREN						35.496,98	
1 PESSOAL E ENCARGOS SOCIAIS					4.954,57		
VENCIMENTOS E VANTAGENS FIXAS - PESSOAL CIVIL	1.500.00.200.000	3.1.90.11.00		2.120,00			
OBRIGAÇÕES PATRONAIS	1.500.00.200.000	3.1.90.13.00		2.834,57			
3 OUTRAS DESPESAS CORRENTES					30.542,41		
MATERIAL DE CONSUMO	1.500.00.200.000	3.3.90.30.00		28.345,61			
PREMIAÇÕES CULTURAIS, ARTÍSTICAS, CIENTÍFICAS, DESPORT	1.500.00.200.000	3.3.90.31.00		354,33			
OUTROS SERVIÇOS DE TERCEIROS - PESSOA FÍSICA	1.500.00.200.000	3.3.90.36.00		1.417,28			
OUTROS SERVIÇOS DE TERCEIROS - PESSOA JURÍDICA	1.500.00.200.000	3.3.90.39.00		425,19			
Readequação e manutenção do Parque Municipal de Vaquejada	27.812.0020.2059.0000						5.650,72
3 DESPESAS CORREN						5.296,39	
3 OUTRAS DESPESAS CORRENTES					5.296,39		
MATERIAL DE CONSUMO	1.500.00.200.000	3.3.90.30.00		354,33			
OUTROS SERVIÇOS DE TERCEIROS - PESSOA FÍSICA	1.500.00.200.000	3.3.90.36.00		354,33			
OUTROS SERVIÇOS DE TERCEIROS - PESSOA JURÍDICA	1.500.00.200.000	3.3.90.39.00		4.587,73			
4 DESPESAS DE CAPITAL						354,33	
4 INVESTIMENTOS						354,33	
EQUIPAMENTOS E MATERIAL PERMANENTE	1.500.00.200.000	4.4.90.52.00		354,33			
Implantação da Escolinha Municipal de Esportes	27.812.0020.2060.0000						2.409,37
3 DESPESAS CORREN						1.771,59	
3 OUTRAS DESPESAS CORRENTES					1.771,59		
MATERIAL DE CONSUMO	1.500.00.200.000	3.3.90.30.00		354,33			
OUTROS SERVIÇOS DE TERCEIROS - PESSOA FÍSICA	1.500.00.200.000	3.3.90.36.00		708,63			
OUTROS SERVIÇOS DE TERCEIROS - PESSOA JURÍDICA	1.500.00.200.000	3.3.90.39.00		708,63			
4 DESPESAS DE CAPITAL						637,78	
4 INVESTIMENTOS						637,78	
EQUIPAMENTOS E MATERIAL PERMANENTE	1.500.00.200.000	4.4.90.52.00		637,78			
<b>TOTAL</b>							<b>5.253.167,32</b>

(Continua na página seguinte)

**LOA 2026**

**SEBASTIÃO BARROS - PI**



**PREF. MUN. DE SEBASTIAO BARROS**

AV. PRIMEIRO DE JANEIRO, S/N - CNPJ:016128050001-59

Orçamento Programa - Exercício de 2026

Página 28

**QUADRO AUXILIAR DE DETALHAMENTO DA DESPESA**

Lei: , Data:

PODER	02	PODER EXECUTIVO
ORGÃO	09	SECRETARIA MUNICIPAL DE ASSISTÊNCIA SOCIAL E CIDADANIA
UNIDADE	00	SECRETARIA MUNICIPAL DE ASSISTÊNCIA SOCIAL

Aplicacao Programada	Proj/Ativ	Finalidade	Categoria	Detalhada	TotalGrupo	Total Categ.	Total Func.
F.R. - C.A.							
Aquisição de Móveis e Equip.para desenvolv.dos Programas	08.122.0002.1017.0000						1.417,28
4	DESpesas DE CAPIT					1.417,28	
4	INVESTIMENTOS				1.417,28		
	EQUIPAMENTOS E MATERIAL PERMANENTE	1.500.00.999.000	4.4.90.52.00	1.417,28			
Man. da Secretaria de Assistência Social	08.122.0005.2046.0000					467.367,25	467.367,25
3	DESpesas CORREN					467.367,25	
1	PESSOAL E ENCARGOS SOCIAIS				271.147,69		
	CONTRATAÇÃO POR TEMPO DETERMINADO	1.500.00.999.000	3.1.90.04.00	25.511,04			
	VENCIMENTOS E VANTAGENS FIXAS - PESSOAL CIVIL	1.500.00.999.000	3.1.90.11.00	166.950,00			
	OBRIGAÇÕES PATRONAIS	1.500.00.999.000	3.1.90.13.00	40.817,67			
	CONTRIBUIÇÕES PATRONAIS	1.500.00.999.000	3.1.91.13.00	37.868,98			
3	OUTRAS DESPESAS CORRENTES				196.219,56		
	DIÁRIAS - CIVIL	1.500.00.999.000	3.3.90.14.00	22.260,00			
	MATERIAL DE CONSUMO	1.500.00.999.000	3.3.90.30.00	2.834,57			
	MATERIAL, BEM OU SERVIÇO PARA DISTRIBUIÇÃO GRATUITA	1.500.00.999.000	3.3.90.32.00	1.417,28			
	OUTROS SERVIÇOS DE TERCEIROS - PESSOA FÍSICA	1.500.00.999.000	3.3.90.36.00	21.200,00			
	OUTROS SERVIÇOS DE TERCEIROS - PESSOA JURÍDICA	1.500.00.999.000	3.3.90.39.00	17.721,66			
	OBRIGAÇÕES TRIBUTÁRIAS E CONTRIBUTIVAS	1.500.00.999.000	3.3.90.47.00	708,63			
	OUTROS AUXÍLIOS FINANCEIROS A PESSOAS FÍSICAS	1.500.00.999.000	3.3.90.48.00	16.695,00			
	DESPESAS DE EXERCÍCIOS ANTERIORES	1.500.00.999.000	3.3.90.92.00	113.382,42			
Aquisição de Veículo para a Sec. De Assist. Social	08.122.0008.1018.0000					30.471,52	30.471,52
4	DESpesas DE CAPIT					30.471,52	
4	INVESTIMENTOS				30.471,52		
	EQUIPAMENTOS E MATERIAL PERMANENTE	1.500.00.999.000	4.4.90.52.00	708,63			
	EQUIPAMENTOS E MATERIAL PERMANENTE	1.755.05.999.000	4.4.90.52.00	29.762,89			
Const. do Centro de Conv. na Sede e Loc. Pitombas	08.241.0013.1016.0000					1.417,28	1.417,28
4	DESpesas DE CAPIT					1.417,28	
4	INVESTIMENTOS				1.417,28		
	OBRAS E INSTALAÇÕES	1.500.00.999.000	4.4.90.51.00	1.417,28			
Construção,Ampliação e Recuperação do Centro de Conv.de Idosos - C.C.I	08.241.0032.2088.0000					2.120,00	2.120,00
4	DESpesas DE CAPIT					2.120,00	
4	INVESTIMENTOS				2.120,00		
	OBRAS E INSTALAÇÕES	1.665.05.999.000	4.4.90.51.00	2.120,00			
Aquisição de Equipamentos e Material Permanente p/ - C.C.I	08.241.0032.2089.0000					2.120,00	2.120,00
4	DESpesas DE CAPIT					2.120,00	
4	INVESTIMENTOS				2.120,00		
	EQUIPAMENTOS E MATERIAL PERMANENTE	1.665.05.999.000	4.4.90.52.00	2.120,00			
Realizar Cursos de Capacitação e de Motivação	08.244.0017.2030.0000					9.920,93	9.920,93
3	DESpesas CORREN					9.920,93	

(Continua na página seguinte)

**LOA 2026****SEBASTIÃO BARROS - PI****PREF. MUN. DE SEBASTIAO BARROS**

AV. PRIMEIRO DE JANEIRO, S/N - CNPJ:016128050001-59

Orçamento Programa - Exercício de 2026

Página 29

**QUADRO AUXILIAR DE DETALHAMENTO DA DESPESA**

Lei: , Data:

PODER	02	PODER EXECUTIVO					
ORGÃO	09	SECRETARIA MUNICIPAL DE ASSISTÊNCIA SOCIAL E CIDADANIA					
UNIDADE	00	SECRETARIA MUNICIPAL DE ASSISTÊNCIA SOCIAL					
Aplicacao Programada		Proj/Ativ	Finalidade	Categoria	Detalhada	TotalGrupo	Total Func.
			F.R. - C.A.				
Realizar Cursos de Capacitação e de Motivação		08.244.0017.2030.0000					9.920,93
3	3	DESPESAS CORREN				9.920,93	
		3	OUTRAS DESPESAS CORRENTES				
			MATERIAL DE CONSUMO	1.500.00.999.000 3.3.90.30.00	708,63		
			PASSAGENS E DESPESAS COM LOCOMOÇÃO	1.500.00.999.000 3.3.90.33.00	708,63		
			SERVIÇOS DE CONSULTORIA	1.500.00.999.000 3.3.90.35.00	708,63		
			OUTROS SERVIÇOS DE TERCEIROS - PESSOA FÍSICA	1.500.00.999.000 3.3.90.36.00	7.086,41		
			OUTROS SERVIÇOS DE TERCEIROS - PESSOA JURÍDICA	1.500.00.999.000 3.3.90.39.00	708,63		
Man. da Secretaria de Assistência Social		08.244.0023.2046.0000					21.200,00
3	3	DESPESAS CORREN				19.080,00	
		1	PESSOAL E ENCARGOS SOCIAIS			8.480,00	
			VENCIMENTOS E VANTAGENS FIXAS - PESSOAL CIVIL	1.669.05.999.000 3.1.90.11.00	2.120,00		
			OBRIGAÇÕES PATRONAIS	1.661.05.999.000 3.1.90.13.00	2.120,00		
			OBRIGAÇÕES PATRONAIS	1.669.05.999.000 3.1.90.13.00	2.120,00		
			DESPESAS DE EXERCÍCIOS ANTERIORES	1.661.05.999.000 3.1.90.92.00	2.120,00		
		3	OUTRAS DESPESAS CORRENTES			10.600,00	
			MATERIAL DE CONSUMO	1.665.05.999.000 3.3.90.30.00	2.120,00		
			MATERIAL DE CONSUMO	1.669.05.999.000 3.3.90.30.00	2.120,00		
			OUTROS SERVIÇOS DE TERCEIROS - PESSOA FÍSICA	1.665.05.999.000 3.3.90.36.00	2.120,00		
			OUTROS SERVIÇOS DE TERCEIROS - PESSOA FÍSICA	1.669.05.999.000 3.3.90.36.00	2.120,00		
			OUTROS SERVIÇOS DE TERCEIROS - PESSOA JURÍDICA	1.669.05.999.000 3.3.90.39.00	2.120,00		
		4	DESPESAS DE CAPITAL			2.120,00	
		4	INVESTIMENTOS			2.120,00	
			EQUIPAMENTOS E MATERIAL PERMANENTE	1.665.05.999.000 4.4.90.52.00	2.120,00		
Aquisição de Equipamentos e Material Permanente P/ Se.M.de Ass.Social		08.244.0023.2090.0000					4.240,00
4	4	DESPESAS DE CAPITAL				4.240,00	
		4	INVESTIMENTOS			4.240,00	
			EQUIPAMENTOS E MATERIAL PERMANENTE	1.665.05.999.000 4.4.90.52.00	2.120,00		
			EQUIPAMENTOS E MATERIAL PERMANENTE	1.669.05.999.000 4.4.90.52.00	2.120,00		
<b>TOTAL</b>							<b>540.274,26</b>

(Continua na página seguinte)

**LOA 2026**

**SEBASTIÃO BARROS - PI**



**PREF. MUN. DE SEBASTIAO BARROS**

AV. PRIMEIRO DE JANEIRO, S/N - CNPJ:016128050001-59

Orçamento Programa - Exercício de 2026

Página 30

**QUADRO AUXILIAR DE DETALHAMENTO DA DESPESA**

Lei: , Data:

PODER	02	PODER EXECUTIVO
ORGÃO	09	SECRETARIA MUNICIPAL DE ASSISTÊNCIA SOCIAL E CIDADANIA
UNIDADE	01	FUNDO MUNICIPAL DA CRIANÇA E DO ADOLESCENTE - FMCA

Aplicacao Programada	Proj/Ativ	Finalidade	Categoria	Detalhada	TotalGrupo	Total Categ.	Total Func.
F.R. - C.A.							
Aquisição de Móveis e Equip.para desenvolv.dos Programas	08.122.0002.1017.0000						141,73
4 DESPESAS DE CAPIT						141,73	
4 INVESTIMENTOS					141,73		
EQUIPAMENTOS E MATERIAL PERMANENTE		1.500.00.999.000	4.4.90.52.00	141,73			
Assist. Social a Criança e ao Adolescente	08.243.0017.2050.0000						35.998,95
3 DESPESAS CORREN						35.998,95	
1 PESSOAL E ENCARGOS SOCIAIS					35.573,76		
CONTRATAÇÃO POR TEMPO DETERMINADO		1.500.00.999.000	3.1.90.04.00	141,73			
VENCIMENTOS E VANTAGENS FIXAS - PESSOAL CIVIL		1.500.00.999.000	3.1.90.11.00	32.597,46			
OBRIGAÇÕES PATRONAIS		1.500.00.999.000	3.1.90.13.00	2.834,57			
3 OUTRAS DESPESAS CORRENTES					425,19		
MATERIAL DE CONSUMO		1.500.00.999.000	3.3.90.30.00	141,73			
OUTROS SERVIÇOS DE TERCEIROS - PESSOA FÍSICA		1.500.00.999.000	3.3.90.36.00	141,73			
OUTROS SERVIÇOS DE TERCEIROS - PESSOA JURÍDICA		1.500.00.999.000	3.3.90.39.00	141,73			
<b>TOTAL</b>							<b>36.140,68</b>

(Continua na página seguinte)

**LOA 2026****SEBASTIÃO BARROS - PI****PREF. MUN. DE SEBASTIAO BARROS**

AV. PRIMEIRO DE JANEIRO, S/N - CNPJ:016128050001-59

Orçamento Programa - Exercício de 2026

Página 31

**QUADRO AUXILIAR DE DETALHAMENTO DA DESPESA**

Lei: , Data:

PODER	02	PODER EXECUTIVO
ORGÃO	10	SEC.MUN.DE AGRICULTURA E RECURSOS HÍDRICOS
UNIDADE	00	SEC.MUN.DE AGRICULTURA E REC.HÍDRICOS

Aplicacao Programada	Proj/Ativ	Finalidade	Categoria	Detalhada	TotalGrupo	Total Categ.	Total Func.
F.R. - C.A.							
Manutenção do Depto. de Agricultura e Recursos Hídricos.	04.122.0023.2070.0000						20.000,00
3	DESPESAS CORREN					20.000,00	
1	PESSOAL E ENCARGOS SOCIAIS				20.000,00		
	VENCIMENTOS E VANTAGENS FIXAS - PESSOAL CIVIL	1.500.00.999.0000	3.1.90.11.00	20.000,00			
Manutenção do Depto. de Agricultura e Recursos Hídricos.	20.122.0024.2070.0000						78.887,71
3	DESPESAS CORREN					78.887,71	
1	PESSOAL E ENCARGOS SOCIAIS				62.980,18		
	CONTRATAÇÃO POR TEMPO DETERMINADO	1.500.00.999.0000	3.1.90.04.00	28.345,61			
	VENCIMENTOS E VANTAGENS FIXAS - PESSOAL CIVIL	1.500.00.999.0000	3.1.90.11.00	31.800,00			
	OBRIGAÇÕES PATRONAIS	1.500.00.999.0000	3.1.90.13.00	2.834,57			
3	OUTRAS DESPESAS CORRENTES				15.907,53		
	DIÁRIAS - CIVIL	1.500.00.999.0000	3.3.90.14.00	1.417,28			
	MATERIAL DE CONSUMO	1.500.00.999.0000	3.3.90.30.00	1.417,28			
	SERVIÇOS DE CONSULTORIA	1.500.00.999.0000	3.3.90.35.00	708,63			
	OUTROS SERVIÇOS DE TERCEIROS - PESSOA FÍSICA	1.500.00.999.0000	3.3.90.36.00	708,63			
	OUTROS SERVIÇOS DE TERCEIROS - PESSOA JURÍDICA	1.500.00.999.0000	3.3.90.39.00	10.947,08			
	OBRIGAÇÕES TRIBUTÁRIAS E CONTRIBUTIVAS	1.500.00.999.0000	3.3.90.47.00	708,63			
Construção e Ampliação de Mercados e Feiras	20.605.0025.1034.0000						29.054,24
4	DESPESAS DE CAPIT					29.054,24	
4	INVESTIMENTOS				29.054,24		
	OBRAS E INSTALAÇÕES	1.500.00.999.0000	4.4.90.51.00	21.967,85			
	OBRAS E INSTALAÇÕES	1.700.05.999.0000	4.4.90.51.00	6.377,76			
	EQUIPAMENTOS E MATERIAL PERMANENTE	1.500.00.999.0000	4.4.90.52.00	708,63			
CONSTRUÇÃO, AMPLIAÇÃO E REFORMA DE MATADOURO PÚBLICO	20.605.0025.1045.0000						111.300,00
4	DESPESAS DE CAPIT					111.300,00	
4	INVESTIMENTOS				111.300,00		
	OBRAS E INSTALAÇÕES	1.500.00.999.0000	4.4.90.51.00	55.650,00			
	OBRAS E INSTALAÇÕES	1.700.05.999.0000	4.4.90.51.00	55.650,00			
Implantação da Patrulha Agrícola	20.608.0024.1033.0000						2.834,52
4	DESPESAS DE CAPIT					2.834,52	
4	INVESTIMENTOS				2.834,52		
	MATERIAL DE CONSUMO	1.500.00.999.0000	4.4.90.30.00	708,63			
	OUTROS SERVIÇOS DE TERCEIROS - PESSOA FÍSICA	1.500.00.999.0000	4.4.90.36.00	708,63			
	OUTROS SERVIÇOS DE TERCEIROS - PESSOA JURÍDICA	1.500.00.999.0000	4.4.90.39.00	708,63			
	EQUIPAMENTOS E MATERIAL PERMANENTE	1.500.00.999.0000	4.4.90.52.00	708,63			
Implantação e Manut.de Hortas Comunitárias	20.608.0024.2071.0000						2.834,52
3	DESPESAS CORREN					2.834,52	
1	PESSOAL E ENCARGOS SOCIAIS				708,63		
	CONTRATAÇÃO POR TEMPO DETERMINADO	1.500.00.999.0000	3.1.90.04.00	708,63			
3	OUTRAS DESPESAS CORRENTES				2.125,89		
	MATERIAL DE CONSUMO	1.500.00.999.0000	3.3.90.30.00	708,63			
	MATERIAL, BEM OU SERVIÇO PARA DISTRIBUIÇÃO GRATUITA	1.500.00.999.0000	3.3.90.32.00	708,63			
	OUTROS SERVIÇOS DE TERCEIROS - PESSOA FÍSICA	1.500.00.999.0000	3.3.90.36.00	708,63			

(Continua na página seguinte)

**LOA 2026**

**SEBASTIÃO BARROS - PI**



**PREF. MUN. DE SEBASTIAO BARROS**

AV. PRIMEIRO DE JANEIRO, S/N - CNPJ:016128050001-59

Orçamento Programa - Exercício de 2026

Página 32

**QUADRO AUXILIAR DE DETALHAMENTO DA DESPESA**

Lei: , Data:

PODER	02	PODER EXECUTIVO
ORGÃO	10	SEC.MUN.DE AGRICULTURA E RECURSOS HÍDRICOS
UNIDADE	00	SEC.MUN.DE AGRICULTURA E REC.HÍDRICOS

Aplicacao Programada	Proj/Ativ	Finalidade	Categoria	Detalhada	TotalGrupo	Total Categ.	Total Func.
F.R. - C.A.							
Implantação e Manut.de Hortas Comunitárias	20.608.0024.2071.0000						2.834,52
Assistencia Técnica e Incentivo a Pequenos Produtores	20.609.0024.2069.0000						2.834,52
3 DESPESAS CORREN						2.834,52	
3 OUTRAS DESPESAS CORRENTES					2.834,52		
MATERIAL DE CONSUMO		1.500.00.999.000	3.3.90.30.00	708,63			
SERVIÇOS DE CONSULTORIA		1.500.00.999.000	3.3.90.35.00	708,63			
OUTROS SERVIÇOS DE TERCEIROS - PESSOA FÍSICA		1.500.00.999.000	3.3.90.36.00	708,63			
OUTROS SERVIÇOS DE TERCEIROS - PESSOA JURÍDICA		1.500.00.999.000	3.3.90.39.00	708,63			
Realização de Feiras e Eventos Agropecuários	20.609.0024.2072.0000						4.393,56
3 DESPESAS CORREN						4.393,56	
3 OUTRAS DESPESAS CORRENTES					4.393,56		
MATERIAL DE CONSUMO		1.500.00.999.000	3.3.90.30.00	850,37			
PREMIAÇÕES CULTURAIS, ARTÍSTICAS, CIENTÍFICAS, DESPORT		1.500.00.999.000	3.3.90.31.00	708,63			
OUTROS SERVIÇOS DE TERCEIROS - PESSOA FÍSICA		1.500.00.999.000	3.3.90.36.00	1.417,28			
OUTROS SERVIÇOS DE TERCEIROS - PESSOA JURÍDICA		1.500.00.999.000	3.3.90.39.00	1.417,28			
<b>TOTAL</b>							<b>252.139,07</b>

(Continua na página seguinte)

**LOA 2026****SEBASTIÃO BARROS - PI****PREF. MUN. DE SEBASTIAO BARROS**

AV. PRIMEIRO DE JANEIRO, S/N - CNPJ:016128050001-59

Orçamento Programa - Exercício de 2026

Página 33

**QUADRO AUXILIAR DE DETALHAMENTO DA DESPESA**

Lei: , Data:

PODER	02	PODER EXECUTIVO					
ORGÃO	11	FUNDO MUNICIPAL DE ASSISTENCIA SOCIAL - FMAS					
UNIDADE	00	FUNDO MUNICIPAL DE ASSISTENCIA SOCIAL - FMAS					
Aplicacao Programada	Proj/Ativ	Finalidade	Categoria	Detalhada	TotalGrupo	Total Categ.	Total Func.
		F.R. - C.A.					
Manutenção dos Serv.Convivencia e Fort. de Vinculos - SCFV	08.243.0017.2051.0000						137.297,12
3	DESPESAS CORREN					137.297,12	
1	PESSOAL E ENCARGOS SOCIAIS				82.202,26		
	CONTRATAÇÃO POR TEMPO DETERMINADO	1.660.04.999.000	3.1.90.04.00	7.086,41			
	VENCIMENTOS E VANTAGENS FIXAS - PESSOAL CIVIL	1.660.04.999.000	3.1.90.11.00	58.108,49			
	OBRIGAÇÕES PATRONAIS	1.660.04.999.000	3.1.90.13.00	17.007,36			
3	OUTRAS DESPESAS CORRENTES				55.094,86		
	MATERIAL DE CONSUMO	1.660.04.999.000	3.3.90.30.00	14.777,97			
	MATERIAL, BEM OU SERVIÇO PARA DISTRIBUIÇÃO GRATUITA	1.660.04.999.000	3.3.90.32.00	5.876,05			
	SERVIÇOS DE CONSULTORIA	1.660.04.999.000	3.3.90.35.00	8.580,21			
	OUTROS SERVIÇOS DE TERCEIROS - PESSOA FÍSICA	1.660.04.999.000	3.3.90.36.00	10.270,54			
	OUTROS SERVIÇOS DE TERCEIROS - PESSOA JURÍDICA	1.660.04.999.000	3.3.90.39.00	15.590,09			
Ações do Programa Primeira Infancia	08.243.0017.2052.0000						89.288,68
3	DESPESAS CORREN					89.288,68	
1	PESSOAL E ENCARGOS SOCIAIS				67.434,20		
	CONTRATAÇÃO POR TEMPO DETERMINADO	1.660.04.999.000	3.1.90.04.00	5.669,12			
	VENCIMENTOS E VANTAGENS FIXAS - PESSOAL CIVIL	1.660.04.999.000	3.1.90.11.00	49.604,82			
	OBRIGAÇÕES PATRONAIS	1.660.04.999.000	3.1.90.13.00	12.160,26			
3	OUTRAS DESPESAS CORRENTES				21.854,48		
	MATERIAL DE CONSUMO	1.660.04.999.000	3.3.90.30.00	8.928,87			
	OUTROS SERVIÇOS DE TERCEIROS - PESSOA FÍSICA	1.660.04.999.000	3.3.90.36.00	8.673,76			
	OUTROS SERVIÇOS DE TERCEIROS - PESSOA JURÍDICA	1.660.04.999.000	3.3.90.39.00	4.251,85			
Manutenção do FMAS	08.243.0017.2082.0000						24.093,84
3	DESPESAS CORREN					21.259,27	
1	PESSOAL E ENCARGOS SOCIAIS				7.086,42		
	CONTRATAÇÃO POR TEMPO DETERMINADO	1.500.00.999.000	3.1.90.04.00	2.834,57			
	VENCIMENTOS E VANTAGENS FIXAS - PESSOAL CIVIL	1.500.00.999.000	3.1.90.11.00	2.834,57			
	OBRIGAÇÕES PATRONAIS	1.500.00.999.000	3.1.90.13.00	1.417,28			
3	OUTRAS DESPESAS CORRENTES				14.172,85		
	DIÁRIAS - CIVIL	1.500.00.999.000	3.3.90.14.00	2.834,57			
	MATERIAL DE CONSUMO	1.500.00.999.000	3.3.90.30.00	2.834,57			
	PASSAGENS E DESPESAS COM LOCOMOÇÃO	1.500.00.999.000	3.3.90.33.00	2.834,57			
	OUTROS SERVIÇOS DE TERCEIROS - PESSOA FÍSICA	1.500.00.999.000	3.3.90.36.00	2.834,57			
	OUTROS SERVIÇOS DE TERCEIROS - PESSOA JURÍDICA	1.500.00.999.000	3.3.90.39.00	2.834,57			
4	DESPESAS DE CAPIT					2.834,57	
4	INVESTIMENTOS					2.834,57	
	OBRAS E INSTALAÇÕES	1.500.00.999.000	4.4.91.51.00	2.834,57			
Aquisição de Móveis e Equip.para desenvolv.dos Programas	08.244.0002.1017.0000						9.920,97
4	DESPESAS DE CAPIT					9.920,97	
4	INVESTIMENTOS				9.920,97		
	EQUIPAMENTOS E MATERIAL PERMANENTE	1.660.04.999.000	4.4.90.52.00	9.920,97			
Reforma e Ampliação do CRAS	08.244.0002.1041.0000						1.417,28
4	DESPESAS DE CAPIT					1.417,28	

(Continua na página seguinte)

**LOA 2026**

**SEBASTIÃO BARROS - PI**



**PREF. MUN. DE SEBASTIAO BARROS**

AV. PRIMEIRO DE JANEIRO, S/N - CNPJ:016128050001-59

Orçamento Programa - Exercício de 2026

Página 34

**QUADRO AUXILIAR DE DETALHAMENTO DA DESPESA**

Lei: , Data:

PODER	02	PODER EXECUTIVO					
ORGÃO	11	FUNDO MUNICIPAL DE ASSISTENCIA SOCIAL - FMAS					
UNIDADE	00	FUNDO MUNICIPAL DE ASSISTENCIA SOCIAL - FMAS					
Aplicacao Programada	Proj/Ativ	Finalidade	Categoria	Detalhada	TotalGrupo	Total Categ.	Total Func.
F.R. - C.A.							
Reforma e Ampliação do CRAS	08.244.0002.1041.0000						1.417,28
4 DESPESAS DE CAPIT						1.417,28	
4 INVESTIMENTOS							
OBRAS E INSTALAÇÕES		1.660.04.999.000	4.4.90.51.00	1.417,28			
Desenvolvimento Social e Cidadania - Proteção Básica	08.244.0017.2047.0000						81.068,44
Equipe Volante III							
3 DESPESAS CORREN						81.068,44	
1 PESSOAL E ENCARGOS SOCIAIS					30.471,52		
CONTRATAÇÃO POR TEMPO DETERMINADO		1.660.04.999.000	3.1.90.04.00	8.503,68			
VENCIMENTOS E VANTAGENS FIXAS - PESSOAL CIVIL		1.660.04.999.000	3.1.90.11.00	14.172,80			
OBRIGAÇÕES PATRONAIS		1.660.04.999.000	3.1.90.13.00	7.795,04			
3 OUTRAS DESPESAS CORRENTES					50.596,92		
DIÁRIAS - CIVIL		1.660.04.999.000	3.3.90.14.00	7.086,41			
MATERIAL DE CONSUMO		1.500.00.999.000	3.3.90.30.00	708,63			
MATERIAL DE CONSUMO		1.660.04.999.000	3.3.90.30.00	7.086,41			
OUTROS SERVIÇOS DE TERCEIROS - PESSOA FÍSICA		1.660.04.999.000	3.3.90.36.00	27.211,78			
OUTROS SERVIÇOS DE TERCEIROS - PESSOA JURÍDICA		1.660.04.999.000	3.3.90.39.00	7.086,41			
OBRIGAÇÕES TRIBUTÁRIAS E CONTRIBUTIVAS		1.660.04.999.000	3.3.90.47.00	1.417,28			
Ações de Atenção Basica as Familias - PBF / CRAS	08.244.0017.2048.0000						162.502,56
3 DESPESAS CORREN						162.502,56	
1 PESSOAL E ENCARGOS SOCIAIS					44.290,03		
CONTRATAÇÃO POR TEMPO DETERMINADO		1.660.04.999.000	3.1.90.04.00	7.086,41			
VENCIMENTOS E VANTAGENS FIXAS - PESSOAL CIVIL		1.660.04.999.000	3.1.90.11.00	28.345,61			
OBRIGAÇÕES PATRONAIS		1.660.04.999.000	3.1.90.13.00	8.858,01			
3 OUTRAS DESPESAS CORRENTES					118.212,53		
MATERIAL DE CONSUMO		1.660.04.999.000	3.3.90.30.00	77.111,41			
OUTROS SERVIÇOS DE TERCEIROS - PESSOA FÍSICA		1.660.04.999.000	3.3.90.36.00	14.172,80			
OUTROS SERVIÇOS DE TERCEIROS - PESSOA JURÍDICA		1.660.04.999.000	3.3.90.39.00	14.172,80			
OBRIGAÇÕES TRIBUTÁRIAS E CONTRIBUTIVAS		1.660.04.999.000	3.3.90.47.00	12.755,52			
Gestão Descentralizada das Ações do Bolsa Família - IGD	08.244.0017.2049.0000						68.012,79
3 DESPESAS CORREN						68.012,79	
1 PESSOAL E ENCARGOS SOCIAIS					29.153,48		
CONTRATAÇÃO POR TEMPO DETERMINADO		1.660.04.999.000	3.1.90.04.00	2.834,57			
VENCIMENTOS E VANTAGENS FIXAS - PESSOAL CIVIL		1.660.04.999.000	3.1.90.11.00	21.259,21			
OBRIGAÇÕES PATRONAIS		1.660.04.999.000	3.1.90.13.00	5.059,70			
3 OUTRAS DESPESAS CORRENTES					38.859,31		
MATERIAL DE CONSUMO		1.660.04.999.000	3.3.90.30.00	9.805,07			
OUTROS SERVIÇOS DE TERCEIROS - PESSOA FÍSICA		1.660.04.999.000	3.3.90.36.00	9.212,32			
OUTROS SERVIÇOS DE TERCEIROS - PESSOA JURÍDICA		1.660.04.999.000	3.3.90.39.00	11.338,24			
OBRIGAÇÕES TRIBUTÁRIAS E CONTRIBUTIVAS		1.660.04.999.000	3.3.90.47.00	8.503,68			
Manutenção do FMAS	08.244.0023.2082.0000						8.480,00
3 DESPESAS CORREN						4.240,00	
3 OUTRAS DESPESAS CORRENTES					4.240,00		
MATERIAL DE CONSUMO		1.665.05.999.000	3.3.90.30.00	2.120,00			
OUTROS SERVIÇOS DE TERCEIROS - PESSOA JURÍDICA		1.665.05.999.000	3.3.90.39.00	2.120,00			
4 DESPESAS DE CAPIT						4.240,00	

(Continua na página seguinte)

**LOA 2026****SEBASTIÃO BARROS - PI****PREF. MUN. DE SEBASTIAO BARROS**

AV. PRIMEIRO DE JANEIRO, S/N - CNPJ:016128050001-59

Orçamento Programa - Exercício de 2026

Página 35

**QUADRO AUXILIAR DE DETALHAMENTO DA DESPESA**

Lei: , Data:

PODER	02	PODER EXECUTIVO					
ORGÃO	11	FUNDO MUNICIPAL DE ASSISTENCIA SOCIAL - FMAS					
UNIDADE	00	FUNDO MUNICIPAL DE ASSISTENCIA SOCIAL - FMAS					
Aplicacao Programada	Proj/Ativ	Finalidade	Categoria	Detalhada	TotalGrupo	Total Categ.	Total Func.
		F.R. - C.A.					
Manutenção do FMAS	08.244.0023.2082.0000						8.480,00
4	DESPESAS DE CAPIT					4.240,00	
4	INVESTIMENTOS				4.240,00		
	OBRAS E INSTALAÇÕES	1.665.05.999.000	4.4.90.51.00	2.120,00			
	EQUIPAMENTOS E MATERIAL PERMANENTE	1.665.05.999.000	4.4.90.52.00	2.120,00			
Encargos c/a Concessão de Benefícios Eventuais	08.244.0033.2091.0000						16.960,00
Assistências e Emergências						14.840,00	
3	DESPESAS CORREN				2.120,00		
1	PESSOAL E ENCARGOS SOCIAIS						
	VENCIMENTOS E VANTAGENS FIXAS - PESSOAL CIVIL	1.669.05.999.000	3.1.90.11.00	2.120,00			
3	OUTRAS DESPESAS CORRENTES				12.720,00		
	DIÁRIAS - CIVIL	1.669.05.999.000	3.3.90.14.00	2.120,00			
	MATERIAL DE CONSUMO	1.669.05.999.000	3.3.90.30.00	2.120,00			
	MATERIAL, BEM OU SERVIÇO PARA DISTRIBUIÇÃO GRATUITA	1.669.05.999.000	3.3.90.32.00	2.120,00			
	OUTROS SERVIÇOS DE TERCEIROS - PESSOA FÍSICA	1.669.05.999.000	3.3.90.36.00	2.120,00			
	OUTROS SERVIÇOS DE TERCEIROS - PESSOA JURÍDICA	1.669.05.999.000	3.3.90.39.00	2.120,00			
	OUTROS AUXÍLIOS FINANCEIROS A PESSOAS FÍSICAS	1.669.05.999.000	3.3.90.48.00	2.120,00			
4	DESPESAS DE CAPIT					2.120,00	
4	INVESTIMENTOS				2.120,00		
	EQUIPAMENTOS E MATERIAL PERMANENTE	1.669.05.999.000	4.4.90.52.00	2.120,00			
<b>TOTAL</b>							<b>599.041,68</b>

(Continua na página seguinte)



**LOA 2026**

**SEBASTIÃO BARROS - PI**



**PREF. MUN. DE SEBASTIAO BARROS**

AV. PRIMEIRO DE JANEIRO, S/N - CNPJ:016128050001-59

Orçamento Programa - Exercício de 2026

Página 36

**QUADRO AUXILIAR DE DETALHAMENTO DA DESPESA**

Lei: , Data:

PODER	02	PODER EXECUTIVO
ORGÃO	12	FUNDO DE PREV. DO MUN. DE SEBASTIAO BARROS
UNIDADE	00	FUNDO DE PREV. DO MUN. DE SEBASTIAO BARROS

Aplicacao Programada	Proj/Ativ	Finalidade	Categoria	Detalhada	TotalGrupo	Total Categ.	Total Func.
F.R. - C.A.							
Serviços Administrativos	09.272.0029.2079.0000						171.200,00
3	DESPESAS CORREN					156.200,00	
1	PESSOAL E ENCARGOS SOCIAIS				1.200,00		
	VENCIMENTOS E VANTAGENS FIXAS - PESSOAL CIVIL	1.802.03.999.000	3.1.90.11.00	1.000,00			
	OBRIGAÇÕES PATRONAIS	1.802.03.999.000	3.1.90.13.00	100,00			
	CONTRIBUIÇÕES PATRONAIS	1.802.03.999.000	3.1.91.13.00	100,00			
3	OUTRAS DESPESAS CORRENTES				155.000,00		
	DIÁRIAS - CIVIL	1.802.03.999.000	3.3.90.14.00	15.000,00			
	MATERIAL DE CONSUMO	1.802.03.999.000	3.3.90.30.00	5.000,00			
	PASSAGENS E DESPESAS COM LOCOMOÇÃO	1.802.03.999.000	3.3.90.33.00	8.000,00			
	SERVIÇOS DE CONSULTORIA	1.802.03.999.000	3.3.90.35.00	88.000,00			
	OUTROS SERVIÇOS DE TERCEIROS - PESSOA FÍSICA	1.802.03.999.000	3.3.90.36.00	5.000,00			
	OUTROS SERVIÇOS DE TERCEIROS - PESSOA JURÍDICA	1.802.03.999.000	3.3.90.39.00	20.000,00			
	SERVIÇOS DE TECNOLOGIA DA INFORMAÇÃO E COMUNICAÇÃO	1.802.03.999.000	3.3.90.40.00	14.000,00			
4	DESPESAS DE CAPIT					15.000,00	
4	INVESTIMENTOS				15.000,00		
	OBRAS E INSTALAÇÕES	1.802.03.999.000	4.4.90.51.00	3.000,00			
	EQUIPAMENTOS E MATERIAL PERMANENTE	1.802.03.999.000	4.4.90.52.00	12.000,00			
Benefícios Previdenciários	09.272.0029.2080.0000						2.015.000,00
3	DESPESAS CORREN					2.015.000,00	
1	PESSOAL E ENCARGOS SOCIAIS				2.015.000,00		
	APOSENTADORIAS, RESERVA REMUNERADA E REFORMAS	1.800.03.999.000	3.1.90.01.00	1.950.000,00			
	PENSÕES	1.800.03.999.000	3.1.90.03.00	45.000,00			
	COMPENSAÇÕES A REGIMES DE PREVIDÊNCIA	1.800.03.999.000	3.1.90.86.00	20.000,00			
QUALIFICAÇÃO E CAPACITAÇÃO JUNTO AO PRÓ-GESTÃO	09.272.0029.2083.0000						32.000,00
3	DESPESAS CORREN					32.000,00	
3	OUTRAS DESPESAS CORRENTES				32.000,00		
	SERVIÇOS DE CONSULTORIA	1.802.03.999.000	3.3.90.35.00	29.000,00			
	OUTROS SERVIÇOS DE TERCEIROS - PESSOA JURÍDICA	1.802.03.999.000	3.3.90.39.00	3.000,00			
Reserva de Contingencia	99.997.0029.9999.0000						725.500,00
9	RESERVA DE CONTII					725.500,00	
9	RESERVA DE CONTINGÊNCIA				725.500,00		
	RESERVA DE CONTINGÊNCIA/ RESERVA DO RPPS	1.800.03.999.000	9.9.99.99.99	725.500,00			
<b>TOTAL</b>							<b>2.943.700,00</b>

(Continua na página seguinte)

**LOA 2026****SEBASTIÃO BARROS - PI****PREF. MUN. DE SEBASTIAO BARROS**

AV. PRIMEIRO DE JANEIRO, S/N - CNPJ:016128050001-59

Orçamento Programa - Exercício de 2026

Página 37

**QUADRO AUXILIAR DE DETALHAMENTO DA DESPESA**

Lei: , Data:

PODER	02	PODER EXECUTIVO					
ORGÃO	13	FUNDO DE DESENVOL. DA EDUCAÇÃO - FUNDEB					
UNIDADE	00	FUNDEB					
Aplicacao Programada	Proj/Ativ	Finalidade	Categoria	Detalhada	TotalGrupo	Total Categ.	Total Func.
		F.R. - C.A.					
Móveis e Equipamentos para Escolas	12.361.0002.1011.0000						65.478,33
4 DESPESAS DE CAPITAL						65.478,33	
4 INVESTIMENTOS							
EQUIPAMENTOS E MATERIAL PERMANENTE		1.540.01.999.000	4.4.90.52.00	65.478,33			
Construção de Unidades Escolares	12.361.0013.1009.0000						70.863,99
4 DESPESAS DE CAPITAL						70.863,99	
4 INVESTIMENTOS							
OBRAS E INSTALAÇÕES		1.540.01.999.000	4.4.90.51.00	70.863,99			
Curso de Capacitação Continuada para Professores	12.361.0014.2031.0000						116.210,46
3 DESPESAS CORRENTES						116.210,46	
3 OUTRAS DESPESAS CORRENTES							
MATERIAL DE CONSUMO		1.540.01.999.000	3.3.90.30.00	7.086,41			
OUTROS SERVIÇOS DE TERCEIROS - PESSOA FÍSICA		1.540.01.999.000	3.3.90.36.00	69.440,20			
OUTROS SERVIÇOS DE TERCEIROS - PESSOA JURÍDICA		1.540.01.999.000	3.3.90.39.00	39.683,85			
Enc.com os Prof.do Magisterio - 70% - Ens.Fundamental	12.361.0028.2032.0000						6.235.609,77
3 DESPESAS CORRENTES						6.235.609,77	
1 PESSOAL E ENCARGOS SOCIAIS							
CONTRATAÇÃO POR TEMPO DETERMINADO		1.540.01.230.000	3.1.90.04.00	135.139,77			
VENCIMENTOS E VANTAGENS FIXAS - PESSOAL CIVIL		1.540.01.230.000	3.1.90.11.00	3.765.820,00			
VENCIMENTOS E VANTAGENS FIXAS - PESSOAL CIVIL		1.541.01.230.000	3.1.90.11.00	1.166.000,00			
OBRIGAÇÕES PATRONAIS		1.540.01.230.000	3.1.90.13.00	55.650,00			
CONTRIBUIÇÕES PATRONAIS		1.540.01.230.000	3.1.91.13.00	1.113.000,00			
Encargos Gerais Ensino Fundamental - 30%	12.361.0028.2036.0000						2.153.260,05
3 DESPESAS CORRENTES						2.153.260,05	
1 PESSOAL E ENCARGOS SOCIAIS							
CONTRATAÇÃO POR TEMPO DETERMINADO		1.540.01.999.000	3.1.90.04.00	221.496,05			
VENCIMENTOS E VANTAGENS FIXAS - PESSOAL CIVIL		1.540.01.230.000	3.1.90.11.00	273.448,10			
VENCIMENTOS E VANTAGENS FIXAS - PESSOAL CIVIL		1.541.01.230.000	3.1.90.11.00	166.950,00			
OBRIGAÇÕES PATRONAIS		1.540.01.230.000	3.1.90.13.00	5.565,00			
CONTRIBUIÇÕES PATRONAIS		1.540.01.230.000	3.1.91.13.00	111.300,00			
CONTRIBUIÇÕES PATRONAIS		1.542.01.230.000	3.1.91.13.00	203.390,00			
3 OUTRAS DESPESAS CORRENTES						1.171.110,90	
MATERIAL DE CONSUMO		1.540.01.999.000	3.3.90.30.00	188.752,28			
MATERIAL DE CONSUMO		1.542.01.999.000	3.3.90.30.00	255.650,00			
MATERIAL DE CONSUMO		2.541.01.999.000	3.3.90.30.00				
OUTROS SERVIÇOS DE TERCEIROS - PESSOA FÍSICA		1.540.01.999.000	3.3.90.36.00	65.593,40			
OUTROS SERVIÇOS DE TERCEIROS - PESSOA FÍSICA		1.542.01.999.000	3.3.90.36.00	277.910,00			
OUTROS SERVIÇOS DE TERCEIROS - PESSOA JURÍDICA		1.540.01.999.000	3.3.90.39.00	85.036,81			
OUTROS SERVIÇOS DE TERCEIROS - PESSOA JURÍDICA		1.542.01.999.000	3.3.90.39.00	255.650,00			
OUTROS SERVIÇOS DE TERCEIROS - PESSOA JURÍDICA		2.541.01.999.000	3.3.90.39.00				
OBRIGAÇÕES TRIBUTÁRIAS E CONTRIBUTIVAS		1.540.01.999.000	3.3.90.47.00	42.518,41			
Construção de Unidades Escolares	12.365.0012.1009.0000						255.990,00
4 DESPESAS DE CAPITAL						255.990,00	
4 INVESTIMENTOS							
OBRAS E INSTALAÇÕES		1.542.01.999.000	4.4.90.51.00	255.990,00			

(Continua na página seguinte)



**LOA 2026**

**SEBASTIÃO BARROS - PI**



**PREF. MUN. DE SEBASTIAO BARROS**

AV. PRIMEIRO DE JANEIRO, S/N - CNPJ:016128050001-59

Orçamento Programa - Exercício de 2026

Página 38

**QUADRO AUXILIAR DE DETALHAMENTO DA DESPESA**

Lei: , Data:

PODER	02	PODER EXECUTIVO
ORGÃO	13	FUNDO DE DESENVOL. DA EDUCAÇÃO - FUNDEB
UNIDADE	00	FUNDEB

Aplicacao Programada	Proj/Ativ	Finalidade	Categoria	Detalhada	TotalGrupo	Total Categ.	Total Func.
		F.R. - C.A.					
Construção de Unidades Escolares	12.365.0012.1009.0000						255.990,00
Móveis e Equipamentos para Escolas	12.365.0012.1011.0000						266.950,00
4 DESPESAS DE CAPITAL						266.950,00	
4 INVESTIMENTOS					266.950,00		
EQUIPAMENTOS E MATERIAL PERMANENTE		1.542.01.999.0000	4.4.90.52.00	266.950,00			
Enc.c/os Prof.do Magistério - Ensino Infantil - 70%	12.365.0012.2033.0000						1.873.550,00
3 DESPESAS CORREN						1.873.550,00	
1 PESSOAL E ENCARGOS SOCIAIS					1.873.550,00		
VENCIMENTOS E VANTAGENS FIXAS - PESSOAL CIVIL		1.542.01.230.0000	3.1.90.11.00	1.272.000,00			
VENCIMENTOS E VANTAGENS FIXAS - PESSOAL CIVIL		1.543.01.230.0000	3.1.90.11.00	212.000,00			
CONTRIBUIÇÕES PATRONAIS		1.541.01.230.0000	3.1.91.13.00	222.600,00			
CONTRIBUIÇÕES PATRONAIS		1.543.01.230.0000	3.1.91.13.00	166.950,00			
Enc.c/os Prof.do Magistério - Ensino Infantil - 70%	12.365.0028.2033.0000						881.390,00
3 DESPESAS CORREN						881.390,00	
1 PESSOAL E ENCARGOS SOCIAIS					881.390,00		
VENCIMENTOS E VANTAGENS FIXAS - PESSOAL CIVIL		1.540.01.230.0000	3.1.90.11.00	848.000,00			
OBRIGAÇÕES PATRONAIS		1.540.01.230.0000	3.1.90.13.00	33.390,00			
Encargos Gerais Ensino Infantil - 30%	12.365.0028.2035.0000						546.809,18
3 DESPESAS CORREN						546.809,18	
3 OUTRAS DESPESAS CORRENTES					546.809,18		
MATERIAL DE CONSUMO		1.540.01.999.0000	3.3.90.30.00	64.896,01			
MATERIAL DE CONSUMO		1.541.01.999.0000	3.3.90.30.00	111.300,00			
OUTROS SERVIÇOS DE TERCEIROS - PESSOA FÍSICA		1.540.01.999.0000	3.3.90.36.00	72.070,79			
OUTROS SERVIÇOS DE TERCEIROS - PESSOA FÍSICA		1.541.01.999.0000	3.3.90.36.00	55.650,00			
OUTROS SERVIÇOS DE TERCEIROS - PESSOA JURÍDICA		1.540.01.999.0000	3.3.90.39.00	131.592,38			
OUTROS SERVIÇOS DE TERCEIROS - PESSOA JURÍDICA		1.541.01.999.0000	3.3.90.39.00	111.300,00			
Encargos Gerais Ensino Fundamental - 30%	12.365.0028.2036.0000						222.600,00
3 DESPESAS CORREN						222.600,00	
3 OUTRAS DESPESAS CORRENTES					222.600,00		
DIÁRIAS - CIVIL		1.543.01.999.0000	3.3.90.14.00	22.260,00			
MATERIAL DE CONSUMO		1.543.01.999.0000	3.3.90.30.00	83.475,00			
OUTROS SERVIÇOS DE TERCEIROS - PESSOA FÍSICA		1.543.01.999.0000	3.3.90.36.00	38.955,00			
OUTROS SERVIÇOS DE TERCEIROS - PESSOA JURÍDICA		1.543.01.999.0000	3.3.90.39.00	77.910,00			
<b>TOTAL</b>							<b>12.688.711,78</b>

(Continua na página seguinte)

**LOA 2026****SEBASTIÃO BARROS - PI****PREF. MUN. DE SEBASTIAO BARROS**

AV. PRIMEIRO DE JANEIRO, S/N - CNPJ:016128050001-59

Orçamento Programa - Exercício de 2026

Página 39

**QUADRO AUXILIAR DE DETALHAMENTO DA DESPESA**

Lei: , Data:

PODER	02	PODER EXECUTIVO
ORGÃO	14	SECRETARIA MUNICIPAL DE CULTURA
UNIDADE	00	SEC.MUNICIPAL DE CULTURA

Aplicacao Programada	Proj/Ativ	Finalidade	Categoria	Detalhada	TotalGrupo	Total Categ.	Total Func.
F.R. - C.A.							
Manut.de Departamento da Cultura	13.392.0019.2097.0000						41.200,00
3	DESPESAS CORREN					41.200,00	
1	PESSOAL E ENCARGOS SOCIAIS				20.000,00		
	VENCIMENTOS E VANTAGENS FIXAS - PESSOAL CIVIL	1.500.00.999.000	3.1.90.11.00	20.000,00			
3	OUTRAS DESPESAS CORRENTES				21.200,00		
	PREMIAÇÕES CULTURAIS, ARTÍSTICAS, CIENTÍFICAS, DESPORT	1.715.05.999.000	3.3.90.31.00	2.120,00			
	PREMIAÇÕES CULTURAIS, ARTÍSTICAS, CIENTÍFICAS, DESPORT	1.716.05.999.000	3.3.90.31.00	2.120,00			
	OUTROS SERVIÇOS DE TERCEIROS - PESSOA FÍSICA	1.715.05.999.000	3.3.90.36.00	2.120,00			
	OUTROS SERVIÇOS DE TERCEIROS - PESSOA FÍSICA	1.716.05.999.000	3.3.90.36.00	2.120,00			
	OUTROS SERVIÇOS DE TERCEIROS - PESSOA JURÍDICA	1.715.05.999.000	3.3.90.39.00	2.120,00			
	OUTROS SERVIÇOS DE TERCEIROS - PESSOA JURÍDICA	1.716.05.999.000	3.3.90.39.00	2.120,00			
	CONTRIBUIÇÕES	1.715.05.999.000	3.3.90.41.00	2.120,00			
	CONTRIBUIÇÕES	1.716.05.999.000	3.3.90.41.00	2.120,00			
	OUTROS AUXÍLIOS FINANCEIROS A PESSOAS FÍSICAS	1.715.05.999.000	3.3.90.48.00	2.120,00			
	OUTROS AUXÍLIOS FINANCEIROS A PESSOAS FÍSICAS	1.716.05.999.000	3.3.90.48.00	2.120,00			
Manutenção e Conservação do Centro Cultural	13.392.0020.2061.0000						6.836,29
3	DESPESAS CORREN					6.836,29	
1	PESSOAL E ENCARGOS SOCIAIS				4.285,20		
	CONTRATAÇÃO POR TEMPO DETERMINADO	1.500.00.999.000	3.1.90.04.00	708,63			
	VENCIMENTOS E VANTAGENS FIXAS - PESSOAL CIVIL	1.500.00.999.000	3.1.90.11.00	742,00			
	OBRIGAÇÕES PATRONAIS	1.500.00.999.000	3.1.90.13.00	2.834,57			
3	OUTRAS DESPESAS CORRENTES				2.551,09		
	MATERIAL DE CONSUMO	1.500.00.999.000	3.3.90.30.00	708,63			
	OUTROS SERVIÇOS DE TERCEIROS - PESSOA FÍSICA	1.500.00.999.000	3.3.90.36.00	708,63			
	OUTROS SERVIÇOS DE TERCEIROS - PESSOA JURÍDICA	1.500.00.999.000	3.3.90.39.00	1.133,83			
Manut.de Departamento da Cultura	13.392.0030.2097.0000						10.600,00
3	DESPESAS CORREN					10.600,00	
3	OUTRAS DESPESAS CORRENTES				10.600,00		
	PREMIAÇÕES CULTURAIS, ARTÍSTICAS, CIENTÍFICAS, DESPORT	1.719.05.999.000	3.3.90.31.00	2.120,00			
	OUTROS SERVIÇOS DE TERCEIROS - PESSOA FÍSICA	1.719.05.999.000	3.3.90.36.00	2.120,00			
	OUTROS SERVIÇOS DE TERCEIROS - PESSOA JURÍDICA	1.719.05.999.000	3.3.90.39.00	2.120,00			
	CONTRIBUIÇÕES	1.719.05.999.000	3.3.90.41.00	2.120,00			
	OUTROS AUXÍLIOS FINANCEIROS A PESSOAS FÍSICAS	1.719.05.999.000	3.3.90.48.00	2.120,00			
<b>TOTAL</b>							<b>58.636,29</b>

(Continua na página seguinte)



**LOA 2026**

**SEBASTIÃO BARROS - PI**



**PREF. MUN. DE SEBASTIAO BARROS**

AV. PRIMEIRO DE JANEIRO, S/N - CNPJ:016128050001-59

Orçamento Programa - Exercício de 2026

Página 40

**QUADRO AUXILIAR DE DETALHAMENTO DA DESPESA**

Lei: , Data:

PODER	02	PODER EXECUTIVO
ORGÃO	15	SECRETARIA MUNICIPAL DE MEIO AMBIENTE
UNIDADE	00	SEC.MUNICIPAL DE MEIO AMBIENTE

Aplicacao Programada	Proj/Ativ	Finalidade	Categoria	Detalhada	TotalGrupo	Total Categ.	Total Func.
F.R. - C.A.							
Manutenção do Derpat.Mun.de Meio Ambiente.	18.541.0034.2053.0000						50.504,86
3 DESPESAS CORREN						50.504,86	
1 PESSOAL E ENCARGOS SOCIAIS					24.285,20		
CONTRATAÇÃO POR TEMPO DETERMINADO		1.500.00.999.000	3.1.90.04.00	708,63			
VENCIMENTOS E VANTAGENS FIXAS - PESSOAL CIVIL		1.500.00.999.000	3.1.90.11.00	20.742,00			
OBRIGAÇÕES PATRONAIS		1.500.00.999.000	3.1.90.13.00	2.834,57			
3 OUTRAS DESPESAS CORRENTES					26.219,66		
MATERIAL DE CONSUMO		1.500.00.999.000	3.3.90.30.00	708,63			
PASSAGENS E DESPESAS COM LOCOMOÇÃO		1.500.00.999.000	3.3.90.33.00	708,63			
OUTROS SERVIÇOS DE TERCEIROS - PESSOA FÍSICA		1.500.00.999.000	3.3.90.36.00	24.093,77			
OUTROS SERVIÇOS DE TERCEIROS - PESSOA JURÍDICA		1.500.00.999.000	3.3.90.39.00	708,63			
<b>TOTAL</b>							50.504,86



**PREF. MUN. DE SEBASTIAO BARROS**

AV. PRIMEIRO DE JANEIRO, S/N - CNPJ:016128050001-59

Orçamento Programa - Exercício de 2026

Página 41

**QUADRO AUXILIAR DE DETALHAMENTO DA DESPESA**

Lei: , Data:

PODER	02	PODER EXECUTIVO
ORGÃO	16	SECRETARIA MUNICIPAL DE ESPORTE E LAZER
UNIDADE	00	SEC.MUN.DE ESPORTE E LAZER

Aplicacao Programada	Proj/Ativ	Finalidade	Categoria	Detalhada	TotalGrupo	Total Categ.	Total Func.
F.R. - C.A.							
Manutenção do Depart.Munic.de Esportes e Lazer	27.812.0020.2095.0000						45.000,00
3 DESPESAS CORREN						45.000,00	
1 PESSOAL E ENCARGOS SOCIAIS					20.000,00		
VENCIMENTOS E VANTAGENS FIXAS - PESSOAL CIVIL		1.500.00.999.000	3.1.90.11.00	20.000,00			
3 OUTRAS DESPESAS CORRENTES					25.000,00		
DIÁRIAS - CIVIL		1.500.00.999.000	3.3.90.14.00	5.000,00			
OUTROS SERVIÇOS DE TERCEIROS - PESSOA FÍSICA		1.500.00.999.000	3.3.90.36.00	10.000,00			
OUTROS SERVIÇOS DE TERCEIROS - PESSOA JURÍDICA		1.500.00.999.000	3.3.90.39.00	10.000,00			
<b>TOTAL</b>							45.000,00

(Continua na página seguinte)

**LOA 2026****SEBASTIÃO BARROS - PI****PREF. MUN. DE SEBASTIAO BARROS**

AV. PRIMEIRO DE JANEIRO, S/N - CNPJ:016128050001-59

Orçamento Programa - Exercício de 2026

Página 42

**QUADRO AUXILIAR DE DETALHAMENTO DA DESPESA**

Lei: , Data:

PODER	02	PODER EXECUTIVO
ORGÃO	17	SEC.MUN.DE PLANEJAMENTO E DESENVOLVIMENTO ECONÔMICO
UNIDADE	00	SEC.MUN.DE PLANEJAMENTO E DESENVOLVIMENTO ECONÔMICO

Aplicacao Programada	Proj/Ativ	Finalidade	Categoria	Detalhada	TotalGrupo	Total Categ.	Total Func.
F.R. - C.A.							
Manut.do Depart.Munic.de Planejamento e Desenvol.econômico	04.122.0005.2096.0000						35.000,00
3	DESPESAS CORREN					35.000,00	
1	PESSOAL E ENCARGOS SOCIAIS				20.000,00		
	VENCIMENTOS E VANTAGENS FIXAS - PESSOAL CIVIL	1.500.00.999.0000	3.1.90.11.00	20.000,00			
3	OUTRAS DESPESAS CORRENTES				15.000,00		
	DIÁRIAS - CIVIL	1.500.00.999.0000	3.3.90.14.00	5.000,00			
	OUTROS SERVIÇOS DE TERCEIROS - PESSOA FÍSICA	1.500.00.999.0000	3.3.90.36.00	5.000,00			
	OUTROS SERVIÇOS DE TERCEIROS - PESSOA JURÍDICA	1.500.00.999.0000	3.3.90.39.00	5.000,00			
<b>TOTAL</b>							<b>35.000,00</b>

**PREF. MUN. DE SEBASTIAO BARROS**

AV. PRIMEIRO DE JANEIRO, S/N - CNPJ:016128050001-59

Orçamento Programa - Exercício de 2026

Página 43

**QUADRO AUXILIAR DE DETALHAMENTO DA DESPESA**

Lei: , Data:

PODER	90	RESERVA DE CONTINGENCIA
ORGÃO	99	RESERVA DE CONTINGENCIA
UNIDADE	99	RESERVA DE CONTINGENCIA

Aplicacao Programada	Proj/Ativ	Finalidade	Categoria	Detalhada	TotalGrupo	Total Categ.	Total Func.
F.R. - C.A.							
Reserva de Contigencia	99.999.9999.9999.0000						422.770,00
9	RESERVA DE CONTII					422.770,00	
9	RESERVA DE CONTINGENCIA				422.770,00		
	RESERVA DE CONTINGÊNCIA	1.500.00.999.0000	9.9.99.99.00	422.770,00			
<b>TOTAL</b>							<b>422.770,00</b>

PABLO CUSTODIO  
MENDES DE  
CARVALHO:00406221  
340

Assinado de forma digital por PABLO CUSTODIO MENDES DE CARVALHO:00406221340  
DN: c=BR, o=ICP-Brasil, ou=AC SOLUTI Multipia v5, ou=3776799000171, ou=Presencial, ou=Certificado PF A1, cn=PABLO CUSTODIO MENDES DE CARVALHO:00406221340  
Dados: 2025.10.28 09:47:32 -03'00'

PABLO CUSTODIO MENDES DE CARVALHO  
PREFEITO MUNICIPAL  
004.062.213-40

MARVIO MARCONI  
DE SIQUEIRA  
NUNES:726743503  
34

Assinado de forma digital por MARVIO MARCONI DE SIQUEIRA NUNES:72674350334  
DN: c=BR, o=ICP-Brasil, ou=AC CCN COMPANHIA CERTIFICADORA NACIONAL v5, ou=Renovacao Electronica, ou=Certificado Digital, ou=Certificado PF A1, cn=MARVIO MARCONI DE SIQUEIRA NUNES:72674350334  
Dados: 2025.10.28 09:47:51 -03'00'

CONPLAN CONTABILIDADE LTDA  
CONTADOR CRC-PI 145/O  
726.743.503-34

(Continua na página seguinte)



**LOA 2026**

**SEBASTIÃO BARROS - PI**



**PREF. MUN. DE SEBASTIAO BARROS**

AV. PRIMEIRO DE JANEIRO, S/N - CNPJ:016128050001-59

Orçamento Programa - Exercício de 2026

RECEITA CORRENTE LIQUIDA - LC 101, ART. 2, Inciso IV

Quadro 20

Página 1

Lei: , Data:

Código	Especificação	Previsão
<b>RECEITA ORÇAMENTÁRIA</b>		
1100.00.0.0.00	IMPOSTOS, TAXAS E CONTRIBUIÇÕES DE MELHORIA	2.049.437,07
1200.00.0.0.00	CONTRIBUIÇÕES	1.269.799,30
1300.00.0.0.00	RECEITA PATRIMONIAL	192.248,57
1700.00.0.0.00	TRANSFERÊNCIAS CORRENTES	39.030.693,30
1900.00.0.0.00	OUTRAS RECEITAS CORRENTES	1.233.281,98
	<b>SUBTOTAL</b>	<b>43.775.460,22</b>
<b>DEDUÇÃO</b>		
1215.01.0.0.00	CONTRIBUIÇÃO DO SERVIDOR CIVIL	-1.176.886,00
1215.03.0.0.00	CONTRIBUIÇÃO DO SERVIDOR CIVIL - PARCELAMENTOS	-60.000,00
1321.04.0.0.00	GANHOS COM APLICAÇÕES FINANCEIRAS DO RPPS	-103.000,00
1710.00.0.0.00	TRANSFERÊNCIAS RELATIVAS À AGENTES COMUNITÁRIOS (FONTE STN 604)	-453.139,92
1999.03.0.0.00	COMPENSAÇÕES FINANCEIRAS ENTRE OS REGIMES DE PREVIDÊNCIA	-10.000,00
9500.00.0.0.00	(R) DEDUÇÕES DO FUNDEB	-3.483.153,63
	<b>SUBTOTAL</b>	<b>-5.286.179,55</b>
	<b>TOTAL</b>	<b>38.489.280,67</b>

**Percentual de Gastos com Pessoal**

**Legislativo**

Despesa com Pessoal 1.153.500,00

**Deduções**

Categoria	Tipo	Valor	Descrição da Dedução
3.1.90.91.00	NV	5.000,00	SENTENÇAS JUDICIAIS
<b>Total Deduções</b>		<b>5.000,00</b>	
<b>Despesa Líquida:</b>		<b>1.148.500,00</b>	
<b>Percentual Aplicado:</b>		<b>2,98 %</b>	

**Executivo**

Despesa com Pessoal 20.213.199,67

**Deduções**

Categoria	Tipo	Valor	Descrição da Dedução
3.1.90.01.00	NV	1.950.000,00	APOSENTADORIAS, RESERVA REMUNERADA E REFORMAS
3.1.90.03.00	NV	45.000,00	PENSÕES
3.1.90.04.00	NV	708,63	CONTRATAÇÃO POR TEMPO DETERMINADO - ART. 198 § 7 DA CF
3.1.90.04.00	NV	24.040,80	CONTRATAÇÃO POR TEMPO DETERMINADO
3.1.90.11.00	NV	311.064,42	VENCIMENTOS E VANTAGENS FIXAS - PESSOAL CIVIL - ART. 198 § 7 DA CF
3.1.90.11.00	NV	45.792,00	VENCIMENTOS E VANTAGENS FIXAS - PESSOAL CIVIL
3.1.90.13.00	NV	10.600,00	OBRIGAÇÕES PATRONAIS - ART. 198 § 7 DA CF
3.1.90.86.00	NV	20.000,00	COMPENSAÇÕES A REGIMES DE PREVIDÊNCIA
3.1.90.91.00	NV	287.630,48	SENTENÇAS JUDICIAIS

\* Nas despesas (deduções) que se enquadram na parcela dedutível do piso salarial do Enfermeiro, Téc. de Enfermagem, Aux. de Enfermagem e Parteira, o valor apresentado corresponde a 72% do valor orçado. EMENDA CONSTITUCIONAL Nº 127, DE 22 DE DEZEMBRO DE 2022.

(Continua na página seguinte)

**LOA 2026****SEBASTIÃO BARROS - PI****PREF. MUN. DE SEBASTIAO BARROS**

AV. PRIMEIRO DE JANEIRO, S/N - CNPJ:016128050001-59

Orçamento Programa - Exercício de 2026

RECEITA CORRENTE LIQUIDA - LC 101, ART. 2, Inciso IV

Quadro 20

Página 2

Lei: , Data:

Código	Especificação		Previsão
3.1.90.91.01	NV	111.300,00	PRECATORIOS - ATIVO CIVIL
3.1.90.92.00	NV	73.335,00	DESPESAS DE EXERCÍCIOS ANTERIORES
Total Deduções		2.879.471,33	
Despesa Líquida:		17.333.728,34	
Percentual Aplicado:		45,04 %	

PABLO CUSTODIO  
MENDES DE  
CARVALHO:00406221  
340

Assinado de forma digital por PABLO  
CUSTODIO MENDES DE  
CARVALHO:00406221340  
DN: c=BR, o=ICP-Brasil, ou=AC Soluti Múltipla  
v5, ou=37767890001771, ou=Presencial,  
ou=Certificado PF A1, cn=PABLO CUSTODIO  
MENDES DE CARVALHO:00406221340  
Dados: 2025.10.28 09:47:32 -03'00'

PABLO CUSTODIO MENDES DE CARVALHO  
PREFEITO MUNICIPAL  
004.062.213-40

MARVIO MARCONI  
DE SIQUEIRA  
NUNES:726743503  
34

Assinado de forma digital por MARVIO  
MARCONI DE SIQUEIRA NUNES:72674350334  
DN: c=BR, o=ICP-Brasil, ou=AC CCN  
COMPANHIA CERTIFICADORA NACIONAL v5,  
ou=Renovacao Eletronica, ou=Certificado  
Digital, ou=Certificado PF A1, cn=MARVIO  
MARCONI DE SIQUEIRA NUNES:72674350334  
Dados: 2025.10.28 09:47:51 -03'00'

CONPLAN CONTABILIDADE LTDA  
CONTADOR CRC-PI 145/O  
726.743.503-34

\* Nas despesas (deduções) que se enquadram na parcela dedutível do piso salarial do Enfermeiro, Téc. de Enfermagem, Aux. de Enfermagem e Parteira, o valor apresentado corresponde a 72% do valor orçado. EMENDA CONSTITUCIONAL Nº 127, DE 22 DE DEZEMBRO DE 2022.

(Continua na página seguinte)

**LOA 2026**

**SEBASTIÃO BARROS - PI**



**PREF. MUN. DE SEBASTIAO BARROS**  
AV. PRIMEIRO DE JANEIRO, S/N  
016128050001-59 Exercício: 2026

**RECEITA PREVISTA**

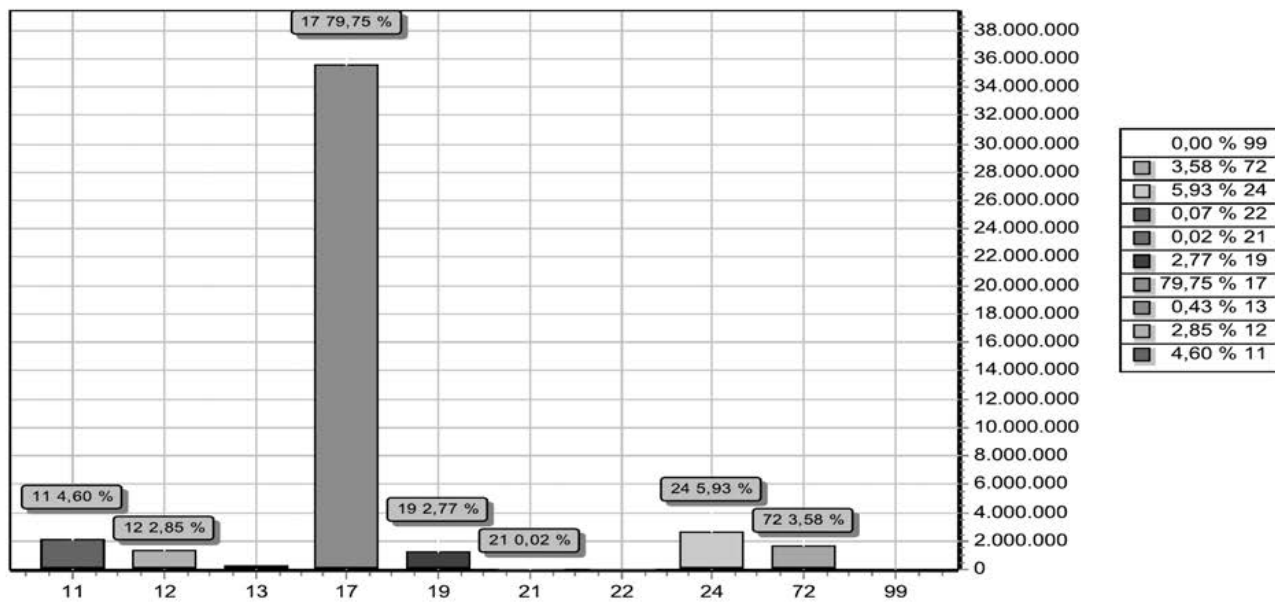

CODIGO	PREVISTO	
11	IMPOSTOS, TAXAS E CONTRIBUIÇÕES DE MELHORIA	2.049.437,07
12	CONTRIBUIÇÕES	1.269.799,30
13	RECEITA PATRIMONIAL	192.248,57
17	TRANSFERENCIAS CORRENTES	35.547.539,67
19	OUTRAS RECEITAS CORRENTES	1.233.281,98
21	OPERAÇÕES DE CRÉDITO	10.600,00
22	ALIENAÇÃO DE BENS	29.762,89
24	TRANSFERÊNCIAS DE CAPITAL	2.645.052,84
72	CONTRIBUIÇÕES (INTRA)	1.593.814,00
99	RECURSOS ARRECADADOS EM EXERCÍCIOS ANTERIORES	
TOTAL		44.571.536,32

PABLO CUSTODIO  
MENDES DE  
CARVALHO:00406221  
340

Assinado de forma digital por PABLO CUSTODIO MENDES DE CARVALHO:00406221340  
DN: c=BR, ou=ICP-Brasil, ou=AC SOLUTI Multipla v5, ou=3776789000171, ou=Presencial, ou=Certificado Pf. A1, cn=PABLO CUSTODIO MENDES DE CARVALHO:00406221340  
Dados: 2025.10.28 09:47:32 -03'00'

PABLO CUSTODIO MENDES DE CARVALHO  
PREFEITO MUNICIPAL  
004.062.213-40

MARVIO MARCONI  
DE SIQUEIRA  
NUNES:726743503  
34

Assinado de forma digital por MARVIO MARCONI DE SIQUEIRA NUNES:72674350334  
DN: c=BR, ou=ICP-Brasil, ou=AC CON COMPANHIA CERTIFICADORA NACIONAL v5, ou=Renovacao Electronica, ou=Certificado Digital, ou=Certificado Pf. A1, cn=MARVIO MARCONI DE SIQUEIRA NUNES:72674350334  
Dados: 2025.10.28 09:47:01 -03'00'

CONPLAN CONTABILIDADE LTDA  
CONTADOR CRC-PI 145/O  
726.743.503-34

(Continua na página seguinte)

**LOA 2026****SEBASTIÃO BARROS - PI****PREF. MUN. DE SEBASTIAO BARROS**

AV. PRIMEIRO DE JANEIRO, S/N - CNPJ:016128050001-59

Orçamento Programa - Exercício de 2026

**RECEITA/DESPESA POR FONTE DE RECURSO**

Quadro 19

Página 1

LeiData

Fonte	FRG.FRC.	Descrição	PREVISÃO	
			RECEITA	DESPESA
500	Recursos não Vinculados de Impostos		20.051.175,35	20.051.175,35
	00	Recursos Ordinarios	20.051.175,35	20.051.175,35
540	Transferências do FUNDEB - Impostos e Transferências de Impostos		7.465.821,78	7.465.821,78
	01	Recursos Vinculados a Educação	7.465.821,78	7.465.821,78
541	Transferências do FUNDEB - Complementação da União - VAAF		1.833.800,00	1.833.800,00
	01	Recursos Vinculados a Educação	1.833.800,00	1.833.800,00
542	Transferências do FUNDEB - Complementação da União - VAAT		2.787.540,00	2.787.540,00
	01	Recursos Vinculados a Educação	2.787.540,00	2.787.540,00
543	Transferências do FUNDEB - Complementação da União - VAAR		601.550,00	601.550,00
	01	Recursos Vinculados a Educação	601.550,00	601.550,00
544	Recursos de Precatórios do FUNDEF		154.801,17	154.801,17
	00	Recursos Ordinarios	154.801,17	154.801,17
545	Recursos de Precatórios do FUNDEB (2007- 2020).		10.600,00	10.600,00
	05	Outras Destinações de Recursos	10.600,00	10.600,00
550	Transferência do Salário-Educação		225.255,89	225.255,89
	01	Recursos Vinculados a Educação	225.255,89	225.255,89
551	Transferências de Recursos do FNDE referentes ao Programa Dinheiro Direto na Escola (PDDE)		3.637,90	3.637,90
	01	Recursos Vinculados a Educação	3.637,90	3.637,90
552	Transferências de Recursos do FNDE referentes ao Programa Nacional de Alimentação Escolar (PNAE)		192.390,00	192.390,00
	01	Recursos Vinculados a Educação	192.390,00	192.390,00
553	Transferências de Recursos do FNDE Referentes ao Programa Nacional de Apoio ao Transporte Esc		130.882,56	130.882,56
	01	Recursos Vinculados a Educação	130.882,56	130.882,56
569	Outras Transferências de Recursos do FNDE		12.833,71	12.833,71
	01	Recursos Vinculados a Educação	12.833,71	12.833,71
570	Transferências do Governo Federal referentes a Convênios e Instrumentos Congêneres vinculados à		222.599,97	222.599,97
	05	Outras Destinações de Recursos	222.599,97	222.599,97
571	Transferências do Estado referentes a Convênios e Instrumentos Congêneres vinculados à Educaçã		111.300,00	111.300,00
	05	Outras Destinações de Recursos	111.300,00	111.300,00
576	Transferências de Recursos do SUS provenientes do Governo Federal - Bloco de Est		143.100,00	143.100,00
	05	Outras Destinações de Recursos	143.100,00	143.100,00
599	Outros Recursos Vinculados à Educação		23.320,00	23.320,00
	05	Outras Destinações de Recursos	23.320,00	23.320,00
600	Transferências Fundo a Fundo de Recursos do SUS provenientes do Governo Federal - Bloco de Mai		3.019.206,83	3.019.206,83
	02	Recursos Vinculados a Saúde	3.019.206,83	3.019.206,83
601	Transferências Fundo a Fundo de Recursos do SUS provenientes do Governo Federal - Bloco de Est		648.057,50	648.057,50
	02	Recursos Vinculados a Saúde	648.057,50	648.057,50
603	Transferências Fundo a Fundo de Recursos do SUS provenientes do Governo Federal - Bloco de Est		55.650,00	55.650,00
	02	Recursos Vinculados a Saúde	55.650,00	55.650,00
604	Transferências provenientes do Governo Federal destinadas ao vencimento dos agentes comunitários		453.139,92	453.139,92
	02	Recursos Vinculados a Saúde	453.139,92	453.139,92
605	Assistência financeira da União destinada à complementação ao pagamento dos pisos salariais para		123.490,00	123.490,00
	02	Recursos Vinculados a Saúde	123.490,00	123.490,00
621	Transferências Fundo a Fundo de Recursos do SUS provenientes do Governo Estadual		274.354,52	274.354,52
	02	Recursos Vinculados a Saúde	274.354,52	274.354,52
631	Transferências do Governo Federal referentes a Convênios e Instrumentos Congêneres vinculados à		177.650,17	177.650,17
	02	Recursos Vinculados a Saúde	177.650,17	177.650,17
660	Transferência de Recursos do Fundo Nacional de Assistência Social - FNAS		548.799,21	548.799,21

(Continua na página seguinte)

**LOA 2026**
**SEBASTIÃO BARROS - PI**

**PREF. MUN. DE SEBASTIAO BARROS**  
 AV. PRIMEIRO DE JANEIRO, S/N - CNPJ:016128050001-59  
 Orçamento Programa - Exercício de 2026  
**RECEITA/DESPESA POR FONTE DE RECURSO**

Quadro 19  
 Página 2  
 LeiData

Fonte	FRG.FRC.	Descrição	PREVISÃO	
			RECEITA	DESPESA
	660	Transferência de Recursos do Fundo Nacional de Assistência Social - FNAS	548.799,21	548.799,21
	04	Recursos Vinculados a Assistência Social	548.799,21	548.799,21
	661	Transferência de Recursos dos Fundos Estaduais de Assistência Social	4.240,00	4.240,00
	05	Outras Destinações de Recursos	4.240,00	4.240,00
	665	Transferências de Convênios e Instrumentos Congêneres vinculados à Assistência Social	21.200,00	21.200,00
	05	Outras Destinações de Recursos	21.200,00	21.200,00
	669	Outros Recursos Vinculados à Assistência Social	29.680,00	29.680,00
	05	Outras Destinações de Recursos	29.680,00	29.680,00
	700	Outras Transferências de Convênios ou Instrumentos Congêneres da União	1.335.599,98	1.335.599,98
	05	Outras Destinações de Recursos	1.335.599,98	1.335.599,98
	701	Outras Transferências de Convênios ou Instrumentos Congêneres dos Estados	442.469,57	442.469,57
	05	Outras Destinações de Recursos	442.469,57	442.469,57
	704	Transferências da União Referentes a Compensações Financeiras pela Exploração de Recursos Natu	172.250,00	172.250,00
	05	Outras Destinações de Recursos	172.250,00	172.250,00
	706	Transferência Especial da União	66.780,00	66.780,00
	05	Outras Destinações de Recursos	66.780,00	66.780,00
	710	Transferência Especial dos Estados	26.500,00	26.500,00
	05	Outras Destinações de Recursos	26.500,00	26.500,00
	715	Transferências Destinadas ao Setor Cultural - LC nº 195/2022 – Art. 5º - Audiovisual	10.600,00	10.600,00
	05	Outras Destinações de Recursos	10.600,00	10.600,00
	716	Transferências Destinadas ao Setor cultural - LC nº 195/2022 – Art. 8º - Demais Setores da Cultura	10.600,00	10.600,00
	05	Outras Destinações de Recursos	10.600,00	10.600,00
	719	Transferências da Política Nacional Aldir Blanc de Fomento à Cultura - Lei nº 14.399/2022	10.600,00	10.600,00
	05	Outras Destinações de Recursos	10.600,00	10.600,00
	720	Transferências da União Referentes às participações na exploração de Petróleo e Gás Natural destini	6.360,00	6.360,00
	05	Outras Destinações de Recursos	6.360,00	6.360,00
	721	Transferências da União Referentes a Cessão Onerosa de Petróleo – Lei nº 13.885/2019	6.360,00	6.360,00
	05	Outras Destinações de Recursos	6.360,00	6.360,00
	750	Recursos da Contribuição de Intervenção no Domínio Econômico - CIDE	24.988,40	24.988,40
	05	Outras Destinações de Recursos	24.988,40	24.988,40
	751	Recursos da Contribuição para o Custeio do Serviço de Iluminação Pública - COSIP	32.913,30	32.913,30
	05	Outras Destinações de Recursos	32.913,30	32.913,30
	754	Recursos de Operações de Crédito	10.600,00	10.600,00
	05	Outras Destinações de Recursos	10.600,00	10.600,00
	755	Recursos de Alienação de Bens/Ativos - Administração Direta	29.762,89	29.762,89
	05	Outras Destinações de Recursos	29.762,89	29.762,89
	800	Recursos Vinculados ao RPPS - Fundo em Capitalização (Plano Previdenciário)	2.740.500,00	2.740.500,00
	03	Recursos Vinculados a Previdência Social - RRPS	2.740.500,00	2.740.500,00
	802	Recursos Vinculados ao RPPS - Taxa de Administração	203.200,00	203.200,00
	03	Recursos Vinculados a Previdência Social - RRPS	203.200,00	203.200,00
	899	Outros Recursos Vinculados	115.375,70	115.375,70
	05	Outras Destinações de Recursos	115.375,70	115.375,70
	<b>TOTAL</b>		<b>44.571.536,32</b>	<b>44.571.536,32</b>

(Continua na página seguinte)

**LOA 2026****SEBASTIÃO BARROS - PI****PREF. MUN. DE SEBASTIAO BARROS**

AV. PRIMEIRO DE JANEIRO, S/N - CNPJ:016128050001-59

Orçamento Programa - Exercício de 2026

**RECEITA/DESPESA POR FONTE DE RECURSO**

Quadro 19

Página 3

LeiData

Fonte			PREVISÃO	
FRG.FRC.	Descrição		RECEITA	DESPESA

## LEGENDA

FRI: Fonte de Recurso Iduso  
FRG: Fonte de Recurso Grupo  
FRC: Fonte de Recurso Código  
DET: Fonte de Recurso Detalhamento  
STN: Fonte de Recurso STN  
VG: Vínculo Grupo  
VC: Vínculo Código

(Continua na página seguinte)

**LOA 2026**

**SEBASTIÃO BARROS - PI**



**PREF. MUN. DE SEBASTIAO BARROS**  
AV. PRIMEIRO DE JANEIRO, S/N - CNPJ:016128050001-59

Anexo 02  
Página 1

Orçamento Programa - Exercício de 2026

**RECEITAS SEGUNDO AS CATEGORIAS ECONOMICAS**

Lei: , Data:

Código	Especificação	F.R.-C.A.	Desdobramento	SubCategoria Fonte	Categoria Econômica
1000.00.0.0	RECEITAS CORRENTES.				43.775.460,22
1100.00.0.0	IMPOSTOS, TAXAS E CONTRIBUIÇÕES DE MELHORIA			2.049.437,07	
1110.00.0.0	IMPOSTOS			2.048.693,00	
1112.00.0.0	IMPOSTOS SOBRE O PATRIMÔNIO		44.520,00		
1112.50.0.0	IMPOSTO SOBRE A PROPRIEDADE PREDIAL E TERRITORIAL URBANA		27.825,00		
1112.50.0.1	IPTU - PRINCIPAL	1.500.00.999.000	27.825,00		
1112.53.0.0	ITBI-"INTER VIVOS"		16.695,00		
1112.53.0.1	ITBI-"INTER VIVOS"-PRINCIPAL	1.500.00.999.000	16.695,00		
1113.00.0.0	IMPOSTOS SOBRE A RENDA E PROVENTOS DE QUALQUER NATUREZA		1.045.880,00		
1113.03.0.0	IMPOSTO SOBRE A RENDA - RETIDO NA FONTE		1.045.880,00		
1113.03.1.0	IMPOSTO SOBRE A RENDA - RETIDO NA FONTE - TRABALHO		845.880,00		
1113.03.1.1	IRRF-TRABALHO-PRINCIPAL	1.500.00.999.000	845.880,00		
1113.03.4.0	IRRF- OUTROS RENDIMENTOS		200.000,00		
1113.03.4.1	IRRF- OUTROS RENDIMENTOS-PRINCIPAL	1.500.00.999.000	200.000,00		
1114.00.0.0	IMPOSTO PRODUÇÃO CIRCULAÇÃO MERCADORIAS SERVIÇOS		958.293,00		
1114.51.0.0	IMPOSTOS SOBRE SERVIÇOS		958.293,00		
1114.51.1.0	IMPOSTO SOBRE SERVIÇOS DE QUALQUER NATUREZA - ISSQN		958.293,00		
1114.51.1.1	ISSQN - PRINCIPAL	1.500.00.999.000	958.293,00		
1120.00.0.0	TAXAS			744,07	
1122.00.0.0	TAXAS PELA PRESTAÇÃO DE SERVIÇOS		744,07		
1122.01.0.0	TAXAS PELA PRESTAÇÃO DE SERVIÇOS EM GERAL		744,07		
1122.01.0.1	TAXAS PELA PRESTAÇÃO DE SERVIÇOS EM GERAL - PRINCIPAL	1.500.00.999.000	744,07		
1200.00.0.0	CONTRIBUIÇÕES			1.269.799,30	
1210.00.0.0	CONTRIBUIÇÕES SOCIAIS			1.236.886,00	
1215.00.0.0	CONTRIBUIÇÕES PARA RPPS		1.236.886,00		
1215.01.0.0	CONTRIBUIÇÃO DO SERVIDOR CIVIL		1.176.886,00		
1215.01.1.0	CONTRIB.SERVIDOR CIVIL ATIVO		1.175.886,00		
1215.01.1.1	CONTRIB.SERVIDOR CIVIL ATIVO-PRINCIPAL	1.800.03.999.000	4.886,00		
1215.01.1.1	CONTRIB.SERVIDOR CIVIL ATIVO-PRINCIPAL	1.800.03.999.000	1.170.000,00		
1215.01.1.2	CONTRIB.SERVIDOR CIVIL ATIVO-MULTAS JUROS	1.800.03.999.000	1.000,00		
1215.01.2.0	CONTRIBUIÇÃO DO SERVIDOR CIVIL INATIVO		1.000,00		
1215.01.2.1	CONTRIB.SERVIDOR CIVIL INATIVO-PRINCIPAL	1.800.03.999.000	1.000,00		
1215.03.0.0	CONTRIBUIÇÃO DO SERVIDOR CIVIL - PARCELAMENTOS		60.000,00		
1215.03.0.1	CONTRIB.SERV.CIVIL-PARCELAMENTOS-PRINCIPAL	1.800.03.999.000	50.000,00		
1215.03.0.2	CONTRIB.SERV.CIVIL-PARCELAMENTOS-MULTAS JUROS	1.800.03.999.000	10.000,00		
1240.00.0.0	CONTRIBUIÇÃO PARA O CUSTEIO DO SERVIÇO DE ILUMINAÇÃO PÚBLICA			32.913,30	
1241.00.0.0	CONTRIBUIÇÃO PARA O CUSTEIO DO SERVIÇO DE ILUMINAÇÃO PÚBLICA		32.913,30		
1241.50.0.0	CONTRIBUIÇÃO PARA O CUSTEIO DO SERVIÇO DE ILUMINAÇÃO PÚBLICA		32.913,30		
1241.50.0.1	CONTRIB.SERV.ILUMINAÇÃO PÚBLICA-PRINCIPAL	1.751.05.999.000	32.913,30		
1300.00.0.0	RECEITA PATRIMONIAL			192.248,57	
1320.00.0.0	VALORES MOBILIÁRIOS			192.248,57	
1321.00.0.0	JUROS E CORREÇÕES MONETÁRIAS		192.248,57		
1321.01.0.0	REMUNERAÇÃO DE DEPÓSITOS BANCÁRIOS		89.248,57		
1321.01.1.0	REMUNERAÇÃO DE DEPÓSITOS BANCÁRIOS - GERAL		89.248,57		
1321.01.1.1	REMUNERAÇÃO DE DEPÓSITOS BANCÁRIOS - GERAL - PRINCIPAL	1.500.00.999.000	55.650,00		
1321.01.1.1	REMUNERAÇÃO DE DEPÓSITOS BANCÁRIOS - GERAL - PRINCIPAL	1.540.01.230.000	8.904,00		
1321.01.1.1	REMUNERAÇÃO DE DEPÓSITOS BANCÁRIOS - GERAL - PRINCIPAL	1.552.01.999.000			
1321.01.1.1	REMUNERAÇÃO DE DEPÓSITOS BANCÁRIOS - GERAL - PRINCIPAL	1.553.01.999.000			
1321.01.1.1	REMUNERAÇÃO DE DEPÓSITOS BANCÁRIOS - GERAL - PRINCIPAL	1.569.01.999.000	12.833,71		
1321.01.1.1	REMUNERAÇÃO DE DEPÓSITOS BANCÁRIOS - GERAL - PRINCIPAL	1.600.02.999.000	8.970,50		
1321.01.1.1	REMUNERAÇÃO DE DEPÓSITOS BANCÁRIOS - GERAL - PRINCIPAL	1.605.02.999.000			
1321.01.1.1	REMUNERAÇÃO DE DEPÓSITOS BANCÁRIOS - GERAL - PRINCIPAL	1.660.04.999.000	2.890,36		
1321.01.2.0	REMUNERAÇÃO DE DEPÓSITOS BANCÁRIOS - SALÁRIO-EDUCAÇÃO				
1321.01.2.1	REMUNERAÇÃO DE DEPÓSITOS BANCÁRIOS - SALÁRIO-EDUCAÇÃO - PRIN	1.550.01.999.000			

(Continua na página seguinte)

# LOA 2026

# SEBASTIÃO BARROS - PI



**PREF. MUN. DE SEBASTIAO BARROS**  
 AV. PRIMEIRO DE JANEIRO, S/N - CNPJ:016128050001-59

Anexo 02  
 Página 2

Orçamento Programa - Exercício de 2026

## RECEITAS SEGUNDO AS CATEGORIAS ECONOMICAS

Lei: , Data:

Código	Especificação	F.R.-C.A.	Desdobramento	SubCategoria Fonte	Categoria Econômica
1321.04.0.0	REMUNERAÇÃO RECURSOS RPPS		103.000,00		
1321.04.0.1	REMUNERAÇÃO RECURSOS RPPS-PRINCIPAL	1.800.03.999.000	100.000,00		
1321.04.0.1	REMUNERAÇÃO RECURSOS RPPS-PRINCIPAL	1.802.03.999.000	3.000,00		
1700.00.0.0	TRANSFERÊNCIAS CORRENTES			39.030.693,30	
1710.00.0.0	TRANSFERÊNCIAS DA UNIÃO E DE SUAS ENTIDADES			29.227.221,05	
1711.00.0.0	TRANSFERÊNCIAS DECORRENTES PARTICIPAÇÃO RECEITA UNIÃO		18.278.030,93		
1711.51.0.0	COTA-PARTE DO FUNDO DE PARTICIPAÇÃO DOS MUNICÍPIOS - FPM		18.106.307,13		
1711.51.1.0	COTA-PARTE FPM-COTA MENSAL		15.710.307,13		
1711.51.1.1	COTA-PARTE DO FPM- COTA MENSAL - PRINCIPAL	1.500.00.999.000	15.710.307,13		
1711.51.2.0	COTA-PARTE FPM-COTA EXTRAORDINÁRIA		2.396.000,00		
1711.51.2.1	COTA-PARTE DO FPM- COTAS EXTRAORDINARIAS - PRINCIPAL	1.500.00.999.000	2.396.000,00		
1711.52.0.0	COTA-PARTE DO IMPOSTO SOBRE A PROPRIEDADE TERRITORIAL RURAL		5.565,50		
1711.52.0.1	COTA-PARTE DO IMP. PROPRIED.TERRIT.RURAL - PRINCIPAL	1.500.00.999.000	5.565,50		
1711.54.0.0	COTA-PARTE DA CONTRIBUIÇÃO INTERVENÇÃO DOMÍNIO ECONÔMICO		24.988,40		
1711.54.0.1	COTA-PARTE CONTRIB.INTERV.DOMÍNIO ECONÔMICO - PRINCIPAL	1.750.05.999.000	24.988,40		
1711.98.0.0	TRANSFERÊNCIAS PARTICIPAÇÃO EM OUTRAS RECEITA IMP.UNIÃO		141.169,90		
1711.98.0.1	TRANSF.PARTIC.EM OUT.RECEITA IMP. UNIÃO-PRINCIPAL	1.500.00.999.000	25.794,20		
1711.98.0.1	TRANSF.PARTIC.EM OUT.RECEITA IMP. UNIÃO-PRINCIPAL	1.899.05.999.000	115.375,70		
1712.00.0.0	TRANSF.COMPENS.FINANC.EXPL.RECURSOS NATURAIS		418.170,00		
1712.52.0.0	COTA-PARTE COMPENSAÇÃO FINANCEIRA PRODUÇÃO PETRÓLEO		245.920,00		
1712.52.1.0	COTA-PARTE COMP.FINANC.PROD.PETR.-LEI Nº 7.990/89		6.360,00		
1712.52.1.1	COTA-PARTE COMP.FIN.PROD.PETR.-LEI Nº 7.990/89-PRINCIPAL	1.721.05.999.000	6.360,00		
1712.52.4.0	COTA-PARTE DO FUNDO ESPECIAL DO PETRÓLEO - FEP		239.560,00		
1712.52.4.1	COTA - PARTE FEP- PRINCIPAL	1.500.00.999.000	233.200,00		
1712.52.4.1	COTA - PARTE FEP- PRINCIPAL	1.720.05.999.000	6.360,00		
1712.99.0.0	OUTRAS TRANSF.COMP.FINANC.EXPLORAÇÃO DE RECURSOS NATURAIS		172.250,00		
1712.99.0.1	OUTR.TRANS.COMP.FINAN.EXPL.RECUR.NAT.-PRINCIPAL	1.704.05.999.000	172.250,00		
1713.00.0.0	TRANSFERÊNCIAS RECURSOS SISTEMA ÚNICO SAÚDE - SUS		3.956.673,75		
1713.50.0.0	TRANSF.SUS-FUNDO A FUNDO - BLOCO DE MANUTENÇÃO		3.153.409,39		
1713.50.1.0	TRANSF.SUS-FUNDO A FUNDO - BLOCO DE MANUTENÇÃO		2.437.745,36		
1713.50.1.1	TRANS.SUS-BLOCO MANUT.ATEN.PRIMÁRIA-PRINCIPAL	1.600.02.999.000	1.984.605,44		
1713.50.1.1	TRANS.SUS-BLOCO MANUT.ATEN.PRIMÁRIA-PRINCIPAL	1.604.02.999.000	453.139,92		
1713.50.2.0	TRANSF.SUS- BLOCO MANUTENÇÃO-ATENÇÃO ESPECIALIZADA		65.298,45		
1713.50.2.1	TRANS.SUS-BLOCO MANUT.ATEN.ESPEC.-PRINCIPAL	1.600.02.999.000	65.298,45		
1713.50.3.0	TRANSF.SUS- BLOCO MANUTENÇÃO-VIGILÂNCIA EM SAÚDE		177.757,65		
1713.50.3.1	TRANS.SUS-BLOCO MANUT-VIGILÂNCIA SAÚDE-PRINCIPAL	1.600.02.999.000	177.757,65		
1713.50.4.0	TRANSF.SUS- BLOCO MANUTENÇÃO-ASSISTÊNCIA FARMACÉUTICA		198.756,55		
1713.50.4.1	FRANS.SUS- BLOCO MANUT.-ASSIST.FARMAC.-PRINCIPAL	1.600.02.999.000	198.756,55		
1713.50.9.0	TRANSF.SUS- BLOCO MANUTENÇÃO- OUTROS PROGRAMAS		273.851,38		
1713.50.9.1	TRANS.SUS-BLOCO MANUT.-OUTROS Progr.-PRINCIPAL	1.600.02.999.000	150.361,38		
1713.50.9.1	TRANS.SUS-BLOCO MANUT.-OUTROS Progr.-PRINCIPAL	1.605.02.999.000	123.490,00		
1713.51.0.0	TRANSF.SUS-FUNDO A FUNDO - BLOCO DE ESTRUTURAÇÃO		703.707,50		
1713.51.1.0	TRANSF.SUS-FUNDO FUNDO-BLOCO ESTRUTURAÇÃO-ATENÇÃO PRIMÁRIA		703.707,50		
1713.51.1.1	TRANS.SUS-BLOCO ESTRUT.-ATEN.PRIMÁRIA-PRINCIPAL	1.601.02.999.000	648.057,50		
1713.51.1.1	TRANS.SUS-BLOCO ESTRUT.-ATEN.PRIMÁRIA-PRINCIPAL	1.603.02.999.000	55.650,00		
1713.99.0.0	OUTRAS TRANSFERÊNCIAS RECURSOS SISTEMA ÚNICO SAÚDE-SUS		99.556,86		
1713.99.0.1	OUTRAS TRANSF. RECURSO-SUS- PRINCIPAL	1.600.02.999.000	99.556,86		
1714.00.0.0	TRANSF.RECURSOS FUNDO NAC.DESENVOLVIMENTO EDUCAÇÃO-FNDE		552.166,35		
1714.50.0.0	TRANSFERÊNCIAS DO SALÁRIO-EDUCAÇÃO		225.255,89		

(Continua na página seguinte)

**LOA 2026**
**SEBASTIÃO BARROS - PI**

**PREF. MUN. DE SEBASTIAO BARROS**  
 AV. PRIMEIRO DE JANEIRO, S/N - CNPJ:016128050001-59

 Anexo 02  
 Página 3

Orçamento Programa - Exercício de 2026

**RECEITAS SEGUNDO AS CATEGORIAS ECONOMICAS**

Lei: , Data:

Código	Especificação	F.R.-C.A.	Desdobramento	SubCategoria Fonte	Categoria Econômica
1714.50.0.1	TRANSF.SALÁRIO-EDUCAÇÃO- PRINCIPAL	1.550.01.999.000	225.255,89		
1714.51.0.0	TRANSFERÊNCIAS FNDE- PROGR.DINH.DIRETO NA ESCOLA - PDDE		3.637,90		
1714.51.0.1	TRANSF.FNDE-PROGR.DINH.DIRETO ESCOLA-PDDE-PRINCIPAL	1.551.01.999.000	3.637,90		
1714.52.0.0	TRANSF.PROGRAMA NACIONAL ALIMENTAÇÃO ESCOLA- PNAE		192.390,00		
1714.52.0.1	TRANSF.PROGR.NAC. ALIMEN.ESCOLA-PNAE-PRINCIPAL	1.552.01.999.000	192.390,00		
1714.53.0.0	TRANSF.PROG.NACIONAL APOIOTRANSPORTE DO ESCOLAR - PNATE		130.882,56		
1714.53.0.1	TRANSF.PROG.NAC.TRANSP.ESCOLAR-PNATE-PRINCIPAL	1.553.01.999.000	130.882,56		
1715.00.0.0	TRANSFERÊNCIAS COMPLEMENTAÇÃO DA UNIÃO -FUNDEB		5.222.890,00		
1715.50.0.0	TRANSFERÊNCIAS COMPLEMENTAÇÃO UNIÃO FUNDEB-VAAT		2.787.540,00		
1715.50.0.1	TRANSF.COMP.UNIÃO FUNDEB-VAAT-PRINCIPAL	1.542.01.230.000	2.787.540,00		
1715.51.0.0	TRANSFERÊNCIAS COMPLEMENTAÇÃO UNIÃO FUNDEB-VAAF		1.833.800,00		
1715.51.0.1	TRANSF.COMP.UNIÃO FUNDEB-VAAF-PRINCIPAL	1.541.01.230.000	1.833.800,00		
1715.52.0.0	TRANSFERÊNCIAS COMPLEMENTAÇÃO UNIÃO FUNDEB-VAAR		601.550,00		
1715.52.0.1	TRANSF.COMP.UNIÃO FUNDEB-VAAR-PRINCIPAL	1.543.01.999.000	601.550,00		
1716.00.0.0	TRANSF.RECURSOS FUNDO NACIONAL ASSISTÊNCIA SOCIAL-FNAS		545.908,85		
1716.50.0.0	TRANSF.RECURSOS FUNDO NACIONAL ASSISTÊNCIA SOCIAL-FNAS		545.908,85		
1716.50.0.1	TRANSF.RECUR.FNAS-PRINCIPAL	1.660.04.999.000	545.908,85		
1719.00.0.0	OUTRAS TRANSFERÊNCIAS RECURSOS UNIÃO E DE SUAS ENTIDADES		253.381,17		
1719.56.0.0	TRANSF.DECISÃO JUDICIAL (PRECATÓRIOS)-FUNDEF		154.801,17		
1719.56.0.1	TRANSF.DECISÃO JUDICIAL (PRECAT.)-FUNDEF-PRINCIPAL	1.544.00.999.000	154.801,17		
1719.57.0.0	TRANSFERÊNCIA ESPECIAL DA UNIÃO		66.780,00		
1719.57.0.1	TRANSF.ESPECIAL DA UNIÃO-PRINCIPAL	1.706.05.999.000	66.780,00		
1719.60.0.0	TRANSFERÊNCIAS ALDIR BLANC LEI Nº 14.399/2022		10.600,00		
1719.60.0.1	TRANSF.ALDIR BLANC LEI Nº 14.399/2022-PRINCIPAL	1.719.05.999.000	10.600,00		
1719.99.0.0	OUTRAS TRANSF.RECURSOS UNIÃO ENTIDADES		21.200,00		
1719.99.0.1	OUTRAS TRANSF.RECUR.UNIÃO ENTID.-PRINCIPAL	1.715.05.999.000	10.600,00		
1719.99.0.1	OUTRAS TRANSF.RECUR.UNIÃO ENTID.-PRINCIPAL	1.716.05.999.000	10.600,00		
1720.00.0.0	TRANSFERÊNCIAS ESTADOS DISTRITO FEDERAL E DE SUAS ENTIDADES			2.200.756,87	
1721.00.0.0	PARTICIPAÇÃO NA RECEITA DOS ESTADOS E DISTRITO FEDERAL		1.974.250,02		
1721.50.0.0	COTA-PARTE DO ICMS		1.696.000,00		
1721.50.0.1	COTA-PARTE DO ICMS - PRINCIPAL	1.500.00.999.000	1.696.000,00		
1721.51.0.0	COTA-PARTE DO IPVA		3.339,00		
1721.51.0.1	COTA-PARTE DO IPVA - PRINCIPAL	1.500.00.999.000	3.339,00		
1721.52.0.0	COTA-PARTE DO IPI - MUNICÍPIOS		556,50		
1721.52.0.1	COTA-PARTE DO IPI - MUNICÍPIOS - PRINCIPAL	1.500.00.999.000	556,50		
1721.98.0.0	TRANSF.PARTIC.OUTRAS REC.IMPOSTOS ESTADOS DISTRITO FEDERAL		274.354,52		
1721.98.0.1	TRANSF.PARTIC.OUTRAS REC.IMP.EST.DFL-PRINCIPAL	1.621.02.999.000	274.354,52		
1724.00.0.0	TRANSF.CONVÊNIO ESTADOS E DF ENTIDADES		171.386,85		
1724.99.0.0	OUTRAS TRANSF.CONV.ESTADOS E DF E ENTIDADES		171.386,85		
1724.99.0.1	OUTRAS TRANSF.CONV.EST.E DF E ENTID.-PRINCIPAL	1.631.02.999.000	171.386,85		
1729.00.0.0	OUTRAS TRANSFERÊNCIAS DOS ESTADOS E DISTRITO FEDERAL		55.120,00		
1729.51.0.0	TRANSFERÊNCIAS DE ESTADOS DESTINADAS À ASSISTÊNCIA SOCIAL		55.120,00		
1729.51.0.1	TRANSF.ESTADOS ASSIST.SOCIAL-PRINCIPAL	1.661.05.999.000	4.240,00		
1729.51.0.1	TRANSF.ESTADOS ASSIST.SOCIAL-PRINCIPAL	1.665.05.999.000	21.200,00		
1729.51.0.1	TRANSF.ESTADOS ASSIST.SOCIAL-PRINCIPAL	1.669.05.999.000	29.680,00		
1750.00.0.0	TRANSFERÊNCIAS DE OUTRAS INSTITUIÇÕES PÚBLICAS			7.456.917,78	
1751.00.0.0	TRANSF.RECURSOS FUNDO MANUTENÇÃO DESENVOL.EDUCAÇÃO-FUNDEB		7.456.917,78		
1751.50.0.0	TRANSF.RECURSOS FUNDO MANUTENÇÃO DESENVOL.EDUCAÇÃO-FUNDEB		7.456.917,78		
1751.50.0.1	TRANSF.RECURSOS FUNDEB-PRINCIPAL	1.540.01.230.000	7.456.917,78		
1790.00.0.0	DEMAIS TRANSFERÊNCIAS CORRENTES			145.797,60	
1799.00.0.0	OUTRAS TRANSFERÊNCIAS CORRENTES		145.797,60		
1799.99.0.0	OUTRAS TRANSFERÊNCIAS CORRENTES		145.797,60		
1799.99.0.1	OUTRAS TRANSF.CORRENTES-PRINCIPAL	1.500.00.999.000	145.797,60		
1799.99.0.1	OUTRAS RECEITAS CORRENTES				

(Continua na página seguinte)

**LOA 2026****SEBASTIÃO BARROS - PI****PREF. MUN. DE SEBASTIAO BARROS**

AV. PRIMEIRO DE JANEIRO, S/N - CNPJ:016128050001-59

Orçamento Programa - Exercício de 2026

**RECEITAS SEGUNDO AS CATEGORIAS ECONOMICAS**

Anexo 02

Página 4

Lei: , Data:

Código	Especificação	F.R.-C.A.	Desdobramento	SubCategoria Fonte	Categoria Econômica
1900.00.0.0				1.233.281,98	
1920.00.0.0	INDENIZAÇÕES, RESTITUIÇÕES E RESSARCIMENTOS			80.810,33	
1921.00.0.0	INDENIZAÇÕES		10.600,00		
1921.99.0.0	OUTRAS INDENIZAÇÕES		10.600,00		
1921.99.0.1	OUTRAS INDENIZAÇÕES - PRINCIPAL	1.545.05.999.000	10.600,00		
1922.00.0.0	RESTITUIÇÕES		70.210,33		
1922.01.0.0	RESTITUIÇÃO DE CONVÊNIO		70.210,33		
1922.01.1.0	RESTITUIÇÃO DE CONVÊNIO - PRIMÁRIAS		70.210,33		
1922.01.1.1	RESTIT.CONVÊNIO-PRIMÁRIAS-PRINCIPAL	1.500.00.999.000	70.210,33		
1990.00.0.0	DEMAIS RECEITAS CORRENTES			1.152.471,65	
1999.00.0.0	OUTRAS RECEITAS CORRENTES		1.152.471,65		
1999.03.0.0	COMPENSAÇÕES FINANCEIRAS ENTRE OS REGIMES DE PREVIDÊNCIA		10.000,00		
1999.03.0.1	COMPEN.FINANC.ENTRE REGIMES PREVID.-PRINCIPAL	1.800.03.999.000	10.000,00		
1999.99.0.0	OUTRAS RECEITAS		1.142.471,65		
1999.99.2.0	OUTRAS REC.NÃO ARREC.NÃO PROJETADAS RFB-PRIMÁRIAS		1.142.471,65		
1999.99.2.3	OUTRAS REC.NÃO ARREC.NÃO PROJ.RFB-PRIMÁRIAS-DÍVIDA ATIVA	1.500.00.999.000	1.142.471,65		
2000.00.0.0	RECEITAS DE CAPITAL				2.685.415,73
2100.00.0.0	OPERAÇÕES DE CRÉDITO			10.600,00	
2110.00.0.0	OPERAÇÕES DE CRÉDITO - MERCADO INTERNO			10.600,00	
2119.00.0.0	OUTRAS OPERAÇÕES DE CRÉDITO - MERCADO INTERNO		10.600,00		
2119.99.0.0	OUTRAS OPERAÇÕES DE CRÉDITO - MERCADO INTERNO		10.600,00		
2119.99.0.1	OUTRAS OP.CRÉDITO-MERCADO INTERNO-PRINCIPAL	1.754.05.999.000	10.600,00		
2200.00.0.0	ALIENAÇÃO DE BENS			29.762,89	
2210.00.0.0	ALIENAÇÃO DE BENS MÓVEIS			29.762,89	
2213.00.0.0	ALIENAÇÃO DE BENS MÓVEIS E SEMOVENTES		29.762,89		
2213.01.0.0	ALIENAÇÃO DE BENS MÓVEIS E SEMOVENTES		29.762,89		
2213.01.0.1	ALIEN.BENS MÓVEIS E SEMOVENTES-PRINCIPAL	1.755.05.999.000	29.762,89		
2400.00.0.0	TRANSFERÊNCIAS DE CAPITAL			2.645.052,84	
2410.00.0.0	TRANSFERÊNCIAS DA UNIÃO E DE SUAS ENTIDADES			1.707.563,27	
2412.00.0.0	TRANSF.RECUR.FUNDO NACIONAL DESENVOLVIMENTO EDUCAÇÃO-FNDE		143.100,00		
2412.50.0.0	TRANSF.RECUR. PROGRAMAS EDUCAÇÃO		143.100,00		
2412.50.1.0	TRANSF.PROGR.TRASP.ESC.ED.BÁSICA-CAMINHO ESCOLA		143.100,00		
2412.50.1.1	TRANSF.PROGR.TRASP.ESC.ED.BÁS.-CAMINHO ESCOLA-PRINCIPAL	1.576.05.999.000	143.100,00		
2414.00.0.0	TRANSFERÊNCIAS DE CONVÊNIO DA UNIÃO E DE SUAS ENTIDADES		1.564.463,27		
2414.50.0.0	TRANSF. CONVÊNIO UNIÃO PARA O SUS		6.263,32		
2414.50.0.1	TRANSF. CONV. UNIÃO PARA O SUS-PRINCIPAL	1.631.02.999.000	6.263,32		
2414.51.0.0	TRANSF. CONVÊNIO UNIÃO PROGRAMAS EDUCAÇÃO		222.599,97		
2414.51.0.1	TRANSF. CONV. UNIÃO Progr. EDUCAÇÃO-PRINCIPAL	1.570.05.999.000	222.599,97		
2414.99.0.0	OUTRAS TRANSFERÊNCIAS CONVÊNIO UNIÃO E DE SUAS ENTIDADES		1.335.599,98		
2414.99.0.1	OUTRAS TRANSF.CONV.UNIÃO SUAS ENTID.-PRINCIPAL	1.700.05.999.000	1.335.599,98		
2420.00.0.0	TRANSF.ESTADOS E DO DISTRITO FEDERAL E DE SUAS ENTIDADES			937.489,57	
2421.00.0.0	TRANSF.RECURSOS SISTEMA ÚNICO SAÚDE-SUS-ESTADOS E DF		333.900,00		
2421.50.0.0	TRANSFERÊNCIAS DE RECURSOS DO SISTEMA ÚNICO DE SAÚDE - SUS		333.900,00		
2421.50.0.1	TRANSF.RECURSOS-SUS-PRINCIPAL	1.600.02.999.000	333.900,00		
2422.00.0.0	TRANSF.CONVÊNIO ESTADOS E DF E DE SUAS ENTIDADES		553.769,57		
2422.51.0.0	TRANSFERÊNCIAS DE CONVÊNIO DOS ESTADOS DESTINADAS A PROGRAM		111.300,00		
2422.51.0.1	TRANSF.CONV.ESTADOS	1.571.05.999.000	111.300,00		
2422.99.0.0	PROGR.EDUCAÇÃO-PRINCIPAL		442.469,57		
2422.99.0.1	OUTRAS TRANSF.CONV. ESTADOS E DF E DE SUA ENTIDADES		442.469,57		
2422.99.0.1	OUTRAS TRANSF.CONV.EST/DFSUA ENTID.-PRINCIPAL	1.701.05.999.000	442.469,57		
2429.00.0.0	OUTRAS TRANSFERÊNCIAS DE RECURSOS DOS ESTADOS		49.820,00		
2429.51.0.0	TRANSFERÊNCIAS RECURSOS PROGRAMAS DE EDUCAÇÃO		23.320,00		
2429.51.0.1	TRANSF.RECUR.PROGR.EDUCAÇÃO-PRINCIPAL	1.599.05.999.000	23.320,00		
2429.99.0.0	OUTRAS TRANSFERÊNCIAS DE RECURSOS DOS ESTADOS		26.500,00		
2429.99.0.1	OUTRAS TRANSF.RECURSOS ESTADOS-PRINCIPAL	1.710.05.999.000	26.500,00		

(Continua na página seguinte)

**LOA 2026**

**SEBASTIÃO BARROS - PI**



**PREF. MUN. DE SEBASTIAO BARROS**  
AV. PRIMEIRO DE JANEIRO, S/N - CNPJ:016128050001-59

Anexo 02  
Página 5

Orçamento Programa - Exercício de 2026  
**RECEITAS SEGUNDO AS CATEGORIAS ECONOMICAS**

Lei: , Data:

Código	Especificação	F.R.-C.A.	Desdobramento	SubCategoria Fonte	Categoria Econômica
9000.00.0.0	(R) DEDUÇÕES DA RECEITA				-3.483.153,63
9500.00.0.0	(R) DEDUÇÕES DO FUNDEB			-3.483.153,63	
9510.00.0.0	(R) DEDUÇÕES DO FUNDEB		-3.483.153,63		
9510.00.0.0	(R) DEDUÇÕES DO FUNDEB			-3.483.153,63	
9510.00.0.0	(R) DEDUÇÕES DO FUNDEB	1.500.00.999.000	-3.483.153,63		
<b>Total das Receitas (exceto Intra-Orçamentárias)</b>					<b>42.977.722,32</b>

7000.00.0.0	RECEITAS CORRENTES. (INTRA)				1.593.814,00
7200.00.0.0	CONTRIBUIÇÕES (INTRA)			1.593.814,00	
7210.00.0.0	CONTRIBUIÇÕES SOCIAIS (INTRA)			1.593.814,00	
7215.00.0.0	CONTRIBUIÇÕES RPPS - (INTRA)		1.593.814,00		
7215.02.0.0	CONTRIBUIÇÃO PATRONAL - SERVIDOR CIVIL (IN		1.473.814,00		
7215.02.1.0	CONTRIBUIÇÃO PATRONAL - SERVIDOR CIVIL AT		1.473.814,00		
7215.02.1.1	CONTRIBUIÇÃO PATRONAL - SERVIDOR CIVIL AT	1.800.03.999.000	6.736,00		
7215.02.1.1	CONTRIBUIÇÃO PATRONAL - SERVIDOR CIVIL AT	1.800.03.999.000	1.265.878,00		
7215.02.1.1	CONTRIBUIÇÃO PATRONAL - SERVIDOR CIVIL AT	1.802.03.999.000	200.200,00		
7215.02.1.2	CONTRIBUIÇÃO PATRONAL - SERVIDOR CIVIL AT	1.800.03.999.000	1.000,00		
7215.51.0.0	CONTRIBUIÇÃO PATRONAL - PARCELAMENTOS (		120.000,00		
7215.51.1.0	CONTRIB.PATRONAL-SERVIDOR CIVIL ATIVO-PAF		120.000,00		
7215.51.1.1	CONTRIB.PATR.SERV.CIVIL ATIVO-PARC.-PRINCII	1.800.03.999.000	100.000,00		
7215.51.1.2	CONTRIB.PATR.SERV.CIVIL ATIVO-PARC.-MULTA:	1.800.03.999.000	20.000,00		
<b>Total das Receitas (Intra-Orçamentárias)</b>					<b>1.593.814,00</b>

**TOTALIZAÇÃO DAS RECEITAS POR CATEGORIA ECONOMICA**

RECEITA CORRENTE	41.886.120,59
RECEITA DE CAPITAL	2.685.415,73

**Total Geral das Receitas**

**44.571.536,32**

PABLO CUSTODIO MENDES DE CARVALHO:00406221340  
Assinado de forma digital por PABLO CUSTODIO MENDES DE CARVALHO:00406221340  
DN: c=BR, o=ICP-Brasil, ou=AC SOLUTI Multiple v3, ou=3776799000171, ou=Presencial, ou=Certificado PE A1, cn=PABLO CUSTODIO MENDES DE CARVALHO:00406221340  
Dados: 2025.10.28 09:47:32 -03'00'

PABLO CUSTODIO MENDES DE CARVALHO  
PREFEITO MUNICIPAL  
004.062.213-40

MARVIO MARCONI DE SIQUEIRA NUNES:72674350334  
Assinado de forma digital por MARVIO MARCONI DE SIQUEIRA NUNES:72674350334  
DN: c=BR, o=ICP-Brasil, ou=AC CCN COMPANHIA CERTIFICADORA NACIONAL v5, ou=Renovacao Electronica, ou=Certificado Digital, ou=Certificado PE A1, cn=MARVIO MARCONI DE SIQUEIRA NUNES:72674350334  
Dados: 2025.10.28 09:47:01 -03'00'

MARVIO MARCONI DE SIQUEIRA NUNES:72674350334  
34  
CONPLAN CONTABILIDADE LTDA  
CONTADOR CRC-PI 145/O  
726.743.503-34

(Continua na página seguinte)

**LOA 2026****SEBASTIÃO BARROS - PI****PREF. MUN. DE SEBASTIAO BARROS**

AV. PRIMEIRO DE JANEIRO, S/N - CNPJ:016128050001-59

Orçamento Programa - Exercício de 2026

**SEGURIDADE SOCIAL**

Anexo 11

Página 1

Lei: , Data:

Codigo	Especificacao	Categoria	Função
<b>08</b>	<b>Assistência Social</b>		<b>1.175.456,62</b>
3.1.90.04.00	CONTRATAÇÃO POR TEMPO DETERMINADO	59.667,53	
3.1.90.11.00	VENCIMENTOS E VANTAGENS FIXAS - PESSOAL CIVIL	378.112,96	
3.1.90.13.00	OBRIGAÇÕES PATRONAIS	100.189,89	
3.1.90.92.00	DESPESAS DE EXERCÍCIOS ANTERIORES	2.120,00	
3.1.91.13.00	CONTRIBUIÇÕES PATRONAIS	37.868,98	
3.3.90.14.00	DIÁRIAS - CIVIL	34.300,98	
3.3.90.30.00	MATERIAL DE CONSUMO	133.417,86	
3.3.90.32.00	MATERIAL, BEM OU SERVIÇO PARA DISTRIBUIÇÃO GRA	9.413,33	
3.3.90.33.00	PASSAGENS E DESPESAS COM LOCOMOÇÃO	3.543,20	
3.3.90.35.00	SERVIÇOS DE CONSULTORIA	9.288,84	
3.3.90.36.00	OUTROS SERVIÇOS DE TERCEIROS - PESSOA FÍSICA	107.163,91	
3.3.90.39.00	OUTROS SERVIÇOS DE TERCEIROS - PESSOA JURÍDIC,	80.205,98	
3.3.90.47.00	OBRIGAÇÕES TRIBUTÁRIAS E CONTRIBUTIVAS	23.385,11	
3.3.90.48.00	OUTROS AUXÍLIOS FINANCEIROS A PESSOAS FÍSICAS	18.815,00	
3.3.90.92.00	DESPESAS DE EXERCÍCIOS ANTERIORES	113.382,42	
4.4.90.51.00	OBRAS E INSTALAÇÕES	7.074,56	
4.4.90.52.00	EQUIPAMENTOS E MATERIAL PERMANENTE	54.671,50	
4.4.91.51.00	OBRAS E INSTALAÇÕES	2.834,57	
<b>09</b>	<b>Previdência Social</b>		<b>2.218.200,00</b>
3.1.90.01.00	APOSENTADORIAS, RESERVA REMUNERADA E REFORI	1.950.000,00	
3.1.90.03.00	PENSÕES	45.000,00	
3.1.90.11.00	VENCIMENTOS E VANTAGENS FIXAS - PESSOAL CIVIL	1.000,00	
3.1.90.13.00	OBRIGAÇÕES PATRONAIS	100,00	
3.1.90.86.00	COMPENSAÇÕES A REGIMES DE PREVIDÊNCIA	20.000,00	
3.1.91.13.00	CONTRIBUIÇÕES PATRONAIS	100,00	
3.3.90.14.00	DIÁRIAS - CIVIL	15.000,00	
3.3.90.30.00	MATERIAL DE CONSUMO	5.000,00	
3.3.90.33.00	PASSAGENS E DESPESAS COM LOCOMOÇÃO	8.000,00	
3.3.90.35.00	SERVIÇOS DE CONSULTORIA	117.000,00	
3.3.90.36.00	OUTROS SERVIÇOS DE TERCEIROS - PESSOA FÍSICA	5.000,00	
3.3.90.39.00	OUTROS SERVIÇOS DE TERCEIROS - PESSOA JURÍDIC,	23.000,00	
3.3.90.40.00	SERVIÇOS DE TECNOLOGIA DA INFORMAÇÃO E COMUI	14.000,00	
4.4.90.51.00	OBRAS E INSTALAÇÕES	3.000,00	
4.4.90.52.00	EQUIPAMENTOS E MATERIAL PERMANENTE	12.000,00	

(Continua na página seguinte)

**LOA 2026**

**SEBASTIÃO BARROS - PI**



**PREF. MUN. DE SEBASTIAO BARROS**  
AV. PRIMEIRO DE JANEIRO, S/N - CNPJ:016128050001-59

Orçamento Programa - Exercício de 2026

**SEGURIDADE SOCIAL**

Anexo 11

Página 2

Lei: , Data:

Codigo	Especificacao	Categoria	Função
<b>10</b>	<b>Saúde</b>		<b>9.143.731,64</b>
3.1.90.04.00	CONTRATAÇÃO POR TEMPO DETERMINADO	269.067,53	
3.1.90.11.00	VENCIMENTOS E VANTAGENS FIXAS - PESSOAL CIVIL	2.211.246,05	
3.1.90.13.00	OBRIGAÇÕES PATRONAIS	295.138,14	
3.1.90.16.00	OUTRAS DESPESAS VARIÁVEIS - PESSOAL CIVIL	100.170,00	
3.1.90.91.01	PRECATORIOS - ATIVO CIVIL	111.300,00	
3.1.91.13.00	CONTRIBUIÇÕES PATRONAIS	244.860,00	
3.3.90.14.00	DIÁRIAS - CIVIL	175.740,84	
3.3.90.30.00	MATERIAL DE CONSUMO	1.767.091,16	
3.3.90.33.00	PASSAGENS E DESPESAS COM LOCOMOÇÃO	68.293,24	
3.3.90.36.00	OUTROS SERVIÇOS DE TERCEIROS - PESSOA FÍSICA	857.212,33	
3.3.90.39.00	OUTROS SERVIÇOS DE TERCEIROS - PESSOA JURÍDICA	880.447,65	
3.3.90.40.00	SERVIÇOS DE TECNOLOGIA DA INFORMAÇÃO E COMUI	11.130,00	
3.3.90.47.00	OBRIGAÇÕES TRIBUTÁRIAS E CONTRIBUTIVAS	46.061,60	
3.3.90.48.00	OUTROS AUXÍLIOS FINANCEIROS A PESSOAS FÍSICAS	94.605,00	
3.3.95.92.00	DESPESAS DE EXERCÍCIOS ANTERIORES	29.762,90	
4.4.90.30.00	MATERIAL DE CONSUMO	28.345,60	
4.4.90.33.00	PASSAGENS E DESPESAS COM LOCOMOÇÃO	4.960,48	
4.4.90.36.00	OUTROS SERVIÇOS DE TERCEIROS - PESSOA FÍSICA	18.424,65	
4.4.90.39.00	OUTROS SERVIÇOS DE TERCEIROS - PESSOA JURÍDICA	167.503,68	
4.4.90.51.00	OBRAS E INSTALAÇÕES	1.082.972,63	
4.4.90.52.00	EQUIPAMENTOS E MATERIAL PERMANENTE	658.847,62	
4.4.90.61.00	AQUISIÇÃO DE IMÓVEIS	14.172,80	
4.4.90.93.00	INDENIZAÇÕES E RESTITUIÇÕES	2.125,91	
4.5.90.61.00	AQUISIÇÃO DE IMÓVEIS	4.251,83	
<b>99</b>	<b>RESERVA DE CONTINGENCIA</b>		<b>725.500,00</b>
9.9.99.99.99	RESERVA DE CONTINGÊNCIA/ RESERVA DO RPPS	725.500,00	
<b>TOTAL</b>			<b>13.262.888,26</b>

PABLO CUSTODIO MENDES DE CARVALHO:00406221340  
Assinado de forma digital por PABLO CUSTODIO MENDES DE CARVALHO:00406221340  
DN: c=BR, o=ICP-Brasil, ou=AC SOLUTI Multipla v5, ou=3776799000171, ou=Presencial, ou=Certificado PF A1, cn=PABLO CUSTODIO MENDES DE CARVALHO:00406221340  
Dados: 2025.10.28 09:47:32 -03'00'

PABLO CUSTODIO MENDES DE CARVALHO  
PREFEITO MUNICIPAL  
004.062.213-40

MARVIO MARCONI DE SIQUEIRA NUNES:72674350334  
Assinado de forma digital por MARVIO MARCONI DE SIQUEIRA NUNES:72674350334  
DN: c=BR, o=ICP-Brasil, ou=AC CN COMPANHIA CERTIFICADORA NACIONAL v5, ou=Renovacao Eletronica, ou=Certificado Digital, ou=Certificado PF A1, cn=MARVIO MARCONI DE SIQUEIRA NUNES:72674350334  
Dados: 2025.10.28 09:47:01 -03'00'

34  
CONPLAN CONTABILIDADE LTDA  
CONTADOR CRC-PI 145/O  
726.743.503-34

(Continua na página seguinte)

**LOA 2026****SEBASTIÃO BARROS - PI****PREF. MUN. DE SEBASTIAO BARROS**

AV. PRIMEIRO DE JANEIRO, S/N - CNPJ:016128050001-59

Orçamento Programa - Exercício de 2026

Quadro 05

**SUMÁRIO DA DESPESA POR CATEGORIA ECONÔMICA**

Página 1

Lei: , Data:

Despesa por Grupo	Fiscal	Seguridade Social	Empresas	Total
<b>ADMINISTRAÇÃO DIRETA</b>				
<b>3 DESPESAS CORRENTES</b>				
3. 1 PESSOAL E ENCARGOS SOCIAIS	15.540.758,59	5.825.941,08		21.366.699,67
3. 2 JUROS E ENCARGOS DA DÍVIDA	5.334,57			5.334,57
3. 3 OUTRAS DESPESAS CORRENTES	10.857.274,49	4.650.261,35		15.507.535,84
<b>4 DESPESAS DE CAPITAL</b>				
4. 4 INVESTIMENTOS	3.860.744,36	2.056.934,00		5.917.678,36
4. 5 INVERSÕES FINANCEIRAS	496,05	4.251,83		4.747,88
4. 6 AMORTIZAÇÃO DA DÍVIDA	621.270,00			621.270,00
<b>9 RESERVA DE CONTINGÊNCIA</b>				
9. 9 RESERVA DE CONTINGÊNCIA	1.148.270,00			1.148.270,00
<b>SUB TOTAL</b>	<b>32.034.148,06</b>	<b>12.537.388,26</b>		<b>44.571.536,32</b>
<b>TOTAL GERAL</b>	<b>32.034.148,06</b>	<b>12.537.388,26</b>	<b>0,00</b>	<b>44.571.536,32</b>

PABLO CUSTODIO  
 MENDES DE  
 CARVALHO:00406221  
 340

Assinado de forma digital por PABLO  
 CUSTODIO MENDES DE  
 CARVALHO:00406221340  
 DN: cn=BR, o=ICP-Brasil, ou=AC SOLUTI Multipla  
 v3, ou=3776789000171, ou=Presencial,  
 ou=Certificado PF A1, cn=PABLO CUSTODIO  
 MENDES DE CARVALHO:00406221340  
 Dados: 2025.10.28 09:47:32 -0300'

PABLO CUSTODIO MENDES DE CARVALHO  
 PREFEITO MUNICIPAL  
 004.062.213-40

MARVIO MARCONI  
 DE SIQUEIRA  
 NUNES:726743503  
 34

Assinado de forma digital por MARVIO  
 MARCONI DE SIQUEIRA NUNES:72674350334  
 DN: cn=BR, o=ICP-Brasil, ou=AC CCN  
 COMPANHIA CERTIFICADORA NACIONAL v3,  
 ou=Renovacao Electronica, ou=Certificado  
 Digital, ou=Certificado PF A1, cn=MARVIO  
 MARCONI DE SIQUEIRA NUNES:72674350334  
 Dados: 2025.10.28 09:47:01 -0300'

CONPLAN CONTABILIDADE LTDA  
 CONTADOR CRC-PI 145/O  
 726.743.503-34

(Continua na página seguinte)

**LOA 2026**

**SEBASTIÃO BARROS - PI**



**PREF. MUN. DE SEBASTIAO BARROS**  
AV. PRIMEIRO DE JANEIRO, S/N - CNPJ:016128050001-59  
Orçamento Programa - Exercício de 2026

Página 1

TABELA EXPLICATIVA - DEMONSTRAÇÃO DA DESPESA POR PROGRAMA

Lei: , Data:

Código	Discriminação	Valor
0001	PROCESSO LEGISLATIVO	1.621.300,00
0002	AMBIENTE DE TRABALHO COM QUALIDADE E MODERNIZADO	637.186,25
0003	ADMINISTRAÇÃO DE OPERAÇÕES ESPECIAIS	791.434,57
0004	DIVULGAÇÃO DE ATOS E FATOS PÚBLICOS	54.220,00
0005	SUPERVISÃO, PLANEJAMENTO E AÇÃO GOVERNAMENTAL	14.702.536,86
0006	SOLENIDADES, HOMENAGENS E RECEPÇÕES	31.115,04
0007	ADMINISTRAÇÃO CONTÁBIL, TRIBUTÁRIA E FINANCEIRA	39.192,45
0008	RENOVAÇÃO DA FROTA VEÍCULOS	485.605,52
0010	INCLUSÃO DIGITAL	14.881,46
0011	ALIMENTAÇÃO ESCOLAR	390.520,16
0012	ACESSO INTEGRAL AO ENSINO	3.800.139,93
0013	PROMOÇÃO DA URBANIZAÇÃO E INFRAESTRUTURA BÁSICA	2.631.475,65
0014	VALORIZAÇÃO DO SERVIDOR PÚBLICO	194.160,86
0015	ATENDIMENTO ÀS AÇÕES DE SAÚDE	1.771.514,31
0016	VIGILÂNCIA EPIDEMIOLÓGICA E SANITÁRIA	622.962,52
0017	ATENDIMENTO ÀS AÇÕES DE ASSISTÊNCIA SOCIAL	608.183,31
0019	APOIO À CULTURA	249.540,09
0020	APOIO AO ESPORTE AMADOR	447.556,71
0021	MELHORIA HABITACIONAL	541.182,76
0022	ABASTECIMENTO DE ÁGUA	499.833,73
0023	SERVIÇOS DE UTILIDADE PÚBLICA	566.840,46
0024	PROMOÇÃO AGROPECUÁRIA	91.784,83
0025	PROMOÇÃO DO COMÉRCIO LOCAL	140.354,24
0026	LUZ PARA TODOS	100.798,94
0027	MELHOR ESTRADA	4.251,81
0028	ACESSO INTEGRAL AO ENSINO FUNDAMENTAL	10.060.869,00
0029	PREVIDENCIA MUNICIPAL	2.943.700,00
0030	INCÊNTIVO E FOMENTO	10.600,00
0031	Manutenção do Ensino Fundamental	23.320,00
0032	Atenção Especial ao Idoso	4.240,00
0033	Benefícios Assistenciais	16.960,00
0034	MEIO AMBIENTE	50.504,86
9999	RESERVA DE CONTINGENCIA	422.770,00
	<b>TOTAL</b>	<b>44.571.536,32</b>

PABLO CUSTODIO MENDES DE CARVALHO:00406221340  
Assinado de forma digital por PABLO CUSTODIO MENDES DE CARVALHO:00406221340  
DN: c=BR, o=ICP-Brasil, ou=AC SCLUTI Múltipla v5, ou=37767890000171, ou=Presencial, ou=Certificado PF A1, cn=PABLO CUSTODIO MENDES DE CARVALHO:00406221340  
Dados: 2025.10.28 09:47:32 -02'00'

PABLO CUSTODIO MENDES DE CARVALHO  
PREFEITO MUNICIPAL  
004.062.213-40

MARVIO MARCONI DE SIQUEIRA NUNES:72674350334  
Assinado de forma digital por MARVIO MARCONI DE SIQUEIRA NUNES:72674350334  
DN: c=BR, o=ICP-Brasil, ou=AC CCN COMPANHIA CERTIFICADORA NACIONAL v5, ou=Renovacao Electronica, ou=Certificado Digital, ou=Certificado PF A1, cn=MARVIO MARCONI DE SIQUEIRA NUNES:72674350334  
Dados: 2025.10.28 09:47:01 -02'00'

CONPLAN CONTABILIDADE LTDA  
CONTADOR CRC-PI 145/O  
726.743.503-34

Assinado Digitalmente via sistema Documentação Web (TCE/PI) - MARVIO MARCONI DE SIQUEIRA NUNES - 09/12/2025 13:05:52  
Assinado Digitalmente via sistema Documentação Web (TCE/PI) - PABLO CUSTODIO MENDES DE CARVALHO - 09/12/2025 13:05:36

A INFORMAÇÃO IMPRESSA OFICIAL E LEGAL DOS ATOS DA ADMINISTRAÇÃO MUNICIPAL  
www.diariooficialdasprefeituras.org