

LOA 2026

TANQUE DO PIAUÍ - PI

ID: FE978B3A40F04

LEI Nº 437/ 2025

DE 19 DE DEZEMBRO DE 2025

EMENTA: ESTIMA A RECEITA E FIXA AS DESPESAS NO MUNICÍPIO DE TANQUE DO PIAUÍ PARA O EXERCÍCIO DE 2026.

O PREFEITO MUNICIPAL DE TANQUE DO PIAUÍ – PI, usando de suas atribuições que lhe são conferidas pela Constituição Federal e pela Lei Orgânica deste Município, FAZ SABER que a Câmara Municipal aprovou e ele sanciona a seguinte Lei.

DO ORÇAMENTO DO MUNICÍPIO

Art. 1º - Esta Lei estima a receita e fixa a despesa do município de Tanque do Piauí, para o exercício financeiro de 2026, em R\$ 51.180.000,00, nos termos do art. 165, §5º, da Constituição Federal, da Lei Complementar nº 101/00 e da Lei de Diretrizes Orçamentárias para o exercício de 2026.

- I. O Orçamento Fiscal referente ao Poder Executivo e o Poder Legislativo do Município, seus fundos, órgãos e entidades da administração direta e indireta, inclusive fundações mantidas e instituídas pelo poder público no valor de R\$ 40.302.000,00;
- II. O Orçamento da Seguridade Social, abrangendo todas as entidades e órgãos a ela vinculados, da administração direta e indireta, bem como os fundos e fundações instituídos e mantidos pelo poder público no valor de R\$ 10.878.000,00.

Art. 2º - Integram a Lei do Orçamento segundo o art. 2º § 1º da Lei nº 4320 de 17 de março de 1964, os seguintes anexos:

- I. Sumário geral da receita por fontes e da despesa por funções do Governo;
- II. Quadro demonstrativo da Receita e da Despesa segundo as Categorias Econômicas, na forma do Anexo I;
- III. Quadro discriminativo da receita por fontes e respectiva legislação;
- IV. Quadro das dotações por órgãos do Governo e da Administração.

Avenida Dom Edilberto, 760 – Centro - Cep. 64.512-000 – Tanque do Piauí-PI

CNPJ/MF Nº: 01.612.616/0001-86 Tel: (0**89) 3427-0090 E-mail: pmtanquepi@gmail.com

CAPÍTULO I

DOS ORÇAMENTOS FISCAL E DA SEGURIDADE SOCIAL

SEÇÃO I

ESTIMATIVA DA RECEITA

Art. 3º - A Receita total é estimada em R\$ 51.180.000,00 e serão realizadas mediante a arrecadação de tributos, outras receitas correntes e de capital, na forma da legislação em vigor, discriminada nos quadros anexos com os seguintes desdobramentos:

RECEITAS CORRENTES	R\$	42.709.791,00
Impostos, Taxas e Contribuições de Melhorias	R\$	1.538.410,00
Receita de Contribuição	R\$	580.000,00
Receita Patrimonial	R\$	481.386,27
Transferências Correntes	R\$	43.975.760,41
Outras Transferências Correntes	R\$	297.842,40
(R)DEDUÇÕES FUNDEB	R\$	-4.163.608,08
RECEITAS DE CAPITAL	R\$	8.470.209,00
Alienação de Bens	R\$	210.500,00
Transferências de Capital	R\$	8.259.700,00
TOTAL DA RECEITA	R\$	51.180.000,00

SEÇÃO II DA FIXAÇÃO DA DESPESA

Art. 4º - O Valor total da fixação da despesa é igual ao da previsão da Receita, cumprida assim, o Princípio do Equilíbrio Orçamentário, a qual será realizada segundo a apresentação dos anexos integrantes desta Lei, obedecendo à classificação institucional, funcional-pragmática, distribuídas da seguinte maneira:

I. DESPESA POR CLASSIFICAÇÃO INSTITUCIONAL		
01.01	CÂMARA MUNICIPAL	R\$ 1.621.000,00
02.01	GABINETE DO PREFEITO	R\$ 126.600,00
02.02	SEC. MUNIC. DE ADMINISTRAÇÃO E PLANEJAMENTO	R\$ 3.793.435,00
02.03	SECRETARIA MUNICIPAL DE EDUCAÇÃO	R\$ 23.490.800,00
02.04	SECRETARIA MUNICIPAL DE SAÚDE	R\$ 8.532.200,00
02.05	SEC. MUNIC. DE ASSIST. SOCIAL E AÇÃO COMUNITÁRIA	R\$ 2.445.800,00
02.06	SECRETARIA MUNIC. DE OBRAS E SERVIÇOS PÚBLICOS	R\$ 7.077.579,00
02.07	SECRET. MUNICIPAL DE AGRICULTURA E ABASTECIMENTO	R\$ 771.000,00
02.08	COORDENADORIA MUNICIPAL DE DEFESA CIVIL - COMDEC	R\$ 72.400,00

Avenida Dom Edilberto, 760 – Centro - Cep. 64.512-000 – Tanque do Piauí-PI

CNPJ/MF Nº: 01.612.616/0001-86 Tel: (0**89) 3427-0090 E-mail: pmtanquepi@gmail.com

02.09	SECRETARIA MUNICIPAL DE CULTURA, DESPORTO E LAZER	R\$	926.335,00
02.10	CONTROLADORIA GERAL DOS MUNICÍPIOS	R\$	170.000,00
02.11	SECRETARIA MUNICIPAL DE FINANÇAS	R\$	887.000,00
02.12	SECRETARIA MUNICIPAL DE MEIO AMBIENTE	R\$	250.000,00
02.13	SECRETARIA MUNICIPAL DE GOVERNO	R\$	185.000,00
02.14	SECRETARIA MUNICIPAL DE TRANSPORTE	R\$	508.700,00
99.99	RESERVA DE CONTINGÊNCIA	R\$	322.051,00
TOTAL		R\$	51.180.000,00

Avenida Dom Edilberto, 760 – Centro - Cep. 64.512-000 – Tanque do Piauí-PI

CNPJ/MF Nº: 01.612.616/0001-86 Tel: (0**89) 3427-0090 E-mail: pmtanquepi@gmail.com



II. DESPESA POR FUNÇÃO DE GOVERNO

01 – LEGISLATIVA	R\$	1.621.000,00
04 – ADMINISTRAÇÃO	R\$	5.891.075,00
08 – ASSISTÊNCIA SOCIAL	R\$	2.345.800,00
10 – SAÚDE	R\$	8.132.200,00
12 – EDUCAÇÃO	R\$	22.948.100,00
13 – CULTURA	R\$	926.335,00
14 – DIREITO DA CIDADANIA	R\$	100.000,00
15 – URBANISMO	R\$	3.522.039,00
16 – HABITAÇÃO	R\$	1.100.900,00
17 – SANEAMENTO	R\$	352.000,00
18 – GESTÃO AMBIENTAL	R\$	371.000,00
20 – AGRICULTURA	R\$	662.100,00
23 – COMÉRCIO E SERVIÇOS	R\$	100.000,00
25 – ENERGIA	R\$	1.064.000,00
26 – TRANSPORTE	R\$	508.700,00
27 – DESPORTO E LAZER	R\$	542.700,00
28 – ENCARGOS ESPECIAIS	R\$	270.000,00
99 – RESERVA DE CONTINGENCIA	R\$	322.051,00
TOTAL DA DESPESA	R\$	51.180.000,00

Art. 5º - Na hipótese de não utilização da reserva de contingência nos fins previsto no art. 5º, inciso III, alínea "b" da Lei Complementar Federal nº 101, de 04 de maio de 2000, até 31 de agosto de 2026, a dotação correspondente poderá ser anulada para abertura de créditos adicionais.

CAPÍTULO II DAS AUTORIZAÇÕES DO PODER EXECUTIVO

Art. 6º - Fica o Poder Executivo autorizado, durante o exercício de 2026:

- I. Abrir Créditos Adicionais Suplementares com recursos provenientes de superávit financeiro, excesso de arrecadação nos termos do artigo 43, § 1º, inciso I, da Lei Federal nº 4.320, de 17 de março de 1964.
- II. Abrir Créditos Adicionais Suplementares até o limite de 60% (sessenta por cento) do total da despesa fixadas na presente Lei, com recursos resultantes de anulação parcial ou total de dotações, observando o disposto no art. 43, § 1º, inciso III, da Lei Federal nº 4.320, de 17 de março de 1964.
- III. Abrir créditos adicionais suplementares com recursos financeiros arrecadados e não previstos na presente Lei, proveniente de Convênios, Contratos, Repasses, Transferências ou Congêneres, até o limite dos valores arrecadados.
- IV. Transpor, remanejar ou transferir recursos de uma categoria de programação para outra ou de um órgão para outro órgão.

Avenida

a Dom Edilberto, 760 – Centro Cep. 64.512-000 – Tanque do Piauí-PI

CNPJ/MF Nº: 01.612.616/0001-86 E-mail: pmtanquepi@gmail.com Tel.: (0**89) 3427-0090

(Continua na página seguinte)



LOA 2026

TANQUE DO PIAUÍ - PI



V. Realizar operação de crédito por até o limite de 10% do total das Receitas Correntes.

Art. 7º - Durante a execução do Orçamento fica o Poder Executivo autorizado a realizar Operações de Crédito por Antecipação da Receita até o limite de 7% (sete por cento) do total da receita corrente líquida.

Art. 8º - Fica excluído do limite fixado no inciso II, do art.6º desta Lei, os Créditos Adicionais Suplementares:

I– Destinados a suprir insuficiência no atendimento de despesas dos grupos:

- a) pessoal e encargos sociais,
- b) cumprimento de sentença judicial,
- c) serviços da dívida pública.
- d) despesas de exercício anteriores

II– Destinados a suprir insuficiência no atendimento de despesa por função:

- a) saúde,
- b) assistência.
- c) previdência,
- d) os relacionados à manutenção e desenvolvimento do ensino, a fim de cumprir os art. 198 e 212 da constituição federal.

Art. 9º - Esta Lei entrará em vigor no dia primeiro de janeiro de 2026, revogadas as disposições em contrário.

Gabinete do Prefeito Municipal de Tanque do Piauí, 19 de dezembro de 2025.

NATANAEL SALES DE SOUSA
Prefeito Municipal

Avenida
a Dom Edilberto, 760 – Centro Cep. 64.512-000 –Tanque do Piauí-PI
CNPJ/MF Nº: 01.612.616/0001-86 E-mail: pmtanquepi@gmail.com Tel.: (0**89) 3427-0090

(Continua na página seguinte)

LOA 2026**TANQUE DO PIAUÍ - PI****PREF MUNIC DE TANQUE DO PIAUI**

RUA 1º DE OUTUBRO, 168

01612616/0001-86

Exercício: 2026

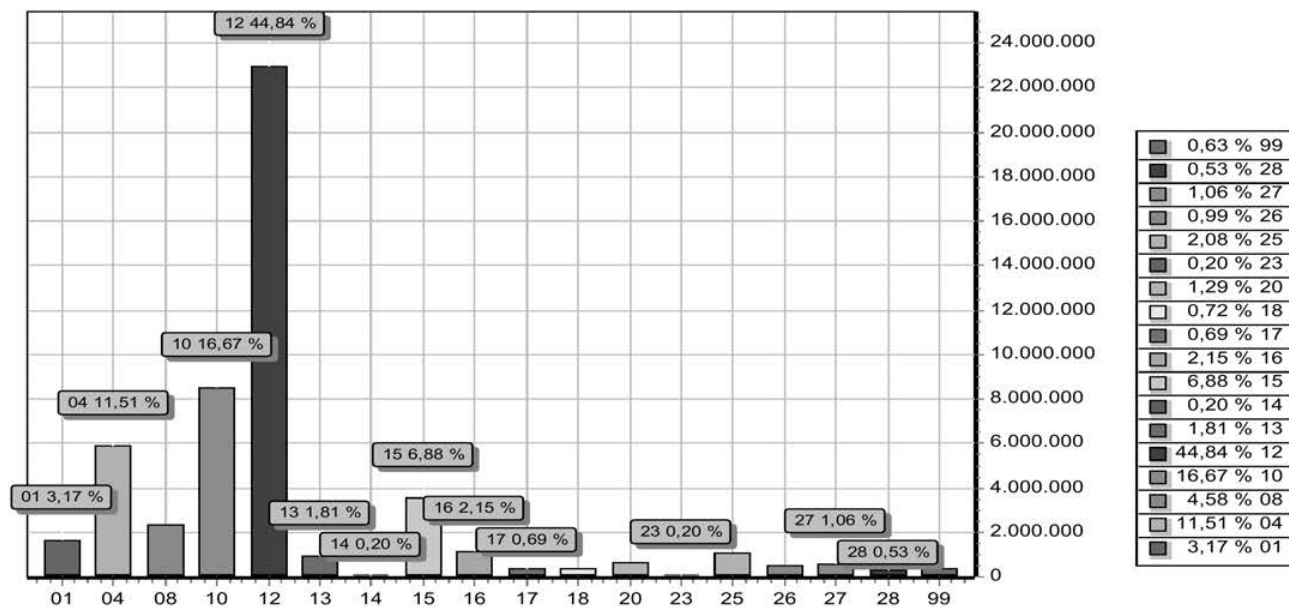
DESPESA ORÇADA POR FUNÇÃO

FUNÇÃO	DOTAÇÃO
01 Legislativa	1.621.000,00
04 Administração	5.891.075,00
08 Assistência Social	2.345.800,00
10 Saúde	8.532.200,00
12 Educação	22.948.100,00
13 Cultura	926.335,00
14 Direitos da Cidadania	100.000,00
15 Urbanismo	3.522.039,00
16 Habitação	1.100.900,00
17 Saneamento	352.000,00
18 Gestão Ambiental	371.000,00
20 Agricultura	662.100,00
23 Comércio e Serviços	100.000,00
25 Energia	1.064.000,00
26 Transporte	508.700,00
27 Desporto e Lazer	542.700,00
28 Encargos Especiais	270.000,00
99 Reserva de Contingência	322.051,00
TOTAL	51.180.000,00

(Continua na página seguinte)



LOA 2026

TANQUE DO PIAUÍ - PI

PREF MUNIC DE TANQUE DO PIAUI

RUA 1º DE OUTUBRO, 168
01612616/0001-86 Exercício: 2026

DESPESA ORÇADA POR FUNÇÃO



NATANAEL SALES DE SOUSA
PREFEITO MUNICIPAL
277.027.418-05

CONPLAN
CONTADOR - CRC 145/O
726.743.503-34

PREF MUNIC DE TANQUE DO PIAUI

RUA 1º DE OUTUBRO, 168
01612616/0001-86 Exercício: 2026

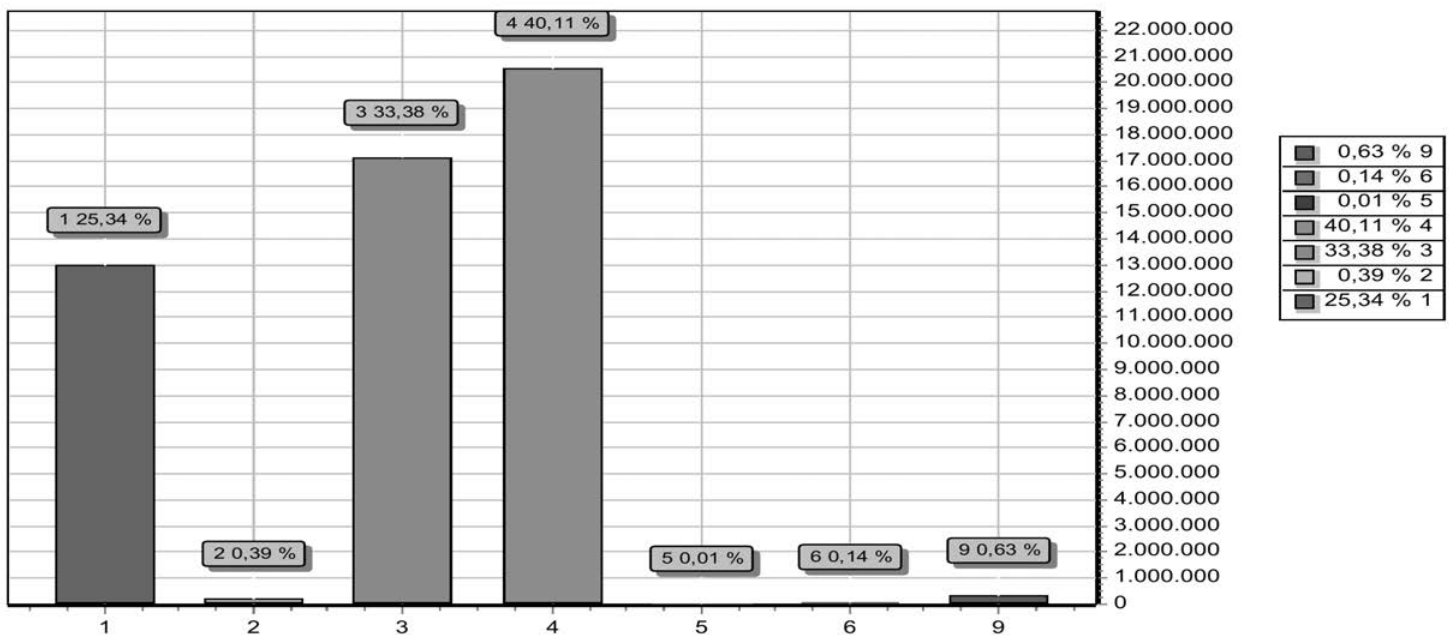
DESPESA ORÇADA POR GRUPO



GRUPO	DOTAÇÃO
1 PESSOAL E ENCARGOS SOCIAIS	12.968.190,00
2 JUROS E ENCARGOS DA DÍVIDA	200.000,00
3 OUTRAS DESPESAS CORRENTES	17.084.720,00
4 INVESTIMENTOS	20.528.939,00
5 INVERSÕES FINANCEIRAS	6.100,00
6 AMORTIZAÇÃO DA DÍVIDA	70.000,00
9 RESERVA DE CONTINGÊNCIA	322.051,00
TOTAL	51.180.000,00

(Continua na página seguinte)

LOA 2026**TANQUE DO PIAUÍ - PI****PREF MUNIC DE TANQUE DO PIAUI**

RUA 1º DE OUTUBRO, 168

01612616/0001-86

Exercício: 2026

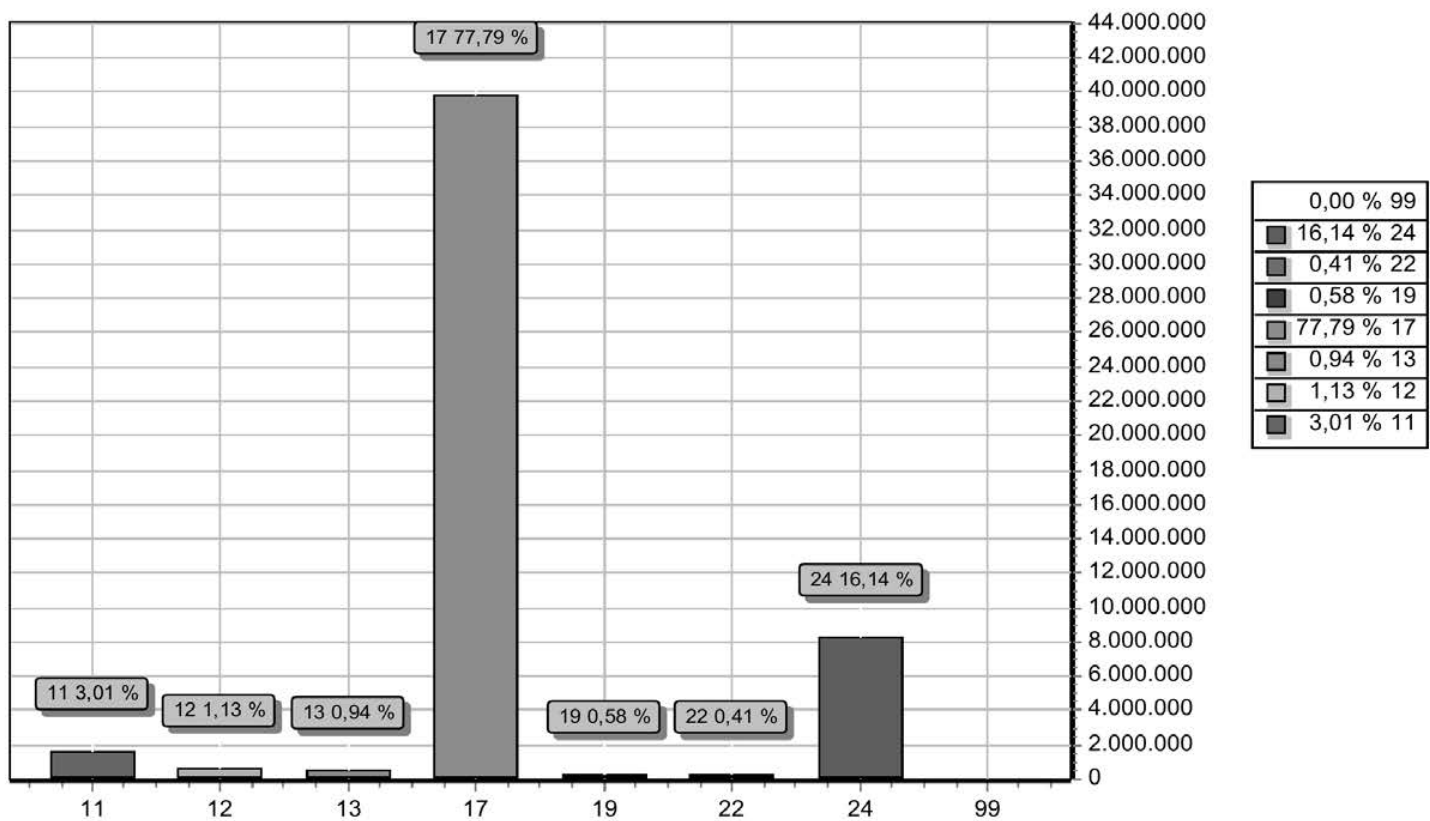
RECEITA PREVISTA

CODIGO	PREVISTO
11 IMPOSTOS, TAXAS E CONTRIBUIÇÕES DE MELHORIA	1.538.410,00
12 CONTRIBUIÇÕES	580.000,00
13 RECEITA PATRIMONIAL	481.386,27
17 TRANSFERÊNCIAS CORRENTES	39.812.152,33
19 OUTRAS RECEITAS CORRENTES	297.842,40
22 ALIENAÇÃO DE BENS	210.500,00
24 TRANSFERÊNCIAS DE CAPITAL	8.259.709,00
99 RECURSOS ARRECADADOS EM EXERCÍCIOS ANTERIORES	
TOTAL	51.180.000,00

(Continua na página seguinte)



LOA 2026

TANQUE DO PIAUÍ - PI

PREF MUNIC DE TANQUE DO PIAUI

RUA 1º DE OUTUBRO, 168 - CNPJ:01612616/0001-86

Orçamento Programa - Exercício de 2026

Page 1

TABELA EXPLICATIVA - DEMONSTRAÇÃO DA DESPESA POR PROGRAMA

Código	Discriminação	Valor
0001	PROCESSO LEGISLATIVO	1.621.000,00
0003	GESTÃO E EXPANSÃO DO SISTEMA DE SAÚDE	5.938.100,00
0004	PROGRAMAS ESPECIAIS DE SAÚDE	2.594.100,00
0005	GESTÃO E EXPANSÃO DO ENSINO FUNDAMENTAL	18.546.500,00
0006	PROGRAMAS ESPECIAIS DE EDUCAÇÃO	1.131.800,00
0007	AÇÕES DE UTILIDADE PÚBLICA	3.792.039,00
0008	PROGRAMA DE MELHORIA HABITACIONAL RURAL	500.000,00
0009	AÇÕES DE SANEAMENTO BÁSICO RURAL	135.000,00
0010	AÇÕES DE PRESERVAÇÃO E DEFESA DO MEIO AMBIENTE	371.000,00
0011	GESTÃO ADMINISTRATIVA	6.630.375,00
0012	GESTÃO DAS ATIVIDADES DA DEFESA CIVIL	72.400,00
0014	APOIO E ESTÍMULO ÀS ATIVIDADES CULTURAIS	926.335,00
0015	PRODUÇÃO ANIMAL	12.000,00
0016	PROGRAMA DE MELHORIA HABITACIONAL URBANA	600.900,00
0017	AÇÕES DE SANEAMENTO BÁSICO URBANO	217.000,00
0018	ELETRIFICAÇÃO RURAL	12.000,00
0019	ELETRIFICAÇÃO URBANA	1.052.000,00
0020	EXPANSÃO E MELHORIA DA REDE RODOVIÁRIA	358.700,00
0021	INCENTIVO AO ESPORTE AMADOR	542.700,00
0022	AMORTIZAÇÃO E JUROS DA DÍVIDA INTERNA	270.000,00
0023	AÇÕES DE PROTEÇÃO A CRIANÇAS E AO ADOLESCENTE	100.000,00
0024	AÇÃO COMUNITÁRIA GERAL	2.220.800,00
0025	ASSISTÊNCIA	125.000,00
0026	GESTÃO E EXPANSÃO DO ENSINO INFANTIL	2.438.100,00
0027	GESTÃO DAS ATIVIDADES DO ABASTECIMENTO	542.000,00
0030	DESENVOLVIMENTO AGRÁRIO	108.100,00
9999	RESERVA DE CONTIGÊNCIA	322.051,00
	TOTAL	51.180.000,00

(Continua na página seguinte)

LOA 2026**TANQUE DO PIAUÍ - PI****PREF MUNIC DE TANQUE DO PIAUI**

RUA 1º DE OUTUBRO, 168 - CNPJ:01612616/0001-86

Orçamento Programa - Exercício de 2026

Page 1

TABELA EXPLICATIVA - RELAÇÃO DE PROJETOS

Código	Discriminação	Valor
1001	INVESTIMENTOS A CARGO DA CÂMARA MUNICIPAL	105.000,00
1002	AQUISIÇÃO DE VEICULO AUTOMOTOR	771.800,00
1003	CONSTRUÇÃO OU REFORMA DE MATADOURO	12.000,00
1004	CONSTRUÇÃO E RESTAURAÇÃO DE PRÉDIOS PÚBLICOS	626.640,00
1008	CONST. DO CENTRO DE REFERÊNCIA DA ASSIST. SOCIAL - CRAS	70.000,00
1009	CONSTRUÇÃO E RECUPERAÇÃO DE UNIDADES DE SAÚDE	287.400,00
1011	CONSTRUÇÃO E AMPLIAÇÃO DE UNIDADE ESCOLARES	5.015.100,00
1012	CONSTRUÇÃO E AMPLIAÇÃO DE UNIDADES ESCOLARES-30% FUNDEB	31.960,00
1015	CONSTRUÇÃO E AMPLIAÇÃO UNIDADES PRÉ-ESCOLARES	1.180.900,00
1016	CONSTRUÇÃO E AMPL. DE UNIDADES PRÉ-ESCOLARES-30% FUNDEB	7.000,00
1018	CONSTRUÇÃO, REFORMA E/OU AMPLIAÇÃO DE CALÇAMENTO	1.004.209,00
1019	OBRAS DE CONST. COMPL. E MELHORIA DE HABITAÇÕES POPULARES	1.100.900,00
1020	CONSTRUÇÃO DE FOSSAS DOMICILIARES	15.000,00
1021	CONSTRUÇÃO DE POÇOS E CHAFARIZES PÚBLICOS	120.000,00
1022	CONST. E REST. DE GALERIAS, ESGOTOS E FOSSAS DOMICILIARES	16.000,00
1024	CONSTRUÇÃO DE ATERRO SANITÁRIO	21.000,00
1025	PROJETOS ESPECIAIS DO SANEAMENTO BÁSICO	15.000,00
1026	CONSTRUÇÃO DE SISTEMAS DE ABASTECIMENTO D'AGUA	165.000,00
1027	IMPLANTAÇÃO DE ROCAS E HORTAS COMUNITÁRIAS	9.100,00
1028	CONSTRUÇÃO DE AÇUDES E BARRAGENS	12.000,00
1029	EXPANSÃO DE REDE DE ENERGIA ELÉTRICA	704.000,00
1033	AQUISIÇÃO DE TRATORES E EQUIPAMENTOS DIVERSOS	30.000,00
1034	CONSTRUÇÃO DE ESTRADAS VICINAIS	200.600,00
1035	CONSTRUÇÃO DE CAMPOS DE FUTEBOL	206.100,00
1036	MANUT. DAS ATIV. DA COORD. MUN. DE DEFESA CIVIL - COMDEC	72.400,00
1039	CONSTRUÇÃO, AMPLIAÇÃO E RECUPERAÇÃO DE UNIDADE ESCOLARES- FUNDEB	5.603.900,00
1040	CONSTRUÇÃO E/OU AMPLIAÇÃO DE QUADRA POLIESPORTIVA EM U. ESCOLARES	32.600,00
1041	CONSTRUÇÃO DE SISTEMAS DE ENERGIA SOLAR	100.000,00
1042	CONSTRUÇÃO DE PONTES E PASSAGENS MOLHADAS	80.000,00
1043	CONSTRUÇÃO DE MIRANTE	100.000,00
1044	CONSTRUÇÃO DE CASA DE FARINHA	90.000,00
1045	CONSTRUÇÃO DE PRAÇA	136.230,00
1046	CONSTRUÇÃO DE QUADRA DE ESPORTES	100.000,00
1047	AQUISIÇÃO DE CAMINHÃO COLETOR DE LIXO	300.000,00
1049	CONSTRUÇÃO DE UM PARQUE DA JUVENTUDE	150.000,00
1050	CONSTRUÇÃO DE PARQUE DE VAQUEJADA	100.000,00
1051	CONSTRUÇÃO DE UMA GARAGEM MUNICIPAL	150.000,00
1052	CONSTRUÇÃO DE CENTRO ADMINISTRATIVO	200.000,00
1053	CONSTRUÇÃO DE CENTRO DE EVENTOS COM EUDITÓRIO	350.000,00
1054	OUTROS PROGRAMAS DIVERSOS	500.000,00
2085	MANUTENÇÃO DO ENSINO INTEGRAL	110.000,00
2086	INCENTIVO A CULTURA - LEI AUDIR BLANC	36.750,00
2088	MANUTENÇÃO DA SECRETARIA MUNICIPAL DE GOVERNO	185.000,00
2089	MANUTENÇÃO DA SECRETARIA MUNICIPAL DE TRANSPORTE	150.000,00
2092	FUNDO MUNICIPAL DA CRIANÇA E DO ADOLESCENTE - FMCA	100.000,00
2093	FUNDO MUNICIPAL DE CULTURA - FMC	200.000,00
2094	FUNDO MUNICIPAL DE MEIO AMBIENTE - FMMA	100.000,00
Total		20.673.589,00

(Continua na página seguinte)



LOA 2026

TANQUE DO PIAUÍ - PI

PREF MUNIC DE TANQUE DO PIAUI

RUA 1º DE OUTUBRO, 168 - CNPJ:01612616/0001-86

Orçamento Programa - Exercício de 2026

Page 1

TABELA EXPLICATIVA - RELAÇÃO DE ATIVIDADES

Código	Discriminação	Valor
2001	MANUTENÇÃO E FUNCIONAMENTO DA CÂMARA MUNICIPAL	1.516.000,00
2003	MANUTENÇÃO DO GABINETE DO PREFEITO	126.600,00
2005	MANUTENÇÃO DOS SERVIÇOS DE ADMINISTRAÇÃO GERAL	3.175.256,00
2006	PROGRAMA DE APOIO ÀS GESTANTES	25.000,00
2008	MANUTENÇÃO DO PROGRAMA DE PRÓTESE DENTÁRIA	115.200,00
2009	SIGTV - CUSTEIO DA REDE DE SERVIÇOS DO SUAS	400.000,00
2010	MANUTENÇÃO DO FUNDO MUNICIPAL DE ASSISTÊNCIA SOCIAL	917.700,00
2011	MANUTENÇÃO DAS AÇÕES DO PROGRAMA BPC	4.500,00
2012	ÍNDICE DE GESTÃO DESCENTRALIZADA-BOLSA FAMÍLIA - IGDBF	32.200,00
2013	GESTÃO DESCENTRALIZADA DE ASSISTENCIA SOCIAL - IGD SUAS	66.700,00
2014	MANUT. DOS PROG. DESENV. NO CENTRO DE REFERENCIA DA ASSISTENCIA SOCIAL - CRÁS	246.600,00
2016	AÇÕES DE VIGILÂNCIA SANITÁRIA	75.600,00
2017	AÇÕES DE VIGILÂNCIA EM SAÚDE	138.600,00
2018	AÇÕES DE ASSISTÊNCIA FARMACÉUTICA	37.000,00
2019	PROGRAMA DE AGENTES COMUNITÁRIO DE SAÚDE - PACS	437.600,00
2020	ESTRATÉGIA DE SAÚDE DA FAMÍLIA - ESF	873.200,00
2021	MANUTENÇÃO DOS ENCARGOS DA SAÚDE - CUSTEIO ESTADUAL	226.100,00
2022	PROGRAMA DE SAÚDE BUCAL	316.900,00
2023	ENCARGOS COM PESSOAS CARENTES	89.000,00
2024	MANUTENÇÃO E DESENVOLVIMENTO DO ENSINO FUNDAMENTAL	2.162.500,00
2026	MANUTENÇÃO DOS SERVIÇOS DE LIMPEZA PÚBLICA	424.000,00
2027	AÇÕES DO PROGRAMA NAC. ALIMENTAÇÃO ESCOLAR - PNAE	42.000,00
2028	AÇÕES DO PROGRAMA DINHEIRO DIR. NA ESCOLA - PDDE	1.700,00
2029	AÇÕES DO PROGRAMA SALÁRIO EDUCAÇÃO	350.000,00
2031	AÇÕES DO PROGRAMA PNATE	70.000,00
2032	MANUT. E DESENVOLVIMENTO DO ENSINO INFANTIL - CRECHE - FUNDEB 30%	445.300,00
2033	MANUTENÇÃO DO ENSINO DE JOVENS E ADULTOS - EJA	121.600,00
2034	REMUN. DO MAGISTÉRIO-ENSINO INFANTIL - CRECHE - FUNDEB 70%	673.300,00
2035	MANUTENÇÃO DA SECRETARIA MUNICIPAL DE SAÚDE	32.200,00
2036	REMUN. DO MAGISTÉRIO-ENSINO INFANTIL - PRÉ-ESCOLAR - FUNDEB 70%	540.500,00
2037	REMUN. DO MAGISTÉRIO-ENSINO FUNDAMENTAL - FUNDEB 70%	3.178.240,00
2038	MANUT. E DESENVOLVIMENTO DO ENSINO INFANTIL - PRÉ-ESCOLAR - FUNDEB 30%	144.400,00
2039	MANUT. E DESENV. DO ENSINO FUNDAMENTAL - FUNDEB 30%	51.100,00
2040	MANUTENÇÃO E DESENVOLVIMENTO DAS ATIVIDADES CULTURAIS	372.500,00
2043	MANUTEÇÃO DAS ATIV. DE PRESERV. E DEFESA DO MEIO AMBIENTE	5.000,00
2044	MANUTENÇÃO DA SECRET. DE AGRICULTURA E ABASTECIMENTO	372.000,00
2045	CONSERVAÇÃO DE ESTRADAS MUNICIPAIS	78.100,00
2046	MANUTENÇÃO DAS ATIVIDADES ESPORTIVAS	236.600,00
2047	ENCARGOS COM AMORTIZAÇÕES E JUROS DA DÍVIDA INTERNA	270.000,00
2048	MANUT. DO FUNDO DE APOIO A AGRIC. FAM. E MEIO-AMB-FUNDAPRA	116.000,00
2049	MANUTENÇÃO DAS AÇÕES DO SAMU	323.800,00
2050	MANUTENÇÃO DA ATENÇÃO PRIMÁRIA DE SAÚDE	1.884.100,00
2051	MANUTENÇÃO DA SECRETARIA DE OBRAS E SERVIÇOS PÚBLICOS	957.600,00
2052	MANUTENÇÃO DA SECRETARIA MUNICIPAL DE CULTURA	158.600,00
2053	MANUTENÇÃO DO FUNDO MUNICIPAL DE SAÚDE - FMS	3.110.600,00
2054	ASSISTÊNCIA TÉCNICA AO PRODUTOR RURAL	57.000,00
2057	COFINANCIAMENTO ESTADUAL DE AÇÕES BÁSICAS DE SAÚDE	373.900,00
2058	MANUT. DO PROG. ESTADUAL DE TRANSP. ESCOLAR - PROETE	120.000,00
2059	MANUTENÇÃO DA SECRETARIA MUNICIPAL DE EDUCAÇÃO	831.700,00
2060	MANUTENÇÃO DO ENSINO INFANTIL	368.500,00
2061	PUBLICAÇÃO DOS ATOS OFICIAIS	160.000,00
2062	CONTRIBUIÇÃO PARA A APPM	30.900,00
2063	MANUTENÇÃO DA JUNTA DE SERVIÇO MILITAR	26.379,00
2064	MANUTENÇÃO DO CONSELHO TUTELAR	162.000,00
2065	ENCARGOS COM O CONSELHO MUNICIPAL DE ASSISTENCIA SOCIAL	6.300,00
2066	MANUTENÇÃO DA SECRET. DE ASSIST. SOCIAL E AÇÃO COMUNITÁRIA	145.800,00
2067	MANUTENÇÃO DO ENSINO DE JOVENS E ADULTOS - 70%	301.400,00
2068	MANUTENÇÃO DO ENSINO DE JOVENS E ADULTOS - 30%	26.800,00

(Continua na página seguinte)

LOA 2026

TANQUE DO PIAUÍ - PI

PREF MUNIC DE TANQUE DO PIAUI

RUA 1º DE OUTUBRO, 168 - CNPJ:01612616/0001-86

Orçamento Programa - Exercício de 2026

Page 2

TABELA EXPLICATIVA - RELAÇÃO DE ATIVIDADES

Código	Discriminação	Valor
2070	MANUTENÇÃO DO CONTROLE INTERNO	170.000,00
2071	MANUTENÇÃO DO PROGRAMA BRASIL CARINHOSO	22.000,00
2073	COFINANCIAMENTO ESTADUAL DA ASSISTENCIA SOCIAL	100.000,00
2074	AÇÕES DO PROGRAMA NAC. ALIM. ESCOLAR - PNAE - PRÉ-ESCOLAR	25.000,00
2075	AÇÕES DO PROGRAMA NAC. ALIM. ESCOLAR - PNAE - CRECHE	10.000,00
2076	AÇÕES DO PROGRAMA NAC. ALIM. ESCOLAR - PNAE - EJA	15.000,00
2077	MANUTENÇÃO DO SISTEMA MUNICIPAL DE ENSINO - FUNDEF	896.100,00
2079	INCENTIVO A CULTURA - LEI PAULO GUSTAVO	58.485,00
2080	MANUTENÇÃO DO SISTEMA DE ILUMINAÇÃO PÚBLICA	260.000,00
2081	MANUTENÇÃO DA SECRETARIA MUNICIPAL DE FINANÇAS	617.000,00
2082	MANUTENÇÃO DA MERENDA ESCOLAR	20.600,00
2083	MANUTENÇÃO DA EDUCAÇÃO ESPECIAL	110.000,00
2087	MANUTENÇÃO DA SECRETARIA MUNICIPAL DE MEIO AMBIENTE	150.000,00
2090	MANUTENÇÃO DA OUVIDORIA MUNICIPAL	170.000,00
2091	AÇÕES DO PROGRAMA NAC. ALIM. ESCOLAR - PNAE - EDEC. ESPECIAL	8.000,00
9999	RESERVA DE CONTINGENCIA	322.051,00
Total		30.506.411,00

PREF MUNIC DE TANQUE DO PIAUI

RUA 1º DE OUTUBRO, 168 - CNPJ:01612616/0001-86

Orçamento Programa - Exercício de 2026

Anexo 01

DEMONSTRATIVO DA RECEITA E DESPESA SEGUNDO AS CATEGORIAS ECONOMICAS

(Inc.II, §1º, Art.2º)

Page 1

RECEITA		R\$	R\$	DESPESA		R\$	R\$
RECEITAS CORRENTES				DESPESAS CORRENTES			
IMPOSTOS, TAXAS E CONTRIBUIÇÕES DE MELHORIA	1.538.410,00			PESSOAL E ENCARGOS SOCIAIS	12.968.190,00		
CONTRIBUIÇÕES	580.000,00			JUROS E ENCARGOS DA DÍVIDA	200.000,00		
RECEITA PATRIMONIAL	481.386,27			OUTRAS DESPESAS CORRENTES	17.084.720,00		
TRANSFERÊNCIAS CORRENTES	43.975.780,41						
OUTRAS RECEITAS CORRENTES	297.842,40			SUB TOTAL		30.252.910,00	
(R) DEDUÇÕES DO FUNDEB	-4.163.608,08			SUPERAVIT DO ORCAMENTO CORRENTE			12.456.881,00
				TOTAL			42.709.791,00
SUB TOTAL		42.709.791,00		DESPESAS DE CAPITAL			
TOTAL		42.709.791,00		INVESTIMENTOS	20.528.939,00		
SUPERAVIT DO ORCAMENTO CORRENTE			12.456.881,00	INVERSÕES FINANCEIRAS	6.100,00		
RECEITAS DE CAPITAL				AMORTIZAÇÃO DA DÍVIDA	70.000,00		
ALIENAÇÃO DE BENS	210.500,00			SUB TOTAL		20.605.039,00	
TRANSFERÊNCIAS DE CAPITAL	8.259.709,00			RESERVA DE CONTINGENCIA			322.051,00
SUB TOTAL		8.470.209,00		TOTAL			20.927.090,00
TOTAL		20.927.090,00					
RESUMO				RESUMO			
RECEITAS CORRENTES	46.873.399,08			DESPESAS CORRENTES	30.252.910,00		
DEDUÇÕES DA RECEITA CORRENTE	-4.163.608,08			DESPESAS DE CAPITAL	20.605.039,00		
RECEITAS DE CAPITAL	8.470.209,00			RESERVA DE CONTINGENCIA	322.051,00		
TOTAL DE RECEITAS		51.180.000,00		TOTAL DE DESPESA		51.180.000,00	
TOTAL		51.180.000,00		TOTAL		51.180.000,00	

(Continua na página seguinte)



LOA 2026

TANQUE DO PIAUÍ - PI

PREF MUNIC DE TANQUE DO PIAUI

RUA 1º DE OUTUBRO, 168 - CNPJ:01612616/0001-86

Anexo 02
Page 1

Orçamento Programa - Exercício de 2026

RECEITAS SEGUNDO AS CATEGORIAS ECONOMICAS

Código	Especificação	F.R.	Desdobramento	SubCategoria Fonte	Categoria Econômica
1000.00.0.0	RECEITAS CORRENTES.	0.000.000			46.873.399,08
1100.00.0.0	IMPOSTOS, TAXAS E CONTRIBUIÇÕES DE MELHORIA	0.000.000		1.538.410,00	
1110.00.0.0	IMPOSTOS	0.000.000		1.524.025,00	
1112.00.0.0	IMPOSTOS SOBRE O PATRIMÔNIO	0.000.000	20.550,00		
1112.50.0.0	IMPOSTO SOBRE A PROPRIEDADE PREDIAL E TERRITORIAL URBANA	0.000.000	17.400,00		
1112.50.0.1	IPTU - PRINCIPAL	1.500.00	15.300,00		
1112.50.0.2	IPTU - MULTAS E JUROS	1.500.00	2.100,00		
1112.53.0.0	ITBI-"INTER VIVOS"	0.000.000	3.150,00		
1112.53.0.1	ITBI-"INTER VIVOS"-PRINCIPAL	1.500.00	3.150,00		
1113.00.0.0	IMPOSTOS SOBRE A RENDA E PROVENTOS DE QUALQUER NATUREZA	0.000.000	954.035,00		
1113.03.0.0	IMPOSTO SOBRE A RENDA - RETIDO NA FONTE	0.000.000	954.035,00		
1113.03.1.0	IMPOSTO SOBRE A RENDA - RETIDO NA FONTE - TRABALHO	0.000.000	800.000,00		
1113.03.1.1	IRRF-TRABALHO-PRINCIPAL	1.500.00	800.000,00		
1113.03.4.0	IRRF- OUTROS RENDIMENTOS	0.000.000	154.035,00		
1113.03.4.1	IRRF- OUTROS RENDIMENTOS-PRINCIPAL	1.500.00	154.035,00		
1114.00.0.0	IMPOSTO PRODUÇÃO CIRCULAÇÃO MERCADORIAS SERVIÇOS	0.000.000	549.440,00		
1114.51.0.0	IMPOSTOS SOBRE SERVIÇOS	0.000.000	549.440,00		
1114.51.1.0	IMPOSTO SOBRE SERVIÇOS DE QUALQUER NATUREZA - ISSQN	0.000.000	549.440,00		
1114.51.1.1	ISSQN - PRINCIPAL	1.500.00	549.440,00		
1120.00.0.0	TAXAS	0.000.000		12.285,00	
1121.00.0.0	TAXAS PELO EXERCÍCIO DO PODER DE POLÍCIA	0.000.000	8.085,00		
1121.01.0.0	TAXAS DE INSPEÇÃO, CONTROLE E FISCALIZAÇÃO	0.000.000	5.460,00		
1121.01.0.1	TAXAS DE INSPEÇÃO, CONTROLE E FISCALIZAÇÃO - PRINCIPAL	1.500.00	5.460,00		
1121.02.0.0	TAXAS DE FISCALIZAÇÃO DAS TELECOMUNICAÇÕES	0.000.000	2.625,00		
1121.02.2.0	TAXA FISCAL.FUNCION.-TFF-NÃO PROV.UTILIZ POSIÇÕES ORBITAIS	0.000.000	2.625,00		
1121.02.2.1	TAXA FISCAL.FUNCION.TFF-NÃO UTIL.POSIÇ.ORBITAIS-PRINCIPAL	1.500.00	2.625,00		
1122.00.0.0	TAXAS PELA PRESTAÇÃO DE SERVIÇOS	0.000.000	4.200,00		
1122.01.0.0	TAXAS PELA PRESTAÇÃO DE SERVIÇOS EM GERAL	0.000.000	4.200,00		
1122.01.0.1	TAXAS PELA PRESTAÇÃO DE SERVIÇOS EM GERAL - PRINCIPAL	1.500.00	4.200,00		
1130.00.0.0	CONTRIBUIÇÃO DE MELHORIA	0.000.000		2.100,00	
1131.00.0.0	CONTRIBUIÇÃO DE MELHORIA	0.000.000	2.100,00		
1131.99.0.0	OUTRAS CONTRIBUIÇÕES DE MELHORIA	0.000.000	2.100,00		
1131.99.0.1	OUTRAS CONTRIBUIÇÕES DE MELHORIA - PRINCIPAL	1.500.00	2.100,00		
1200.00.0.0	CONTRIBUIÇÕES	0.000.000		580.000,00	
1240.00.0.0	CONTRIBUIÇÃO PARA O CUSTEIO DO SERVIÇO DE ILUMINAÇÃO PÚBLICA	0.000.000		580.000,00	
1241.00.0.0	CONTRIBUIÇÃO PARA O CUSTEIO DO SERVIÇO DE ILUMINAÇÃO PÚBLICA	0.000.000	580.000,00		
1241.50.0.0	CONTRIBUIÇÃO PARA O CUSTEIO DO SERVIÇO DE ILUMINAÇÃO PÚBLICA	0.000.000	580.000,00		
1241.50.0.1	CONTRIB.SERV.ILUMINAÇÃO PÚBLICA-PRINCIPAL	1.500.00	300.000,00		
1241.50.0.1	CONTRIB.SERV.ILUMINAÇÃO PÚBLICA-PRINCIPAL	1.751.00	280.000,00		
1300.00.0.0	RECEITA PATRIMONIAL	0.000.000		481.386,27	
1310.00.0.0	EXPLORAÇÃO DO PATRIMÔNIO IMOBILIÁRIO DO ESTADO	0.000.000		2.496,27	
1311.00.0.0	EXPLORAÇÃO DO PATRIMÔNIO IMOBILIÁRIO DO ESTADO	0.000.000	2.496,27		
1311.99.0.0	OUTRAS RECEITAS IMOBILIÁRIAS	0.000.000	2.496,27		
1311.99.0.1	OUTRAS RECEITAS IMOBILIÁRIAS - PRINCIPAL	1.500.00	2.496,27		
1320.00.0.0	VALORES MOBILIÁRIOS	0.000.000		478.890,00	
1321.00.0.0	JUROS E CORREÇÕES MONETÁRIAS	0.000.000	478.890,00		
1321.01.0.0	REMUNERAÇÃO DE DEPÓSITOS BANCÁRIOS	0.000.000	375.690,00		
1321.01.0.0	REMUNERAÇÃO DE DEPÓSITOS BANCÁRIOS	0.000.000	478.890,00		
1321.01.1.0	REMUNERAÇÃO DE DEPÓSITOS BANCÁRIOS - GERAL	0.000.000	93.200,00		
1321.01.1.1	REMUNERAÇÃO DE DEPÓSITOS BANCÁRIOS - GERAL - PRINCIPAL	1.540.00	50.000,00		
1321.01.1.1	REMUNERAÇÃO DE DEPÓSITOS BANCÁRIOS - GERAL - PRINCIPAL	1.551.00	200,00		
1321.01.1.1	REMUNERAÇÃO DE DEPÓSITOS BANCÁRIOS - GERAL - PRINCIPAL	1.552.00	2.000,00		
1321.01.1.1	REMUNERAÇÃO DE DEPÓSITOS BANCÁRIOS - GERAL - PRINCIPAL	1.553.00	1.000,00		
1321.01.1.1	REMUNERAÇÃO DE DEPÓSITOS BANCÁRIOS - GERAL - PRINCIPAL	1.601.00	10.000,00		

(Continua na página seguinte)

LOA 2026**TANQUE DO PIAUÍ - PI****PREF MUNIC DE TANQUE DO PIAUI**

RUA 1º DE OUTUBRO, 168 - CNPJ:01612616/0001-86

Anexo 02
Page 2

Orçamento Programa - Exercício de 2026

RECEITAS SEGUNDO AS CATEGORIAS ECONOMICAS

Código	Especificação	F.R.	Desdobramento	SubCategoria Fonte	Categoria Econômica
1321.01.1.1	REMUNERAÇÃO DE DEPÓSITOS BANCÁRIOS - GERAL - PRINCIPAL	1.605,00	10.000,00		
1321.01.1.1	REMUNERAÇÃO DE DEPÓSITOS BANCÁRIOS - GERAL - PRINCIPAL	1.621,00	10.000,00		
1321.01.1.1	REMUNERAÇÃO DE DEPÓSITOS BANCÁRIOS - GERAL - PRINCIPAL	1.661,00	10.000,00		
1321.01.2.0	REMUNERAÇÃO DE DEPÓSITOS BANCÁRIOS - SALÁRIO-EDUCAÇÃO	0,000,000	10.000,00		
1321.01.2.1	REMUNERAÇÃO DE DEPÓSITOS BANCÁRIOS - SALÁRIO-EDUCAÇÃO - PRIN	1.550,00	10.000,00		
1700.00.0.0	TRANSFERÊNCIAS CORRENTES	0,000,000		43.975.760,41	
1710.00.0.0	TRANSFERÊNCIAS DA UNIÃO E DE SUAS ENTIDADES	0,000,000		37.014.990,41	
1711.00.0.0	TRANSFERÊNCIAS DECORRENTES PARTICIPAÇÃO RECEITA UNIÃO	0,000,000	19.272.020,41		
1711.51.0.0	COTA-PARTE DO FUNDO DE PARTICIPAÇÃO DOS MUNICÍPIOS - FPM	0,000,000	19.261.310,41		
1711.51.1.0	COTA-PARTE FPM-COTA MENSAL	0,000,000	17.927.705,41		
1711.51.1.1	COTA-PARTE DO FPM- COTA MENSAL - PRINCIPAL	1.500,00	17.927.705,41		
1711.51.2.0	COTA-PARTE FPM-COTA EXTRAORDINÁRIA	0,000,000	1.333.605,00		
1711.51.2.1	COTA-PARTE DO FPM- COTAS EXTRAORDINARIAS - PRINCIPAL	1.500,00	1.333.605,00		
1711.52.0.0	COTA-PARTE DO IMPOSTO SOBRE A PROPRIEDADE TERRITORIAL RURAL	0,000,000	10.710,00		
1711.52.0.1	COTA-PARTE DO IMP. PROPRIED.TERRIT.RURAL - PRINCIPAL	1.500,00	10.710,00		
1712.00.0.0	TRANSF.COMPENS.FINANC.EXPL.RECURSOS NATURAIS	0,000,000	450.000,00		
1712.52.0.0	COTA-PARTE COMPENSAÇÃO FINANCEIRA PRODUÇÃO PETRÓLEO	0,000,000	450.000,00		
1712.52.4.0	COTA-PARTE DO FUNDO ESPECIAL DO PETRÓLEO - FEP	0,000,000	450.000,00		
1712.52.4.1	COTA - PARTE FEP- PRINCIPAL	1.500,00	450.000,00		
1713.00.0.0	TRANSFERÊNCIAS RECURSOS SISTEMA ÚNICO SAÚDE - SUS	0,000,000	3.963.915,00		
1713.50.0.0	TRANSF.SUS-FUNDO A FUNDO - BLOCO DE MANUTENÇÃO	0,000,000	3.963.915,00		
1713.50.1.0	TRANSF.SUS-FUNDO A FUNDO - BLOCO DE MANUTENÇÃO	0,000,000	3.200.260,00		
1713.50.1.1	TRANS.SUS-BLOCO MANUT.ATEN.PRIMÁRIA-PRINCIPAL	1.600,00	1.389.260,00		
1713.50.1.1	TRANS.SUS-BLOCO MANUT.ATEN.PRIMÁRIA-PRINCIPAL	1.600,00	1.071.000,00		
1713.50.1.1	TRANS.SUS-BLOCO MANUT.ATEN.PRIMÁRIA-PRINCIPAL	1.604,00	350.000,00		
1713.50.1.1	TRANS.SUS-BLOCO MANUT.ATEN.PRIMÁRIA-PRINCIPAL	1.605,00	390.000,00		
1713.50.2.0	TRANSF.SUS- BLOCO MANUTENÇÃO-ATENÇÃO ESPECIALIZADA	0,000,000	212.100,00		
1713.50.2.1	TRANS.SUS-BLOCO MANUT.ATEN.ESPEC.-PRINCIPAL	1.600,00	212.100,00		
1713.50.3.0	TRANSF.SUS- BLOCO MANUTENÇÃO-VIGILÂNCIA EM SAÚDE	0,000,000	128.140,00		
1713.50.3.1	TRANS.SUS-BLOCO MANUT-VIGILÂNCIA SAÚDE-PRINCIPAL	1.600,00	28.140,00		
1713.50.3.1	TRANS.SUS-BLOCO MANUT-VIGILÂNCIA SAÚDE-PRINCIPAL	1.604,00	100.000,00		
1713.50.4.0	TRANSF.SUS- BLOCO MANUTENÇÃO-ASSISTÊNCIA FARMACÉUTICA	0,000,000	22.365,00		
1713.50.4.1	TRANS.SUS- BLOCO MANUT.-ASSIST.FARMAC.-PRINCIPAL	1.600,00	22.365,00		
1713.50.5.0	TRANSF.SUS- BLOCO MANUTENÇÃO- GESTÃO DO SUS	0,000,000	1.050,00		
1713.50.5.1	TRANS.SUS- BLOCO MANUT.-GESTÃO SUS-PRINCIPAL	1.600,00	1.050,00		
1713.50.9.0	TRANSF.SUS- BLOCO MANUTENÇÃO- OUTROS PROGRAMAS	0,000,000	400.000,00		
1713.50.9.1	TRANS.SUS-BLOCO MANUT.-OUTROS Progr.-PRINCIPAL	1.600,00	400.000,00		
1714.00.0.0	TRANSF.RECURSOS FUNDO NAC.DESENVOLVIMENTO EDUCAÇÃO-FNDE	0,000,000	1.007.250,00		
1714.50.0.0	TRANSFERÊNCIAS DO SALÁRIO-EDUCAÇÃO	0,000,000	340.000,00		
1714.50.0.1	TRANSF.SALÁRIO-EDUCAÇÃO- PRINCIPAL	1.550,00	340.000,00		
1714.51.0.0	TRANSFERÊNCIAS FNDE- Progr.DINH.DIRETO NA ESCOLA - PDDE	0,000,000	1.500,00		
1714.51.0.1	TRANSF.FNDE-PROGR.DINH.DIRETO ESCOLA-PDDE-PRINCIPAL	1.551,00	1.500,00		
1714.52.0.0	TRANSF.PROGRAMA NACIONAL ALIMENTAÇÃO ESCOLA- PNAE	0,000,000	98.000,00		
1714.52.0.1	TRANSF.PROGR.NAC. ALIMEN.ESCOLA-PNAE-PRINCIPAL	1.552,00	98.000,00		
1714.53.0.0	TRANSF.PROG.NACIONAL APOIOTRANSPORTE DO ESCOLAR - PNATE	0,000,000	69.000,00		
1714.53.0.1	TRANSF.PROG.NAC.TRANSF.ESCOLAR-PNATE-PRINCIPAL	1.553,00	69.000,00		
1714.99.0.0	OUTRAS TRANSF.DIRETAS FUNDO NACIONAL DESENV.EDUCAÇÃO-FNDE	0,000,000	498.750,00		
1714.99.0.1	OUTRAS TRANSF. FNDE- PRINCIPAL	1.569,00	498.750,00		
1715.00.0.0	TRANSFERÊNCIAS COMPLEMENTAÇÃO DA UNIÃO	0,000,000	2.300.000,00		

(Continua na página seguinte)



LOA 2026

TANQUE DO PIAUÍ - PI

PREF MUNIC DE TANQUE DO PIAUI
RUA 1º DE OUTUBRO, 168 - CNPJ:01612616/0001-86

Anexo 02
Page 3

Orçamento Programa - Exercício de 2026
RECEITAS SEGUNDO AS CATEGORIAS ECONOMICAS

Código	Especificação	F.R.	Desdobramento	SubCategoria Fonte	Categoria Econômica
1715.50.0.0	-FUNDEB				
1715.50.0.1	TRANSFERÊNCIAS COMPLEMENTAÇÃO UNIÃO FUNDEB-VAAT	0.000.000	1.000.000,00		
1715.51.0.0	TRANSF.COMP.UNIÃO FUNDEB-VAAT-PRINCIPAL	1.542.00	1.000.000,00		
1715.51.0.1	TRANSFERÊNCIAS COMPLEMENTAÇÃO UNIÃO FUNDEB-VAAF	0.000.000	1.200.000,00		
1715.52.0.0	TRANSF.COMP.UNIÃO FUNDEB-VAAF-PRINCIPAL	1.541.00	1.200.000,00		
1715.52.0.1	TRANSFERÊNCIAS COMPLEMENTAÇÃO UNIÃO FUNDEB-VAAR	0.000.000	100.000,00		
1716.00.0.0	TRANSF.RECURSOS FUNDO NACIONAL ASSISTÊNCIA SOCIAL-FNAS	1.543.00	100.000,00		
1716.50.0.0	TRANSF.RECURSOS FUNDO NACIONAL ASSISTÊNCIA SOCIAL-FNAS	0.000.000	722.700,00		
1716.50.0.1	TRANSF.RECUR.-FNAS-PRINCIPAL	1.660.00	355.200,00		
1717.00.0.0	TRANSF.RECUR.-FNAS-PRINCIPAL	1.660.00	367.500,00		
1717.99.0.0	TRANSFERÊNCIAS DE CONVÊNIO DA UNIÃO E DE SUAS ENTIDADES	0.000.000	1.314.370,00		
1717.99.0.1	OUTRAS TRANSF.CONVÊNIO UNIÃO ENTIDADES	0.000.000	1.314.370,00		
1719.00.0.0	OUTRAS TRANSF.CONV.UNIÃO ENTIDADES-PRINCIPAL	1.700.00	1.314.370,00		
1719.56.0.0	OUTRAS TRANSFERÊNCIAS RECURSOS UNIÃO E DE SUAS ENTIDADES	0.000.000	7.984.735,00		
1719.56.0.1	TRANSF.DECISÃO JUDICIAL (PRECATÓRIOS)-FUNDEF	0.000.000	6.500.000,00		
1719.60.0.0	TRANSF.DECISÃO JUDICIAL (PRECAT.)-FUNDEF-PRINCIPAL	1.544.00	6.500.000,00		
1719.60.0.1	TRANSFERÊNCIAS ALDIR BLANC LEI Nº 14.399/2022	0.000.000	36.750,00		
1719.99.0.0	TRANSF.ALDIR BLANC LEI Nº 14.399/2022-PRINCIPAL	1.719.00	36.750,00		
1719.99.0.1	OUTRAS TRANSF.RECURSOS UNIÃO ENTIDADES	0.000.000	1.447.985,00		
1719.99.0.1	OUTRAS TRANSF.RECUR.UNIÃO ENTID.-PRINCIPAL	1.500.00	1.400.000,00		
1719.99.0.1	OUTRAS TRANSF.RECUR.UNIÃO ENTID.-PRINCIPAL	1.715.00	31.185,00		
1720.00.0.0	OUTRAS TRANSF.RECUR.UNIÃO ENTID.-PRINCIPAL	1.716.00	16.800,00		
1721.00.0.0	TRANSFERÊNCIAS ESTADOS DISTRITO FEDERAL E DE SUAS ENTIDADES	0.000.000		3.810.770,00	
1721.00.0.0	PARTICIPAÇÃO NA RECEITA DOS ESTADOS E DISTRITO FEDERAL	0.000.000	2.891.910,00		
1721.50.0.0	COTA-PARTE DO ICMS	0.000.000	2.757.877,50		
1721.50.0.1	COTA-PARTE DO ICMS - PRINCIPAL	1.500.00	2.757.877,50		
1721.51.0.0	COTA-PARTE DO IPVA	0.000.000	121.590,00		
1721.51.0.1	COTA-PARTE DO IPVA - PRINCIPAL	1.500.00	121.590,00		
1721.52.0.0	COTA-PARTE DO IPI - MUNICÍPIOS	0.000.000	157,50		
1721.52.0.1	COTA-PARTE DO IPI - MUNICÍPIOS - PRINCIPAL	1.500.00	157,50		
1721.53.0.0	COTA-PARTE CONTRIBUIÇÃO INTERVENÇÃO DOMÍNIO ECONÔMICO	0.000.000	12.285,00		
1721.53.0.1	COTA-PARTE-CIDE-PRINCIPAL	1.500.00	12.285,00		
1723.00.0.0	TRANSFERÊNCIAS RECURSOS SISTEMA ÚNICO SAÚDE - SUS	0.000.000	710.960,00		
1723.50.0.0	TRANSFERÊNCIAS RECURSOS SISTEMA ÚNICO SAÚDE - SUS	0.000.000	710.960,00		
1723.50.0.1	TRANSF.RECURSOS-SUS-PRINCIPAL	1.600.00	120.960,00		
1724.00.0.0	TRANSF.RECURSOS-SUS-PRINCIPAL	1.621.00	590.000,00		
1724.00.0.1	TRANSF.CONVÊNIO ESTADOS E DF ENTIDADES	0.000.000	117.900,00		
1724.51.0.0	TRANSF.CONVÊNIO ESTADOS PROGRAMA EDUCAÇÃO	0.000.000	117.900,00		
1724.51.0.1	TRANSF.CONV.ESTADOS Progr.Educação-PRINCIPAL	1.576.00	117.900,00		
1729.00.0.0	OUTRAS TRANSFERÊNCIAS DOS ESTADOS E DISTRITO FEDERAL	0.000.000	90.000,00		
1729.51.0.0	TRANSFERÊNCIAS DE ESTADOS DESTINADAS À ASSISTÊNCIA SOCIAL	0.000.000	90.000,00		
1729.51.0.1	TRANSF.ESTADOS ASSIST.SOCIAL-PRINCIPAL	1.661.00	90.000,00		
1750.00.0.0	TRANSFERÊNCIAS DE OUTRAS INSTITUIÇÕES PÚBLICAS	0.000.000		3.150.000,00	
1751.00.0.0	TRANSF.RECURSOS FUNDO MANUTENÇÃO DESENVOL.EDUCAÇÃO-FUNDEB	0.000.000	3.150.000,00		
1751.50.0.0	TRANSF.RECURSOS FUNDO MANUTENÇÃO DESENVOL.EDUCAÇÃO-FUNDEB	0.000.000	3.150.000,00		
1751.50.0.1	TRANSF.RECURSOS FUNDEB-PRINCIPAL	1.540.00	3.150.000,00		
1900.00.0.0	OUTRAS RECEITAS CORRENTES	0.000.000		297.842,40	
1920.00.0.0	INDENIZAÇÕES, RESTITUIÇÕES E RESSARCIMENTOS	0.000.000		297.842,40	
1921.00.0.0	INDENIZAÇÕES	0.000.000	297.842,40		
1921.99.0.0	OUTRAS INDENIZAÇÕES	0.000.000	297.842,40		
1921.99.0.1	OUTRAS INDENIZAÇÕES - PRINCIPAL	1.500.00	297.842,40		
2000.00.0.0	RECEITAS DE CAPITAL	0.000.000			8.470.209,00
2200.00.0.0	ALIENAÇÃO DE BENS	0.000.000		210.500,00	

(Continua na página seguinte)

LOA 2026**TANQUE DO PIAUÍ - PI****PREF MUNIC DE TANQUE DO PIAUI**

RUA 1º DE OUTUBRO, 168 - CNPJ:01612616/0001-86

Anexo 02
Page 4

Orçamento Programa - Exercício de 2026

RECEITAS SEGUNDO AS CATEGORIAS ECONOMICAS

Código	Especificação	F.R.	Desdobramento	SubCategoria Fonte	Categoria Econômica
2210.00.0.0	ALIENAÇÃO DE BENS MÓVEIS	0.000.000		200.000,00	
2213.00.0.0	ALIENAÇÃO DE BENS MÓVEIS E SEMOVENTES	0.000.000	200.000,00		
2213.01.0.0	ALIENAÇÃO DE BENS MÓVEIS E SEMOVENTES	0.000.000	200.000,00		
2213.01.0.1	ALIEN.BENS MÓVEIS E SEMOVENTES-PRINCIPAL	1.755.000	200.000,00		
2220.00.0.0	ALIENAÇÃO DE BENS IMÓVEIS	0.000.000		10.500,00	
2221.00.0.0	ALIENAÇÃO DE BENS IMÓVEIS	0.000.000	10.500,00		
2221.01.0.0	ALIENAÇÃO DE BENS IMÓVEIS	0.000.000	10.500,00		
2221.01.0.1	ALIENAÇÃO DE BENS IMÓVEIS - PRINCIPAL	1.500.000	10.500,00		
2400.00.0.0	TRANSFERÊNCIAS DE CAPITAL	0.000.000		8.259.709,00	
2410.00.0.0	TRANSFERÊNCIAS DA UNIÃO E DE SUAS ENTIDADES	0.000.000		7.416.554,00	
2411.00.0.0	TRANSFERÊNCIAS DE RECURSOS DO SISTEMA ÚNICO DE SAÚDE - SUS	0.000.000	340.000,00		
2411.50.0.0	TRANSF.RECURSOS-SUS-FUNDO A FUNDO - BLOCO DE MANUTENÇÃO	0.000.000	340.000,00		
2411.50.1.0	TRANSF.RECUR.-SUS-BLOCO MANUTENÇÃO-ATENÇÃO PRIMÁRIA	0.000.000	340.000,00		
2411.50.1.1	TRANSF.-SUS-BLOCO MANUT.ATEN.PRIMÁRIA-PRINCIPAL	1.601.000	340.000,00		
2412.00.0.0	TRANSF.RECUR.FUNDO NACIONAL DESENVOLVIMENTO EDUCAÇÃO-FNDE	0.000.000	5.556.185,00		
2412.50.0.0	TRANSF.RECUR. PROGRAMAS EDUCAÇÃO	0.000.000	5.556.185,00		
2412.50.9.0	OUTRAS TRANSFERÊNCIAS DESTINADAS A PROGRAMAS DE EDUCAÇÃO	0.000.000	5.556.185,00		
2412.50.9.1	OUTRAS TRANSF. PROGR.EDUCAÇÃO-PRINCIPAL	1.569.000	5.556.185,00		
2414.00.0.0	TRANSFERÊNCIAS DE CONVÊNIOS DA UNIÃO E DE SUAS ENTIDADES	0.000.000	707.469,00		
2414.99.0.0	OUTRAS TRANSFERÊNCIAS CONVÊNIOS UNIÃO E DE SUAS ENTIDADES	0.000.000	707.469,00		
2414.99.0.1	OUTRAS TRANSF.CONV.UNIÃO SUAS ENTID.-PRINCIPAL	1.700.000	707.469,00		
2419.00.0.0	OUTRAS TRANSF. RECURSOS UNIÃO E DE SUAS ENTIDADES	0.000.000	812.900,00		
2419.51.0.0	TRANSFERÊNCIA ESPECIAL DA UNIÃO	0.000.000	812.900,00		
2419.51.0.1	TRANSF.ESPECIAL UNIÃO-PRINCIPAL	1.706.000	812.900,00		
2420.00.0.0	TRANSF.ESTADOS E DO DISTRITO FEDERAL E DE SUAS ENTIDADES	0.000.000		843.155,00	
2422.00.0.0	TRANSF.CONVÊNIOS ESTADOS E DF E DE SUAS ENTIDADES	0.000.000	543.155,00		
2422.51.0.0	TRANSFERÊNCIAS DE CONVÊNIOS DOS ESTADOS DESTINADAS A PROGRAM	0.000.000	543.155,00		
2422.51.0.1	TRANSF.CONV.ESTADOS PROGR.EDUCAÇÃO-PRINCIPAL	1.701.000	543.155,00		
2429.00.0.0	OUTRAS TRANSFERÊNCIAS DE RECURSOS DOS ESTADOS	0.000.000	300.000,00		
2429.99.0.0	OUTRAS TRANSFERÊNCIAS DE RECURSOS DOS ESTADOS	0.000.000	300.000,00		
2429.99.0.1	OUTRAS TRANSF.RECURSOS ESTADOS-PRINCIPAL	1.710.000	300.000,00		
9000.00.0.0	(R) DEDUÇÕES DA RECEITA	0.000.000			-4.163.608,08
9500.00.0.0	(R) DEDUÇÕES DO FUNDEB	0.000.000		-4.163.608,08	
9510.00.0.0	(R) DEDUÇÕES DO FUNDEB	0.000.000	-4.163.608,08		
9510.00.0.0	(R) DEDUÇÕES DO FUNDEB	0.000.000		-4.163.608,08	
9510.00.0.0	(R) DEDUÇÕES DO FUNDEB	1.500.000	-4.163.608,08		
Total das Receitas (exceto Intra-Orçamentárias)					51.180.000,00

TOTALIZAÇÃO DAS RECEITAS POR CATEGORIA ECONOMICA

RECEITA CORRENTE

42.709.791,00

RECEITA DE CAPITAL

8.470.209,00

Total Geral das Receitas

51.180.000,00

(Continua na página seguinte)



LOA 2026

TANQUE DO PIAUÍ - PI

PREF MUNIC DE TANQUE DO PIAUI

RUA 1º DE OUTUBRO, 168 - CNPJ:01612616/0001-86

Anexo 02
Page 5

Orçamento Programa - Exercício de 2026

RECEITAS SEGUNDO AS CATEGORIAS ECONOMICAS

Código	Especificação	F.R.	Desdobramento	SubCategoria Fonte	Categoria Econômica
--------	---------------	------	---------------	--------------------	---------------------

PREF MUNIC DE TANQUE DO PIAUI

RUA 1º DE OUTUBRO, 168 - CNPJ:01612616/0001-86

Orçamento Programa - Exercício de 2026

Anexo 02
Page 1

NATUREZA DA DESPESA - CONSOLIDAÇÃO GERAL

Código	Especificação	Elemento	Modalidade	Grupo	Categoria Econômica
30.00.00	DESPESAS CORRENTES				30.252.910,00
31.00.00	PESSOAL E ENCARGOS SOCIAIS			12.968.190,00	
31.90.00	APLICAÇÕES DIRETAS		12.968.190,00		
31.90.04	CONTRATAÇÃO POR TEMPO DETERMINADO	785.050,00			
31.90.11	VENCIMENTOS E VANTAGENS FIXAS - PESSOAL CIVIL	9.518.100,00			
31.90.13	OBRIGAÇÕES PATRONAIS	2.381.440,00			
31.90.16	OUTRAS DESPESAS VARIÁVEIS - PESSOAL CIVIL	66.300,00			
31.90.91	SENTENÇAS JUDICIAIS	154.200,00			
31.90.92	DESPESAS DE EXERCÍCIOS ANTERIORES	58.100,00			
31.90.94	INDENIZAÇÕES E RESTITUIÇÕES TRABALHISTAS	5.000,00			
32.00.00	JUROS E ENCARGOS DA DÍVIDA			200.000,00	
32.90.00	APLICAÇÕES DIRETAS		200.000,00		
32.90.21	JUROS SOBRE A DÍVIDA POR CONTRATO	200.000,00			
33.00.00	OUTRAS DESPESAS CORRENTES			17.084.720,00	
33.50.00	TRANSFERÊNCIAS A INSTITUIÇÕES PRIVADAS SEM FINS LUCRATIVOS		12.000,00		
33.50.41	CONTRIBUIÇÕES	12.000,00			
33.90.00	APLICAÇÕES DIRETAS		17.072.720,00		
33.90.14	DIÁRIAS - CIVIL	488.700,00			
33.90.30	MATERIAL DE CONSUMO	5.227.500,00			
33.90.31	PREMIAÇÕES CULTURAIS, ARTÍSTICAS, CIENTÍFICAS, DESPORTIVAS E	141.235,00			
33.90.32	MATERIAL, BEM OU SERVIÇO PARA DISTRIBUIÇÃO GRATUITA	83.000,00			
33.90.33	PASSAGENS E DESPESAS COM LOCOMOÇÃO	999.350,00			
33.90.35	SERVIÇOS DE CONSULTORIA	611.100,00			
33.90.36	OUTROS SERVIÇOS DE TERCEIROS - PESSOA FÍSICA	3.081.150,00			
33.90.39	OUTROS SERVIÇOS DE TERCEIROS - PESSOA JURÍDICA	5.679.785,00			
33.90.40	SERVIÇOS DE TECNOLOGIA DA INFORMAÇÃO E COMUNICAÇÃO - PJ	299.000,00			
33.90.47	OBRIGAÇÕES TRIBUTÁRIAS E CONTRIBUTIVAS	325.600,00			
33.90.48	OUTROS AUXÍLIOS FINANCEIROS A PESSOAS FÍSICAS	25.000,00			
33.90.92	DESPESAS DE EXERCÍCIOS ANTERIORES	61.300,00			
33.90.93	INDENIZAÇÕES E RESTITUIÇÕES	50.000,00			
40.00.00	DESPESAS DE CAPITAL				20.605.039,00
44.00.00	INVESTIMENTOS			20.528.939,00	
44.90.00	APLICAÇÕES DIRETAS		20.528.939,00		
44.90.51	OBRAS E INSTALAÇÕES	17.007.379,00			
44.90.52	EQUIPAMENTOS E MATERIAL PERMANENTE	3.379.460,00			
44.90.61	AQUISIÇÃO DE IMÓVEIS	142.100,00			
45.00.00	INVERSÕES FINANCEIRAS			6.100,00	
45.90.00	APLICAÇÕES DIRETAS		6.100,00		
45.90.61	AQUISIÇÃO DE IMÓVEIS	6.100,00			
46.00.00	AMORTIZAÇÃO DA DÍVIDA			70.000,00	
46.90.00	APLICAÇÕES DIRETAS		70.000,00		
46.90.71	PRINCIPAL DA DÍVIDA CONTRATUAL RESGATADO	70.000,00			
90.00.00	RESERVA DE CONTINGÊNCIA				322.051,00
99.00.00	RESERVA DE CONTINGÊNCIA			322.051,00	
99.99.00	RESERVA DE CONTINGÊNCIA		322.051,00		
99.99.99	RESERVA DE CONTINGÊNCIA	322.051,00			
TOTAL					51.180.000,00

(Continua na página seguinte)

LOA 2026**TANQUE DO PIAUÍ - PI****PREF MUNIC DE TANQUE DO PIAUI**

RUA 1º DE OUTUBRO, 168 - CNPJ:01612616/0001-86

Orçamento Programa - Exercício de 2026
Anexo 06
Page 1**PROGRAMA DE TRABALHO**

(Inc.II, § 2º, Art.2º)

01 PODER LEGISLATIVO					
01 CÂMARA MUNICIPAL					
Código	Especificação	Operação Especial	Projetos	Atividades	T o t a l
01	Legislativa		105.000,00	1.516.000,00	1.621.000,00
01	031 Ação Legislativa		105.000,00	1.516.000,00	1.621.000,00
01	031 0001 PROCESSO LEGISLATIVO		105.000,00	1.516.000,00	1.621.000,00
01.031.0001.1001.0000	INVESTIMENTOS A CARGO DA CÂMARA MUNICIPAL		105.000,00		105.000,00
01.031.0001.2001.0000	MANUTENÇÃO E FUNCIONAMENTO DA CÂMARA MUNICIPAL			1.516.000,00	1.516.000,00
TOTAL		0,00	105.000,00	1.516.000,00	1.621.000,00

PREF MUNIC DE TANQUE DO PIAUI

RUA 1º DE OUTUBRO, 168 - CNPJ:01612616/0001-86

Orçamento Programa - Exercício de 2026
Anexo 06
Page 2**PROGRAMA DE TRABALHO**

(Inc.II, § 2º, Art.2º)

02 PODER EXECUTIVO					
01 GABINETE DO PREFEITO					
Código	Especificação	Operação Especial	Projetos	Atividades	T o t a l
04	Administração			126.600,00	126.600,00
04	122 Administração Geral			126.600,00	126.600,00
04	122 0011 GESTÃO ADMINISTRATIVA			126.600,00	126.600,00
04.122.0011.2003.0000	MANUTENÇÃO DO GABINETE DO PREFEITO			126.600,00	126.600,00
TOTAL		0,00	0,00	126.600,00	126.600,00

PREF MUNIC DE TANQUE DO PIAUI

RUA 1º DE OUTUBRO, 168 - CNPJ:01612616/0001-86

Orçamento Programa - Exercício de 2026
Anexo 06
Page 3**PROGRAMA DE TRABALHO**

(Inc.II, § 2º, Art.2º)

02 PODER EXECUTIVO					
02 SECRET. MUNIC. DE ADMINISTRAÇÃO E PLANEJAMENTO					
Código	Especificação	Operação Especial	Projetos	Atividades	T o t a l
04	Administração		230.900,00	3.562.535,00	3.793.435,00
04	122 Administração Geral		230.900,00	3.562.535,00	3.793.435,00
04	122 0007 AÇÕES DE UTILIDADE PÚBLICA			170.000,00	170.000,00
04.122.0007.2090.0000	MANUTENÇÃO DA OUVIDORIA MUNICIPAL			170.000,00	170.000,00
04	122 0011 GESTÃO ADMINISTRATIVA		230.900,00	3.392.535,00	3.623.435,00
04.122.0011.1002.0000	AQUISIÇÃO DE VEICULO AUTOMOTOR		30.900,00		30.900,00
04.122.0011.1054.0000	OUTROS PROGRAMAS DIVERSOS		200.000,00		200.000,00
04.122.0011.2005.0000	MANUTENÇÃO DOS SERVIÇOS DE ADMINISTRAÇÃO GERAL			3.175.256,00	3.175.256,00
04.122.0011.2061.0000	PUBLICAÇÃO DOS ATOS OFICIAIS			160.000,00	160.000,00
04.122.0011.2062.0000	CONTRIBUIÇÃO PARA A APPM			30.900,00	30.900,00
04.122.0011.2063.0000	MANUTENÇÃO DA JUNTA DE SERVIÇO MILITAR			26.379,00	26.379,00
TOTAL		0,00	230.900,00	3.562.535,00	3.793.435,00

(Continua na página seguinte)



LOA 2026

TANQUE DO PIAUÍ - PI

PREF MUNIC DE TANQUE DO PIAUI
RUA 1º DE OUTUBRO, 168 - CNPJ:01612616/0001-86

Orçamento Programa - Exercício de 2026
Anexo 06
Page 4

PROGRAMA DE TRABALHO
(Inc.II, § 2º, Art.2º)

02 PODER EXECUTIVO					
03 SECRETARIA MUNICIPAL DE EDUCAÇÃO					
Código	Especificação	Operação Especial	Projetos	Atividades	T o t a l
12	Educação		12.412.360,00	10.535.740,00	22.948.100,00
12	122 Administração Geral			30.000,00	30.000,00
12	122 0011 GESTÃO ADMINISTRATIVA			30.000,00	30.000,00
12.122.0011.2059.0000	MANUTENÇÃO DA SECRETARIA MUNICIPAL DE EDUCAÇÃO			30.000,00	30.000,00
12	306 Alimentação e Nutrição			20.600,00	20.600,00
12	306 0005 GESTÃO E EXPANSÃO DO ENSINO FUNDAMENTAL			20.600,00	20.600,00
12.306.0005.2082.0000	MANUTENÇÃO DA MERENDA ESCOLAR			20.600,00	20.600,00
12	361 Ensino Fundamental		11.224.460,00	7.561.340,00	18.785.800,00
12	361 0005 GESTÃO E EXPANSÃO DO ENSINO FUNDAMENTAL		11.224.460,00	6.287.940,00	17.512.400,00
12.361.0005.1002.0000	AQUISIÇÃO DE VEICULO AUTOMOTOR		280.900,00		280.900,00
12.361.0005.1011.0000	CONSTRUÇÃO E AMPLIAÇÃO DE UNIDADE ESCOLARES		5.015.100,00		5.015.100,00
12.361.0005.1012.0000	CONSTRUÇÃO E AMPLIAÇÃO DE UNIDADES ESCOLARES-30% FUNDEB		31.960,00		31.960,00
12.361.0005.1039.0000	CONSTRUÇÃO, AMPLIAÇÃO E RECUPERAÇÃO DE UNIDADE ESCOLARES- FUNDEF		5.603.900,00		5.603.900,00
12.361.0005.1040.0000	CONSTRUÇÃO E/OU AMPLIAÇÃO DE QUADRA POLIESPORTIVA EM U. ESCOLARES		32.600,00		32.600,00
12.361.0005.1053.0000	CONSTRUÇÃO DE CENTRO DE EVENTOS COM EUDITÓRIO		150.000,00		150.000,00
12.361.0005.2024.0000	MANUTENÇÃO E DESENVOLVIMENTO DO ENSINO FUNDAMENTAL			2.162.500,00	2.162.500,00
12.361.0005.2037.0000	REMUN. DO MAGISTÉRIO-ENSINO FUNDAMENTAL- FUNDEB 70%			3.178.240,00	3.178.240,00
12.361.0005.2039.0000	MANUT. E DESENV. DO ENSINO FUNDAMENTAL - FUNDEB 30%			51.100,00	51.100,00
12.361.0005.2077.0000	MANUTENÇÃO DO SISTEMA MUNICIPAL DE ENSINO - FUNDEF			896.100,00	896.100,00
12.361.0005.2085.0000	MANUTENÇÃO DO ENSINO INTEGRAL		110.000,00		110.000,00
12	361 0006 PROGRAMAS ESPECIAIS DE EDUCAÇÃO			471.700,00	471.700,00
12.361.0006.2027.0000	AÇÕES DO PROGRAMA NAC. ALIMENTAÇÃO ESCOLAR - PNAE			42.000,00	42.000,00
12.361.0006.2028.0000	AÇÕES DO PROGRAMA DINHEIRO DIR. NA ESCOLA - PDDE			1.700,00	1.700,00
12.361.0006.2029.0000	AÇÕES DO PROGRAMA SALÁRIO EDUCAÇÃO			350.000,00	350.000,00
12.361.0006.2031.0000	AÇÕES DO PROGRAMA PNATE			70.000,00	70.000,00
12.361.0006.2091.0000	AÇÕES DO PROGRAMA NAC. ALIM. ESCOLAR - PNAE - EDEC. ESPECIAL			8.000,00	8.000,00
12	361 0011 GESTÃO ADMINISTRATIVA			801.700,00	801.700,00
12.361.0011.2059.0000	MANUTENÇÃO DA SECRETARIA MUNICIPAL DE EDUCAÇÃO			801.700,00	801.700,00
12	362 Ensino Médio			120.000,00	120.000,00
12	362 0006 PROGRAMAS ESPECIAIS DE EDUCAÇÃO			120.000,00	120.000,00
12.362.0006.2058.0000	MANUT. DO PROG. ESTADUAL DE TRANSP. ESCOLAR - PROETE			120.000,00	120.000,00
12	365 Educação Infantil		1.187.900,00	2.229.000,00	3.416.900,00

(Continua na página seguinte)

LOA 2026**TANQUE DO PIAUÍ - PI****PREF MUNIC DE TANQUE DO PIAUI**

RUA 1º DE OUTUBRO, 168 - CNPJ:01612616/0001-86

Orçamento Programa - Exercício de 2026
Anexo 06
Page 5**PROGRAMA DE TRABALHO**

(Inc.II, § 2º, Art.2º)

02		PODER EXECUTIVO				
03		SECRETARIA MUNICIPAL DE EDUCAÇÃO				
Código	Descrição	Operação Especial	Projetos	Atividades	T o t a l	
12 365 0005	GESTÃO E EXPANSÃO DO ENSINO FUNDAMENTAL			575.300,00	575.300,00	
12.365.0005.2032.0000	MANUT. E DESENVIMENTO DO ENSINO INFANTIL - CRECHE - FUNDEB 30%			425.300,00	425.300,00	
12.365.0005.2034.0000	REMUN. DO MAGISTÉRIO-ENSINO INFANTIL - CRECHE - FUNDEB 70%			150.000,00	150.000,00	
12 365 0006	PROGRAMAS ESPECIAIS DE EDUCAÇÃO			403.500,00	403.500,00	
12.365.0006.2060.0000	MANUTENÇÃO DO ENSINO INFANTIL			368.500,00	368.500,00	
12.365.0006.2074.0000	AÇÕES DO PROGRAMA NAC. ALIM. ESCOLAR - PNAE - PRÉ-ESCOLAR			25.000,00	25.000,00	
12.365.0006.2075.0000	AÇÕES DO PROGRAMA NAC. ALIM. ESCOLAR - PNAE - CRECHE			10.000,00	10.000,00	
12 365 0026	GESTÃO E EXPANSÃO DO ENSINO INFANTIL		1.187.900,00	1.250.200,00	2.438.100,00	
12.365.0026.1015.0000	CONSTRUÇÃO E AMPLIAÇÃO UNIDADES PRÉ-ESCOLARES		1.180.900,00		1.180.900,00	
12.365.0026.1016.0000	CONSTRUÇÃO E AMPL. DE UNIDADES PRÉ-ESCOLARES-30% FUNDEB		7.000,00		7.000,00	
12.365.0026.2032.0000	MANUT. E DESENVIMENTO DO ENSINO INFANTIL - CRECHE - FUNDEB 30%			20.000,00	20.000,00	
12.365.0026.2034.0000	REMUN. DO MAGISTÉRIO-ENSINO INFANTIL - CRECHE - FUNDEB 70%			523.300,00	523.300,00	
12.365.0026.2036.0000	REMUN. DO MAGISTÉRIO-ENSINO INFANTIL - PRÉ-ESCOLAR - FUNDEB 70%			540.500,00	540.500,00	
12.365.0026.2038.0000	MANUT. E DESENVIMENTO DO ENSINO INFANTIL - PRÉ-ESCOLAR - FUNDEB 30%			144.400,00	144.400,00	
12.365.0026.2071.0000	MANUTENÇÃO DO PROGRAMA BRASIL CARINHOSO			22.000,00	22.000,00	
12 366	Educação de Jovens e Adultos			464.800,00	464.800,00	
12 366 0005	GESTÃO E EXPANSÃO DO ENSINO FUNDAMENTAL			328.200,00	328.200,00	
12.366.0005.2067.0000	MANUTENÇÃO DO ENSINO DE JOVENS E ADULTOS - 70%			301.400,00	301.400,00	
12.366.0005.2068.0000	MANUTENÇÃO DO ENSINO DE JOVENS E ADULTOS - 30%			26.800,00	26.800,00	
12 366 0006	PROGRAMAS ESPECIAIS DE EDUCAÇÃO			136.600,00	136.600,00	
12.366.0006.2033.0000	MANUTENÇÃO DO ENSINO DE JOVENS E ADULTOS - EJA			121.600,00	121.600,00	
12.366.0006.2076.0000	AÇÕES DO PROGRAMA NAC. ALIM. ESCOLAR - PNAE - EJA			15.000,00	15.000,00	
12 367	Educação Especial			110.000,00	110.000,00	
12 367 0005	GESTÃO E EXPANSÃO DO ENSINO FUNDAMENTAL			110.000,00	110.000,00	
12.367.0005.2083.0000	MANUTENÇÃO DA EDUCAÇÃO ESPECIAL			110.000,00	110.000,00	
27	Desporto e Lazer		306.100,00	236.600,00	542.700,00	
27 812	Desporto Comunitário		306.100,00	236.600,00	542.700,00	
27 812 0021	INCENTIVO AO ESPORTE AMADOR		306.100,00	236.600,00	542.700,00	
27.812.0021.1035.0000	CONSTRUÇÃO DE ESTÁDIO E CAMPOS DE FUTEBOL		206.100,00		206.100,00	
27.812.0021.1046.0000	CONSTRUÇÃO DE QUADRA DE ESPORTES		100.000,00		100.000,00	
27.812.0021.2046.0000	MANUTENÇÃO DAS ATIVIDADES ESPORTIVAS			236.600,00	236.600,00	
TOTAL		0,00	12.718.460,00	10.772.340,00	23.490.800,00	

(Continua na página seguinte)



LOA 2026

TANQUE DO PIAUÍ - PI

PREF MUNIC DE TANQUE DO PIAUI

RUA 1º DE OUTUBRO, 168 - CNPJ:01612616/0001-86

Orçamento Programa - Exercício de 2026

Anexo 06

Page 6

PROGRAMA DE TRABALHO

(Inc.II, § 2º, Art.2º)

02 PODER EXECUTIVO					
04 SECRETARIA MUNICIPAL DE SAÚDE					
Código	Especificação	Operação Especial	Projetos	Atividades	T o t a l
10	SaÃºde		587.400,00	7.944.800,00	8.532.200,00
10	301	Atenção Básica	587.400,00	7.693.600,00	8.281.000,00
10	301	0003 GESTÃO E EXPANSÃO DO SISTEMA DE SAÚDE	587.400,00	5.350.700,00	5.938.100,00
10.301.0003.1002.0000	AQUISIÇÃO DE VEICULO AUTOMOTOR		300.000,00		300.000,00
10.301.0003.1009.0000	CONSTRUÇÃO E AMPLIAÇÃO DE UNIDADES DE SAÚDE		287.400,00		287.400,00
10.301.0003.2035.0000	MANUTENÇÃO DA SECRETARIA MUNICIPAL DE SAÚDE			32.200,00	32.200,00
10.301.0003.2049.0000	MANUTENÇÃO DAS AÇÕES DO SAMU			323.800,00	323.800,00
10.301.0003.2050.0000	MANUTENÇÃO DA ATENÇÃO PRIMÁRIA DE SAÚDE			1.884.100,00	1.884.100,00
10.301.0003.2053.0000	MANUTENÇÃO DO FUNDO MUNICIPAL DE SAÚDE - FMS			3.110.600,00	3.110.600,00
10	301	0004 PROGRAMAS ESPECIAIS DE SAÚDE		2.342.900,00	2.342.900,00
10.301.0004.2008.0000	MANUTENÇÃO DO PROGRAMA DE PRÓTESE DENTÁRIA			115.200,00	115.200,00
10.301.0004.2019.0000	PROGRAMA DE AGENTES COMUNITÁRIO DE SAÚDE - PACS			437.600,00	437.600,00
10.301.0004.2020.0000	ESTRATÉGIA DE SAÚDE DA FAMÍLIA - ESF			873.200,00	873.200,00
10.301.0004.2021.0000	MANUTENÇÃO DOS ENCARGOS DA SAÚDE - CUSTEIO ESTADUAL			226.100,00	226.100,00
10.301.0004.2022.0000	PROGRAMA DE SAÚDE BUCAL			316.900,00	316.900,00
10.301.0004.2057.0000	COFINANCIAMENTO ESTADUAL DE AÇÕES BÁSICAS DE SAÚDE			373.900,00	373.900,00
10	303	Suporte Profilático e Terapêutico		37.000,00	37.000,00
10	303	0004 PROGRAMAS ESPECIAIS DE SAÚDE		37.000,00	37.000,00
10.303.0004.2018.0000	AÇÕES DE ASSISTÊNCIA FARMACÉUTICA			37.000,00	37.000,00
10	304	Vigilância Sanitária		75.600,00	75.600,00
10	304	0004 PROGRAMAS ESPECIAIS DE SAÚDE		75.600,00	75.600,00
10.304.0004.2016.0000	AÇÕES DE VIGILÂNCIA SANITÁRIA			75.600,00	75.600,00
10	305	Vigilância Epidemiológica		138.600,00	138.600,00
10	305	0004 PROGRAMAS ESPECIAIS DE SAÚDE		138.600,00	138.600,00
10.305.0004.2017.0000	AÇÕES DE VIGILÂNCIA EM SAÚDE			138.600,00	138.600,00
TOTAL		0,00	587.400,00	7.944.800,00	8.532.200,00

(Continua na página seguinte)

LOA 2026**TANQUE DO PIAUÍ - PI****PREF MUNIC DE TANQUE DO PIAUI**

RUA 1º DE OUTUBRO, 168 - CNPJ:01612616/0001-86

Orçamento Programa - Exercício de 2026

Anexo 06

Page 7

PROGRAMA DE TRABALHO

(Inc.II, § 2º, Art.2º)

02 PODER EXECUTIVO					
05 SECRET. MUN. DE ASSIST. SOCIAL E A. COMUNITÁRIA					
Código	Especificação	Operação Especial	Projetos	Atividades	T o t a l
08	AssistÃncia Social		150.000,00	2.195.800,00	2.345.800,00
08	244 Assistência Comunitária		150.000,00	2.195.800,00	2.345.800,00
08	244 0024 AÇÃO COMUNITÁRIA GERAL		150.000,00	2.070.800,00	2.220.800,00
08.244.0024.1002.0000	AQUISIÇÃO DE VEICULO AUTOMOTOR		80.000,00		80.000,00
08.244.0024.1008.0000	CONST. DO CENTRO DE REFERÊNCIA DA ASSIST. SOCIAL - CRAS		70.000,00		70.000,00
08.244.0024.2009.0000	SIGTV - CUSTEIO DA REDE DE SERVIÇOS DO SUAS			400.000,00	400.000,00
08.244.0024.2010.0000	MANUTENÇÃO DO FUNDO MUNICIPAL DE ASSISTÊNCIA SOCIAL			917.700,00	917.700,00
08.244.0024.2011.0000	MANUTENÇÃO DAS AÇÕES DO PROGRAMA BPC			4.500,00	4.500,00
08.244.0024.2012.0000	INDICE DE GESTÃO DESCENTRALIZADA-BOLSA FAMILIA - IGDBF			32.200,00	32.200,00
08.244.0024.2013.0000	GESTÃO DESCENTRALIZADA DE ASSISTENCIA SOCIAL - IGD SUAS			66.700,00	66.700,00
08.244.0024.2014.0000	MANUT. DOS PROG. DEEENOV. NO CENTRO DE REFERENCIA DA ASSISTENCIA SOCIAL - CRAS			246.600,00	246.600,00
08.244.0024.2023.0000	ENCARGOS COM PESSOAS CARENTES			89.000,00	89.000,00
08.244.0024.2064.0000	MANUTENÇÃO DO CONSELHO TUTELAR			162.000,00	162.000,00
08.244.0024.2065.0000	ENCARGOS COM O CONSELHO MUNICIPAL DE ASSISTENCIA SOCIAL			6.300,00	6.300,00
08.244.0024.2066.0000	MANUTENÇÃO DA SECRET. DE ASSIST. SOCIAL E AÇÃO COMUNITÁRIA			145.800,00	145.800,00
08	244 0025 ASSISTÊNCIA			125.000,00	125.000,00
08.244.0025.2006.0000	PROGRAMA DE APOIO ÀS GESTANTES			25.000,00	25.000,00
08.244.0025.2073.0000	COFINANCIAMENTO ESTADUAL DA ASSISTENCIA SOCIAL			100.000,00	100.000,00
14	Direitos da Cidadania		100.000,00		100.000,00
14	243 Assistência à Criança e ao Adolescente		100.000,00		100.000,00
14	243 0023 AÇÕES DE PROTEÇÃO A CRIANÇAS E AO ADOLESCENTE		100.000,00		100.000,00
14.243.0023.2092.0000	FUNDO MUNICIPAL DA CRIANÇA E DO ADOLESCENTE - FMCA		100.000,00		100.000,00
TOTAL		0,00	250.000,00	2.195.800,00	2.445.800,00

(Continua na página seguinte)



LOA 2026

TANQUE DO PIAUÍ - PI

PREF MUNIC DE TANQUE DO PIAUI
RUA 1º DE OUTUBRO, 168 - CNPJ:01612616/0001-86

Orçamento Programa - Exercício de 2026
Anexo 06
Page 8

PROGRAMA DE TRABALHO
(Inc.II, § 2º, Art.2º)

02 PODER EXECUTIVO					
06 SECRET. MUN. DE OBRAS E SERV. PÚBLICOS					
Código	Especificação	Operação Especial	Projetos	Atividades	T o t a l
04	Administração		926.640,00		926.640,00
04	122 Administração Geral		926.640,00		926.640,00
04	122 0011 GESTÃO ADMINISTRATIVA		926.640,00		926.640,00
04.122.0011.1004.0000	CONSTRUÇÃO E RESTAURAÇÃO DE PRÉDIOS PÚBLICOS		626.640,00		626.640,00
04.122.0011.1054.0000	OUTROS PROGRAMAS DIVERSOS		300.000,00		300.000,00
15	Urbanismo		2.140.439,00	1.381.600,00	3.522.039,00
15	451 Infra-Estrutura Urbana		1.140.439,00	957.600,00	2.098.039,00
15	451 0007 AÇÕES DE UTILIDADE PÚBLICA		1.140.439,00	957.600,00	2.098.039,00
15.451.0007.1018.0000	CONSTRUÇÃO, REFORMA E/OU AMPLIAÇÃO DE CALÇAMENTO		1.004.209,00		1.004.209,00
15.451.0007.1045.0000	CONSTRUÇÃO E REFORMA DE PRAÇA PÚBLICA		136.230,00		136.230,00
15.451.0007.2051.0000	MANUTENÇÃO DA SECRETARIA DE OBRAS E SERVIÇOS PÚBLICOS			957.600,00	957.600,00
15	452 Serviços Urbanos		1.000.000,00	424.000,00	1.424.000,00
15	452 0007 AÇÕES DE UTILIDADE PÚBLICA		1.000.000,00	424.000,00	1.424.000,00
15.452.0007.1047.0000	AQUISIÇÃO DE CAMINHÃO COLETOR DE LIXO		300.000,00		300.000,00
15.452.0007.1049.0000	CONSTRUÇÃO DE UM PARQUE DA JUVENTUDE		150.000,00		150.000,00
15.452.0007.1051.0000	CONSTRUÇÃO DE UMA GARAGEM MUNICIPAL		150.000,00		150.000,00
15.452.0007.1052.0000	CONSTRUÇÃO DE CENTRO ADMINISTRATIVO		200.000,00		200.000,00
15.452.0007.1053.0000	CONSTRUÇÃO DE CENTRO DE EVENTOS COM EUDITÓRIO		200.000,00		200.000,00
15.452.0007.2026.0000	MANUTENÇÃO DOS SERVIÇOS DE LIMPEZA PÚBLICA			424.000,00	424.000,00
16	Habitacão		1.100.900,00		1.100.900,00
16	481 Habitacão Rural		500.000,00		500.000,00
16	481 0008 PROGRAMA DE MELHORIA HABITACIONAL RURAL		500.000,00		500.000,00
16.481.0008.1019.0000	OBRAS DE CONST. COMPL. E MELHORIA DE HABITAÇÕES POPULARES		500.000,00		500.000,00
16	482 Habitacão Urbana		600.900,00		600.900,00
16	482 0016 PROGRAMA DE MELHORIA HABITACIONAL URBANA		600.900,00		600.900,00
16.482.0016.1019.0000	OBRAS DE CONST. COMPL. E MELHORIA DE HABITAÇÕES POPULARES		600.900,00		600.900,00
17	Saneamento		352.000,00		352.000,00
17	511 Saneamento Básico Rural		135.000,00		135.000,00
17	511 0009 AÇÕES DE SANEAMENTO BÁSICO RURAL		135.000,00		135.000,00
17.511.0009.1020.0000	CONSTRUÇÃO DE FOSSAS DOMICILIARES		15.000,00		15.000,00
17.511.0009.1021.0000	CONSTRUÇÃO DE POÇOS E CHAFARIZES PÚBLICOS		120.000,00		120.000,00
17	512 Saneamento Básico Urbano		217.000,00		217.000,00

(Continua na página seguinte)

LOA 2026**TANQUE DO PIAUÍ - PI****PREF MUNIC DE TANQUE DO PIAUI**

RUA 1º DE OUTUBRO, 168 - CNPJ:01612616/0001-86

Orçamento Programa - Exercício de 2026

Anexo 06

Page 9

PROGRAMA DE TRABALHO

(Inc.II, § 2º, Art.2º)

02		PODER EXECUTIVO				
06		SECRET. MUN. DE OBRAS E SERV. PÚBLICOS				
Código	Descrição	Operação Especial	Projetos	Atividades	Total	
17	512 0017 AÇÕES DE SANEAMENTO BÁSICO URBANO		217.000,00		217.000,00	
17.512.0017.1022.0000	CONST. E REST. DE GALERIAS, ESGOTOS E FOSSAS DOMICILIARES		16.000,00		16.000,00	
17.512.0017.1024.0000	CONSTRUÇÃO DE ATERRO SANITÁRIO		21.000,00		21.000,00	
17.512.0017.1025.0000	PROJETOS ESPECIAIS DO SANEAMENTO BÁSICO		15.000,00		15.000,00	
17.512.0017.1026.0000	CONSTRUÇÃO E AMPLIAÇÃO DE SISTEMAS DE ABASTECIMENTO D'ÁGUA		165.000,00		165.000,00	
20	Agricultura		12.000,00		12.000,00	
20	606 Extensão Rural		12.000,00		12.000,00	
20	606 0015 PRODUÇÃO ANIMAL		12.000,00		12.000,00	
20.606.0015.1003.0000	CONSTRUÇÃO OU REFORMA DE MATADOURO		12.000,00		12.000,00	
23	Comércio e Serviços		100.000,00		100.000,00	
23	695 Turismo		100.000,00		100.000,00	
23	695 0007 AÇÕES DE UTILIDADE PÚBLICA		100.000,00		100.000,00	
23.695.0007.1043.0000	CONSTRUÇÃO DE MIRANTE		100.000,00		100.000,00	
25	Energia		804.000,00	260.000,00	1.064.000,00	
25	451 Infra-Estrutura Urbana		280.000,00		280.000,00	
25	451 0019 ELETRIFICAÇÃO URBANA		280.000,00		280.000,00	
25.451.0019.1029.0000	EXPANSÃO DE REDE DE ENERGIA ELÉTRICA		280.000,00		280.000,00	
25	752 Energia Elétrica		524.000,00	260.000,00	784.000,00	
25	752 0018 ELETRIFICAÇÃO RURAL		12.000,00		12.000,00	
25.752.0018.1029.0000	EXPANSÃO DE REDE DE ENERGIA ELÉTRICA		12.000,00		12.000,00	
25	752 0019 ELETRIFICAÇÃO URBANA		512.000,00	260.000,00	772.000,00	
25.752.0019.1029.0000	EXPANSÃO DE REDE DE ENERGIA ELÉTRICA		412.000,00		412.000,00	
25.752.0019.1041.0000	CONSTRUÇÃO DE SISTEMAS DE ENERGIA SOLAR		100.000,00		100.000,00	
25.752.0019.2080.0000	MANUTENÇÃO DO SISTEMA DE ILUMINAÇÃO PÚBLICA			260.000,00	260.000,00	
TOTAL		0,00	5.435.979,00	1.641.600,00	7.077.579,00	

(Continua na página seguinte)



LOA 2026

TANQUE DO PIAUÍ - PI

PREF MUNIC DE TANQUE DO PIAUI

RUA 1º DE OUTUBRO, 168 - CNPJ:01612616/0001-86

Orçamento Programa - Exercício de 2026
Anexo 06
Page 10

PROGRAMA DE TRABALHO

(Inc.II, § 2º, Art.2º)

02 PODER EXECUTIVO					
07 SECRET. MUN. DE AGRICULTURA E ABASTECIMENTO					
Código	Especificação	Operação Especial	Projetos	Atividades	Total
18	GestÃo Ambiental			121.000,00	121.000,00
18	541 Preservação e Conservação Ambiental			121.000,00	121.000,00
18	541 0010 AÇÕES DE PRESERVAÇÃO E DEFESA DO MEIO AMBIENTE			121.000,00	121.000,00
18.541.0010.2043.0000	MANUTENÇÃO DAS ATIV. DE PRESERV. E DEFESA DO MEIO AMBIENTE			5.000,00	5.000,00
18.541.0010.2048.0000	MANUT. DO FUNDO DE APOIO A AGRIC. FAM. E MEIO-AMB-FUNDAPRA			116.000,00	116.000,00
20	Agricultura		221.100,00	429.000,00	650.100,00
20	605 Abastecimento		170.000,00	372.000,00	542.000,00
20	605 0027 GESTÃO DAS ATIVIDADES DO ABASTECIMENTO		170.000,00	372.000,00	542.000,00
20.605.0027.1002.0000	AQUISIÇÃO DE VEICULO AUTOMOTOR		80.000,00		80.000,00
20.605.0027.1044.0000	CONSTRUÇÃO DE CASA DE FARINHA		90.000,00		90.000,00
20.605.0027.2044.0000	MANUTENÇÃO DA SECRET. DE AGRICULTURA E ABASTECIMENTO			372.000,00	372.000,00
20	606 Extensão Rural		51.100,00	57.000,00	108.100,00
20	606 0030 DESENVOLVIMENTO AGRÁRIO		51.100,00	57.000,00	108.100,00
20.606.0030.1027.0000	IMPLANTAÇÃO DE ROCAS E HORTAS COMUNITÁRIAS		9.100,00		9.100,00
20.606.0030.1028.0000	CONSTRUÇÃO DE AÇUDES E BARRAGENS		12.000,00		12.000,00
20.606.0030.1033.0000	AQUISIÇÃO DE TRATORES E EQUIPAMENTOS DIVERSOS		30.000,00		30.000,00
20.606.0030.2054.0000	ASSISTÊNCIA TÉCNICA AO PRODUTOR RUAL			57.000,00	57.000,00
TOTAL		0,00	221.100,00	550.000,00	771.100,00

PREF MUNIC DE TANQUE DO PIAUI

RUA 1º DE OUTUBRO, 168 - CNPJ:01612616/0001-86

Orçamento Programa - Exercício de 2026
Anexo 06
Page 11

PROGRAMA DE TRABALHO

(Inc.II, § 2º, Art.2º)

02 PODER EXECUTIVO					
08 COORDENADORIA MUNIC. DA DEFESA CIVIL - COMDEC					
Código	Especificação	Operação Especial	Projetos	Atividades	Total
04	Administração		72.400,00		72.400,00
04	182 Defesa Civil		72.400,00		72.400,00
04	182 0012 GESTÃO DAS ATIVIDADES DA DEFESA CIVIL		72.400,00		72.400,00
04.182.0012.1036.0000	MANUT. DAS ATIV. DA COORD. MUN. DE DEFESA CIVIL - COMDEC		72.400,00		72.400,00
TOTAL		0,00	72.400,00	0,00	72.400,00

(Continua na página seguinte)

LOA 2026**TANQUE DO PIAUÍ - PI****PREF MUNIC DE TANQUE DO PIAUI**

RUA 1º DE OUTUBRO, 168 - CNPJ:01612616/0001-86

Orçamento Programa - Exercício de 2026
Anexo 06
Page 12**PROGRAMA DE TRABALHO**

(Inc.II, § 2º, Art.2º)

02 PODER EXECUTIVO**09 SECRETARIA MUNICIPAL DE CULTURA, ESPORTE E LAZER**

Código	Especificação	Operação Especial	Projetos	Atividades	Total
13	Cultura		336.750,00	589.585,00	926.335,00
13	392 Difusão Cultural		336.750,00	589.585,00	926.335,00
13	392 0014 APOIO E ESTÍMULO ÀS ATIVIDADES CULTURAIS		336.750,00	589.585,00	926.335,00
13.392.0014.1050.0000	CONSTRUÇÃO DE PARQUE DE VAQUEJADA		100.000,00		100.000,00
13.392.0014.2040.0000	MANUTENÇÃO E DESENVOLVIMENTO DAS ATIVIDADES CULTURAIS			372.500,00	372.500,00
13.392.0014.2052.0000	MANUTENÇÃO DA SECRETARIA MUNICIPAL DE CULTURA			158.600,00	158.600,00
13.392.0014.2079.0000	INCENTIVO A CULTURA - LEI PAULO GUSTAVO			58.485,00	58.485,00
13.392.0014.2086.0000	INCENTIVO A CULTURA - LEI AUDIR BLANC		36.750,00		36.750,00
13.392.0014.2093.0000	FUNDO MUNICIPAL DE CULTURA - FMC		200.000,00		200.000,00
TOTAL		0,00	336.750,00	589.585,00	926.335,00

PREF MUNIC DE TANQUE DO PIAUI

RUA 1º DE OUTUBRO, 168 - CNPJ:01612616/0001-86

Orçamento Programa - Exercício de 2026
Anexo 06
Page 13**PROGRAMA DE TRABALHO**

(Inc.II, § 2º, Art.2º)

02 PODER EXECUTIVO**10 CONTROLADORIA GERAL DO MUNICÍPIO**

Código	Especificação	Operação Especial	Projetos	Atividades	Total
04	Administração			170.000,00	170.000,00
04	124 Controle Interno			170.000,00	170.000,00
04	124 0011 GESTÃO ADMINISTRATIVA			170.000,00	170.000,00
04.124.0011.2070.0000	MANUTENÇÃO DO CONTROLE INTERNO			170.000,00	170.000,00
TOTAL		0,00	0,00	170.000,00	170.000,00

(Continua na página seguinte)



LOA 2026

TANQUE DO PIAUÍ - PI

PREF MUNIC DE TANQUE DO PIAUI

RUA 1º DE OUTUBRO, 168 - CNPJ:01612616/0001-86

Orçamento Programa - Exercício de 2026
Anexo 06
Page 14

PROGRAMA DE TRABALHO

(Inc.II, § 2º, Art.2º)

02 PODER EXECUTIVO					
11 SECRETARIA MUNICIPAL DE FINANÇAS					
Código	Especificação	Operação Especial	Projetos	Atividades	T o t a l
04	Administração			617.000,00	617.000,00
04	123 Administração Financeira			617.000,00	617.000,00
04	123 0011 GESTÃO ADMINISTRATIVA			617.000,00	617.000,00
04.123.0011.2081.0000	MANUTENÇÃO DA SECRETARIA MUNICIPAL DE FINANÇAS			617.000,00	617.000,00
28	Encargos Especiais			270.000,00	270.000,00
28	843 Serviço da Dívida Interna			270.000,00	270.000,00
28	843 0022 AMORTIZAÇÃO E JUROS DA DÍVIDA INTERNA			270.000,00	270.000,00
28.843.0022.2047.0000	ENCARGOS COM AMORTIZAÇÕES E JUROS DA DÍVIDA INTERNA			270.000,00	270.000,00
TOTAL		0,00	0,00	887.000,00	887.000,00

PREF MUNIC DE TANQUE DO PIAUI

RUA 1º DE OUTUBRO, 168 - CNPJ:01612616/0001-86

Orçamento Programa - Exercício de 2026
Anexo 06
Page 15

PROGRAMA DE TRABALHO

(Inc.II, § 2º, Art.2º)

02 PODER EXECUTIVO					
12 SECRETARIA MUNICIPAL DE MEIO AMBIENTE					
Código	Especificação	Operação Especial	Projetos	Atividades	T o t a l
18	Gestão Ambiental		100.000,00	150.000,00	250.000,00
18	541 Preservação e Conservação Ambiental		100.000,00	150.000,00	250.000,00
18	541 0010 AÇÕES DE PRESERVAÇÃO E DEFESA DO MEIO AMBIENTE		100.000,00	150.000,00	250.000,00
18.541.0010.2087.0000	MANUTENÇÃO DA SECRETARIA MUNICIPAL DE MEIO AMBIENTE			150.000,00	150.000,00
18.541.0010.2094.0000	FUNDO MUNICIPAL DE MEIO AMBIENTE - FMMA		100.000,00		100.000,00
TOTAL		0,00	100.000,00	150.000,00	250.000,00

(Continua na página seguinte)

LOA 2026**TANQUE DO PIAUÍ - PI****PREF MUNIC DE TANQUE DO PIAUI**

RUA 1º DE OUTUBRO, 168 - CNPJ:01612616/0001-86

Orçamento Programa - Exercício de 2026

Anexo 06

Page 16

PROGRAMA DE TRABALHO

(Inc.II, § 2º, Art.2º)

02 PODER EXECUTIVO					
13 SECRETARIA MUNICIPAL DE GOVERNO					
Código	Especificação	Operação Especial	Projetos	Atividades	Total
04	Administração		185.000,00		185.000,00
04	122 Administração Geral		185.000,00		185.000,00
04	122 0011 GESTÃO ADMINISTRATIVA		185.000,00		185.000,00
04.122.0011.2088.0000	MANUTENÇÃO DA SECRETARIA MUNICIPAL DE GOVERNO		185.000,00		185.000,00
TOTAL		0,00	185.000,00	0,00	185.000,00

PREF MUNIC DE TANQUE DO PIAUI

RUA 1º DE OUTUBRO, 168 - CNPJ:01612616/0001-86

Orçamento Programa - Exercício de 2026

Anexo 06

Page 17

PROGRAMA DE TRABALHO

(Inc.II, § 2º, Art.2º)

02 PODER EXECUTIVO					
14 SECRETARIA MUNICIPAL DE TRANSPORTE					
Código	Especificação	Operação Especial	Projetos	Atividades	Total
26	Transporte		430.600,00	78.100,00	508.700,00
26	782 Transporte Rodoviário		430.600,00	78.100,00	508.700,00
26	782 0011 GESTÃO ADMINISTRATIVA		150.000,00		150.000,00
26.782.0011.2089.0000	MANUTENÇÃO DA SECRETARIA MUNICIPAL DE TRANSPORTE		150.000,00		150.000,00
26	782 0020 EXPANSÃO E MELHORIA DA REDE RODOVIÁRIA		280.600,00	78.100,00	358.700,00
26.782.0020.1034.0000	CONSTRUÇÃO DE ESTRADAS VICINAIS		200.600,00		200.600,00
26.782.0020.1042.0000	CONSTRUÇÃO DE PONTES E PASSAGENS MOLHADAS		80.000,00		80.000,00
26.782.0020.2045.0000	CONSERVAÇÃO DE ESTRADAS MUNICIPAIS			78.100,00	78.100,00
TOTAL		0,00	430.600,00	78.100,00	508.700,00

(Continua na página seguinte)



LOA 2026

TANQUE DO PIAUÍ - PI

PREF MUNIC DE TANQUE DO PIAUI

RUA 1º DE OUTUBRO, 168 - CNPJ:01612616/0001-86

Orçamento Programa - Exercício de 2026

Anexo 06

Page 18

PROGRAMA DE TRABALHO

(Inc.II, § 2º, Art.2º)

Código	Especificação	Operação Especial	Projetos	Atividades	Total
90	Reserva de Contingência				
99	RESERVA DE CONTINGÊNCIA				
99	Reserva de Contingência			322.051,00	322.051,00
99	999 Reserva de Contingência			322.051,00	322.051,00
99	999 9999 RESERVA DE CONTIGÊNCIA			322.051,00	322.051,00
99.999.9999.9999.0000	RESERVA DE CONTINGENCIA			322.051,00	322.051,00
TOTAL		0,00	0,00	322.051,00	322.051,00
TOTAL GERAL		0,00	20.673.589,00	30.506.411,00	51.180.000,00

(Continua na página seguinte)

LOA 2026**TANQUE DO PIAUÍ - PI****PREF MUNIC DE TANQUE DO PIAUI**

RUA 1º DE OUTUBRO, 168 - CNPJ:01612616/0001-86

Orçamento Programa - Exercício de 2026

Anexo 07

Page 1

**PROGRAMA DE TRABALHO DO GOVERNO
 DEMONSTRATIVO DE FUNÇÕES, SUBFUNÇÕES E PROGRAMAS
 POR PROJETOS, ATIVIDADES E OPERAÇÕES ESPECIAIS**
 (Inc.II, § 2º, Art.2º)

Código	Especificação	Operação Especial	Projetos	Atividades	Total
01	Legislativa	0,00	105.000,00	1.516.000,00	1.621.000,00
01	031 Ação Legislativa	0,00	105.000,00	1.516.000,00	1.621.000,00
01	031 0001 PROCESSO LEGISLATIVO	0,00	105.000,00	1.516.000,00	1.621.000,00
01.031.0001.1001.0000	INVESTIMENTOS A CARGO DA CÂMARA MUNICIPAL	0,00	105.000,00	0,00	105.000,00
01.031.0001.2001.0000	MANUTENÇÃO E FUNCIONAMENTO DA CÂMARA MUNICIPAL	0,00	0,00	1.516.000,00	1.516.000,00
04	Administração	0,00	1.414.940,00	4.476.135,00	5.891.075,00
04	122 Administração Geral	0,00	1.342.540,00	3.689.135,00	5.031.675,00
04	122 0007 AÇÕES DE UTILIDADE PÚBLICA	0,00	0,00	170.000,00	170.000,00
04.122.0007.2090.0000	MANUTENÇÃO DA OUVIDORIA MUNICIPAL	0,00	0,00	170.000,00	170.000,00
04	122 0011 GESTÃO ADMINISTRATIVA	0,00	1.342.540,00	3.519.135,00	4.861.675,00
04.122.0011.1002.0000	AQUISIÇÃO DE VEICULO AUTOMOTOR	0,00	30.900,00	0,00	30.900,00
04.122.0011.1004.0000	CONSTRUÇÃO E RESTAURAÇÃO DE PRÉDIOS PÚBLICOS	0,00	626.640,00	0,00	626.640,00
04.122.0011.1054.0000	OUTROS PROGRAMAS DIVERSOS	0,00	500.000,00	0,00	500.000,00
04.122.0011.2003.0000	MANUTENÇÃO DO GABINETE DO PREFEITO	0,00	0,00	126.600,00	126.600,00
04.122.0011.2005.0000	MANUTENÇÃO DOS SERVIÇOS DE ADMINISTRAÇÃO GERAL	0,00	0,00	3.175.256,00	3.175.256,00
04.122.0011.2061.0000	PUBLICAÇÃO DOS ATOS OFICIAIS	0,00	0,00	160.000,00	160.000,00
04.122.0011.2062.0000	CONTRIBUIÇÃO PARA A APPM	0,00	0,00	30.900,00	30.900,00
04.122.0011.2063.0000	MANUTENÇÃO DA JUNTA DE SERVIÇO MILITAR	0,00	0,00	26.379,00	26.379,00
04.122.0011.2088.0000	MANUTENÇÃO DA SECRETARIA MUNICIPAL DE GOVERNO	0,00	185.000,00	0,00	185.000,00
04	123 Administração Financeira	0,00	0,00	617.000,00	617.000,00
04	123 0011 GESTÃO ADMINISTRATIVA	0,00	0,00	617.000,00	617.000,00
04.123.0011.2081.0000	MANUTENÇÃO DA SECRETARIA MUNICIPAL DE FINANÇAS	0,00	0,00	617.000,00	617.000,00
04	124 Controle Interno	0,00	0,00	170.000,00	170.000,00
04	124 0011 GESTÃO ADMINISTRATIVA	0,00	0,00	170.000,00	170.000,00
04.124.0011.2070.0000	MANUTENÇÃO DO CONTROLE INTERNO	0,00	0,00	170.000,00	170.000,00
04	182 Defesa Civil	0,00	72.400,00	0,00	72.400,00
04	182 0012 GESTÃO DAS ATIVIDADES DA DEFESA CIVIL	0,00	72.400,00	0,00	72.400,00
04.182.0012.1036.0000	MANUT. DAS ATIV. DA COORD. MUN. DE DEFESA CIVIL - COMDEC	0,00	72.400,00	0,00	72.400,00
08	Assistência Social	0,00	150.000,00	2.195.800,00	2.345.800,00
08	244 Assistência Comunitária	0,00	150.000,00	2.195.800,00	2.345.800,00

(Continua na página seguinte)



LOA 2026

TANQUE DO PIAUÍ - PI

PREF MUNIC DE TANQUE DO PIAUI
RUA 1º DE OUTUBRO, 168 - CNPJ:01612616/0001-86

Orçamento Programa - Exercício de 2026
Anexo 07
Page 2

**PROGRAMA DE TRABALHO DO GOVERNO
DEMONSTRATIVO DE FUNÇÕES, SUBFUNÇÕES E PROGRAMAS
POR PROJETOS, ATIVIDADES E OPERAÇÕES ESPECIAIS**
(Inc. II, § 2º, Art. 2º)

Código	Especificação	Operação Especial	Projetos	Atividades	T o t a l
08	AssistÃncia Social	0,00	150.000,00	2.195.800,00	2.345.800,00
08 244	Assistência Comunitária	0,00	150.000,00	2.195.800,00	2.345.800,00
08 244 0024	AÇÃO COMUNITÁRIA GERAL	0,00	150.000,00	2.070.800,00	2.220.800,00
08.244.0024.1002.0000	AQUISIÇÃO DE VEICULO AUTOMOTOR	0,00	80.000,00	0,00	80.000,00
08.244.0024.1008.0000	CONST. DO CENTRO DE REFERÊNCIA DA ASSIST. SOCIAL - CRAS	0,00	70.000,00	0,00	70.000,00
08.244.0024.2009.0000	SIGTV - CUSTEIO DA REDE DE SERVIÇOS DO SUAS	0,00	0,00	400.000,00	400.000,00
08.244.0024.2010.0000	MANUTENÇÃO DO FUNDO MUNICIPAL DE ASSISTÊNCIA SOCIAL	0,00	0,00	917.700,00	917.700,00
08.244.0024.2011.0000	MANUTENÇÃO DAS AÇÕES DO PROGRAMA BPC	0,00	0,00	4.500,00	4.500,00
08.244.0024.2012.0000	INDICE DE GESTÃO DESCENTRALIZADA-BOLSA FAMILIA - IGDBF	0,00	0,00	32.200,00	32.200,00
08.244.0024.2013.0000	GESTÃO DESCENTRALIZADA DE ASSISTENCIA SOCIAL - IGD SUAS	0,00	0,00	66.700,00	66.700,00
08.244.0024.2014.0000	MANUT. DOS PROG. DEESENV. NO CENTRO DE REFERENCIA DA ASSISTENCIA SOCIAL - CRAS	0,00	0,00	246.600,00	246.600,00
08.244.0024.2023.0000	ENCARGOS COM PESSOAS CARENTES	0,00	0,00	89.000,00	89.000,00
08.244.0024.2064.0000	MANUTENÇÃO DO CONSELHO TUTELAR	0,00	0,00	162.000,00	162.000,00
08.244.0024.2065.0000	ENCARGOS COM O CONSELHO MUNICIPAL DE ASSISTENCIA SOCIAL	0,00	0,00	6.300,00	6.300,00
08.244.0024.2066.0000	MANUTENÇÃO DA SECRET. DE ASSIST. SOCIAL E AÇÃO COMUNITÁRIA	0,00	0,00	145.800,00	145.800,00
08 244 0025	ASSISTÊNCIA	0,00	0,00	125.000,00	125.000,00
08.244.0025.2006.0000	PROGRAMA DE APOIO ÀS GESTANTES	0,00	0,00	25.000,00	25.000,00
08.244.0025.2073.0000	COFINANCIAMENTO ESTADUAL DA ASSISTENCIA SOCIAL	0,00	0,00	100.000,00	100.000,00
10	SaÃde	0,00	587.400,00	7.944.800,00	8.532.200,00
10 301	Atenção Básica	0,00	587.400,00	7.693.600,00	8.281.000,00
10 301 0003	GESTÃO E EXPANSÃO DO SISTEMA DE SAÚDE	0,00	587.400,00	5.350.700,00	5.938.100,00
10.301.0003.1002.0000	AQUISIÇÃO DE VEICULO AUTOMOTOR	0,00	300.000,00	0,00	300.000,00
10.301.0003.1009.0000	CONSTRUÇÃO E AMPLIAÇÃO DE UNIDADES DE SAÚDE	0,00	287.400,00	0,00	287.400,00
10.301.0003.2035.0000	MANUTENÇÃO DA SECRETARIA MUNICIPAL DE SAÚDE	0,00	0,00	32.200,00	32.200,00
10.301.0003.2049.0000	MANUTENÇÃO DAS AÇÕES DO SAMU	0,00	0,00	323.800,00	323.800,00
10.301.0003.2050.0000	MANUTENÇÃO DA ATENÇÃO PRIMÁRIA DE SAÚDE	0,00	0,00	1.884.100,00	1.884.100,00
10.301.0003.2053.0000	MANUTENÇÃO DO FUNDO MUNICIPAL DE SAÚDE - FMS	0,00	0,00	3.110.600,00	3.110.600,00
10 301 0004	PROGRAMAS ESPECIAIS DE SAÚDE	0,00	0,00	2.342.900,00	2.342.900,00
10.301.0004.2008.0000	MANUTENÇÃO DO PROGRAMA DE PRÓTESE DENTÁRIA	0,00	0,00	115.200,00	115.200,00
10.301.0004.2019.0000	PROGRAMA DE AGENTES COMUNITÁRIO DE SAÚDE - PACS	0,00	0,00	437.600,00	437.600,00
10.301.0004.2020.0000	ESTRATÉGIA DE SAÚDE DA FAMÍLIA - ESF	0,00	0,00	873.200,00	873.200,00
10.301.0004.2021.0000	MANUTENÇÃO DOS ENCARGOS DA SAÚDE - CUSTEIO ESTADUAL	0,00	0,00	226.100,00	226.100,00
10.301.0004.2022.0000	PROGRAMA DE SAÚDE BUCAL	0,00	0,00	316.900,00	316.900,00
10.301.0004.2057.0000	COFINANCIAMENTO ESTADUAL DE AÇÕES BÁSICAS DE SAÚDE	0,00	0,00	373.900,00	373.900,00
10 303	Suporte Profilático e Terapêutico	0,00	0,00	37.000,00	37.000,00
10 303 0004	PROGRAMAS ESPECIAIS DE SAÚDE	0,00	0,00	37.000,00	37.000,00
10.303.0004.2018.0000	AÇÕES DE ASSISTÊNCIA FARMACÉUTICA	0,00	0,00	37.000,00	37.000,00
10 304	Vigilância Sanitária	0,00	0,00	75.600,00	75.600,00
10 304 0004	PROGRAMAS ESPECIAIS DE SAÚDE	0,00	0,00	75.600,00	75.600,00
10.304.0004.2016.0000	AÇÕES DE VIGILÂNCIA SANITÁRIA	0,00	0,00	75.600,00	75.600,00

(Continua na página seguinte)

LOA 2026**TANQUE DO PIAUÍ - PI****PREF MUNIC DE TANQUE DO PIAUI**

RUA 1º DE OUTUBRO, 168 - CNPJ:01612616/0001-86

Orçamento Programa - Exercício de 2026

Anexo 07

Page 3

**PROGRAMA DE TRABALHO DO GOVERNO
 DEMONSTRATIVO DE FUNÇÕES, SUBFUNÇÕES E PROGRAMAS
 POR PROJETOS, ATIVIDADES E OPERAÇÕES ESPECIAIS**
 (Inc.II, § 2º, Art.2º)

Código	Especificação	Operação Especial	Projetos	Atividades	Total
10	Saúde	0,00	587.400,00	7.944.800,00	8.532.200,00
10	305 Vigilância Epidemiológica	0,00	0,00	138.600,00	138.600,00
10	305 0004 PROGRAMAS ESPECIAIS DE SAÚDE	0,00	0,00	138.600,00	138.600,00
10.305.0004.2017.0000	AÇÕES DE VIGILÂNCIA EM SAÚDE	0,00	0,00	138.600,00	138.600,00
12	Educação	0,00	12.412.360,00	10.535.740,00	22.948.100,00
12	122 Administração Geral	0,00	0,00	30.000,00	30.000,00
12	122 0011 GESTÃO ADMINISTRATIVA	0,00	0,00	30.000,00	30.000,00
12.122.0011.2059.0000	MANUTENÇÃO DA SECRETARIA MUNICIPAL DE EDUCAÇÃO	0,00	0,00	30.000,00	30.000,00
12	306 Alimentação e Nutrição	0,00	0,00	20.600,00	20.600,00
12	306 0005 GESTÃO E EXPANSÃO DO ENSINO FUNDAMENTAL	0,00	0,00	20.600,00	20.600,00
12.306.0005.2082.0000	MANUTENÇÃO DA MERENDA ESCOLAR	0,00	0,00	20.600,00	20.600,00
12	361 Ensino Fundamental	0,00	11.224.460,00	7.561.340,00	18.785.800,00
12	361 0005 GESTÃO E EXPANSÃO DO ENSINO FUNDAMENTAL	0,00	11.224.460,00	6.287.940,00	17.512.400,00
12.361.0005.1002.0000	AQUISIÇÃO DE VEICULO AUTOMOTOR	0,00	280.900,00	0,00	280.900,00
12.361.0005.1011.0000	CONSTRUÇÃO E AMPLIAÇÃO DE UNIDADE ESCOLARES	0,00	5.015.100,00	0,00	5.015.100,00
12.361.0005.1012.0000	CONSTRUÇÃO E AMPLIAÇÃO DE UNIDADES ESCOLARES-30% FUNDEB	0,00	31.960,00	0,00	31.960,00
12.361.0005.1039.0000	CONSTRUÇÃO, AMPLIAÇÃO E RECUPERAÇÃO DE UNIDADE ESCOLARES- FUNDEF	0,00	5.603.900,00	0,00	5.603.900,00
12.361.0005.1040.0000	CONSTRUÇÃO E/OU AMPLIAÇÃO DE QUADRA POLIESPORTIVA EM U. ESCOLARES	0,00	32.600,00	0,00	32.600,00
12.361.0005.1053.0000	CONSTRUÇÃO DE CENTRO DE EVENTOS COM EUDITÓRIO	0,00	150.000,00	0,00	150.000,00
12.361.0005.2024.0000	MANUTENÇÃO E DESENVOLVIMENTO DO ENSINO FUNDAMENTAL	0,00	0,00	2.162.500,00	2.162.500,00
12.361.0005.2037.0000	REMUN. DO MAGISTÉRIO-ENSINO FUNDAMENTAL- FUNDEB 70%	0,00	0,00	3.178.240,00	3.178.240,00
12.361.0005.2039.0000	MANUT. E DESENV. DO ENSINO FUNDAMENTAL - FUNDEB 30%	0,00	0,00	51.100,00	51.100,00
12.361.0005.2077.0000	MANUTENÇÃO DO SISTEMA MUNICIPAL DE ENSINO - FUNDEF	0,00	0,00	896.100,00	896.100,00
12.361.0005.2085.0000	MANUTENÇÃO DO ENSINO INTEGRAL	0,00	110.000,00	0,00	110.000,00
12	361 0006 PROGRAMAS ESPECIAIS DE EDUCAÇÃO	0,00	0,00	471.700,00	471.700,00
12.361.0006.2027.0000	AÇÕES DO PROGRAMA NAC. ALIMENTAÇÃO ESCOLAR - PNAE	0,00	0,00	42.000,00	42.000,00
12.361.0006.2028.0000	AÇÕES DO PROGRAMA DINHEIRO DIR. NA ESCOLA - PDDE	0,00	0,00	1.700,00	1.700,00
12.361.0006.2029.0000	AÇÕES DO PROGRAMA SALÁRIO EDUCAÇÃO	0,00	0,00	350.000,00	350.000,00
12.361.0006.2031.0000	AÇÕES DO PROGRAMA PNATE	0,00	0,00	70.000,00	70.000,00
12.361.0006.2091.0000	AÇÕES DO PROGRAMA NAC. ALIM. ESCOLAR - PNAE - EDEC. ESPECIAL	0,00	0,00	8.000,00	8.000,00
12	361 0011 GESTÃO ADMINISTRATIVA	0,00	0,00	801.700,00	801.700,00
12.361.0011.2059.0000	MANUTENÇÃO DA SECRETARIA MUNICIPAL DE EDUCAÇÃO	0,00	0,00	801.700,00	801.700,00
12	362 Ensino Médio	0,00	0,00	120.000,00	120.000,00
12	362 0006 PROGRAMAS ESPECIAIS DE EDUCAÇÃO	0,00	0,00	120.000,00	120.000,00
12.362.0006.2058.0000	MANUT. DO PROG. ESTADUAL DE TRANSP. ESCOLAR - PROETE	0,00	0,00	120.000,00	120.000,00
12	365 Educação Infantil	0,00	1.187.900,00	2.229.000,00	3.416.900,00

(Continua na página seguinte)



LOA 2026

TANQUE DO PIAUÍ - PI

PREF MUNIC DE TANQUE DO PIAUI
RUA 1º DE OUTUBRO, 168 - CNPJ:01612616/0001-86

Orçamento Programa - Exercício de 2026
Anexo 07
Page 4

**PROGRAMA DE TRABALHO DO GOVERNO
DEMONSTRATIVO DE FUNÇÕES, SUBFUNÇÕES E PROGRAMAS
POR PROJETOS, ATIVIDADES E OPERAÇÕES ESPECIAIS**
(Inc. II, § 2º, Art. 2º)

Código	Especificação	Operação Especial	Projetos	Atividades	T o t a l
12	Educação	0,00	12.412.360,00	10.535.740,00	22.948.100,00
12 365	Educação Infantil	0,00	1.187.900,00	2.229.000,00	3.416.900,00
12 365 0005	GESTÃO E EXPANSÃO DO ENSINO FUNDAMENTAL	0,00	0,00	575.300,00	575.300,00
12.365.0005.2032.0000	MANUT. E DESENVIMENTO DO ENSINO INFANTIL - CRECHE - FUNDEB 30%	0,00	0,00	425.300,00	425.300,00
12.365.0005.2034.0000	REMUN. DO MAGISTÉRIO-ENSINO INFANTIL - CRECHE - FUNDEB 70%	0,00	0,00	150.000,00	150.000,00
12 365 0006	PROGRAMAS ESPECIAIS DE EDUCAÇÃO	0,00	0,00	403.500,00	403.500,00
12.365.0006.2060.0000	MANUTENÇÃO DO ENSINO INFANTIL	0,00	0,00	368.500,00	368.500,00
12.365.0006.2074.0000	AÇÕES DO PROGRAMA NAC. ALIM. ESCOLAR - PNAE - PRÉ-ESCOLAR	0,00	0,00	25.000,00	25.000,00
12.365.0006.2075.0000	AÇÕES DO PROGRAMA NAC. ALIM. ESCOLAR - PNAE - CRECHE	0,00	0,00	10.000,00	10.000,00
12 365 0026	GESTÃO E EXPANSÃO DO ENSINO INFANTIL	0,00	1.187.900,00	1.250.200,00	2.438.100,00
12.365.0026.1015.0000	CONSTRUÇÃO E AMPLIAÇÃO UNIDADES PRÉ-ESCOLARES	0,00	1.180.900,00	0,00	1.180.900,00
12.365.0026.1016.0000	CONSTRUÇÃO E AMPL. DE UNIDADES PRÉ-ESCOLARES-30% FUNDEB	0,00	7.000,00	0,00	7.000,00
12.365.0026.2032.0000	MANUT. E DESENVIMENTO DO ENSINO INFANTIL - CRECHE - FUNDEB 30%	0,00	0,00	20.000,00	20.000,00
12.365.0026.2034.0000	REMUN. DO MAGISTÉRIO-ENSINO INFANTIL - CRECHE - FUNDEB 70%	0,00	0,00	523.300,00	523.300,00
12.365.0026.2036.0000	REMUN. DO MAGISTÉRIO-ENSINO INFANTIL - PRÉ-ESCOLAR - FUNDEB 70%	0,00	0,00	540.500,00	540.500,00
12.365.0026.2038.0000	MANUT. E DESENVIMENTO DO ENSINO INFANTIL - PRÉ-ESCOLAR - FUNDEB 30%	0,00	0,00	144.400,00	144.400,00
12.365.0026.2071.0000	MANUTENÇÃO DO PROGRAMA BRASIL CARINHOSO	0,00	0,00	22.000,00	22.000,00
12 366	Educação de Jovens e Adultos	0,00	0,00	464.800,00	464.800,00
12 366 0005	GESTÃO E EXPANSÃO DO ENSINO FUNDAMENTAL	0,00	0,00	328.200,00	328.200,00
12.366.0005.2067.0000	MANUTENÇÃO DO ENSINO DE JOVENS E ADULTOS - 70%	0,00	0,00	301.400,00	301.400,00
12.366.0005.2068.0000	MANUTENÇÃO DO ENSINO DE JOVENS E ADULTOS - 30%	0,00	0,00	26.800,00	26.800,00
12 366 0006	PROGRAMAS ESPECIAIS DE EDUCAÇÃO	0,00	0,00	136.600,00	136.600,00
12.366.0006.2033.0000	MANUTENÇÃO DO ENSINO DE JOVENS E ADULTOS - EJA	0,00	0,00	121.600,00	121.600,00
12.366.0006.2076.0000	AÇÕES DO PROGRAMA NAC. ALIM. ESCOLAR - PNAE - EJA	0,00	0,00	15.000,00	15.000,00
12 367	Educação Especial	0,00	0,00	110.000,00	110.000,00
12 367 0005	GESTÃO E EXPANSÃO DO ENSINO FUNDAMENTAL	0,00	0,00	110.000,00	110.000,00
12.367.0005.2083.0000	MANUTENÇÃO DA EDUCAÇÃO ESPECIAL	0,00	0,00	110.000,00	110.000,00
13	Cultura	0,00	336.750,00	589.585,00	926.335,00
13 392	Difusão Cultural	0,00	336.750,00	589.585,00	926.335,00
13 392 0014	APOIO E ESTÍMULO ÀS ATIVIDADES CULTURAIS	0,00	336.750,00	589.585,00	926.335,00
13.392.0014.1050.0000	CONSTRUÇÃO DE PARQUE DE VAQUEJADA	0,00	100.000,00	0,00	100.000,00
13.392.0014.2040.0000	MANUTENÇÃO E DESENVOLVIMENTO DAS ATIVIDADES CULTURAIS	0,00	0,00	372.500,00	372.500,00
13.392.0014.2052.0000	MANUTENÇÃO DA SECRETARIA MUNICIPAL DE CULTURA	0,00	0,00	158.600,00	158.600,00
13.392.0014.2079.0000	INCENTIVO A CULTURA - LEI PAULO GUSTAVO	0,00	0,00	58.485,00	58.485,00
13.392.0014.2086.0000	INCENTIVO A CULTURA - LEI AUDIR BLANC	0,00	36.750,00	0,00	36.750,00
13.392.0014.2093.0000	FUNDO MUNICIPAL DE CULTURA - FMC	0,00	200.000,00	0,00	200.000,00

(Continua na página seguinte)

LOA 2026**TANQUE DO PIAUÍ - PI****PREF MUNIC DE TANQUE DO PIAUI**

RUA 1º DE OUTUBRO, 168 - CNPJ:01612616/0001-86

Orçamento Programa - Exercício de 2026

Anexo 07

Page 5

**PROGRAMA DE TRABALHO DO GOVERNO
 DEMONSTRATIVO DE FUNÇÕES, SUBFUNÇÕES E PROGRAMAS
 POR PROJETOS, ATIVIDADES E OPERAÇÕES ESPECIAIS**
 (Inc.II, § 2º, Art.2º)

Código	Especificação	Operação Especial	Projetos	Atividades	Total
14	Direitos da Cidadania	0,00	100.000,00	0,00	100.000,00
14	243 Assistência à Criança e ao Adolescente	0,00	100.000,00	0,00	100.000,00
14	243 0023 AÇÕES DE PROTEÇÃO A CRIANÇAS E AO ADOLESCENTE	0,00	100.000,00	0,00	100.000,00
14.243.0023.2092.0000	FUNDO MUNICIPAL DA CRIANÇA E DO ADOLESCENTE - FMCA	0,00	100.000,00	0,00	100.000,00
15	Urbanismo	0,00	2.140.439,00	1.381.600,00	3.522.039,00
15	451 Infra-Estrutura Urbana	0,00	1.140.439,00	957.600,00	2.098.039,00
15	451 0007 AÇÕES DE UTILIDADE PÚBLICA	0,00	1.140.439,00	957.600,00	2.098.039,00
15.451.0007.1018.0000	CONSTRUÇÃO, REFORMA E/OU AMPLIAÇÃO DE CALÇAMENTO	0,00	1.004.209,00	0,00	1.004.209,00
15.451.0007.1045.0000	CONSTRUÇÃO E REFORMA DE PRAÇA PÚBLICA	0,00	136.230,00	0,00	136.230,00
15.451.0007.2051.0000	MANUTENÇÃO DA SECRETARIA DE OBRAS E SERVIÇOS PÚBLICOS	0,00	0,00	957.600,00	957.600,00
15	452 Serviços Urbanos	0,00	1.000.000,00	424.000,00	1.424.000,00
15	452 0007 AÇÕES DE UTILIDADE PÚBLICA	0,00	1.000.000,00	424.000,00	1.424.000,00
15.452.0007.1047.0000	AQUISIÇÃO DE CAMINHÃO COLETOR DE LIXO	0,00	300.000,00	0,00	300.000,00
15.452.0007.1049.0000	CONSTRUÇÃO DE UM PARQUE DA JUVENTUDE	0,00	150.000,00	0,00	150.000,00
15.452.0007.1051.0000	CONSTRUÇÃO DE UMA GARAGEM MUNICIPAL	0,00	150.000,00	0,00	150.000,00
15.452.0007.1052.0000	CONSTRUÇÃO DE CENTRO ADMINISTRATIVO	0,00	200.000,00	0,00	200.000,00
15.452.0007.1053.0000	CONSTRUÇÃO DE CENTRO DE EVENTOS COM EUDITÓRIO	0,00	200.000,00	0,00	200.000,00
15.452.0007.2026.0000	MANUTENÇÃO DOS SERVIÇOS DE LIMPEZA PÚBLICA	0,00	0,00	424.000,00	424.000,00
16	HabitatAÇÃO	0,00	1.100.900,00	0,00	1.100.900,00
16	481 Habitação Rural	0,00	500.000,00	0,00	500.000,00
16	481 0008 PROGRAMA DE MELHORIA HABITACIONAL RURAL	0,00	500.000,00	0,00	500.000,00
16.481.0008.1019.0000	OBRAS DE CONST. COMPL. E MELHORIA DE HABITAÇÕES POPULARES	0,00	500.000,00	0,00	500.000,00
16	482 Habitação Urbana	0,00	600.900,00	0,00	600.900,00
16	482 0016 PROGRAMA DE MELHORIA HABITACIONAL URBANA	0,00	600.900,00	0,00	600.900,00
16.482.0016.1019.0000	OBRAS DE CONST. COMPL. E MELHORIA DE HABITAÇÕES POPULARES	0,00	600.900,00	0,00	600.900,00
17	Saneamento	0,00	352.000,00	0,00	352.000,00
17	511 Saneamento Básico Rural	0,00	135.000,00	0,00	135.000,00
17	511 0009 AÇÕES DE SANEAMENTO BÁSICO RURAL	0,00	135.000,00	0,00	135.000,00
17.511.0009.1020.0000	CONSTRUÇÃO DE FOSSAS DOMICILIARES	0,00	15.000,00	0,00	15.000,00
17.511.0009.1021.0000	CONSTRUÇÃO DE POÇOS E CHAFARIZES PÚBLICOS	0,00	120.000,00	0,00	120.000,00
17	512 Saneamento Básico Urbano	0,00	217.000,00	0,00	217.000,00

(Continua na página seguinte)

LOA 2026**TANQUE DO PIAUÍ - PI****PREF MUNIC DE TANQUE DO PIAUI**

RUA 1º DE OUTUBRO, 168 - CNPJ:01612616/0001-86

Orçamento Programa - Exercício de 2026

Anexo 07

Page 6

**PROGRAMA DE TRABALHO DO GOVERNO
DEMONSTRATIVO DE FUNÇÕES, SUBFUNÇÕES E PROGRAMAS
POR PROJETOS, ATIVIDADES E OPERAÇÕES ESPECIAIS**
(Inc. II, § 2º, Art. 2º)

Código	Especificação	Operação Especial	Projetos	Atividades	Total
17	Saneamento	0,00	352.000,00	0,00	352.000,00
17	512 Saneamento Básico Urbano	0,00	217.000,00	0,00	217.000,00
17	512 0017 AÇÕES DE SANEAMENTO BÁSICO URBANO	0,00	217.000,00	0,00	217.000,00
17.512.0017.1022.0000	CONST. E REST. DE GALERIAS, ESGOTOS E FOSSAS DOMICILIARES	0,00	16.000,00	0,00	16.000,00
17.512.0017.1024.0000	CONSTRUÇÃO DE ATERRO SANITÁRIO	0,00	21.000,00	0,00	21.000,00
17.512.0017.1025.0000	PROJETOS ESPECIAIS DO SANEAMENTO BÁSICO	0,00	15.000,00	0,00	15.000,00
17.512.0017.1026.0000	CONSTRUÇÃO E AMPLIAÇÃO DE SISTEMAS DE ABASTECIMENTO D'ÁGUA	0,00	165.000,00	0,00	165.000,00
18	Gestão Ambiental	0,00	100.000,00	271.000,00	371.000,00
18	541 Preservação e Conservação Ambiental	0,00	100.000,00	271.000,00	371.000,00
18	541 0010 AÇÕES DE PRESERVAÇÃO E DEFESA DO MEIO AMBIENTE	0,00	100.000,00	271.000,00	371.000,00
18.541.0010.2043.0000	MANUTENÇÃO DAS ATIV. DE PRESERV. E DEFESA DO MEIO AMBIENTE	0,00	0,00	5.000,00	5.000,00
18.541.0010.2048.0000	MANUT. DO FUNDO DE APOIO A AGRIC. FAM. E MEIO-AMB-FUNDAPRA	0,00	0,00	116.000,00	116.000,00
18.541.0010.2087.0000	MANUTENÇÃO DA SECRETARIA MUNICIPAL DE MEIO AMBIENTE	0,00	0,00	150.000,00	150.000,00
18.541.0010.2094.0000	FUNDO MUNICIPAL DE MEIO AMBIENTE - FMMA	0,00	100.000,00	0,00	100.000,00
20	Agricultura	0,00	233.100,00	429.000,00	662.100,00
20	605 Abastecimento	0,00	170.000,00	372.000,00	542.000,00
20	605 0027 GESTÃO DAS ATIVIDADES DO ABASTECIMENTO	0,00	170.000,00	372.000,00	542.000,00
20.605.0027.1002.0000	AQUISIÇÃO DE VEICULO AUTOMOTOR	0,00	80.000,00	0,00	80.000,00
20.605.0027.1044.0000	CONSTRUÇÃO DE CASA DE FARINHA	0,00	90.000,00	0,00	90.000,00
20.605.0027.2044.0000	MANUTENÇÃO DA SECRET. DE AGRICULTURA E ABASTECIMENTO	0,00	0,00	372.000,00	372.000,00
20	606 Extensão Rural	0,00	63.100,00	57.000,00	120.100,00
20	606 0015 PRODUÇÃO ANIMAL	0,00	12.000,00	0,00	12.000,00
20.606.0015.1003.0000	CONSTRUÇÃO OU REFORMA DE MATADOURO	0,00	12.000,00	0,00	12.000,00
20	606 0030 DESENVOLVIMENTO AGRÁRIO	0,00	51.100,00	57.000,00	108.100,00
20.606.0030.1027.0000	IMPLANTAÇÃO DE ROCAS E HORTAS COMUNITÁRIAS	0,00	9.100,00	0,00	9.100,00
20.606.0030.1028.0000	CONSTRUÇÃO DE AÇUDES E BARRAGENS	0,00	12.000,00	0,00	12.000,00
20.606.0030.1033.0000	AQUISIÇÃO DE TRATORES E EQUIPAMENTOS DIVERSOS	0,00	30.000,00	0,00	30.000,00
20.606.0030.2054.0000	ASSISTÊNCIA TÉCNICA AO PRODUTOR RURAL	0,00	0,00	57.000,00	57.000,00
23	Comércio e Serviços	0,00	100.000,00	0,00	100.000,00
23	695 Turismo	0,00	100.000,00	0,00	100.000,00
23	695 0007 AÇÕES DE UTILIDADE PÚBLICA	0,00	100.000,00	0,00	100.000,00
23.695.0007.1043.0000	CONSTRUÇÃO DE MIRANTE	0,00	100.000,00	0,00	100.000,00
25	Energia	0,00	804.000,00	260.000,00	1.064.000,00
25	451 Infra-Estrutura Urbana	0,00	280.000,00	0,00	280.000,00

(Continua na página seguinte)

LOA 2026**TANQUE DO PIAUÍ - PI****PREF MUNIC DE TANQUE DO PIAUI**

RUA 1º DE OUTUBRO, 168 - CNPJ:01612616/0001-86

Orçamento Programa - Exercício de 2026

Anexo 07

Page 7

**PROGRAMA DE TRABALHO DO GOVERNO
 DEMONSTRATIVO DE FUNÇÕES, SUBFUNÇÕES E PROGRAMAS
 POR PROJETOS, ATIVIDADES E OPERAÇÕES ESPECIAIS**
 (Inc.II, § 2º, Art.2º)

Código	Especificação	Operação Especial	Projetos	Atividades	Total
25	Energia	0,00	804.000,00	260.000,00	1.064.000,00
25	451 Infra-Estrutura Urbana	0,00	280.000,00	0,00	280.000,00
25	451 0019 ELETRIFICAÇÃO URBANA	0,00	280.000,00	0,00	280.000,00
25.451.0019.1029.0000	EXPANSÃO DE REDE DE ENERGIA ELÉTRICA	0,00	280.000,00	0,00	280.000,00
25	752 Energia Elétrica	0,00	524.000,00	260.000,00	784.000,00
25	752 0018 ELETRIFICAÇÃO RURAL	0,00	12.000,00	0,00	12.000,00
25.752.0018.1029.0000	EXPANSÃO DE REDE DE ENERGIA ELÉTRICA	0,00	12.000,00	0,00	12.000,00
25	752 0019 ELETRIFICAÇÃO URBANA	0,00	512.000,00	260.000,00	772.000,00
25.752.0019.1029.0000	EXPANSÃO DE REDE DE ENERGIA ELÉTRICA	0,00	412.000,00	0,00	412.000,00
25.752.0019.1041.0000	CONSTRUÇÃO DE SISTEMAS DE ENERGIA SOLAR	0,00	100.000,00	0,00	100.000,00
25.752.0019.2080.0000	MANUTENÇÃO DO SISTEMA DE ILUMINAÇÃO PÚBLICA	0,00	0,00	260.000,00	260.000,00
26	Transporte	0,00	430.600,00	78.100,00	508.700,00
26	782 Transporte Rodoviário	0,00	430.600,00	78.100,00	508.700,00
26	782 0011 GESTÃO ADMINISTRATIVA	0,00	150.000,00	0,00	150.000,00
26.782.0011.2089.0000	MANUTENÇÃO DA SECRETARIA MUNICIPAL DE TRANSPORTE	0,00	150.000,00	0,00	150.000,00
26	782 0020 EXPANSÃO E MELHORIA DA REDE RODOVIÁRIA	0,00	280.600,00	78.100,00	358.700,00
26.782.0020.1034.0000	CONSTRUÇÃO DE ESTRADAS VICINAIS	0,00	200.600,00	0,00	200.600,00
26.782.0020.1042.0000	CONSTRUÇÃO DE PONTES E PASSAGENS MOLHADAS	0,00	80.000,00	0,00	80.000,00
26.782.0020.2045.0000	CONSERVAÇÃO DE ESTRADAS MUNICIPAIS	0,00	0,00	78.100,00	78.100,00
27	Desporto e Lazer	0,00	306.100,00	236.600,00	542.700,00
27	812 Desporto Comunitário	0,00	306.100,00	236.600,00	542.700,00
27	812 0021 INCENTIVO AO ESPORTE AMADOR	0,00	306.100,00	236.600,00	542.700,00
27.812.0021.1035.0000	CONSTRUÇÃO DE ESTÁDIO E CAMPOS DE FUTEBOL	0,00	206.100,00	0,00	206.100,00
27.812.0021.1046.0000	CONSTRUÇÃO DE QUADRA DE ESPORTES	0,00	100.000,00	0,00	100.000,00
27.812.0021.2046.0000	MANUTENÇÃO DAS ATIVIDADES ESPORTIVAS	0,00	0,00	236.600,00	236.600,00
28	Encargos Especiais	0,00	0,00	270.000,00	270.000,00
28	843 Serviço da Dívida Interna	0,00	0,00	270.000,00	270.000,00
28	843 0022 AMORTIZAÇÃO E JUROS DA DÍVIDA INTERNA	0,00	0,00	270.000,00	270.000,00
28.843.0022.2047.0000	ENCARGOS COM AMORTIZAÇÕES E JUROS DA DÍVIDA INTERNA	0,00	0,00	270.000,00	270.000,00
99	Reserva de Contingência	0,00	0,00	322.051,00	322.051,00
99	999 Reserva de Contingência	0,00	0,00	322.051,00	322.051,00
99	999 9999 RESERVA DE CONTIGÊNCIA	0,00	0,00	322.051,00	322.051,00
99.999.9999.9999.0000	RESERVA DE CONTINGENCIA	0,00	0,00	322.051,00	322.051,00

(Continua na página seguinte)



LOA 2026

TANQUE DO PIAUÍ - PI

PREF MUNIC DE TANQUE DO PIAUI

RUA 1º DE OUTUBRO, 168 - CNPJ:01612616/0001-86

Orçamento Programa - Exercício de 2026
Anexo 07
Page 8

**PROGRAMA DE TRABALHO DO GOVERNO
DEMONSTRATIVO DE FUNÇÕES, SUBFUNÇÕES E PROGRAMAS
POR PROJETOS, ATIVIDADES E OPERAÇÕES ESPECIAIS
(Inc.II, § 2º, Art.2º)**

Código	Especificação	Operação Especial	Projetos	Atividades	Total
TOTAL		0,00	20.673.589,00	30.506.411,00	51.180.000,00

PREF MUNIC DE TANQUE DO PIAUI

RUA 1º DE OUTUBRO, 168 - CNPJ:01612616/0001-86

Orçamento Programa - Exercício de 2026
Anexo 08
Page 1

**DESPESA POR FUNÇÃO, SUBFUNÇÃO E PROGRAMAS
CONFORME O VÍNCULO COM OS RECURSOS
(Inc.II, § 2º, Art.2º)**

Código	Especificação	Ordinário	Vinculado	Adm. Indireta	Total
01	Legislativa	1.621.000,00			1.621.000,00
01 031	Ação Legislativa	1.621.000,00			1.621.000,00
01 031 0001	PROCESSO LEGISLATIVO	1.621.000,00			1.621.000,00
04	Administração	4.784.435,00	1.106.640,00		5.891.075,00
04 122	Administração Geral	3.975.035,00	1.056.640,00		5.031.675,00
04 122 0007	AÇÕES DE UTILIDADE PÚBLICA	170.000,00			170.000,00
04 122 0011	GESTÃO ADMINISTRATIVA	3.805.035,00	1.056.640,00		4.861.675,00
04 123	Administração Financeira	567.000,00	50.000,00		617.000,00
04 123 0011	GESTÃO ADMINISTRATIVA	567.000,00	50.000,00		617.000,00
04 124	Controle Interno	170.000,00			170.000,00
04 124 0011	GESTÃO ADMINISTRATIVA	170.000,00			170.000,00
04 182	Defesa Civil	72.400,00			72.400,00
04 182 0012	GESTÃO DAS ATIVIDADES DA DEFESA CIVIL	72.400,00			72.400,00
08	Assistência Social	1.495.800,00	850.000,00		2.345.800,00
08 244	Assistência Comunitária	1.495.800,00	850.000,00		2.345.800,00
08 244 0024	AÇÃO COMUNITÁRIA GERAL	1.470.800,00	750.000,00		2.220.800,00
08 244 0025	ASSISTÊNCIA	25.000,00	100.000,00		125.000,00
10	Saúde		8.532.200,00		8.532.200,00
10 301	Atenção Básica		8.281.000,00		8.281.000,00
10 301 0003	GESTÃO E EXPANSÃO DO SISTEMA DE SAÚDE		5.938.100,00		5.938.100,00
10 301 0004	PROGRAMAS ESPECIAIS DE SAÚDE		2.342.900,00		2.342.900,00
10 303	Suporte Profilático e Terapêutico		37.000,00		37.000,00
10 303 0004	PROGRAMAS ESPECIAIS DE SAÚDE		37.000,00		37.000,00
10 304	Vigilância Sanitária		75.600,00		75.600,00
10 304 0004	PROGRAMAS ESPECIAIS DE SAÚDE		75.600,00		75.600,00
10 305	Vigilância Epidemiológica		138.600,00		138.600,00
10 305 0004	PROGRAMAS ESPECIAIS DE SAÚDE		138.600,00		138.600,00
12	Educação	1.361.300,00	21.586.800,00		22.948.100,00
12 122	Administração Geral	30.000,00			30.000,00
12 122 0011	GESTÃO ADMINISTRATIVA	30.000,00			30.000,00
12 306	Alimentação e Nutrição	20.600,00			20.600,00
12 306 0005	GESTÃO E EXPANSÃO DO ENSINO FUNDAMENTAL	20.600,00			20.600,00
12 361	Ensino Fundamental	1.151.700,00	17.634.100,00		18.785.800,00
12 361 0005	GESTÃO E EXPANSÃO DO ENSINO FUNDAMENTAL	350.000,00	17.162.400,00		17.512.400,00
12 361 0006	PROGRAMAS ESPECIAIS DE EDUCAÇÃO		471.700,00		471.700,00
12 361 0011	GESTÃO ADMINISTRATIVA	801.700,00			801.700,00
12 362	Ensino Médio		120.000,00		120.000,00
12 362 0006	PROGRAMAS ESPECIAIS DE EDUCAÇÃO		120.000,00		120.000,00
12 365	Educação Infantil	150.000,00	3.266.900,00		3.416.900,00
12 365 0005	GESTÃO E EXPANSÃO DO ENSINO FUNDAMENTAL		575.300,00		575.300,00
12 365 0006	PROGRAMAS ESPECIAIS DE EDUCAÇÃO		403.500,00		403.500,00
12 365 0026	GESTÃO E EXPANSÃO DO ENSINO INFANTIL	150.000,00	2.288.100,00		2.438.100,00
12 366	Educação de Jovens e Adultos	9.000,00	455.800,00		464.800,00
12 366 0005	GESTÃO E EXPANSÃO DO ENSINO FUNDAMENTAL		328.200,00		328.200,00
12 366 0006	PROGRAMAS ESPECIAIS DE EDUCAÇÃO	9.000,00	127.600,00		136.600,00

(Continua na página seguinte)

LOA 2026**TANQUE DO PIAUÍ - PI****PREF MUNIC DE TANQUE DO PIAUI**

RUA 1º DE OUTUBRO, 168 - CNPJ:01612616/0001-86

Orçamento Programa - Exercício de 2026

Anexo 08

Page 2

**DESPESA POR FUNÇÃO, SUBFUNÇÃO E PROGRAMAS
CONFORME O VÍNCULO COM OS RECURSOS**

Lei: 421, Data: 19/12/2024

(Inc.II, § 2º, Art.2º)

Código	Especificação	Ordinário	Vinculado	Adm. Indireta	T o t a l
12 367	Educação Especial		110.000,00		110.000,00
12 367 0005	GESTÃO E EXPANSÃO DO ENSINO FUNDAMENTAL		110.000,00		110.000,00
13	Cultura	831.100,00	95.235,00		926.335,00
13 392	Difusão Cultural	831.100,00	95.235,00		926.335,00
13 392 0014	APOIO E ESTÍMULO ÀS ATIVIDADES CULTURAIS	831.100,00	95.235,00		926.335,00
14	Direitos da Cidadania	100.000,00			100.000,00
14 243	Assistência à Criança e ao Adolescente	100.000,00			100.000,00
14 243 0023	AÇÕES DE PROTEÇÃO A CRIANÇAS E AO ADOLESCENTE	100.000,00			100.000,00
15	Urbanismo	2.617.830,00	904.209,00		3.522.039,00
15 451	Infra-Estrutura Urbana	1.193.830,00	904.209,00		2.098.039,00
15 451 0007	AÇÕES DE UTILIDADE PÚBLICA	1.193.830,00	904.209,00		2.098.039,00
15 452	Serviços Urbanos	1.424.000,00			1.424.000,00
15 452 0007	AÇÕES DE UTILIDADE PÚBLICA	1.424.000,00			1.424.000,00
16	Habitatãção	70.000,00	1.030.900,00		1.100.900,00
16 481	Habitatãção Rural		500.000,00		500.000,00
16 481 0008	PROGRAMA DE MELHORIA HABITACIONAL RURAL		500.000,00		500.000,00
16 482	Habitatãção Urbana	70.000,00	530.900,00		600.900,00
16 482 0016	PROGRAMA DE MELHORIA HABITACIONAL URBANA	70.000,00	530.900,00		600.900,00
17	Saneamento		352.000,00		352.000,00
17 511	Saneamento Básico Rural		135.000,00		135.000,00
17 511 0009	AÇÕES DE SANEAMENTO BÁSICO RURAL		135.000,00		135.000,00
17 512	Saneamento Básico Urbano		217.000,00		217.000,00
17 512 0017	AÇÕES DE SANEAMENTO BÁSICO URBANO		217.000,00		217.000,00
18	Gestãção Ambiental	371.000,00			371.000,00
18 541	Preservação e Conservatãção Ambiental	371.000,00			371.000,00
18 541 0010	AÇÕES DE PRESERVAÇÃO E DEFESA DO MEIO AMBIENTE	371.000,00			371.000,00
20	Agricultura	540.100,00	122.000,00		662.100,00
20 605	Abastecimento	462.000,00	80.000,00		542.000,00
20 605 0027	GESTÃO DAS ATIVIDADES DO ABASTECIMENTO	462.000,00	80.000,00		542.000,00
20 606	Extensãção Rural	78.100,00	42.000,00		120.100,00
20 606 0015	PRODUÇÃO ANIMAL	12.000,00			12.000,00
20 606 0030	DESENVOLVIMENTO AGRÁRIO	66.100,00	42.000,00		108.100,00
23	Comãção e Serviãções	100.000,00			100.000,00
23 695	Turismo	100.000,00			100.000,00
23 695 0007	AÇÕES DE UTILIDADE PÚBLICA	100.000,00			100.000,00
25	Energia	372.000,00	692.000,00		1.064.000,00
25 451	Infra-Estrutura Urbana		280.000,00		280.000,00
25 451 0019	ELETRIFICAÇÃO URBANA		280.000,00		280.000,00
25 752	Energia Elãtrica	372.000,00	412.000,00		784.000,00

(Continua na página seguinte)



LOA 2026

TANQUE DO PIAUÍ - PI

PREF MUNIC DE TANQUE DO PIAUI

RUA 1º DE OUTUBRO, 168 - CNPJ:01612616/0001-86

Orçamento Programa - Exercício de 2026

Anexo 08

Page 3

**DESPESA POR FUNÇÃO, SUBFUNÇÃO E PROGRAMAS
CONFORME O VÍNCULO COM OS RECURSOS**

(Inc.II, § 2º, Art.2º)

Código	Especificação	Ordinário	Vinculado	Adm. Indireta	Total
25 752 0018	ELETRIFICAÇÃO RURAL		12.000,00		12.000,00
25 752 0019	ELETRIFICAÇÃO URBANA	372.000,00	400.000,00		772.000,00
26	Transporte	488.100,00	20.600,00		508.700,00
26 782	Transporte Rodoviário	488.100,00	20.600,00		508.700,00
26 782 0011	GESTÃO ADMINISTRATIVA	150.000,00			150.000,00
26 782 0020	EXPANSÃO E MELHORIA DA REDE RODOVIÁRIA	338.100,00	20.600,00		358.700,00
27	Desporto e Lazer	542.700,00			542.700,00
27 812	Desporto Comunitário	542.700,00			542.700,00
27 812 0021	INCENTIVO AO ESPORTE AMADOR	542.700,00			542.700,00
28	Encargos Especiais	270.000,00			270.000,00
28 843	Serviço da Dívida Interna	270.000,00			270.000,00
28 843 0022	AMORTIZAÇÃO E JUROS DA DÍVIDA INTERNA	270.000,00			270.000,00
99	Reserva de Contingência	322.051,00			322.051,00
99 999	Reserva de Contingência	322.051,00			322.051,00
99 999 9999	RESERVA DE CONTIGÊNCIA	322.051,00			322.051,00
TOTAL		15.887.416,00	35.292.584,00	0,00	51.180.000,00

(Continua na página seguinte)

LOA 2026**TANQUE DO PIAUÍ - PI****PREF MUNIC DE TANQUE DO PIAUI**

RUA 1º DE OUTUBRO, 168 - CNPJ:01612616/0001-86

Orçamento Programa - Exercício de 2026
Anexo 09
Page 1**DEMONSTRATIVO DAS DESPESAS POR ORGÃO E FUNÇÕES DE GOVERNO**

(Inc.II, § 2º, Art.2º)

Orgão:	01 01	CÂMARA MUNICIPAL	Valor
Função	01	Legislativa	1.621.000,00
Orgão:	02 01	GABINETE DO PREFEITO	Valor
Função	04	Administração	126.600,00
Orgão:	02 02	SECRET. MUNIC. DE ADMINISTRAÇÃO E PLANEJAMENTO	Valor
Função	04	Administração	3.793.435,00
Orgão:	02 03	SECRETARIA MUNICIPAL DE EDUCAÇÃO	Valor
Função	12	Educação	22.948.100,00
Função	27	Desporto e Lazer	542.700,00
Orgão:	02 04	SECRETARIA MUNICIPAL DE SAÚDE	Valor
Função	10	Saúde	8.532.200,00
Orgão:	02 05	SECRET. MUN. DE ASSIST. SOCIAL E A. COMUNITÁRIA	Valor
Função	08	Assistência Social	2.345.800,00
Função	14	Direitos da Cidadania	100.000,00
Orgão:	02 06	SECRET. MUN. DE OBRAS E SERV. PÚBLICOS	Valor
Função	04	Administração	926.640,00
Função	15	Urbanismo	3.522.039,00
Função	16	Habitatção	1.100.900,00
Função	17	Saneamento	352.000,00
Função	20	Agricultura	12.000,00
Função	23	Comércio e Serviços	100.000,00
Função	25	Energia	1.064.000,00
Orgão:	02 07	SECRET. MUN. DE AGRICULTURA E ABASTECIMENTO	Valor
Função	18	Gestão Ambiental	121.000,00
Função	20	Agricultura	650.100,00
Orgão:	02 08	COORDENADORIA MUNIC. DA DEFESA CIVIL - COMDEC	Valor
Função	04	Administração	72.400,00
Orgão:	02 09	SECRETARIA MUNICIPAL DE CULTURA, ESPORTE E LAZER	Valor
Função	13	Cultura	926.335,00
Orgão:	02 10	CONTROLADORIA GERAL DO MUNICÍPIO	Valor

(Continua na página seguinte)



LOA 2026

TANQUE DO PIAUÍ - PI

PREF MUNIC DE TANQUE DO PIAUI

RUA 1º DE OUTUBRO, 168 - CNPJ:01612616/0001-86

Orçamento Programa - Exercício de 2026

Anexo 09

Page 2

DEMONSTRATIVO DAS DESPESAS POR ORGÃO E FUNÇÕES DE GOVERNO

(Inc.II, § 2º, Art.2º)

Lei: 421, Data: 19/12/2024

Orgão:	Função:	Descrição	Valor
02 10		CONTROLADORIA GERAL DO MUNICÍPIO	
	04	Administração	170.000,00
02 11		SECRETARIA MUNICIPAL DE FINANÇAS	
	04	Administração	617.000,00
	28	Encargos Especiais	270.000,00
02 12		SECRETARIA MUNICIPAL DE MEIO AMBIENTE	
	18	Gestão Ambiental	250.000,00
02 13		SECRETARIA MUNICIPAL DE GOVERNO	
	04	Administração	185.000,00
02 14		SECRETARIA MUNICIPAL DE TRANSPORTE	
	26	Transporte	508.700,00
90 99		RESERVA DE CONTINGÊNCIA	
	99	Reserva de Contingência	322.051,00
TOTAL GERAL			51.180.000,00

RESUMO DO TOTAL ORÇADO POR ORGÃO

01 01	CÂMARA MUNICIPAL	1.621.000,00
02 01	GABINETE DO PREFEITO	126.600,00
02 02	SECRET. MUNIC. DE ADMINISTRAÇÃO E PLANEJAMENTO	3.793.435,00
02 03	SECRETARIA MUNICIPAL DE EDUCAÇÃO	23.490.800,00
02 04	SECRETARIA MUNICIPAL DE SAÚDE	8.532.200,00
02 05	SECRET. MUN. DE ASSIST. SOCIAL E A. COMUNITÁRIA	2.445.800,00
02 06	SECRET. MUN. DE OBRAS E SERV. PÚBLICOS	7.077.579,00
02 07	SECRET. MUN. DE AGRICULTURA E ABASTECIMENTO	771.100,00
02 08	COORDENADORIA MUNICIPAL DE DEFESA CIVIL - COMDEC	72.400,00
02 09	SECRETARIA MUNICIPAL DE CULTURA, ESPORTE E LAZER	926.335,00
02 10	CONTROLADORIA GERAL DO MUNICÍPIO	170.000,00
02 11	SECRETARIA MUNICIPAL DE FINANÇAS	887.000,00
02 12	SECRETARIA MUNICIPAL DE MEIO AMBIENTE	250.000,00
02 13	SECRETARIA MUNICIPAL DE GOVERNO	185.000,00
02 14	SECRETARIA MUNICIPAL DE TRANSPORTE	508.700,00
90 99	RESERVA DE CONTINGÊNCIA	322.051,00
TOTAL		51.180.000,00

(Continua na página seguinte)

LOA 2026**TANQUE DO PIAUÍ - PI****PREF MUNIC DE TANQUE DO PIAUI**

RUA 1º DE OUTUBRO, 168 - CNPJ:01612616/0001-86

Orçamento Programa - Exercício de 2026

Anexo 09

Page 3

DEMONSTRATIVO DAS DESPESAS POR ORGÃO E FUNÇÕES DE GOVERNO

(Inc.II, § 2º, Art.2º)

RESUMO DO TOTAL ORÇADO POR FUNÇÃO		
01	Legislativa	1.621.000,00
04	Administração	5.891.075,00
08	Assistência Social	2.345.800,00
10	Saúde	8.532.200,00
12	Educação	22.948.100,00
13	Cultura	926.335,00
14	Direitos da Cidadania	100.000,00
15	Urbanismo	3.522.039,00
16	Habitación	1.100.900,00
17	Saneamento	352.000,00
18	Gestão Ambiental	371.000,00
20	Agricultura	662.100,00
23	Comércio e Serviços	100.000,00
25	Energia	1.064.000,00
26	Transporte	508.700,00
27	Desporto e Lazer	542.700,00
28	Encargos Especiais	270.000,00
99	Reserva de Contingência	322.051,00
TOTAL		51.180.000,00

(Continua na página seguinte)



LOA 2026

TANQUE DO PIAUÍ - PI

PREF MUNIC DE TANQUE DO PIAUI

RUA 1º DE OUTUBRO, 168 - CNPJ:01612616/0001-86

Anexo 11

Orçamento Programa - Exercício de 2026

Page 1

SEGURIDADE SOCIAL

Codigo	Especificacao	Categoria	Função
08	AssistÃncia Social		2.345.800,00
3.1.90.04.00	CONTRATAÇÃO POR TEMPO DETERMINADO	65.750,00	
3.1.90.11.00	VENCIMENTOS E VANTAGENS FIXAS - PESSOAL CIVIL	394.800,00	
3.1.90.13.00	OBRIGAÇÕES PATRONAIS	147.000,00	
3.1.90.16.00	OUTRAS DESPESAS VARIÁVEIS - PESSOAL CIVIL	4.400,00	
3.1.90.92.00	DESPESAS DE EXERCÍCIOS ANTERIORES	2.200,00	
3.3.90.14.00	DIÁRIAS - CIVIL	34.600,00	
3.3.90.30.00	MATERIAL DE CONSUMO	434.600,00	
3.3.90.31.00	PREMIAÇÕES CULTURAIS, ARTÍSTICAS, CIENTÍFICAS, E	15.000,00	
3.3.90.32.00	MATERIAL, BEM OU SERVIÇO PARA DISTRIBUIÇÃO GR/	83.000,00	
3.3.90.33.00	PASSAGENS E DESPESAS COM LOCOMOÇÃO	59.850,00	
3.3.90.36.00	OUTROS SERVIÇOS DE TERCEIROS - PESSOA FÍSICA	449.100,00	
3.3.90.39.00	OUTROS SERVIÇOS DE TERCEIROS - PESSOA JURÍDIC.	381.600,00	
3.3.90.40.00	SERVIÇOS DE TECNOLOGIA DA INFORMAÇÃO E COMUI	37.000,00	
3.3.90.47.00	OBRIGAÇÕES TRIBUTÁRIAS E CONTRIBUTIVAS	11.000,00	
3.3.90.92.00	DESPESAS DE EXERCÍCIOS ANTERIORES	12.100,00	
4.4.90.51.00	OBRAS E INSTALAÇÕES	70.000,00	
4.4.90.52.00	EQUIPAMENTOS E MATERIAL PERMANENTE	143.800,00	
10	SaÃde		8.532.200,00
3.1.90.04.00	CONTRATAÇÃO POR TEMPO DETERMINADO	623.000,00	
3.1.90.11.00	VENCIMENTOS E VANTAGENS FIXAS - PESSOAL CIVIL	2.213.600,00	
3.1.90.13.00	OBRIGAÇÕES PATRONAIS	667.000,00	
3.1.90.16.00	OUTRAS DESPESAS VARIÁVEIS - PESSOAL CIVIL	41.300,00	
3.1.90.92.00	DESPESAS DE EXERCÍCIOS ANTERIORES	10.100,00	
3.3.90.14.00	DIÁRIAS - CIVIL	161.200,00	
3.3.90.30.00	MATERIAL DE CONSUMO	1.285.700,00	
3.3.90.33.00	PASSAGENS E DESPESAS COM LOCOMOÇÃO	393.800,00	
3.3.90.36.00	OUTROS SERVIÇOS DE TERCEIROS - PESSOA FÍSICA	861.700,00	
3.3.90.39.00	OUTROS SERVIÇOS DE TERCEIROS - PESSOA JURÍDIC.	1.514.400,00	
3.3.90.40.00	SERVIÇOS DE TECNOLOGIA DA INFORMAÇÃO E COMUI	29.000,00	
3.3.90.47.00	OBRIGAÇÕES TRIBUTÁRIAS E CONTRIBUTIVAS	54.600,00	
3.3.90.92.00	DESPESAS DE EXERCÍCIOS ANTERIORES	15.100,00	
4.4.90.51.00	OBRAS E INSTALAÇÕES	282.400,00	
4.4.90.52.00	EQUIPAMENTOS E MATERIAL PERMANENTE	374.300,00	
4.4.90.61.00	AQUISIÇÃO DE IMÓVEIS	5.000,00	
TOTAL			10.878.000,00

(Continua na página seguinte)

LOA 2026**TANQUE DO PIAUÍ - PI**

PREF MUNIC DE TANQUE DO PIAUI
 RUA 1º DE OUTUBRO, 168 - CNPJ:01612616/0001-86

Orçamento Programa - Exercício de 2026

EVOLUÇÃO DA RECEITA

(Inc.III, Art.22º)

Quadro 09

Page 1

Codigo	Discriminação	Receita Arrecadada			Receita Prevista	
		2022	2023	2024	2025	2026
1000.00.0.0	RECEITAS CORRENTES.					
1100.00.0.0	IMPOSTOS, TAXAS E CONTRIBUIÇÕES DE ME	705.431,62	789.783,01	898.935,24	1.135.800,00	1.538.410,00
1200.00.0.0	CONTRIBUIÇÕES	118.784,42	80.998,15	146.752,14	186.800,00	580.000,00
1300.00.0.0	RECEITA PATRIMONIAL	379.386,85	416.822,47	430.089,01	409.227,40	481.386,27
1600.00.0.0	RECEITA DE SERVIÇOS					
1700.00.0.0	TRANSFERÊNCIAS CORRENTES	19.787.317,53	22.075.269,22	26.162.242,05	37.681.674,20	43.975.760,41
1900.00.0.0	OUTRAS RECEITAS CORRENTES		8.825,28	206.297,00	100.858,40	297.842,40
	Sub Total	20.990.920,42	23.371.698,13	27.844.315,44	39.514.360,00	46.873.399,08
2000.00.0.0	RECEITAS DE CAPITAL					
2100.00.0.0	OPERAÇÕES DE CRÉDITO		1.600.000,00			
2200.00.0.0	ALIENAÇÃO DE BENS			189.800,00	10.000,00	210.500,00
2400.00.0.0	TRANSFERÊNCIAS DE CAPITAL		2.000.971,92	357.899,31	6.895.580,00	8.259.709,00
	Sub Total	0,00	3.600.971,92	547.699,31	6.905.580,00	8.470.209,00
7000.00.0.0	RECEITAS CORRENTES. (INTRA)					
7100.00.0.0	IMPOSTOS, TAXAS E CONTRIBUIÇÕES DE ME		792,89			
	Sub Total	0,00	792,89	0,00	0,00	0,00
8000.00.0.0	RECEITAS DE CAPITAL					
	Sub Total	0,00	0,00	0,00	0,00	0,00
9000.00.0.0	(R) DEDUCOES DA RECEITA					
9500.00.0.0	(R) DEDUÇÕES DO FUNDEB	-2.513.458,74	-2.808.280,13	-3.287.957,85	-3.782.540,00	-4.163.608,08
	Sub Total	-2.513.458,74	-2.808.280,13	-3.287.957,85	-3.782.540,00	-4.163.608,08

PREF MUNIC DE TANQUE DO PIAUI
 RUA 1º DE OUTUBRO, 168 - CNPJ:01612616/0001-86

Orçamento Programa - Exercício de 2026

EVOLUÇÃO DA RECEITA

(Inc.III, Art.22º)

Quadro 09

Page 2

Codigo	Discriminação	Receita Arrecadada			Receita Prevista	
		2022	2023	2024	2025	2026
9990.00.0.0	RECURSOS ARRECADADOS EM EXERCÍCIOS					
	Sub Total	0,00	0,00	0,00	0,00	0,00
TOTAL		18.477.461,68	24.165.182,81	25.104.056,90	42.637.400,00	51.180.000,00

(Continua na página seguinte)



LOA 2026

TANQUE DO PIAUÍ - PI

PREF MUNIC DE TANQUE DO PIAUI
RUA 1º DE OUTUBRO, 168 - CNPJ:01612616/0001-86

Orçamento Programa - Exercício de 2026
EVOLUÇÃO DA DESPESA
(Inc. III, Art. 22)

Quadro 10

Codigo	Discriminação	DESPESA		
		Realizada 2024	Fixada 2025	Prevista 2026
DESPESAS CORRENTES				
3 1	PESSOAL E ENCARGOS SOCIAIS	9.528.095,38	11.124.200,00	12.968.190,00
3 2	JUROS E ENCARGOS DA DÍVIDA	212.336,53	200.000,00	200.000,00
3 3	OUTRAS DESPESAS CORRENTES	13.194.267,02	13.706.729,00	17.084.720,00
	Sub Total	22.934.698,93	25.030.929,00	30.252.910,00
DESPESAS DE CAPITAL				
4 4	INVESTIMENTOS	3.511.185,63	17.208.320,00	20.528.939,00
4 5	INVERSÕES FINANCEIRAS		6.100,00	6.100,00
4 6	AMORTIZAÇÃO DA DÍVIDA	271.302,58	70.000,00	70.000,00
	Sub Total	3.782.488,21	17.284.420,00	20.605.039,00
RESERVA DE CONTINGÊNCIA				
9 9	RESERVA DE CONTINGÊNCIA		322.051,00	322.051,00
	Sub Total	0,00	322.051,00	322.051,00
	TOTAL	26.717.187,14	42.637.400,00	51.180.000,00

PREF MUNIC DE TANQUE DO PIAUI
RUA 1º DE OUTUBRO, 168 - CNPJ:01612616/0001-86

Orçamento Programa - Exercício de 2026
LEGISLAÇÃO DA RECEITA
(Inc. III, § 1º, Art.2º)

Quadro 11
Page 1

Codigo	Discriminação	Fonte	Legislacao
1000.00.0.0.00	RECEITAS CORRENTES.		
1100.00.0.0.00	IMPOSTOS, TAXAS E CONTRIBUIÇÕES DE MELHORIA		
1110.00.0.0.00	IMPOSTOS		
1112.00.0.0.00	IMPOSTOS SOBRE O PATRIMÔNIO		
1112.50.0.0.00	IMPOSTO SOBRE A PROPRIEDADE PREDIAL E TERRITORIAL URBANA		
1112.50.0.1.00	IPTU - PRINCIPAL		Código Tributário Municipal - LC nº 001/2014 - art. 48
1112.50.0.2.00	IPTU - MULTAS E JUROS		Código Tributário Municipal - LC nº 001/2014 - art. 48
1112.53.0.0.00	ITBI-"INTER VIVOS"		
1112.53.0.1.00	ITBI-"INTER VIVOS"-PRINCIPAL		Código Tributário Municipal - LC nº 001/2014 - art. 65
1113.00.0.0.00	IMPOSTOS SOBRE A RENDA E PROVENTOS DE QUALQUER NATUREZA		
1113.03.0.0.00	IMPOSTO SOBRE A RENDA - RETIDO NA FONTE		
1113.03.1.0.00	IMPOSTO SOBRE A RENDA - RETIDO NA FONTE - TRABALHO		
1113.03.1.1.01	IMPOSTO SOBRE A RENDA - RETIDO NA FONTE - FOLHA		Constituição Federal - art. 158, inciso I
1113.03.4.0.00	IRRF- OUTROS RENDIMENTOS		
1113.03.4.1.01	IMPOSTO SOBRE A RENDA - RETIDO NA FONTE - OUTROS RENDIMENTOS		Constituição Federal - art. 158, inciso I
1114.00.0.0.00	IMPOSTO PRODUÇÃO CIRCULAÇÃO MERCADORIAS SERVIÇOS		
1114.51.0.0.00	IMPOSTOS SOBRE SERVIÇOS		
1114.51.1.0.00	IMPOSTO SOBRE SERVIÇOS DE QUALQUER NATUREZA - ISSQN		
1114.51.1.1.00	ISSQN - PRINCIPAL		Código Tributário Municipal - LC nº 001/2014 - art. 74
1120.00.0.0.00	TAXAS		
1121.00.0.0.00	TAXAS PELO EXERCÍCIO DO PODER DE POLÍCIA		
1121.01.0.0.00	TAXAS DE INSPEÇÃO, CONTROLE E FISCALIZAÇÃO		
1121.01.0.1.00	TAXAS DE INSPEÇÃO, CONTROLE E FISCALIZAÇÃO - PRINCIPAL		Código Tributário Municipal - LC nº 001/2014 - art. 95
1121.02.0.0.00	TAXAS DE FISCALIZAÇÃO DAS TELECOMUNICAÇÕES		
1121.02.2.0.00	TAXA FISCAL FUNCION.-TFF-NÃO PROV.UTILIZ POSIÇÕES ORBITAIS		
1121.02.2.1.01	TAXA DE FISCALIZAÇÃO DE FUNCIONAMENTO - TFF		Código Tributário Municipal - LC nº 001/2014 - art. 94
1122.00.0.0.00	TAXAS PELA PRESTAÇÃO DE SERVIÇOS		
1122.01.0.0.00	TAXAS PELA PRESTAÇÃO DE SERVIÇOS EM GERAL		
1122.01.0.1.00	TAXAS PELA PRESTAÇÃO DE SERVIÇOS EM GERAL - PRINCIPAL		Código Tributário Municipal - LC nº 001/2014 - art. 93

(Continua na página seguinte)

LOA 2026**TANQUE DO PIAUÍ - PI****PREF MUNIC DE TANQUE DO PIAUI**
RUA 1º DE OUTUBRO, 168 - CNPJ:01612616/0001-86

Orçamento Programa - Exercício de 2026

LEGISLAÇÃO DA RECEITA

(Inc. III, § 1º, Art.2º)

Quadro 11

Page 2

Codigo	Discriminação	Fonte	Legislacao
1130.00.0.0.00	CONTRIBUIÇÃO DE MELHORIA		
1131.00.0.0.00	CONTRIBUIÇÃO DE MELHORIA		
1131.99.0.0.00	OUTRAS CONTRIBUIÇÕES DE MELHORIA		
1131.99.0.1.00	OUTRAS CONTRIBUIÇÕES DE MELHORIA - PRINCIPAL		Constituição Federal - art. 149-A
1200.00.0.0.00	CONTRIBUIÇÕES		
1240.00.0.0.00	CONTRIBUIÇÃO PARA O CUSTEIO DO SERVIÇO DE ILUMINAÇÃO PÚBLICA		
1241.00.0.0.00	CONTRIBUIÇÃO PARA O CUSTEIO DO SERVIÇO DE ILUMINAÇÃO PÚBLICA		
1241.50.0.0.00	CONTRIBUIÇÃO PARA O CUSTEIO DO SERVIÇO DE ILUMINAÇÃO PÚBLICA		
1241.50.0.1.00	CONTRIB.SERV.ILUMINAÇÃO PÚBLICA-PRINCIPAL		Código Tributário Municipal - LC n° 001/2004 - art. 114, 115
1241.50.0.1.00	CONTRIB.SERV.ILUMINAÇÃO PÚBLICA-PRINCIPAL		
1300.00.0.0.00	RECEITA PATRIMONIAL		
1310.00.0.0.00	EXPLORAÇÃO DO PATRIMÔNIO IMOBILIÁRIO DO ESTADO		
1311.00.0.0.00	EXPLORAÇÃO DO PATRIMÔNIO IMOBILIÁRIO DO ESTADO		
1311.99.0.0.00	OUTRAS RECEITAS IMOBILIÁRIAS		
1311.99.0.1.00	OUTRAS RECEITAS IMOBILIÁRIAS - PRINCIPAL		Código Tributário Municipal - LC n° 001/2004 - art. 114, 115
1320.00.0.0.00	VALORES MOBILIÁRIOS		
1321.00.0.0.00	JUROS E CORREÇÕES MONETÁRIAS		
1321.01.0.0.00	REMUNERAÇÃO DE DEPÓSITOS BANCÁRIOS		
1321.01.0.1.04	REMUNERAÇÃO DE DEPÓSITOS BANCÁRIOS - FMAS		Art. 164, § 3º da Constituição Federal
1321.01.0.1.05	REMUNERAÇÃO DE DEPÓSITOS BANCÁRIOS - SUAS		Art. 164, § 3º da Constituição Federal
1321.01.0.1.06	REMUNERAÇÃO DE DEPÓSITOS BANCÁRIOS - FUS		Art. 164, § 3º da Constituição Federal
1321.01.0.1.07	REMUNERAÇÃO DE DEPÓSITOS BANCÁRIOS - SUS-CUSTEIO		Art. 164, § 3º da Constituição Federal
1321.01.0.1.11	REMUNERAÇÃO DE DEPÓSITOS BANCÁRIOS - Recursos não vinculados		Art. 164, § 3º da Constituição Federal
1321.01.0.1.12	REMUNERAÇÃO DE DEPÓSITOS BANCÁRIOS - Convênios União		
1321.01.0.1.13	REMUNERAÇÃO DE DEPÓSITOS BANCÁRIOS - Convênios Estado		Art. 164, § 3º da Constituição Federal
1321.01.0.1.18	REMUNERAÇÃO DE DEPÓSITOS BANCÁRIOS - FNDE/OUTROS		Art. 164, § 3º da Constituição Federal
1321.01.0.1.19	REMUNERAÇÃO DE DEPÓSITOS BANCÁRIOS - PROETE		Art. 164, § 3º da Constituição Federal

PREF MUNIC DE TANQUE DO PIAUI
RUA 1º DE OUTUBRO, 168 - CNPJ:01612616/0001-86

Orçamento Programa - Exercício de 2026

LEGISLAÇÃO DA RECEITA

(Inc. III, § 1º, Art.2º)

Quadro 11

Page 3

Codigo	Discriminação	Fonte	Legislacao
1321.01.0.1.23	REMUNERAÇÃO DE DEPÓSITOS BANCÁRIOS - PRÓTESE DENTÁRIA		
1321.01.0.1.26	REMUNERAÇÃO DE DEP. BANCÁRIOS - OUTROS RECURSOS VINCULADOS		
1321.01.0.1.27	REMUNERAÇÃO DE DEPÓSITOS BANCÁRIOS - FEP		
1321.01.0.1.29	REMUNERAÇÃO DE DEPÓSITOS BANCÁRIOS - EMENDA ESPECIAL		
1321.01.1.0.00	REMUNERAÇÃO DE DEPÓSITOS BANCÁRIOS - GERAL		
1321.01.1.1.00	REMUNERAÇÃO DE DEPÓSITOS BANCÁRIOS - GERAL - PRINCIPAL		Art. 164, § 3º da Constituição Federal
1321.01.1.1.00	REMUNERAÇÃO DE DEPÓSITOS BANCÁRIOS - GERAL - PRINCIPAL		Art. 164, § 3º da Constituição Federal
1321.01.1.1.00	REMUNERAÇÃO DE DEPÓSITOS BANCÁRIOS - GERAL - PRINCIPAL		Art. 164, § 3º da Constituição Federal
1321.01.1.1.00	REMUNERAÇÃO DE DEPÓSITOS BANCÁRIOS - GERAL - PRINCIPAL		Art. 164, § 3º da Constituição Federal
1321.01.1.1.00	REMUNERAÇÃO DE DEPÓSITOS BANCÁRIOS - GERAL - PRINCIPAL		Art. 164, § 3º da Constituição Federal
1321.01.1.1.00	REMUNERAÇÃO DE DEPÓSITOS BANCÁRIOS - GERAL - PRINCIPAL		Art. 164, § 3º da Constituição Federal
1321.01.1.1.00	REMUNERAÇÃO DE DEPÓSITOS BANCÁRIOS - GERAL - PRINCIPAL		Art. 164, § 3º da Constituição Federal
1321.01.2.0.00	REMUNERAÇÃO DE DEPÓSITOS BANCÁRIOS - SALÁRIO-EDUCAÇÃO		
1321.01.2.1.00	REMUNERAÇÃO DE DEPÓSITOS BANCÁRIOS - SALÁRIO-EDUCAÇÃO - PRIN		Art. 164, § 3º da Constituição Federal
1700.00.0.0.00	TRANSFERÊNCIAS CORRENTES		
1710.00.0.0.00	TRANSFERÊNCIAS DA UNIÃO E DE SUAS ENTIDADES		
1711.00.0.0.00	TRANSFERÊNCIAS DECORRENTES PARTICIPAÇÃO RECEITA UNIÃO		
1711.51.0.0.00	COTA-PARTE DO FUNDO DE PARTICIPAÇÃO DOS MUNICÍPIOS - FPM		
1711.51.1.0.00	COTA-PARTE FPM-COTA MENSAL		
1711.51.1.1.00	COTA-PARTE DO FPM- COTA MENSAL - PRINCIPAL		Constituição Federal, Art. 159, I, b
1711.51.2.0.00	COTA-PARTE FPM-COTA EXTRAORDINÁRIA		
1711.51.2.1.00	COTA-PARTE DO FPM- COTAS EXTRAORDINARIAS - PRINCIPAL		Constituição Federal, Art. 159, I, d
1711.52.0.0.00	COTA-PARTE DO IMPOSTO SOBRE A PROPRIEDADE TERRITORIAL RURAL		
1711.52.0.1.00	COTA-PARTE DO IMP. PROPRIED.TERRIT.RURAL - PRINCIPAL		Constituição Federal, Art. 153
1712.00.0.0.00	TRANSF.COMPENS.FINANC.EXPL.RECURSOS NATURAIS		
1712.52.0.0.00	COTA-PARTE COMPENSAÇÃO FINANCEIRA PRODUÇÃO PETRÓLEO		
1712.52.4.0.00	COTA-PARTE DO FUNDO ESPECIAL DO PETRÓLEO - FEP		
1712.52.4.1.00	COTA - PARTE FEP- PRINCIPAL		Lei Federal n° 7.525, art. 6º, 1986; Lei Federal n° 7.990/1989, Art. 8º

(Continua na página seguinte)



LOA 2026

TANQUE DO PIAUÍ - PI

PREF MUNIC DE TANQUE DO PIAUI
RUA 1º DE OUTUBRO, 168 - CNPJ:01612616/0001-86
Orçamento Programa - Exercício de 2026
LEGISLAÇÃO DA RECEITA
(Inc. III, § 1º, Art.2º)

Quadro 11
Page 4

Codigo	Discriminação	Fonte	Legislacao
1713.00.0.0.00	TRANSFERÊNCIAS RECURSOS SISTEMA ÚNICO SAÚDE – SUS		
1713.50.0.0.00	TRANSF.SUS-FUNDO A FUNDO - BLOCO DE MANUTENÇÃO		
1713.50.1.0.00	TRANSF.SUS-FUNDO A FUNDO - BLOCO DE MANUTENÇÃO		
1713.50.1.1.01	FMS - INCENTIVO PARA AÇÕES ESTRATÉGICAS - APS		Portaria nº 3947/2017 GM/MS de 28/12/2017
1713.50.1.1.02	FNS - INCENTIVO FINANCEIRO DA APS - DESEMPENHO		Portaria nº 204/2007-GM/MS; Portaria nº 978/2012 GM/MS de 16/05/2012
1713.50.1.1.04	FNS - INCENTIVO FINANCEIRO DA APS - CAPTAÇÃO PONDERADA		Portaria nº 3947/2017 GM/MS de 28/12/2017
1713.50.1.1.05	FNS - AGENTES COMUNITÁRIO DE SAÚDE - ACS		Portaria nº 1939/GM/MS de 30/11/2015
1713.50.1.1.06	FNS - PROGRAMA DE INFORMATIZAÇÃO DA APS		Portaria nº 1939/GM/MS de 30/11/2015
1713.50.1.1.07	FNS - INCENTIVO FINANCEIRO DA APS - FATOR COMPENSATÓRIO		Portaria nº 1555/GM/MS de 30/07/2013
1713.50.1.1.08	FNS - INCENTIVO FINANCEIRO - SAUDE BUCAL		Portaria nº 1939/GM/MS de 30/11/2015
1713.50.1.1.10	FNS - TRANSFERÊNCIAS DE RECURSOS DO PISO DA ENFERMAGEM		
1713.50.1.1.12	FNS - TRANS.SUS-BLOCO MANUT.ATEN.PRIMÁRIA-EMENDA PARLAMENTAR		
1713.50.1.1.14	FNS - TRANS.SUS-BLOCO MANUT.ATEN.PRIMÁRIA-MAN DE PAG.V.NOMIN		
1713.50.1.1.15	FNS - INCENTIVO COMPENSATÓRIO DE TRANSIÇÃO		
1713.50.1.1.16	FNS - TRANS.SUS-BLOCO MANUT.DE PAGAMENTO		
1713.50.2.0.00	TRANSF.SUS- BLOCO MANUTENÇÃO-ATENÇÃO ESPECIALIZADA		
1713.50.2.1.01	FNS - TRANSFERÊNCIAS DE RECURSOS DO SUS - SAMU 192		
1713.50.3.0.00	TRANSF.SUS- BLOCO MANUTENÇÃO-VIGILÂNCIA EM SAÚDE		
1713.50.3.1.01	FNS - INCENTIVO FINANCEIRO - VIGILANCIA SANTITARIA		
1713.50.3.1.02	FNS - INCENTIVO FINANCEIRO - VIGILANCIA EM SAÚDE		
1713.50.3.1.03	FNS - INCENTIVO FINANCEIRO AO AGENTE DE COMBATE AS ENDEMIAS		
1713.50.4.0.00	TRANSF.SUS- BLOCO MANUTENÇÃO-ASSISTÊNCIA FARMACÊUTICA		
1713.50.4.1.01	FNS - TRANSFERÊNCIAS DE RECURSOS DO SUS - ASSISTENCIA FARMAC		
1713.50.5.0.00	TRANSF.SUS- BLOCO MANUTENÇÃO- GESTÃO DO SUS		
1713.50.5.1.01	FNS - TRANSFERÊNCIAS DE RECURSOS DO SUS - GESTÃO DO SUS		
1713.50.9.0.00	TRANSF.SUS- BLOCO MANUTENÇÃO- OUTROS PROGRAMAS		
1713.50.9.1.00	TRANS.SUS-BLOCO MANUT.-OUTROS PROGR.-PRINCIPAL		
1714.00.0.0.00	TRANSF.RECURSOS FUNDO NAC.DESENVOLVIMENTO EDUCAÇÃO-FNDE		
1714.50.0.0.00	TRANSFERÊNCIAS DO SALÁRIO-EDUCAÇÃO		
1714.50.0.1.00	TRANSF.SALÁRIO-EDUCAÇÃO- PRINCIPAL		CF/88 Art. 212 § 5º; Lei Federal nº 9.424/1996 art. 15 § 1º inciso II; Lei Federal nº 9.766/1998

PREF MUNIC DE TANQUE DO PIAUI
RUA 1º DE OUTUBRO, 168 - CNPJ:01612616/0001-86
Orçamento Programa - Exercício de 2026
LEGISLAÇÃO DA RECEITA
(Inc. III, § 1º, Art.2º)

Quadro 11
Page 5

Codigo	Discriminação	Fonte	Legislacao
1714.51.0.0.00	TRANSFERÊNCIAS FNDE- PROGR.DINH.DIRETO NA ESCOLA - PDDE		
1714.51.0.1.00	TRANSF.FNDE-PROGR.DINH.DIRETO ESCOLA-PDDE-PRINCIPAL		Lei Federal nº 11.497/2009
1714.52.0.0.00	TRANSF.PROGRAMA NACIONAL ALIMENTAÇÃO ESCOLA- PNAE		
1714.52.0.1.00	TRANSF.PROGR.NAC. ALIMEN.ESCOLA-PNAE-PRINCIPAL		Lei Federal nº 11.497/2009; Resolução/CD/FNDE nº 038/2009
1714.53.0.0.00	TRANSF.PROG.NACIONAL APOIOTRANSPORTE DO ESCOLAR – PNATE		
1714.53.0.1.00	TRANSF.PROG.NAC.TRANSP.ESCOLAR-PNATE-PRINCIPAL		Lei Federal nº 10.880/2004
1714.99.0.0.00	OUTRAS TRANSF.DIRETAS FUNDO NACIONAL DESENV.EDUCAÇÃO-FNDE		
1714.99.0.1.00	OUTRAS TRANSF. FNDE- PRINCIPAL		
1715.00.0.0.00	TRANSFERÊNCIAS COMPLEMENTAÇÃO DA UNIÃO -FUNDEB		
1715.50.0.0.00	TRANSFERÊNCIAS COMPLEMENTAÇÃO UNIÃO FUNDEB-VAAT		
1715.50.0.1.01	TRANSF. DE RECURSOS DE COMPLEM. DA UNIÃO AO FUNDEB - VAAT		Lei Federal nº 11.494/07
1715.51.0.0.00	TRANSFERÊNCIAS COMPLEMENTAÇÃO UNIÃO FUNDEB-VAAF		
1715.51.0.1.01	TRANSF. DE RECURSOS DE COMPLEM. DA UNIÃO AO FUNDEB - VAAF		
1715.52.0.0.00	TRANSFERÊNCIAS COMPLEMENTAÇÃO UNIÃO FUNDEB-VAAR		
1715.52.0.1.00	TRANSF.COMP.UNIÃO FUNDEB-VAAR-PRINCIPAL		
1716.00.0.0.00	TRANSF.RECURSOS FUNDO NACIONAL ASSISTÊNCIA SOCIAL-FNAS		
1716.50.0.0.00	TRANSF.RECURSOS FUNDO NACIONAL ASSISTÊNCIA SOCIAL-FNAS		
1716.50.0.1.02	TRANSF. DE RECURSOS DO FNAS - SCFV/PSB		
1716.50.0.1.03	TRANSF. DE RECURSOS DO FNAS - PISO BASICO FIXO/PSB		Resolução CNAS nº33/2012; Portaria MDS nº 625, de 10/08/2010; Resolução CNAS nº 109/2009
1716.50.0.1.04	INDICE DE GESTÃO DESCENTRALIZADA - IGDRF		
1716.50.0.1.05	TRANSF. DE RECURSOS DO FNAS - IGD SUAS		
1716.50.0.1.06	PSE-PAGAMENTO EXTRAORDINARIO AOS MUNICIPIO EM CALAMIDADE		
1716.50.0.1.07	DEMAIS TRANSF. DE RECURSOS DO FNAS/SUAS		
1716.50.0.1.08	TRANSF. DO FNAS - PISO DE TRANSIÇÃO DE MÉDIA COMPLEXIDADE		
1716.50.0.1.09	SIGTV - ESTRUTURACAO DA REDE DE SERVICOS DO SUAS - CUSTEIO		
1717.00.0.0.00	TRANSFERÊNCIAS DE CONVÊNIOS DA UNIÃO E DE SUAS ENTIDADES		
1717.99.0.0.00	OUTRAS TRANSF.CONVÊNIO UNIÃO ENTIDADES		
1717.99.0.1.00	OUTRAS TRANSF.CONV. UNIÃO ENTIDADES-PRINCIPAL		
1719.00.0.0.00	OUTRAS TRANSFERÊNCIAS RECURSOS UNIÃO E DE SUAS ENTIDADES		
1719.56.0.0.00	TRANSF.DECISÃO JUDICIAL (PRECATÓRIOS)-FUNDEF		
1719.56.0.1.00	TRANSF.DECISÃO JUDICIAL (PRECAT.)-FUNDEF-PRINCIPAL		
1719.60.0.0.00	TRANSFERÊNCIAS ALDIR BLANC LEI Nº 14.399/2022		

(Continua na página seguinte)

LOA 2026**TANQUE DO PIAUÍ - PI**

PREF MUNIC DE TANQUE DO PIAUI
 RUA 1º DE OUTUBRO, 168 - CNPJ:01612616/0001-86

Orçamento Programa - Exercício de 2026

LEGISLAÇÃO DA RECEITA

(Inc. III, § 1º, Art.2º)

Quadro 11
Page 6

Codigo	Discriminação	Fonte	Legislacao
1719.60.0.1.00	TRANSF.ALDIR BLANC LEI Nº 14.399/2022-PRINCIPAL		
1719.99.0.0.00	OUTRAS TRANSF.RECURSOS UNIÃO ENTIDADES		
1719.99.0.1.01	REMUNERAÇÃO DE DÉPOSITOS BANCÁRIOS - LEI PAULO GUSTAVO		
1719.99.0.1.02	TRANSFERÊNCIAS DE RECURSOS DA UNIÃO E DE SUAS ENTIDADES		
1719.99.0.1.03	TRANSFERÊNCIAS DE RECURSOS DA LEI PAULO GUSTAVO-DEMAIS SETOR		
1720.00.0.0.00	TRANSFERÊNCIAS ESTADOS DISTRITO FEDERAL E DE SUAS ENTIDADES		
1721.00.0.0.00	PARTICIPAÇÃO NA RECEITA DOS ESTADOS E DISTRITO FEDERAL		
1721.50.0.0.00	COTA-PARTE DO ICMS		
1721.50.0.1.00	COTA-PARTE DO ICMS - PRINCIPAL		Constituição Federal - Art.158 inciso IV
1721.51.0.0.00	COTA-PARTE DO IPVA		
1721.51.0.1.00	COTA-PARTE DO IPVA - PRINCIPAL		Constituição Federal - Art.158 inciso III
1721.52.0.0.00	COTA-PARTE DO IPI - MUNICÍPIOS		
1721.52.0.1.00	COTA-PARTE DO IPI - MUNICÍPIOS - PRINCIPAL		Constituição Federal - Art.153, § 3º
1721.53.0.0.00	COTA-PARTE CONTRIBUIÇÃO INTERVENÇÃO DOMÍNIO ECONÔMICO		
1721.53.0.1.00	COTA-PARTE-CIDE-PRINCIPAL		Lei Federal 10.336/2001
1723.00.0.0.00	TRANSFERÊNCIAS RECURSOS SISTEMA ÚNICO SAÚDE - SUS		
1723.50.0.0.00	TRANSFERÊNCIAS RECURSOS SISTEMA ÚNICO SAÚDE - SUS		
1723.50.0.1.01	TRANSFERÊNCIAS DE RECURSOS DO FINANCIAMENTO ESTADUAL		
1723.50.0.1.02	TRANSFERÊNCIAS DE RECURSOS DO PROGRAMA PROTESE DENTÁRIA		
1723.50.0.1.03	TRANSFERÊNCIAS DE RECURSOS DO CUSTEIO ESTADUAL DA SAUDE		
1724.00.0.0.00	TRANSF.CONVÊNIO ESTADOS E DF ENTIDADES		
1724.51.0.0.00	TRANSF. CONVÊNIO ESTADOS PROGRAMA EDUCAÇÃO		
1724.51.0.1.01	TRANSFERÊNCIAS DE CONVÊNIO DOS ESTADOS - PROETE		
1729.00.0.0.00	OUTRAS TRANSFERÊNCIAS DOS ESTADOS E DISTRITO FEDERAL		
1729.51.0.0.00	TRANSFERÊNCIAS DE ESTADOS DESTINADAS À ASSISTÊNCIA SOCIAL		
1729.51.0.1.00	TRANSF.ESTADOS ASSIST.SOCIAL-PRINCIPAL		
1750.00.0.0.00	TRANSFERÊNCIAS DE OUTRAS INSTITUIÇÕES PÚBLICAS		
1751.00.0.0.00	TRANSF.RECURSOS FUNDO MANUTENÇÃO DESENVOL.EDUCAÇÃO-FUNDEB		
1751.50.0.0.00	TRANSF.RECURSOS FUNDO MANUTENÇÃO DESENVOL.EDUCAÇÃO-FUNDEB		
1751.50.0.1.01	TRANSF. DE RECURSOS DO FUNDEB - Impostos e Transferencias		Lei Federal nº 11.494/07
1900.00.0.0.00	OUTRAS RECEITAS CORRENTES		
1920.00.0.0.00	INDENIZAÇÕES, RESTITUIÇÕES E RESSARCIMENTOS		
1921.00.0.0.00	INDENIZAÇÕES		

PREF MUNIC DE TANQUE DO PIAUI
 RUA 1º DE OUTUBRO, 168 - CNPJ:01612616/0001-86

Orçamento Programa - Exercício de 2026

LEGISLAÇÃO DA RECEITA

(Inc. III, § 1º, Art.2º)

Quadro 11
Page 7

Codigo	Discriminação	Fonte	Legislacao
1921.99.0.0.00	OUTRAS INDENIZAÇÕES		
1921.99.0.1.00	OUTRAS INDENIZAÇÕES - PRINCIPAL		
2000.00.0.0.00	RECEITAS DE CAPITAL		
2200.00.0.0.00	ALIENAÇÃO DE BENS		
2210.00.0.0.00	ALIENAÇÃO DE BENS MÓVEIS		
2213.00.0.0.00	ALIENAÇÃO DE BENS MÓVEIS E SEMOVENTES		
2213.01.0.0.00	ALIENAÇÃO DE BENS MÓVEIS E SEMOVENTES		
2213.01.0.1.00	ALIEN.BENS MÓVEIS E SEMOVENTES-PRINCIPAL		
2220.00.0.0.00	ALIENAÇÃO DE BENS IMÓVEIS		
2221.00.0.0.00	ALIENAÇÃO DE BENS IMÓVEIS		
2221.01.0.0.00	ALIENAÇÃO DE BENS IMÓVEIS		
2221.01.0.1.00	ALIENAÇÃO DE BENS IMÓVEIS - PRINCIPAL		
2400.00.0.0.00	TRANSFERÊNCIAS DE CAPITAL		
2410.00.0.0.00	TRANSFERÊNCIAS DA UNIÃO E DE SUAS ENTIDADES		
2411.00.0.0.00	TRANSFERÊNCIAS DE RECURSOS DO SISTEMA ÚNICO DE SAÚDE - SUS		
2411.50.0.0.00	TRANSF.RECURSOS-SUS-FUNDO A FUNDO - BLOCO DE MANUTENÇÃO		
2411.50.1.0.00	TRANSF.RECUR.-SUS-BLOCO MANUTENÇÃO-ATENÇÃO PRIMÁRIA		
2411.50.1.1.01	TRANSFERÊNCIAS DE RECURSOS DO BLOCO DE ESTRUTURAÇÃO		Lei nº. 4320/64, art. 11, § 2º
2412.00.0.0.00	TRANSF.RECUR FUNDO NACIONAL DESENVOLVIMENTO EDUCAÇÃO-FNDE		
2412.50.0.0.00	TRANSF.RECUR. PROGRAMAS EDUCAÇÃO		
2412.50.9.0.00	OUTRAS TRANSFERÊNCIAS DESTINADAS A PROGRAMAS DE EDUCAÇÃO		
2412.50.9.1.00	OUTRAS TRANSF. PROGR.EDUCAÇÃO-PRINCIPAL		
2414.00.0.0.00	TRANSFERÊNCIAS DE CONVÊNIO DA UNIÃO E DE SUAS ENTIDADES		
2414.99.0.0.00	OUTRAS TRANSFERÊNCIAS CONVÊNIO UNIÃO E DE SUAS ENTIDADES		
2414.99.0.1.00	OUTRAS TRANSF. CONV. UNIÃO SUAS ENTID.-PRINCIPAL		
2419.00.0.0.00	OUTRAS TRANSF. RECURSOS UNIÃO E DE SUAS ENTIDADES		
2419.51.0.0.00	TRANSFERÊNCIA ESPECIAL DA UNIÃO		
2419.51.0.1.00	TRANSF.ESPECIAL UNIÃO-PRINCIPAL		Lei nº. 4320/64, art. 11, § 2º
2420.00.0.0.00	TRANSF.ESTADOS E DO DISTRITO FEDERAL E DE SUAS ENTIDADES		
2422.00.0.0.00	TRANSF.CONVÊNIO ESTADOS E DF E DE SUAS ENTIDADES		
2422.51.0.0.00	TRANSFERÊNCIAS DE CONVÊNIO DOS ESTADOS DESTINADAS A PROGRAM		
2422.51.0.1.00	TRANSF.CONV.ESTADOS PROGR.EDUCAÇÃO-PRINCIPAL		

(Continua na página seguinte)



LOA 2026

TANQUE DO PIAUÍ - PI

PREF MUNIC DE TANQUE DO PIAUI

RUA 1º DE OUTUBRO, 168 - CNPJ:01612616/0001-86

Orçamento Programa - Exercício de 2026

Quadro 11

LEGISLAÇÃO DA RECEITA

Page 8

(Inc. III, § 1º, Art.2º)

Codigo	Discriminação	Fonte	Legislacao
2429.00.0.0.00	OUTRAS TRANSFERÊNCIAS DE RECURSOS DOS ESTADOS		
2429.99.0.0.00	OUTRAS TRANSFERÊNCIAS DE RECURSOS DOS ESTADOS		
2429.99.0.1.00	OUTRAS TRANSF.RECURSOS ESTADOS-PRINCIPAL		
9000.00.0.0.00	(R) DEDUÇÕES DA RECEITA		
9500.00.0.0.00	(R) DEDUÇÕES DO FUNDEB		
9510.00.0.0.00	(R) DEDUÇÕES DO FUNDEB		

PREF MUNIC DE TANQUE DO PIAUI

RUA 1º DE OUTUBRO, 168 - CNPJ:01612616/0001-86

Orçamento Programa - Exercício de 2026

Page 1

QUADRO AUXILIAR DE DETALHAMENTO DA DESPESA

PODER	01	PODER LEGISLATIVO
ORGÃO	01	CÂMARA MUNICIPAL
UNIDADE	00	CÂMARA MUNICIPAL

Aplicacao Programada	Proj/Ativ	Finalidade	Categoria	Detalhada	TotalGrupo	Total Categ.	Total Func.
F.R. - C.A.							
INVESTIMENTOS A CARGO DA CÂMARA MUNICIPAL	01.031.0001.1001.0000						105.000,00
4 DESPESAS DE CAPIT						105.000,00	
4 INVESTIMENTOS					105.000,00		
OBRAS E INSTALAÇÕES			4.4.90.51.00	60.000,00			
EQUIPAMENTOS E MATERIAL PERMANENTE			4.4.90.52.00	45.000,00			
MANUTENÇÃO E FUNCIONAMENTO DA CÂMARA MUNICIPAL	01.031.0001.2001.0000						1.516.000,00
3 DESPESAS CORREN						1.516.000,00	
1 PESSOAL E ENCARGOS SOCIAIS					942.000,00		
CONTRATAÇÃO POR TEMPO DETERMINADO			3.1.90.04.00	6.000,00			
VENCIMENTOS E VANTAGENS FIXAS - PESSOAL CIVIL			3.1.90.11.00	800.000,00			
OBRIGAÇÕES PATRONAIS			3.1.90.13.00	130.000,00			
OUTRAS DESPESAS VARIÁVEIS - PESSOAL CIVIL			3.1.90.16.00	2.000,00			
SENTENÇAS JUDICIAIS			3.1.90.91.00	2.000,00			
DESPESAS DE EXERCÍCIOS ANTERIORES			3.1.90.92.00	2.000,00			
3 OUTRAS DESPESAS CORRENTES					574.000,00		
CONTRIBUIÇÕES			3.3.50.41.00	12.000,00			
DIÁRIAS - CIVIL			3.3.90.14.00	50.000,00			
MATERIAL DE CONSUMO			3.3.90.30.00	100.000,00			
PASSAGENS E DESPESAS COM LOCOMOÇÃO			3.3.90.33.00	10.000,00			
SERVIÇOS DE CONSULTORIA			3.3.90.35.00	180.000,00			
OUTROS SERVIÇOS DE TERCEIROS - PESSOA FÍSICA			3.3.90.36.00	50.000,00			
OUTROS SERVIÇOS DE TERCEIROS - PESSOA JURÍDICA			3.3.90.39.00	150.000,00			
SERVIÇOS DE TECNOLOGIA DA INFORMAÇÃO E COMUNICAÇÃO			3.3.90.40.00	20.000,00			
DESPESAS DE EXERCÍCIOS ANTERIORES			3.3.90.92.00	2.000,00			
TOTAL							1.621.000,00

(Continua na página seguinte)

LOA 2026**TANQUE DO PIAUÍ - PI****PREF MUNIC DE TANQUE DO PIAUI**

RUA 1º DE OUTUBRO, 168 - CNPJ:01612616/0001-86

Orçamento Programa - Exercício de 2026

Page 2

QUADRO AUXILIAR DE DETALHAMENTO DA DESPESA

PODER	02	PODER EXECUTIVO				
ORGÃO	01	GABINETE DO PREFEITO				
UNIDADE	00	GABINETE DO PREFEITO				

Aplicacao Programada	Proj/Ativ	Finalidade	Categoria	Detalhada	TotalGrupo	Total Categ.	Total Func.
		F.R. - C.A.					
MANUTENÇÃO DO GABINETE DO PREFEITO	04.122.0011.2003.0000						126.600,00
3	3	DESpesas Corren				115.600,00	
	3	OUTRAS DESPESAS CORRENTES			115.600,00		
		DIÁRIAS - CIVIL	3.3.90.14.00	44.000,00			
		MATERIAL DE CONSUMO	3.3.90.30.00	11.000,00			
		PASSAGENS E DESPESAS COM LOCOMOÇÃO	3.3.90.33.00	15.000,00			
		SERVIÇOS DE CONSULTORIA	3.3.90.35.00	20.600,00			
		OUTROS SERVIÇOS DE TERCEIROS - PESSOA FÍSICA	3.3.90.36.00	12.000,00			
		OUTROS SERVIÇOS DE TERCEIROS - PESSOA JURÍDICA	3.3.90.39.00	13.000,00			
4	4	DESpesas de Capit				11.000,00	
	4	INVESTIMENTOS			11.000,00		
		EQUIPAMENTOS E MATERIAL PERMANENTE	4.4.90.52.00	11.000,00			
TOTAL							126.600,00

(Continua na página seguinte)



LOA 2026

TANQUE DO PIAUÍ - PI

PREF MUNIC DE TANQUE DO PIAUI
RUA 1º DE OUTUBRO, 168 - CNPJ:01612616/0001-86

Orçamento Programa - Exercício de 2026

Page 3

QUADRO AUXILIAR DE DETALHAMENTO DA DESPESA

PODER	02	PODER EXECUTIVO
ORGÃO	02	SECRET. MUNIC. DE ADMINISTRAÇÃO E PLANEJAMENTO
UNIDADE	00	SECRET. MUNIC. DE ADMINISTRAÇÃO E PLANEJAMENTO

Aplicacao Programada	Proj/Ativ	Finalidade	Categoria	Detalhada	TotalGrupo	Total Categ.	Total Func.
F.R. - C.A.							
MANUTENÇÃO DA OUVIDORIA MUNICIPAL	04.122.0007.2090.0000						170.000,00
3 DESPESAS CORREN						170.000,00	
1 PESSOAL E ENCARGOS SOCIAIS					60.000,00		
VENCIMENTOS E SALARIOS			3.1.90.11.01	40.000,00			
CONTRIBUICOES PREVIDENCIARIAS - INSS			3.1.90.13.02	20.000,00			
3 OUTRAS DESPESAS CORRENTES					110.000,00		
DIARIAS - NO PAIS (DENTRO DO ESTADO)			3.3.90.14.01	10.000,00			
MATERIAL DE EXPEDIENTE			3.3.90.30.16	50.000,00			
OUTROS SERVIÇOS DE TERCEIROS - PESSOA FÍSICA			3.3.90.36.00	20.000,00			
OUTROS SERVIÇOS DE TERCEIROS - PESSOA JURÍDICA			3.3.90.39.00	30.000,00			
AQUISIÇÃO DE VEICULO AUTOMOTOR	04.122.0011.1002.0000					30.900,00	30.900,00
4 DESPESAS DE CAPIT					30.900,00		
4 INVESTIMENTOS							
EQUIPAMENTOS E MATERIAL PERMANENTE			4.4.90.52.00	30.900,00			
OUTROS PROGRAMAS DIVERSOS	04.122.0011.1054.0000					200.000,00	200.000,00
4 DESPESAS DE CAPIT					200.000,00		
4 INVESTIMENTOS							
EQUIPAMENTOS E MATERIAL PERMANENTE			4.4.90.52.00	200.000,00			
MANUTENÇÃO DOS SERVIÇOS DE ADMINISTRAÇÃO GERAL	04.122.0011.2005.0000						3.175.256,00
3 DESPESAS CORREN						3.115.256,00	
1 PESSOAL E ENCARGOS SOCIAIS					1.114.600,00		
CONTRATAÇÃO POR TEMPO DETERMINADO			3.1.90.04.00	13.000,00			
VENCIMENTOS E VANTAGENS FIXAS - PESSOAL CIVIL			3.1.90.11.00	600.000,00			
OBRIGAÇÕES PATRONAIS			3.1.90.13.00	310.000,00			
OUTRAS DESPESAS VARIÁVEIS - PESSOAL CIVIL			3.1.90.16.00	7.000,00			
SENTENÇAS JUDICIAIS			3.1.90.91.00	150.000,00			
DESPESAS DE EXERCÍCIOS ANTERIORES			3.1.90.92.00	29.600,00			
INDENIZAÇÕES E RESTITUIÇÕES TRABALHISTAS			3.1.90.94.00	5.000,00			
3 OUTRAS DESPESAS CORRENTES					2.000.656,00		
DIÁRIAS - CIVIL			3.3.90.14.00	55.000,00			
MATERIAL DE CONSUMO			3.3.90.30.00	600.000,00			
PASSAGENS E DESPESAS COM LOCOMOÇÃO			3.3.90.33.00	130.600,00			
SERVIÇOS DE CONSULTORIA			3.3.90.35.00	280.500,00			
OUTROS SERVIÇOS DE TERCEIROS - PESSOA FÍSICA			3.3.90.36.00	100.000,00			
OUTROS SERVIÇOS DE TERCEIROS - PESSOA JURÍDICA			3.3.90.39.00	754.556,00			
SERVIÇOS DE TECNOLOGIA DA INFORMAÇÃO E COMUNICAÇÃO			3.3.90.40.00	55.000,00			
DESPESAS DE EXERCÍCIOS ANTERIORES			3.3.90.92.00	25.000,00			
4 DESPESAS DE CAPIT					60.000,00		60.000,00
4 INVESTIMENTOS							
EQUIPAMENTOS E MATERIAL PERMANENTE			4.4.90.52.00	60.000,00			
PUBLICAÇÃO DOS ATOS OFICIAIS	04.122.0011.2061.0000					160.000,00	160.000,00
3 DESPESAS CORREN					160.000,00		
3 OUTRAS DESPESAS CORRENTES							
OUTROS SERVIÇOS DE TERCEIROS - PESSOA JURÍDICA			3.3.90.39.00	160.000,00			

(Continua na página seguinte)

LOA 2026**TANQUE DO PIAUÍ - PI****PREF MUNIC DE TANQUE DO PIAUI**

RUA 1º DE OUTUBRO, 168 - CNPJ:01612616/0001-86

Orçamento Programa - Exercício de 2026

Page 4

QUADRO AUXILIAR DE DETALHAMENTO DA DESPESA

PODER	02	PODER EXECUTIVO
ORGÃO	02	SECRET. MUNIC. DE ADMINISTRAÇÃO E PLANEJAMENTO
UNIDADE	00	SECRET. MUNIC. DE ADMINISTRAÇÃO E PLANEJAMENTO

Aplicacao Programada	Proj/Ativ	Finalidade	Categoria	Detalhada	TotalGrupo	Total Categ.	Total Func.
		F.R. - C.A.					
CONTRIBUIÇÃO PARA A APPM	04.122.0011.2062.0000						30.900,00
3	DESPESAS CORREN					30.900,00	
3	OUTRAS DESPESAS CORRENTES				30.900,00		
	OUTROS SERVIÇOS DE TERCEIROS - PESSOA JURÍDICA		3.3.90.39.00	30.900,00			
MANUTENÇÃO DA JUNTA DE SERVIÇO MILITAR	04.122.0011.2063.0000						26.379,00
3	DESPESAS CORREN					25.379,00	
1	PESSOAL E ENCARGOS SOCIAIS				18.000,00		
	VENCIMENTOS E VANTAGENS FIXAS - PESSOAL CIVIL		3.1.90.11.00	18.000,00			
3	OUTRAS DESPESAS CORRENTES				7.379,00		
	DIÁRIAS - CIVIL		3.3.90.14.00	2.500,00			
	MATERIAL DE CONSUMO		3.3.90.30.00	2.500,00			
	OUTROS SERVIÇOS DE TERCEIROS - PESSOA FÍSICA		3.3.90.36.00	1.100,00			
	OUTROS SERVIÇOS DE TERCEIROS - PESSOA JURÍDICA		3.3.90.39.00	1.279,00			
4	DESPESAS DE CAPIT					1.000,00	
4	INVESTIMENTOS				1.000,00		
	EQUIPAMENTOS E MATERIAL PERMANENTE		4.4.90.52.00	1.000,00			
TOTAL							3.793.435,00

(Continua na página seguinte)



LOA 2026

TANQUE DO PIAUÍ - PI

PREF MUNIC DE TANQUE DO PIAUI
RUA 1º DE OUTUBRO, 168 - CNPJ:01612616/0001-86

Orçamento Programa - Exercício de 2026

Page 5

QUADRO AUXILIAR DE DETALHAMENTO DA DESPESA

PODER	02	PODER EXECUTIVO
ORGÃO	03	SECRETARIA MUNICIPAL DE EDUCAÇÃO
UNIDADE	00	SECRETARIA MUNICIPAL DE EDUCAÇÃO

Aplicacao Programada	Proj/Ativ	Finalidade	Categoria	Detalhada	TotalGrupo	Total Categ.	Total Func.
		F.R. - C.A.					
MANUTENÇÃO DA SECRETARIA MUNICIPAL DE EDUCAÇÃO	12.122.0011.2059.0000						30.000,00
3	3	DESPESAS CORREN				30.000,00	
		OUTRAS DESPESAS CORRENTES			30.000,00		
		PASSAGENS E DESPESAS COM LOCOMOÇÃO	3.3.90.33.00	30.000,00			
MANUTENÇÃO DA MERENDA ESCOLAR	12.306.0005.2082.0000					20.600,00	20.600,00
3	1	DESPESAS CORREN			20.600,00		
		PESSOAL E ENCARGOS SOCIAIS					
		CONTRATAÇÃO POR TEMPO DETERMINADO	3.1.90.04.00	20.600,00			
AQUISIÇÃO DE VEICULO AUTOMOTOR	12.361.0005.1002.0000					180.900,00	180.900,00
4	4	DESPESAS DE CAPIT			180.900,00		
		INVESTIMENTOS					
		EQUIPAMENTOS E MATERIAL PERMANENTE	4.4.90.52.00	30.900,00			
		EQUIPAMENTOS E MATERIAL PERMANENTE	4.4.90.52.00	150.000,00			
CONSTRUÇÃO E AMPLIAÇÃO DE UNIDADE ESCOLARES	12.361.0005.1011.0000						5.015.100,00
4	4	DESPESAS DE CAPIT				5.015.100,00	
		INVESTIMENTOS			5.015.100,00		
		OBRAS E INSTALAÇÕES	4.4.90.51.00	350.000,00			
		OBRAS E INSTALAÇÕES	4.4.90.51.00	4.660.100,00			
		AQUISIÇÃO DE IMÓVEIS	4.4.90.61.00	5.000,00			
CONSTRUÇÃO, AMPLIAÇÃO E RECUPERAÇÃO DE UNIDADE ESCOLARES- FUNDEF	12.361.0005.1039.0000						5.603.900,00
4	4	DESPESAS DE CAPIT				5.603.900,00	
		INVESTIMENTOS			5.603.900,00		
		OBRAS E INSTALAÇÕES	4.4.90.51.00	4.602.940,00			
		EQUIPAMENTOS E MATERIAL PERMANENTE	4.4.90.52.00	897.960,00			
		AQUISIÇÃO DE IMÓVEIS	4.4.90.61.00	103.000,00			
CONSTRUÇÃO E/OU AMPLIAÇÃO DE QUADRA POLIESPORTIVA EM U. ESCOLARES	12.361.0005.1040.0000						32.600,00
4	4	DESPESAS DE CAPIT				32.600,00	
		INVESTIMENTOS			32.600,00		
		OBRAS E INSTALAÇÕES	4.4.90.51.00	20.600,00			
		OBRAS E INSTALAÇÕES	4.4.90.51.00	12.000,00			
CONSTRUÇÃO DE CENTRO DE EVENTOS COM EUDITÓRIO	12.361.0005.1053.0000						150.000,00
4	4	DESPESAS DE CAPIT				150.000,00	
		INVESTIMENTOS			150.000,00		
		OBRAS E INSTALAÇÕES	4.4.90.51.00	150.000,00			
MANUTENÇÃO E DESENVOLVIMENTO DO ENSINO FUNDAMENTAL	12.361.0005.2024.0000						2.162.500,00
3	3	DESPESAS CORREN				1.952.500,00	

(Continua na página seguinte)

LOA 2026**TANQUE DO PIAUÍ - PI****PREF MUNIC DE TANQUE DO PIAUI**

RUA 1º DE OUTUBRO, 168 - CNPJ:01612616/0001-86

Orçamento Programa - Exercício de 2026

Page 6

QUADRO AUXILIAR DE DETALHAMENTO DA DESPESA

PODER	02	PODER EXECUTIVO
ORGÃO	03	SECRETARIA MUNICIPAL DE EDUCAÇÃO
UNIDADE	00	SECRETARIA MUNICIPAL DE EDUCAÇÃO

Aplicacao Programada	Proj/Ativ	Finalidade	Categoria	Detalhada	TotalGrupo	Total Categ.	Total Func.
		F.R. - C.A.					
MANUTENÇÃO E DESENVOLVIMENTO DO ENSINO FUNDAMENTAL	12.361.0005.2024.0000						2.162.500,00
3	DESPESAS CORREN					1.952.500,00	
1	PESSOAL E ENCARGOS SOCIAIS				826.400,00		
	CONTRATAÇÃO POR TEMPO DETERMINADO		3.1.90.04.00	32.400,00			
	VENCIMENTOS E VANTAGENS FIXAS - PESSOAL CIVIL		3.1.90.11.00	600.000,00			
	OBRIGAÇÕES PATRONAIS		3.1.90.13.00	180.000,00			
	OUTRAS DESPESAS VARIÁVEIS - PESSOAL CIVIL		3.1.90.16.00	2.000,00			
	DESPESAS DE EXERCÍCIOS ANTERIORES		3.1.90.92.00	12.000,00			
3	OUTRAS DESPESAS CORRENTES				1.126.100,00		
	DIÁRIAS - CIVIL		3.3.90.14.00	15.000,00			
	MATERIAL DE CONSUMO		3.3.90.30.00	250.000,00			
	PREMIAÇÕES CULTURAIS, ARTÍSTICAS, CIENTÍFICAS, DESPORT		3.3.90.31.00	10.000,00			
	PASSAGENS E DESPESAS COM LOCOMOÇÃO		3.3.90.33.00	150.000,00			
	OUTROS SERVIÇOS DE TERCEIROS - PESSOA FÍSICA		3.3.90.36.00	410.000,00			
	OUTROS SERVIÇOS DE TERCEIROS - PESSOA JURÍDICA		3.3.90.39.00	200.000,00			
	SERVIÇOS DE TECNOLOGIA DA INFORMAÇÃO E COMUNICAÇÃO		3.3.90.40.00	90.000,00			
	DESPESAS DE EXERCÍCIOS ANTERIORES		3.3.90.92.00	1.100,00			
4	DESPESAS DE CAPIT					210.000,00	
4	INVESTIMENTOS				210.000,00		
	EQUIPAMENTOS E MATERIAL PERMANENTE		4.4.90.52.00	60.000,00			
	EQUIPAMENTOS E MATERIAL PERMANENTE		4.4.90.52.00	150.000,00			
MANUTENÇÃO DO SISTEMA MUNICIPAL DE ENSINO - FUNDEF	12.361.0005.2077.0000						896.100,00
3	DESPESAS CORREN					690.100,00	
3	OUTRAS DESPESAS CORRENTES				690.100,00		
	MATERIAL DE CONSUMO		3.3.90.30.00	309.000,00			
	PASSAGENS E DESPESAS COM LOCOMOÇÃO		3.3.90.33.00	123.600,00			
	OUTROS SERVIÇOS DE TERCEIROS - PESSOA FÍSICA		3.3.90.36.00	154.500,00			
	OUTROS SERVIÇOS DE TERCEIROS - PESSOA JURÍDICA		3.3.90.39.00	103.000,00			
4	DESPESAS DE CAPIT					206.000,00	
4	INVESTIMENTOS				206.000,00		
	EQUIPAMENTOS E MATERIAL PERMANENTE		4.4.90.52.00	206.000,00			
MANUTENÇÃO DO ENSINO INTEGRAL	12.361.0005.2085.0000						110.000,00
3	DESPESAS CORREN					110.000,00	
3	OUTRAS DESPESAS CORRENTES				110.000,00		
	MATERIAL DE CONSUMO		3.3.90.30.00	40.000,00			
	OUTROS SERVIÇOS DE TERCEIROS - PESSOA FÍSICA		3.3.90.36.00	15.000,00			
	OUTROS SERVIÇOS DE TERCEIROS - PESSOA JURÍDICA		3.3.90.39.00	35.000,00			
	OUTROS SERVIÇOS DE TERCEIROS - PESSOA JURÍDICA		3.3.90.39.00	20.000,00			
AÇÕES DO PROGRAMA NAC. ALIMENTAÇÃO ESCOLAR - PNAE	12.361.0006.2027.0000						42.000,00
3	DESPESAS CORREN					42.000,00	
3	OUTRAS DESPESAS CORRENTES				42.000,00		
	MATERIAL DE CONSUMO		3.3.90.30.00	42.000,00			
AÇÕES DO PROGRAMA DINHEIRO DIR. NA ESCOLA - PDDE	12.361.0006.2028.0000						1.700,00

(Continua na página seguinte)



LOA 2026

TANQUE DO PIAUÍ - PI

PREF MUNIC DE TANQUE DO PIAUI
RUA 1º DE OUTUBRO, 168 - CNPJ:01612616/0001-86

Orçamento Programa - Exercício de 2026

Page 7

QUADRO AUXILIAR DE DETALHAMENTO DA DESPESA

PODER	02	PODER EXECUTIVO
ORGÃO	03	SECRETARIA MUNICIPAL DE EDUCAÇÃO
UNIDADE	00	SECRETARIA MUNICIPAL DE EDUCAÇÃO

Aplicacao Programada	Proj/Ativ	Finalidade	Categoria	Detalhada	TotalGrupo	Total Categ.	Total Func.
		F.R. - C.A.					
AÇÕES DO PROGRAMA DINHEIRO DIR. NA ESCOLA - PDDE	12.361.0006.2028.0000						1.700,00
3	3	DESPESAS CORREN				1.200,00	1.200,00
		OUTRAS DESPESAS CORRENTES			1.200,00		
		MATERIAL DE CONSUMO	3.3.90.30.00	800,00			
		OUTROS SERVIÇOS DE TERCEIROS - PESSOA FÍSICA	3.3.90.36.00	200,00			
		OUTROS SERVIÇOS DE TERCEIROS - PESSOA JURÍDICA	3.3.90.39.00	200,00			
4	4	DESPESAS DE CAPIT				500,00	500,00
		INVESTIMENTOS			500,00		
		EQUIPAMENTOS E MATERIAL PERMANENTE	4.4.90.52.00	500,00			
AÇÕES DO PROGRAMA SALÁRIO EDUCAÇÃO	12.361.0006.2029.0000					250.000,00	300.000,00
3	3	DESPESAS CORREN				250.000,00	250.000,00
		OUTRAS DESPESAS CORRENTES			250.000,00		
		MATERIAL DE CONSUMO	3.3.90.30.00	100.000,00			
		OUTROS SERVIÇOS DE TERCEIROS - PESSOA FÍSICA	3.3.90.36.00	50.000,00			
		OUTROS SERVIÇOS DE TERCEIROS - PESSOA JURÍDICA	3.3.90.39.00	100.000,00			
4	4	DESPESAS DE CAPIT				50.000,00	50.000,00
		INVESTIMENTOS			50.000,00		
		EQUIPAMENTOS E MATERIAL PERMANENTE	4.4.90.52.00	50.000,00			
AÇÕES DO PROGRAMA PNATE	12.361.0006.2031.0000					70.000,00	70.000,00
3	3	DESPESAS CORREN				70.000,00	70.000,00
		OUTRAS DESPESAS CORRENTES			70.000,00		
		MATERIAL DE CONSUMO	3.3.90.30.00	51.000,00			
		PASSAGENS E DESPESAS COM LOCOMOÇÃO	3.3.90.33.00	10.000,00			
		OUTROS SERVIÇOS DE TERCEIROS - PESSOA FÍSICA	3.3.90.36.00	4.000,00			
		OUTROS SERVIÇOS DE TERCEIROS - PESSOA JURÍDICA	3.3.90.39.00	5.000,00			
AÇÕES DO PROGRAMA NAC. ALIM. ESCOLAR - PNAE - EDEC. ESPECIAL	12.361.0006.2091.0000					8.000,00	8.000,00
3	3	DESPESAS CORREN				8.000,00	8.000,00
		OUTRAS DESPESAS CORRENTES			8.000,00		
		MATERIAL DE CONSUMO	3.3.90.30.00	8.000,00			
MANUTENÇÃO DA SECRETARIA MUNICIPAL DE EDUCAÇÃO	12.361.0011.2059.0000					41.700,00	801.700,00
3	1	DESPESAS CORREN				41.700,00	701.700,00
		PESSOAL E ENCARGOS SOCIAIS			41.700,00		
		VENCIMENTOS E VANTAGENS FIXAS - PESSOAL CIVIL	3.1.90.11.00	20.600,00			
		OBRIGAÇÕES PATRONAIS	3.1.90.13.00	20.000,00			
		OUTRAS DESPESAS VARIÁVEIS - PESSOAL CIVIL	3.1.90.16.00	1.100,00			
3	3	OUTRAS DESPESAS CORRENTES			660.000,00		
		DIÁRIAS - CIVIL	3.3.90.14.00	30.000,00			
		MATERIAL DE CONSUMO	3.3.90.30.00	400.000,00			
		OUTROS SERVIÇOS DE TERCEIROS - PESSOA FÍSICA	3.3.90.36.00	80.000,00			
		OUTROS SERVIÇOS DE TERCEIROS - PESSOA JURÍDICA	3.3.90.39.00	150.000,00			
4	4	DESPESAS DE CAPIT				100.000,00	100.000,00
		INVESTIMENTOS			100.000,00		
		EQUIPAMENTOS E MATERIAL PERMANENTE	4.4.90.52.00	100.000,00			

(Continua na página seguinte)

LOA 2026**TANQUE DO PIAUÍ - PI****PREF MUNIC DE TANQUE DO PIAUI**

RUA 1º DE OUTUBRO, 168 - CNPJ:01612616/0001-86

Orçamento Programa - Exercício de 2026

Page 8

QUADRO AUXILIAR DE DETALHAMENTO DA DESPESA

PODER	02	PODER EXECUTIVO
ORGÃO	03	SECRETARIA MUNICIPAL DE EDUCAÇÃO
UNIDADE	00	SECRETARIA MUNICIPAL DE EDUCAÇÃO

Aplicação Programada	Proj/Ativ	Finalidade	Categoria	Detalhada	Total Grupo	Total Categ.	Total Func.
		F.R. - C.A.					
MANUTENÇÃO DA SECRETARIA MUNICIPAL DE EDUCAÇÃO	12.361.0011.2059.0000						801.700,00
MANUT. DO PROG. ESTADUAL DE TRANSP. ESCOLAR - PROETE	12.362.0006.2058.0000						120.000,00
3	3	DESPESAS CORREN				120.000,00	
		OUTRAS DESPESAS CORRENTES			120.000,00		
		MATERIAL DE CONSUMO	3.3.90.30.00	70.000,00			
		PASSAGENS E DESPESAS COM LOCOMOÇÃO	3.3.90.33.00	5.000,00			
		OUTROS SERVIÇOS DE TERCEIROS - PESSOA FÍSICA	3.3.90.36.00	7.750,00			
		OUTROS SERVIÇOS DE TERCEIROS - PESSOA JURÍDICA	3.3.90.39.00	37.250,00			
MANUTENÇÃO DO ENSINO INFANTIL	12.365.0006.2060.0000						368.500,00
3	3	DESPESAS CORREN				365.500,00	
	1	PESSOAL E ENCARGOS SOCIAIS			203.000,00		
		CONTRATAÇÃO POR TEMPO DETERMINADO	3.1.90.04.00	3.000,00			
		VENCIMENTOS E VANTAGENS FIXAS - PESSOAL CIVIL	3.1.90.11.00	100.000,00			
		OBRIGAÇÕES PATRONAIS	3.1.90.13.00	100.000,00			
	3	OUTRAS DESPESAS CORRENTES			162.500,00		
		DIÁRIAS - CIVIL	3.3.90.14.00	2.500,00			
		MATERIAL DE CONSUMO	3.3.90.30.00	50.000,00			
		PASSAGENS E DESPESAS COM LOCOMOÇÃO	3.3.90.33.00	3.000,00			
		OUTROS SERVIÇOS DE TERCEIROS - PESSOA FÍSICA	3.3.90.36.00	65.000,00			
		OUTROS SERVIÇOS DE TERCEIROS - PESSOA JURÍDICA	3.3.90.39.00	40.000,00			
		DESPESAS DE EXERCÍCIOS ANTERIORES	3.3.90.92.00	2.000,00			
	4	DESPESAS DE CAPIT				3.000,00	
		INVESTIMENTOS			3.000,00		
		EQUIPAMENTOS E MATERIAL PERMANENTE	4.4.90.52.00	3.000,00			
AÇÕES DO PROGRAMA NAC. ALIM. ESCOLAR - PNAE - PRÉ-ESCOLAR	12.365.0006.2074.0000						25.000,00
	3	DESPESAS CORREN				25.000,00	
		OUTRAS DESPESAS CORRENTES			25.000,00		
		MATERIAL DE CONSUMO	3.3.90.30.00	25.000,00			
AÇÕES DO PROGRAMA NAC. ALIM. ESCOLAR - PNAE - CRECHE	12.365.0006.2075.0000						10.000,00
	3	DESPESAS CORREN				10.000,00	
		OUTRAS DESPESAS CORRENTES			10.000,00		
		MATERIAL DE CONSUMO	3.3.90.30.00	10.000,00			
CONSTRUÇÃO E AMPLIAÇÃO UNIDADES PRÉ-ESCOLARES	12.365.0026.1015.0000						1.180.900,00
	4	DESPESAS DE CAPIT				1.180.900,00	
		INVESTIMENTOS			1.180.900,00		
		OBRAS E INSTALAÇÕES	4.4.90.51.00	150.000,00			
		OBRAS E INSTALAÇÕES	4.4.90.51.00	1.030.900,00			
MANUTENÇÃO DO PROGRAMA BRASIL CARINHOSO	12.365.0026.2071.0000						22.000,00
	3	DESPESAS CORREN				22.000,00	

(Continua na página seguinte)



LOA 2026

TANQUE DO PIAUÍ - PI

PREF MUNIC DE TANQUE DO PIAUI
RUA 1º DE OUTUBRO, 168 - CNPJ:01612616/0001-86

Orçamento Programa - Exercício de 2026

Page 9

QUADRO AUXILIAR DE DETALHAMENTO DA DESPESA

PODER	02	PODER EXECUTIVO
ORGÃO	03	SECRETARIA MUNICIPAL DE EDUCAÇÃO
UNIDADE	00	SECRETARIA MUNICIPAL DE EDUCAÇÃO

Aplicacao Programada	Proj/Ativ	Finalidade	Categoria	Detalhada	TotalGrupo	Total Categ.	Total Func.
		F.R. - C.A.					
MANUTENÇÃO DO PROGRAMA BRASIL CARINHOSO	12.365.0026.2071.0000						22.000,00
3	3	DESPESAS CORREN				22.000,00	
		OUTRAS DESPESAS CORRENTES					
		MATERIAL DE CONSUMO	3.3.90.30.00	8.000,00			
		OUTROS SERVIÇOS DE TERCEIROS - PESSOA FÍSICA	3.3.90.36.00	5.000,00			
		OUTROS SERVIÇOS DE TERCEIROS - PESSOA JURÍDICA	3.3.90.39.00	9.000,00			
MANUTENÇÃO DO ENSINO DE JOVENS E ADULTOS - EJA	12.366.0006.2033.0000						121.600,00
3	1	DESPESAS CORREN				115.600,00	
		PESSOAL E ENCARGOS SOCIAIS			89.100,00		
		CONTRATAÇÃO POR TEMPO DETERMINADO	3.1.90.04.00	9.000,00			
		VENCIMENTOS E VANTAGENS FIXAS - PESSOAL CIVIL	3.1.90.11.00	70.000,00			
		OBRIGAÇÕES PATRONAIS	3.1.90.13.00	9.000,00			
		OUTRAS DESPESAS VARIÁVEIS - PESSOAL CIVIL	3.1.90.16.00	1.100,00			
	3	OUTRAS DESPESAS CORRENTES			26.500,00		
		DIÁRIAS - CIVIL	3.3.90.14.00	3.000,00			
		MATERIAL DE CONSUMO	3.3.90.30.00	6.000,00			
		PASSAGENS E DESPESAS COM LOCOMOÇÃO	3.3.90.33.00	2.500,00			
		OUTROS SERVIÇOS DE TERCEIROS - PESSOA FÍSICA	3.3.90.36.00	6.000,00			
		OUTROS SERVIÇOS DE TERCEIROS - PESSOA JURÍDICA	3.3.90.39.00	9.000,00			
	4	DESPESAS DE CAPIT				6.000,00	
		INVESTIMENTOS			6.000,00		
		EQUIPAMENTOS E MATERIAL PERMANENTE	4.4.90.52.00	6.000,00			
AÇÕES DO PROGRAMA NAC. ALIM. ESCOLAR - PNAE - EJA	12.366.0006.2076.0000						15.000,00
3	3	DESPESAS CORREN				15.000,00	
		OUTRAS DESPESAS CORRENTES			15.000,00		
		MATERIAL DE CONSUMO	3.3.90.30.00	15.000,00			
MANUTENÇÃO DA EDUCAÇÃO ESPECIAL	12.367.0005.2083.0000						110.000,00
3	3	DESPESAS CORREN				82.000,00	
		OUTRAS DESPESAS CORRENTES			82.000,00		
		MATERIAL DE CONSUMO	3.3.90.30.00	25.000,00			
		OUTROS SERVIÇOS DE TERCEIROS - PESSOA FÍSICA	3.3.90.36.00	15.000,00			
		OUTROS SERVIÇOS DE TERCEIROS - PESSOA JURÍDICA	3.3.90.39.00	42.000,00			
	4	DESPESAS DE CAPIT				28.000,00	
		INVESTIMENTOS			28.000,00		
		EQUIPAMENTOS E MATERIAL PERMANENTE	4.4.90.52.00	28.000,00			
CONSTRUÇÃO DE ESTÁDIO E CAMPOS DE FUTEBOL	27.812.0021.1035.0000						206.100,00
4	4	DESPESAS DE CAPIT				206.100,00	
		INVESTIMENTOS			206.100,00		
		OBRAS E INSTALAÇÕES	4.4.90.51.00	180.000,00			
		AQUISIÇÃO DE IMÓVEIS	4.4.90.61.00	26.100,00			
CONSTRUÇÃO DE QUADRA DE ESPORTES	27.812.0021.1046.0000						100.000,00
4	4	DESPESAS DE CAPIT				100.000,00	

(Continua na página seguinte)

LOA 2026**TANQUE DO PIAUÍ - PI****PREF MUNIC DE TANQUE DO PIAUI**

RUA 1º DE OUTUBRO, 168 - CNPJ:01612616/0001-86

Orçamento Programa - Exercício de 2026

Page 10

QUADRO AUXILIAR DE DETALHAMENTO DA DESPESA

PODER	02	PODER EXECUTIVO					
ORGÃO	03	SECRETARIA MUNICIPAL DE EDUCAÇÃO					
UNIDADE	00	SECRETARIA MUNICIPAL DE EDUCAÇÃO					
Aplicacao Programada	Proj/Ativ	Finalidade	Categoria	Detalhada	TotalGrupo	Total Categ.	Total Func.
		F.R. - C.A.					
CONSTRUÇÃO DE QUADRA DE ESPORTES		27.812.0021.1046.0000					100.000,00
4	DESPEAS DE CAPIT					100.000,00	
4	INVESTIMENTOS				100.000,00		
	OBRAS E INSTALAÇÕES		4.4.90.51.00	100.000,00			
MANUTENÇÃO DAS ATIVIDADES ESPORTIVAS		27.812.0021.2046.0000					236.600,00
3	DESPEAS CORREN					236.600,00	
1	PESSOAL E ENCARGOS SOCIAIS				4.100,00		
	VENCIMENTOS E VANTAGENS FIXAS - PESSOAL CIVIL		3.1.90.11.00	3.000,00			
	OUTRAS DESPEAS VARIÁVEIS - PESSOAL CIVIL		3.1.90.16.00	1.100,00			
3	OUTRAS DESPEAS CORRENTES				232.500,00		
	DIÁRIAS - CIVIL		3.3.90.14.00	2.500,00			
	MATERIAL DE CONSUMO		3.3.90.30.00	90.000,00			
	PREMIAÇÕES CULTURAIS, ARTÍSTICAS, CIENTÍFICAS, DESPORT		3.3.90.31.00	30.000,00			
	OUTROS SERVIÇOS DE TERCEIROS - PESSOA FÍSICA		3.3.90.36.00	50.000,00			
	OUTROS SERVIÇOS DE TERCEIROS - PESSOA JURÍDICA		3.3.90.39.00	60.000,00			
TOTAL						17.940.800,00	

PREF MUNIC DE TANQUE DO PIAUI

RUA 1º DE OUTUBRO, 168 - CNPJ:01612616/0001-86

Orçamento Programa - Exercício de 2026

Page 11

QUADRO AUXILIAR DE DETALHAMENTO DA DESPESA

PODER	02	PODER EXECUTIVO					
ORGÃO	03	SECRETARIA MUNICIPAL DE EDUCAÇÃO					
UNIDADE	01	SECRETARIA MUNICIPAL DE EDUCAÇÃO					
Aplicacao Programada	Proj/Ativ	Finalidade	Categoria	Detalhada	TotalGrupo	Total Categ.	Total Func.
		F.R. - C.A.					
AÇÕES DO PROGRAMA SALÁRIO EDUCAÇÃO		12.361.0006.2029.0000					50.000,00
4	DESPEAS DE CAPIT					50.000,00	
4	INVESTIMENTOS				50.000,00		
	OBRAS E INSTALAÇÕES		4.4.90.51.00	50.000,00			
TOTAL						50.000,00	

(Continua na página seguinte)



LOA 2026

TANQUE DO PIAUÍ - PI

PREF MUNIC DE TANQUE DO PIAUI
RUA 1º DE OUTUBRO, 168 - CNPJ:01612616/0001-86

Orçamento Programa - Exercício de 2026

Page 12

QUADRO AUXILIAR DE DETALHAMENTO DA DESPESA

PODER	02	PODER EXECUTIVO
ORGÃO	03	SECRETARIA MUNICIPAL DE EDUCAÇÃO
UNIDADE	02	FUNDO DE MANUT. E DES. DO ENSINO BÁSICO - FUNDEB

Aplicacao Programada	Proj/Ativ	Finalidade	Categoria	Detalhada	TotalGrupo	Total Categ.	Total Func.
		F.R. - C.A.					
AQUISIÇÃO DE VEICULO AUTOMOTOR	12.361.0005.1002.0000						100.000,00
4 DESPESAS DE CAPIT						100.000,00	
4 INVESTIMENTOS					100.000,00		
EQUIPAMENTOS E MATERIAL PERMANENTE			4.4.90.52.00	100.000,00			
CONSTRUÇÃO E AMPLIAÇÃO DE UNIDADES ESCOLARES-30% FUNDEB	12.361.0005.1012.0000						31.960,00
4 DESPESAS DE CAPIT						31.960,00	
4 INVESTIMENTOS					30.860,00		
OBRAS E INSTALAÇÕES			4.4.90.51.00	27.860,00			
AQUISIÇÃO DE IMÓVEIS			4.4.90.61.00	3.000,00			
5 INVERSÕES FINANCEIRAS					1.100,00		
AQUISIÇÃO DE IMÓVEIS			4.5.90.61.00	1.100,00			
REMUN. DO MAGISTÉRIO-ENSINO FUNDAMENTAL-FUNDEB 70%	12.361.0005.2037.0000						3.178.240,00
3 DESPESAS CORREN						3.178.240,00	
1 PESSOAL E ENCARGOS SOCIAIS					3.178.240,00		
VENCIMENTOS E VANTAGENS FIXAS - PESSOAL CIVIL			3.1.90.11.00	2.000.000,00			
VENCIMENTOS E VANTAGENS FIXAS - PESSOAL CIVIL			3.1.90.11.00	700.000,00			
VENCIMENTOS E VANTAGENS FIXAS - PESSOAL CIVIL			3.1.90.11.00	100.000,00			
OBRIGAÇÕES PATRONAIS			3.1.90.13.00	338.440,00			
OBRIGAÇÕES PATRONAIS			3.1.90.13.00	33.700,00			
OBRIGAÇÕES PATRONAIS			3.1.90.13.00	5.000,00			
OUTRAS DESPESAS VARIÁVEIS - PESSOAL CIVIL			3.1.90.16.00	1.100,00			
MANUT. E DESENV. DO ENSINO FUNDAMENTAL - FUNDEB 30%	12.361.0005.2039.0000						51.100,00
3 DESPESAS CORREN						44.700,00	
1 PESSOAL E ENCARGOS SOCIAIS					29.600,00		
CONTRATAÇÃO POR TEMPO DETERMINADO			3.1.90.04.00	1.100,00			
VENCIMENTOS E VANTAGENS FIXAS - PESSOAL CIVIL			3.1.90.11.00	3.100,00			
OBRIGAÇÕES PATRONAIS			3.1.90.13.00	22.100,00			
OUTRAS DESPESAS VARIÁVEIS - PESSOAL CIVIL			3.1.90.16.00	1.100,00			
SENTENÇAS JUDICIAIS			3.1.90.91.00	1.100,00			
DESPESAS DE EXERCÍCIOS ANTERIORES			3.1.90.92.00	1.100,00			
3 OUTRAS DESPESAS CORRENTES					15.100,00		
DIÁRIAS - CIVIL			3.3.90.14.00	1.100,00			
MATERIAL DE CONSUMO			3.3.90.30.00	5.000,00			
PASSAGENS E DESPESAS COM LOCOMOÇÃO			3.3.90.33.00	2.000,00			
OUTROS SERVIÇOS DE TERCEIROS - PESSOA FÍSICA			3.3.90.36.00	2.000,00			
OUTROS SERVIÇOS DE TERCEIROS - PESSOA JURÍDICA			3.3.90.39.00	2.000,00			
SERVIÇOS DE TECNOLOGIA DA INFORMAÇÃO E COMUNICAÇÃO			3.3.90.40.00	3.000,00			
4 DESPESAS DE CAPIT						6.400,00	
4 INVESTIMENTOS					6.400,00		
EQUIPAMENTOS E MATERIAL PERMANENTE			4.4.90.52.00	6.400,00			
MANUT. E DESENVIMENTO DO ENSINO INFANTIL - CRECHE - FUNDEB 30%	12.365.0005.2032.0000						425.300,00
3 DESPESAS CORREN						275.300,00	

(Continua na página seguinte)

LOA 2026**TANQUE DO PIAUÍ - PI****PREF MUNIC DE TANQUE DO PIAUI**

RUA 1º DE OUTUBRO, 168 - CNPJ:01612616/0001-86

Orçamento Programa - Exercício de 2026

Page 13

QUADRO AUXILIAR DE DETALHAMENTO DA DESPESA

PODER	02	PODER EXECUTIVO
ORGÃO	03	SECRETARIA MUNICIPAL DE EDUCAÇÃO
UNIDADE	02	FUNDO DE MANUT. E DES. DO ENSINO BÁSICO - FUNDEB

Aplicacao Programada	Proj/Ativ	Finalidade	Categoria	Detalhada	TotalGrupo	Total Categ.	Total Func.
		F.R. - C.A.					
MANUT. E DESENVIMENTO DO ENSINO INFANTIL - CRECHE - FUNDEB 30%	12.365.0005.2032.0000						425.300,00
3	3	DESPESAS CORREN				275.300,00	275.300,00
		OUTRAS DESPESAS CORRENTES					
		MATERIAL DE EXPEDIENTE	3.3.90.30.16	200.000,00			
		SERVIÇOS TÉCNICOS PROFISSIONAIS	3.3.90.36.06	75.300,00			
4	4	DESPESAS DE CAPIT				150.000,00	150.000,00
		INVESTIMENTOS				150.000,00	
		OBRAS EM ANDAMENTO	4.4.90.51.91	150.000,00			
REMUN. DO MAGISTÉRIO-ENSINO INFANTIL - CRECHE - FUNDEB 70%	12.365.0005.2034.0000						150.000,00
3	1	DESPESAS CORREN				150.000,00	150.000,00
		PESSOAL E ENCARGOS SOCIAIS					
		VENCIMENTOS E VANTAGENS FIXAS - PESSOAL CIVIL	3.1.90.11.00	150.000,00			
CONSTRUÇÃO E AMPL. DE UNIDADES PRÉ-ESCOLARES-30% FUNDEB	12.365.0026.1016.0000						7.000,00
4	4	DESPESAS DE CAPIT				7.000,00	7.000,00
		INVESTIMENTOS				2.000,00	
		OBRAS E INSTALAÇÕES	4.4.90.51.00	2.000,00			
	5	INVERSÕES FINANCEIRAS				5.000,00	
		AQUISIÇÃO DE IMÓVEIS	4.5.90.61.00	5.000,00			
MANUT. E DESENVIMENTO DO ENSINO INFANTIL - CRECHE - FUNDEB 30%	12.365.0026.2032.0000						20.000,00
3	3	DESPESAS CORREN				18.000,00	18.000,00
		OUTRAS DESPESAS CORRENTES					
		DIÁRIAS - CIVIL	3.3.90.14.00	2.000,00			
		MATERIAL DE CONSUMO	3.3.90.30.00	8.000,00			
		OUTROS SERVIÇOS DE TERCEIROS - PESSOA FÍSICA	3.3.90.36.00	5.000,00			
		OUTROS SERVIÇOS DE TERCEIROS - PESSOA JURÍDICA	3.3.90.39.00	3.000,00			
4	4	DESPESAS DE CAPIT				2.000,00	2.000,00
		INVESTIMENTOS				2.000,00	
		EQUIPAMENTOS E MATERIAL PERMANENTE	4.4.90.52.00	2.000,00			
REMUN. DO MAGISTÉRIO-ENSINO INFANTIL - CRECHE - FUNDEB 70%	12.365.0026.2034.0000						523.300,00
3	1	DESPESAS CORREN				523.300,00	523.300,00
		PESSOAL E ENCARGOS SOCIAIS					
		VENCIMENTOS E VANTAGENS FIXAS - PESSOAL CIVIL	3.1.90.11.00	163.300,00			
		VENCIMENTOS E VANTAGENS FIXAS - PESSOAL CIVIL	3.1.90.11.00	60.000,00			
		VENCIMENTOS E VANTAGENS FIXAS - PESSOAL CIVIL	3.1.90.11.00	200.000,00			
		OBRIGAÇÕES PATRONAIS	3.1.90.13.00	70.000,00			
		OBRIGAÇÕES PATRONAIS	3.1.90.13.00	30.000,00			
REMUN. DO MAGISTÉRIO-ENSINO INFANTIL - PRE-ESCOLAR - FUNDEB 70%	12.365.0026.2036.0000						540.500,00
3	3	DESPESAS CORREN				540.500,00	540.500,00

(Continua na página seguinte)



LOA 2026

TANQUE DO PIAUÍ - PI

PREF MUNIC DE TANQUE DO PIAUI
RUA 1º DE OUTUBRO, 168 - CNPJ:01612616/0001-86

Orçamento Programa - Exercício de 2026

Page 14

QUADRO AUXILIAR DE DETALHAMENTO DA DESPESA

PODER	02	PODER EXECUTIVO
ORGÃO	03	SECRETARIA MUNICIPAL DE EDUCAÇÃO
UNIDADE	02	FUNDO DE MANUT. E DES. DO ENSINO BÁSICO - FUNDEB

Aplicacao Programada	Proj/Ativ	Finalidade	Categoria	Detalhada	TotalGrupo	Total Categ.	Total Func.
F.R. - C.A.							
REMUN. DO MAGISTÉRIO-ENSINO INFANTIL - PRÉ-ESCOLAR - FUNDEB 70%	12.365.0026.2036.0000						540.500,00
3 DESPESAS CORREN						540.500,00	540.500,00
1 PESSOAL E ENCARGOS SOCIAIS					540.500,00		
CONTRATAÇÃO POR TEMPO DETERMINADO			3.1.90.04.00	1.100,00			
VENCIMENTOS E VANTAGENS FIXAS - PESSOAL CIVIL			3.1.90.11.00	250.000,00			
VENCIMENTOS E VANTAGENS FIXAS - PESSOAL CIVIL			3.1.90.11.00	200.000,00			
VENCIMENTOS E VANTAGENS FIXAS - PESSOAL CIVIL			3.1.90.11.00	43.300,00			
OBRIGAÇÕES PATRONAIS			3.1.90.13.00	41.100,00			
OBRIGAÇÕES PATRONAIS			3.1.90.13.00	5.000,00			
MANUT. E DESENVIMENTO DO ENSINO INFANTIL - PRÉ-ESCOLAR - FUNDEB 30%	12.365.0026.2038.0000						144.400,00
3 DESPESAS CORREN						9.400,00	
1 PESSOAL E ENCARGOS SOCIAIS					1.100,00		
CONTRATAÇÃO POR TEMPO DETERMINADO			3.1.90.04.00	1.100,00			
3 OUTRAS DESPESAS CORRENTES					8.300,00		
DIÁRIAS - CIVIL			3.3.90.14.00	1.100,00			
MATERIAL DE CONSUMO			3.3.90.30.00	1.100,00			
OUTROS SERVIÇOS DE TERCEIROS - PESSOA FÍSICA			3.3.90.36.00	5.000,00			
OUTROS SERVIÇOS DE TERCEIROS - PESSOA JURÍDICA			3.3.90.39.00	1.100,00			
4 DESPESAS DE CAPIT INVESTIMENTOS					135.000,00		135.000,00
EQUIPAMENTOS E MATERIAL PERMANENTE			4.4.90.52.00	135.000,00			
MANUTENÇÃO DO ENSINO DE JOVENS E ADULTOS - 70%	12.366.0005.2067.0000						301.400,00
3 DESPESAS CORREN						301.400,00	
1 PESSOAL E ENCARGOS SOCIAIS					301.400,00		
VENCIMENTOS E VANTAGENS FIXAS - PESSOAL CIVIL			3.1.90.11.00	85.100,00			
VENCIMENTOS E VANTAGENS FIXAS - PESSOAL CIVIL			3.1.90.11.00	81.300,00			
OBRIGAÇÕES PATRONAIS			3.1.90.13.00	10.000,00			
OBRIGAÇÕES PATRONAIS			3.1.90.13.00	125.000,00			
MANUTENÇÃO DO ENSINO DE JOVENS E ADULTOS - 30%	12.366.0005.2068.0000						26.800,00
3 DESPESAS CORREN						26.800,00	
3 OUTRAS DESPESAS CORRENTES					26.800,00		
DIÁRIAS - CIVIL			3.3.90.14.00	1.100,00			
MATERIAL DE CONSUMO			3.3.90.30.00	6.700,00			
PASSAGENS E DESPESAS COM LOCOMOÇÃO			3.3.90.33.00	11.000,00			
OUTROS SERVIÇOS DE TERCEIROS - PESSOA FÍSICA			3.3.90.36.00	3.000,00			
OUTROS SERVIÇOS DE TERCEIROS - PESSOA JURÍDICA			3.3.90.39.00	5.000,00			
TOTAL							5.500.000,00

(Continua na página seguinte)

LOA 2026

TANQUE DO PIAUÍ - PI

PREF MUNIC DE TANQUE DO PIAUI

RUA 1º DE OUTUBRO, 168 - CNPJ:01612616/0001-86

Orçamento Programa - Exercício de 2026

Page 15

QUADRO AUXILIAR DE DETALHAMENTO DA DESPESA

PODER	02	PODER EXECUTIVO
ORGÃO	04	SECRETARIA MUNICIPAL DE SAÚDE
UNIDADE	01	FUNDO MUNICIPAL DE SAÚDE

Aplicacao Programada	Proj/Ativ	Finalidade	Categoria	Detalhada	TotalGrupo	Total Categ.	Total Func.
		F.R. - C.A.					
AQUISIÇÃO DE VEICULO AUTOMOTOR	10.301.0003.1002.0000						300.000,00
4 DESPESAS DE CAPIT						300.000,00	
4 INVESTIMENTOS					300.000,00		
EQUIPAMENTOS E MATERIAL PERMANENTE			4.4.90.52.00	150.000,00			
EQUIPAMENTOS E MATERIAL PERMANENTE			4.4.90.52.00	150.000,00			
CONSTRUÇÃO E AMPLIAÇÃO DE UNIDADES DE SAÚDE	10.301.0003.1009.0000						287.400,00
4 DESPESAS DE CAPIT						287.400,00	
4 INVESTIMENTOS					287.400,00		
OBRAS E INSTALAÇÕES			4.4.90.51.00	82.400,00			
OBRAS E INSTALAÇÕES			4.4.90.51.00	200.000,00			
AQUISIÇÃO DE IMÓVEIS			4.4.90.61.00	5.000,00			
MANUTENÇÃO DAS AÇÕES DO SAMU	10.301.0003.2049.0000						323.800,00
3 DESPESAS CORREN						321.800,00	
1 PESSOAL E ENCARGOS SOCIAIS					241.100,00		
CONTRATAÇÃO POR TEMPO DETERMINADO			3.1.90.04.00	150.000,00			
VENCIMENTOS E VANTAGENS FIXAS - PESSOAL CIVIL			3.1.90.11.00	40.000,00			
OBRIGAÇÕES PATRONAIS			3.1.90.13.00	50.000,00			
OUTRAS DESPESAS VARIÁVEIS - PESSOAL CIVIL			3.1.90.16.00	1.100,00			
3 OUTRAS DESPESAS CORRENTES					80.700,00		
DIÁRIAS - CIVIL			3.3.90.14.00	4.000,00			
MATERIAL DE CONSUMO			3.3.90.30.00	18.500,00			
PASSAGENS E DESPESAS COM LOCOMOÇÃO			3.3.90.33.00	1.700,00			
OUTROS SERVIÇOS DE TERCEIROS - PESSOA FÍSICA			3.3.90.36.00	30.900,00			
OUTROS SERVIÇOS DE TERCEIROS - PESSOA JURÍDICA			3.3.90.39.00	20.600,00			
OBRIGAÇÕES TRIBUTÁRIAS E CONTRIBUTIVAS			3.3.90.47.00	5.000,00			
4 DESPESAS DE CAPIT						2.000,00	
4 INVESTIMENTOS					2.000,00		
EQUIPAMENTOS E MATERIAL PERMANENTE			4.4.90.52.00	2.000,00			
MANUTENÇÃO DA ATENÇÃO PRIMÁRIA DE SAÚDE	10.301.0003.2050.0000						1.884.100,00
3 DESPESAS CORREN						1.858.100,00	
1 PESSOAL E ENCARGOS SOCIAIS					453.000,00		
CONTRATAÇÃO POR TEMPO DETERMINADO			3.1.90.04.00	90.000,00			
VENCIMENTOS E VANTAGENS FIXAS - PESSOAL CIVIL			3.1.90.11.00	200.000,00			
OBRIGAÇÕES PATRONAIS			3.1.90.13.00	150.000,00			
OUTRAS DESPESAS VARIÁVEIS - PESSOAL CIVIL			3.1.90.16.00	9.000,00			
DESPESAS DE EXERCÍCIOS ANTERIORES			3.1.90.92.00	4.000,00			
3 OUTRAS DESPESAS CORRENTES					1.405.100,00		
DIÁRIAS - CIVIL			3.3.90.14.00	10.000,00			
MATERIAL DE CONSUMO			3.3.90.30.00	543.500,00			
PASSAGENS E DESPESAS COM LOCOMOÇÃO			3.3.90.33.00	150.000,00			
OUTROS SERVIÇOS DE TERCEIROS - PESSOA FÍSICA			3.3.90.36.00	255.100,00			
OUTROS SERVIÇOS DE TERCEIROS - PESSOA JURÍDICA			3.3.90.39.00	411.900,00			
SERVIÇOS DE TECNOLOGIA DA INFORMAÇÃO E COMUNICAÇÃO			3.3.90.40.00	12.000,00			
OBRIGAÇÕES TRIBUTÁRIAS E CONTRIBUTIVAS			3.3.90.47.00	20.600,00			
DESPESAS DE EXERCÍCIOS ANTERIORES			3.3.90.92.00	2.000,00			
4 DESPESAS DE CAPIT						26.000,00	

(Continua na página seguinte)



LOA 2026

TANQUE DO PIAUÍ - PI

PREF MUNIC DE TANQUE DO PIAUI
RUA 1º DE OUTUBRO, 168 - CNPJ:01612616/0001-86

Orçamento Programa - Exercício de 2026

Page 16

QUADRO AUXILIAR DE DETALHAMENTO DA DESPESA

PODER	02	PODER EXECUTIVO
ORGÃO	04	SECRETARIA MUNICIPAL DE SAÚDE
UNIDADE	01	FUNDO MUNICIPAL DE SAÚDE

Aplicacao Programada	Proj/Ativ	Finalidade	Categoria	Detalhada	TotalGrupo	Total Categ.	Total Func.
F.R. - C.A.							
MANUTENÇÃO DA ATENÇÃO PRIMÁRIA DE SAÚDE	10.301.0003.2050.0000						1.884.100,00
4 DESPESAS DE CAPIT						26.000,00	
4 INVESTIMENTOS					26.000,00		
EQUIPAMENTOS E MATERIAL PERMANENTE			4.4.90.52.00	26.000,00			
MANUTENÇÃO DO FUNDO MUNICIPAL DE SAÚDE - FMS	10.301.0003.2053.0000						3.110.600,00
3 DESPESAS CORREN						3.090.000,00	
1 PESSOAL E ENCARGOS SOCIAIS					1.426.100,00		
CONTRATAÇÃO POR TEMPO DETERMINADO			3.1.90.04.00	220.000,00			
VENCIMENTOS E VANTAGENS FIXAS - PESSOAL CIVIL			3.1.90.11.00	900.000,00			
OBRIGAÇÕES PATRONAIS			3.1.90.13.00	300.000,00			
OUTRAS DESPESAS VARIÁVEIS - PESSOAL CIVIL			3.1.90.16.00	1.100,00			
DESPESAS DE EXERCÍCIOS ANTERIORES			3.1.90.92.00	5.000,00			
3 OUTRAS DESPESAS CORRENTES					1.663.900,00		
DIÁRIAS - CIVIL			3.3.90.14.00	60.000,00			
MATERIAL DE CONSUMO			3.3.90.30.00	400.000,00			
PASSAGENS E DESPESAS COM LOCOMOÇÃO			3.3.90.33.00	150.000,00			
OUTROS SERVIÇOS DE TERCEIROS - PESSOA FÍSICA			3.3.90.36.00	300.000,00			
OUTROS SERVIÇOS DE TERCEIROS - PESSOA JURÍDICA			3.3.90.39.00	720.900,00			
SERVIÇOS DE TECNOLOGIA DA INFORMAÇÃO E COMUNICAÇÃO			3.3.90.40.00	15.000,00			
OBRIGAÇÕES TRIBUTÁRIAS E CONTRIBUTIVAS			3.3.90.47.00	12.000,00			
DESPESAS DE EXERCÍCIOS ANTERIORES			3.3.90.92.00	6.000,00			
4 DESPESAS DE CAPIT						20.600,00	
4 INVESTIMENTOS					20.600,00		
EQUIPAMENTOS E MATERIAL PERMANENTE			4.4.90.52.00	20.600,00			
MANUTENÇÃO DO PROGRAMA DE PRÓTESE DENTÁRIA	10.301.0004.2008.0000						115.200,00
3 DESPESAS CORREN						115.200,00	
3 OUTRAS DESPESAS CORRENTES					115.200,00		
OUTROS SERVIÇOS DE TERCEIROS - PESSOA JURÍDICA			3.3.90.39.00	115.200,00			
PROGRAMA DE AGENTES COMUNITÁRIO DE SAÚDE - PACS	10.301.0004.2019.0000						437.600,00
3 DESPESAS CORREN						436.500,00	
1 PESSOAL E ENCARGOS SOCIAIS					425.100,00		
CONTRATAÇÃO POR TEMPO DETERMINADO			3.1.90.04.00	50.000,00			
VENCIMENTOS E VANTAGENS FIXAS - PESSOAL CIVIL			3.1.90.11.00	12.000,00			
VENCIMENTOS E VANTAGENS FIXAS - PESSOAL CIVIL			3.1.90.11.00	300.000,00			
OBRIGAÇÕES PATRONAIS			3.1.90.13.00	50.000,00			
OUTRAS DESPESAS VARIÁVEIS - PESSOAL CIVIL			3.1.90.16.00	12.000,00			
DESPESAS DE EXERCÍCIOS ANTERIORES			3.1.90.92.00	1.100,00			
3 OUTRAS DESPESAS CORRENTES					11.400,00		
DIÁRIAS - CIVIL			3.3.90.14.00	2.000,00			
MATERIAL DE CONSUMO			3.3.90.30.00	3.000,00			
MATERIAL DE CONSUMO			3.3.90.30.00	1.100,00			
PASSAGENS E DESPESAS COM LOCOMOÇÃO			3.3.90.33.00	1.100,00			
OUTROS SERVIÇOS DE TERCEIROS - PESSOA FÍSICA			3.3.90.36.00	2.000,00			
OUTROS SERVIÇOS DE TERCEIROS - PESSOA FÍSICA			3.3.90.36.00	1.100,00			
OUTROS SERVIÇOS DE TERCEIROS - PESSOA JURÍDICA			3.3.90.39.00	1.100,00			

(Continua na página seguinte)

LOA 2026**TANQUE DO PIAUÍ - PI****PREF MUNIC DE TANQUE DO PIAUI**

RUA 1º DE OUTUBRO, 168 - CNPJ:01612616/0001-86

Orçamento Programa - Exercício de 2026

Page 17

QUADRO AUXILIAR DE DETALHAMENTO DA DESPESA

PODER	02	PODER EXECUTIVO
ORGÃO	04	SECRETARIA MUNICIPAL DE SAÚDE
UNIDADE	01	FUNDO MUNICIPAL DE SAÚDE

Aplicacao Programada	Proj/Ativ	Finalidade	Categoria	Detalhada	TotalGrupo	Total Categ.	Total Func.
		F.R. - C.A.					
PROGRAMA DE AGENTES COMUNITÁRIO DE SAÚDE - PACS	10.301.0004.2019.0000						437.600,00
4	4	DESPESAS DE CAPIT INVESTIMENTOS			1.100,00	1.100,00	
		EQUIPAMENTOS E MATERIAL PERMANENTE	4.4.90.52.00	1.100,00			
ESTRATÉGIA DE SAÚDE DA FAMÍLIA - ESF	10.301.0004.2020.0000						873.200,00
3	1	DESPESAS CORREN PESSOAL E ENCARGOS SOCIAIS			657.100,00	870.200,00	
		CONTRATAÇÃO POR TEMPO DETERMINADO	3.1.90.04.00	18.000,00			
		CONTRATAÇÃO POR TEMPO DETERMINADO	3.1.90.04.00	90.000,00			
		VENCIMENTOS E VANTAGENS FIXAS - PESSOAL CIVIL	3.1.90.11.00	300.000,00			
		VENCIMENTOS E VANTAGENS FIXAS - PESSOAL CIVIL	3.1.90.11.00	200.000,00			
		OBRIGAÇÕES PATRONAIS	3.1.90.13.00	48.000,00			
		OUTRAS DESPESAS VARIÁVEIS - PESSOAL CIVIL	3.1.90.16.00	1.100,00			
	3	OUTRAS DESPESAS CORRENTES			213.100,00		
		DIÁRIAS - CIVIL	3.3.90.14.00	1.100,00			
		MATERIAL DE CONSUMO	3.3.90.30.00	5.000,00			
		MATERIAL DE CONSUMO	3.3.90.30.00	9.000,00			
		PASSAGENS E DESPESAS COM LOCOMOÇÃO	3.3.90.33.00	3.000,00			
		OUTROS SERVIÇOS DE TERCEIROS - PESSOA FÍSICA	3.3.90.36.00	30.000,00			
		OUTROS SERVIÇOS DE TERCEIROS - PESSOA FÍSICA	3.3.90.36.00	30.000,00			
		OUTROS SERVIÇOS DE TERCEIROS - PESSOA FÍSICA	3.3.90.36.00	110.000,00			
		OUTROS SERVIÇOS DE TERCEIROS - PESSOA JURÍDICA	3.3.90.39.00	11.000,00			
		OBRIGAÇÕES TRIBUTÁRIAS E CONTRIBUTIVAS	3.3.90.47.00	12.000,00			
		DESPESAS DE EXERCÍCIOS ANTERIORES	3.3.90.92.00	2.000,00			
	4	DESPESAS DE CAPIT INVESTIMENTOS			3.000,00	3.000,00	
		EQUIPAMENTOS E MATERIAL PERMANENTE	4.4.90.52.00	3.000,00			
MANUTENÇÃO DOS ENCARGOS DA SAÚDE - CUSTEIO ESTADUAL	10.301.0004.2021.0000						226.100,00
3	3	DESPESAS CORREN OUTRAS DESPESAS CORRENTES			226.100,00	226.100,00	
		DIÁRIAS - CIVIL	3.3.90.14.00	20.000,00			
		MATERIAL DE CONSUMO	3.3.90.30.00	86.100,00			
		PASSAGENS E DESPESAS COM LOCOMOÇÃO	3.3.90.33.00	20.000,00			
		OUTROS SERVIÇOS DE TERCEIROS - PESSOA FÍSICA	3.3.90.36.00	40.000,00			
		OUTROS SERVIÇOS DE TERCEIROS - PESSOA JURÍDICA	3.3.90.39.00	60.000,00			
PROGRAMA DE SAÚDE BUCAL	10.301.0004.2022.0000						316.900,00
3	1	DESPESAS CORREN PESSOAL E ENCARGOS SOCIAIS			169.600,00	301.900,00	
		CONTRATAÇÃO POR TEMPO DETERMINADO	3.1.90.04.00	5.000,00			
		VENCIMENTOS E VANTAGENS FIXAS - PESSOAL CIVIL	3.1.90.11.00	20.600,00			
		VENCIMENTOS E VANTAGENS FIXAS - PESSOAL CIVIL	3.1.90.11.00	103.000,00			
		OBRIGAÇÕES PATRONAIS	3.1.90.13.00	26.000,00			
		OUTRAS DESPESAS VARIÁVEIS - PESSOAL CIVIL	3.1.90.16.00	15.000,00			

(Continua na página seguinte)



LOA 2026

TANQUE DO PIAUÍ - PI

PREF MUNIC DE TANQUE DO PIAUI
RUA 1º DE OUTUBRO, 168 - CNPJ:01612616/0001-86

Orçamento Programa - Exercício de 2026

Page 18

QUADRO AUXILIAR DE DETALHAMENTO DA DESPESA

PODER	02	PODER EXECUTIVO
ORGÃO	04	SECRETARIA MUNICIPAL DE SAÚDE
UNIDADE	01	FUNDO MUNICIPAL DE SAÚDE

Aplicacao Programada	Proj/Ativ	Finalidade	Categoria	Detalhada	TotalGrupo	Total Categ.	Total Func.
		F.R. - C.A.					
PROGRAMA DE SAÚDE BUCAL	10.301.0004.2022.0000						316.900,00
3 DESPESAS CORREN						301.900,00	
3 OUTRAS DESPESAS CORRENTES					132.300,00		
DIÁRIAS - CIVIL			3.3.90.14.00	1.100,00			
MATERIAL DE CONSUMO			3.3.90.30.00	20.600,00			
MATERIAL DE CONSUMO			3.3.90.30.00	12.000,00			
PASSAGENS E DESPESAS COM LOCOMOÇÃO			3.3.90.33.00	3.000,00			
OUTROS SERVIÇOS DE TERCEIROS - PESSOA FÍSICA			3.3.90.36.00	45.000,00			
OUTROS SERVIÇOS DE TERCEIROS - PESSOA FÍSICA			3.3.90.36.00	3.000,00			
OUTROS SERVIÇOS DE TERCEIROS - PESSOA JURÍDICA			3.3.90.39.00	20.600,00			
OUTROS SERVIÇOS DE TERCEIROS - PESSOA JURÍDICA			3.3.90.39.00	20.000,00			
OBRIGAÇÕES TRIBUTÁRIAS E CONTRIBUTIVAS			3.3.90.47.00	5.000,00			
DESPESAS DE EXERCÍCIOS ANTERIORES			3.3.90.92.00	2.000,00			
4 DESPESAS DE CAPIT						15.000,00	
4 INVESTIMENTOS					15.000,00		
EQUIPAMENTOS E MATERIAL PERMANENTE			4.4.90.52.00	15.000,00			
COFINANCIAMENTO ESTADUAL DE AÇÕES BÁSICAS DE SAÚDE	10.301.0004.2057.0000						373.900,00
3 DESPESAS CORREN						369.900,00	
3 OUTRAS DESPESAS CORRENTES					369.900,00		
DIÁRIAS - CIVIL			3.3.90.14.00	50.000,00			
MATERIAL DE CONSUMO			3.3.90.30.00	125.900,00			
PASSAGENS E DESPESAS COM LOCOMOÇÃO			3.3.90.33.00	60.000,00			
OUTROS SERVIÇOS DE TERCEIROS - PESSOA FÍSICA			3.3.90.36.00	10.000,00			
OUTROS SERVIÇOS DE TERCEIROS - PESSOA JURÍDICA			3.3.90.39.00	120.000,00			
SERVIÇOS DE TECNOLOGIA DA INFORMAÇÃO E COMUNICAÇÃO			3.3.90.40.00	2.000,00			
DESPESAS DE EXERCÍCIOS ANTERIORES			3.3.90.92.00	2.000,00			
4 DESPESAS DE CAPIT						4.000,00	
4 INVESTIMENTOS					4.000,00		
EQUIPAMENTOS E MATERIAL PERMANENTE			4.4.90.52.00	4.000,00			
AÇÕES DE ASSISTÊNCIA FARMACÉUTICA	10.303.0004.2018.0000						37.000,00
3 DESPESAS CORREN						37.000,00	
3 OUTRAS DESPESAS CORRENTES					37.000,00		
MATERIAL DE CONSUMO			3.3.90.30.00	37.000,00			
AÇÕES DE VIGILÂNCIA SANITÁRIA	10.304.0004.2016.0000						75.600,00
3 DESPESAS CORREN						74.100,00	
1 PESSOAL E ENCARGOS SOCIAIS					43.000,00		
VENCIMENTOS E VANTAGENS FIXAS - PESSOAL CIVIL			3.1.90.11.00	26.000,00			
OBRIGAÇÕES PATRONAIS			3.1.90.13.00	15.000,00			
OUTRAS DESPESAS VARIÁVEIS - PESSOAL CIVIL			3.1.90.16.00	2.000,00			
3 OUTRAS DESPESAS CORRENTES					31.100,00		
DIÁRIAS - CIVIL			3.3.90.14.00	10.000,00			
MATERIAL DE CONSUMO			3.3.90.30.00	6.000,00			
PASSAGENS E DESPESAS COM LOCOMOÇÃO			3.3.90.33.00	2.000,00			
OUTROS SERVIÇOS DE TERCEIROS - PESSOA FÍSICA			3.3.90.36.00	2.000,00			
OUTROS SERVIÇOS DE TERCEIROS - PESSOA JURÍDICA			3.3.90.39.00	10.000,00			
DESPESAS DE EXERCÍCIOS ANTERIORES			3.3.90.92.00	1.100,00			
4 DESPESAS DE CAPIT						1.500,00	

(Continua na página seguinte)



LOA 2026

TANQUE DO PIAUÍ - PI

PREF MUNIC DE TANQUE DO PIAUI
RUA 1º DE OUTUBRO, 168 - CNPJ:01612616/0001-86

Orçamento Programa - Exercício de 2026

Page 21

QUADRO AUXILIAR DE DETALHAMENTO DA DESPESA

PODER	02	PODER EXECUTIVO
ORGÃO	05	SECRET. MUN. DE ASSIST. SOCIAL E A. COMUNITÁRIA
UNIDADE	01	FUNDO MUNICIPAL DE ASSISTÊNCIA SOCIAL

Aplicacao Programada	Proj/Ativ	Finalidade	Categoria	Detalhada	TotalGrupo	Total Categ.	Total Func.
		F.R. - C.A.					
AQUISIÇÃO DE VEICULO AUTOMOTOR	08.244.0024.1002.0000						80.000,00
4 DESPESAS DE CAPIT						80.000,00	
4 INVESTIMENTOS					80.000,00		
EQUIPAMENTOS E MATERIAL PERMANENTE			4.4.90.52.00	80.000,00			
CONST. DO CENTRO DE REFERÊNCIA DA ASSIST. SOCIAL - CRAS	08.244.0024.1008.0000						70.000,00
4 DESPESAS DE CAPIT						70.000,00	
4 INVESTIMENTOS					70.000,00		
OBRAS E INSTALAÇÕES			4.4.90.51.00	70.000,00			
SIGTV - CUSTEIO DA REDE DE SERVIÇOS DO SUAS	08.244.0024.2009.0000						400.000,00
3 DESPESAS CORREN						400.000,00	
3 OUTRAS DESPESAS CORRENTES					400.000,00		
MATERIAL DE CONSUMO			3.3.90.30.00	100.000,00			
PREMIAÇÕES CULTURAIS, ARTÍSTICAS, CIENTÍFICAS, DESPORT			3.3.90.31.00	15.000,00			
MATERIAL, BEM OU SERVIÇO PARA DISTRIBUIÇÃO GRATUITA			3.3.90.32.00	35.000,00			
OUTROS SERVIÇOS DE TERCEIROS - PESSOA FÍSICA			3.3.90.36.00	120.000,00			
OUTROS SERVIÇOS DE TERCEIROS - PESSOA JURÍDICA			3.3.90.39.00	120.000,00			
SERVIÇOS DE TECNOLOGIA DA INFORMAÇÃO E COMUNICAÇÃO			3.3.90.40.00	10.000,00			
MANUTENÇÃO DO FUNDO MUNICIPAL DE ASSISTÊNCIA SOCIAL	08.244.0024.2010.0000						917.700,00
3 DESPESAS CORREN						874.100,00	
1 PESSOAL E ENCARGOS SOCIAIS					359.100,00		
CONTRATAÇÃO POR TEMPO DETERMINADO			3.1.90.04.00	20.600,00			
VENCIMENTOS E VANTAGENS FIXAS - PESSOAL CIVIL			3.1.90.11.00	216.300,00			
OBRIGAÇÕES PATRONAIS			3.1.90.13.00	120.000,00			
OUTRAS DESPESAS VARIÁVEIS - PESSOAL CIVIL			3.1.90.16.00	1.100,00			
DESPESAS DE EXERCÍCIOS ANTERIORES			3.1.90.92.00	1.100,00			
3 OUTRAS DESPESAS CORRENTES					515.000,00		
DIÁRIAS - CIVIL			3.3.90.14.00	7.000,00			
MATERIAL DE CONSUMO			3.3.90.30.00	160.000,00			
MATERIAL, BEM OU SERVIÇO PARA DISTRIBUIÇÃO GRATUITA			3.3.90.32.00	15.000,00			
PASSAGENS E DESPESAS COM LOCOMOÇÃO			3.3.90.33.00	40.000,00			
OUTROS SERVIÇOS DE TERCEIROS - PESSOA FÍSICA			3.3.90.36.00	150.000,00			
OUTROS SERVIÇOS DE TERCEIROS - PESSOA JURÍDICA			3.3.90.39.00	100.000,00			
SERVIÇOS DE TECNOLOGIA DA INFORMAÇÃO E COMUNICAÇÃO			3.3.90.40.00	25.000,00			
OBRIGAÇÕES TRIBUTÁRIAS E CONTRIBUTIVAS			3.3.90.47.00	9.000,00			
DESPESAS DE EXERCÍCIOS ANTERIORES			3.3.90.92.00	9.000,00			
4 DESPESAS DE CAPIT						43.600,00	
4 INVESTIMENTOS					43.600,00		
EQUIPAMENTOS E MATERIAL PERMANENTE			4.4.90.52.00	43.600,00			
MANUTENÇÃO DAS AÇÕES DO PROGRAMA BPC	08.244.0024.2011.0000						4.500,00
3 DESPESAS CORREN						4.500,00	
3 OUTRAS DESPESAS CORRENTES					4.500,00		
MATERIAL DE CONSUMO			3.3.90.30.00	1.500,00			
OUTROS SERVIÇOS DE TERCEIROS - PESSOA FÍSICA			3.3.90.36.00	3.000,00			

(Continua na página seguinte)

LOA 2026**TANQUE DO PIAUÍ - PI****PREF MUNIC DE TANQUE DO PIAUI**

RUA 1º DE OUTUBRO, 168 - CNPJ:01612616/0001-86

Orçamento Programa - Exercício de 2026

Page 22

QUADRO AUXILIAR DE DETALHAMENTO DA DESPESA

PODER	02	PODER EXECUTIVO
ORGÃO	05	SECRET. MUN. DE ASSIST. SOCIAL E A. COMUNITÁRIA
UNIDADE	01	FUNDO MUNICIPAL DE ASSISTÊNCIA SOCIAL

Aplicacao Programada	Proj/Ativ	Finalidade	Categoria	Detalhada	TotalGrupo	Total Categ.	Total Func.
		F.R. - C.A.					
INDICE DE GESTÃO DESCENTRALIZADA-BOLSA FAMILIA - IGDBF	08.244.0024.2012.0000						32.200,00
3	1	DESPESAS CORREN PESSOAL E ENCARGOS SOCIAIS			7.100,00		30.100,00
		CONTRATAÇÃO POR TEMPO DETERMINADO	3.1.90.04.00	3.000,00			
		VENCIMENTOS E VANTAGENS FIXAS - PESSOAL CIVIL	3.1.90.11.00	3.000,00			
		OUTRAS DESPESAS VARIÁVEIS - PESSOAL CIVIL	3.1.90.16.00	1.100,00			
3	3	OUTRAS DESPESAS CORRENTES			23.000,00		
		DIÁRIAS - CIVIL	3.3.90.14.00	1.500,00			
		MATERIAL DE CONSUMO	3.3.90.30.00	9.000,00			
		PASSAGENS E DESPESAS COM LOCOMOÇÃO	3.3.90.33.00	2.000,00			
		OUTROS SERVIÇOS DE TERCEIROS - PESSOA FÍSICA	3.3.90.36.00	8.000,00			
		OUTROS SERVIÇOS DE TERCEIROS - PESSOA JURÍDICA	3.3.90.39.00	2.500,00			
4	4	DESPESAS DE CAPIT INVESTIMENTOS			2.100,00		2.100,00
		EQUIPAMENTOS E MATERIAL PERMANENTE	4.4.90.52.00	2.100,00			
GESTÃO DESCENTRALIZADA DE ASSISTENCIA SOCIAL - IGD SUAS	08.244.0024.2013.0000						66.700,00
3	1	DESPESAS CORREN PESSOAL E ENCARGOS SOCIAIS			37.100,00		65.600,00
		CONTRATAÇÃO POR TEMPO DETERMINADO	3.1.90.04.00	24.000,00			
		VENCIMENTOS E VANTAGENS FIXAS - PESSOAL CIVIL	3.1.90.11.00	12.000,00			
		OUTRAS DESPESAS VARIÁVEIS - PESSOAL CIVIL	3.1.90.16.00	1.100,00			
3	3	OUTRAS DESPESAS CORRENTES			28.500,00		
		DIÁRIAS - CIVIL	3.3.90.14.00	4.000,00			
		MATERIAL DE CONSUMO	3.3.90.30.00	9.000,00			
		PASSAGENS E DESPESAS COM LOCOMOÇÃO	3.3.90.33.00	2.500,00			
		OUTROS SERVIÇOS DE TERCEIROS - PESSOA FÍSICA	3.3.90.36.00	10.000,00			
		OUTROS SERVIÇOS DE TERCEIROS - PESSOA JURÍDICA	3.3.90.39.00	3.000,00			
4	4	DESPESAS DE CAPIT INVESTIMENTOS			1.100,00		1.100,00
		EQUIPAMENTOS E MATERIAL PERMANENTE	4.4.90.52.00	1.100,00			
MANUT. DOS PROG. DEESEN. NO CENTRO DE REFERENCIA DA ASSISTENCIA SOCIAL - CRAS	08.244.0024.2014.0000						246.600,00
3	1	DESPESAS CORREN PESSOAL E ENCARGOS SOCIAIS			45.600,00		238.600,00
		CONTRATAÇÃO POR TEMPO DETERMINADO	3.1.90.04.00	12.000,00			
		VENCIMENTOS E VANTAGENS FIXAS - PESSOAL CIVIL	3.1.90.11.00	16.500,00			
		OBRIGAÇÕES PATRONAIS	3.1.90.13.00	16.000,00			
		OUTRAS DESPESAS VARIÁVEIS - PESSOAL CIVIL	3.1.90.16.00	1.100,00			
3	3	OUTRAS DESPESAS CORRENTES			193.000,00		
		DIÁRIAS - CIVIL	3.3.90.14.00	5.000,00			
		MATERIAL DE CONSUMO	3.3.90.30.00	75.000,00			
		PASSAGENS E DESPESAS COM LOCOMOÇÃO	3.3.90.33.00	2.000,00			
		OUTROS SERVIÇOS DE TERCEIROS - PESSOA FÍSICA	3.3.90.36.00	95.000,00			
		OUTROS SERVIÇOS DE TERCEIROS - PESSOA JURÍDICA	3.3.90.39.00	10.000,00			
		SERVIÇOS DE TECNOLOGIA DA INFORMAÇÃO E COMUNICAÇÃO	3.3.90.40.00	2.000,00			
		OBRIGAÇÕES TRIBUTÁRIAS E CONTRIBUTIVAS	3.3.90.47.00	2.000,00			
		DESPESAS DE EXERCÍCIOS ANTERIORES	3.3.90.92.00	2.000,00			
4	4	DESPESAS DE CAPIT					8.000,00

(Continua na página seguinte)



LOA 2026

TANQUE DO PIAUÍ - PI

PREF MUNIC DE TANQUE DO PIAUI
RUA 1º DE OUTUBRO, 168 - CNPJ:01612616/0001-86

Orçamento Programa - Exercício de 2026

Page 23

QUADRO AUXILIAR DE DETALHAMENTO DA DESPESA

PODER	02	PODER EXECUTIVO
ORGÃO	05	SECRET. MUN. DE ASSIST. SOCIAL E A. COMUNITÁRIA
UNIDADE	01	FUNDO MUNICIPAL DE ASSISTÊNCIA SOCIAL

Aplicacao Programada	Proj/Ativ	Finalidade	Categoria	Detalhada	TotalGrupo	Total Categ.	Total Func.
		F.R. - C.A.					
MANUT. DOS PROG. DESENV. NO CENTRO DE REFERENCIA DA ASSISTENCIA SOCIAL - CRAS	08.244.0024.2014.0000						246.600,00
4	4	DESPESAS DE CAPIT INVESTIMENTOS			8.000,00	8.000,00	
		EQUIPAMENTOS E MATERIAL PERMANENTE	4.4.90.52.00	8.000,00			
ENCARGOS COM PESSOAS CARENTES	08.244.0024.2023.0000					89.000,00	89.000,00
3	3	DESPESAS CORREN OUTRAS DESPESAS CORRENTES			89.000,00		
		MATERIAL DE CONSUMO	3.3.90.30.00	10.000,00			
		MATERIAL, BEM OU SERVIÇO PARA DISTRIBUIÇÃO GRATUITA	3.3.90.32.00	12.000,00			
		PASSAGENS E DESPESAS COM LOCOMOÇÃO	3.3.90.33.00	5.000,00			
		OUTROS SERVIÇOS DE TERCEIROS - PESSOA FÍSICA	3.3.90.36.00	12.000,00			
		OUTROS SERVIÇOS DE TERCEIROS - PESSOA JURÍDICA	3.3.90.39.00	50.000,00			
MANUTENÇÃO DO CONSELHO TUTELAR	08.244.0024.2064.0000					160.000,00	162.000,00
3	1	DESPESAS CORREN PESSOAL E ENCARGOS SOCIAIS			120.000,00		
		VENCIMENTOS E VANTAGENS FIXAS - PESSOAL CIVIL	3.1.90.11.00	120.000,00			
	3	OUTRAS DESPESAS CORRENTES			40.000,00		
		DIÁRIAS - CIVIL	3.3.90.14.00	10.000,00			
		MATERIAL DE CONSUMO	3.3.90.30.00	5.000,00			
		PASSAGENS E DESPESAS COM LOCOMOÇÃO	3.3.90.33.00	5.000,00			
		OUTROS SERVIÇOS DE TERCEIROS - PESSOA FÍSICA	3.3.90.36.00	15.000,00			
		OUTROS SERVIÇOS DE TERCEIROS - PESSOA JURÍDICA	3.3.90.39.00	5.000,00			
	4	DESPESAS DE CAPIT INVESTIMENTOS			2.000,00		2.000,00
		EQUIPAMENTOS E MATERIAL PERMANENTE	4.4.90.52.00	2.000,00			
ENCARGOS COM O CONSELHO MUNICIPAL DE ASSISTENCIA SOCIAL	08.244.0024.2065.0000					6.300,00	6.300,00
3	3	DESPESAS CORREN OUTRAS DESPESAS CORRENTES			6.300,00		
		DIÁRIAS - CIVIL	3.3.90.14.00	3.000,00			
		MATERIAL DE CONSUMO	3.3.90.30.00	1.100,00			
		OUTROS SERVIÇOS DE TERCEIROS - PESSOA FÍSICA	3.3.90.36.00	1.100,00			
		OUTROS SERVIÇOS DE TERCEIROS - PESSOA JURÍDICA	3.3.90.39.00	1.100,00			
PROGRAMA DE APOIO ÀS GESTANTES	08.244.0025.2006.0000					25.000,00	25.000,00
3	3	DESPESAS CORREN OUTRAS DESPESAS CORRENTES			25.000,00		
		MATERIAL DE CONSUMO	3.3.90.30.00	9.000,00			
		MATERIAL, BEM OU SERVIÇO PARA DISTRIBUIÇÃO GRATUITA	3.3.90.32.00	16.000,00			
COFINANCIAMENTO ESTADUAL DA ASSISTENCIA SOCIAL	08.244.0025.2073.0000					98.000,00	100.000,00
3	1	DESPESAS CORREN PESSOAL E ENCARGOS SOCIAIS			18.150,00		
		CONTRATAÇÃO POR TEMPO DETERMINADO	3.1.90.04.00	3.150,00			
		VENCIMENTOS E VANTAGENS FIXAS - PESSOAL CIVIL	3.1.90.11.00	15.000,00			

(Continua na página seguinte)

LOA 2026**TANQUE DO PIAUÍ - PI****PREF MUNIC DE TANQUE DO PIAUI**

RUA 1º DE OUTUBRO, 168 - CNPJ:01612616/0001-86

Orçamento Programa - Exercício de 2026

Page 24

QUADRO AUXILIAR DE DETALHAMENTO DA DESPESA

PODER	02	PODER EXECUTIVO
ORGÃO	05	SECRET. MUN. DE ASSIST. SOCIAL E A. COMUNITÁRIA
UNIDADE	01	FUNDO MUNICIPAL DE ASSISTÊNCIA SOCIAL

Aplicacao Programada	Proj/Ativ	Finalidade	Categoria	Detalhada	TotalGrupo	Total Categ.	Total Func.
COFINANCIAMENTO ESTADUAL DA ASSISTENCIA SOCIAL		08.244.0025.2073.0000					100.000,00
3	3	DESPESAS CORREN				98.000,00	
		OUTRAS DESPESAS CORRENTES			79.850,00		
		DIÁRIAS - CIVIL	3.3.90.14.00	3.000,00			
		MATERIAL DE CONSUMO	3.3.90.30.00	20.000,00			
		PASSAGENS E DESPESAS COM LOCOMOÇÃO	3.3.90.33.00	1.850,00			
		OUTROS SERVIÇOS DE TERCEIROS - PESSOA FÍSICA	3.3.90.36.00	10.000,00			
		OUTROS SERVIÇOS DE TERCEIROS - PESSOA JURÍDICA	3.3.90.39.00	45.000,00			
4	4	DESPESAS DE CAPIT				2.000,00	
		INVESTIMENTOS			2.000,00		
		EQUIPAMENTOS E MATERIAL PERMANENTE	4.4.90.52.00	2.000,00			
FUNDO MUNICIPAL DA CRIANÇA E DO ADOLESCENTE - FMCA		14.243.0023.2092.0000					100.000,00
3	1	DESPESAS CORREN				80.000,00	
		PESSOAL E ENCARGOS SOCIAIS			10.000,00		
		VENCIMENTOS E VANTAGENS FIXAS - PESSOAL CIVIL	3.1.90.11.00	10.000,00			
3	3	OUTRAS DESPESAS CORRENTES			70.000,00		
		DIÁRIAS - CIVIL	3.3.90.14.00	10.000,00			
		MATERIAL DE CONSUMO	3.3.90.30.00	20.000,00			
		OUTROS SERVIÇOS DE TERCEIROS - PESSOA FÍSICA	3.3.90.36.00	20.000,00			
		OUTROS SERVIÇOS DE TERCEIROS - PESSOA JURÍDICA	3.3.90.39.00	20.000,00			
4	4	DESPESAS DE CAPIT				20.000,00	
		INVESTIMENTOS			20.000,00		
		OBRAS E INSTALAÇÕES	4.4.90.51.00	10.000,00			
		EQUIPAMENTOS E MATERIAL PERMANENTE	4.4.90.52.00	10.000,00			
TOTAL							2.300.000,00

PREF MUNIC DE TANQUE DO PIAUI

RUA 1º DE OUTUBRO, 168 - CNPJ:01612616/0001-86

Orçamento Programa - Exercício de 2026

Page 25

QUADRO AUXILIAR DE DETALHAMENTO DA DESPESA

PODER	02	PODER EXECUTIVO
ORGÃO	05	SECRET. MUN. DE ASSIST. SOCIAL E A. COMUNITÁRIA
UNIDADE	02	SECRET. MUNIC. DE ASSIST. SOCIAL DE AÇÃO COMUNITARIA

Aplicacao Programada	Proj/Ativ	Finalidade	Categoria	Detalhada	TotalGrupo	Total Categ.	Total Func.
MANUTENÇÃO DA SECRET. DE ASSIST. SOCIAL E AÇÃO COMUNITÁRIA		08.244.0024.2066.0000					145.800,00
3	1	DESPESAS CORREN				140.800,00	
		PESSOAL E ENCARGOS SOCIAIS			27.100,00		
		CONTRATAÇÃO POR TEMPO DETERMINADO	3.1.90.04.00	3.000,00			
		VENCIMENTOS E VANTAGENS FIXAS - PESSOAL CIVIL	3.1.90.11.00	12.000,00			
		OBRIGAÇÕES PATRONAIS	3.1.90.13.00	11.000,00			
		DESPESAS DE EXERCÍCIOS ANTERIORES	3.1.90.92.00	1.100,00			
3	3	OUTRAS DESPESAS CORRENTES			113.700,00		
		DIÁRIAS - CIVIL	3.3.90.14.00	1.100,00			
		MATERIAL DE CONSUMO	3.3.90.30.00	35.000,00			
		MATERIAL, BEM OU SERVIÇO PARA DISTRIBUIÇÃO GRATUITA	3.3.90.32.00	5.000,00			
		PASSAGENS E DESPESAS COM LOCOMOÇÃO	3.3.90.33.00	1.500,00			
		OUTROS SERVIÇOS DE TERCEIROS - PESSOA FÍSICA	3.3.90.36.00	25.000,00			
		OUTROS SERVIÇOS DE TERCEIROS - PESSOA JURÍDICA	3.3.90.39.00	45.000,00			
		DESPESAS DE EXERCÍCIOS ANTERIORES	3.3.90.92.00	1.100,00			
4	4	DESPESAS DE CAPIT				5.000,00	
		INVESTIMENTOS			5.000,00		
		EQUIPAMENTOS E MATERIAL PERMANENTE	4.4.90.52.00	5.000,00			
TOTAL							145.800,00

(Continua na página seguinte)



LOA 2026

TANQUE DO PIAUÍ - PI

PREF MUNIC DE TANQUE DO PIAUI
RUA 1º DE OUTUBRO, 168 - CNPJ:01612616/0001-86

Orçamento Programa - Exercício de 2026

Page 26

QUADRO AUXILIAR DE DETALHAMENTO DA DESPESA

PODER	02	PODER EXECUTIVO
ORGÃO	06	SECRET. MUN. DE OBRAS E SERV. PÚBLICOS
UNIDADE	00	SECRETARIA MUN. DE OBRAS E SER. PÚBLICOS

Aplicacao Programada	Proj/Ativ	Finalidade	Categoria	Detalhada	TotalGrupo	Total Categ.	Total Func.
		F.R. - C.A.					
CONSTRUÇÃO E RESTAURAÇÃO DE PRÉDIOS PÚBLICOS	04.122.0011.1004.0000						626.640,00
4	4	DESpesas de CAPIT INVESTIMENTOS			626.640,00	626.640,00	
		OBRAS E INSTALAÇÕES	4.4.90.51.00	70.000,00			
		OBRAS E INSTALAÇÕES	4.4.90.51.00	13.380,00			
		OBRAS E INSTALAÇÕES	4.4.90.51.00	543.260,00			
OUTROS PROGRAMAS DIVERSOS	04.122.0011.1054.0000						300.000,00
3	3	DESpesas CORREN OUTRAS DESPESAS CORRENTES			300.000,00	300.000,00	
		MATERIAL DE CONSUMO	3.3.90.30.00	100.000,00			
		OUTROS SERVIÇOS DE TERCEIROS - PESSOA FÍSICA	3.3.90.36.00	100.000,00			
		OUTROS SERVIÇOS DE TERCEIROS - PESSOA JURÍDICA	3.3.90.39.00	100.000,00			
CONSTRUÇÃO, REFORMA E/OU AMPLIAÇÃO DE CALÇAMENTO	15.451.0007.1018.0000						1.004.209,00
4	4	DESpesas de CAPIT INVESTIMENTOS			1.004.209,00	1.004.209,00	
		OBRAS E INSTALAÇÕES	4.4.90.51.00	100.000,00			
		OBRAS E INSTALAÇÕES	4.4.90.51.00	489.209,00			
		OBRAS E INSTALAÇÕES	4.4.90.51.00	415.000,00			
CONSTRUÇÃO E REFORMA DE PRAÇA PÚBLICA	15.451.0007.1045.0000						136.230,00
4	4	DESpesas de CAPIT INVESTIMENTOS			136.230,00	136.230,00	
		OBRAS E INSTALAÇÕES	4.4.90.51.00	136.230,00			
MANUTENÇÃO DA SECRETARIA DE OBRAS E SERVIÇOS PÚBLICOS	15.451.0007.2051.0000						957.600,00
3	1	DESpesas CORREN PESSOAL E ENCARGOS SOCIAIS			222.200,00	926.700,00	
		CONTRATAÇÃO POR TEMPO DETERMINADO	3.1.90.04.00	9.000,00			
		VENCIMENTOS E VANTAGENS FIXAS - PESSOAL CIVIL	3.1.90.11.00	180.000,00			
		OBRIGAÇÕES PATRONAIS	3.1.90.13.00	28.000,00			
		OUTRAS DESPESAS VARIÁVEIS - PESSOAL CIVIL	3.1.90.16.00	3.000,00			
		SENTENÇAS JUDICIAIS	3.1.90.91.00	1.100,00			
		DESpesas DE EXERCÍCIOS ANTERIORES	3.1.90.92.00	1.100,00			
	3	OUTRAS DESPESAS CORRENTES			704.500,00		
		DIÁRIAS - CIVIL	3.3.90.14.00	8.000,00			
		MATERIAL DE CONSUMO	3.3.90.30.00	300.000,00			
		PASSAGENS E DESPESAS COM LOCOMOÇÃO	3.3.90.33.00	1.500,00			
		OUTROS SERVIÇOS DE TERCEIROS - PESSOA FÍSICA	3.3.90.36.00	80.000,00			
		OUTROS SERVIÇOS DE TERCEIROS - PESSOA JURÍDICA	3.3.90.39.00	315.000,00			
	4	DESpesas de CAPIT INVESTIMENTOS			30.900,00	30.900,00	
		EQUIPAMENTOS E MATERIAL PERMANENTE	4.4.90.52.00	30.900,00			
AQUISIÇÃO DE CAMINHÃO COLETOR DE LIXO	15.452.0007.1047.0000						300.000,00
4	4	DESpesas de CAPIT			300.000,00	300.000,00	

(Continua na página seguinte)

LOA 2026**TANQUE DO PIAUÍ - PI****PREF MUNIC DE TANQUE DO PIAUI**

RUA 1º DE OUTUBRO, 168 - CNPJ:01612616/0001-86

Orçamento Programa - Exercício de 2026

Page 27

QUADRO AUXILIAR DE DETALHAMENTO DA DESPESA

PODER	02	PODER EXECUTIVO
ORGÃO	06	SECRET. MUN. DE OBRAS E SERV. PÚBLICOS
UNIDADE	00	SECRETARIA MUN. DE OBRAS E SER. PÚBLICOS

Aplicacao Programada	Proj/Ativ	Finalidade	Categoria	Detalhada	TotalGrupo	Total Categ.	Total Func.
		F.R. - C.A.					
AQUISIÇÃO DE CAMINHÃO COLETOR DE LIXO	15.452.0007.1047.0000						300.000,00
4 DESPESAS DE CAPIT						300.000,00	
4 INVESTIMENTOS					300.000,00		
EQUIPAMENTOS E MATERIAL PERMANENTE			4.4.90.52.00	300.000,00			
CONSTRUÇÃO DE UM PARQUE DA JUVENTUDE	15.452.0007.1049.0000						150.000,00
4 DESPESAS DE CAPIT						150.000,00	
4 INVESTIMENTOS					150.000,00		
OBRAS E INSTALAÇÕES			4.4.90.51.00	150.000,00			
CONSTRUÇÃO DE UMA GARAGEM MUNICIPAL	15.452.0007.1051.0000						150.000,00
4 DESPESAS DE CAPIT						150.000,00	
4 INVESTIMENTOS					150.000,00		
OBRAS E INSTALAÇÕES			4.4.90.51.00	150.000,00			
CONSTRUÇÃO DE CENTRO ADMINISTRATIVO	15.452.0007.1052.0000						200.000,00
4 DESPESAS DE CAPIT						200.000,00	
4 INVESTIMENTOS					200.000,00		
OBRAS E INSTALAÇÕES			4.4.90.51.00	200.000,00			
CONSTRUÇÃO DE CENTRO DE EVENTOS COM EUDITÓRIO	15.452.0007.1053.0000						200.000,00
4 DESPESAS DE CAPIT						200.000,00	
4 INVESTIMENTOS					200.000,00		
OBRAS E INSTALAÇÕES			4.4.90.51.00	200.000,00			
MANUTENÇÃO DOS SERVIÇOS DE LIMPEZA PÚBLICA	15.452.0007.2026.0000						424.000,00
3 DESPESAS CORREN						424.000,00	
3 OUTRAS DESPESAS CORRENTES					424.000,00		
MATERIAL DE CONSUMO			3.3.90.30.00	12.000,00			
OUTROS SERVIÇOS DE TERCEIROS - PESSOA FÍSICA			3.3.90.36.00	12.000,00			
OUTROS SERVIÇOS DE TERCEIROS - PESSOA JURÍDICA			3.3.90.39.00	400.000,00			
OBRAS DE CONST. COMPL. E MELHORIA DE HABITAÇÕES POPULARES	16.481.0008.1019.0000						500.000,00
4 DESPESAS DE CAPIT						500.000,00	
4 INVESTIMENTOS					500.000,00		
OBRAS EM ANDAMENTO			4.4.90.51.91	500.000,00			
OBRAS DE CONST. COMPL. E MELHORIA DE HABITAÇÕES POPULARES	16.482.0016.1019.0000						600.900,00
4 DESPESAS DE CAPIT						600.900,00	
4 INVESTIMENTOS					600.900,00		
OBRAS E INSTALAÇÕES			4.4.90.51.00	70.000,00			
OBRAS E INSTALAÇÕES			4.4.90.51.00	30.900,00			
OBRAS EM ANDAMENTO			4.4.90.51.91	500.000,00			
CONSTRUÇÃO DE FOSSAS DOMICILIARES	17.511.0009.1020.0000						15.000,00
4 DESPESAS DE CAPIT						15.000,00	

(Continua na página seguinte)



LOA 2026

TANQUE DO PIAUÍ - PI

PREF MUNIC DE TANQUE DO PIAUI
RUA 1º DE OUTUBRO, 168 - CNPJ:01612616/0001-86

Orçamento Programa - Exercício de 2026

Page 28

QUADRO AUXILIAR DE DETALHAMENTO DA DESPESA

PODER	02	PODER EXECUTIVO
ORGÃO	06	SECRET. MUN. DE OBRAS E SERV. PÚBLICOS
UNIDADE	00	SECRETARIA MUN. DE OBRAS E SER. PÚBLICOS

Aplicacao Programada	Proj/Ativ	Finalidade	Categoria	Detalhada	TotalGrupo	Total Categ.	Total Func.
		F.R. - C.A.					
CONSTRUÇÃO DE FOSSAS DOMICILIARES	17.511.0009.1020.0000						15.000,00
4 DESPESAS DE CAPIT						15.000,00	
4 INVESTIMENTOS					15.000,00		
OBRAS E INSTALAÇÕES			4.4.90.51.00	15.000,00			
CONSTRUÇÃO DE POÇOS E CHAFARIZES PÚBLICOS	17.511.0009.1021.0000						120.000,00
4 DESPESAS DE CAPIT						120.000,00	
4 INVESTIMENTOS					120.000,00		
OBRAS E INSTALAÇÕES			4.4.90.51.00	120.000,00			
CONST. E REST. DE GALERIAS, ESGOTOS E FOSSAS DOMICILIARES	17.512.0017.1022.0000						16.000,00
4 DESPESAS DE CAPIT						16.000,00	
4 INVESTIMENTOS					16.000,00		
OBRAS E INSTALAÇÕES			4.4.90.51.00	16.000,00			
CONSTRUÇÃO DE ATERRO SANITÁRIO	17.512.0017.1024.0000						21.000,00
4 DESPESAS DE CAPIT						21.000,00	
4 INVESTIMENTOS					21.000,00		
OBRAS E INSTALAÇÕES			4.4.90.51.00	21.000,00			
PROJETOS ESPECIAIS DO SANEAMENTO BÁSICO	17.512.0017.1025.0000						15.000,00
4 DESPESAS DE CAPIT						15.000,00	
4 INVESTIMENTOS					15.000,00		
OBRAS E INSTALAÇÕES			4.4.90.51.00	15.000,00			
CONSTRUÇÃO E AMPLIAÇÃO DE SISTEMAS DE ABASTECIMENTO D'AGUA	17.512.0017.1026.0000						165.000,00
4 DESPESAS DE CAPIT						165.000,00	
4 INVESTIMENTOS					165.000,00		
OBRAS E INSTALAÇÕES			4.4.90.51.00	165.000,00			
CONSTRUÇÃO OU REFORMA DE MATADOURO	20.606.0015.1003.0000						12.000,00
4 DESPESAS DE CAPIT						12.000,00	
4 INVESTIMENTOS					12.000,00		
OBRAS E INSTALAÇÕES			4.4.90.51.00	12.000,00			
CONSTRUÇÃO DE MIRANTE	23.695.0007.1043.0000						100.000,00
4 DESPESAS DE CAPIT						100.000,00	
4 INVESTIMENTOS					100.000,00		
OBRAS E INSTALAÇÕES			4.4.90.51.00	100.000,00			
EXPANSÃO DE REDE DE ENERGIA ELÉTRICA	25.451.0019.1029.0000						280.000,00
3 DESPESAS CORREN						280.000,00	
3 OUTRAS DESPESAS CORRENTES							
MATERIAL DE CONSUMO			3.3.90.30.00	100.000,00			
OUTROS SERVIÇOS DE TERCEIROS - PESSOA FÍSICA			3.3.90.36.00	60.000,00			
OUTROS SERVIÇOS DE TERCEIROS - PESSOA JURÍDICA			3.3.90.39.00	120.000,00			

(Continua na página seguinte)

LOA 2026**TANQUE DO PIAUÍ - PI****PREF MUNIC DE TANQUE DO PIAUI**

RUA 1º DE OUTUBRO, 168 - CNPJ:01612616/0001-86

Orçamento Programa - Exercício de 2026

Page 29

QUADRO AUXILIAR DE DETALHAMENTO DA DESPESA

PODER	02	PODER EXECUTIVO					
ORGÃO	06	SECRET. MUN. DE OBRAS E SERV. PÚBLICOS					
UNIDADE	00	SECRETARIA MUN. DE OBRAS E SER. PÚBLICOS					
Aplicacao Programada	Proj/Ativ	Finalidade	Categoria	Detalhada	TotalGrupo	Total Categ.	Total Func.
		F.R. - C.A.					
EXPANSÃO DE REDE DE ENERGIA ELÉTRICA	25.451.0019.1029.0000						280.000,00
EXPANSÃO DE REDE DE ENERGIA ELÉTRICA	25.752.0018.1029.0000						12.000,00
4 DESPESAS DE CAPIT						12.000,00	
4 INVESTIMENTOS					12.000,00		
OBRAS E INSTALAÇÕES			4.4.90.51.00	12.000,00			
EXPANSÃO DE REDE DE ENERGIA ELÉTRICA	25.752.0019.1029.0000						412.000,00
4 DESPESAS DE CAPIT						412.000,00	
4 INVESTIMENTOS					412.000,00		
OBRAS E INSTALAÇÕES			4.4.90.51.00	12.000,00			
OBRAS E INSTALAÇÕES			4.4.90.51.00	400.000,00			
CONSTRUÇÃO DE SISTEMAS DE ENERGIA SOLAR	25.752.0019.1041.0000						100.000,00
4 DESPESAS DE CAPIT						100.000,00	
4 INVESTIMENTOS					100.000,00		
OBRAS E INSTALAÇÕES			4.4.90.51.00	100.000,00			
MANUTENÇÃO DO SISTEMA DE ILUMINAÇÃO PÚBLICA	25.752.0019.2080.0000						260.000,00
3 DESPESAS CORREN						260.000,00	
3 OUTRAS DESPESAS CORRENTES					260.000,00		
MATERIAL DE CONSUMO			3.3.90.30.00	80.000,00			
OUTROS SERVIÇOS DE TERCEIROS - PESSOA JURÍDICA			3.3.90.39.00	180.000,00			
TOTAL							7.077.579,00

(Continua na página seguinte)



LOA 2026

TANQUE DO PIAUÍ - PI

PREF MUNIC DE TANQUE DO PIAUI
RUA 1º DE OUTUBRO, 168 - CNPJ:01612616/0001-86

Orçamento Programa - Exercício de 2026

Page 30

QUADRO AUXILIAR DE DETALHAMENTO DA DESPESA

PODER	02	PODER EXECUTIVO
ORGÃO	07	SECRET. MUN. DE AGRICULTURA E ABASTECIMENTO
UNIDADE	00	SECRETARIA MUN. DE AGRICULTURA E ABASTECIMENTO

Aplicacao Programada	Proj/Ativ	Finalidade	Categoria	Detalhada	TotalGrupo	Total Categ.	Total Func.
		F.R. - C.A.					
AQUISIÇÃO DE VEICULO AUTOMOTOR	20.605.0027.1002.0000						80.000,00
4 DESPESAS DE CAPIT						80.000,00	
4 INVESTIMENTOS					80.000,00		
EQUIPAMENTOS E MATERIAL PERMANENTE			4.4.90.52.00	80.000,00			
CONSTRUÇÃO DE CASA DE FARINHA	20.605.0027.1044.0000						90.000,00
4 DESPESAS DE CAPIT						90.000,00	
4 INVESTIMENTOS					90.000,00		
OBRAS E INSTALAÇÕES			4.4.90.51.00	90.000,00			
MANUTENÇÃO DA SECRET. DE AGRICULTURA E ABASTECIMENTO	20.605.0027.2044.0000						372.000,00
3 DESPESAS CORREN						360.000,00	
1 PESSOAL E ENCARGOS SOCIAIS					65.000,00		
VENCIMENTOS E VANTAGENS FIXAS - PESSOAL CIVIL			3.1.90.11.00	60.000,00			
OBRIGAÇÕES PATRONAIS			3.1.90.13.00	5.000,00			
3 OUTRAS DESPESAS CORRENTES					295.000,00		
DIÁRIAS - CIVIL			3.3.90.14.00	10.000,00			
MATERIAL DE CONSUMO			3.3.90.30.00	110.000,00			
OUTROS SERVIÇOS DE TERCEIROS - PESSOA FÍSICA			3.3.90.36.00	60.000,00			
OUTROS SERVIÇOS DE TERCEIROS - PESSOA JURÍDICA			3.3.90.39.00	115.000,00			
4 DESPESAS DE CAPIT						12.000,00	
4 INVESTIMENTOS					12.000,00		
EQUIPAMENTOS E MATERIAL PERMANENTE			4.4.90.52.00	12.000,00			
IMPLANTAÇÃO DE ROCAS E HORTAS COMUNITÁRIAS	20.606.0030.1027.0000						9.100,00
3 DESPESAS CORREN						8.000,00	
3 OUTRAS DESPESAS CORRENTES					8.000,00		
MATERIAL DE CONSUMO			3.3.90.30.00	3.000,00			
OUTROS SERVIÇOS DE TERCEIROS - PESSOA FÍSICA			3.3.90.36.00	5.000,00			
4 DESPESAS DE CAPIT						1.100,00	
4 INVESTIMENTOS					1.100,00		
EQUIPAMENTOS E MATERIAL PERMANENTE			4.4.90.52.00	1.100,00			
CONSTRUÇÃO DE AÇUDES E BARRAGENS	20.606.0030.1028.0000						12.000,00
4 DESPESAS DE CAPIT						12.000,00	
4 INVESTIMENTOS					12.000,00		
OBRAS E INSTALAÇÕES			4.4.90.51.00	12.000,00			
AQUISIÇÃO DE TRATORES E EQUIPAMENTOS DIVERSOS	20.606.0030.1033.0000						30.000,00
4 DESPESAS DE CAPIT						30.000,00	
4 INVESTIMENTOS					30.000,00		
EQUIPAMENTOS E MATERIAL PERMANENTE			4.4.90.52.00	30.000,00			
ASSISTÊNCIA TÉCNICA AO PRODUTOR RUAL	20.606.0030.2054.0000						57.000,00
3 DESPESAS CORREN						57.000,00	

(Continua na página seguinte)

LOA 2026**TANQUE DO PIAUÍ - PI****PREF MUNIC DE TANQUE DO PIAUI**

RUA 1º DE OUTUBRO, 168 - CNPJ:01612616/0001-86

Orçamento Programa - Exercício de 2026

Page 31

QUADRO AUXILIAR DE DETALHAMENTO DA DESPESA

PODER	02	PODER EXECUTIVO					
ORGÃO	07	SECRET. MUN. DE AGRICULTURA E ABASTECIMENTO					
UNIDADE	00	SECRETARIA MUN. DE AGRICULTURA E ABASTECIMENTO					
Aplicacao Programada	Proj/Ativ	Finalidade	Categoria	Detalhada	TotalGrupo	Total Categ.	Total Func.
		F.R. - C.A.					
ASSISTÊNCIA TÉCNICA AO PRODUTOR RUAL	20.606.0030.2054.0000						57.000,00
3 DESPESAS CORREN						57.000,00	
3 OUTRAS DESPESAS CORRENTES					57.000,00		
MATERIAL DE CONSUMO			3.3.90.30.00	22.000,00			
OUTROS SERVIÇOS DE TERCEIROS - PESSOA FÍSICA			3.3.90.36.00	15.000,00			
OUTROS SERVIÇOS DE TERCEIROS - PESSOA JURÍDICA			3.3.90.39.00	20.000,00			
TOTAL							650.100,00

PREF MUNIC DE TANQUE DO PIAUI

RUA 1º DE OUTUBRO, 168 - CNPJ:01612616/0001-86

Orçamento Programa - Exercício de 2026

Page 32

QUADRO AUXILIAR DE DETALHAMENTO DA DESPESA

PODER	02	PODER EXECUTIVO					
ORGÃO	07	SECRET. MUN. DE AGRICULTURA E ABASTECIMENTO					
UNIDADE	02	FUNDO DE APOIO A AGR. FAMILIAR E MEIO AMB-FUNDAPRA					
Aplicacao Programada	Proj/Ativ	Finalidade	Categoria	Detalhada	TotalGrupo	Total Categ.	Total Func.
		F.R. - C.A.					
MANUTEÇÃO DAS ATIV. DE PRESERV. E DEFESA DO MEIO AMBIENTE	18.541.0010.2043.0000						5.000,00
4 DESPESAS DE CAPIT						5.000,00	
4 INVESTIMENTOS					5.000,00		
EQUIPAMENTOS E MATERIAL PERMANENTE			4.4.90.52.00	5.000,00			
MANUT. DO FUNDO DE APOIO A AGRIC. FAM. E MEIO-AMB-FUNDAPRA	18.541.0010.2048.0000						116.000,00
3 DESPESAS CORREN						114.500,00	
1 PESSOAL E ENCARGOS SOCIAIS					26.000,00		
VENCIMENTOS E VANTAGENS FIXAS - PESSOAL CIVIL			3.1.90.11.00	26.000,00			
3 OUTRAS DESPESAS CORRENTES					88.500,00		
MATERIAL DE CONSUMO			3.3.90.30.00	53.500,00			
OUTROS SERVIÇOS DE TERCEIROS - PESSOA FÍSICA			3.3.90.36.00	12.500,00			
OUTROS SERVIÇOS DE TERCEIROS - PESSOA JURÍDICA			3.3.90.39.00	22.500,00			
4 DESPESAS DE CAPIT						1.500,00	
4 INVESTIMENTOS					1.500,00		
EQUIPAMENTOS E MATERIAL PERMANENTE			4.4.90.52.00	1.500,00			
TOTAL							121.000,00

(Continua na página seguinte)



LOA 2026

TANQUE DO PIAUÍ - PI

PREF MUNIC DE TANQUE DO PIAUI

RUA 1º DE OUTUBRO, 168 - CNPJ:01612616/0001-86

Orçamento Programa - Exercício de 2026

Page 33

QUADRO AUXILIAR DE DETALHAMENTO DA DESPESA

PODER	02	PODER EXECUTIVO
ORGÃO	08	COORDENADORIA MUNIC. DA DEFESA CIVIL - COMDEC
UNIDADE	00	CORDENADORIA MUN. DA DEFESA CIVIL - COMDEC

Aplicacao Programada	Proj/Ativ	Finalidade	Categoria	Detalhada	TotalGrupo	Total Categ.	Total Func.
		F.R. - C.A.					
MANUT. DAS ATIV. DA COORD. MUN. DE DEFESA CIVIL - COMDEC	04.182.0012.1036.0000						72.400,00
3	DESPESAS CORREN					71.300,00	
1	PESSOAL E ENCARGOS SOCIAIS				51.100,00		
	VENCIMENTOS E VANTAGENS FIXAS - PESSOAL CIVIL		3.1.90.11.00	40.000,00			
	OBRIGAÇÕES PATRONAIS		3.1.90.13.00	11.100,00			
3	OUTRAS DESPESAS CORRENTES				20.200,00		
	DIÁRIAS - CIVIL		3.3.90.14.00	1.100,00			
	MATERIAL DE CONSUMO		3.3.90.30.00	11.100,00			
	OUTROS SERVIÇOS DE TERCEIROS - PESSOA FÍSICA		3.3.90.36.00	5.000,00			
	OUTROS SERVIÇOS DE TERCEIROS - PESSOA JURÍDICA		3.3.90.39.00	3.000,00			
4	DESPESAS DE CAPIT					1.100,00	
4	INVESTIMENTOS				1.100,00		
	EQUIPAMENTOS E MATERIAL PERMANENTE		4.4.90.52.00	1.100,00			
TOTAL							72.400,00

(Continua na página seguinte)

LOA 2026**TANQUE DO PIAUÍ - PI****PREF MUNIC DE TANQUE DO PIAUI**

RUA 1º DE OUTUBRO, 168 - CNPJ:01612616/0001-86

Orçamento Programa - Exercício de 2026

Page 34

QUADRO AUXILIAR DE DETALHAMENTO DA DESPESA

PODER	02	PODER EXECUTIVO
ORGÃO	09	SECRETARIA MUNICIPAL DE CULTURA, ESPORTE E LAZER
UNIDADE	00	SECRETARIA MUNICIPAL DE CULTURA, ESPORTE E LAZER

Aplicacao Programada	Proj/Ativ	Finalidade	Categoria	Detalhada	TotalGrupo	Total Categ.	Total Func.
		F.R. - C.A.					
CONSTRUÇÃO DE PARQUE DE VAQUEJADA	13.392.0014.1050.0000						100.000,00
4 DESPESAS DE CAPIT						100.000,00	
4 INVESTIMENTOS					100.000,00		
OBRAS E INSTALAÇÕES			4.4.90.51.00	100.000,00			
MANUTENÇÃO E DESENVOLVIMENTO DAS ATIVIDADES CULTURAIS	13.392.0014.2040.0000						372.500,00
3 DESPESAS CORREN						367.500,00	
3 OUTRAS DESPESAS CORRENTES					367.500,00		
MATERIAL DE CONSUMO			3.3.90.30.00	50.000,00			
PREMIAÇÕES CULTURAIS, ARTÍSTICAS, CIENTÍFICAS, DESPORT			3.3.90.31.00	16.000,00			
PASSAGENS E DESPESAS COM LOCOMOÇÃO			3.3.90.33.00	1.500,00			
OUTROS SERVIÇOS DE TERCEIROS - PESSOA FÍSICA			3.3.90.36.00	50.000,00			
OUTROS SERVIÇOS DE TERCEIROS - PESSOA JURÍDICA			3.3.90.39.00	250.000,00			
4 DESPESAS DE CAPIT						5.000,00	
4 INVESTIMENTOS					5.000,00		
EQUIPAMENTOS E MATERIAL PERMANENTE			4.4.90.52.00	5.000,00			
MANUTENÇÃO DA SECRETARIA MUNICIPAL DE CULTURA	13.392.0014.2052.0000						158.600,00
3 DESPESAS CORREN						158.600,00	
1 PESSOAL E ENCARGOS SOCIAIS					53.100,00		
VENCIMENTOS E VANTAGENS FIXAS - PESSOAL CIVIL			3.1.90.11.00	45.000,00			
OBRIGAÇÕES PATRONAIS			3.1.90.13.00	7.000,00			
OUTRAS DESPESAS VARIÁVEIS - PESSOAL CIVIL			3.1.90.16.00	1.100,00			
3 OUTRAS DESPESAS CORRENTES					105.500,00		
DIÁRIAS - CIVIL			3.3.90.14.00	10.000,00			
MATERIAL DE CONSUMO			3.3.90.30.00	3.500,00			
OUTROS SERVIÇOS DE TERCEIROS - PESSOA FÍSICA			3.3.90.36.00	10.000,00			
OUTROS SERVIÇOS DE TERCEIROS - PESSOA JURÍDICA			3.3.90.39.00	80.000,00			
DESPESAS DE EXERCÍCIOS ANTERIORES			3.3.90.92.00	2.000,00			
INCENTIVO A CULTURA - LEI PAULO GUSTAVO	13.392.0014.2079.0000						58.485,00
3 DESPESAS CORREN						58.485,00	
3 OUTRAS DESPESAS CORRENTES					58.485,00		
PREMIAÇÕES CULTURAIS, ARTÍSTICAS, CIENTÍFICAS, DESPORT			3.3.90.31.00	31.185,00			
PREMIAÇÕES CULTURAIS, ARTÍSTICAS, CIENTÍFICAS, DESPORT			3.3.90.31.00	27.300,00			
INCENTIVO A CULTURA - LEI AUDIR BLANC	13.392.0014.2086.0000						36.750,00
3 DESPESAS CORREN						36.750,00	
3 OUTRAS DESPESAS CORRENTES					36.750,00		
PREMIAÇÕES CULTURAIS, ARTÍSTICAS, CIENTÍFICAS, DESPORT			3.3.90.31.00	11.750,00			
OUTROS AUXÍLIOS FINANCEIROS A PESSOAS FÍSICAS			3.3.90.48.00	25.000,00			
FUNDO MUNICIPAL DE CULTURA - FMC	13.392.0014.2093.0000						200.000,00
3 DESPESAS CORREN						110.000,00	
3 OUTRAS DESPESAS CORRENTES					110.000,00		
MATERIAL DE CONSUMO			3.3.90.30.00	30.000,00			
OUTROS SERVIÇOS DE TERCEIROS - PESSOA FÍSICA			3.3.90.36.00	30.000,00			
OUTROS SERVIÇOS DE TERCEIROS - PESSOA JURÍDICA			3.3.90.39.00	50.000,00			

(Continua na página seguinte)



LOA 2026

TANQUE DO PIAUÍ - PI

PREF MUNIC DE TANQUE DO PIAUI

RUA 1º DE OUTUBRO, 168 - CNPJ:01612616/0001-86

Orçamento Programa - Exercício de 2026

Page 35

QUADRO AUXILIAR DE DETALHAMENTO DA DESPESA

PODER	02	PODER EXECUTIVO
ORGÃO	09	SECRETARIA MUNICIPAL DE CULTURA, ESPORTE E LAZER
UNIDADE	00	SECRETARIA MUNICIPAL DE CULTURA, ESPORTE E LAZER

Aplicacao Programada	Proj/Ativ	Finalidade	Categoria	Detalhada	TotalGrupo	Total Categ.	Total Func.
		F.R. - C.A.					
FUNDO MUNICIPAL DE CULTURA - FMC	13.392.0014.2093.0000						200.000,00
4 DESPESAS DE CAPIT						90.000,00	
4 INVESTIMENTOS					90.000,00		
OBRAS E INSTALAÇÕES			4.4.90.51.00	50.000,00			
EQUIPAMENTOS E MATERIAL PERMANENTE			4.4.90.52.00	40.000,00			
TOTAL							926.335,00

PREF MUNIC DE TANQUE DO PIAUI

RUA 1º DE OUTUBRO, 168 - CNPJ:01612616/0001-86

Orçamento Programa - Exercício de 2026

Page 36

QUADRO AUXILIAR DE DETALHAMENTO DA DESPESA

PODER	02	PODER EXECUTIVO
ORGÃO	10	CONTROLADORIA GERAL DO MUNICÍPIO
UNIDADE	00	CONTROLADORIA GERAL DO MUNICÍPIO

Aplicacao Programada	Proj/Ativ	Finalidade	Categoria	Detalhada	TotalGrupo	Total Categ.	Total Func.
		F.R. - C.A.					
MANUTENÇÃO DO CONTROLE INTERNO	04.124.0011.2070.0000						170.000,00
3 DESPESAS CORREN						170.000,00	
1 PESSOAL E ENCARGOS SOCIAIS					45.000,00		
VENCIMENTOS E VANTAGENS FIXAS - PESSOAL CIVIL			3.1.90.11.00	45.000,00			
3 OUTRAS DESPESAS CORRENTES					125.000,00		
DIÁRIAS - CIVIL			3.3.90.14.00	9.000,00			
MATERIAL DE CONSUMO			3.3.90.30.00	2.000,00			
SERVIÇOS DE CONSULTORIA			3.3.90.35.00	50.000,00			
OUTROS SERVIÇOS DE TERCEIROS - PESSOA FÍSICA			3.3.90.36.00	25.000,00			
OUTROS SERVIÇOS DE TERCEIROS - PESSOA JURÍDICA			3.3.90.39.00	37.000,00			
DESPESAS DE EXERCÍCIOS ANTERIORES			3.3.90.92.00	2.000,00			
TOTAL							170.000,00

(Continua na página seguinte)

LOA 2026**TANQUE DO PIAUÍ - PI****PREF MUNIC DE TANQUE DO PIAUI**

RUA 1º DE OUTUBRO, 168 - CNPJ:01612616/0001-86

Orçamento Programa - Exercício de 2026

Page 37

QUADRO AUXILIAR DE DETALHAMENTO DA DESPESA

PODER	02	PODER EXECUTIVO
ORGÃO	11	SECRETARIA MUNICIPAL DE FINANÇAS
UNIDADE	00	SECRETARIA MUNICIPAL DE FINANÇAS

Aplicacao Programada	Proj/Ativ	Finalidade	Categoria	Detalhada	TotalGrupo	Total Categ.	Total Func.
		F.R. - C.A.					
MANUTENÇÃO DA SECRETARIA MUNICIPAL DE FINANÇAS	04.123.0011.2081.0000						617.000,00
3	DESPEAS CORREN					597.000,00	
1	PESSOAL E ENCARGOS SOCIAIS				72.000,00		
	VENCIMENTOS E VANTAGENS FIXAS - PESSOAL CIVIL		3.1.90.11.00	60.000,00			
	OBRIGAÇÕES PATRONAIS		3.1.90.13.00	12.000,00			
3	OUTRAS DESPEAS CORRENTES				525.000,00		
	DIÁRIAS - CIVIL		3.3.90.14.00	25.000,00			
	MATERIAL DE CONSUMO		3.3.90.30.00	20.000,00			
	PASSAGENS E DESPEAS COM LOCOMOÇÃO		3.3.90.33.00	50.000,00			
	SERVIÇOS DE CONSULTORIA		3.3.90.35.00	80.000,00			
	OUTROS SERVIÇOS DE TERCEIROS - PESSOA FÍSICA		3.3.90.36.00	20.000,00			
	SERVIÇOS DE TECNOLOGIA DA INFORMAÇÃO E COMUNICAÇÃO		3.3.90.40.00	20.000,00			
	OBRIGAÇÕES TRIBUTÁRIAS E CONTRIBUTIVAS		3.3.90.47.00	260.000,00			
	INDENIZAÇÕES E RESTITUIÇÕES		3.3.90.93.00	50.000,00			
4	DESPEAS DE CAPIT					20.000,00	
4	INVESTIMENTOS				20.000,00		
	EQUIPAMENTOS E MATERIAL PERMANENTE		4.4.90.52.00	20.000,00			
ENCARGOS COM AMORTIZAÇÕES E JUROS DA DÍVIDA INTERNA	28.843.0022.2047.0000						270.000,00
3	DESPEAS CORREN					200.000,00	
2	JUROS E ENCARGOS DA DÍVIDA				200.000,00		
	JUROS SOBRE A DÍVIDA POR CONTRATO		3.2.90.21.00	200.000,00			
4	DESPEAS DE CAPIT					70.000,00	
6	AMORTIZAÇÃO DA DÍVIDA				70.000,00		
	PRINCIPAL DA DÍVIDA CONTRATUAL RESGATADO		4.6.90.71.00	70.000,00			
TOTAL							887.000,00

(Continua na página seguinte)



LOA 2026

TANQUE DO PIAUÍ - PI

PREF MUNIC DE TANQUE DO PIAUI

RUA 1º DE OUTUBRO, 168 - CNPJ:01612616/0001-86

Orçamento Programa - Exercício de 2026

Page 38

QUADRO AUXILIAR DE DETALHAMENTO DA DESPESA

PODER	02	PODER EXECUTIVO
ORGÃO	12	SECRETARIA MUNICIPAL DE MEIO AMBIENTE
UNIDADE	00	SECRETARIA MUNICIPAL DE MEIO AMBIENTE

Aplicacao Programada	Proj/Ativ	Finalidade	Categoria	Detalhada	TotalGrupo	Total Categ.	Total Func.
		F.R. - C.A.					
MANUTENÇÃO DE MEIO AMBIENTE	18.541.0010.2087.0000						150.000,00
3	1	DESPESAS CORRENTE PESSOAL E ENCARGOS SOCIAIS			63.000,00	140.000,00	
		VENCIMENTOS E VANTAGENS FIXAS - PESSOAL CIVIL	3.1.90.11.00	48.000,00			
		OBRIGAÇÕES PATRONAIS	3.1.90.13.00	15.000,00			
3	3	OUTRAS DESPESAS CORRENTES			77.000,00		
		MATERIAL DE CONSUMO	3.3.90.30.00	22.000,00			
		OUTROS SERVIÇOS DE TERCEIROS - PESSOA FÍSICA	3.3.90.36.00	20.000,00			
		OUTROS SERVIÇOS DE TERCEIROS - PESSOA JURÍDICA	3.3.90.39.00	20.000,00			
		SERVIÇOS DE TECNOLOGIA DA INFORMAÇÃO E COMUNICAÇÃO	3.3.90.40.00	15.000,00			
4	4	DESPESAS DE CAPITAL INVESTIMENTOS			10.000,00	10.000,00	
		EQUIPAMENTOS E MATERIAL PERMANENTE	4.4.90.52.00	10.000,00			
FUNDO MUNICIPAL DE MEIO AMBIENTE - FMMA	18.541.0010.2094.0000						100.000,00
3	3	OUTRAS DESPESAS CORRENTES			70.000,00	70.000,00	
		MATERIAL DE CONSUMO	3.3.90.30.00	30.000,00			
		OUTROS SERVIÇOS DE TERCEIROS - PESSOA FÍSICA	3.3.90.36.00	20.000,00			
		OUTROS SERVIÇOS DE TERCEIROS - PESSOA JURÍDICA	3.3.90.39.00	20.000,00			
4	4	DESPESAS DE CAPITAL INVESTIMENTOS			30.000,00	30.000,00	
		OBRAS E INSTALAÇÕES	4.4.90.51.00	10.000,00			
		EQUIPAMENTOS E MATERIAL PERMANENTE	4.4.90.52.00	20.000,00			
TOTAL							250.000,00

PREF MUNIC DE TANQUE DO PIAUI

RUA 1º DE OUTUBRO, 168 - CNPJ:01612616/0001-86

Orçamento Programa - Exercício de 2026

Page 39

QUADRO AUXILIAR DE DETALHAMENTO DA DESPESA

PODER	02	PODER EXECUTIVO
ORGÃO	13	SECRETARIA MUNICIPAL DE GOVERNO
UNIDADE	00	SECRETARIA MUNICIPAL DE GOVERNO

Aplicacao Programada	Proj/Ativ	Finalidade	Categoria	Detalhada	TotalGrupo	Total Categ.	Total Func.
		F.R. - C.A.					
MANUTENÇÃO DE GOVERNO	04.122.0011.2088.0000						185.000,00
3	1	DESPESAS CORRENTE PESSOAL E ENCARGOS SOCIAIS			85.000,00	175.000,00	
		VENCIMENTOS E VANTAGENS FIXAS - PESSOAL CIVIL	3.1.90.11.00	60.000,00			
		OBRIGAÇÕES PATRONAIS	3.1.90.13.00	25.000,00			
3	3	OUTRAS DESPESAS CORRENTES			90.000,00		
		MATERIAL DE CONSUMO	3.3.90.30.00	25.000,00			
		OUTROS SERVIÇOS DE TERCEIROS - PESSOA FÍSICA	3.3.90.36.00	20.000,00			
		OUTROS SERVIÇOS DE TERCEIROS - PESSOA JURÍDICA	3.3.90.39.00	30.000,00			
		SERVIÇOS DE TECNOLOGIA DA INFORMAÇÃO E COMUNICAÇÃO	3.3.90.40.00	15.000,00			
4	4	DESPESAS DE CAPITAL INVESTIMENTOS			10.000,00	10.000,00	
		EQUIPAMENTOS E MATERIAL PERMANENTE	4.4.90.52.00	10.000,00			
TOTAL							185.000,00

(Continua na página seguinte)

LOA 2026**TANQUE DO PIAUÍ - PI****PREF MUNIC DE TANQUE DO PIAUI**

RUA 1º DE OUTUBRO, 168 - CNPJ:01612616/0001-86

Orçamento Programa - Exercício de 2026

Page 40

QUADRO AUXILIAR DE DETALHAMENTO DA DESPESA

PODER	02	PODER EXECUTIVO
ORGÃO	14	SECRETARIA MUNICIPAL DE TRANSPORTE
UNIDADE	00	SECRETARIA MUNICIPAL DE TRANSPORTE

Aplicacao Programada	Proj/Ativ	Finalidade F.R. - C.A.	Categoria	Detalhada	TotalGrupo	Total Categ.	Total Func.
MANUTENÇÃO DE TRANSPORTE DA SECRETARIA MUNICIPAL DE	26.782.0011.2089.0000						150.000,00
3	1	DESPESAS CORRENTEIS				140.000,00	
		PESSOAL E ENCARGOS SOCIAIS			63.000,00		
		VENCIMENTOS E VANTAGENS FIXAS - PESSOAL CIVIL	3.1.90.11.00	48.000,00			
		OBRIGAÇÕES PATRONAIS	3.1.90.13.00	15.000,00			
3	3	OUTRAS DESPESAS CORRENTEIS			77.000,00		
		MATERIAL DE CONSUMO	3.3.90.30.00	22.000,00			
		OUTROS SERVIÇOS DE TERCEIROS - PESSOA FÍSICA	3.3.90.36.00	20.000,00			
		OUTROS SERVIÇOS DE TERCEIROS - PESSOA JURÍDICA	3.3.90.39.00	20.000,00			
		SERVIÇOS DE TECNOLOGIA DA INFORMAÇÃO E COMUNICAÇÃO	3.3.90.40.00	15.000,00			
4	4	DESPESAS DE CAPITAL				10.000,00	
		INVESTIMENTOS			10.000,00		
		EQUIPAMENTOS E MATERIAL PERMANENTE	4.4.90.52.00	10.000,00			
CONSTRUÇÃO DE ESTRADAS VICINAIS	26.782.0020.1034.0000						200.600,00
4	4	DESPESAS DE CAPITAL				200.600,00	
		INVESTIMENTOS			200.600,00		
		OBRAS E INSTALAÇÕES	4.4.90.51.00	180.000,00			
		OBRAS E INSTALAÇÕES	4.4.90.51.00	20.600,00			
CONSTRUÇÃO DE PONTES E PASSAGENS MOLHADAS	26.782.0020.1042.0000						80.000,00
4	4	DESPESAS DE CAPITAL				80.000,00	
		INVESTIMENTOS			80.000,00		
		OBRAS E INSTALAÇÕES	4.4.90.51.00	80.000,00			
CONSERVAÇÃO DE ESTRADAS MUNICIPAIS	26.782.0020.2045.0000						78.100,00
3	3	DESPESAS CORRENTEIS				77.000,00	
		OUTRAS DESPESAS CORRENTEIS			77.000,00		
		MATERIAL DE CONSUMO	3.3.90.30.00	7.000,00			
		OUTROS SERVIÇOS DE TERCEIROS - PESSOA FÍSICA	3.3.90.36.00	50.000,00			
		OUTROS SERVIÇOS DE TERCEIROS - PESSOA JURÍDICA	3.3.90.39.00	20.000,00			
4	4	DESPESAS DE CAPITAL				1.100,00	
		INVESTIMENTOS			1.100,00		
		EQUIPAMENTOS E MATERIAL PERMANENTE	4.4.90.52.00	1.100,00			
TOTAL							508.700,00

(Continua na página seguinte)



LOA 2026

TANQUE DO PIAUÍ - PI

PREF MUNIC DE TANQUE DO PIAUI

RUA 1º DE OUTUBRO, 168 - CNPJ:01612616/0001-86

Orçamento Programa - Exercício de 2026

Page 41

QUADRO AUXILIAR DE DETALHAMENTO DA DESPESA

PODER	90	Reserva de Contingência
ORGÃO	99	RESERVA DE CONTINGÊNCIA
UNIDADE	99	RESERVA DE CONTIGÊNCIA

Aplicacao Programada	Proj/Ativ	Finalidade	Categoria	Detalhada	TotalGrupo	Total Categ.	Total Func.
		F.R. - C.A.					
RESERVA DE CONTINGENCIA	99.999.9999.9999.0000						322.051,00
9 RESERVA DE CONTII						322.051,00	
9 RESERVA DE CONTINGENCIA					322.051,00		
RESERVA DE CONTINGENCIA			9.9.99.99.00	322.051,00			
TOTAL							322.051,00

PREF MUNIC DE TANQUE DO PIAUI

RUA 1º DE OUTUBRO, 168 - CNPJ:01612616/0001-86

Orçamento Programa - Exercício de 2026

Page 1

ANÁLISE DE APLICAÇÃO NO ENSINO

RECEITAS RESULTANTE DE IMPOSTOS (Caput do art. 212 da Constituição)	Valor Previsto	Obrig.(25%)
1. RECEITAS DE IMPOSTOS	1.524.025,00	381.006,25
1.1 - Receitas Resultante do Imposto sobre a Propriedade Predial e Territorial Urbana - IPTU	17.400,00	4.350,00
1.2 - Receitas Resultante do Imposto sobre Transmissão Inter Vivos - ITBI	3.150,00	787,50
1.3 - Receitas Resultante do Imposto sobre Serviços de Qualquer Natureza - ISS	549.440,00	137.360,00
1.4 - Receitas Resultante do Imposto de Renda Retido na Fonte - IRRF	954.035,00	238.508,75
2. RECEITAS DE TRANSFERÊNCIAS CONSTITUCIONAIS E LEGAIS	22.151.645,41	5.537.911,35
2.1 - Cota-Parte FPM	19.261.310,41	4.815.327,60
2.1.1 - Parcela referente à CF, art. 159, I alínea b	17.927.705,41	4.481.926,35
2.1.2 - Parcela referente à CF, art. 159, I alínea "d" e "e"	1.333.605,00	333.401,25
2.2 - Cota-Parte ICMS	2.757.877,50	689.469,38
2.3 - Cota-Parte IPI-Exportação	157,50	39,38
2.4 - Cota-Parte ITR	10.710,00	2.677,50
2.5 - Cota-Parte IPVA	121.590,00	30.397,50
2.6 - Cota-Parte IOF-Ouro	0,00	0,00
2.7 - Compensações Financeiras Provenientes de Impostos e Transferências Constitucionais	0,00	0,00
3. TOTAL DA RECEITA DE IMPOSTOS (1+2)	23.675.670,41	5.918.917,60
RECEITAS DO FUNDEB		
4. RECEITAS DESTINADAS AO FUNDEB	4.163.608,08	
4.1 - Cota-Parte FPM Destinada ao FUNDEB - (20% de 2.1.1)	3.585.541,08	
4.2 - Cota-Parte ICMS Destinada ao FUNDEB - (20% de 2.2)	551.575,50	
4.3 - Cota-Parte IPI-Exportação Destinada ao FUNDEB - (20% de 2.3)	31,50	
4.4 - Cota-Parte ITR Destinada ao FUNDEB - (20% de 2.4)	2.142,00	
4.5 - Cota-Parte IPVA Destinada ao FUNDEB - (20% de 2.5)	24.318,00	
4.6 - Cota-Parte Compensações Financeiras Destinada ao FUNDEB - (20% de 2.7)	0,00	
5. RECEITAS RECEBIDAS DO FUNDEB	5.500.000,00	
5.1 - FUNDEB - Impostos e Transferências de Impostos	3.200.000,00	
5.1.1 - Principal	3.150.000,00	
5.1.2 - Rendimentos de Aplicações Financeiras	50.000,00	
5.1.3 - Ressarcimento de recursos do Fundeb	0,00	
5.2 - FUNDEB - Complementação da União - VAAF	1.200.000,00	
5.2.1 - Principal	1.200.000,00	
5.2.2 - Rendimentos de Aplicações Financeiras	0,00	
5.2.3 - Ressarcimento de recursos do Fundeb	0,00	
5.3 - FUNDEB - Complementação da União - VAAT	1.000.000,00	
5.3.1 - Principal	1.000.000,00	
5.3.2 - Rendimentos de Aplicações Financeiras	0,00	
5.3.3 - Ressarcimento de recursos do Fundeb	0,00	
5.4 - FUNDEB - Complementação da União - VAAR	100.000,00	
5.4.1 - Principal	100.000,00	
5.4.2 - Rendimentos de Aplicações Financeiras	0,00	
5.4.3 - Ressarcimento de recursos do Fundeb	0,00	
6. RESULTADO LÍQUIDO DAS TRANSFERÊNCIAS DO FUNDEB (5.1.1 - 4)	-1.013.608,08	

(Continua na página seguinte)

LOA 2026**TANQUE DO PIAUÍ - PI****PREF MUNIC DE TANQUE DO PIAUI**

RUA 1º DE OUTUBRO, 168 - CNPJ:01612616/0001-86

Orçamento Programa - Exercício de 2026

Page 2

ANÁLISE DE APLICAÇÃO NO ENSINO

6.1 - ACRÉSCIMO RESULTANTE DAS TRANSFERÊNCIAS DO FUNDEB	0,00
6.2 - DECRÉSCIMO RESULTANTE DAS TRANSFERÊNCIAS DO FUNDEB	-1.013.608,08
DESPESAS DO FUNDEB	
7. PROFISSIONAIS DA EDUCAÇÃO BÁSICA	4.030.040,00
7.1 - Educação Infantil	760.500,00
7.2 - Ensino Fundamental	3.178.240,00
7.3 - Educação de Jovens e Adultos	91.300,00
7.4 - Educação Especial	0,00
7.5 - Administração Geral	0,00
8. OUTRAS DESPESAS	1.269.960,00
8.1 - Educação Infantil	850.000,00
8.2 - Ensino Fundamental	183.060,00
8.3 - Educação de Jovens e Adultos	236.900,00
8.4 - Educação Especial	0,00
8.5 - Administração Geral	0,00
8.6 - Transporte (Escolar)	0,00
8.7 - Outras	0,00
9. TOTAL DAS DESPESAS DO FUNDEB (7+8)	5.300.000,00
DESPESAS CUSTEADAS COM RECURSOS DO FUNDEB RECEBIDOS NO EXERCÍCIO	
10. Total das Despesas do FUNDEB com Profissionais da Educação Básica	3.930.040,00
11. Total das Despesas custeadas com FUNDEB - Impostos e Transferências de Impostos	3.200.000,00
12. Total das Despesas custeadas com FUNDEB - Complementação da União - VAAF	1.200.000,00
13. Total das Despesas custeadas com FUNDEB - Complementação da União - VAAT	1.000.000,00
14. Total das Despesas custeadas com FUNDEB - Complementação da União - VAAR	100.000,00
15. Total das Despesas custeadas com FUNDEB - Complementação da União - VAAT aplicadas na Educação Infantil	988.600,00
16. Total das Despesas custeadas com FUNDEB - Complementação da União - VAAT aplicadas em Despesa de Capital	291.400,00
INDICADORES - Art. 212-A, inciso XI e § 3º - Constituição Federal	
17. Mínimo de 70% do FUNDEB na Remuneração dos Profissionais da Educação Básica	72,78
18. Percentual de 50% da Complementação da União ao FUNDEB (VAAT) na Educação Infantil	98,86
19. Mínimo de 15% da Complementação da União ao FUNDEB (VAAT) em Despesa de Capital	29,14
DESPESAS COM MANUTENÇÃO E DESENVOLVIMENTO DO ENSINO - MDE - CUSTEADAS COM RECEITA DE IMPOSTOS (EXCETO FUNDEB)	
20. TOTAL DAS DESPESAS COM AÇÕES TÍPICAS DE MDE	2.832.100,00
20.1 - EDUCAÇÃO INFANTIL	390.500,00
20.2 - ENSINO FUNDAMENTAL	2.219.000,00
20.3 - EDUCAÇÃO DE JOVENS E ADULTOS	112.600,00
20.4 - EDUCAÇÃO ESPECIAL	110.000,00
20.5 - ADMINISTRAÇÃO GERAL	0,00
20.6 - TRANSPORTE (ESCOLAR)	0,00
20.7 - OUTRAS	0,00

PREF MUNIC DE TANQUE DO PIAUI

RUA 1º DE OUTUBRO, 168 - CNPJ:01612616/0001-86

Orçamento Programa - Exercício de 2026

Page 3

ANÁLISE DE APLICAÇÃO NO ENSINO

APURAÇÃO DAS DESPESAS PARA FINS DE LIMITE MÍNIMO CONSTITUCIONAL	
23. TOTAL DAS DESPESAS DE MDE CUSTEADAS COM RECURSOS DE IMPOSTOS (FUNDEB E RECEITAS DE IMPOSTOS)	6.032.100,00
24. RESULTADOS LÍQUIDOS DAS TRANSFERÊNCIAS DO FUNDEB	-1.013.608,08
25. TOTAL DAS DESPESAS PARA FINS DE LIMITE (23 - 24)	7.045.708,08
26. PERCENTUAL DE APLICAÇÃO EM MDE SOBRE A RECEITA LÍQUIDA DE IMPOSTOS ((25)/(3)x100) - LIMITE CONSTITUCIONAL 25%	29,76
RECEITAS ADICIONAIS PARA FINANCIAMENTO DO ENSINO (Obrigatório 100%)	
27. RECEITA DE TRANSFERÊNCIA DO FNDE (INCLUINDO RENDIMENTOS DE APLICAÇÃO FINANCEIRA)	6.634.700,00
27.1 - Salário-Educação	350.000,00
27.2 - PDDE	1.700,00
27.3 - PNAE	100.000,00
27.4 - PNATE	70.000,00
27.5 - Outras Transferências do FNDE	6.113.000,00
28. RECEITA DE TRANSFERÊNCIAS DE CONVÊNIOS	661.055,00
29. RECEITA DE ROYALTIES DESTINADOS À EDUCAÇÃO	0,00
30. RECEITA DE OPERAÇÕES DE CRÉDITO VINCULADAS À EDUCAÇÃO	0,00
31. OUTRAS RECEITAS PARA FINANCIAMENTO DO ENSINO	6.500.000,00
32. TOTAL DAS OUTRAS RECEITAS ADICIONAIS DO ENSINO (27 + 28 + 29 + 30 + 31)	13.795.755,00
DESPESAS CUSTEADAS COM RECEITAS ADICIONAIS PARA FINANCIAMENTO DO ENSINO	
33. EDUCAÇÃO INFANTIL	1.215.900,00
34. ENSINO FUNDAMENTAL	13.205.500,00
35. ENSINO MÉDIO	120.000,00
36. ENSINO SUPERIOR	0,00
37. ENSINO PROFISSIONAL	0,00
38. EDUCAÇÃO DE JOVENS E ADULTOS	24.000,00
39. EDUCAÇÃO ESPECIAL	0,00
40. OUTRAS	50.600,00
41. TOTAL DAS DESPESAS CUSTEADAS COM RECEITAS ADICIONAIS PARA FINANCIAMENTO DO ENSINO (33 + 34 + 35 + 36 + 37 + 38 + 39 + 40)	14.616.000,00

(Continua na página seguinte)



LOA 2026

TANQUE DO PIAUÍ - PI

PREF MUNIC DE TANQUE DO PIAUI

RUA 1º DE OUTUBRO, 168 - CNPJ:01612616/0001-86

Orçamento Programa - Exercício de 2026

Quadro 17

Page 1

ANÁLISE DE APLICAÇÃO NA SAÚDE

RECEITAS RESULTANTE DE IMPOSTOS (Caput do art. 212 da Constituição)	Previsão	Obrig.(15%)
1. RECEITAS DE IMPOSTOS	1.524.025,00	228.603,75
1.1 - Receita Resultante do Imposto sobre a Propriedade Predial e Territorial Urbana - IPTU	17.400,00	2.610,00
1.1.1 - IPTU	15.300,00	2.295,00
1.1.2 - Multas, Juros de Mora, Dívida Ativa e Outros Encargos do IPTU	2.100,00	315,00
1.2 - Receitas Resultante do Imposto sobre Transmissão Inter Vivos - ITBI	3.150,00	472,50
1.2.1 - ITBI	3.150,00	472,50
1.2.2 - Multas, Juros de Mora, Dívida Ativa e Outros Encargos do ITBI	0,00	0,00
1.3 - Receitas Resultante do Imposto sobre Serviços de Qualquer Natureza - ISS	549.440,00	82.416,00
1.3.1 - ISS	549.440,00	82.416,00
1.3.2 - Multas, Juros de Mora, Dívida Ativa e Outros Encargos do ISS	0,00	0,00
1.4 - Receitas Resultante do Imposto de Renda Retido na Fonte - IRRF	954.035,00	143.105,25
2. RECEITAS DE TRANSFERÊNCIAS CONSTITUCIONAIS E LEGAIS	20.818.040,41	3.122.706,06
2.1 - Cota-Parte FPM	17.927.705,41	2.689.155,81
2.2 - Cota-Parte ITR	10.710,00	1.606,50
2.3 - Cota-Parte IPVA	121.590,00	18.238,50
2.4 - Cota-Parte ICMS	2.757.877,50	413.681,63
2.5 - Cota-Parte IPI-Exportação	157,50	23,63
2.6 - Compensação Financeiras Provenientes de Impostos e Transf. Constitucionais	0,00	0,00
3 - TOTAL DAS RECEITAS RESULTANTES DE IMPOSTOS E TRANSFERÊNCIAS CONSTITUCIONAIS E LEGAIS = (1 + 2)	22.342.065,41	3.351.309,81
4. DESPESAS COM AÇÕES E SERVIÇOS PÚBLICOS DE SAÚDE (ASPS) - POR SUBFUNÇÃO E CATEGORIA ECONÔMICA	Fixado	
4.1 - ATENÇÃO BÁSICA	3.432.200,00	
4.1.1 - Despesas Correntes	3.174.200,00	
4.1.2 - Despesas de Capital	258.000,00	
4.2 - ASSISTÊNCIA HOSPITALAR E AMBULATORIAL	0,00	
4.2.1 - Despesas Correntes	0,00	
4.2.2 - Despesas de Capital	0,00	
4.3 - SUPORTE PROFILÁTICO E TERAPÊUTICO	0,00	
4.3.1 - Despesas Correntes	0,00	
4.3.2 - Despesas de Capital	0,00	
4.4 - VIGILÂNCIA SANITÁRIA	0,00	
4.4.1 - Despesas Correntes	0,00	
4.4.2 - Despesas de Capital	0,00	
4.5 - VIGILÂNCIA EPIDEMIOLÓGICA	0,00	
4.5.1 - Despesas Correntes	0,00	
4.5.2 - Despesas de Capital	0,00	
4.6 - ALIMENTAÇÃO E NUTRIÇÃO	0,00	
4.6.1 - Despesas Correntes	0,00	
4.6.2 - Despesas de Capital	0,00	
4.7 - OUTRAS SUBFUNÇÕES (X)	0,00	
4.7.1 - Despesas Correntes	0,00	

(Continua na página seguinte)

LOA 2026**TANQUE DO PIAUÍ - PI****PREF MUNIC DE TANQUE DO PIAUI**

RUA 1º DE OUTUBRO, 168 - CNPJ:01612616/0001-86

Orçamento Programa - Exercício de 2026

Quadro 17

Page 2

ANÁLISE DE APLICAÇÃO NA SAÚDE

4.7.2 - Despesas de Capital	0,00
5 - TOTAL (4.1 + 4.2 + 4.3 + 4.4 + 4.5 + 4.6 + 4.7)	3.432.200,00
6 - APURAÇÃO DO CUMPRIMENTO DO LIMITE MÍNIMO PARA APLICAÇÃO EM ASPs	
6.1 - Diferença entre o Valor Aplicado e a Despesa Mínima a ser Aplicada (5 - 3)	80.890,19
6.2 - PERCENTUAL DA RECEITA DE IMPOSTOS E TRANSFERÊNCIAS CONSTITUCIONAIS E LEGAIS APLICADO EM ASPs(5 /3) * 100 (Mínimo de 1%	15,36
7 - RECEITAS ADICIONAIS PARA O FINANCIAMENTO DA SAÚDE NÃO COMPUTADAS NO CÁLCULO DO MÍNIMO	
7.1 - RECEITAS DE TRANSFERÊNCIAS PARA A SAÚDE	5.100.000,00
7.1.1 - Proveniente da União - Fundo a Fundo	4.379.040,00
7.1.2 - Proveniente dos Estados	720.960,00
7.1.3 - Proveniente de outros Municípios	0,00
7.2 - RECEITA DE OPERAÇÕES DE CRÉDITO INTERNAS E EXTERNAS VINCULADAS A SAÚDE	0,00
7.3 - OUTRAS RECEITAS	0,00
8 - TOTAL DE RECEITAS ADICIONAIS PARA FINANCIAMENTO DA SAÚDE (7.1 + 7.2 + 7.3)	5.100.000,00
9 - DESPESAS COM SAÚDE POR SUBFUNÇÕES E CATEGORIA ECONÔMICA NÃO COMPUTADAS NO CÁLCULO DO MÍNIMO	
9.1 - ATENÇÃO BÁSICA	4.848.800,00
9.1.1 - Despesas Correntes	4.447.700,00
9.1.2 - Despesas de Capital	401.100,00
9.2 - ASSISTÊNCIA HOSPITALAR E AMBULATORIAL	0,00
9.2.1 - Despesas Correntes	0,00
9.2.2 - Despesas de Capital	0,00
9.3 - SUPORTE PROFILÁTICO E TERAPÊUTICO	37.000,00
9.3.1 - Despesas Correntes	37.000,00
9.3.2 - Despesas de Capital	0,00
9.4 - VIGILÂNCIA SANITÁRIA	75.600,00
9.4.1 - Despesas Correntes	74.100,00
9.4.2 - Despesas de Capital	1.500,00
9.5 - VIGILÂNCIA EPIDEMIOLÓGICA	138.600,00
9.5.1 - Despesas Correntes	137.500,00
9.5.2 - Despesas de Capital	1.100,00
9.6 - ALIMENTAÇÃO E NUTRIÇÃO	0,00
9.6.1 - Despesas Correntes	0,00
9.6.2 - Despesas de Capital	0,00
9.7 - OUTRAS SUBFUNÇÕES	0,00
9.7.1 - Despesas Correntes	0,00
9.7.2 - Despesas de Capital	0,00
10 - TOTAL DAS DESPESAS NÃO COMPUTADAS NO CÁLCULO DO MÍNIMO (9.1 + 9.2 + 9.3 + 9.4 + 9.5 + 9.6 + 9.7)	5.100.000,00
19 - DESPESAS TOTAIS COM SAÚDE (Computadas e não computadas no cálculo do limite mínimo)	
20 - ATENÇÃO BÁSICA (4.1 + 9.1)	8.281.000,00

PREF MUNIC DE TANQUE DO PIAUI

RUA 1º DE OUTUBRO, 168 - CNPJ:01612616/0001-86

Orçamento Programa - Exercício de 2026

Quadro 17

Page 3

ANÁLISE DE APLICAÇÃO NA SAÚDE

21 - ASSISTÊNCIA HOSPITALAR E AMBULATORIAL (4.2 + 9.2)	0,00
22 - SUPORTE PROFILÁTICO E TERAPÊUTICO (4.3 + 9.3)	37.000,00
23 - VIGILÂNCIA SANITÁRIA (4.4 + 9.4)	75.600,00
24 - VIGILÂNCIA EPIDEMIOLÓGICA (4.5 + 9.5)	138.600,00
25 - ALIMENTAÇÃO E NUTRIÇÃO (4.6 + 9.6)	0,00
26 - OUTRAS SUBFUNÇÕES (4.7 + 9.7)	0,00
27 - TOTAL DAS DESPESAS COM SAÚDE (20 + 21 + 22 + 23 + 24 + 25 + 26)	8.532.200,00

(Continua na página seguinte)



LOA 2026

TANQUE DO PIAUÍ - PI

PREF MUNIC DE TANQUE DO PIAUI

RUA 1º DE OUTUBRO, 168 - CNPJ:01612616/0001-86

Orçamento Programa - Exercício de 2026

RECEITA CORRENTE LIQUIDA - LC 101, ART. 2, Inciso IV

Quadro 20

Page 1

Código	Especificação	Previsão
RECEITA ORÇAMENTÁRIA		
1100.00.0.0.00	IMPOSTOS, TAXAS E CONTRIBUIÇÕES DE MELHORIA	1.538.410,00
1200.00.0.0.00	CONTRIBUIÇÕES	580.000,00
1300.00.0.0.00	RECEITA PATRIMONIAL	481.386,27
1700.00.0.0.00	TRANSFERÊNCIAS CORRENTES	43.975.760,41
1900.00.0.0.00	OUTRAS RECEITAS CORRENTES	297.842,40
	SUBTOTAL	46.873.399,08
DEDUÇÃO		
1710.00.0.0.00	TRANSFERÊNCIAS RELATIVAS À EMENDA	-367.500,00
1710.00.0.0.00	TRANSFERÊNCIAS RELATIVAS À AGENTES COMUNITÁRIOS (FONTE STN 604)	-450.000,00
9500.00.0.0.00	(R) DEDUÇÕES DO FUNDEB	-4.163.608,08
	SUBTOTAL	-4.981.108,08
	TOTAL	41.892.291,00

Percentual de Gastos com Pessoal

Legislativo

Despesa com Pessoal 942.000,00

Deduções

Categoria	Tipo	Valor	Descrição da Dedução
3.1.90.91.00	NV	2.000,00	SENTENÇAS JUDICIAIS
3.1.90.92.00	NV	2.000,00	DESPESAS DE EXERCÍCIOS ANTERIORES

Total Deduções 4.000,00

Despesa Líquida: 938.000,00

Percentual Aplicado: 2,24 %

Executivo

Despesa com Pessoal 12.026.190,00

Deduções

Categoria	Tipo	Valor	Descrição da Dedução
3.1.90.04.00	NV	50.000,00	CONTRATAÇÃO POR TEMPO DETERMINADO - ART. 198 § 7 DA CF
3.1.90.04.00	NV	64.800,00	CONTRATAÇÃO POR TEMPO DETERMINADO
3.1.90.11.00	NV	400.000,00	VENCIMENTOS E VANTAGENS FIXAS - PESSOAL CIVIL - ART. 198 § 7 DA CF
3.1.90.11.00	NV	144.000,00	VENCIMENTOS E VANTAGENS FIXAS - PESSOAL CIVIL
3.1.90.91.00	NV	152.200,00	SENTENÇAS JUDICIAIS
3.1.90.92.00	NV	56.100,00	DESPESAS DE EXERCÍCIOS ANTERIORES
3.1.90.94.00	NV	5.000,00	INDENIZAÇÕES E RESTITUIÇÕES TRABALHISTAS

Total Deduções 872.100,00

Despesa Líquida: 11.154.090,00

Percentual Aplicado: 26,63 %

* Nas despesas (deduções) que se enquadram na parcela dedutível do piso salarial do Enfermeiro, Téc. de Enfermagem, Aux. de Enfermagem e Parteira, o valor apresentado corresponde a 72% do valor orçado. EMENDA CONSTITUCIONAL Nº 127, DE 22 DE DEZEMBRO DE 2022.

(Continua na página seguinte)

LOA 2026**TANQUE DO PIAUÍ - PI****PREF MUNIC DE TANQUE DO PIAUI**

RUA 1º DE OUTUBRO, 168 - CNPJ:01612616/0001-86

Orçamento Programa - Exercício de 2026

RECEITA CORRENTE LIQUIDA - LC 101, ART. 2, Inciso IV

Quadro 20

Page 2

Código	Especificação	Previsão
--------	---------------	----------

NATANAEL SALES DE SOUSA
PREFEITO MUNICIPAL
277.027.418-05

CONPLAN
CONTADOR - CRC 145/O
726.743.503-34

* Nas despesas (deduções) que se enquadram na parcela dedutível do piso salarial do Enfermeiro, Téc. de Enfermagem, Aux. de Enfermagem e Parteira, o valor apresentado corresponde a 72% do valor orçado. EMENDA CONSTITUCIONAL Nº 127, DE 22 DE DEZEMBRO DE 2022.