

**Id:125278C13601FF14**



**PREFEITURA MUNICIPAL DE CABECEIRAS DO PIAUÍ-PI**  
Av. Francisco da Costa Veloso, 620 – Centro  
Cabeceiras do Piauí-PI  
CNPJ: 41.522.277/0001-61

**L.O.A**

**LEI ORÇAMENTÁRIA ANUAL  
EXERCÍCIO DE 2026**

ADMINISTRAÇÃO: JOSÉ DA SILVA FILHO



**PREFEITURA MUNICIPAL DE CABECEIRAS DO PIAUÍ-PI**  
Av. Francisco da Costa Veloso, 620 – Centro  
Cabeceiras do Piauí – PI  
CNPJ: 41.522.277/0001-61

LEI Nº 011/2025

Cabeceiras do Piauí - PI, 28 de agosto de 2025.

*Estima a Receita e fixa a Despesa em R\$ 88.000.000,00 (Oitenta e oito milhões) para o exercício de 2026.*

O Prefeito Municipal de Cabeceiras- PI faz saber que a Câmara Municipal aprovou e eu sanciono a seguinte Lei:

**Art. 1º** - A Lei Orçamentária Anual de Cabeceiras, para o exercício financeiro de 2026, composto pelas receitas e despesas do Tesouro Municipal e de outras fontes estima a receita geral em R\$ 88.000.000,00 (Oitenta e oito milhões) e fixa a despesa em igual valor.

- I. O orçamento fiscal referente ao Poder Legislativo e ao Poder Executivo do Município, seus órgãos, fundos e entidades da administração direta e indireta.
- II. O orçamento da seguridade social, abrangendo todos os órgãos e entidades a ele vinculados, da administração direta e indireta, bem como os fundos instituídos e mantidos pelo poder público.

**Art. 2º** - A receita será arrecadada na forma da legislação vigente e das especificações constantes dos quadros integrantes desta Lei, observando o seguinte desdobramento:

Sumário Geral da Receita por Fontes (Lei 4.320, artº, § 1º, I).

RECEITAS CORRENTES	R\$	
- Receita Tributária	R\$	1.494.249,72
-Receita de Contribuições	R\$	157.241,87
- Receita Patrimonial	R\$	229.381,26
- Transferências Correntes	R\$	78.185.425,69
- Outras Receitas Correntes	R\$	55.125,00
<b>- Deduções do Fundeb</b>	<b>R\$</b>	<b>4.182.140,65</b>
- Operações de Crédito	R\$	10.573.500,00
- Alienação de Bens	R\$	27.825,00
- Transferências de Capital	R\$	1.459.392,11
<b>TOTAL GERAL</b>	<b>R\$</b>	<b>88.000.000,00</b>

**Art. 3º** - A Despesa será realizada segundo a discriminação dos quadros integrantes desta Lei, com os seguintes desdobramentos:

I - DESPESAS POR FUNÇÕES DE GOVERNO		
01 – Legislativa	R\$	1.761.274,92
04 – Administração	R\$	7.899.026,46

08 – Assistência Social	R\$	7.395.082,39
10 – Saúde	R\$	8.757.639,72
11 – Trabalho	R\$	6.625,00
12 – Educação	R\$	46.279.170,59
13 – Cultura	R\$	248.098,59
15 – Urbanismo	R\$	7.231.099,54
16 – Habitação	R\$	2.219.779,79
17 – Sanamento	R\$	1.259.661,61
18 – Meio Ambiente	R\$	224.826,00
20 – Agricultura	R\$	695.055,12
23- Comercio e Serviços	R\$	107.644,16
24 – Comunicações	R\$	18.285,00
25- Energia	R\$	2.471.327,87
26 – Transporte	R\$	157.410,00
27- Desporto e Lazer	R\$	916.592,72
28- Encargos Especiais	R\$	181.931,08
99- Reserva de Contingência	R\$	169.469,44
<b>T O T A L</b>	<b>R\$</b>	<b>88.000.000,00</b>

**Art. 4º.** Fica o Poder Executivo autorizado a:

- I. abrir durante o exercício créditos suplementares até o limite de 60% (sessenta por cento) do total da despesa fixada no artigo 1º observando-se o disposto no artigo 43 da Lei federal nº 4.320 de 17 de março de 1964.
- II. Abrir créditos suplementares até o limite consignado sob a denominação de Reserva de Contingência em conformidade com o disposto na Lei de Diretrizes Orçamentárias.
- III. remanejar recursos no âmbito do mesmo órgão e do mesmo programa.

**Parágrafo único.** Não onerarão o limite previsto no inciso I, os créditos destinados a:

- I. suprir insuficiência nas dotações de despesas a conta de recursos vinculados;

**Art. 5º.** As fontes de recurso aprovadas nesta Lei e em seus adicionais poderão se modificadas pelos Poderes Legislativo e Executivo, visando ao atendimento das necessidades da execução dos programas, observando-se, em todo caso, as disponibilidades financeiras de cada fonte diferenciada de recurso.

**Art. 6º.** Fica o Poder Executivo autorizado a realizar operações de créditos por antecipação da receita até o limite de 7% (sete por cento) da receita corrente líquida, observadas as condições estabelecidas no artigo 38, da Lei Complementar nº 101, de 2000.

**Art. 7º** - Revogadas as disposições em contrário, a presente Lei entra em vigor no dia 1º de janeiro de 2026.

Cabeceiras do Piauí -PI, 05 de setembro de 2025.

**JOSE DA SILVA FILHO**  
Prefeito Municipal

(Continua na próxima página)

**PREF. MUN. DE CABECEIRAS DO PIAUI**  
 AV. FCO COSTA VELOSO, S/N - CNPJ:415222770001-61

**DEMONSTRATIVO DA RECEITA E DESPESA SEGUNDO AS CATEGORIAS ECONOMICAS**  
 (Inc. II, §1º, Art. 2º)

Anexo 01

Página 1

RECEITA		R\$	R\$	DESPESA		R\$	R\$
RECEITAS CORRENTES				DESPESAS CORRENTES			
IMPOSTOS, TAXAS E CONTRIBUIÇÕES DE MELHORIA		1.494.249,72		PESSOAL E ENCARGOS SOCIAIS		37.873.730,31	
CONTRIBUIÇÕES		157.241,87		JUROS E ENCARGOS DA DÍVIDA		20.116,26	
RECEITA PATRIMONIAL		229.381,26		OUTRAS DESPESAS CORRENTES		28.791.490,47	
TRANSFERÊNCIAS CORRENTES		78.185.425,69					
OUTRAS RECEITAS CORRENTES		55.125,00					
(R) DEDUÇÕES DO FUNDEB		-4.182.140,65					
SUB TOTAL			75.939.282,89	SUB TOTAL			66.685.337,04
				SUPERAVIT DO ORÇAMENTO CORRENTE			9.253.945,85
TOTAL			75.939.282,89	TOTAL			75.939.282,89
SUPERAVIT DO ORÇAMENTO CORRENTE			9.253.945,85	DESPESAS DE CAPITAL			
RECEITAS DE CAPITAL				INVESTIMENTOS		21.038.945,23	
OPERAÇÕES DE CRÉDITO		10.573.500,00		INVERSÕES FINANCEIRAS		17.175,97	
ALIENAÇÃO DE BENS		27.825,00		AMORTIZAÇÃO DA DÍVIDA		147.504,82	
TRANSFERÊNCIAS DE CAPITAL		1.459.392,11					
				SUB TOTAL			21.203.626,02
SUB TOTAL			12.060.717,11				
TOTAL			21.314.662,96	RESERVA DE CONTINGENCIA			111.036,94
				TOTAL			21.314.662,96
RESUMO				RESUMO			
RECEITAS CORRENTES.		80.121.423,54		DESPESAS CORRENTES		66.685.337,04	
DEDUÇÕES DA RECEITA CORRENTE		-4.182.140,65		DESPESAS DE CAPITAL		21.203.626,02	
RECEITAS DE CAPITAL		12.060.717,11		RESERVA DE CONTINGÊNCIA		111.036,94	
TOTAL DE RECEITAS			88.000.000,00	TOTAL DE DESPESA			88.000.000,00
TOTAL			88.000.000,00	TOTAL			88.000.000,00

**PREF. MUN. DE CABECEIRAS DO PIAUI**  
 AV. FCO COSTA VELOSO, S/N - CNPJ:415222770001-61

**DEMONSTRATIVO DA RECEITA E DESPESA SEGUNDO AS CATEGORIAS ECONOMICAS**  
 (Inc. II, §1º, Art. 2º)

Anexo 01

Página 2



 JOSE DA SILVA FILHO  
 PREFEITO MUNICIPAL  
 003.657.813-47



 MONICA BATISTA CARVALHO SILVA  
 SEC. MUN. DE FINANÇAS  
 033.852.913-64



 CONPLAN  
 CONTADOR CRC 145/O  
 726.743.503-34



**PREF. MUN. DE CABECEIRAS DO PIAUÍ**  
AV. FCO COSTA VELOSO, S/N - CNPJ:415222770001-61

Anexo 02  
Página 1

**RECEITAS SEGUNDO AS CATEGORIAS ECONOMICAS**

Código	Especificação	F.R.-C.A.	Desdobramento	SubCategoria Fonte	Categoria Econômica
1000.00.0.0	RECEITAS CORRENTES.				80.121.423,54
1100.00.0.0	IMPOSTOS, TAXAS E CONTRIBUIÇÕES DE MELHORIA			1.494.249,72	
1110.00.0.0	IMPOSTOS			1.494.249,72	
1112.00.0.0	IMPOSTOS SOBRE O PATRIMÔNIO		100.936,88		
1112.50.0.0	IMPOSTO SOBRE A PROPRIEDADE PREDIAL E TERRITORIAL URBANA		95.367,15		
1112.50.0.1	IPTU - PRINCIPAL	1.500.00.999.000	95.367,15		
1112.53.0.0	ITBI-"INTER VIVOS"		5.569,73		
1112.53.0.2	ITBI-"INTER VIVOS"-MULTAS E JUROS	1.500.00.999.000	5.569,73		
1113.00.0.0	IMPOSTOS SOBRE A RENDA E PROVENTOS DE QUALQUER NATUREZA		993.312,84		
1113.03.0.0	IMPOSTO SOBRE A RENDA - RETIDO NA FONTE		993.312,84		
1113.03.1.0	IMPOSTO SOBRE A RENDA - RETIDO NA FONTE - TRABALHO		909.501,74		
1113.03.1.1	IRRF-TRABALHO-PRINCIPAL	1.500.00.999.000	909.501,74		
1113.03.4.0	IRRF- OUTROS RENDIMENTOS		83.811,10		
1113.03.4.1	IRRF- OUTROS RENDIMENTOS-PRINCIPAL	1.500.00.999.000	83.811,10		
1114.00.0.0	IMPOSTO PRODUÇÃO CIRCULAÇÃO MERCADORIAS SERVIÇOS		400.000,00		
1114.51.0.0	IMPOSTOS SOBRE SERVIÇOS		400.000,00		
1114.51.1.0	IMPOSTO SOBRE SERVIÇOS DE QUALQUER NATUREZA - ISSQN		400.000,00		
1114.51.1.1	ISSQN - PRINCIPAL	1.500.00.999.000	400.000,00		
1200.00.0.0	CONTRIBUIÇÕES			157.241,87	
1240.00.0.0	CONTRIBUIÇÃO PARA O CUSTEIO DO SERVIÇO DE ILUMINAÇÃO PÚBLICA			157.241,87	
1241.00.0.0	CONTRIBUIÇÃO PARA O CUSTEIO DO SERVIÇO DE ILUMINAÇÃO PÚBLICA		157.241,87		
1241.50.0.0	CONTRIBUIÇÃO PARA O CUSTEIO DO SERVIÇO DE ILUMINAÇÃO PÚBLICA		157.241,87		
1241.50.0.1	CONTRIB.SERV.ILUMINAÇÃO PÚBLICA-PRINCIPAL	1.751.05.999.000	157.241,87		
1300.00.0.0	RECEITA PATRIMONIAL			229.381,26	
1320.00.0.0	VALORES MOBILIÁRIOS			229.381,26	
1321.00.0.0	JUROS E CORREÇÕES MONETÁRIAS		229.381,26		
1321.01.0.0	REMUNERAÇÃO DE DEPÓSITOS BANCÁRIOS		229.381,26		
1321.01.0.1	REMUNERAÇÃO DE DEPÓSITOS BANCÁRIOS - PRINCIPAL	1.500.00.999.000	41.039,24		
1321.01.0.1	REMUNERAÇÃO DE DEPÓSITOS BANCÁRIOS - PRINCIPAL	1.540.01.230.000	9.032,70		
1321.01.0.1	REMUNERAÇÃO DE DEPÓSITOS BANCÁRIOS - PRINCIPAL	1.541.01.999.000	4.217,84		
1321.01.0.1	REMUNERAÇÃO DE DEPÓSITOS BANCÁRIOS - PRINCIPAL	1.542.01.999.000	100.000,00		
1321.01.0.1	REMUNERAÇÃO DE DEPÓSITOS BANCÁRIOS - PRINCIPAL	1.569.01.999.000	4.287,01		
1321.01.0.1	REMUNERAÇÃO DE DEPÓSITOS BANCÁRIOS - PRINCIPAL	1.600.02.999.000	65.499,97		
1321.01.0.1	REMUNERAÇÃO DE DEPÓSITOS BANCÁRIOS - PRINCIPAL	1.660.04.999.000	5.304,50		
1700.00.0.0	TRANSFERÊNCIAS CORRENTES			78.185.425,69	
1710.00.0.0	TRANSFERÊNCIAS DA UNIÃO E DE SUAS ENTIDADES			62.317.357,85	
1711.00.0.0	TRANSFERÊNCIAS DECORRENTES PARTICIPAÇÃO RECEITA UNIÃO		19.468.830,44		
1711.51.0.0	COTA-PARTE DO FUNDO DE PARTICIPAÇÃO DOS MUNICÍPIOS - FPM		19.384.616,20		
1711.51.1.0	COTA-PARTE FPM-COTA MENSAL		18.508.546,80		
1711.51.1.1	COTA-PARTE DO FPM- COTA MENSAL - PRINCIPAL	1.500.00.999.000	18.508.546,80		
1711.51.2.0	COTA-PARTE FPM-COTA EXTRAORDINÁRIA		876.069,40		
1711.51.2.1	COTA-PARTE DO FPM- COTAS EXTRAORDINARIAS - PRINCIPAL	1.500.00.999.000	876.069,40		
1711.52.0.0	COTA-PARTE DO IMPOSTO SOBRE A PROPRIEDADE TERRITORIAL RURAL		84.214,24		
1711.52.0.1	COTA-PARTE DO IMP. PROPRIED.TERRIT.RURAL - PRINCIPAL	1.500.00.999.000	84.214,24		
1712.00.0.0	TRANSF.COMPENS.FINANC.EXPL.RECURSOS NATURAIS		138.012,00		
1712.51.0.0	COTA-PARTE COMPENS.FINANC.EXPL.RECURSOS MINERAIS CFEM		35.616,00		
1712.51.0.1	CFEM - PRINCIPAL	1.705.05.999.000	35.616,00		
1712.52.0.0	COTA-PARTE COMPENSAÇÃO FINANCEIRA PRODUÇÃO PETRÓLEO		80.136,00		
1712.52.4.0	COTA-PARTE DO FUNDO ESPECIAL DO PETRÓLEO - FEP		80.136,00		
1712.52.4.1	COTA - PARTE FEP- PRINCIPAL	1.720.00.999.000	80.136,00		
1712.99.0.0	OUTRAS TRANSF.COMP.FINANC.EXPLORAÇÃO DE RECURSOS NATURAIS		22.260,00		
1712.99.0.1	OUTR.TRANS.COMP.FINAN.EXPL.RECUR.NAT.-PRINCIPAL	1.709.00.999.000	22.260,00		



**PREF. MUN. DE CABECEIRAS DO PIAUÍ**  
 AV. FCO COSTA VELOSO, S/N - CNPJ:415222770001-61

Anexo 02  
 Página 2

**RECEITAS SEGUNDO AS CATEGORIAS ECONOMICAS**

Código	Especificação	F.R.-C.A.	Desdobramento	SubCategoria Fonte	Categoria Econômica
1713.00.0.0	TRANSFERÊNCIAS RECURSOS SISTEMA ÚNICO SAÚDE - SUS		4.241.947,55		
1713.50.0.0	TRANSF.SUS-FUNDO A FUNDO - BLOCO DE MANUTENÇÃO		3.957.019,55		
1713.50.1.0	TRANSF.SUS-FUNDO A FUNDO - BLOCO DE MANUTENÇÃO		3.425.708,44		
1713.50.1.1	TRANS.SUS-BLOCO MANUT.ATEN.PRIMÁRIA-PRINCIPAL	1.600.02.999.000	2.088.622,24		
1713.50.1.1	TRANS.SUS-BLOCO MANUT.ATEN.PRIMÁRIA-PRINCIPAL	1.602.02.999.000	119.202,31		
1713.50.1.1	TRANS.SUS-BLOCO MANUT.ATEN.PRIMÁRIA-PRINCIPAL	1.604.02.999.000	432.233,89		
1713.50.1.1	TRANS.SUS-BLOCO MANUT.ATEN.PRIMÁRIA-PRINCIPAL	1.605.02.999.000	785.650,00		
1713.50.2.0	TRANSF.SUS- BLOCO MANUTENÇÃO-ATENÇÃO ESPECIALIZADA		197.669,48		
1713.50.2.1	TRANS.SUS-BLOCO MANUT.ATEN.ESPEC.-PRINCIPAL	1.600.02.999.000	197.669,48		
1713.50.3.0	TRANSF.SUS- BLOCO MANUTENÇÃO-VIGILÂNCIA EM SAÚDE		158.195,29		
1713.50.3.1	TRANS.SUS-BLOCO MANUT-VIGILÂNCIA SAÚDE-PRINCIPAL	1.600.02.999.000	158.195,29		
1713.50.4.0	TRANSF.SUS- BLOCO MANUTENÇÃO-ASSISTÊNCIA FARMACÉUTICA		58.482,11		
1713.50.4.1	TRANS.SUS- BLOCO MANUT.-ASSIST.FARMAC.-PRINCIPAL	1.600.02.999.000	58.482,11		
1713.50.9.0	TRANSF.SUS- BLOCO MANUTENÇÃO- OUTROS PROGRAMAS		116.964,23		
1713.50.9.1	TRANS.SUS-BLOCO MANUT.-OUTROS Progr.-PRINCIPAL	1.600.02.999.000	116.964,23		
1713.51.0.0	TRANSF.SUS-FUNDO A FUNDO - BLOCO DE ESTRUTURAÇÃO		257.103,00		
1713.51.1.0	TRANSF.SUS-FUNDO FUNDO-BLOCO ESTRUTURAÇÃO-ATENÇÃO PRIMÁRIA		257.103,00		
1713.51.1.1	TRANS.SUS-BLOCO ESTRUT.-ATEN.PRIMÁRIA-PRINCIPAL	1.601.02.999.000	233.730,00		
1713.51.1.1	TRANS.SUS-BLOCO ESTRUT.-ATEN.PRIMÁRIA-PRINCIPAL	1.603.02.999.000	23.373,00		
1713.99.0.0	OUTRAS TRANSFERÊNCIAS RECURSOS SISTEMA ÚNICO SAÚDE-SUS		27.825,00		
1713.99.0.1	OUTRAS TRANSF. RECURSO-SUS- PRINCIPAL	1.659.02.999.000	27.825,00		
1714.00.0.0	TRANSF.RECURSOS FUNDO NAC.DESENVOLVIMENTO EDUCAÇÃO-FNDE		1.574.879,43		
1714.50.0.0	TRANSFERÊNCIAS DO SALÁRIO-EDUCAÇÃO		800.000,00		
1714.50.0.1	TRANSF.SALÁRIO-EDUCAÇÃO- PRINCIPAL	1.550.01.999.000	800.000,00		
1714.51.0.0	TRANSFERÊNCIAS FNDE- Progr.DINH.DIRETO NA ESCOLA - PDDE		255.187,57		
1714.51.0.1	TRANSF.FNDE-PROGR.DINH.DIRETO ESCOLA-PDDE-PRINCIPAL	1.551.01.999.000	255.187,57		
1714.52.0.0	TRANSF.PROGRAMA NACIONAL ALIMENTAÇÃO ESCOLA- PNAE		273.891,12		
1714.52.0.1	TRANSF.PROGR.NAC. ALIMEN.ESCOLA-PNAE-PRINCIPAL	1.552.01.999.000	273.891,12		
1714.53.0.0	TRANSF.PROG.NACIONAL APOIOTRANSPORTE DO ESCOLAR - PNATE		123.374,37		
1714.53.0.1	TRANSF.PROG.NAC. TRANSP.ESCOLAR-PNATE-PRINCIPAL	1.553.01.999.000	123.374,37		
1714.99.0.0	OUTRAS TRANSF.DIRETAS FUNDO NACIONAL DESENV.EDUCAÇÃO-FNDE		122.426,37		
1714.99.0.1	OUTRAS TRANSF. FNDE- PRINCIPAL	1.569.01.999.000	122.426,37		
1715.00.0.0	TRANSFERÊNCIAS COMPLEMENTAÇÃO DA UNIÃO -FUNDEB		14.930.841,66		
1715.50.0.0	TRANSFERÊNCIAS COMPLEMENTAÇÃO UNIÃO FUNDEB-VAAT		9.900.000,00		
1715.50.0.1	TRANSF.COMP.UNIÃO FUNDEB-VAAT-PRINCIPAL	1.542.01.999.000	9.900.000,00		
1715.51.0.0	TRANSFERÊNCIAS COMPLEMENTAÇÃO UNIÃO FUNDEB-VAAF		4.995.782,16		
1715.51.0.1	TRANSF.COMP.UNIÃO FUNDEB-VAAF-PRINCIPAL	1.541.01.230.000	4.995.782,16		
1715.52.0.0	TRANSFERÊNCIAS COMPLEMENTAÇÃO UNIÃO FUNDEB-VAAR		35.059,50		
1715.52.0.1	TRANSF.COMP.UNIÃO FUNDEB-VAAR-PRINCIPAL	1.543.01.999.000	35.059,50		
1716.00.0.0	TRANSF.RECURSOS FUNDO NACIONAL ASSISTÊNCIA SOCIAL-FNAS		6.327.310,45		
1716.50.0.0	TRANSF.RECURSOS FUNDO NACIONAL ASSISTÊNCIA SOCIAL-FNAS		6.327.310,45		
1716.50.0.1	TRANSF.RECURSOS-FNAS-PRINCIPAL	1.660.04.999.000	6.327.310,45		
1717.00.0.0	TRANSFERÊNCIAS DE CONVÊNIO DA UNIÃO E DE SUAS ENTIDADES		609.427,90		
1717.52.0.0	TRANSF.CONVÊNIO UNIÃO PROGRAMAS ASSISTENCIA SOCIAL		25.599,00		
1717.52.0.1	TRANSF.CONV.UNIÃO Progr.ASSIST.SOCIAL-PRINCIPAL	1.665.04.999.000	25.599,00		
1717.99.0.0	OUTRAS TRANSF.CONVÊNIO UNIÃO ENTIDADES		583.828,90		
1717.99.0.1	OUTRAS TRANSF.CONV.UNIÃO ENTIDADES-PRINCIPAL	1.700.05.999.000	583.828,90		
1719.00.0.0	OUTRAS TRANSFERÊNCIAS RECURSOS UNIÃO E DE SUAS ENTIDADES		15.026.108,42		
1719.56.0.0	TRANSF.DECISÃO JUDICIAL (PRECATÓRIOS)-FUNDEF		14.656.196,00		



**PREF. MUN. DE CABECEIRAS DO PIAUÍ**  
AV. FCO COSTA VELOSO, S/N - CNPJ:415222770001-61

Anexo 02  
Página 3

**RECEITAS SEGUNDO AS CATEGORIAS ECONOMICAS**

Código	Especificação	F.R.-C.A.	Desdobramento	SubCategoria Fonte	Categoria Econômica
1719.56.0.1	TRANSF.DECISÃO JUDICIAL (PRECAT.)-FUNDEF-PRINCIPAL	1.544.01.999.000	14.528.996,00		
1719.56.0.1	TRANSF.DECISÃO JUDICIAL (PRECAT.)-FUNDEF-PRINCIPAL	1.545.01.999.000	127.200,00		
1719.57.0.0	TRANSFERÊNCIA ESPECIAL DA UNIÃO		77.910,00		
1719.57.0.1	TRANSF.ESPECIAL DA UNIÃO-PRINCIPAL	1.721.00.999.000	77.910,00		
1719.60.0.0	TRANSFERÊNCIAS ALDIR BLANC LEI Nº 14.399/2022		46.746,00		
1719.60.0.1	TRANSF.ALDIR BLANC LEI Nº 14.399/2022-PRINCIPAL	1.719.00.999.000	46.746,00		
1719.99.0.0	OUTRAS TRANSF.RECURSOS UNIÃO ENTIDADES		245.256,42		
1719.99.0.1	OUTRAS TRANSF.RECUR.UNIÃO ENTID.-PRINCIPAL	1.500.00.999.000	11.696,42		
1719.99.0.1	OUTRAS TRANSF.RECUR.UNIÃO ENTID.-PRINCIPAL	1.706.00.999.000	100.000,00		
1719.99.0.1	OUTRAS TRANSF.RECUR.UNIÃO ENTID.-PRINCIPAL	1.715.00.999.000	89.040,00		
1719.99.0.1	OUTRAS TRANSF.RECUR.UNIÃO ENTID.-PRINCIPAL	1.716.00.999.000	44.520,00		
1720.00.0.0	TRANSFERÊNCIAS ESTADOS DISTRITO FEDERAL E DE SUAS ENTIDADES			2.741.422,62	
1721.00.0.0	PARTICIPAÇÃO NA RECEITA DOS ESTADOS E DISTRITO FEDERAL		2.332.103,62		
1721.50.0.0	COTA-PARTE DO ICMS		2.000.000,00		
1721.50.0.1	COTA-PARTE DO ICMS - PRINCIPAL	1.500.00.999.000	2.000.000,00		
1721.51.0.0	COTA-PARTE DO IPVA		175.446,34		
1721.51.0.1	COTA-PARTE DO IPVA - PRINCIPAL	1.500.00.999.000	175.446,34		
1721.52.0.0	COTA-PARTE DO IPI - MUNICÍPIOS		59.066,94		
1721.52.0.1	COTA-PARTE DO IPI - MUNICÍPIOS - PRINCIPAL	1.500.00.999.000	59.066,94		
1721.53.0.0	COTA-PARTE CONTRIBUIÇÃO INTERVENÇÃO DOMÍNIO ECONÔMICO		97.590,34		
1721.53.0.1	COTA-PARTE-CIDE-PRINCIPAL	1.750.05.999.000	97.590,34		
1722.00.0.0	TRANSF.COMPENS.FINANC.EXPL.RECURSOS NATURAIS		22.260,00		
1722.51.0.0	COTA-PARTE COMPENS.FINANC.RECURSOS MINERAIS-CFEM		22.260,00		
1722.51.0.1	COTA-PARTE-CFEM-PRINCIPAL	1.708.00.999.000	22.260,00		
1724.00.0.0	TRANSF.CONVÊNIO ESTADOS E DF ENTIDADES		233.730,00		
1724.50.0.0	TRANSF.CONV.ESTADOS E DF PARA SUS		233.730,00		
1724.50.0.1	TRANSF.CONV.ESTADOS E DF PARA SUS-PRINCIPAL	1.632.02.999.000	233.730,00		
1729.00.0.0	OUTRAS TRANSFERÊNCIAS DOS ESTADOS E DISTRITO FEDERAL		153.329,00		
1729.51.0.0	TRANSFERÊNCIAS DE ESTADOS DESTINADAS A ASSISTÊNCIA SOCIAL		42.294,00		
1729.51.0.1	TRANSF.ESTADOS ASSIST.SOCIAL-PRINCIPAL	1.661.04.999.000	42.294,00		
1729.99.0.0	OUTRAS TRANSFERÊNCIAS DOS ESTADOS E DF		111.035,00		
1729.99.0.1	OUTRAS TRANSF. ESTADOS E DF-PRINCIPAL	1.576.00.999.000	20.034,00		
1729.99.0.1	OUTRAS TRANSF. ESTADOS E DF-PRINCIPAL	1.748.00.999.000	5.300,00		
1729.99.0.1	OUTRAS TRANSF. ESTADOS E DF-PRINCIPAL	1.749.05.999.000	85.701,00		
1740.00.0.0	TRANSFERÊNCIAS DE INSTITUIÇÕES PRIVADAS			5.512,50	
1741.00.0.0	TRANSFERÊNCIAS DE INSTITUIÇÕES PRIVADAS		5.512,50		
1741.99.0.0	OUTRAS TRANSFERÊNCIAS DE INSTITUIÇÕES PRIVADAS		5.512,50		
1741.99.0.1	OUTRAS TRANSF.INSTIT.PRIVADAS-PRINCIPAL	1.500.00.999.000	5.512,50		
1750.00.0.0	TRANSFERÊNCIAS DE OUTRAS INSTITUIÇÕES PÚBLICAS			13.105.232,72	
1751.00.0.0	TRANSF.RECURSOS FUNDO MANUTENÇÃO DESENVOL.EDUCAÇÃO-FUNDEB		13.099.720,22		
1751.50.0.0	TRANSF.RECURSOS FUNDO MANUTENÇÃO DESENVOL.EDUCAÇÃO-FUNDEB		13.099.720,22		
1751.50.0.1	TRANSF.RECURSOS FUNDEB-PRINCIPAL	1.540.01.230.000	13.099.720,22		
1759.00.0.0	DEMAIS TRANSFERÊNCIAS DE OUTRAS INSTITUIÇÕES PÚBLICAS		5.512,50		
1759.99.0.0	DEMAIS TRANSFERÊNCIAS DE OUTRAS INSTITUIÇÕES PÚBLICAS		5.512,50		
1759.99.0.1	DEMAIS TRANSF.OUTRAS INSTITUIÇÕES PÚBL.-PRINCIPAL	1.500.00.999.000	5.512,50		
1790.00.0.0	DEMAIS TRANSFERÊNCIAS CORRENTES			15.900,00	
1799.00.0.0	OUTRAS TRANSFERÊNCIAS CORRENTES		15.900,00		
1799.99.0.0	OUTRAS TRANSFERÊNCIAS CORRENTES		15.900,00		
1799.99.0.1	OUTRAS TRANSF.CORRENTES-PRINCIPAL	1.747.00.999.000	5.300,00		
1799.99.0.1	OUTRAS TRANSF.CORRENTES-PRINCIPAL	1.899.00.999.000	10.600,00		
1900.00.0.0	OUTRAS RECEITAS CORRENTES			55.125,00	
1990.00.0.0	DEMAIS RECEITAS CORRENTES			55.125,00	
1999.00.0.0	OUTRAS RECEITAS CORRENTES		55.125,00		
1999.99.0.0	OUTRAS RECEITAS		55.125,00		
1999.99.2.0	OUTRAS REC.NÃO ARREC.NÃO PROJETADAS RFB-PRIMÁRIAS		55.125,00		
1999.99.2.1	OUTRAS REC.NÃO ARREC.NÃO	1.500.00.999.000	55.125,00		



**PREF. MUN. DE CABECEIRAS DO PIAUI**  
 AV. FCO COSTA VELOSO, S/N - CNPJ:415222770001-61

Anexo 02  
 Página 4

**RECEITAS SEGUNDO AS CATEGORIAS ECONOMICAS**

Código	Especificação	F.R.-C.A.	Desdobramento	SubCategoria Fonte	Categoria Econômica
2000.00.0.0	PROJ.RFB-PRIMARIAS-PRINCIPAL				12.060.717,11
2100.00.0.0	RECEITAS DE CAPITAL				
2110.00.0.0	OPERAÇÕES DE CRÉDITO			10.573.500,00	
2119.00.0.0	OPERAÇÕES DE CRÉDITO – MERCADO INTERNO			10.573.500,00	
2119.99.0.0	OUTRAS OPERAÇÕES DE CRÉDITO – MERCADO INTERNO		10.573.500,00		
2119.99.0.1	OUTRAS OP.CRÉDITO-MERCADO INTERNO-PRINCIPAL	1.754.00.999.000	10.573.500,00		
2200.00.0.0	ALIEAÇÃO DE BENS			27.825,00	
2210.00.0.0	ALIEAÇÃO DE BENS MÓVEIS			22.575,00	
2213.00.0.0	ALIEAÇÃO DE BENS MÓVEIS E SEMOVENTES		22.575,00		
2213.01.0.0	ALIEAÇÃO DE BENS MÓVEIS E SEMOVENTES		22.575,00		
2213.01.0.1	ALIEN.BENS MÓVEIS E SEMOVENTES-PRINCIPAL	1.755.00.999.000	22.575,00		
2220.00.0.0	ALIEAÇÃO DE BENS IMÓVEIS			5.250,00	
2221.00.0.0	ALIEAÇÃO DE BENS IMÓVEIS		5.250,00	5.250,00	
2221.01.0.0	ALIEAÇÃO DE BENS IMÓVEIS		5.250,00		
2221.01.0.1	ALIEAÇÃO DE BENS IMÓVEIS – PRINCIPAL	1.755.00.999.000	5.250,00		
2400.00.0.0	TRANSFERÊNCIAS DE CAPITAL			1.459.392,11	
2410.00.0.0	TRANSFERÊNCIAS DA UNIÃO E DE SUAS ENTIDADES			1.020.061,48	
2414.00.0.0	TRANSFERÊNCIAS DE CONVÊNIO DA UNIÃO E DE SUAS ENTIDADES		1.020.061,48		
2414.50.0.0	TRANSF. CONVÊNIO UNIÃO PARA O SUS		350.595,00		
2414.50.0.1	TRANSF. CONV. UNIÃO PARA O SUS-PRINCIPAL	1.631.02.999.000	350.595,00		
2414.51.0.0	TRANSF. CONVÊNIO UNIÃO PROGRAMAS EDUCAÇÃO		84.645,35		
2414.51.0.1	TRANSF. CONV. UNIÃO Progr. EDUCAÇÃO-PRINCIPAL	1.571.01.999.000	84.645,35		
2414.99.0.0	OUTRAS TRANSFERÊNCIAS CONVÊNIO UNIÃO E DE SUAS ENTIDADES		584.821,13		
2414.99.0.1	OUTRAS TRANSF. CONV. UNIÃO SUAS ENTID.-PRINCIPAL	1.700.05.999.000	584.821,13		
2420.00.0.0	TRANSF. ESTADOS E DO DISTRITO FEDERAL E DE SUAS ENTIDADES			439.330,63	
2422.00.0.0	TRANSF. CONVÊNIO ESTADOS E DF E DE SUAS ENTIDADES		439.330,63		
2422.51.0.0	TRANSFERÊNCIAS DE CONVÊNIO DOS ESTADOS DESTINADAS A PROGRAM		318.375,35		
2422.51.0.1	TRANSF. CONV. ESTADOS	1.570.01.999.000	84.645,35		
2422.51.0.1	PROGR. EDUCAÇÃO-PRINCIPAL	1.621.02.999.000	233.730,00		
2422.99.0.0	PROGR. EDUCAÇÃO-PRINCIPAL		120.955,28		
2422.99.0.1	OUTRAS TRANSF. CONV. ESTADOS E DF E DE SUA ENTIDADES	1.701.05.999.000	120.955,28		
9000.00.0.0	(R) DEDUÇÕES DA RECEITA				-4.182.140,65
9500.00.0.0	(R) DEDUÇÕES DO FUNDEB			-4.182.140,65	
9510.00.0.0	(R) DEDUÇÕES DO FUNDEB		-4.182.140,65		
9510.00.0.0	(R) DEDUÇÕES DO FUNDEB		-4.182.140,65		
9510.00.0.0	(R) DEDUÇÕES DO FUNDEB	1.500.00.999.000	-4.182.140,65		
<b>Total das Receitas (exceto Intra-Orçamentárias)</b>					<b>88.000.000,00</b>

**TOTALIZAÇÃO DAS RECEITAS POR CATEGORIA ECONOMICA**

RECEITA CORRENTE	75.939.282,89
RECEITA DE CAPITAL	12.060.717,11

**Total Geral das Receitas** 88.000.000,00



**PREF. MUN. DE CABECEIRAS DO PIAUI**  
 AV. FCO COSTA VELOSO, S/N - CNPJ:415222770001-61

Anexo 02  
 Página 5

**RECEITAS SEGUNDO AS CATEGORIAS ECONOMICAS**

Código	Especificação	F.R.-C.A.	Desdobramento	SubCategoria Fonte	Categoria Econômica
	<i>Jose da Silva Filho</i>				
	JOSE DA SILVA FILHO PREFEITO MUNICIPAL 003.657.813-47				
	<i>Monica Batista Carvalho Silva</i>				
	MONICA BATISTA CARVALHO SILVA SEC.MUN.DE FINANÇAS 033.852.913-64				
	<i>Conplan</i>				
	CONPLAN CONTADOR CRC 145/O 726.743.503-34				



**PREF. MUN. DE CABECEIRAS DO PIAUÍ**  
AV. FCO COSTA VELOSO, S/N - CNPJ:415222770001-61

Anexo 02  
Página 1

**NATUREZA DA DESPESA - CONSOLIDAÇÃO GERAL**

Código	Especificação	Elemento	Modalidade	Grupo	Categoria Econômica
30.00.00	DESPESAS CORRENTES				66.685.337,04
31.00.00	PESSOAL E ENCARGOS SOCIAIS			37.873.730,31	
31.71.00	TRANSFERÊNCIA A CONSÓRCIOS PÚBLICOS MEDIANTE CONTRATO DE R/				
31.71.70	RATEIO PELA PARTICIPAÇÃO EM CONSÓRCIO PÚBLICO				
31.90.00	APLICAÇÕES DIRETAS		37.873.730,31		
31.90.04	CONTRATAÇÃO POR TEMPO DETERMINADO	684.453,82			
31.90.11	VENCIMENTOS E VANTAGENS FIXAS - PESSOAL CIVIL	34.445.956,08			
31.90.13	OBRIGAÇÕES PATRONAIS	2.505.159,64			
31.90.16	OUTRAS DESPESAS VARIÁVEIS - PESSOAL CIVIL	171.139,13			
31.90.91	SENTENÇAS JUDICIAIS	616,87			
31.90.92	DESPESAS DE EXERCÍCIOS ANTERIORES	66.404,77			
32.00.00	JUROS E ENCARGOS DA DÍVIDA			20.116,26	
32.90.00	APLICAÇÕES DIRETAS		20.116,26		
32.90.21	JUROS SOBRE A DÍVIDA POR CONTRATO	20.116,26			
33.00.00	OUTRAS DESPESAS CORRENTES			28.791.490,47	
33.50.00	TRANSFERÊNCIAS A INSTITUIÇÕES PRIVADAS SEM FINS LUCRATIVOS		106,00		
33.50.41	CONTRIBUIÇÕES	106,00			
33.71.00	TRANSFERÊNCIA A CONSÓRCIOS PÚBLICOS MEDIANTE CONTRATO DE R/				
33.71.70	RATEIO PELA PARTICIPAÇÃO EM CONSÓRCIO PÚBLICO				
33.90.00	APLICAÇÕES DIRETAS		28.791.384,47		
33.90.08	OUTROS BENEFÍCIOS ASSISTENCIAIS DO SERVIDOR E DO MILITAR	2.085,04			
33.90.14	DIÁRIAS - CIVIL	544.261,63			
33.90.18	AUXÍLIO FINANCEIRO A ESTUDANTES	212,00			
33.90.30	MATERIAL DE CONSUMO	10.609.558,97			
33.90.31	PREMIAÇÕES CULTURAIS, ARTÍSTICAS, CIENTÍFICAS, DESPORTIVAS E	123.001,04			
33.90.32	MATERIAL, BEM OU SERVIÇO PARA DISTRIBUIÇÃO GRATUITA	118.070,44			
33.90.33	PASSAGENS E DESPESAS COM LOCOMOÇÃO	280.933,31			
33.90.35	SERVIÇOS DE CONSULTORIA	164.531,63			
33.90.36	OUTROS SERVIÇOS DE TERCEIROS - PESSOA FÍSICA	5.564.294,67			
33.90.39	OUTROS SERVIÇOS DE TERCEIROS - PESSOA JURÍDICA	10.799.782,15			
33.90.40	SERVIÇOS DE TECNOLOGIA DA INFORMAÇÃO E COMUNICAÇÃO - PJ	83.000,00			
33.90.41	CONTRIBUIÇÕES	5.565,00			
33.90.47	OBRIGAÇÕES TRIBUTÁRIAS E CONTRIBUTIVAS	53.974,72			
33.90.48	OUTROS AUXÍLIOS FINANCEIROS A PESSOAS FÍSICAS	35.857,52			
33.90.49	AUXÍLIO TRANSPORTE	2.115,82			
33.90.91	SENTENÇAS JUDICIAIS	277.337,44			
33.90.92	DESPESAS DE EXERCÍCIOS ANTERIORES	126.697,09			
33.90.93	INDENIZAÇÕES E RESTITUIÇÕES	106,00			
40.00.00	DESPESAS DE CAPITAL				21.203.626,02
44.00.00	INVESTIMENTOS			21.038.945,23	
44.71.00	TRANSFERÊNCIA A CONSÓRCIOS PÚBLICOS MEDIANTE CONTRATO DE R/				
44.71.70	RATEIO PELA PARTICIPAÇÃO EM CONSÓRCIO PÚBLICO				
44.90.00	APLICAÇÕES DIRETAS		21.038.945,23		
44.90.30	MATERIAL DE CONSUMO	71.632,88			
44.90.36	OUTROS SERVIÇOS DE TERCEIROS - PESSOA FÍSICA	21.185,65			
44.90.39	OUTROS SERVIÇOS DE TERCEIROS - PESSOA JURÍDICA	133.039,94			
44.90.51	OBRAS E INSTALAÇÕES	13.679.972,84			
44.90.52	EQUIPAMENTOS E MATERIAL PERMANENTE	7.133.113,92			
45.00.00	INVERSÕES FINANCEIRAS			17.175,97	
45.90.00	APLICAÇÕES DIRETAS		17.175,97		
45.90.61	AQUISIÇÃO DE IMÓVEIS	17.175,97			
46.00.00	AMORTIZAÇÃO DA DÍVIDA			147.504,82	
46.90.00	APLICAÇÕES DIRETAS		147.504,82		
46.90.71	PRINCIPAL DA DÍVIDA CONTRATUAL RESGATADO	147.504,82			
90.00.00	RESERVA DE CONTINGÊNCIA				111.036,94
99.00.00	RESERVA DE CONTINGÊNCIA			111.036,94	
99.99.00	RESERVA DE CONTINGÊNCIA			111.036,94	
99.99.99	RESERVA DE CONTINGÊNCIA	111.036,94			
<b>TOTAL</b>					<b>88.000.000,00</b>



**PREF. MUN. DE CABECEIRAS DO PIAUÍ**  
AV. FCO COSTA VELOSO, S/N - CNPJ:415222770001-61

Anexo 02  
Página 2

**NATUREZA DA DESPESA - CONSOLIDAÇÃO GERAL**

Código	Especificação	Elemento	Modalidade	Grupo	Categoria Econômica
					
	JOSE DA SILVA FILHO PREFEITO MUNICIPAL 003.657.813-47	MONICA BATISTA CARVALHO SILVA SEC.MUN.DE FINANÇAS 033.852.913-64	CONPLAN CONTADOR CRC 145/O 726.743.503-34		

**PREF. MUN. DE CABECEIRAS DO PIAUÍ**  
 AV. FCO COSTA VELOSO, S/N - CNPJ:415222770001-61
Anexo 02  
Página 1**NATUREZA DA DESPESA POR ORGÃO**

PODER ORGÃO						
01 PODER LEGISLATIVO						
01 CÂMARA MUNICIPAL						
Código	Especificação	F.R.-C.A.	Elemento	Modalidade	Grupo	Categoria Econômica
3.0.00.00	DESPESAS CORRENTES					1.499.972,83
3.1.00.00	PESSOAL E ENCARGOS SOCIAIS				789.784,13	
3.1.90.00	APLICAÇÕES DIRETAS			789.784,13		
3.1.90.11	VENCIMENTOS E VANTAGENS FIXAS - PESSOAL CIVIL	1.500.00.999.000	850.000,00			
3.1.90.13	OBRIGAÇÕES PATRONAIS	1.500.00.999.000	115.058,25			
3.1.90.16	OUTRAS DESPESAS VARIÁVEIS - PESSOAL CIVIL	1.500.00.999.000	24.727,88			
3.2.00.00	JUROS E ENCARGOS DA DÍVIDA				20.010,26	
3.2.90.00	APLICAÇÕES DIRETAS			20.010,26		
3.2.90.21	JUROS SOBRE A DÍVIDA POR CONTRATO	1.500.00.999.000	20.010,26			
3.3.00.00	OUTRAS DESPESAS CORRENTES				690.178,44	
3.3.90.00	APLICAÇÕES DIRETAS			690.178,44		
3.3.90.14	DIÁRIAS - CIVIL	1.500.00.999.000	45.000,00			
3.3.90.30	MATERIAL DE CONSUMO	1.500.00.999.000	130.000,00			
3.3.90.33	PASSAGENS E DESPESAS COM LOCOMOÇÃO	1.500.00.999.000	24.727,88			
3.3.90.35	SERVIÇOS DE CONSULTORIA	1.500.00.999.000	33.913,47			
3.3.90.36	OUTROS SERVIÇOS DE TERCEIROS - PESSOA FÍSICA	1.500.00.999.000	98.714,82			
3.3.90.39	OUTROS SERVIÇOS DE TERCEIROS - PESSOA JURÍDICA	1.500.00.999.000	291.835,04			
3.3.90.40	SERVIÇOS DE TECNOLOGIA DA INFORMAÇÃO E COMUNICAÇÃO	1.500.00.999.000	30.000,00			
3.3.90.92	DESPESAS DE EXERCÍCIOS ANTERIORES	1.500.00.999.000	35.987,23			
4.0.00.00	DESPESAS DE CAPITAL					300.027,17
4.4.00.00	INVESTIMENTOS				281.312,35	
4.4.90.00	APLICAÇÕES DIRETAS			281.312,35		
4.4.90.51	OBRAS E INSTALAÇÕES	1.500.00.999.000	150.000,00			
4.4.90.52	EQUIPAMENTOS E MATERIAL PERMANENTE	1.500.00.999.000	131.312,35			
4.6.00.00	AMORTIZAÇÃO DA DÍVIDA				18.714,82	
4.6.90.00	APLICAÇÕES DIRETAS			18.714,82		
4.6.90.71	PRINCIPAL DA DÍVIDA CONTRATUAL RESGATADO	1.500.00.999.000	18.714,82			
<b>TOTAL</b>						<b>1.800.000,00</b>

**PREF. MUN. DE CABECEIRAS DO PIAUÍ**  
 AV. FCO COSTA VELOSO, S/N - CNPJ:415222770001-61
Anexo 02  
Página 2**NATUREZA DA DESPESA POR ORGÃO**

PODER ORGÃO						
02 PODER EXECUTIVO						
01 GABINETE DO PREFEITO						
Código	Especificação	F.R.-C.A.	Elemento	Modalidade	Grupo	Categoria Econômica
3.0.00.00	DESPESAS CORRENTES					609.081,94
3.1.00.00	PESSOAL E ENCARGOS SOCIAIS				342.528,40	
3.1.90.00	APLICAÇÕES DIRETAS			342.528,40		
3.1.90.11	VENCIMENTOS E VANTAGENS FIXAS - PESSOAL CIVIL	1.500.00.999.000	342.528,40			
3.3.00.00	OUTRAS DESPESAS CORRENTES				266.553,54	
3.3.90.00	APLICAÇÕES DIRETAS			266.553,54		
3.3.90.14	DIÁRIAS - CIVIL	1.500.00.999.000	17.529,75			
3.3.90.30	MATERIAL DE CONSUMO	1.500.00.999.000	122.708,25			
3.3.90.31	PREMIAÇÕES CULTURAIS, ARTÍSTICAS, CIENTÍFICAS, DESPORTIVAS	1.500.00.999.000	2.337,71			
3.3.90.32	MATERIAL, BEM OU SERVIÇO PARA DISTRIBUIÇÃO GRATUITA	1.500.00.999.000	2.467,49			
3.3.90.33	PASSAGENS E DESPESAS COM LOCOMOÇÃO	1.500.00.999.000	3.701,22			
3.3.90.35	SERVIÇOS DE CONSULTORIA	1.500.00.999.000	3.083,78			
3.3.90.36	OUTROS SERVIÇOS DE TERCEIROS - PESSOA FÍSICA	1.500.00.999.000	12.773,00			
3.3.90.39	OUTROS SERVIÇOS DE TERCEIROS - PESSOA JURÍDICA	1.500.00.999.000	101.952,34			
4.0.00.00	DESPESAS DE CAPITAL					111.969,22
4.4.00.00	INVESTIMENTOS				111.969,22	
4.4.90.00	APLICAÇÕES DIRETAS			111.969,22		
4.4.90.52	EQUIPAMENTOS E MATERIAL PERMANENTE	1.500.00.999.000	111.969,22			
<b>TOTAL</b>						<b>721.051,18</b>



**PREF. MUN. DE CABECEIRAS DO PIAUI**  
AV. FCO COSTA VELOSO, S/N - CNPJ:415222770001-61

Anexo 02  
Página 3

**NATUREZA DA DESPESA POR ORGÃO**

PODER		02 PODER EXECUTIVO				
ORGÃO		02 SECRETARIA MUNICIPAL DE ADMINISTRAÇÃO - SEMAD				
Código	Especificação	F.R.-C.A.	Elemento	Modalidade	Grupo	Categoria Econômica
3.0.00.00	DESPESAS CORRENTES					6.287.117,67
3.1.00.00	PESSOAL E ENCARGOS SOCIAIS				2.147.427,50	
3.1.90.00	APLICAÇÕES DIRETAS			2.147.427,50		
3.1.90.04	CONTRATAÇÃO POR TEMPO DETERMINADO	1.500.00.999.000	1.974,00			
3.1.90.11	VENCIMENTOS E VANTAGENS FIXAS - PESSOAL CIVIL	1.500.00.999.000	1.230.228,78			
3.1.90.13	OBRIGAÇÕES PATRONAIS	1.500.00.999.000	882.238,00			
3.1.90.13	OBRIGAÇÕES PATRONAIS	1.721.00.999.000	22.260,00			
3.1.90.13	OBRIGAÇÕES PATRONAIS	1.755.00.999.000	4.452,00			
3.1.90.92	DESPESAS DE EXERCÍCIOS ANTERIORES	1.500.00.999.000	6.274,72			
3.3.00.00	OUTRAS DESPESAS CORRENTES				4.139.690,17	
3.3.90.00	APLICAÇÕES DIRETAS			4.139.690,17		
3.3.90.14	DIÁRIAS - CIVIL	1.500.00.999.000	143.158,17			
3.3.90.30	MATERIAL DE CONSUMO	1.500.00.999.000	1.497.746,56			
3.3.90.30	MATERIAL DE CONSUMO	1.705.05.999.000	22.260,00			
3.3.90.30	MATERIAL DE CONSUMO	1.706.00.999.000	50.000,00			
3.3.90.30	MATERIAL DE CONSUMO	1.747.00.999.000	1.060,00			
3.3.90.30	MATERIAL DE CONSUMO	1.748.00.999.000	1.060,00			
3.3.90.30	MATERIAL DE CONSUMO	1.899.00.999.000	2.120,00			
3.3.90.31	PREMIAÇÕES CULTURAIS, ARTÍSTICAS, CIENTÍFICAS, DESPORTIVAS	1.715.00.999.000	44.520,00			
3.3.90.31	PREMIAÇÕES CULTURAIS, ARTÍSTICAS, CIENTÍFICAS, DESPORTIVAS	1.716.00.999.000	27.825,00			
3.3.90.31	PREMIAÇÕES CULTURAIS, ARTÍSTICAS, CIENTÍFICAS, DESPORTIVAS	1.719.00.999.000	33.390,00			
3.3.90.33	PASSAGENS E DESPESAS COM LOCOMOÇÃO	1.500.00.999.000	1.857,62			
3.3.90.35	SERVIÇOS DE CONSULTORIA	1.500.00.999.000	65.965,27			
3.3.90.36	OUTROS SERVIÇOS DE TERCEIROS - PESSOA FÍSICA	1.500.00.999.000	816.170,90			
3.3.90.36	OUTROS SERVIÇOS DE TERCEIROS - PESSOA FÍSICA	1.705.05.999.000	1.113,00			
3.3.90.36	OUTROS SERVIÇOS DE TERCEIROS - PESSOA FÍSICA	1.715.00.999.000	11.130,00			
3.3.90.36	OUTROS SERVIÇOS DE TERCEIROS - PESSOA FÍSICA	1.716.00.999.000	5.565,00			
3.3.90.36	OUTROS SERVIÇOS DE TERCEIROS - PESSOA FÍSICA	1.719.00.999.000	1.113,00			
3.3.90.36	OUTROS SERVIÇOS DE TERCEIROS - PESSOA FÍSICA	1.747.00.999.000	1.060,00			
3.3.90.36	OUTROS SERVIÇOS DE TERCEIROS - PESSOA FÍSICA	1.748.00.999.000	1.060,00			
3.3.90.36	OUTROS SERVIÇOS DE TERCEIROS - PESSOA FÍSICA	1.899.00.999.000	2.120,00			
3.3.90.39	OUTROS SERVIÇOS DE TERCEIROS - PESSOA JURÍDICA	1.500.00.999.000	1.262.524,65			
3.3.90.39	OUTROS SERVIÇOS DE TERCEIROS - PESSOA JURÍDICA	1.705.05.999.000	1.113,00			
3.3.90.39	OUTROS SERVIÇOS DE TERCEIROS - PESSOA JURÍDICA	1.715.00.999.000	11.130,00			
3.3.90.39	OUTROS SERVIÇOS DE TERCEIROS - PESSOA JURÍDICA	1.716.00.999.000	5.565,00			
3.3.90.39	OUTROS SERVIÇOS DE TERCEIROS - PESSOA JURÍDICA	1.719.00.999.000	1.113,00			
3.3.90.39	OUTROS SERVIÇOS DE TERCEIROS - PESSOA JURÍDICA	1.747.00.999.000	1.060,00			
3.3.90.39	OUTROS SERVIÇOS DE TERCEIROS - PESSOA JURÍDICA	1.748.00.999.000	1.060,00			
3.3.90.39	OUTROS SERVIÇOS DE TERCEIROS - PESSOA JURÍDICA	1.899.00.999.000	2.120,00			



**PREF. MUN. DE CABECEIRAS DO PIAUÍ**  
 AV. FCO COSTA VELOSO, S/N - CNPJ:415222770001-61

Anexo 02  
 Página 4

**NATUREZA DA DESPESA POR ORGÃO**

PODER ORGÃO						
02 PODER EXECUTIVO						
02 SECRETARIA MUNICIPAL DE ADMINISTRAÇÃO -SEMAD						
Código	Especificação	F.R.-C.A.	Elemento	Modalidade	Grupo	Categoria Econômica
3.3.90.40	SERVIÇOS DE TECNOLOGIA DA INFORMAÇÃO E COMUNICAÇÃO	1.500.01.999.000	53.000,00			
3.3.90.41	CONTRIBUIÇÕES	1.719.00.999.000	5.565,00			
3.3.90.48	OUTROS AUXÍLIOS FINANCEIROS A PESSOAS FÍSICAS	1.715.00.999.000	22.260,00			
3.3.90.48	OUTROS AUXÍLIOS FINANCEIROS A PESSOAS FÍSICAS	1.716.00.999.000	5.565,00			
3.3.90.48	OUTROS AUXÍLIOS FINANCEIROS A PESSOAS FÍSICAS	1.719.00.999.000	5.565,00			
3.3.90.91	SENTENÇAS JUDICIAIS	1.500.00.999.000	12.337,44			
3.3.90.92	DESPESAS DE EXERCÍCIOS ANTERIORES	1.500.00.999.000	19.419,56			
4.0.00.00	DESPESAS DE CAPITAL					2.488.429,96
4.4.00.00	INVESTIMENTOS				2.454.933,96	
4.4.90.00	APLICAÇÕES DIRETAS			2.454.933,96		
4.4.90.30	MATERIAL DE CONSUMO	1.500.00.999.000	106,00			
4.4.90.36	OUTROS SERVIÇOS DE TERCEIROS - PESSOA FÍSICA	1.500.00.999.000	106,00			
4.4.90.39	OUTROS SERVIÇOS DE TERCEIROS - PESSOA JURÍDICA	1.500.00.999.000	106,00			
4.4.90.51	OBRAS E INSTALAÇÕES	1.500.00.999.000	21.200,00			
4.4.90.51	OBRAS E INSTALAÇÕES	1.721.00.999.000	11.130,00			
4.4.90.51	OBRAS E INSTALAÇÕES	1.747.00.999.000	1.060,00			
4.4.90.51	OBRAS E INSTALAÇÕES	1.748.00.999.000	1.060,00			
4.4.90.51	OBRAS E INSTALAÇÕES	1.749.05.999.000	2.226,00			
4.4.90.51	OBRAS E INSTALAÇÕES	1.754.00.999.000	1.892.100,00			
4.4.90.51	OBRAS E INSTALAÇÕES	1.755.00.999.000	1.113,00			
4.4.90.51	OBRAS E INSTALAÇÕES	1.899.00.999.000	2.120,00			
4.4.90.52	EQUIPAMENTOS E MATERIAL PERMANENTE	1.500.00.999.000	89.946,96			
4.4.90.52	EQUIPAMENTOS E MATERIAL PERMANENTE	1.705.05.999.000	11.130,00			
4.4.90.52	EQUIPAMENTOS E MATERIAL PERMANENTE	1.706.00.999.000	50.000,00			
4.4.90.52	EQUIPAMENTOS E MATERIAL PERMANENTE	1.721.00.999.000	11.130,00			
4.4.90.52	EQUIPAMENTOS E MATERIAL PERMANENTE	1.747.00.999.000	1.060,00			
4.4.90.52	EQUIPAMENTOS E MATERIAL PERMANENTE	1.748.00.999.000	1.060,00			
4.4.90.52	EQUIPAMENTOS E MATERIAL PERMANENTE	1.754.00.999.000	333.900,00			
4.4.90.52	EQUIPAMENTOS E MATERIAL PERMANENTE	1.755.00.999.000	22.260,00			
4.4.90.52	EQUIPAMENTOS E MATERIAL PERMANENTE	1.899.00.999.000	2.120,00			
4.5.00.00	INVERSÕES FINANCEIRAS				106,00	
4.5.90.00	APLICAÇÕES DIRETAS			106,00		
4.5.90.61	AQUISIÇÃO DE IMÓVEIS	1.500.00.999.000	106,00			
4.8.00.00	AMORTIZAÇÃO DA DÍVIDA				33.390,00	
4.8.90.00	APLICAÇÕES DIRETAS			33.390,00		
4.8.90.71	PRINCIPAL DA DÍVIDA CONTRATUAL RESGATADO	1.721.00.999.000	33.390,00			
<b>TOTAL</b>						<b>8.775.547,63</b>



**PREF. MUN. DE CABECEIRAS DO PIAUÍ**

AV. FCO COSTA VELOSO, S/N - CNPJ:415222770001-61

Anexo 02

Página 5

**NATUREZA DA DESPESA POR ORGÃO**

PODER	02 PODER EXECUTIVO					
ORGÃO	03 SECRETARIA MUNICIPAL DE FINANÇAS-SEMFIN					
Código	Especificação	F.R.-C.A.	Elemento	Modalidade	Grupo	Categoria Econômica
3.0.00.00	DESPESAS CORRENTES					227.276,95
3.1.00.00	PESSOAL E ENCARGOS SOCIAIS				71.338,00	
3.1.90.00	APLICAÇÕES DIRETAS			71.338,00		
3.1.90.04	CONTRATAÇÃO POR TEMPO DETERMINADO	1.500.00.999.000	318,00			
3.1.90.11	VENCIMENTOS E VANTAGENS FIXAS - PESSOAL CIVIL	1.500.00.999.000	63.600,00			
3.1.90.13	OBRIGAÇÕES PATRONAIS	1.500.00.999.000	1.060,00			
3.1.90.16	OUTRAS DESPESAS VARIÁVEIS - PESSOAL CIVIL	1.500.00.999.000	1.060,00			
3.1.90.92	DESPESAS DE EXERCÍCIOS ANTERIORES	1.500.00.999.000	5.300,00			
3.2.00.00	JUROS E ENCARGOS DA DÍVIDA				106,00	
3.2.90.00	APLICAÇÕES DIRETAS			106,00		
3.2.90.21	JUROS SOBRE A DÍVIDA POR CONTRATO	1.500.00.999.000	106,00			
3.3.00.00	OUTRAS DESPESAS CORRENTES				155.832,95	
3.3.50.00	TRANSFERÊNCIAS A INSTITUIÇÕES PRIVADAS SEM FINS LUCRATIV			106,00		
3.3.50.41	CONTRIBUIÇÕES	1.500.00.999.000	106,00			
3.3.90.00	APLICAÇÕES DIRETAS			155.726,95		
3.3.90.14	DIÁRIAS - CIVIL	1.500.00.999.000	5.300,00			
3.3.90.30	MATERIAL DE CONSUMO	1.750.05.999.000	37.854,95			
3.3.90.33	PASSAGENS E DESPESAS COM LOCOMOÇÃO	1.500.00.999.000	106,00			
3.3.90.35	SERVIÇOS DE CONSULTORIA	1.500.00.999.000	1.060,00			
3.3.90.36	OUTROS SERVIÇOS DE TERCEIROS - PESSOA FÍSICA	1.500.00.999.000	31.800,00			
3.3.90.39	OUTROS SERVIÇOS DE TERCEIROS - PESSOA JURÍDICA	1.500.00.999.000	31.800,00			
3.3.90.47	OBRIGAÇÕES TRIBUTÁRIAS E CONTRIBUTIVAS	1.500.00.999.000	47.700,00			
3.3.90.93	INDENIZAÇÕES E RESTITUIÇÕES	1.500.00.999.000	106,00			
4.0.00.00	DESPESAS DE CAPITAL					96.460,00
4.4.00.00	INVESTIMENTOS				1.060,00	
4.4.90.00	APLICAÇÕES DIRETAS			1.060,00		
4.4.90.52	EQUIPAMENTOS E MATERIAL PERMANENTE	1.500.00.999.000	1.060,00			
4.6.00.00	AMORTIZAÇÃO DA DÍVIDA				95.400,00	
4.6.90.00	APLICAÇÕES DIRETAS			95.400,00		
4.6.90.71	PRINCIPAL DA DÍVIDA CONTRATUAL RESGATADO	1.500.00.999.000	95.400,00			
<b>TOTAL</b>						<b>323.736,95</b>



**PREF. MUN. DE CABECEIRAS DO PIAUÍ**  
 AV. FCO COSTA VELOSO, S/N - CNPJ:415222770001-61

Anexo 02  
 Página 6

**NATUREZA DA DESPESA POR ORGÃO**

PODER ORGÃO						
02 PODER EXECUTIVO						
04 CONTROLADORIA GERAL DO MUNICÍPIO-CONGE						
Código	Especificação	F.R.-C.A.	Elemento	Modalidade	Grupo	Categoria Econômica
3.0.00.00	DESPESAS CORRENTES					119.250,00
3.1.00.00	PESSOAL E ENCARGOS SOCIAIS				53.212,00	
3.1.90.00	APLICAÇÕES DIRETAS			53.212,00		
3.1.90.04	CONTRATAÇÃO POR TEMPO DETERMINADO	1.500.00.999.000	106,00			
3.1.90.11	VENCIMENTOS E VANTAGENS FIXAS - PESSOAL CIVIL	1.500.00.999.000	53.000,00			
3.1.90.16	OUTRAS DESPESAS VARIÁVEIS - PESSOAL CIVIL	1.500.00.999.000	106,00			
3.3.00.00	OUTRAS DESPESAS CORRENTES				66.038,00	
3.3.90.00	APLICAÇÕES DIRETAS			66.038,00		
3.3.90.14	DIÁRIAS - CIVIL	1.500.00.999.000	5.300,00			
3.3.90.30	MATERIAL DE CONSUMO	1.500.00.999.000	6.360,00			
3.3.90.33	PASSAGENS E DESPESAS COM LOCOMOÇÃO	1.500.00.999.000	106,00			
3.3.90.35	SERVIÇOS DE CONSULTORIA	1.500.00.999.000	1.166,00			
3.3.90.36	OUTROS SERVIÇOS DE TERCEIROS - PESSOA FÍSICA	1.500.00.999.000	6.406,00			
3.3.90.39	OUTROS SERVIÇOS DE TERCEIROS - PESSOA JURÍDICA	1.500.00.999.000	47.700,00			
4.0.00.00	DESPESAS DE CAPITAL					2.650,00
4.4.00.00	INVESTIMENTOS				2.650,00	
4.4.90.00	APLICAÇÕES DIRETAS			2.650,00		
4.4.90.52	EQUIPAMENTOS E MATERIAL PERMANENTE	1.500.00.999.000	2.650,00			
<b>TOTAL</b>						<b>121.900,00</b>



**PREF. MUN. DE CABECEIRAS DO PIAUÍ**  
 AV. FCO COSTA VELOSO, S/N - CNPJ:415222770001-61

Anexo 02  
 Página 7

**NATUREZA DA DESPESA POR ORGÃO**

PODER ORGÃO						
02 PODER EXECUTIVO						
05 SECRETARIA MUN. DE PLANEJAMENTO E GESTÃO-SEMPLANG						
Código	Especificação	F.R.-C.A.	Elemento	Modalidade	Grupo	Categoria Econômica
3.0.00.00	DESPESAS CORRENTES					110.982,00
3.1.00.00	PESSOAL E ENCARGOS SOCIAIS				90.312,00	
3.1.90.00	APLICAÇÕES DIRETAS			90.312,00		
3.1.90.04	CONTRATAÇÃO POR TEMPO DETERMINADO	1.500.00.999.000	106,00			
3.1.90.11	VENCIMENTOS E VANTAGENS FIXAS - PESSOAL CIVIL	1.500.00.999.000	84.800,00			
3.1.90.13	OBRIGAÇÕES PATRONAIS	1.500.00.999.000	5.300,00			
3.1.90.16	OUTRAS DESPESAS VARIÁVEIS - PESSOAL CIVIL	1.500.00.999.000	106,00			
3.3.00.00	OUTRAS DESPESAS CORRENTES				20.670,00	
3.3.90.00	APLICAÇÕES DIRETAS			20.670,00		
3.3.90.14	DIÁRIAS - CIVIL	1.500.00.999.000	5.300,00			
3.3.90.30	MATERIAL DE CONSUMO	1.500.00.999.000	2.120,00			
3.3.90.33	PASSAGENS E DESPESAS COM LOCOMOÇÃO	1.500.00.999.000	1.590,00			
3.3.90.35	SERVIÇOS DE CONSULTORIA	1.500.00.999.000	1.060,00			
3.3.90.36	OUTROS SERVIÇOS DE TERCEIROS - PESSOA FÍSICA	1.500.00.999.000	5.300,00			
3.3.90.39	OUTROS SERVIÇOS DE TERCEIROS - PESSOA JURÍDICA	1.500.00.999.000	5.300,00			
4.0.00.00	DESPESAS DE CAPITAL					76.621,44
4.4.00.00	INVESTIMENTOS				76.621,44	
4.4.90.00	APLICAÇÕES DIRETAS			76.621,44		
4.4.90.51	OBRA E INSTALAÇÕES	1.700.06.999.000	74.601,44			
4.4.90.52	EQUIPAMENTOS E MATERIAL PERMANENTE	1.500.00.999.000	2.120,00			
<b>TOTAL</b>						<b>187.603,44</b>



**PREF. MUN. DE CABECEIRAS DO PIAUÍ**  
AV. FCO COSTA VELOSO, S/N - CNPJ:415222770001-61

Anexo 02  
Página 8

**NATUREZA DA DESPESA POR ORGÃO**

PODER ORGÃO						
02 PODER EXECUTIVO 06 SECRETARIA MUNICIPAL DE SAÚDE-SEMS						
Código	Especificação	F.R.-C.A.	Elemento	Modalidade	Grupo	Categoria Econômica
3.0.00.00	DESPESAS CORRENTES					2.938.598,07
3.1.00.00	PESSOAL E ENCARGOS SOCIAIS				1.008.151,01	
3.1.90.00	APLICAÇÕES DIRETAS			1.008.151,01		
3.1.90.04	CONTRATAÇÃO POR TEMPO DETERMINADO	1.600.02.999.000	6.335,81			
3.1.90.11	VENCIMENTOS E VANTAGENS FIXAS - PESSOAL CIVIL	1.500.00.300.000	600.000,00			
3.1.90.11	VENCIMENTOS E VANTAGENS FIXAS - PESSOAL CIVIL	1.600.02.999.000	180.000,00			
3.1.90.13	OBRIGAÇÕES PATRONAIS	1.500.00.300.000	167.516,83			
3.1.90.16	OUTRAS DESPESAS VARIÁVEIS - PESSOAL CIVIL	1.500.00.300.000	3.084,36			
3.1.90.16	OUTRAS DESPESAS VARIÁVEIS - PESSOAL CIVIL	1.600.02.999.000	22.876,87			
3.1.90.92	DESPESAS DE EXERCÍCIOS ANTERIORES	1.500.00.300.000	4.964,34			
3.1.90.92	DESPESAS DE EXERCÍCIOS ANTERIORES	1.631.02.999.000	23.373,00			
3.3.00.00	OUTRAS DESPESAS CORRENTES				1.930.447,06	
3.3.90.00	APLICAÇÕES DIRETAS			1.930.447,06		
3.3.90.14	DIÁRIAS - CIVIL	1.500.00.300.000	70.119,00			
3.3.90.14	DIÁRIAS - CIVIL	1.600.02.999.000	17.298,72			
3.3.90.30	MATERIAL DE CONSUMO	1.500.00.300.000	400.000,00			
3.3.90.30	MATERIAL DE CONSUMO	1.600.02.999.000	500.000,00			
3.3.90.32	MATERIAL, BEM OU SERVIÇO PARA DISTRIBUIÇÃO GRATUITA	1.600.02.999.000	1.542,18			
3.3.90.33	PASSAGENS E DESPESAS COM LOCOMOÇÃO	1.500.00.300.000	3.084,36			
3.3.90.33	PASSAGENS E DESPESAS COM LOCOMOÇÃO	1.600.02.999.000	1.233,74			
3.3.90.36	SERVIÇOS DE CONSULTORIA	1.500.00.300.000	3.084,36			
3.3.90.36	SERVIÇOS DE CONSULTORIA	1.600.02.999.000	925,31			
3.3.90.36	OUTROS SERVIÇOS DE TERCEIROS - PESSOA FÍSICA	1.600.00.300.000	116.865,00			
3.3.90.36	OUTROS SERVIÇOS DE TERCEIROS - PESSOA FÍSICA	1.600.02.999.000	100.000,00			
3.3.90.39	OUTROS SERVIÇOS DE TERCEIROS - PESSOA JURÍDICA	1.500.00.300.000	350.695,00			
3.3.90.39	OUTROS SERVIÇOS DE TERCEIROS - PESSOA JURÍDICA	1.600.02.999.000	250.000,00			
3.3.90.39	OUTROS SERVIÇOS DE TERCEIROS - PESSOA JURÍDICA	1.631.02.999.000	93.492,00			
3.3.90.47	OBRIGAÇÕES TRIBUTÁRIAS E CONTRIBUTIVAS	1.500.00.300.000	6.168,72			
3.3.90.92	DESPESAS DE EXERCÍCIOS ANTERIORES	1.500.00.300.000	8.636,20			
3.3.90.92	DESPESAS DE EXERCÍCIOS ANTERIORES	1.600.02.999.000	7.402,47			
4.0.00.00	DESPESAS DE CAPITAL					397.595,87
4.4.00.00	INVESTIMENTOS				397.595,87	
4.4.90.00	APLICAÇÕES DIRETAS			397.595,87		
4.4.90.30	MATERIAL DE CONSUMO	1.600.02.999.000	46.746,00			
4.4.90.36	OUTROS SERVIÇOS DE TERCEIROS - PESSOA FÍSICA	1.600.02.999.000	6.168,72			
4.4.90.39	OUTROS SERVIÇOS DE TERCEIROS - PESSOA JURÍDICA	1.600.02.999.000	56.432,50			
4.4.90.51	OBRAS E INSTALAÇÕES	1.631.02.999.000	116.865,00			
4.4.90.52	EQUIPAMENTOS E MATERIAL PERMANENTE	1.500.00.300.000	29.216,25			
4.4.90.52	EQUIPAMENTOS E MATERIAL PERMANENTE	1.600.02.999.000	23.302,40			



**PREF. MUN. DE CABECEIRAS DO PIAUÍ**  
AV. FCO COSTA VELOSO, S/N - CNPJ:415222770001-61

Anexo 02  
Página 9

**NATUREZA DA DESPESA POR ORGÃO**

PODER ORGÃO						
02 PODER EXECUTIVO 06 SECRETARIA MUNICIPAL DE SAÚDE-SEMS						
Código	Especificação	F.R.-C.A.	Elemento	Modalidade	Grupo	Categoria Econômica
4.4.90.52	EQUIPAMENTOS E MATERIAL PERMANENTE	1.631.02.999.000	116.865,00			
<b>TOTAL</b>						<b>3.336.193,94</b>



**PREF. MUN. DE CABECEIRAS DO PIAUI**  
 AV. FCO COSTA VELOSO, S/N - CNPJ:415222770001-61

Anexo 02  
 Página 10

**NATUREZA DA DESPESA POR ORGÃO**

PODER ORGÃO						
02 PODER EXECUTIVO						
07 SECRETARIA MUNICIPAL DE EDUCAÇÃO E CULTURA						
Código	Especificação	F.R.-C.A.	Elemento	Modalidade	Grupo	Categoria Econômica
3.0.00.00	DESPESAS CORRENTES					40.605.863,58
3.1.00.00	PESSOAL E ENCARGOS SOCIAIS				29.132.123,80	
3.1.90.00	APLICAÇÕES DIRETAS			29.132.123,80		
3.1.90.04	CONTRATAÇÃO POR TEMPO DETERMINADO	1.500.00.200.000	212.318,00			
3.1.90.04	CONTRATAÇÃO POR TEMPO DETERMINADO	1.540.01.230.000	85.896,32			
3.1.90.04	CONTRATAÇÃO POR TEMPO DETERMINADO	1.541.01.230.000	14.337,73			
3.1.90.04	CONTRATAÇÃO POR TEMPO DETERMINADO	1.542.01.230.000	1.113,00			
3.1.90.04	CONTRATAÇÃO POR TEMPO DETERMINADO	1.544.01.999.000	424,00			
3.1.90.04	CONTRATAÇÃO POR TEMPO DETERMINADO	1.545.01.999.000	1.060,00			
3.1.90.04	CONTRATAÇÃO POR TEMPO DETERMINADO	1.550.01.999.000	10.426,34			
3.1.90.04	CONTRATAÇÃO POR TEMPO DETERMINADO	1.576.00.999.000	1.113,00			
3.1.90.11	VENCIMENTOS E VANTAGENS FIXAS - PESSOAL CIVIL	1.500.00.200.000	636,00			
3.1.90.11	VENCIMENTOS E VANTAGENS FIXAS - PESSOAL CIVIL	1.540.01.230.000	9.934.213,22			
3.1.90.11	VENCIMENTOS E VANTAGENS FIXAS - PESSOAL CIVIL	1.541.01.230.000	3.092.721,14			
3.1.90.11	VENCIMENTOS E VANTAGENS FIXAS - PESSOAL CIVIL	1.542.01.230.000	5.353.088,53			
3.1.90.11	VENCIMENTOS E VANTAGENS FIXAS - PESSOAL CIVIL	1.543.01.230.000	11.686,50			
3.1.90.11	VENCIMENTOS E VANTAGENS FIXAS - PESSOAL CIVIL	1.544.01.999.000	9.148.118,00			
3.1.90.11	VENCIMENTOS E VANTAGENS FIXAS - PESSOAL CIVIL	1.545.01.999.000	106.000,00			
3.1.90.11	VENCIMENTOS E VANTAGENS FIXAS - PESSOAL CIVIL	1.576.00.999.000	1.113,00			
3.1.90.13	OBRIGAÇÕES PATRONAIS	1.500.00.200.000	212.424,00			
3.1.90.13	OBRIGAÇÕES PATRONAIS	1.540.01.230.000	884.839,49			
3.1.90.13	OBRIGAÇÕES PATRONAIS	1.541.01.230.000	13.356,00			
3.1.90.13	OBRIGAÇÕES PATRONAIS	1.542.01.230.000	14.489,00			
3.1.90.13	OBRIGAÇÕES PATRONAIS	1.543.01.230.000	5.843,25			
3.1.90.13	OBRIGAÇÕES PATRONAIS	1.544.01.999.000	424,00			
3.1.90.13	OBRIGAÇÕES PATRONAIS	1.545.01.999.000	12.720,00			
3.1.90.13	OBRIGAÇÕES PATRONAIS	1.576.00.999.000	1.113,00			
3.1.90.16	OUTRAS DESPESAS VARIÁVEIS - PESSOAL CIVIL	1.500.00.200.000	424,00			
3.1.90.16	OUTRAS DESPESAS VARIÁVEIS - PESSOAL CIVIL	1.541.01.230.000	4.316,56			
3.1.90.16	OUTRAS DESPESAS VARIÁVEIS - PESSOAL CIVIL	1.544.01.999.000	424,00			
3.1.90.16	OUTRAS DESPESAS VARIÁVEIS - PESSOAL CIVIL	1.576.00.999.000	1.113,00			
3.1.90.92	DESPESAS DE EXERCÍCIOS ANTERIORES	1.500.00.200.000	212,00			
3.1.90.92	DESPESAS DE EXERCÍCIOS ANTERIORES	1.541.01.230.000	6.168,72			
3.1.90.92	DESPESAS DE EXERCÍCIOS ANTERIORES	1.544.01.999.000	212,00			
3.3.00.00	OUTRAS DESPESAS CORRENTES				11.473.739,78	
3.3.90.00	APLICAÇÕES DIRETAS			11.473.739,78		
3.3.90.14	DIÁRIAS - CIVIL	1.500.00.200.000	53.318,00			
3.3.90.14	DIÁRIAS - CIVIL	1.500.00.999.000	246,75			
3.3.90.14	DIÁRIAS - CIVIL	1.540.01.999.000	11.130,00			



**PREF. MUN. DE CABECEIRAS DO PIAUÍ**  
AV. FCO COSTA VELOSO, S/N - CNPJ:415222770001-61

Anexo 02  
Página 11

**NATUREZA DA DESPESA POR ORGÃO**

PODER ORGÃO						
02 PODER EXECUTIVO						
07 SECRETARIA MUNICIPAL DE EDUCAÇÃO E CULTURA						
Código	Especificação	F.R.-C.A.	Elemento	Modalidade	Grupo	Categoria Econômica
3.3.90.14	DIÁRIAS - CIVIL	1.541.01.999.000	11.871,55			
3.3.90.14	DIÁRIAS - CIVIL	1.543.01.999.000	5.843,25			
3.3.90.14	DIÁRIAS - CIVIL	1.544.01.999.000	954,00			
3.3.90.14	DIÁRIAS - CIVIL	1.576.00.999.000	1.113,00			
3.3.90.18	AUXÍLIO FINANCEIRO A ESTUDANTES	1.500.00.200.000	106,00			
3.3.90.18	AUXÍLIO FINANCEIRO A ESTUDANTES	1.544.01.999.000	106,00			
3.3.90.30	MATERIAL DE CONSUMO	1.500.00.200.000	262.056,55			
3.3.90.30	MATERIAL DE CONSUMO	1.500.00.999.000	39.580,74			
3.3.90.30	MATERIAL DE CONSUMO	1.540.01.999.000	1.294.975,50			
3.3.90.30	MATERIAL DE CONSUMO	1.541.01.999.000	1.147.141,25			
3.3.90.30	MATERIAL DE CONSUMO	1.542.01.999.000	501.060,00			
3.3.90.30	MATERIAL DE CONSUMO	1.543.01.999.000	5.843,25			
3.3.90.30	MATERIAL DE CONSUMO	1.544.01.999.000	1.453.366,00			
3.3.90.30	MATERIAL DE CONSUMO	1.545.01.999.000	1.060,00			
3.3.90.30	MATERIAL DE CONSUMO	1.550.01.999.000	267.135,41			
3.3.90.30	MATERIAL DE CONSUMO	1.551.01.999.000	164.084,66			
3.3.90.30	MATERIAL DE CONSUMO	1.552.01.999.000	215.458,62			
3.3.90.30	MATERIAL DE CONSUMO	1.553.01.999.000	58.432,50			
3.3.90.30	MATERIAL DE CONSUMO	1.569.01.999.000	1.113,00			
3.3.90.30	MATERIAL DE CONSUMO	1.570.01.999.000	1.113,00			
3.3.90.30	MATERIAL DE CONSUMO	1.571.01.999.000	1.113,00			
3.3.90.30	MATERIAL DE CONSUMO	1.576.00.999.000	11.130,00			
3.3.90.31	PREMIAÇÕES CULTURAIS, ARTÍSTICAS, CIENTÍFICAS, DESPORTA	1.500.00.999.000	1.233,75			
3.3.90.32	MATERIAL, BEM OU SERVIÇO PARA DISTRIBUIÇÃO GRATUITA	1.500.00.200.000	106,00			
3.3.90.32	MATERIAL, BEM OU SERVIÇO PARA DISTRIBUIÇÃO GRATUITA	1.500.00.999.000	1.603,89			
3.3.90.32	MATERIAL, BEM OU SERVIÇO PARA DISTRIBUIÇÃO GRATUITA	1.544.01.999.000	106,00			
3.3.90.33	PASSAGENS E DESPESAS COM LOCOMOÇÃO	1.500.00.200.000	424,00			
3.3.90.33	PASSAGENS E DESPESAS COM LOCOMOÇÃO	1.500.00.999.000	1.264,20			
3.3.90.33	PASSAGENS E DESPESAS COM LOCOMOÇÃO	1.541.01.999.000	3.436,04			
3.3.90.33	PASSAGENS E DESPESAS COM LOCOMOÇÃO	1.544.01.999.000	318,00			
3.3.90.33	PASSAGENS E DESPESAS COM LOCOMOÇÃO	1.749.05.999.000	556,50			
3.3.90.35	SERVIÇOS DE CONSULTORIA	1.540.01.999.000	2.086,04			
3.3.90.35	SERVIÇOS DE CONSULTORIA	1.541.01.999.000	925,31			
3.3.90.36	OUTROS SERVIÇOS DE TERCEIROS - PESSOA FÍSICA	1.500.00.200.000	53.424,00			
3.3.90.36	OUTROS SERVIÇOS DE TERCEIROS - PESSOA FÍSICA	1.500.00.999.000	32.213,88			
3.3.90.36	OUTROS SERVIÇOS DE TERCEIROS - PESSOA FÍSICA	1.540.01.999.000	183.214,10			
3.3.90.36	OUTROS SERVIÇOS DE TERCEIROS - PESSOA FÍSICA	1.541.01.999.000	240,10			
3.3.90.36	OUTROS SERVIÇOS DE TERCEIROS - PESSOA FÍSICA	1.544.01.999.000	1.590.424,00			



**PREF. MUN. DE CABECEIRAS DO PIAUI**  
 AV. FCO COSTA VELOSO, S/N - CNPJ:415222770001-61

Anexo 02  
 Página 12

**NATUREZA DA DESPESA POR ORGÃO**

PODER ORGÃO						
02 PODER EXECUTIVO						
07 SECRETARIA MUNICIPAL DE EDUCAÇÃO E CULTURA						
Código	Especificação	F.R.-C.A.	Elemento	Modalidade	Grupo	Categoria Econômica
3.3.90.36	OUTROS SERVIÇOS DE TERCEIROS - PESSOA FÍSICA	1.545.01.999.000	1.060,00			
3.3.90.36	OUTROS SERVIÇOS DE TERCEIROS - PESSOA FÍSICA	1.550.01.999.000	119.619,16			
3.3.90.36	OUTROS SERVIÇOS DE TERCEIROS - PESSOA FÍSICA	1.551.01.999.000	64.885,85			
3.3.90.36	OUTROS SERVIÇOS DE TERCEIROS - PESSOA FÍSICA	1.552.01.999.000	58.432,50			
3.3.90.36	OUTROS SERVIÇOS DE TERCEIROS - PESSOA FÍSICA	1.553.01.999.000	5.275,64			
3.3.90.36	OUTROS SERVIÇOS DE TERCEIROS - PESSOA FÍSICA	1.569.01.999.000	1.113,00			
3.3.90.36	OUTROS SERVIÇOS DE TERCEIROS - PESSOA FÍSICA	1.570.01.999.000	1.113,00			
3.3.90.36	OUTROS SERVIÇOS DE TERCEIROS - PESSOA FÍSICA	1.571.01.999.000	1.113,00			
3.3.90.36	OUTROS SERVIÇOS DE TERCEIROS - PESSOA FÍSICA	1.576.00.999.000	1.113,00			
3.3.90.36	OUTROS SERVIÇOS DE TERCEIROS - PESSOA FÍSICA	1.750.05.999.000	4.318,10			
3.3.90.39	OUTROS SERVIÇOS DE TERCEIROS - PESSOA JURÍDICA	1.500.00.200.000	477.636,00			
3.3.90.39	OUTROS SERVIÇOS DE TERCEIROS - PESSOA JURÍDICA	1.500.00.999.000	558.326,25			
3.3.90.39	OUTROS SERVIÇOS DE TERCEIROS - PESSOA JURÍDICA	1.540.01.999.000	363.672,75			
3.3.90.39	OUTROS SERVIÇOS DE TERCEIROS - PESSOA JURÍDICA	1.541.01.999.000	688.716,98			
3.3.90.39	OUTROS SERVIÇOS DE TERCEIROS - PESSOA JURÍDICA	1.544.01.999.000	1.060.530,00			
3.3.90.39	OUTROS SERVIÇOS DE TERCEIROS - PESSOA JURÍDICA	1.545.01.999.000	1.060,00			
3.3.90.39	OUTROS SERVIÇOS DE TERCEIROS - PESSOA JURÍDICA	1.550.01.999.000	277.544,45			
3.3.90.39	OUTROS SERVIÇOS DE TERCEIROS - PESSOA JURÍDICA	1.551.01.999.000	13.262,75			
3.3.90.39	OUTROS SERVIÇOS DE TERCEIROS - PESSOA JURÍDICA	1.553.01.999.000	58.432,50			
3.3.90.39	OUTROS SERVIÇOS DE TERCEIROS - PESSOA JURÍDICA	1.569.01.999.000	61.687,19			
3.3.90.39	OUTROS SERVIÇOS DE TERCEIROS - PESSOA JURÍDICA	1.570.01.999.000	1.113,00			
3.3.90.39	OUTROS SERVIÇOS DE TERCEIROS - PESSOA JURÍDICA	1.571.01.999.000	1.113,00			
3.3.90.39	OUTROS SERVIÇOS DE TERCEIROS - PESSOA JURÍDICA	1.576.00.999.000	1.113,00			
3.3.90.39	OUTROS SERVIÇOS DE TERCEIROS - PESSOA JURÍDICA	1.749.05.999.000	556,50			
3.3.90.47	OBRIGAÇÕES TRIBUTÁRIAS E CONTRIBUTIVAS	1.500.00.200.000	106,00			
3.3.90.49	AUXÍLIO TRANSPORTE	1.541.01.999.000	2.115,82			
3.3.90.91	SENTENÇAS JUDICIAIS	1.500.00.200.000	265.000,00			
3.3.90.92	DESPESAS DE EXERCÍCIOS ANTERIORES	1.500.00.200.000	424,00			
3.3.90.92	DESPESAS DE EXERCÍCIOS ANTERIORES	1.544.01.999.000	742,00			
3.3.90.92	DESPESAS DE EXERCÍCIOS ANTERIORES	1.545.01.999.000	1.060,00			
3.3.90.92	DESPESAS DE EXERCÍCIOS ANTERIORES	1.749.05.999.000	556,50			
4.0.00.00	DESPESAS DE CAPITAL					6.327.418,16
4.4.00.00	INVESTIMENTOS				6.327.312,16	
4.4.90.00	APLICAÇÕES DIRETAS			6.327.312,16		
4.4.90.30	MATERIAL DE CONSUMO	1.544.01.999.000	106,00			
4.4.90.36	OUTROS SERVIÇOS DE TERCEIROS - PESSOA FÍSICA	1.500.00.200.000	108,00			
4.4.90.39	OUTROS SERVIÇOS DE TERCEIROS - PESSOA JURÍDICA	1.700.05.999.000	74.501,44			
4.4.90.51	OBRAS E INSTALAÇÕES	1.500.00.200.000	5.512,00			



**PREF. MUN. DE CABECEIRAS DO PIAUÍ**

AV. FCO COSTA VELOSO, S/N - CNPJ:415222770001-61

Anexo 02  
Página 13

**NATUREZA DA DESPESA POR ORGÃO**

PODER ORGÃO						
02 PODER EXECUTIVO						
07 SECRETARIA MUNICIPAL DE EDUCAÇÃO E CULTURA						
Código	Especificação	F.R.-C.A.	Elemento	Modalidade	Grupo	Categoria Econômica
4.4.90.51	OBRAS E INSTALAÇÕES	1.500.00.999.000	16.324,00			
4.4.90.51	OBRAS E INSTALAÇÕES	1.540.01.999.000	175.297,50			
4.4.90.51	OBRAS E INSTALAÇÕES	1.541.01.999.000	5.116,62			
4.4.90.51	OBRAS E INSTALAÇÕES	1.542.01.999.000	2.130.269,47			
4.4.90.51	OBRAS E INSTALAÇÕES	1.545.01.999.000	1.060,00			
4.4.90.51	OBRAS E INSTALAÇÕES	1.571.01.999.000	80.193,35			
4.4.90.51	OBRAS E INSTALAÇÕES	1.700.05.999.000	74.501,44			
4.4.90.51	OBRAS E INSTALAÇÕES	1.749.05.999.000	1.669,50			
4.4.90.52	EQUIPAMENTOS E MATERIAL PERMANENTE	1.500.00.200.000	11.554,00			
4.4.90.52	EQUIPAMENTOS E MATERIAL PERMANENTE	1.500.00.999.000	1.542,19			
4.4.90.52	EQUIPAMENTOS E MATERIAL PERMANENTE	1.540.01.999.000	173.628,00			
4.4.90.52	EQUIPAMENTOS E MATERIAL PERMANENTE	1.541.01.999.000	9.636,18			
4.4.90.52	EQUIPAMENTOS E MATERIAL PERMANENTE	1.542.01.999.000	2.000.000,00			
4.4.90.52	EQUIPAMENTOS E MATERIAL PERMANENTE	1.543.01.999.000	5.843,25			
4.4.90.52	EQUIPAMENTOS E MATERIAL PERMANENTE	1.544.01.999.000	1.272.636,00			
4.4.90.52	EQUIPAMENTOS E MATERIAL PERMANENTE	1.545.01.999.000	2.120,00			
4.4.90.52	EQUIPAMENTOS E MATERIAL PERMANENTE	1.550.01.999.000	125.274,84			
4.4.90.52	EQUIPAMENTOS E MATERIAL PERMANENTE	1.551.01.999.000	12.954,31			
4.4.90.52	EQUIPAMENTOS E MATERIAL PERMANENTE	1.553.01.999.000	1.233,73			
4.4.90.52	EQUIPAMENTOS E MATERIAL PERMANENTE	1.569.01.999.000	62.800,19			
4.4.90.52	EQUIPAMENTOS E MATERIAL PERMANENTE	1.570.01.999.000	81.306,35			
4.4.90.52	EQUIPAMENTOS E MATERIAL PERMANENTE	1.571.01.999.000	1.113,00			
4.4.90.52	EQUIPAMENTOS E MATERIAL PERMANENTE	1.576.00.999.000	1.113,00			
4.5.00.00	INVERSÕES FINANCEIRAS				106,00	
4.5.90.00	APLICAÇÕES DIRETAS			106,00		
4.5.90.61	AQUISIÇÃO DE IMÓVEIS	1.500.00.200.000	106,00			
<b>TOTAL</b>						<b>46.933.281,74</b>



**PREF. MUN. DE CABECEIRAS DO PIAUÍ**  
 AV. FCO COSTA VELOSO, S/N - CNPJ:415222770001-61

Anexo 02  
 Página 14

**NATUREZA DA DESPESA POR ORGÃO**

PODER ORGÃO						
02 PODER EXECUTIVO						
09 SECRETARIA MUN.DE ASSISTENCIA SOCIAL-SEMAS						
Código	Especificação	F.R.-C.A.	Elemento	Modalidade	Grupo	Categoria Econômica
3.0.00.00	DESPESAS CORRENTES					251.985,76
3.1.00.00	PESSOAL E ENCARGOS SOCIAIS				124.639,99	
3.1.90.00	APLICAÇÕES DIRETAS			124.539,99		
3.1.90.04	CONTRATAÇÃO POR TEMPO DETERMINADO	1.500.00.999.000	370,13			
3.1.90.11	VENCIMENTOS E VANTAGENS FIXAS - PESSOAL CIVIL	1.500.00.999.000	110.386,00			
3.1.90.13	OBRIGAÇÕES PATRONAIS	1.500.00.999.000	11.686,50			
3.1.90.16	OUTRAS DESPESAS VARIÁVEIS - PESSOAL CIVIL	1.500.00.999.000	616,87			
3.1.90.92	DESPESAS DE EXERCÍCIOS ANTERIORES	1.500.00.999.000	1.480,49			
3.3.00.00	OUTRAS DESPESAS CORRENTES				127.445,76	
3.3.90.00	APLICAÇÕES DIRETAS			127.445,76		
3.3.90.14	DIÁRIAS - CIVIL	1.500.00.999.000	370,13			
3.3.90.30	MATERIAL DE CONSUMO	1.500.00.999.000	74.024,63			
3.3.90.32	MATERIAL, BEM OU SERVIÇO PARA DISTRIBUIÇÃO GRATUITA	1.500.00.999.000	370,13			
3.3.90.33	PASSAGENS E DESPESAS COM LOCOMOÇÃO	1.500.00.999.000	1.480,49			
3.3.90.38	OUTROS SERVIÇOS DE TERCEIROS - PESSOA FÍSICA	1.500.00.999.000	24.674,88			
3.3.90.39	OUTROS SERVIÇOS DE TERCEIROS - PESSOA JURÍDICA	1.500.00.999.000	25.908,63			
3.3.90.92	DESPESAS DE EXERCÍCIOS ANTERIORES	1.500.00.999.000	616,87			
4.0.00.00	DESPESAS DE CAPITAL					64.154,69
4.4.00.00	INVESTIMENTOS				64.154,69	
4.4.90.00	APLICAÇÕES DIRETAS			64.154,69		
4.4.90.30	MATERIAL DE CONSUMO	1.500.00.999.000	24.674,88			
4.4.90.38	OUTROS SERVIÇOS DE TERCEIROS - PESSOA FÍSICA	1.500.00.999.000	14.804,93			
4.4.90.52	EQUIPAMENTOS E MATERIAL PERMANENTE	1.500.00.999.000	24.674,88			
<b>TOTAL</b>						<b>316.140,44</b>



**PREF. MUN. DE CABECEIRAS DO PIAUÍ**  
 AV. FCO COSTA VELOSO, S/N - CNPJ:415222770001-61

Anexo 02  
 Página 15

**NATUREZA DA DESPESA POR ORGÃO**

PODER ORGÃO						
02 PODER EXECUTIVO						
10 SECRETARIA MUN.DA JUVENT. ESPOR. E TURISMO						
Código	Especificação	F.R.-C.A.	Elemento	Modalidade	Grupo	Categoria Econômica
3.0.00.00	DESPESAS CORRENTES					298.785,63
3.1.00.00	PESSOAL E ENCARGOS SOCIAIS				173.188,04	
3.1.90.00	APLICAÇÕES DIRETAS			173.188,04		
3.1.90.04	CONTRATAÇÃO POR TEMPO DETERMINADO	1.500.00.999.000	1.233,74			
3.1.90.11	VENCIMENTOS E VANTAGENS FIXAS - PESSOAL CIVIL	1.500.00.999.000	169.000,00			
3.1.90.16	OUTRAS DESPESAS VARIÁVEIS - PESSOAL CIVIL	1.500.00.999.000	12.954,30			
3.3.00.00	OUTRAS DESPESAS CORRENTES				125.597,59	
3.3.90.00	APLICAÇÕES DIRETAS			125.597,59		
3.3.90.14	DIÁRIAS - CIVIL	1.500.00.999.000	2.901,77			
3.3.90.30	MATERIAL DE CONSUMO	1.500.00.999.000	80.193,35			
3.3.90.31	PREMIAÇÕES CULTURAIS, ARTÍSTICAS, CIENTÍFICAS, DESPORTIVAS	1.500.00.999.000	740,24			
3.3.90.32	MATERIAL, BEM OU SERVIÇO PARA DISTRIBUIÇÃO GRATUITA	1.500.00.999.000	740,24			
3.3.90.36	OUTROS SERVIÇOS DE TERCEIROS - PESSOA FÍSICA	1.500.00.999.000	26.217,06			
3.3.90.39	OUTROS SERVIÇOS DE TERCEIROS - PESSOA JURÍDICA	1.500.00.999.000	14.804,93			
4.0.00.00	DESPESAS DE CAPITAL					139.132,69
4.4.00.00	INVESTIMENTOS				139.132,69	
4.4.90.00	APLICAÇÕES DIRETAS			139.132,69		
4.4.90.51	OBRA E INSTALAÇÕES	1.500.00.999.000	5.406,00			
4.4.90.51	OBRA E INSTALAÇÕES	1.700.05.999.000	125.629,88			
4.4.90.51	OBRA E INSTALAÇÕES	1.749.05.999.000	6.678,00			
4.4.90.52	EQUIPAMENTOS E MATERIAL PERMANENTE	1.500.00.999.000	1.418,81			
<b>TOTAL</b>						<b>437.918,32</b>



**PREF. MUN. DE CABECEIRAS DO PIAUÍ**  
AV. FCO COSTA VELOSO, S/N - CNPJ:415222770001-61

Anexo 02  
Página 16

**NATUREZA DA DESPESA POR ORGÃO**

PODER EXECUTIVO						
ORGÃO 11 SECRETARIA MUNICIPAL DE COMUNICAÇÃO SOCIAL-SEMCS						
Código	Especificação	F.R.-C.A.	Elemento	Modalidade	Grupo	Categoria Econômica
3.0.00.00	DESPESAS CORRENTES					128.284,47
3.1.00.00	PESSOAL E ENCARGOS SOCIAIS				29.589,78	
3.1.90.00	APLICAÇÕES DIRETAS			29.589,78		
3.1.90.04	CONTRATAÇÃO POR TEMPO DETERMINADO	1.500.00.999.000	925,31			
3.1.90.11	VENCIMENTOS E VANTAGENS FIXAS - PESSOAL CIVIL	1.500.00.999.000	28.047,60			
3.1.90.16	OUTRAS DESPESAS VARIÁVEIS - PESSOAL CIVIL	1.500.00.999.000	616,87			
3.3.00.00	OUTRAS DESPESAS CORRENTES				96.694,69	
3.3.90.00	APLICAÇÕES DIRETAS			96.694,69		
3.3.90.14	DIÁRIAS - CIVIL	1.500.00.999.000	4.163,89			
3.3.90.30	MATERIAL DE CONSUMO	1.500.00.999.000	18.506,16			
3.3.90.31	PREMIAÇÕES CULTURAIS, ARTÍSTICAS, CIENTÍFICAS, DESPORTIVAS	1.500.00.999.000	12.337,44			
3.3.90.33	PASSAGENS E DESPESAS COM LOCOMOÇÃO	1.500.00.999.000	12.337,44			
3.3.90.35	SERVIÇOS DE CONSULTORIA	1.500.00.999.000	12.337,44			
3.3.90.36	OUTROS SERVIÇOS DE TERCEIROS - PESSOA FÍSICA	1.500.00.999.000	12.337,44			
3.3.90.39	OUTROS SERVIÇOS DE TERCEIROS - PESSOA JURÍDICA	1.500.00.999.000	24.674,88			
4.0.00.00	DESPESAS DE CAPITAL					3.084,36
4.4.00.00	INVESTIMENTOS				3.084,36	
4.4.90.00	APLICAÇÕES DIRETAS			3.084,36		
4.4.90.52	EQUIPAMENTOS E MATERIAL PERMANENTE	1.500.00.999.000	3.084,36			
<b>TOTAL</b>						<b>129.368,83</b>



**PREF. MUN. DE CABECEIRAS DO PIAUÍ**  
AV. FCO COSTA VELOSO, S/N - CNPJ:415222770001-61

Anexo 02  
Página 17

**NATUREZA DA DESPESA POR ORGÃO**

PODER EXECUTIVO						
ORGÃO 12 SECRET. MUN. DE AGRICULTURA						
Código	Especificação	F.R.-C.A.	Elemento	Modalidade	Grupo	Categoria Econômica
3.0.00.00	DESPESAS CORRENTES					589.954,74
3.1.00.00	PESSOAL E ENCARGOS SOCIAIS				278.930,60	
3.1.90.00	APLICAÇÕES DIRETAS			278.930,60		
3.1.90.04	CONTRATAÇÃO POR TEMPO DETERMINADO	1.500.00.999.000	925,31			
3.1.90.11	VENCIMENTOS E VANTAGENS FIXAS - PESSOAL CIVIL	1.500.00.999.000	273.687,19			
3.1.90.16	OUTRAS DESPESAS VARIÁVEIS - PESSOAL CIVIL	1.500.00.999.000	1.233,74			
3.1.90.92	DESPESAS DE EXERCÍCIOS ANTERIORES	1.500.00.999.000	3.084,36			
3.3.00.00	OUTRAS DESPESAS CORRENTES				321.024,14	
3.3.90.00	APLICAÇÕES DIRETAS			321.024,14		
3.3.90.14	DIÁRIAS - CIVIL	1.500.00.999.000	725,44			
3.3.90.30	MATERIAL DE CONSUMO	1.500.00.999.000	92.037,27			
3.3.90.32	MATERIAL, BEM OU SERVIÇO PARA DISTRIBUIÇÃO GRATUITA	1.500.00.999.000	1.233,74			
3.3.90.33	PASSAGENS E DESPESAS COM LOCOMOÇÃO	1.500.00.999.000	5.243,40			
3.3.90.35	SERVIÇOS DE CONSULTORIA	1.500.00.999.000	1.295,43			
3.3.90.36	OUTROS SERVIÇOS DE TERCEIROS - PESSOA FÍSICA	1.500.00.999.000	144.878,49			
3.3.90.39	OUTROS SERVIÇOS DE TERCEIROS - PESSOA JURÍDICA	1.500.00.999.000	74.376,63			
3.3.90.92	DESPESAS DE EXERCÍCIOS ANTERIORES	1.500.00.999.000	1.233,74			
4.0.00.00	DESPESAS DE CAPITAL					107.022,80
4.4.00.00	INVESTIMENTOS				106.097,29	
4.4.90.00	APLICAÇÕES DIRETAS			106.097,29		
4.4.90.51	OBRA E INSTALAÇÕES	1.500.00.999.000	6.360,00			
4.4.90.51	OBRA E INSTALAÇÕES	1.749.05.999.000	16.895,00			
4.4.90.62	EQUIPAMENTOS E MATERIAL PERMANENTE	1.500.00.999.000	23.441,14			
4.4.90.62	EQUIPAMENTOS E MATERIAL PERMANENTE	1.700.05.999.000	59.601,15			
4.5.00.00	INVERSÕES FINANCEIRAS				925,31	
4.5.90.00	APLICAÇÕES DIRETAS			925,31		
4.5.90.61	AGUIÇÃO DE IMÓVEIS	1.500.00.999.000	925,31			
<b>TOTAL</b>						<b>706.977,34</b>



**PREF. MUN. DE CABECEIRAS DO PIAUÍ**  
 AV. FCO COSTA VELOSO, S/N - CNPJ:415222770001-61

Anexo 02  
 Página 18

**NATUREZA DA DESPESA POR ORGÃO**

PODER						
ORGÃO						
Código	Especificação	F.R.-C.A.	Elemento	Modalidade	Grupo	Categoria Econômica
02	PODER EXECUTIVO					
13	SECRETARIA MUNICIPAL DE HABITAÇÃO - SEMHAB					
3.0.00.00	DESPESAS CORRENTES					482.637,24
3.1.00.00	PESSOAL E ENCARGOS SOCIAIS				261.760,12	
3.1.90.00	APLICAÇÕES DIRETAS			261.760,12		
3.1.90.04	CONTRATAÇÃO POR TEMPO DETERMINADO	1.500.00.999.000	53.667,84			
3.1.90.11	VENCIMENTOS E VANTAGENS FIXAS - PESSOAL CIVIL	1.500.00.999.000	205.933,24			
3.1.90.16	OUTRAS DESPESAS VARIÁVEIS - PESSOAL CIVIL	1.500.00.999.000	2.159,04			
3.3.00.00	OUTRAS DESPESAS CORRENTES				220.877,12	
3.3.90.00	APLICAÇÕES DIRETAS			220.877,12		
3.3.90.14	DIÁRIAS - CIVIL	1.500.00.999.000	14.496,50			
3.3.90.30	MATERIAL DE CONSUMO	1.500.00.999.000	20.147,04			
3.3.90.33	PASSAGENS E DESPESAS COM LOCOMOÇÃO	1.500.00.999.000	28.992,96			
3.3.90.36	OUTROS SERVIÇOS DE TERCEIROS - PESSOA FÍSICA	1.500.00.999.000	66.252,02			
3.3.90.39	OUTROS SERVIÇOS DE TERCEIROS - PESSOA JURÍDICA	1.500.00.999.000	90.988,60			
4.0.00.00	DESPESAS DE CAPITAL					1.737.142,55
4.4.00.00	INVESTIMENTOS				1.737.142,55	
4.4.90.00	APLICAÇÕES DIRETAS			1.737.142,55		
4.4.90.51	OBRAS E INSTALAÇÕES	1.500.00.999.000	212,00			
4.4.90.51	OBRAS E INSTALAÇÕES	1.544.01.999.000	106,00			
4.4.90.51	OBRAS E INSTALAÇÕES	1.749.05.999.000	11.130,00			
4.4.90.51	OBRAS E INSTALAÇÕES	1.750.05.999.000	55.417,29			
4.4.90.52	EQUIPAMENTOS E MATERIAL PERMANENTE	1.500.00.999.000	777,26			
4.4.90.52	EQUIPAMENTOS E MATERIAL PERMANENTE	1.754.00.999.000	1.669.500,00			
<b>TOTAL</b>						<b>2.219.779,79</b>



**PREF. MUN. DE CABECEIRAS DO PIAUÍ**  
AV. FCO COSTA VELOSO, S/N - CNPJ:415222770001-61

Anexo 02  
Página 19

**NATUREZA DA DESPESA POR ORGÃO**

PODER ORGÃO 02 PODER EXECUTIVO 14 FUNDO MUNICIPAL DE SAUDE						
Código	Especificação	F.R.-C.A.	Elemento	Modalidade	Grupo	Categoria Econômica
3.0.00.00	DESPESAS CORRENTES					4.591.625,13
3.1.00.00	PESSOAL E ENCARGOS SOCIAIS				2.170.034,37	
3.1.90.00	APLICAÇÕES DIRETAS			2.170.034,37		
3.1.90.04	CONTRATAÇÃO POR TEMPO DETERMINADO	1.500.00.300.000	103.634,50			
3.1.90.04	CONTRATAÇÃO POR TEMPO DETERMINADO	1.600.02.999.000	20.048,34			
3.1.90.04	CONTRATAÇÃO POR TEMPO DETERMINADO	1.604.02.999.000	5.860,30			
3.1.90.04	CONTRATAÇÃO POR TEMPO DETERMINADO	1.605.02.999.000	130.000,00			
3.1.90.11	VENCIMENTOS E VANTAGENS FIXAS - PESSOAL CIVIL	1.500.00.300.000	380.492,59			
3.1.90.11	VENCIMENTOS E VANTAGENS FIXAS - PESSOAL CIVIL	1.600.02.999.000	402.729,09			
3.1.90.11	VENCIMENTOS E VANTAGENS FIXAS - PESSOAL CIVIL	1.604.02.999.000	329.216,25			
3.1.90.11	VENCIMENTOS E VANTAGENS FIXAS - PESSOAL CIVIL	1.605.02.999.000	600.000,00			
3.1.90.13	OBRIGAÇÕES PATRONAIS	1.500.00.300.000	41.725,21			
3.1.90.13	OBRIGAÇÕES PATRONAIS	1.600.02.999.000	33.765,09			
3.1.90.13	OBRIGAÇÕES PATRONAIS	1.604.02.999.000	25.908,63			
3.1.90.13	OBRIGAÇÕES PATRONAIS	1.605.02.999.000	1.113,00			
3.1.90.16	OUTRAS DESPESAS VARIÁVEIS - PESSOAL CIVIL	1.500.00.300.000	16.107,76			
3.1.90.16	OUTRAS DESPESAS VARIÁVEIS - PESSOAL CIVIL	1.600.02.999.000	10.795,24			
3.1.90.16	OUTRAS DESPESAS VARIÁVEIS - PESSOAL CIVIL	1.605.02.999.000	54.537,00			
3.1.90.92	DESPESAS DE EXERCÍCIOS ANTERIORES	1.600.02.999.000	2.414,87			
3.1.90.92	DESPESAS DE EXERCÍCIOS ANTERIORES	1.621.02.999.000	11.686,50			
3.3.00.00	OUTRAS DESPESAS CORRENTES				2.421.590,76	
3.3.90.00	APLICAÇÕES DIRETAS			2.421.590,76		
3.3.90.14	DIÁRIAS - CIVIL	1.500.00.300.000	80.193,36			
3.3.90.14	DIÁRIAS - CIVIL	1.600.02.999.000	5.960,11			
3.3.90.14	DIÁRIAS - CIVIL	1.602.02.999.000	5.960,11			
3.3.90.14	DIÁRIAS - CIVIL	1.604.02.999.000	925,31			
3.3.90.30	MATERIAL DE CONSUMO	1.500.00.300.000	260.127,02			
3.3.90.30	MATERIAL DE CONSUMO	1.600.02.999.000	539.098,99			
3.3.90.30	MATERIAL DE CONSUMO	1.602.02.999.000	29.800,58			
3.3.90.30	MATERIAL DE CONSUMO	1.604.02.999.000	1.233,74			
3.3.90.30	MATERIAL DE CONSUMO	1.621.02.999.000	11.686,50			
3.3.90.30	MATERIAL DE CONSUMO	1.632.02.999.000	58.432,50			
3.3.90.30	MATERIAL DE CONSUMO	1.659.02.999.000	5.565,00			
3.3.90.32	MATERIAL, BEM OU SERVIÇO PARA DISTRIBUIÇÃO GRATUITA	1.500.00.300.000	67.855,92			
3.3.90.32	MATERIAL, BEM OU SERVIÇO PARA DISTRIBUIÇÃO GRATUITA	1.600.02.999.000	13.182,55			
3.3.90.33	PASSAGENS E DESPESAS COM LOCOMOÇÃO	1.500.00.300.000	114.738,19			
3.3.90.33	PASSAGENS E DESPESAS COM LOCOMOÇÃO	1.600.02.999.000	15.454,91			
3.3.90.33	PASSAGENS E DESPESAS COM LOCOMOÇÃO	1.604.02.999.000	2.467,49			
3.3.90.35	SERVIÇOS DE CONSULTORIA	1.500.00.300.000	20.973,65			



**PREF. MUN. DE CABECEIRAS DO PIAUÍ**  
 AV. FCO COSTA VELOSO, S/N - CNPJ:415222770001-61

Anexo 02  
 Página 20

**NATUREZA DA DESPESA POR ORGÃO**

PODER		02 PODER EXECUTIVO				
ORGÃO		14 FUNDO MUNICIPAL DE SAUDE				
Código	Especificação	F.R.-C.A.	Elemento	Modalidade	Grupo	Categoria Econômica
3.3.90.35	SERVIÇOS DE CONSULTORIA	1.600.02.999.000	7.402,46			
3.3.90.36	OUTROS SERVIÇOS DE TERCEIROS - PESSOA FÍSICA	1.500.00.300.000	325.719,85			
3.3.90.36	OUTROS SERVIÇOS DE TERCEIROS - PESSOA FÍSICA	1.600.02.999.000	38.079,50			
3.3.90.36	OUTROS SERVIÇOS DE TERCEIROS - PESSOA FÍSICA	1.602.02.999.000	29.800,58			
3.3.90.36	OUTROS SERVIÇOS DE TERCEIROS - PESSOA FÍSICA	1.604.02.999.000	49.349,76			
3.3.90.36	OUTROS SERVIÇOS DE TERCEIROS - PESSOA FÍSICA	1.621.02.999.000	35.059,50			
3.3.90.36	OUTROS SERVIÇOS DE TERCEIROS - PESSOA FÍSICA	1.659.02.999.000	5.565,00			
3.3.90.39	OUTROS SERVIÇOS DE TERCEIROS - PESSOA JURÍDICA	1.500.00.300.000	284.111,46			
3.3.90.39	OUTROS SERVIÇOS DE TERCEIROS - PESSOA JURÍDICA	1.600.02.999.000	208.476,55			
3.3.90.39	OUTROS SERVIÇOS DE TERCEIROS - PESSOA JURÍDICA	1.602.02.999.000	23.840,46			
3.3.90.39	OUTROS SERVIÇOS DE TERCEIROS - PESSOA JURÍDICA	1.603.02.999.000	5.843,25			
3.3.90.39	OUTROS SERVIÇOS DE TERCEIROS - PESSOA JURÍDICA	1.604.02.999.000	17.272,41			
3.3.90.39	OUTROS SERVIÇOS DE TERCEIROS - PESSOA JURÍDICA	1.621.02.999.000	46.746,00			
3.3.90.39	OUTROS SERVIÇOS DE TERCEIROS - PESSOA JURÍDICA	1.632.02.999.000	58.432,50			
3.3.90.39	OUTROS SERVIÇOS DE TERCEIROS - PESSOA JURÍDICA	1.659.02.999.000	5.565,00			
3.3.90.92	DESPESAS DE EXERCÍCIOS ANTERIORES	1.500.00.300.000	18.506,16			
3.3.90.92	DESPESAS DE EXERCÍCIOS ANTERIORES	1.600.02.999.000	16.477,89			
3.3.90.92	DESPESAS DE EXERCÍCIOS ANTERIORES	1.621.02.999.000	11.686,50			
4.0.00.00	DESPESAS DE CAPITAL					829.820,65
4.4.00.00	INVESTIMENTOS				829.820,65	
4.4.90.00	APLICAÇÕES DIRETAS			829.820,65		
4.4.90.51	OBRAS E INSTALAÇÕES	1.500.00.300.000	93.764,53			
4.4.90.51	OBRAS E INSTALAÇÕES	1.600.02.999.000	86.362,07			
4.4.90.51	OBRAS E INSTALAÇÕES	1.601.02.999.000	138.165,45			
4.4.90.51	OBRAS E INSTALAÇÕES	1.603.02.999.000	11.686,50			
4.4.90.51	OBRAS E INSTALAÇÕES	1.621.02.999.000	58.432,50			
4.4.90.51	OBRAS E INSTALAÇÕES	1.632.02.999.000	58.432,50			
4.4.90.51	OBRAS E INSTALAÇÕES	1.659.02.999.000	5.565,00			
4.4.90.52	EQUIPAMENTOS E MATERIAL PERMANENTE	1.500.00.300.000	60.852,78			
4.4.90.52	EQUIPAMENTOS E MATERIAL PERMANENTE	1.600.02.999.000	62.920,94			
4.4.90.52	EQUIPAMENTOS E MATERIAL PERMANENTE	1.601.02.999.000	95.564,55			
4.4.90.52	EQUIPAMENTOS E MATERIAL PERMANENTE	1.602.02.999.000	29.800,58			
4.4.90.52	EQUIPAMENTOS E MATERIAL PERMANENTE	1.603.02.999.000	5.843,25			
4.4.90.52	EQUIPAMENTOS E MATERIAL PERMANENTE	1.621.02.999.000	58.432,50			
4.4.90.52	EQUIPAMENTOS E MATERIAL PERMANENTE	1.632.02.999.000	58.432,50			
4.4.90.52	EQUIPAMENTOS E MATERIAL PERMANENTE	1.659.02.999.000	5.565,00			
<b>TOTAL</b>						<b>5.421.445,78</b>



**PREF. MUN. DE CABECEIRAS DO PIAUÍ**  
AV. FCO COSTA VELOSO, S/N - CNPJ:415222770001-61

Anexo 02  
Página 21

**NATUREZA DA DESPESA POR ORGÃO**

PODER ORGÃO						
02 PODER EXECUTIVO						
15 FUNDO MUNICIPAL DE ASSISTENCIA SOCIAL						
Código	Especificação	F.R.-C.A.	Elemento	Modalidade	Grupo	Categoria Econômica
3.0.00.00	DESPESAS CORRENTES					6.987.760,38
3.1.00.00	PESSOAL E ENCARGOS SOCIAIS				950.442,26	
3.1.90.00	APLICAÇÕES DIRETAS			950.442,26		
3.1.90.04	CONTRATAÇÃO POR TEMPO DETERMINADO	1.500.00.999.000	4.318,11			
3.1.90.04	CONTRATAÇÃO POR TEMPO DETERMINADO	1.660.04.999.000	2.038,35			
3.1.90.04	CONTRATAÇÃO POR TEMPO DETERMINADO	1.661.04.999.000	1.113,00			
3.1.90.04	CONTRATAÇÃO POR TEMPO DETERMINADO	1.665.04.999.000	1.113,00			
3.1.90.11	VENCIMENTOS E VANTAGENS FIXAS - PESSOAL CIVIL	1.500.00.999.000	110.390,47			
3.1.90.11	VENCIMENTOS E VANTAGENS FIXAS - PESSOAL CIVIL	1.660.04.999.000	779.746,20			
3.1.90.11	VENCIMENTOS E VANTAGENS FIXAS - PESSOAL CIVIL	1.661.04.999.000	1.113,00			
3.1.90.11	VENCIMENTOS E VANTAGENS FIXAS - PESSOAL CIVIL	1.665.04.999.000	1.113,00			
3.1.90.13	OBRIGAÇÕES PATRONAIS	1.500.00.999.000	14.804,92			
3.1.90.13	OBRIGAÇÕES PATRONAIS	1.660.04.999.000	29.998,67			
3.1.90.13	OBRIGAÇÕES PATRONAIS	1.661.04.999.000	1.113,00			
3.1.90.13	OBRIGAÇÕES PATRONAIS	1.665.04.999.000	1.113,00			
3.1.90.16	OUTRAS DESPESAS VARIÁVEIS - PESSOAL CIVIL	1.500.00.999.000	308,45			
3.1.90.16	OUTRAS DESPESAS VARIÁVEIS - PESSOAL CIVIL	1.660.04.999.000	308,45			
3.1.90.91	SENTENÇAS JUDICIAIS	1.660.04.999.000	616,87			
3.1.90.92	DESPESAS DE EXERCÍCIOS ANTERIORES	1.500.00.999.000	308,45			
3.1.90.92	DESPESAS DE EXERCÍCIOS ANTERIORES	1.660.04.999.000	925,32			
3.3.00.00	OUTRAS DESPESAS CORRENTES				6.037.318,12	
3.3.90.00	APLICAÇÕES DIRETAS			6.037.318,12		
3.3.90.08	OUTROS BENEFÍCIOS ASSISTENCIAIS DO SERVIDOR E DO MILITAR	1.500.00.999.000	1.776,59			
3.3.90.08	OUTROS BENEFÍCIOS ASSISTENCIAIS DO SERVIDOR E DO MILITAR	1.660.04.999.000	308,45			
3.3.90.14	DIÁRIAS - CIVIL	1.500.00.999.000	6.477,17			
3.3.90.14	DIÁRIAS - CIVIL	1.660.04.999.000	23.687,86			
3.3.90.30	MATERIAL DE CONSUMO	1.500.00.999.000	231.440,49			
3.3.90.30	MATERIAL DE CONSUMO	1.660.04.999.000	757.852,50			
3.3.90.30	MATERIAL DE CONSUMO	1.661.04.999.000	11.130,00			
3.3.90.30	MATERIAL DE CONSUMO	1.665.04.999.000	5.565,00			
3.3.90.31	PREMIAÇÕES CULTURAIS, ARTÍSTICAS, CIENTÍFICAS, DESPORTIVAS	1.500.00.999.000	308,45			
3.3.90.31	PREMIAÇÕES CULTURAIS, ARTÍSTICAS, CIENTÍFICAS, DESPORTIVAS	1.660.04.999.000	308,45			
3.3.90.32	MATERIAL, BEM OU SERVIÇO PARA DISTRIBUIÇÃO GRATUITA	1.500.00.999.000	25.160,97			
3.3.90.32	MATERIAL, BEM OU SERVIÇO PARA DISTRIBUIÇÃO GRATUITA	1.660.04.999.000	3.701,33			
3.3.90.33	PASSAGENS E DESPESAS COM LOCOMOÇÃO	1.500.00.999.000	35.869,50			
3.3.90.33	PASSAGENS E DESPESAS COM LOCOMOÇÃO	1.660.04.999.000	2.714,35			
3.3.90.35	SERVIÇOS DE CONSULTORIA	1.500.00.999.000	1.650,82			
3.3.90.35	SERVIÇOS DE CONSULTORIA	1.660.04.999.000	616,90			
3.3.90.36	OUTROS SERVIÇOS DE TERCEIROS - PESSOA FÍSICA	1.500.00.999.000	100.187,25			



**PREF. MUN. DE CABECEIRAS DO PIAUÍ**  
 AV. FCO COSTA VELOSO, S/N - CNPJ:41522770001-61

Anexo 02  
 Página 22

**NATUREZA DA DESPESA POR ORGÃO**

PODER ORGÃO	02 PODER EXECUTIVO 15 FUNDO MUNICIPAL DE ASSISTENCIA SOCIAL					
Código	Especificação	F.R.-C.A.	Elemento	Modalidade	Grupo	Categoria Econômica
3.3.90.36	OUTROS SERVIÇOS DE TERCEIROS - PESSOA FÍSICA	1.660.04.999.000	1.218.433,62			
3.3.90.36	OUTROS SERVIÇOS DE TERCEIROS - PESSOA FÍSICA	1.661.04.999.000	5.565,00			
3.3.90.36	OUTROS SERVIÇOS DE TERCEIROS - PESSOA FÍSICA	1.665.04.999.000	5.565,00			
3.3.90.39	OUTROS SERVIÇOS DE TERCEIROS - PESSOA JURÍDICA	1.500.00.999.000	107.685,91			
3.3.90.39	OUTROS SERVIÇOS DE TERCEIROS - PESSOA JURÍDICA	1.660.04.999.000	3.468.002,22			
3.3.90.39	OUTROS SERVIÇOS DE TERCEIROS - PESSOA JURÍDICA	1.661.04.999.000	11.130,00			
3.3.90.39	OUTROS SERVIÇOS DE TERCEIROS - PESSOA JURÍDICA	1.665.04.999.000	5.565,00			
3.3.90.48	OUTROS AUXÍLIOS FINANCEIROS A PESSOAS FÍSICAS	1.500.00.999.000	1.850,62			
3.3.90.48	OUTROS AUXÍLIOS FINANCEIROS A PESSOAS FÍSICAS	1.660.04.999.000	616,90			
3.3.90.92	DESPESAS DE EXERCÍCIOS ANTERIORES	1.500.00.999.000	1.233,74			
3.3.90.92	DESPESAS DE EXERCÍCIOS ANTERIORES	1.660.04.999.000	2.714,23			
4.0.00.00	DESPESAS DE CAPITAL					79.690,34
4.4.00.00	INVESTIMENTOS				75.989,12	
4.4.90.00	APLICAÇÕES DIRETAS			75.989,12		
4.4.90.51	OBRAS E INSTALAÇÕES	1.500.00.999.000	1.233,74			
4.4.90.51	OBRAS E INSTALAÇÕES	1.660.04.999.000	18.762,00			
4.4.90.52	EQUIPAMENTOS E MATERIAL PERMANENTE	1.500.00.999.000	18.036,10			
4.4.90.52	EQUIPAMENTOS E MATERIAL PERMANENTE	1.660.04.999.000	21.262,28			
4.4.90.52	EQUIPAMENTOS E MATERIAL PERMANENTE	1.661.04.999.000	11.130,00			
4.4.90.52	EQUIPAMENTOS E MATERIAL PERMANENTE	1.665.04.999.000	5.565,00			
4.5.00.00	INVERSÕES FINANCEIRAS				3.701,22	
4.5.90.00	APLICAÇÕES DIRETAS			3.701,22		
4.5.90.61	AQUISIÇÃO DE IMÓVEIS	1.500.00.999.000	3.701,22			
<b>TOTAL</b>						<b>7.067.450,72</b>



**PREF. MUN. DE CABECEIRAS DO PIAUI**  
AV. FCO COSTA VELOSO, S/N - CNPJ:415222770001-61

Anexo 02  
Página 23

**NATUREZA DA DESPESA POR ORGÃO**

PODER ORGÃO	02 PODER EXECUTIVO 16 SEC. MUN. DE OBRAS E SERV. PUBLICOS-SEMOSP					
Código	Especificação	F.R.-C.A.	Elemento	Modalidade	Grupo	Categoria Econômica
3.0.00.00	DESPESAS CORRENTES					660.945,71
3.1.00.00	PESSOAL E ENCARGOS SOCIAIS				100.365,06	
3.1.90.00	APLICAÇÕES DIRETAS			100.365,06		
3.1.90.04	CONTRATAÇÃO POR TEMPO DETERMINADO	1.500.00.999.000	13.077,69			
3.1.90.11	VENCIMENTOS E VANTAGENS FIXAS - PESSOAL CIVIL	1.500.00.999.000	74.024,63			
3.1.90.16	OUTRAS DESPESAS VARIÁVEIS - PESSOAL CIVIL	1.500.00.999.000	13.262,74			
3.3.00.00	OUTRAS DESPESAS CORRENTES				560.580,65	
3.3.90.00	APLICAÇÕES DIRETAS			560.580,65		
3.3.90.14	DIÁRIAS - CIVIL	1.500.00.999.000	679,79			
3.3.90.30	MATERIAL DE CONSUMO	1.500.00.999.000	132.450,55			
3.3.90.30	MATERIAL DE CONSUMO	1.720.00.999.000	11.130,00			
3.3.90.30	MATERIAL DE CONSUMO	1.751.05.999.000	39.479,81			
3.3.90.33	PASSAGENS E DESPESAS COM LOCOMOÇÃO	1.500.00.999.000	19.229,02			
3.3.90.35	SERVIÇOS DE CONSULTORIA	1.500.00.999.000	6.785,59			
3.3.90.36	OUTROS SERVIÇOS DE TERCEIROS - PESSOA FÍSICA	1.500.00.999.000	126.642,07			
3.3.90.36	OUTROS SERVIÇOS DE TERCEIROS - PESSOA FÍSICA	1.720.00.999.000	1.113,00			
3.3.90.39	OUTROS SERVIÇOS DE TERCEIROS - PESSOA JURÍDICA	1.500.00.999.000	221.957,82			
3.3.90.39	OUTROS SERVIÇOS DE TERCEIROS - PESSOA JURÍDICA	1.720.00.999.000	1.113,00			
4.0.00.00	DESPESAS DE CAPITAL					8.431.170,32
4.4.00.00	INVESTIMENTOS				8.418.832,88	
4.4.90.00	APLICAÇÕES DIRETAS			8.418.832,88		
4.4.90.51	OBRAS E INSTALAÇÕES	1.500.00.999.000	498.301,19			
4.4.90.51	OBRAS E INSTALAÇÕES	1.700.05.999.000	700.313,53			
4.4.90.51	OBRAS E INSTALAÇÕES	1.701.05.999.000	120.955,28			
4.4.90.51	OBRAS E INSTALAÇÕES	1.720.00.999.000	55.650,00			
4.4.90.51	OBRAS E INSTALAÇÕES	1.748.05.999.000	45.633,00			
4.4.90.51	OBRAS E INSTALAÇÕES	1.751.05.999.000	117.762,06			
4.4.90.51	OBRAS E INSTALAÇÕES	1.754.00.999.000	6.678.000,00			
4.4.90.52	EQUIPAMENTOS E MATERIAL PERMANENTE	1.500.00.999.000	131.486,67			
4.4.90.52	EQUIPAMENTOS E MATERIAL PERMANENTE	1.700.05.999.000	59.801,15			
4.4.90.52	EQUIPAMENTOS E MATERIAL PERMANENTE	1.720.00.999.000	11.130,00			
4.5.00.00	INVERSÕES FINANCEIRAS				12.337,44	
4.5.90.00	APLICAÇÕES DIRETAS			12.337,44		
4.5.90.61	AQUISIÇÃO DE IMÓVEIS	1.500.00.999.000	12.337,44			
<b>TOTAL</b>						<b>9.092.116,03</b>

**CABECEIRAS DO PIAUÍ**

**LOA 2026**

**PREF. MUN. DE CABECEIRAS DO PIAUÍ**  
 AV. FCO COSTA VELOSO, S/N - CNPJ:41522770001-61
Anexo 02  
Página 24**NATUREZA DA DESPESA POR ORGÃO**

PODER ORGÃO						
02 PODER EXECUTIVO						
17 FUNDO MUNICIPAL DOS DIREITOS DA CRIANÇA E ADOLESCENTES						
Código	Especificação	F.R.-C.A.	Elemento	Modalidade	Grupo	Categoria Econômica
3.0.00.00	DESPESAS CORRENTES					15.192,45
3.1.00.00	PESSOAL E ENCARGOS SOCIAIS				6.843,25	
3.1.90.00	APLICAÇÕES DIRETAS			5.843,25		
3.1.90.11	VENCIMENTOS E VANTAGENS FIXAS - PESSOAL CIVIL	1.500.00.999.000	5.843,25			
3.3.00.00	OUTRAS DESPESAS CORRENTES				9.349,20	
3.3.90.00	APLICAÇÕES DIRETAS			9.349,20		
3.3.90.30	MATERIAL DE CONSUMO	1.500.00.999.000	4.674,60			
3.3.90.36	OUTROS SERVIÇOS DE TERCEIROS - PESSOA FÍSICA	1.500.00.999.000	4.674,60			
<b>TOTAL</b>						<b>15.192,45</b>

**PREF. MUN. DE CABECEIRAS DO PIAUÍ**  
 AV. FCO COSTA VELOSO, S/N - CNPJ:41522770001-61
Anexo 02  
Página 25**NATUREZA DA DESPESA POR ORGÃO**

PODER ORGÃO						
02 PODER EXECUTIVO						
18 SECRETARIA MUNICIPAL DO MEIO AMBIENTE						
Código	Especificação	F.R.-C.A.	Elemento	Modalidade	Grupo	Categoria Econômica
3.0.00.00	DESPESAS CORRENTES					213.590,00
3.1.00.00	PESSOAL E ENCARGOS SOCIAIS				144.160,00	
3.1.71.00	TRANSFERÊNCIA A CONSÓRCIOS PÚBLICOS MEDIANTE CONTRATO					
3.1.71.70	RATEIO PELA PARTICIPAÇÃO EM CONSÓRCIO PÚBLICO	1.500.00.999.000				
3.1.90.00	APLICAÇÕES DIRETAS			144.160,00		
3.1.90.04	CONTRATAÇÃO POR TEMPO DETERMINADO	1.500.00.999.000	10.600,00			
3.1.90.11	VENCIMENTOS E VANTAGENS FIXAS - PESSOAL CIVIL	1.500.00.999.000	132.600,00			
3.1.90.13	OBRIGAÇÕES PATRONAIS	1.500.00.999.000	1.060,00			
3.3.00.00	OUTRAS DESPESAS CORRENTES				69.430,00	
3.3.71.00	TRANSFERÊNCIA A CONSÓRCIOS PÚBLICOS MEDIANTE CONTRATO					
3.3.71.70	RATEIO PELA PARTICIPAÇÃO EM CONSÓRCIO PÚBLICO	1.500.00.999.000				
3.3.90.00	APLICAÇÕES DIRETAS			69.430,00		
3.3.90.14	DIÁRIAS - CIVIL	1.500.00.999.000	4.240,00			
3.3.90.30	MATERIAL DE CONSUMO	1.500.00.999.000	15.900,00			
3.3.90.30	MATERIAL DE CONSUMO	1.708.00.999.000	5.565,00			
3.3.90.30	MATERIAL DE CONSUMO	1.709.00.999.000	5.565,00			
3.3.90.36	OUTROS SERVIÇOS DE TERCEIROS - PESSOA FÍSICA	1.500.00.999.000	5.300,00			
3.3.90.36	OUTROS SERVIÇOS DE TERCEIROS - PESSOA FÍSICA	1.708.00.999.000	5.565,00			
3.3.90.36	OUTROS SERVIÇOS DE TERCEIROS - PESSOA FÍSICA	1.709.00.999.000	5.565,00			
3.3.90.39	OUTROS SERVIÇOS DE TERCEIROS - PESSOA JURÍDICA	1.500.00.999.000	10.600,00			
3.3.90.39	OUTROS SERVIÇOS DE TERCEIROS - PESSOA JURÍDICA	1.708.00.999.000	5.565,00			
3.3.90.39	OUTROS SERVIÇOS DE TERCEIROS - PESSOA JURÍDICA	1.709.00.999.000	5.565,00			
4.0.00.00	DESPESAS DE CAPITAL					11.236,00
4.4.00.00	INVESTIMENTOS				11.236,00	
4.4.71.00	TRANSFERÊNCIA A CONSÓRCIOS PÚBLICOS MEDIANTE CONTRATO					
4.4.71.70	RATEIO PELA PARTICIPAÇÃO EM CONSÓRCIO PÚBLICO	1.500.00.999.000				
4.4.90.00	APLICAÇÕES DIRETAS			11.236,00		
4.4.90.52	EQUIPAMENTOS E MATERIAL PERMANENTE	1.500.00.999.000	106,00			
4.4.90.52	EQUIPAMENTOS E MATERIAL PERMANENTE	1.708.00.999.000	5.565,00			
4.4.90.52	EQUIPAMENTOS E MATERIAL PERMANENTE	1.709.00.999.000	5.565,00			
<b>TOTAL</b>						<b>224.826,00</b>



**PREF. MUN. DE CABECEIRAS DO PIAUÍ**  
AV. FCO COSTA VELOSO, S/N - CNPJ:415222770001-61

Anexo 02  
Página 26

**NATUREZA DA DESPESA POR ORGÃO**

PODER ORGÃO	90 RESERVA DE CONTINGENCIA 99 RESERVA DE CONTINGENCIA					
Código	Especificação	F.R.-C.A.	Elemento	Modalidade	Grupo	Categoria Econômica
3.0.00.00	DESPESAS CORRENTES					58.432,50
3.3.00.00	OUTRAS DESPESAS CORRENTES				58.432,50	
3.3.90.00	APLICAÇÕES DIRETAS			58.432,50		
3.3.90.39	OUTROS SERVIÇOS DE TERCEIROS - PESSOA JURÍDICA	1.500.00.999.000	58.432,50			
9.0.00.00	RESERVA DE CONTINGÊNCIA					111.036,94
9.9.00.00	RESERVA DE CONTINGÊNCIA				111.036,94	
9.9.99.00	RESERVA DE CONTINGÊNCIA			111.036,94		
9.9.99.99	RESERVA DE CONTINGÊNCIA	1.500.00.999.000	111.036,94			
<b>TOTAL</b>						<b>169.469,44</b>
<b>TOTAL GERAL</b>						<b>86.000.000,00</b>

JOSE DA SILVA FILHO  
PREFEITO MUNICIPAL  
003.657.813-47

MONICA BATISTA CARVALHO SILVA  
SEC.MUN.DE FINANÇAS  
033.852.913-64

CONPLAN  
CONTADOR CRC 145/O  
726.743.503-34



**PREF. MUN. DE CABECEIRAS DO PIAUÍ**  
AV. FCO COSTA VELOSO, S/N - CNPJ:415222770001-61

Anexo 06  
Página 1

**PROGRAMA DE TRABALHO**  
(Inc.II, § 2º, Art.2º)

01 PODER LEGISLATIVO					
01 CÂMARA MUNICIPAL					
Código	Especificação	Operação Especial	Projetos	Atividades	Total
01	Legislativa		270.000,00	1.491.274,92	1.761.274,92
01	031 Ação Legislativa		270.000,00	1.491.274,92	1.761.274,92
01	031 0002 ADMINISTRAÇÃO LEGISLATIVA		270.000,00	1.491.274,92	1.761.274,92
01.031.0002.1001.0000	REFORMA E/OU EQUIPAMENTI DO PREDIO DA CAMARA		190.000,00		190.000,00
01.031.0002.1002.0000	AQUISICAO DE VEICULO AUTOMOTOR		80.000,00		80.000,00
01.031.0002.2001.0000	MANUTENCAO DOS ENCARGOS DA CAMARA MUNICIPAL			1.299.412,71	1.299.412,71
01.031.0002.2002.0000	PUBLICACAO DE ATOS DO PODER LEGISLATIVO			8.000,00	8.000,00
01.031.0002.2004.0000	CONTRIBUICAO A ASSOCIACAO DE VEREADORES			5.843,25	5.843,25
01.031.0002.2005.0000	ASSINATURA DE INFORMATIVOS, REVISTAS E JORNAIS			14.140,67	14.140,67
01.031.0002.2006.0000	MANUTENCAO DOS ENC. DO CONTROLE INTERNO EXTERNO			163.878,29	163.878,29
28	Encargos Especiais	18.714,82		20.010,26	38.725,08
28	843 Serviço da Dívida Interna	18.714,82		20.010,26	38.725,08
28	843 0002 ADMINISTRAÇÃO LEGISLATIVA			20.010,26	20.010,26
28.843.0002.2001.0000	MANUTENCAO DOS ENCARGOS DA CAMARA MUNICIPAL			20.010,26	20.010,26
28	843 0013 OPERAÇÃO E ENCARGOS ESPECIAIS	18.714,82			18.714,82
28.843.0013.0001.0000	Encargos com o Parcelamento de Dívida Interna	18.714,82			18.714,82
<b>TOTAL</b>		<b>18.714,82</b>	<b>270.000,00</b>	<b>1.511.285,18</b>	<b>1.800.000,00</b>

**PREF. MUN. DE CABECEIRAS DO PIAUÍ**  
 AV. FCO COSTA VELOSO, S/N - CNPJ:415222770001-61

 Anexo 06  
 Página 2

**PROGRAMA DE TRABALHO**  
 (Inc.II, § 2º, Art.2º)

02 PODER EXECUTIVO					
01 GABINETE DO PREFEITO					
Código	Especificação	Operação Especial	Projetos	Atividades	Total
04	Administração		110.735,48	610.315,68	721.051,16
04	122 Administração Geral		110.735,48	610.315,68	721.051,16
04	122 0001 GESTÃO POLÍTICA ADMINISTRATIVA		110.735,48	610.315,68	721.051,16
04.122.0001.1002.0000	AQUISICAO DE VEICULO AUTOMOTOR		110.735,48		110.735,48
04.122.0001.2007.0000	MANUTENÇÃO DOS ENCARGOS DO GABINETE			400.552,64	400.552,64
04.122.0001.2009.0000	PUBLICAÇÕES DE ATOS DO GABINETE DO PREFEITO			64.719,84	64.719,84
04.122.0001.2080.0000	PROMOÇÕES, RECEPÇÕES E SOLENIDADES			145.043,20	145.043,20
<b>TOTAL</b>		0,00	110.735,48	610.315,68	721.051,16

**PREF. MUN. DE CABECEIRAS DO PIAUÍ**  
 AV. FCO COSTA VELOSO, S/N - CNPJ:415222770001-61

 Anexo 06  
 Página 3

**PROGRAMA DE TRABALHO**  
 (Inc.II, § 2º, Art.2º)

02 PODER EXECUTIVO					
02 SECRETARIA MUNICIPAL DE ADMINISTRAÇÃO - SEMAD					
Código	Especificação	Operação Especial	Projetos	Atividades	Total
04	Administração		76.850,00	6.275.325,63	6.352.175,63
04	122 Administração Geral		76.850,00	6.275.325,63	6.352.175,63
04	122 0001 GESTÃO POLÍTICA ADMINISTRATIVA			6.264.513,63	6.264.513,63
04.122.0001.2005.0000	ASSINATURA DE INFORMATIVOS, REVISTAS E JORNAIS			58.432,50	58.432,50
04.122.0001.2008.0000	ENCARGOS COM A APPM			11.686,50	11.686,50
04.122.0001.2011.0000	ENCARGOS COM A JUNTA DO SERVIÇO MILITAR			47.430,02	47.430,02
04.122.0001.2012.0000	MANUTENÇÃO DA SECRETARIA DE ADMINISTRAÇÃO E FINANÇAS			6.058.108,78	6.058.108,78
04.122.0001.2081.0000	MANUT. DO ALMOX. E CONTR. PATRIMONIAL			88.855,85	88.855,85
04	122 0003 MODERNIZAÇÃO GOVERNAMENTAL		318,00	10.812,00	11.130,00
04.122.0003.1003.0000	REFORMA AMPLIAÇÃO E EQUIP. DO PRÉDIO DA PREFEITURA		318,00		318,00
04.122.0003.2078.0000	ENCARGOS COM A MODERNIZAÇÃO ADMINISTRATIVA			10.812,00	10.812,00
04	122 0004 DESENVOLVIMENTO E EXPANSÃO URBANA		76.426,00		76.426,00
04.122.0004.1057.0000	CONSTR.AMPL.E/OU REFORMA DA SEC. DE ADMINISTRAÇÃO		76.426,00		76.426,00
04	122 0023 BENS IMOVEIS		106,00		106,00
04.122.0023.1040.0000	AQUISICAO DE IMOVEIS		106,00		106,00
13	Cultura			180.306,00	180.306,00
13	392 Difusão Cultural			180.306,00	180.306,00
13	392 0005 INCENTIVO À CULTURA			180.306,00	180.306,00
13.392.0005.2136.0000	AÇÕES CULTURAIS NO SETOR AUDIOVISUAIS			89.040,00	89.040,00
13.392.0005.2137.0000	DEMAIS AÇÕES CULTURAIS			44.520,00	44.520,00
13.392.0005.2139.0000	Fomento a Cultura Municipal - Aldir Blanc			46.746,00	46.746,00
24	Comunicações			17.066,00	17.066,00
24	721 Comunicações Postais			17.066,00	17.066,00
24	721 0001 GESTÃO POLÍTICA ADMINISTRATIVA			17.066,00	17.066,00
24.721.0001.2014.0000	MANUTENÇÃO DOS SERVIÇOS POSTAIS			17.066,00	17.066,00
25	Energia		2.226.000,00		2.226.000,00
25	752 Energia Elétrica		2.226.000,00		2.226.000,00
25	752 0003 MODERNIZAÇÃO GOVERNAMENTAL		2.226.000,00		2.226.000,00
25.752.0003.1086.0000	INVESTIMENTO EM ENERGIA FOTOVOLTAICA		2.226.000,00		2.226.000,00
<b>TOTAL</b>		0,00	2.302.850,00	6.472.697,63	8.775.547,63



**PREF. MUN. DE CABECEIRAS DO PIAUÍ**  
AV. FCO COSTA VELOSO, S/N - CNPJ:415222770001-61

Anexo 06  
Página 4

**PROGRAMA DE TRABALHO**  
(Inc.II, § 2º, Art.2º)

02 PODER EXECUTIVO					
03 SECRETARIA MUNICIPAL DE FINANÇAS-SEMFIN					
Código	Especificação	Operação Especial	Projetos	Atividades	Total
04	Administração			180.530,95	180.530,95
04	123 Administração Financeira			180.530,95	180.530,95
04	123 0001 GESTÃO POLÍTICA ADMINISTRATIVA			180.530,95	180.530,95
04.123.0001.2010.0000	MANUTENÇÃO DOS ENC. DA SECRETARIA DE FINANÇAS			180.530,95	180.530,95
28	Encargos Especiais	143.100,00		106,00	143.206,00
28	843 Serviço da Dívida Interna	95.400,00		106,00	95.506,00
28	843 0001 GESTÃO POLÍTICA ADMINISTRATIVA			106,00	106,00
28.843.0001.2010.0000	MANUTENÇÃO DOS ENC. DA SECRETARIA DE FINANÇAS			106,00	106,00
28	843 0013 OPERAÇÃO E ENCARGOS ESPECIAIS	95.400,00			95.400,00
28.843.0013.0001.0000	Encargos com o Parcelamento de Dívida Interna	95.400,00			95.400,00
28	846 Outros Encargos Especiais	47.700,00			47.700,00
28	846 0001 GESTÃO POLÍTICA ADMINISTRATIVA	47.700,00			47.700,00
28.846.0001.0002.0000	Encargos com o PASEP	47.700,00			47.700,00
<b>TOTAL</b>		143.100,00	0,00	180.636,95	323.736,95



**PREF. MUN. DE CABECEIRAS DO PIAUÍ**  
AV. FCO COSTA VELOSO, S/N - CNPJ:415222770001-61

Anexo 06  
Página 5

**PROGRAMA DE TRABALHO**  
(Inc.II, § 2º, Art.2º)

02 PODER EXECUTIVO					
04 CONTROLADORIA GERAL DO MUNICÍPIO-CONGE					
Código	Especificação	Operação Especial	Projetos	Atividades	Total
04	Administração			121.900,00	121.900,00
04	122 Administração Geral			21.412,00	21.412,00
04	122 0001 GESTÃO POLÍTICA ADMINISTRATIVA			21.412,00	21.412,00
04.122.0001.2018.0000	QUALIFICAÇÃO, TREIN., E CAP. DE RECURSOS HUMANOS			21.412,00	21.412,00
04	124 Controle Interno			100.488,00	100.488,00
04	124 0001 GESTÃO POLÍTICA ADMINISTRATIVA			100.488,00	100.488,00
04.124.0001.2120.0000	MANUTENÇÃO DA CONTROLADORIA GERAL DO MUNICÍPIO			100.488,00	100.488,00
<b>TOTAL</b>		0,00	0,00	121.900,00	121.900,00

**PREF. MUN. DE CABECEIRAS DO PIAUÍ**  
 AV. FCO COSTA VELOSO, S/N - CNPJ:415222770001-61

 Anexo 06  
 Página 6

**PROGRAMA DE TRABALHO**  
 (Inc.II, § 2º, Art.2º)
**02 PODER EXECUTIVO****05 SECRETARIA MUN. DE PLANEJAMENTO E GESTÃO-SEMPLANG**

Código	Especificação	Operação Especial	Projetos	Atividades	Total
04	Administração			187.603,44	187.603,44
04	121 Planejamento e Orçamento			74.501,44	74.501,44
04	121 0020 INFRA -ESTRUTURA URBANA/RURAL			74.501,44	74.501,44
04.121.0020.2121.0000	MANUTENÇÃO DA SECRETARIA DE PLANEJAMENTO			74.501,44	74.501,44
04	122 Administração Geral			113.102,00	113.102,00
04	122 0001 GESTÃO POLÍTICA ADMINISTRATIVA			113.102,00	113.102,00
04.122.0001.2121.0000	MANUTENÇÃO DA SECRETARIA DE PLANEJAMENTO			113.102,00	113.102,00
<b>TOTAL</b>		0,00	0,00	187.603,44	187.603,44

**PREF. MUN. DE CABECEIRAS DO PIAUÍ**  
 AV. FCO COSTA VELOSO, S/N - CNPJ:415222770001-61

 Anexo 06  
 Página 7

**PROGRAMA DE TRABALHO**  
 (Inc.II, § 2º, Art.2º)
**02 PODER EXECUTIVO****06 SECRETARIA MUNICIPAL DE SAÚDE-SEMS**

Código	Especificação	Operação Especial	Projetos	Atividades	Total
10	Saúde		193.082,12	3.143.111,82	3.336.193,94
10	301 Atenção Básica		193.082,12	3.143.111,82	3.336.193,94
10	301 0030 SAÚDE E ATENÇÃO BÁSICA		193.082,12	3.143.111,82	3.336.193,94
10.301.0030.1012.0000	CONSTR.AMPL., RECUPERAÇÃO DE UNIDADES DE SAÚDE		111.347,22		111.347,22
10.301.0030.1041.0000	AQUISIÇÃO DE VEICULO AUTOMOTOR		81.734,90		81.734,90
10.301.0030.2032.0000	MANUTENÇÃO DA SECRETARIA MUNICIPAL DE SAÚDE			3.143.111,82	3.143.111,82
<b>TOTAL</b>		0,00	193.082,12	3.143.111,82	3.336.193,94



**PREF. MUN. DE CABECEIRAS DO PIAUÍ**

AV. FCO COSTA VELOSO, S/N - CNPJ:415222770001-61

Anexo 06  
Página 8

**PROGRAMA DE TRABALHO**

(Inc.II, § 2º, Art.2º)

<b>02 PODER EXECUTIVO</b>					
<b>07 SECRETARIA MUNICIPAL DE EDUCAÇÃO E CULTURA</b>					
Código	Especificação	Operação Especial	Projetos	Atividades	T o t a l
12	Educação		2.709.172,27	43.569.998,32	46.279.170,59
12	361 Ensino Fundamental		2.474.072,13	36.215.993,18	38.690.065,31
12	361 0004 DESENVOLVIMENTO E EXPANSÃO URBANA		2.160.822,27		2.160.822,27
12.361.0004.1049.0000	CONSTR.AMPL.RECUP. DE UNIDADES ESCOLARES - 30%		2.142.454,78		2.142.454,78
12.361.0004.1059.0000	CONSTR.AMPL. E/OU REFORMA DA SEC. DE EDUCAÇÃO		15.900,00		15.900,00
12.361.0004.1063.0000	CONSTRUÇÃO E OU/RECUP. DE QUADRAS DE ESPORTES		2.467,49		2.467,49
12	361 0023 BENS IMOVEIS		106,00		106,00
12.361.0023.1048.0000	AQUISICAO DE IMOVEIS		106,00		106,00
12	361 0031 RECURSOS HIDRÍCOS E SANEAMENTO AMBIENTAL		212,00		212,00
12.361.0031.1006.0000	PERFURAÇÕES DE POÇOS EM UNIDADE ESCOLAR		212,00		212,00
12	361 0036 MELHORIA E DESENVOLVIMENTO DO ENSINO BÁSICO		312.931,86	36.215.993,18	36.528.925,04
12.361.0036.1002.0000	AQUISICAO DE VEICULO AUTOMOTOR		106,00		106,00
12.361.0036.1005.0000	AQUISIÇÃO DE TRANSPORTE ESCOLAR		62.920,92		62.920,92
12.361.0036.1007.0000	CONSTR.AMPL.RECUPERAÇÃO DE UNIDADES ESCOLARES		74.607,44		74.607,44
12.361.0036.1049.0000	CONSTR.AMPL.RECUP. DE UNIDADES ESCOLARES - 30%		175.297,50		175.297,50
12.361.0036.2017.0000	ADMINISTRAÇÃO DO SISTEMA MUNICIPAL DE ENSINO			15.833.350,55	15.833.350,55
12.361.0036.2019.0000	MANUTENÇÃO DO TRANSPORTE ESCOLAR			346.802,83	346.802,83
12.361.0036.2021.0000	ENCARGOS COM O ENSINO FUNDAMENTAL			214.650,00	214.650,00
12.361.0036.2022.0000	MANUT.DESENV.ENSINO FUND.MAGISTÉRIO - FUNDEB 770%			11.919.281,90	11.919.281,90
12.361.0036.2023.0000	MANUT. DOS ENCARGOS ADMINIST. - FUNDEB 30%			6.510.440,38	6.510.440,38
12.361.0036.2024.0000	MANUTENÇÃO DO PROGRAMA DA MERENDA ESCOLAR			273.891,12	273.891,12
12.361.0036.2026.0000	PROGRAMA DE DISTRIBUIÇÃO DE BOLSAS DE ESTUDOS			212,00	212,00
12.361.0036.2087.0000	MANUTENÇÃO DO PDDE			255.293,57	255.293,57
12.361.0036.2094.0000	AQUISIÇÃO DE LIVROS			424,00	424,00
12.361.0036.2116.0000	QUALIFICAÇÃO TREIN. E CAP. DE PROFESSORES 70%			81.302,98	81.302,98
12.361.0036.2117.0000	QUALIFICAÇÃO TREIN. E CAP. DE SERVIDORES 30%			1.044,51	1.044,51
12.361.0036.2118.0000	IMPLANTAÇÃO E/OU MANUT. DO LAB. DE INFORMÁTICA			424,00	424,00
12.361.0036.2140.0000	MANUTENÇÃO DO PROGRAMA SALÁRIO EDUCAÇÃO - QSE			778.875,34	778.875,34
12	362 Ensino Médio		74.713,44	2.014,00	76.727,44
12	362 0003 MODERNIZAÇÃO GOVERNAMENTAL		74.713,44		74.713,44
12.362.0003.1007.0000	CONSTR.AMPL.RECUPERAÇÃO DE UNIDADES ESCOLARES		74.713,44		74.713,44
12	362 0036 MELHORIA E DESENVOLVIMENTO DO ENSINO BÁSICO			2.014,00	2.014,00
12.362.0036.2027.0000	MANUTENÇÃO DO ENSINO MÉDIO			2.014,00	2.014,00
12	364 Ensino Superior			212,00	212,00



**PREF. MUN. DE CABECEIRAS DO PIAUI**  
 AV. FCO COSTA VELOSO, S/N - CNPJ:415222770001-61

Anexo 06  
 Página 9

**PROGRAMA DE TRABALHO**  
 (Inc.II, § 2º, Art.2º)

02 PODER EXECUTIVO					
07 SECRETARIA MUNICIPAL DE EDUCAÇÃO E CULTURA					
Código	Especificação	Operação Especial	Projetos	Atividades	Total
12 364 0036	MELHORIA E DESENVOLVIMENTO DO ENSINO BÁSICO			212,00	212,00
12.364.0036.2028.0000	ENCARGOS COM O ENSINO SUPERIOR			212,00	212,00
12 365	Educação Infantil		160.386,70	7.289.452,54	7.449.839,24
12 365 0036	MELHORIA E DESENVOLVIMENTO DO ENSINO BÁSICO		160.386,70	7.289.452,54	7.449.839,24
12.365.0036.1059.0000	CONSTR.AMPL. E/OU REFORMA DA SEC. DE EDUCAÇÃO		160.386,70		160.386,70
12.365.0036.2029.0000	MANUTENÇÃO DOS ENC. EDUCAÇÃO INFANTIL -FUNDEB 30%			6.708.532,92	6.708.532,92
12.365.0036.2077.0000	MANUTENÇÃO DOS ENC. DA EDUC. INFANTIL 70%			548.452,96	548.452,96
12.365.0036.2105.0000	MANUTENÇÃO DOS ENC. COM A EDUCAÇÃO INFANTIL			11.342,00	11.342,00
12.365.0036.2140.0000	MANUTENÇÃO DO PROGRAMA SALÁRIO EDUCAÇÃO - QSE			21.124,66	21.124,66
12 366	Educação de Jovens e Adultos			62.326,60	62.326,60
12 366 0036	MELHORIA E DESENVOLVIMENTO DO ENSINO BÁSICO			62.326,60	62.326,60
12.366.0036.2108.0000	MANUTENÇÃO DOS ENCARGOS COM A EDUC. DE JOVENS E ADULTOS			62.326,60	62.326,60
13	Cultura		1.633,45	66.159,14	67.792,59
13 392	Difusão Cultural		1.633,45	66.159,14	67.792,59
13 392 0004	DESENVOLVIMENTO E EXPANSÃO URBANA		1.633,45		1.633,45
13.392.0004.1008.0000	CONSTRUÇÃO DE BIBLIOTECA		1.633,45		1.633,45
13 392 0005	INCENTIVO À CULTURA			66.159,14	66.159,14
13.392.0005.2030.0000	APOIO AO MOVIMENTO DE DIFUSÃO CULTURAL			66.159,14	66.159,14
27	Desporto e Lazer		16.774,50	589.544,06	586.318,58
27 812	Desporto Comunitário		16.774,50	85.489,37	82.263,87
27 812 0004	DESENVOLVIMENTO E EXPANSÃO URBANA		16.774,50		16.774,50
27.812.0004.1009.0000	CONSTR. E/OU RECUP. DE QUADRAS DE ESPORTES		10.812,00		10.812,00
27.812.0004.1010.0000	CONSTRUÇÃO E RECUPERAÇÃO DE CAMPOS DE FUTEBOL		5.962,50		5.962,50
27 812 0008	FOMENTO DO SETOR ESPORTIVO			65.489,37	65.489,37
27.812.0008.2031.0000	MANUTENÇÃO DO DESPORTO AMADOR			65.489,37	65.489,37
27 813	Lazer			504.054,69	504.054,69
27 813 0008	FOMENTO DO SETOR ESPORTIVO			504.054,69	504.054,69
27.813.0008.2082.0000	MANUTENCAO DAS ATIVIDADES DE LAZER			504.054,69	504.054,69
<b>TOTAL</b>		0,00	2.727.580,22	44.205.701,52	46.933.281,74



**PREF. MUN. DE CABECEIRAS DO PIAUI**  
 AV. FCO COSTA VELOSO, S/N - CNPJ:415222770001-61

Anexo 06  
 Página 10

**PROGRAMA DE TRABALHO**  
 (Inc.II, § 2º, Art.2º)

02 PODER EXECUTIVO					
09 SECRETARIA MUN.DE ASSISTENCIA SOCIAL-SEMAS					
Código	Especificação	Operação Especial	Projetos	Atividades	Total
08	Assistência Social		39.479,81	276.660,63	316.140,44
08 244	Assistência Comunitária		39.479,81	276.660,63	316.140,44
08 244 0003	MODERNIZAÇÃO GOVERNAMENTAL		39.479,81		39.479,81
08.244.0003.1039.0000	REFORMA E ADAPTAÇÃO DE PREDIOS PUBLICOS		39.479,81		39.479,81
08 244 0011	PROTEÇÃO SOCIAL BÁSICA			276.660,63	276.660,63
08.244.0011.2044.0000	MANUT. DOS ENC. DA SECRETARIA DE ASSIST. SOCIAL			276.660,63	276.660,63
<b>TOTAL</b>		0,00	39.479,81	276.660,63	316.140,44



**PREF. MUN. DE CABECEIRAS DO PIAUÍ**

AV. FCO COSTA VELOSO, S/N - CNPJ:415222770001-61

Anexo 06  
Página 11

**PROGRAMA DE TRABALHO**

(Inc.II, § 2º, Art.2º)

**02 PODER EXECUTIVO**

**10 SECRETARIA MUN.DA JUVENT. ESPOR. E TURISMO**

Código	Especificação	Operação Especial	Projetos	Atividades	Total
23	Comércio e Serviços			107.644,16	107.644,16
23	695 Turismo			107.644,16	107.644,16
23	695 0034 PROMOÇÃO DO TURISMO			107.644,16	107.644,16
23.695.0034.2079.0000	APOIO AO TURISMO			107.644,16	107.644,16
27	Desporto e Lazer		137.713,88	192.560,28	330.274,16
27	812 Desporto Comunitário		137.713,88	192.560,28	330.274,16
27	812 0004 DESENVOLVIMENTO E EXPANSÃO URBANA		137.713,88		137.713,88
27.812.0004.1011.0000	CONSTRUÇÃO E/OU RECUP. DE GINASIO POLIESPORTIVO		80.914,44		80.914,44
27.812.0004.1063.0000	CONSTRUÇÃO E OU/RECUP. DE QUADRAS DE ESPORTES		56.799,44		56.799,44
27	812 0008 FOMENTO DO SETOR ESPORTIVO			192.560,28	192.560,28
27.812.0008.2126.0000	MANUTENÇÃO . DO DEPTO DE ESPORTE E LAZER			192.560,28	192.560,28
<b>TOTAL</b>		0,00	137.713,88	300.204,44	437.918,32



**PREF. MUN. DE CABECEIRAS DO PIAUÍ**

AV. FCO COSTA VELOSO, S/N - CNPJ:415222770001-61

Anexo 06  
Página 12

**PROGRAMA DE TRABALHO**

(Inc.II, § 2º, Art.2º)

**02 PODER EXECUTIVO**

**11 SECRETARIA MUNICIPAL DE COMUNICAÇÃO SOCIAL-SEMCS**

Código	Especificação	Operação Especial	Projetos	Atividades	Total
04	Administração			129.368,83	129.368,83
04	131 Comunicação Social			129.368,83	129.368,83
04	131 0001 GESTÃO POLÍTICA ADMINISTRATIVA			129.368,83	129.368,83
04.131.0001.2125.0000	MANUT. DA SECRETARIA DE COMUNICAÇÃO SOCIAL			129.368,83	129.368,83
<b>TOTAL</b>		0,00	0,00	129.368,83	129.368,83



**PREF. MUN. DE CABECEIRAS DO PIAUÍ**  
 AV. FCO COSTA VELOSO, S/N - CNPJ:415222770001-61

Anexo 06  
 Página 13

**PROGRAMA DE TRABALHO**  
 (Inc.II, § 2º, Art.2º)

02 PODER EXECUTIVO					
12 SECRET. MUN. DE AGRICULTURA					
Código	Especificação	Operação Especial	Projetos	Atividades	T o t a l
04	Administração		23.202,44		23.202,44
04	122 Administração Geral		23.202,44		23.202,44
04	122 0004 DESENVOLVIMENTO E EXPANSÃO URBANA		23.202,44		23.202,44
04.122.0004.1081.0000	CONSTR. AMPL. E/OU REFORMA DA SEC. DE AGRICULTURA		23.202,44		23.202,44
20	Agricultura		81.044,24	602.730,66	683.774,90
20	122 Administração Geral			330.751,54	330.751,54
20	122 0001 GESTÃO POLÍTICA ADMINISTRATIVA			330.751,54	330.751,54
20.122.0001.2018.0000	QUALIFICAÇÃO, TREIN., E CAP. DE RECURSOS HUMANOS			1.850,61	1.850,61
20.122.0001.2057.0000	MANUTENÇÃO DA SECRETARIA DE AGRICULTURA			328.900,93	328.900,93
20	605 Abastecimento			4.009,66	4.009,66
20	605 0006 PRODUÇÃO AGROPECUÁRIA SUSTENTÁVEL			4.009,66	4.009,66
20.605.0006.2066.0000	MANUTENÇÃO DE MERCADOS E FEIRAS			4.009,66	4.009,66
20	608 Promoção da Produção Agropecuária		72.716,46	24.465,11	97.181,57
20	608 0006 PRODUÇÃO AGROPECUÁRIA SUSTENTÁVEL		13.115,31	24.465,11	37.580,42
20.608.0006.1037.0000	CONSTR. E/OU REFORMA E EQUIP. DE CASA DE FARINHA		13.115,31		13.115,31
20.608.0006.2058.0000	PRODUÇÃO VEGETAL E ANIMAL			3.701,23	3.701,23
20.608.0006.2059.0000	AQUISIÇÃO E DISTRIBUIÇÃO DE SEMENTES E MUDAS			6.785,56	6.785,56
20.608.0006.2060.0000	INCENTIVO A PRODUÇÃO AGRÍCOLA			6.785,59	6.785,59
20.608.0006.2061.0000	APOIO E INCENTIVO A HORTIFRUTICULTURA			2.775,93	2.775,93
20.608.0006.2062.0000	INCENTIVO A PECUÁRIA			4.416,80	4.416,80
20	608 0026 PRODUÇÃO VEGETAL E ANIMAL		59.601,15		59.601,15
20.608.0026.1046.0000	AQUISIÇÃO DE VEÍCULOS		59.601,15		59.601,15
20	609 Defesa Agropecuária		7.402,47	104.929,82	112.332,29
20	609 0001 GESTÃO POLÍTICA ADMINISTRATIVA		7.402,47		7.402,47
20.609.0001.1044.0000	AQUISIÇÃO DE VEÍCULO AUTOMOTOR		7.402,47		7.402,47
20	609 0006 PRODUÇÃO AGROPECUÁRIA SUSTENTÁVEL			104.929,82	104.929,82
20.609.0006.2063.0000	PROGRAMA DE VACINAÇÃO ANIMAL			8.636,16	8.636,16
20.609.0006.2064.0000	APOIO A AGRICULTORES			15.421,79	15.421,79
20.609.0006.2065.0000	INCENTIVO A CAPRINOC., SUINOCULTURA E PSICULTURA			80.871,87	80.871,87
20	847 Agricultura		925,31	138.574,53	139.499,84
20	847 0023 BENS IMOVEIS		925,31		925,31
20.847.0023.1045.0000	AQUISIÇÃO DE IMOVEIS		925,31		925,31
20	847 0042 Manutenção a Agricultura			138.574,53	138.574,53
20.847.0042.2057.0000	MANUTENÇÃO DA SECRETARIA DE AGRICULTURA			138.574,53	138.574,53
<b>TOTAL</b>		<b>0,00</b>	<b>104.246,66</b>	<b>602.730,66</b>	<b>706.977,34</b>



**PREF. MUN. DE CABECEIRAS DO PIAUÍ**  
 AV. FCO COSTA VELOSO, S/N - CNPJ:415222770001-61

Anexo 06  
 Página 14

**PROGRAMA DE TRABALHO**  
 (Inc.II, § 2º, Art.2º)

02 PODER EXECUTIVO					
13 SECRETARIA MUNICIPAL DE HABITAÇÃO - SEMHAB					
Código	Especificação	Operação Especial	Projetos	Atividades	T o t a l
16	Habitação		66.865,29	2.152.914,50	2.219.779,79
16	122 Administração Geral			483.414,50	483.414,50
16	122 0001 GESTÃO POLÍTICA ADMINISTRATIVA			483.414,50	483.414,50
16.122.0001.2123.0000	COORDENAÇÃO DE CADASTRO SETORIAL			169.146,24	169.146,24
16.122.0001.2124.0000	MANUTENÇÃO DA SECRETARIA DE HABITAÇÃO			314.268,26	314.268,26
16	451 Infra-Estrutura Urbana			1.669.500,00	1.669.500,00
16	451 0043 IMPLANTAÇÃO SISTEMA DE GEORREFERENCIAMENTO			1.669.500,00	1.669.500,00
16.451.0043.2135.0000	IMPLANTAÇÃO SISTEMA GEORREFERENCIAMENTO			1.669.500,00	1.669.500,00
16	481 Habitação Rural		11.236,00		11.236,00
16	481 0039 PROGRAMA DE MELHORIA HABITACIONAL		11.236,00		11.236,00
16.481.0039.1022.0000	CONSTRUÇÃO E/OU RECUPERAÇÃO DE HABITAÇÕES RURAIS		11.236,00		11.236,00
16	482 Habitação Urbana		55.629,29		55.629,29
16	482 0039 PROGRAMA DE MELHORIA HABITACIONAL		55.629,29		55.629,29
16.482.0039.1023.0000	CONSTRUÇÃO E/OU RECUPERAÇÃO DE HABITAÇÕES URBANAS		55.629,29		55.629,29
<b>TOTAL</b>		<b>0,00</b>	<b>66.865,29</b>	<b>2.152.914,50</b>	<b>2.219.779,79</b>



**PREF. MUN. DE CABECEIRAS DO PIAUÍ**

AV. FCO COSTA VELOSO, S/N - CNPJ:416222770001-61

Anexo 06

Página 15

**PROGRAMA DE TRABALHO**

(Inc. II, § 2º, Art. 2º)

<b>02 PODER EXECUTIVO</b>					
<b>14 FUNDO MUNICIPAL DE SAUDE</b>					
Código	Especificação	Operação Especial	Projetos	Atividades	Total
10	Saúde		416.387,84	5.005.057,94	5.421.445,78
10	122 Administração Geral		129.543,12	12.337,44	141.880,56
10	122 0004 DESENVOLVIMENTO E EXPANSÃO URBANA		129.543,12		129.543,12
10.122.0004.1058.0000	CONSTR.AMPL. E/OU REFORMA DA SEC. DE SAUDE		129.543,12		129.543,12
10	122 0011 PROTEÇÃO SOCIAL BÁSICA			12.337,44	12.337,44
10.122.0011.2036.0000	PROGRAMA DE AÇÕES BÁSICAS DE SAÚDE			12.337,44	12.337,44
10	301 Atenção Básica		218.060,98	4.731.952,83	4.950.013,81
10	301 0004 DESENVOLVIMENTO E EXPANSÃO URBANA		138.471,35		138.471,35
10.301.0004.1012.0000	CONSTR.AMPL., RECUPERAÇÃO DE UNIDADES DE SAÚDE		138.471,35		138.471,35
10	301 0030 SAÚDE E ATENÇÃO BÁSICA		79.589,63	4.731.952,83	4.811.542,46
10.301.0030.1012.0000	CONSTR.AMPL., RECUPERAÇÃO DE UNIDADES DE SAÚDE		5.565,00		5.565,00
10.301.0030.1041.0000	AQUISICAO DE VEICULO AUTOMOTOR		74.024,63		74.024,63
10.301.0030.2032.0000	MANUTENÇÃO DA SECRETARIA MUNICIPAL DE SAÚDE			255.990,00	255.990,00
10.301.0030.2033.0000	ENCARGOS COM O FUNDO MUNICIPAL DE SAÚDE			1.123.283,76	1.123.283,76
10.301.0030.2034.0000	PROGRAMA DOS AGENTES COMUNITARIOS DE SAÚDE			514.022,36	514.022,36
10.301.0030.2035.0000	PROGRAMA FARMÁCIA BÁSICA			193.181,04	193.181,04
10.301.0030.2036.0000	PROGRAMA DE AÇÕES BÁSICAS DE SAÚDE			574.560,91	574.560,91
10.301.0030.2037.0000	PROGRAMA SAÚDE DA FAMÍLIA			408.381,05	408.381,05
10.301.0030.2038.0000	VIGILANCIA SANITÁRIA			109.911,01	109.911,01
10.301.0030.2039.0000	INCENTIVO A SAÚDE BUCAL			274.650,98	274.650,98
10.301.0030.2098.0000	CAMPANHA DE VACINAÇÃO CONTRA POLIMIELITE			2.487,49	2.487,49
10.301.0030.2099.0000	MANUTENÇÃO DO CONTROLE DA ASMA E RENITE			132.627,47	132.627,47
10.301.0030.2100.0000	TFVS-MANUTENÇÃO DO TETO FINANC. EM VIGILANCIA EM SAUDE			150.516,75	150.516,75
10.301.0030.2101.0000	MANUTENÇÃO DOS MEDICAMENTOS P/ HIPERTENSAO E DIABETES			22.207,40	22.207,40
10.301.0030.2102.0000	CAMPANHA DE VACINAÇÃO ANT-RABICA			41.947,30	41.947,30
10.301.0030.2130.0000	AÇÕES DE ENFRENTAMENTO AO COVID-19			142.575,31	142.575,31
10.301.0030.2138.0000	Auxílio SUS no pagamento do PISO SALARIAL para profissionais da enfermagem			785.650,00	785.650,00
10	305 Vigilância Epidemiológica			260.767,67	260.767,67
10	305 0007 VIGILÂNCIA EM SAÚDE			57.061,83	57.061,83
10.305.0007.2042.0000	CAMPANHA DE VACINAÇÃO			57.061,83	57.061,83
10	305 0030 SAÚDE E ATENÇÃO BÁSICA			203.705,84	203.705,84
10.305.0030.2018.0000	QUALIFICACAO, TREIN., E CAP. DE RECURSOS HUMANOS			48.116,00	48.116,00
10.305.0030.2040.0000	VIGILANCIA EPIDEMIOLOGICA			155.589,84	155.589,84
10	512 Saneamento Básico Urbano		68.783,74		68.783,74
10	512 0019 AÇÕES DE MANUT.DE SAÚDE DAS COMUNIDADES .CARENTES		68.783,74		68.783,74
10.512.0019.1015.0000	CONSTRUÇÃO DE FOSSAS SÉPTICAS		68.783,74		68.783,74
<b>TOTAL</b>		<b>0,00</b>	<b>416.387,84</b>	<b>5.005.057,94</b>	<b>5.421.445,78</b>



**PREF. MUN. DE CABECEIRAS DO PIAUÍ**  
 AV. FCO COSTA VELOSO, S/N - CNPJ:415222770001-61

Anexo 06  
 Página 16

**PROGRAMA DE TRABALHO**  
 (Inc.II, § 2º, Art.2º)

02 PODER EXECUTIVO					
15 FUNDO MUNICIPAL DE ASSISTENCIA SOCIAL					
Código	Especificação	Operação Especial	Projetos	Atividades	Total
08	Assistência Social		3.084,38	7.060.665,12	7.063.749,50
08	241 Assistência à Pessoa Idosa			4.009,79	4.009,79
08	241 0011 PROTEÇÃO SOCIAL BÁSICA			4.009,79	4.009,79
08.241.0011.2045.0000	PROGRAMA TERCEIRA IDADE ATIVA			4.009,79	4.009,79
08	244 Assistência Comunitária		3.084,38	7.056.655,33	7.059.739,71
08	244 0001 GESTÃO POLÍTICA ADMINISTRATIVA		1.542,19		1.542,19
08.244.0001.1046.0000	AQUISIÇÃO DE VEÍCULOS		1.542,19		1.542,19
08	244 0004 DESENVOLVIMENTO E EXPANSÃO URBANA			1.542,19	1.542,19
08.244.0004.1016.0000	CONSTRUÇÃO E RECUPERAÇÃO DE CRECHE		1.542,19		1.542,19
08	244 0011 PROTEÇÃO SOCIAL BÁSICA			6.790.068,54	6.790.068,54
08.244.0011.2045.0000	PROGRAMA TERCEIRA IDADE ATIVA			1.850,66	1.850,66
08.244.0011.2046.0000	MANUTENÇÃO DO FUNDO DE ASSISTENCIA SOCIAL			6.151.899,27	6.151.899,27
08.244.0011.2047.0000	PROGRAMA DE MELH. DE HABITAÇÕES URBANAS E RURAIS			11.528,15	11.528,15
08.244.0011.2048.0000	ENCARGOS COM PESSOAS CARENTES			12.645,97	12.645,97
08.244.0011.2049.0000	PROGRAMA DE APOIO A CRIANÇA E AO ADOLESCENTE			21.887,90	21.887,90
08.244.0011.2050.0000	MANUTENÇÃO DE CRECHES			27.142,43	27.142,43
08.244.0011.2052.0000	QUALIFICACAO TREIN. E CAP. DE REC. HUMANOS			5.243,47	5.243,47
08.244.0011.2053.0000	PROGRAMA DE ASSISTENCIA A GESTANTE			4.318,14	4.318,14
08.244.0011.2055.0000	SERVIÇO DE CONVIVÊNCIA E FORTALECIMENTO DE VINCULO			53.044,82	53.044,82
08.244.0011.2088.0000	GESTÃO DE CONDICIONALIDADES			18.954,03	18.954,03
08.244.0011.2089.0000	GESTÃO DO BOLSA FAMILIA			58.904,03	58.904,03
08.244.0011.2090.0000	ACOMPANHAMENTO DAS FAMILIAS BENEFICIADAS			55.737,30	55.737,30
08.244.0011.2091.0000	CADAST.DE N.FAM.,ATUALIZ.E REV.DOS DADOS CONT.NO CAD.UNICO			1.542,19	1.542,19
08.244.0011.2092.0000	IMPLEM.PROG.COMPLEMENTARES AO PBF NAS AREAS DE:			36.812,10	36.812,10
08.244.0011.2093.0000	ATEND. AS DEMANDAS RELAC. A FISCALIZAÇÃO DO PBF			1.233,76	1.233,76
08.244.0011.2103.0000	INDICE DE GESTÃO DESCENT. DO SIST. UNICO DE ASSIT. SOCIAL(IGD-SUAS)			29.609,83	29.609,83
08.244.0011.2107.0000	PROGRAMA DE GERAÇÃO DE EMPREGO E RENDA			4.009,71	4.009,71
08.244.0011.2108.0000	MANUTENÇÃO DO CONSELHO TUTELAR			97.911,19	97.911,19
08.244.0011.2110.0000	PROGRAMA DE ASSISTENCIA A PESSOA COM DEFICIENCIA			81.272,91	81.272,91
08.244.0011.2111.0000	ASSISTENCIA EMERGENCIAL AO CIDADÃO			29.392,37	29.392,37
08.244.0011.2119.0000	PROTEÇÃO SOCIAL BASICA - PAB FIXO			85.128,31	85.128,31
08	244 0021 SERVIÇOS FUNERARIOS			29.392,30	29.392,30
08.244.0021.2088.0000	MANUTENÇÃO DOS SERVIÇOS FUNERÁRIOS			29.392,30	29.392,30
08	244 0040 PROGRAMA CRIANÇA FELIZ			237.194,49	237.194,49
08.244.0040.2127.0000	MANUTENÇÃO DO PROGRAMA CRIANÇA FELIZ			103.634,49	103.634,49
08.244.0040.2141.0000	Primeira Infância no SUAS - Programa Criança Feliz			133.560,00	133.560,00
20	Agricultura		3.701,22		3.701,22
20	122 Administração Geral		3.701,22		3.701,22



**PREF. MUN. DE CABECEIRAS DO PIAUÍ**  
 AV. FCO COSTA VELOSO, S/N - CNPJ:415222770001-61

Anexo 06  
 Página 17

**PROGRAMA DE TRABALHO**  
 (Inc.II, § 2º, Art.2º)

02 PODER EXECUTIVO					
15 FUNDO MUNICIPAL DE ASSISTENCIA SOCIAL					
Código	Especificação	Operação Especial	Projetos	Atividades	Total
20	122 0001 GESTÃO POLÍTICA ADMINISTRATIVA		3.701,22		3.701,22
20.122.0001.1047.0000	AQUISIÇÃO DE IMOVEIS		3.701,22		3.701,22
<b>TOTAL</b>		<b>0,00</b>	<b>6.785,60</b>	<b>7.060.665,12</b>	<b>7.067.450,72</b>



**PREF. MUN. DE CABECEIRAS DO PIAUÍ**

AV. FCO COSTA VELOSO, S/N - CNPJ:415222770001-61

Anexo 06

Página 18

**PROGRAMA DE TRABALHO**

(Inc.II, § 2º, Art.2º)

<b>02 PODER EXECUTIVO</b>					
<b>16 SEC. MUN. DE OBRAS E SERV. PUBLICOS-SEMOSP</b>					
Código	Especifcação	Operação Especial	Projetos	Atividades	Total
04	Administração		170.856,57	12.337,44	183.194,01
04	122 Administração Geral		170.856,57	12.337,44	183.194,01
04	122 0004 DESENVOLVIMENTO E EXPANSÃO URBANA		170.856,57		170.856,57
04.122.0004.1003.0000	REFORMA AMPLIAÇÃO E EQUIP. DO PRÉDIO DA PREFEITURA		133.398,72		133.398,72
04.122.0004.1060.0000	CONSTR.AMPL. E/OU REFORMA DA SEC. DE OBRAS		37.457,85		37.457,85
04	122 0023 BENS IMOVEIS			12.337,44	12.337,44
04.122.0023.2084.0000	AQUISICAO DE IMOVEIS			12.337,44	12.337,44
11	Trabalho		6.625,00		6.625,00
11	334 Fomento ao Trabalho		6.625,00		6.625,00
11	334 0004 DESENVOLVIMENTO E EXPANSÃO URBANA		6.625,00		6.625,00
11.334.0004.1017.0000	CONSTRUÇÃO DE LAVANDERIAS PÚBLICAS		6.625,00		6.625,00
15	Urbanismo		6.751.034,00	480.065,54	7.231.099,54
15	451 Infra-Estrutura Urbana		2.292.409,00		2.292.409,00
15	451 0004 DESENVOLVIMENTO E EXPANSÃO URBANA		2.292.409,00		2.292.409,00
15.451.0004.1018.0000	RECUP. E OU CONTRUÇÃO DE PRAÇAS E JARDINS		2.290.236,00		2.290.236,00
15.451.0004.1019.0000	ABERTURA DE RUAS E AVENIDAS		2.173,00		2.173,00
15	452 Serviços Urbanos		6.625,00	480.065,54	486.690,54
15	452 0001 GESTÃO POLÍTICA ADMINISTRATIVA			269.785,23	269.785,23
15.452.0001.2075.0000	MANUTENÇÃO DA SEC. DE OBRAS E SERV.URBANOS			269.785,23	269.785,23
15	452 0004 DESENVOLVIMENTO E EXPANSÃO URBANA			210.280,31	210.280,31
15.452.0004.2069.0000	ENCARGOS COM A LIMPEZA PUBLICA			210.280,31	210.280,31
15	452 0021 SERVIÇOS FUNERARIOS		6.625,00		6.625,00
15.452.0021.1021.0000	CONSTRUÇÃO E/OU RECUPERAÇÃO DE CEMITÉRIOS		6.625,00		6.625,00
15	512 Saneamento Básico Urbano		4.452.000,00		4.452.000,00
15	512 0004 DESENVOLVIMENTO E EXPANSÃO URBANA		4.452.000,00		4.452.000,00
15.512.0004.1029.0000	CONSTRUÇÃO E/OU RECUP. DE CALÇAMENTO		4.452.000,00		4.452.000,00
17	Saneamento		642.932,41	616.729,20	1.259.661,61
17	511 Saneamento Básico Rural		296.601,00		296.601,00
17	511 0031 RECURSOS HIDRÍCOS E SANEAMENTO AMBIENTAL		296.601,00		296.601,00
17.511.0031.1024.0000	CONSTR. E/OU AMPL. DO SISTEMA DE ABASTEC. DAGUA		183.306,13		183.306,13
17.511.0031.1025.0000	CONSTR., RECUPERAÇÃO DE AÇUDES E BARRAGENS		58.565,00		58.565,00
17.511.0031.1028.0000	CONSTRUÇÃO DE POÇOS E CHAFARIZES		54.729,87		54.729,87
17	512 Saneamento Básico Urbano		346.331,41	616.729,20	963.060,61
17	512 0004 DESENVOLVIMENTO E EXPANSÃO URBANA		156.615,26		156.615,26
17.512.0004.1029.0000	CONSTRUÇÃO E/OU RECUP. DE CALÇAMENTO		156.615,26		156.615,26
17	512 0018 OBRAS DE SANEAMENTO E ABASTECIMENTO			476.809,20	476.809,20
17.512.0018.2129.0000	IMPLANTAÇÃO DE MELHORIAS SANITARIAS DOMICILIARES			476.809,20	476.809,20



**PREF. MUN. DE CABECEIRAS DO PIAUÍ**  
 AV. FCO COSTA VELOSO, S/N - CNPJ:415222770001-81

Anexo 06  
 Página 19

**PROGRAMA DE TRABALHO**  
 (Inc.II, § 2º, Art.2º)

02 PODER EXECUTIVO					
16 SEC. MUN. DE OBRAS E SERV. PUBLICOS-SEMOSP					
Código	Especificação	Operação Especial	Projetos	Atividades	Total
17	512 0022	SERVIÇOS DE UTILIDADE PÚBLICA	59.601,15		59.601,15
17.512.0022.1046.0000	AQUISIÇÃO DE VEÍCULOS		59.601,15		59.601,15
17	512 0031	RECURSOS HIDRÍCOS E SANEAMENTO AMBIENTAL	130.115,00	139.920,00	270.035,00
17.512.0031.1015.0000	CONSTRUÇÃO DE FOSSAS SÉPTICAS		53.106,00		53.106,00
17.512.0031.1027.0000	CONSTRUÇÃO DE GALERIAS		32.330,00		32.330,00
17.512.0031.1028.0000	CONSTRUÇÃO E/OU RECUP. DE ATERRO SANITÁRIO		33.019,00		33.019,00
17.512.0031.1030.0000	CONSTRUÇÃO DE RESERVATÓRIO DE ÁGUA		11.660,00		11.660,00
17.512.0031.2070.0000	MANUTENÇÃO DO SISTEMA DE ABASTECIMENTO D'ÁGUA			139.920,00	139.920,00
20	Agricultura		7.579,00		7.579,00
20	605 Abastecimento		7.473,00		7.473,00
20	605 0006	PRODUÇÃO AGROPECUÁRIA SUSTENTÁVEL	7.473,00		7.473,00
20.605.0006.1032.0000	CONSTRUÇÃO E/OU RECUP. DE MERCADOS E MATADOUROS		7.473,00		7.473,00
20	608 Promoção da Produção Agropecuária		106,00		106,00
20	608 0006	PRODUÇÃO AGROPECUÁRIA SUSTENTÁVEL	106,00		106,00
20.608.0006.1031.0000	AQUISIÇÃO DE TRATOR C/ IMPLEMENTOS		106,00		106,00
24	Comunicações		1.219,00		1.219,00
24	722 Telecomunicações		1.219,00		1.219,00
24	722 0004	DESENVOLVIMENTO E EXPANSÃO URBANA	1.219,00		1.219,00
24.722.0004.1033.0000	CONSTRUÇÃO DO SISTEMA DE TELEFONIA RURAL		1.219,00		1.219,00
25	Energia		149.668,06	95.659,81	245.327,87
25	752 Energia Elétrica		149.668,06	95.659,81	245.327,87
25	752 0004	DESENVOLVIMENTO E EXPANSÃO URBANA	149.668,06	95.659,81	245.327,87
25.752.0004.1034.0000	AMPLIAÇÃO DA REDE DE ILUMINAÇÃO PÚBLICA		149.668,06		149.668,06
25.752.0004.2072.0000	ENCARGOS COM A ILUMINAÇÃO PÚBLICA			95.659,81	95.659,81
26	Transporte		88.722,00	68.688,00	157.410,00
26	782 Transporte Rodoviário		88.722,00	68.688,00	157.410,00
26	782 0028	MALHA VIÁRIA	88.722,00	68.688,00	157.410,00
26.782.0028.1035.0000	CONSTRUÇÃO RECUP. DE ESTRADAS, PONTES E PAS.MOLHADAS		88.722,00		88.722,00
26.782.0028.2073.0000	MANUTENÇÃO DE ESTRADAS			68.688,00	68.688,00
TOTAL		0,00	7.818.636,04	1.273.479,99	9.092.116,03



**PREF. MUN. DE CABECEIRAS DO PIAUÍ**  
 AV. FCO COSTA VELOSO, S/N - CNPJ:415222770001-81

Anexo 06  
 Página 20

**PROGRAMA DE TRABALHO**  
 (Inc.II, § 2º, Art.2º)

02 PODER EXECUTIVO					
17 FUNDO MUNICIPAL DOS DIREITOS DA CRIANÇA E ADOLESCENTES					
Código	Especificação	Operação Especial	Projetos	Atividades	Total
08	Assistência Social			15.192,45	15.192,45
08	243 Assistência à Criança e ao Adolescente			15.192,45	15.192,45
08	243 0041	PROTEÇÃO E PRESERVAÇÃO DOS DIREITOS DAS CRIANÇAS E ADOLESCENTES		15.192,45	15.192,45
08.243.0041.2131.0000	PROTEÇÃO E PRESERVAÇÃO DOS DIREITOS DAS CRIANÇAS E ADOLESCENTES			15.192,45	15.192,45
TOTAL		0,00	0,00	15.192,45	15.192,45



**PREF. MUN. DE CABECEIRAS DO PIAUI**

AV. FCO COSTA VELOSO, S/N - CNPJ:415222770001-61

Anexo 06

Página 21

**PROGRAMA DE TRABALHO**

(Inc.II, § 2º, Art.2º)

02 PODER EXECUTIVO					
18 SECRETARIA MUNICIPAL DO MEIO AMBIENTE					
Código	Especificação	Operação Especial	Projetos	Atividades	Total
18	MEIO AMBIENTE			224.826,00	224.826,00
18	541	Preservação e Conservação Ambiental		1.060,00	1.060,00
18	541	0033	PROTEÇÃO AO MEIO AMBIENTE	1.060,00	1.060,00
18.541.0033.2056.0000	PRESERVAÇÃO AMBIENTAL			1.060,00	1.060,00
18	542	Controle Ambiental		223.766,00	223.766,00
18	542	0033	PROTEÇÃO AO MEIO AMBIENTE	223.766,00	223.766,00
18.542.0033.2132.0000	MANUTENÇÃO DO MEIO AMBIENTE			223.766,00	223.766,00
TOTAL		0,00	0,00	224.826,00	224.826,00



**PREF. MUN. DE CABECEIRAS DO PIAUI**

AV. FCO COSTA VELOSO, S/N - CNPJ:415222770001-61

Anexo 06

Página 22

**PROGRAMA DE TRABALHO**

(Inc.II, § 2º, Art.2º)

90 RESERVA DE CONTIGENCIA					
99 RESERVA DE CONTIGENCIA					
Código	Especificação	Operação Especial	Projetos	Atividades	Total
99	Reserva de Contingência	169.469,44			169.469,44
99	999	Reserva de Contingência			169.469,44
99	999	9999	RESERVA DE CONTIGENCIA		169.469,44
99.999.9999.9999.0000	RESERVA DE CONTIGENCIA				169.469,44
TOTAL		169.469,44	0,00	0,00	169.469,44
TOTAL GERAL		331.284,26	14.194.362,96	73.474.352,78	88.000.000,00

JOSE DA SILVA FILHO  
 PREFEITO MUNICIPAL  
 003.657.813-47

MONICA BATISTA CARVALHO SILVA  
 SEC.MUN.DE FINANÇAS  
 033.852.913-64

CONPLAN  
 CONTADOR CRC 145/O  
 726.743.503-34



**PREF. MUN. DE CABECEIRAS DO PIAUÍ**  
 AV. FCO COSTA VELOSO, S/N - CNPJ:415222770001-61

Anexo 02  
 Página 1

**NATUREZA DA DESPESA POR ORGÃO E UNIDADE**

PODER 01 PODER LEGISLATIVO						
ORGÃO 01 CÂMARA MUNICIPAL						
UNIDADE 01 CAMARA MUNICIPAL						
Código	Especificação	F.R.-C.A.	Elemento	Modalidade	Grupo	Categoria Econômica
3.0.00.00	DESPESAS CORRENTES					1.499.972,83
3.1.00.00	PESSOAL E ENCARGOS SOCIAIS				789.784,13	
3.1.90.00	APLICAÇÕES DIRETAS			789.784,13		
3.1.90.11	VENCIMENTOS E VANTAGENS FIXAS - PESSOAL CIVIL	1.500.00.999.000	650.000,00			
3.1.90.13	OBRIGAÇÕES PATRONAIS	1.500.00.999.000	115.056,25			
3.1.90.16	OUTRAS DESPESAS VARIÁVEIS - PESSOAL CIVIL	1.500.00.999.000	24.727,88			
3.2.00.00	JUROS E ENCARGOS DA DÍVIDA				20.010,26	
3.2.90.00	APLICAÇÕES DIRETAS			20.010,26		
3.2.90.21	JUROS SOBRE A DÍVIDA POR CONTRATO	1.500.00.999.000	20.010,26			
3.3.00.00	OUTRAS DESPESAS CORRENTES				690.178,44	
3.3.90.00	APLICAÇÕES DIRETAS			690.178,44		
3.3.90.14	DIÁRIAS - CIVIL	1.500.00.999.000	45.000,00			
3.3.90.30	MATERIAL DE CONSUMO	1.500.00.999.000	130.000,00			
3.3.90.33	PASSAGENS E DESPESAS COM LOCOMOÇÃO	1.500.00.999.000	24.727,88			
3.3.90.35	SERVIÇOS DE CONSULTORIA	1.500.00.999.000	33.913,47			
3.3.90.36	OUTROS SERVIÇOS DE TERCEIROS - PESSOA FÍSICA	1.500.00.999.000	98.714,82			
3.3.90.39	OUTROS SERVIÇOS DE TERCEIROS - PESSOA JURÍDICA	1.500.00.999.000	291.835,04			
3.3.90.40	SERVIÇOS DE TECNOLOGIA DA INFORMAÇÃO E COMUNICAÇÃO	1.500.00.999.000	30.000,00			
3.3.90.92	DESPESAS DE EXERCÍCIOS ANTERIORES	1.500.00.999.000	35.987,23			
4.0.00.00	DESPESAS DE CAPITAL					300.027,17
4.4.00.00	INVESTIMENTOS				281.312,35	
4.4.90.00	APLICAÇÕES DIRETAS			281.312,35		
4.4.90.51	OBRAS E INSTALAÇÕES	1.500.00.999.000	150.000,00			
4.4.90.52	EQUIPAMENTOS E MATERIAL PERMANENTE	1.500.00.999.000	131.312,35			
4.6.00.00	AMORTIZAÇÃO DA DÍVIDA				18.714,82	
4.6.90.00	APLICAÇÕES DIRETAS			18.714,82		
4.6.90.71	PRINCIPAL DA DÍVIDA CONTRATUAL RESGATADO	1.500.00.999.000	18.714,82			
<b>TOTAL</b>						<b>1.800.000,00</b>



**PREF. MUN. DE CABECEIRAS DO PIAUÍ**  
 AV. FCO COSTA VELOSO, S/N - CNPJ:415222770001-61

Anexo 02  
 Página 2

**NATUREZA DA DESPESA POR ORGÃO E UNIDADE**

PODER 02 PODER EXECUTIVO						
ORGÃO 01 GABINETE DO PREFEITO						
UNIDADE 00 GABINETE DO PREFEITO						
Código	Especificação	F.R.-C.A.	Elemento	Modalidade	Grupo	Categoria Econômica
3.0.00.00	DESPESAS CORRENTES					609.081,94
3.1.00.00	PESSOAL E ENCARGOS SOCIAIS				342.528,40	
3.1.90.00	APLICAÇÕES DIRETAS			342.528,40		
3.1.90.11	VENCIMENTOS E VANTAGENS FIXAS - PESSOAL CIVIL	1.500.00.999.000	342.528,40			
3.3.00.00	OUTRAS DESPESAS CORRENTES				266.553,54	
3.3.90.00	APLICAÇÕES DIRETAS			266.553,54		
3.3.90.14	DIÁRIAS - CIVIL	1.500.00.999.000	17.529,75			
3.3.90.30	MATERIAL DE CONSUMO	1.500.00.999.000	122.708,25			
3.3.90.31	PREMIAÇÕES CULTURAIS, ARTÍSTICAS, CIENTÍFICAS, DESPORT	1.500.00.999.000	2.337,71			
3.3.90.32	MATERIAL, BEM OU SERVIÇO PARA DISTRIBUIÇÃO GRATUITA	1.500.00.999.000	2.487,49			
3.3.90.33	PASSAGENS E DESPESAS COM LOCOMOÇÃO	1.500.00.999.000	3.701,22			
3.3.90.35	SERVIÇOS DE CONSULTORIA	1.500.00.999.000	3.083,78			
3.3.90.36	OUTROS SERVIÇOS DE TERCEIROS - PESSOA FÍSICA	1.500.00.999.000	12.773,00			
3.3.90.39	OUTROS SERVIÇOS DE TERCEIROS - PESSOA JURÍDICA	1.500.00.999.000	101.952,34			
4.0.00.00	DESPESAS DE CAPITAL					111.969,22
4.4.00.00	INVESTIMENTOS				111.969,22	
4.4.90.00	APLICAÇÕES DIRETAS			111.969,22		
4.4.90.52	EQUIPAMENTOS E MATERIAL PERMANENTE	1.500.00.999.000	111.969,22			
<b>TOTAL</b>						<b>721.051,16</b>



**PREF. MUN. DE CABECEIRAS DO PIAUÍ**

AV. FCO COSTA VELOSO, S/N - CNPJ:415222770001-61

Anexo 02  
Página 3

**NATUREZA DA DESPESA POR ORGÃO E UNIDADE**

Código	Especificação	F.R.-C.A.	Elemento	Modalidade	Grupo	Categoria Econômica
PODER	02 PODER EXECUTIVO					
ORGÃO	02 SECRETARIA MUNICIPAL DE ADMINISTRAÇÃO -SEMAD					
UNIDADE	00 SECRETARIA MUNICIPAL DE ADMINISTRAÇÃO -SEMAD					
3.0.00.00	DESPESAS CORRENTES					89.040,00
3.0.00.00	DESPESAS CORRENTES					22.260,00
3.0.00.00	DESPESAS CORRENTES					5.992.893,67
3.0.00.00	DESPESAS CORRENTES					24.486,00
3.0.00.00	DESPESAS CORRENTES					50.000,00
3.0.00.00	DESPESAS CORRENTES					6.360,00
3.0.00.00	DESPESAS CORRENTES					4.452,00
3.0.00.00	DESPESAS CORRENTES					3.180,00
3.0.00.00	DESPESAS CORRENTES					3.180,00
3.0.00.00	DESPESAS CORRENTES					46.746,00
3.0.00.00	DESPESAS CORRENTES					44.520,00
3.1.00.00	PESSOAL E ENCARGOS SOCIAIS				2.147.427,50	
3.1.90.00	APLICAÇÕES DIRETAS			2.147.427,50		
3.1.90.04	CONTRATAÇÃO POR TEMPO DETERMINADO	1.500.00.999.000	1.974,00			
3.1.90.11	VENCIMENTOS E VANTAGENS FIXAS - PESSOAL CIVIL	1.500.00.999.000	1.230.228,78			
3.1.90.13	OBRIGAÇÕES PATRONAIS	1.500.00.999.000	882.238,00			
3.1.90.13	OBRIGAÇÕES PATRONAIS	1.721.00.999.000	22.260,00			
3.1.90.13	OBRIGAÇÕES PATRONAIS	1.755.00.999.000	4.452,00			
3.1.90.92	DESPESAS DE EXERCÍCIOS ANTERIORES	1.500.00.999.000	6.274,72			
3.3.00.00	OUTRAS DESPESAS CORRENTES				4.139.690,17	
3.3.90.00	APLICAÇÕES DIRETAS			4.139.690,17		
3.3.90.14	DIÁRIAS - CIVIL	1.500.00.999.000	143.156,17			
3.3.90.30	MATERIAL DE CONSUMO	1.500.00.999.000	1.487.746,58			
3.3.90.30	MATERIAL DE CONSUMO	1.705.05.999.000	22.260,00			
3.3.90.30	MATERIAL DE CONSUMO	1.706.00.999.000	50.000,00			
3.3.90.30	MATERIAL DE CONSUMO	1.747.00.999.000	1.060,00			
3.3.90.30	MATERIAL DE CONSUMO	1.748.00.999.000	1.060,00			
3.3.90.30	MATERIAL DE CONSUMO	1.899.00.999.000	2.120,00			
3.3.90.31	PREMIAÇÕES CULTURAIS, ARTÍSTICAS, CIENTÍFICAS, DESPORT	1.715.00.999.000	44.520,00			
3.3.90.31	PREMIAÇÕES CULTURAIS, ARTÍSTICAS, CIENTÍFICAS, DESPORT	1.716.00.999.000	27.825,00			
3.3.90.31	PREMIAÇÕES CULTURAIS, ARTÍSTICAS, CIENTÍFICAS, DESPORT	1.719.00.999.000	33.390,00			
3.3.90.33	PASSAGENS E DESPESAS COM LOCOMOÇÃO	1.500.00.999.000	1.857,62			
3.3.90.35	SERVIÇOS DE CONSULTORIA	1.500.00.999.000	65.965,27			
3.3.90.36	OUTROS SERVIÇOS DE TERCEIROS - PESSOA FÍSICA	1.500.00.999.000	816.170,90			
3.3.90.36	OUTROS SERVIÇOS DE TERCEIROS - PESSOA FÍSICA	1.705.05.999.000	1.113,00			
3.3.90.36	OUTROS SERVIÇOS DE TERCEIROS - PESSOA FÍSICA	1.715.00.999.000	11.130,00			
3.3.90.36	OUTROS SERVIÇOS DE TERCEIROS - PESSOA FÍSICA	1.716.00.999.000	5.565,00			
3.3.90.36	OUTROS SERVIÇOS DE TERCEIROS - PESSOA FÍSICA	1.719.00.999.000	1.113,00			
3.3.90.36	OUTROS SERVIÇOS DE TERCEIROS - PESSOA FÍSICA	1.747.00.999.000	1.060,00			
3.3.90.36	OUTROS SERVIÇOS DE TERCEIROS - PESSOA FÍSICA	1.748.00.999.000	1.060,00			
3.3.90.36	OUTROS SERVIÇOS DE TERCEIROS - PESSOA FÍSICA	1.899.00.999.000	2.120,00			
3.3.90.39	OUTROS SERVIÇOS DE TERCEIROS - PESSOA JURÍDICA	1.500.00.999.000	1.282.524,65			
3.3.90.39	OUTROS SERVIÇOS DE TERCEIROS - PESSOA JURÍDICA	1.705.05.999.000	1.113,00			
3.3.90.39	OUTROS SERVIÇOS DE TERCEIROS - PESSOA JURÍDICA	1.715.00.999.000	11.130,00			
3.3.90.39	OUTROS SERVIÇOS DE TERCEIROS - PESSOA JURÍDICA	1.716.00.999.000	5.565,00			
3.3.90.39	OUTROS SERVIÇOS DE TERCEIROS - PESSOA JURÍDICA	1.719.00.999.000	1.113,00			



**PREF. MUN. DE CABECEIRAS DO PIAUÍ**  
 AV. FCO COSTA VELOSO, S/N - CNPJ:415222770001-61

Anexo 02  
 Página 4

**NATUREZA DA DESPESA POR ORGÃO E UNIDADE**

PODER 02 PODER EXECUTIVO						
ORGÃO 02 SECRETARIA MUNICIPAL DE ADMINISTRAÇÃO - SEMAD						
UNIDADE 00 SECRETARIA MUNICIPAL DE ADMINISTRAÇÃO - SEMAD						
Código	Especificação	F.R.-C.A.	Elemento	Modalidade	Grupo	Categoria Econômica
3.3.90.39	OUTROS SERVIÇOS DE TERCEIROS - PESSOA JURÍDICA	1.747.00.999.000	1.060,00			
3.3.90.39	OUTROS SERVIÇOS DE TERCEIROS - PESSOA JURÍDICA	1.748.00.999.000	1.060,00			
3.3.90.39	OUTROS SERVIÇOS DE TERCEIROS - PESSOA JURÍDICA	1.899.00.999.000	2.120,00			
3.3.90.40	SERVIÇOS DE TECNOLOGIA DA INFORMAÇÃO E COMUNICAÇÃO	1.500.01.999.000	53.000,00			
3.3.90.41	CONTRIBUIÇÕES	1.719.00.999.000	5.565,00			
3.3.90.48	OUTROS AUXÍLIOS FINANCEIROS A PESSOAS FÍSICAS	1.715.00.999.000	22.260,00			
3.3.90.48	OUTROS AUXÍLIOS FINANCEIROS A PESSOAS FÍSICAS	1.716.00.999.000	5.565,00			
3.3.90.48	OUTROS AUXÍLIOS FINANCEIROS A PESSOAS FÍSICAS	1.719.00.999.000	5.565,00			
3.3.90.91	SENTENÇAS JUDICIAIS	1.500.00.999.000	12.337,44			
3.3.90.92	DESPESAS DE EXERCÍCIOS ANTERIORES	1.500.00.999.000	19.419,56			
4.0.00.00	DESPESAS DE CAPITAL					50.000,00
4.0.00.00	DESPESAS DE CAPITAL					11.130,00
4.0.00.00	DESPESAS DE CAPITAL					55.850,00
4.0.00.00	DESPESAS DE CAPITAL					111.570,96
4.0.00.00	DESPESAS DE CAPITAL					23.373,00
4.0.00.00	DESPESAS DE CAPITAL					4.240,00
4.0.00.00	DESPESAS DE CAPITAL					2.120,00
4.0.00.00	DESPESAS DE CAPITAL					2.120,00
4.0.00.00	DESPESAS DE CAPITAL					2.226,00
4.0.00.00	DESPESAS DE CAPITAL					2.226.000,00
4.4.00.00	INVESTIMENTOS				2.454.933,96	
4.4.90.00	APLICAÇÕES DIRETAS			2.454.933,96		
4.4.90.30	MATERIAL DE CONSUMO	1.500.00.999.000	106,00			
4.4.90.36	OUTROS SERVIÇOS DE TERCEIROS - PESSOA FÍSICA	1.500.00.999.000	106,00			
4.4.90.39	OUTROS SERVIÇOS DE TERCEIROS - PESSOA JURÍDICA	1.500.00.999.000	106,00			
4.4.90.51	OBRAS E INSTALAÇÕES	1.500.00.999.000	21.200,00			
4.4.90.51	OBRAS E INSTALAÇÕES	1.721.00.999.000	11.130,00			
4.4.90.51	OBRAS E INSTALAÇÕES	1.747.00.999.000	1.060,00			
4.4.90.51	OBRAS E INSTALAÇÕES	1.748.00.999.000	1.060,00			
4.4.90.51	OBRAS E INSTALAÇÕES	1.749.05.999.000	2.226,00			
4.4.90.51	OBRAS E INSTALAÇÕES	1.754.00.999.000	1.892.100,00			
4.4.90.51	OBRAS E INSTALAÇÕES	1.755.00.999.000	1.113,00			
4.4.90.51	OBRAS E INSTALAÇÕES	1.899.00.999.000	2.120,00			
4.4.90.52	EQUIPAMENTOS E MATERIAL PERMANENTE	1.500.00.999.000	89.946,96			
4.4.90.52	EQUIPAMENTOS E MATERIAL PERMANENTE	1.705.05.999.000	11.130,00			
4.4.90.52	EQUIPAMENTOS E MATERIAL PERMANENTE	1.706.00.999.000	50.000,00			
4.4.90.52	EQUIPAMENTOS E MATERIAL PERMANENTE	1.721.00.999.000	11.130,00			
4.4.90.52	EQUIPAMENTOS E MATERIAL PERMANENTE	1.747.00.999.000	1.060,00			
4.4.90.52	EQUIPAMENTOS E MATERIAL PERMANENTE	1.748.00.999.000	1.060,00			
4.4.90.52	EQUIPAMENTOS E MATERIAL PERMANENTE	1.754.00.999.000	333.900,00			
4.4.90.52	EQUIPAMENTOS E MATERIAL PERMANENTE	1.755.00.999.000	22.260,00			
4.4.90.52	EQUIPAMENTOS E MATERIAL PERMANENTE	1.899.00.999.000	2.120,00			
4.5.00.00	INVERSÕES FINANCEIRAS				106,00	
4.5.90.00	APLICAÇÕES DIRETAS			106,00		
4.5.90.81	AQUISIÇÃO DE IMÓVEIS	1.500.00.999.000	106,00			
4.6.00.00	AMORTIZAÇÃO DA DÍVIDA					33.390,00



**PREF. MUN. DE CABECEIRAS DO PIAUÍ**  
AV. FCO COSTA VELOSO, S/N - CNPJ:415222770001-61

Anexo 02  
Página 5

**NATUREZA DA DESPESA POR ORGÃO E UNIDADE**

Código	Especificação	F.R.-C.A.	Elemento	Modalidade	Grupo	Categoria Econômica
PODER 02 PODER EXECUTIVO						
ORGÃO 02 SECRETARIA MUNICIPAL DE ADMINISTRAÇÃO -SEMAD						
UNIDADE 00 SECRETARIA MUNICIPAL DE ADMINISTRAÇÃO -SEMAD						
4.6.90.00	APLICAÇÕES DIRETAS			33.390,00		
4.6.90.71	PRINCIPAL DA DÍVIDA CONTRATUAL RESGATADO	1.721.00.999.000	33.390,00			
<b>TOTAL</b>						<b>8.775.547,63</b>



**PREF. MUN. DE CABECEIRAS DO PIAUÍ**  
AV. FCO COSTA VELOSO, S/N - CNPJ:415222770001-61

Anexo 02  
Página 6

**NATUREZA DA DESPESA POR ORGÃO E UNIDADE**

Código	Especificação	F.R.-C.A.	Elemento	Modalidade	Grupo	Categoria Econômica
PODER 02 PODER EXECUTIVO						
ORGÃO 03 SECRETARIA MUNICIPAL DE FINANÇAS-SEMFN						
UNIDADE 00 SECRETARIA MUNICIPAL DE FINANÇAS-SEMFN						
3.0.00.00	DESPESAS CORRENTES					189.422,00
3.0.00.00	DESPESAS CORRENTES					37.854,95
3.1.00.00	PESSOAL E ENCARGOS SOCIAIS				71.338,00	
3.1.90.00	APLICAÇÕES DIRETAS			71.338,00		
3.1.90.04	CONTRATAÇÃO POR TEMPO DETERMINADO	1.500.00.999.000	318,00			
3.1.90.11	VENCIMENTOS E VANTAGENS FIXAS - PESSOAL CIVIL	1.500.00.999.000	63.600,00			
3.1.90.13	OBRIGAÇÕES PATRONAIS	1.500.00.999.000	1.060,00			
3.1.90.16	OUTRAS DESPESAS VARIÁVEIS - PESSOAL CIVIL	1.500.00.999.000	1.060,00			
3.1.90.92	DESPESAS DE EXERCÍCIOS ANTERIORES	1.500.00.999.000	5.300,00			
3.2.00.00	JUROS E ENCARGOS DA DÍVIDA				106,00	
3.2.90.00	APLICAÇÕES DIRETAS			106,00		
3.2.90.21	JUROS SOBRE A DÍVIDA POR CONTRATO	1.500.00.999.000	106,00			
3.3.00.00	OUTRAS DESPESAS CORRENTES				155.832,95	
3.3.50.00	TRANSFERÊNCIAS A INSTITUIÇÕES PRIVADAS SEM FINS LUCRATIVOS			106,00		
3.3.50.41	CONTRIBUIÇÕES	1.500.00.999.000	106,00			
3.3.90.00	APLICAÇÕES DIRETAS			155.726,95		
3.3.90.14	DIÁRIAS - CIVIL	1.500.00.999.000	5.300,00			
3.3.90.30	MATERIAL DE CONSUMO	1.750.05.999.000	37.854,95			
3.3.90.33	PASSAGENS E DESPESAS COM LOCOMOÇÃO	1.500.00.999.000	106,00			
3.3.90.35	SERVIÇOS DE CONSULTORIA	1.500.00.999.000	1.060,00			
3.3.90.36	OUTROS SERVIÇOS DE TERCEIROS - PESSOA FÍSICA	1.500.00.999.000	31.800,00			
3.3.90.39	OUTROS SERVIÇOS DE TERCEIROS - PESSOA JURÍDICA	1.500.00.999.000	31.800,00			
3.3.90.47	OBRIGAÇÕES TRIBUTÁRIAS E CONTRIBUTIVAS	1.500.00.999.000	47.700,00			
3.3.90.83	INDENIZAÇÕES E RESTITUIÇÕES	1.500.00.999.000	106,00			
4.0.00.00	DESPESAS DE CAPITAL					96.460,00
4.4.00.00	INVESTIMENTOS				1.060,00	
4.4.90.00	APLICAÇÕES DIRETAS			1.060,00		
4.4.90.52	EQUIPAMENTOS E MATERIAL PERMANENTE	1.500.00.999.000	1.060,00			
4.6.00.00	AMORTIZAÇÃO DA DÍVIDA				95.400,00	
4.6.90.00	APLICAÇÕES DIRETAS			95.400,00		
4.6.90.71	PRINCIPAL DA DÍVIDA CONTRATUAL RESGATADO	1.500.00.999.000	95.400,00			
<b>TOTAL</b>						<b>323.736,95</b>



**PREF. MUN. DE CABECEIRAS DO PIAUÍ**  
 AV. FCO COSTA VELOSO, S/N - CNPJ:415222770001-61

Anexo 02  
 Página 7

**NATUREZA DA DESPESA POR ORGÃO E UNIDADE**

PODER 02 PODER EXECUTIVO						
ORGÃO 04 CONTROLADORIA GERAL DO MUNICÍPIO-CONGE						
UNIDADE 00 CONTROLADORIA GERAL DO MUNICÍPIO-CONGE						
Código	Especificação	F.R.-C.A.	Elemento	Modalidade	Grupo	Categoria Econômica
3.0.00.00	DESPESAS CORRENTES					119.250,00
3.1.00.00	PESSOAL E ENCARGOS SOCIAIS				53.212,00	
3.1.90.00	APLICAÇÕES DIRETAS			53.212,00		
3.1.90.04	CONTRATAÇÃO POR TEMPO DETERMINADO	1.500.00.999.000	106,00			
3.1.90.11	VENCIMENTOS E VANTAGENS FIXAS - PESSOAL CIVIL	1.500.00.999.000	53.000,00			
3.1.90.16	OUTRAS DESPESAS VARIÁVEIS - PESSOAL CIVIL	1.500.00.999.000	106,00			
3.3.00.00	OUTRAS DESPESAS CORRENTES				66.038,00	
3.3.90.00	APLICAÇÕES DIRETAS			66.038,00		
3.3.90.14	DIÁRIAS - CIVIL	1.500.00.999.000	5.300,00			
3.3.90.30	MATERIAL DE CONSUMO	1.500.00.999.000	6.360,00			
3.3.90.33	PASSAGENS E DESPESAS COM LOCOMOÇÃO	1.500.00.999.000	106,00			
3.3.90.35	SERVIÇOS DE CONSULTORIA	1.500.00.999.000	1.166,00			
3.3.90.36	OUTROS SERVIÇOS DE TERCEIROS - PESSOA FÍSICA	1.500.00.999.000	5.406,00			
3.3.90.39	OUTROS SERVIÇOS DE TERCEIROS - PESSOA JURÍDICA	1.500.00.999.000	47.700,00			
4.0.00.00	DESPESAS DE CAPITAL					2.650,00
4.4.00.00	INVESTIMENTOS				2.650,00	
4.4.90.00	APLICAÇÕES DIRETAS			2.650,00		
4.4.90.62	EQUIPAMENTOS E MATERIAL PERMANENTE	1.500.00.999.000	2.650,00			
<b>TOTAL</b>						<b>121.900,00</b>



**PREF. MUN. DE CABECEIRAS DO PIAUÍ**  
 AV. FCO COSTA VELOSO, S/N - CNPJ:415222770001-61

Anexo 02  
 Página 8

**NATUREZA DA DESPESA POR ORGÃO E UNIDADE**

PODER 02 PODER EXECUTIVO						
ORGÃO 05 SECRETARIA MUN. DE PLANEJAMENTO E GESTÃO-SEMPLANG						
UNIDADE 00 SECRETARIA MUN. DE PLANEJAMENTO E GESTÃO-SEMPLANG						
Código	Especificação	F.R.-C.A.	Elemento	Modalidade	Grupo	Categoria Econômica
3.0.00.00	DESPESAS CORRENTES					110.982,00
3.1.00.00	PESSOAL E ENCARGOS SOCIAIS				90.312,00	
3.1.90.00	APLICAÇÕES DIRETAS			90.312,00		
3.1.90.04	CONTRATAÇÃO POR TEMPO DETERMINADO	1.500.00.999.000	106,00			
3.1.90.11	VENCIMENTOS E VANTAGENS FIXAS - PESSOAL CIVIL	1.500.00.999.000	84.800,00			
3.1.90.13	OBRIGAÇÕES PATRONAIS	1.500.00.999.000	5.300,00			
3.1.90.16	OUTRAS DESPESAS VARIÁVEIS - PESSOAL CIVIL	1.500.00.999.000	106,00			
3.3.00.00	OUTRAS DESPESAS CORRENTES				20.670,00	
3.3.90.00	APLICAÇÕES DIRETAS			20.670,00		
3.3.90.14	DIÁRIAS - CIVIL	1.500.00.999.000	5.300,00			
3.3.90.30	MATERIAL DE CONSUMO	1.500.00.999.000	2.120,00			
3.3.90.33	PASSAGENS E DESPESAS COM LOCOMOÇÃO	1.500.00.999.000	1.590,00			
3.3.90.35	SERVIÇOS DE CONSULTORIA	1.500.00.999.000	1.060,00			
3.3.90.36	OUTROS SERVIÇOS DE TERCEIROS - PESSOA FÍSICA	1.500.00.999.000	5.300,00			
3.3.90.39	OUTROS SERVIÇOS DE TERCEIROS - PESSOA JURÍDICA	1.500.00.999.000	5.300,00			
4.0.00.00	DESPESAS DE CAPITAL					74.601,44
4.4.00.00	INVESTIMENTOS				76.621,44	2.120,00
4.4.90.00	APLICAÇÕES DIRETAS			76.621,44		
4.4.90.51	OBRAS E INSTALAÇÕES	1.700.05.999.000	74.501,44			
4.4.90.62	EQUIPAMENTOS E MATERIAL PERMANENTE	1.500.00.999.000	2.120,00			
<b>TOTAL</b>						<b>187.603,44</b>



**PREF. MUN. DE CABECEIRAS DO PIAUI**  
AV. FCO COSTA VELOSO, S/N - CNPJ:415222770001-61

Anexo 02  
Página 9

**NATUREZA DA DESPESA POR ORGÃO E UNIDADE**

PODER 02 PODER EXECUTIVO						
ORGÃO 06 SECRETARIA MUNICIPAL DE SAÚDE-SEMS						
UNIDADE 00 SECRETARIA MUNICIPAL DE SAÚDE - SEMS						
Código	Especificação	F.R.-C.A.	Elemento	Modalidade	Grupo	Categoria Econômica
3.0.00.00	DESPESAS CORRENTES					116.885,00
3.0.00.00	DESPESAS CORRENTES					1.734.117,97
3.0.00.00	DESPESAS CORRENTES					1.087.815,10
3.1.00.00	PESSOAL E ENCARGOS SOCIAIS				1.008.151,01	
3.1.90.00	APLICAÇÕES DIRETAS			1.008.151,01		
3.1.90.04	CONTRATAÇÃO POR TEMPO DETERMINADO	1.600.02.999.000	6.335,81			
3.1.90.11	VENCIMENTOS E VANTAGENS FIXAS - PESSOAL CIVIL	1.500.00.300.000	600.000,00			
3.1.90.11	VENCIMENTOS E VANTAGENS FIXAS - PESSOAL CIVIL	1.600.02.999.000	180.000,00			
3.1.90.13	OBRIGAÇÕES PATRONAIS	1.500.00.300.000	187.516,83			
3.1.90.16	OUTRAS DESPESAS VARIÁVEIS - PESSOAL CIVIL	1.500.00.300.000	3.084,36			
3.1.90.16	OUTRAS DESPESAS VARIÁVEIS - PESSOAL CIVIL	1.600.02.999.000	22.876,87			
3.1.90.92	DESPESAS DE EXERCÍCIOS ANTERIORES	1.500.00.300.000	4.964,34			
3.1.90.92	DESPESAS DE EXERCÍCIOS ANTERIORES	1.631.02.999.000	23.373,00			
3.3.00.00	OUTRAS DESPESAS CORRENTES				1.930.447,06	
3.3.90.00	APLICAÇÕES DIRETAS			1.930.447,06		
3.3.90.14	DIÁRIAS - CIVIL	1.500.00.300.000	70.119,00			
3.3.90.14	DIÁRIAS - CIVIL	1.600.02.999.000	17.298,72			
3.3.90.30	MATERIAL DE CONSUMO	1.500.00.300.000	400.000,00			
3.3.90.30	MATERIAL DE CONSUMO	1.600.02.999.000	500.000,00			
3.3.90.32	MATERIAL, BEM OU SERVIÇO PARA DISTRIBUIÇÃO GRATUITA	1.600.02.999.000	1.542,18			
3.3.90.33	PASSAGENS E DESPESAS COM LOCOMOÇÃO	1.500.00.300.000	3.084,36			
3.3.90.33	PASSAGENS E DESPESAS COM LOCOMOÇÃO	1.600.02.999.000	1.233,74			
3.3.90.36	SERVIÇOS DE CONSULTORIA	1.500.00.300.000	3.084,36			
3.3.90.36	SERVIÇOS DE CONSULTORIA	1.600.02.999.000	925,31			
3.3.90.36	OUTROS SERVIÇOS DE TERCEIROS - PESSOA FÍSICA	1.500.00.300.000	116.865,00			
3.3.90.36	OUTROS SERVIÇOS DE TERCEIROS - PESSOA FÍSICA	1.600.02.999.000	100.000,00			
3.3.90.39	OUTROS SERVIÇOS DE TERCEIROS - PESSOA JURÍDICA	1.500.00.300.000	350.595,00			
3.3.90.39	OUTROS SERVIÇOS DE TERCEIROS - PESSOA JURÍDICA	1.600.02.999.000	250.000,00			
3.3.90.39	OUTROS SERVIÇOS DE TERCEIROS - PESSOA JURÍDICA	1.631.02.999.000	93.492,00			
3.3.90.47	OBRIGAÇÕES TRIBUTÁRIAS E CONTRIBUTIVAS	1.500.00.300.000	6.168,72			
3.3.90.92	DESPESAS DE EXERCÍCIOS ANTERIORES	1.500.00.300.000	8.636,20			
3.3.90.92	DESPESAS DE EXERCÍCIOS ANTERIORES	1.600.02.999.000	7.402,47			
4.0.00.00	DESPESAS DE CAPITAL					29.216,25
4.0.00.00	DESPESAS DE CAPITAL					134.649,62
4.0.00.00	DESPESAS DE CAPITAL					233.730,00
4.4.00.00	INVESTIMENTOS				307.595,87	
4.4.90.00	APLICAÇÕES DIRETAS			307.595,87		
4.4.90.30	MATERIAL DE CONSUMO	1.600.02.999.000	46.746,00			
4.4.90.36	OUTROS SERVIÇOS DE TERCEIROS - PESSOA FÍSICA	1.600.02.999.000	6.168,72			
4.4.90.39	OUTROS SERVIÇOS DE TERCEIROS - PESSOA JURÍDICA	1.600.02.999.000	58.432,50			
4.4.90.51	OBRAS E INSTALAÇÕES	1.631.02.999.000	116.885,00			
4.4.90.52	EQUIPAMENTOS E MATERIAL PERMANENTE	1.500.00.300.000	29.216,25			
4.4.90.62	EQUIPAMENTOS E MATERIAL PERMANENTE	1.600.02.999.000	23.302,40			
4.4.90.62	EQUIPAMENTOS E MATERIAL PERMANENTE	1.631.02.999.000	116.865,00			

**CABECEIRAS DO PIAUÍ**



**PREF. MUN. DE CABECEIRAS DO PIAUI**  
AV. FCO COSTA VELOSO, S/N - CNPJ:415222770001-61

Anexo 02  
Página 10

**NATUREZA DA DESPESA POR ORGÃO E UNIDADE**

PODER 02 PODER EXECUTIVO						
ORGÃO 06 SECRETARIA MUNICIPAL DE SAÚDE-SEMS						
UNIDADE 00 SECRETARIA MUNICIPAL DE SAÚDE - SEMS						
Código	Especificação	F.R.-C.A.	Elemento	Modalidade	Grupo	Categoria Econômica
<b>TOTAL</b>						<b>3.336.193,94</b>

**LOA 2026**



**PREF. MUN. DE CABECEIRAS DO PIAUÍ**  
AV. FCO COSTA VELOSO, S/N - CNPJ:415222770001-61

Anexo 02  
Página 11

**NATUREZA DA DESPESA POR ORGÃO E UNIDADE**

PODER 02 PODER EXECUTIVO						
ORGÃO 07 SECRETARIA MUNICIPAL DE EDUCAÇÃO E CULTURA						
UNIDADE 00 SECRETARIA MUNICIPAL DE EDUCAÇÃO E CULTURA						
Código	Especificação	F.R.-C.A.	Elemento	Modalidade	Grupo	Categoria Econômica
3.0.00.00	DESPESAS CORRENTES					13.256.148,00
3.0.00.00	DESPESAS CORRENTES					2.173.084,01
3.0.00.00	DESPESAS CORRENTES					124.020,00
3.0.00.00	DESPESAS CORRENTES					1.689,50
3.0.00.00	DESPESAS CORRENTES					63.913,19
3.0.00.00	DESPESAS CORRENTES					674.725,36
3.0.00.00	DESPESAS CORRENTES					242.233,26
3.0.00.00	DESPESAS CORRENTES					273.891,12
3.0.00.00	DESPESAS CORRENTES					122.140,64
3.0.00.00	DESPESAS CORRENTES					18.921,00
3.0.00.00	DESPESAS CORRENTES					3.339,00
3.0.00.00	DESPESAS CORRENTES					3.339,00
3.0.00.00	DESPESAS CORRENTES					4.318,10
3.1.00.00	PESSOAL E ENCARGOS SOCIAIS				9.710.274,34	
3.1.90.00	APLICAÇÕES DIRETAS			9.710.274,34		
3.1.90.04	CONTRATAÇÃO POR TEMPO DETERMINADO	1.500.00.200.000	212.318,00			
3.1.90.04	CONTRATAÇÃO POR TEMPO DETERMINADO	1.544.01.999.000	424,00			
3.1.90.04	CONTRATAÇÃO POR TEMPO DETERMINADO	1.545.01.999.000	1.060,00			
3.1.90.04	CONTRATAÇÃO POR TEMPO DETERMINADO	1.550.01.999.000	10.426,34			
3.1.90.04	CONTRATAÇÃO POR TEMPO DETERMINADO	1.576.00.999.000	1.113,00			
3.1.90.11	VENCIMENTOS E VANTAGENS FIXAS - PESSOAL CIVIL	1.500.00.200.000	636,00			
3.1.90.11	VENCIMENTOS E VANTAGENS FIXAS - PESSOAL CIVIL	1.544.01.999.000	9.148.118,00			
3.1.90.11	VENCIMENTOS E VANTAGENS FIXAS - PESSOAL CIVIL	1.545.01.999.000	106.000,00			
3.1.90.11	VENCIMENTOS E VANTAGENS FIXAS - PESSOAL CIVIL	1.576.00.999.000	1.113,00			
3.1.90.13	OBRIGAÇÕES PATRONAIS	1.500.00.200.000	212.424,00			
3.1.90.13	OBRIGAÇÕES PATRONAIS	1.544.01.999.000	424,00			
3.1.90.13	OBRIGAÇÕES PATRONAIS	1.545.01.999.000	12.720,00			
3.1.90.13	OBRIGAÇÕES PATRONAIS	1.576.00.999.000	1.113,00			
3.1.90.16	OUTRAS DESPESAS VARIÁVEIS - PESSOAL CIVIL	1.500.00.200.000	424,00			
3.1.90.16	OUTRAS DESPESAS VARIÁVEIS - PESSOAL CIVIL	1.544.01.999.000	424,00			
3.1.90.16	OUTRAS DESPESAS VARIÁVEIS - PESSOAL CIVIL	1.576.00.999.000	1.113,00			
3.1.90.92	DESPESAS DE EXERCÍCIOS ANTERIORES	1.500.00.200.000	212,00			
3.1.90.92	DESPESAS DE EXERCÍCIOS ANTERIORES	1.544.01.999.000	212,00			
3.3.00.00	OUTRAS DESPESAS CORRENTES				7.251.467,84	
3.3.90.00	APLICAÇÕES DIRETAS			7.251.467,84		
3.3.90.14	DIÁRIAS - CIVIL	1.500.00.999.000	246,75			
3.3.90.14	DIÁRIAS - CIVIL	1.500.00.200.000	53.318,00			
3.3.90.14	DIÁRIAS - CIVIL	1.544.01.999.000	954,00			
3.3.90.14	DIÁRIAS - CIVIL	1.576.00.999.000	1.113,00			
3.3.90.18	AUXÍLIO FINANCEIRO A ESTUDANTES	1.500.00.200.000	106,00			
3.3.90.18	AUXÍLIO FINANCEIRO A ESTUDANTES	1.544.01.999.000	106,00			
3.3.90.30	MATERIAL DE CONSUMO	1.500.00.200.000	262.056,55			
3.3.90.30	MATERIAL DE CONSUMO	1.500.00.999.000	39.580,74			
3.3.90.30	MATERIAL DE CONSUMO	1.544.01.999.000	1.453.366,00			
3.3.90.30	MATERIAL DE CONSUMO	1.545.01.999.000	1.060,00			
3.3.90.30	MATERIAL DE CONSUMO	1.550.01.999.000	267.135,41			

**CABECEIRAS DO PIAUÍ**

**LOA 2026**



**PREF. MUN. DE CABECEIRAS DO PIAUÍ**  
AV. FCO COSTA VELOSO, S/N - CNPJ:41522770001-61

Anexo 02  
Página 12

**NATUREZA DA DESPESA POR ORGÃO E UNIDADE**

PODER 02 PODER EXECUTIVO ORGÃO 07 SECRETARIA MUNICIPAL DE EDUCAÇÃO E CULTURA UNIDADE 00 SECRETARIA MUNICIPAL DE EDUCAÇÃO E CULTURA						
Código	Especificação	F.R.-C.A.	Elemento	Modalidade	Grupo	Categoria Econômica
3.3.90.30	MATERIAL DE CONSUMO	1.551.01.999.000	164.084,66			
3.3.90.30	MATERIAL DE CONSUMO	1.552.01.999.000	215.458,82			
3.3.90.30	MATERIAL DE CONSUMO	1.553.01.999.000	58.432,50			
3.3.90.30	MATERIAL DE CONSUMO	1.569.01.999.000	1.113,00			
3.3.90.30	MATERIAL DE CONSUMO	1.570.01.999.000	1.113,00			
3.3.90.30	MATERIAL DE CONSUMO	1.571.01.999.000	1.113,00			
3.3.90.30	MATERIAL DE CONSUMO	1.576.00.999.000	11.130,00			
3.3.90.31	PREMIAÇÕES CULTURAIS, ARTÍSTICAS, CIENTÍFICAS, DESPORT	1.500.00.999.000	1.233,75			
3.3.90.32	MATERIAL, BEM OU SERVIÇO PARA DISTRIBUIÇÃO GRATUITA	1.500.00.200.000	106,00			
3.3.90.32	MATERIAL, BEM OU SERVIÇO PARA DISTRIBUIÇÃO GRATUITA	1.500.00.999.000	1.603,89			
3.3.90.32	MATERIAL, BEM OU SERVIÇO PARA DISTRIBUIÇÃO GRATUITA	1.544.01.999.000	106,00			
3.3.90.33	PASSAGENS E DESPESAS COM LOCOMOÇÃO	1.500.00.200.000	424,00			
3.3.90.33	PASSAGENS E DESPESAS COM LOCOMOÇÃO	1.500.00.999.000	1.264,20			
3.3.90.33	PASSAGENS E DESPESAS COM LOCOMOÇÃO	1.544.01.999.000	318,00			
3.3.90.33	PASSAGENS E DESPESAS COM LOCOMOÇÃO	1.749.05.999.000	556,50			
3.3.90.36	OUTROS SERVIÇOS DE TERCEIROS - PESSOA FÍSICA	1.500.00.200.000	53.424,00			
3.3.90.36	OUTROS SERVIÇOS DE TERCEIROS - PESSOA FÍSICA	1.500.00.999.000	32.213,88			
3.3.90.36	OUTROS SERVIÇOS DE TERCEIROS - PESSOA FÍSICA	1.544.01.999.000	1.590.424,00			
3.3.90.36	OUTROS SERVIÇOS DE TERCEIROS - PESSOA FÍSICA	1.545.01.999.000	1.060,00			
3.3.90.36	OUTROS SERVIÇOS DE TERCEIROS - PESSOA FÍSICA	1.550.01.999.000	119.619,16			
3.3.90.36	OUTROS SERVIÇOS DE TERCEIROS - PESSOA FÍSICA	1.551.01.999.000	64.885,85			
3.3.90.36	OUTROS SERVIÇOS DE TERCEIROS - PESSOA FÍSICA	1.552.01.999.000	58.432,50			
3.3.90.36	OUTROS SERVIÇOS DE TERCEIROS - PESSOA FÍSICA	1.553.01.999.000	5.275,64			
3.3.90.36	OUTROS SERVIÇOS DE TERCEIROS - PESSOA FÍSICA	1.569.01.999.000	1.113,00			
3.3.90.36	OUTROS SERVIÇOS DE TERCEIROS - PESSOA FÍSICA	1.570.01.999.000	1.113,00			
3.3.90.36	OUTROS SERVIÇOS DE TERCEIROS - PESSOA FÍSICA	1.571.01.999.000	1.113,00			
3.3.90.36	OUTROS SERVIÇOS DE TERCEIROS - PESSOA FÍSICA	1.576.00.999.000	1.113,00			
3.3.90.36	OUTROS SERVIÇOS DE TERCEIROS - PESSOA FÍSICA	1.750.05.999.000	4.318,10			
3.3.90.39	OUTROS SERVIÇOS DE TERCEIROS - PESSOA JURÍDICA	1.500.00.200.000	477.636,00			
3.3.90.39	OUTROS SERVIÇOS DE TERCEIROS - PESSOA JURÍDICA	1.500.00.999.000	558.326,25			
3.3.90.39	OUTROS SERVIÇOS DE TERCEIROS - PESSOA JURÍDICA	1.544.01.999.000	1.060.530,00			
3.3.90.39	OUTROS SERVIÇOS DE TERCEIROS - PESSOA JURÍDICA	1.545.01.999.000	1.060,00			
3.3.90.39	OUTROS SERVIÇOS DE TERCEIROS - PESSOA JURÍDICA	1.550.01.999.000	277.544,45			
3.3.90.39	OUTROS SERVIÇOS DE TERCEIROS - PESSOA JURÍDICA	1.551.01.999.000	13.262,75			
3.3.90.39	OUTROS SERVIÇOS DE TERCEIROS - PESSOA JURÍDICA	1.553.01.999.000	58.432,50			
3.3.90.39	OUTROS SERVIÇOS DE TERCEIROS - PESSOA JURÍDICA	1.569.01.999.000	61.687,19			
3.3.90.39	OUTROS SERVIÇOS DE TERCEIROS - PESSOA JURÍDICA	1.570.01.999.000	1.113,00			
3.3.90.39	OUTROS SERVIÇOS DE TERCEIROS - PESSOA JURÍDICA	1.571.01.999.000	1.113,00			
3.3.90.39	OUTROS SERVIÇOS DE TERCEIROS - PESSOA JURÍDICA	1.576.00.999.000	1.113,00			
3.3.90.39	OUTROS SERVIÇOS DE TERCEIROS - PESSOA JURÍDICA	1.749.05.999.000	556,50			
3.3.90.47	OBRIGAÇÕES TRIBUTÁRIAS E CONTRIBUTIVAS	1.500.00.200.000	106,00			
3.3.90.91	SENTENÇAS JUDICIAIS	1.500.00.200.000	265.000,00			
3.3.90.92	DESPESAS DE EXERCÍCIOS ANTERIORES	1.500.00.200.000	424,00			
3.3.90.92	DESPESAS DE EXERCÍCIOS ANTERIORES	1.544.01.999.000	742,00			
3.3.90.92	DESPESAS DE EXERCÍCIOS ANTERIORES	1.545.01.999.000	1.060,00			
3.3.90.92	DESPESAS DE EXERCÍCIOS ANTERIORES	1.749.05.999.000	556,50			



**PREF. MUN. DE CABECEIRAS DO PIAUI**  
 AV. FCO COSTA VELOSO, S/N - CNPJ:415222770001-61

Anexo 02  
 Página 13

**NATUREZA DA DESPESA POR ORGÃO E UNIDADE**

PODER 02 PODER EXECUTIVO						
ORGÃO 07 SECRETARIA MUNICIPAL DE EDUCAÇÃO E CULTURA						
UNIDADE 00 SECRETARIA MUNICIPAL DE EDUCAÇÃO E CULTURA						
Código	Especificação	F.R.-C.A.	Elemento	Modalidade	Grupo	Categoria Econômica
4.0.00.00	DESPESAS DE CAPITAL					12.954,31
4.0.00.00	DESPESAS DE CAPITAL					1.233,73
4.0.00.00	DESPESAS DE CAPITAL					125.274,64
4.0.00.00	DESPESAS DE CAPITAL					62.800,19
4.0.00.00	DESPESAS DE CAPITAL					81.306,35
4.0.00.00	DESPESAS DE CAPITAL					1.689,50
4.0.00.00	DESPESAS DE CAPITAL					3.180,00
4.0.00.00	DESPESAS DE CAPITAL					1.272.742,00
4.0.00.00	DESPESAS DE CAPITAL					35.144,19
4.0.00.00	DESPESAS DE CAPITAL					81.306,35
4.0.00.00	DESPESAS DE CAPITAL					149.002,88
4.0.00.00	DESPESAS DE CAPITAL					1.113,00
4.4.00.00	INVESTIMENTOS				1.827.621,14	
4.4.90.00	APLICAÇÕES DIRETAS			1.827.621,14		
4.4.90.30	MATERIAL DE CONSUMO	1.544.01.999.000	106,00			
4.4.90.36	OUTROS SERVIÇOS DE TERCEIROS - PESSOA FÍSICA	1.500.00.200.000	106,00			
4.4.90.39	OUTROS SERVIÇOS DE TERCEIROS - PESSOA JURÍDICA	1.700.05.999.000	74.501,44			
4.4.90.51	OBRAS E INSTALAÇÕES	1.500.00.200.000	5.512,00			
4.4.90.51	OBRAS E INSTALAÇÕES	1.500.00.999.000	16.324,00			
4.4.90.51	OBRAS E INSTALAÇÕES	1.545.01.999.000	1.080,00			
4.4.90.51	OBRAS E INSTALAÇÕES	1.571.01.999.000	80.193,35			
4.4.90.51	OBRAS E INSTALAÇÕES	1.700.05.999.000	74.501,44			
4.4.90.51	OBRAS E INSTALAÇÕES	1.749.05.999.000	1.869,50			
4.4.90.52	EQUIPAMENTOS E MATERIAL PERMANENTE	1.500.00.200.000	11.554,00			
4.4.90.52	EQUIPAMENTOS E MATERIAL PERMANENTE	1.500.00.999.000	1.542,19			
4.4.90.52	EQUIPAMENTOS E MATERIAL PERMANENTE	1.544.01.999.000	1.272.636,00			
4.4.90.52	EQUIPAMENTOS E MATERIAL PERMANENTE	1.545.01.999.000	2.120,00			
4.4.90.52	EQUIPAMENTOS E MATERIAL PERMANENTE	1.550.01.999.000	125.274,64			
4.4.90.52	EQUIPAMENTOS E MATERIAL PERMANENTE	1.551.01.999.000	12.954,31			
4.4.90.52	EQUIPAMENTOS E MATERIAL PERMANENTE	1.553.01.999.000	1.233,73			
4.4.90.52	EQUIPAMENTOS E MATERIAL PERMANENTE	1.569.01.999.000	62.800,19			
4.4.90.52	EQUIPAMENTOS E MATERIAL PERMANENTE	1.570.01.999.000	81.306,35			
4.4.90.52	EQUIPAMENTOS E MATERIAL PERMANENTE	1.571.01.999.000	1.113,00			
4.4.90.52	EQUIPAMENTOS E MATERIAL PERMANENTE	1.576.00.999.000	1.113,00			
4.5.00.00	INVERSÕES FINANCEIRAS				106,00	
4.5.90.00	APLICAÇÕES DIRETAS			106,00		
4.5.90.61	AQUISIÇÃO DE IMÓVEIS	1.500.00.200.000	106,00			
<b>TOTAL</b>						<b>18.789.469,32</b>



**PREF. MUN. DE CABECEIRAS DO PIAUÍ**  
AV. FCO COSTA VELOSO, S/N - CNPJ:415222770001-61

Anexo 02  
Página 14

**NATUREZA DA DESPESA POR ORGÃO E UNIDADE**

PODER 02 PODER EXECUTIVO ORGÃO 07 SECRETARIA MUNICIPAL DE EDUCAÇÃO E CULTURA UNIDADE 01 FUNDEB - FUND.MANUT.E DESENV.EDUC.BAS. E VAL.DOS P.DA EDUCAÇ						
Código	Especificação	F.R.-C.A.	Elemento	Modalidade	Grupo	Categoria Econômica
3.0.00.00	DESPESAS CORRENTES					12.759.827,42
3.0.00.00	DESPESAS CORRENTES					4.985.347,20
3.0.00.00	DESPESAS CORRENTES					5.869.730,53
3.0.00.00	DESPESAS CORRENTES					29.216,25
3.1.00.00	PESSOAL E ENCARGOS SOCIAIS				19.421.849,46	
3.1.90.00	APLICAÇÕES DIRETAS			19.421.849,46		
3.1.90.04	CONTRATAÇÃO POR TEMPO DETERMINADO	1.540.01.230.000	85.896,32			
3.1.90.04	CONTRATAÇÃO POR TEMPO DETERMINADO	1.541.01.230.000	14.337,73			
3.1.90.04	CONTRATAÇÃO POR TEMPO DETERMINADO	1.542.01.230.000	1.113,00			
3.1.90.11	VENCIMENTOS E VANTAGENS FIXAS - PESSOAL CIVIL	1.540.01.230.000	9.934.213,22			
3.1.90.11	VENCIMENTOS E VANTAGENS FIXAS - PESSOAL CIVIL	1.541.01.230.000	3.092.721,14			
3.1.90.11	VENCIMENTOS E VANTAGENS FIXAS - PESSOAL CIVIL	1.542.01.230.000	5.353.088,53			
3.1.90.11	VENCIMENTOS E VANTAGENS FIXAS - PESSOAL CIVIL	1.543.01.230.000	11.686,50			
3.1.90.13	OBRIGAÇÕES PATRONAIS	1.540.01.230.000	884.639,49			
3.1.90.13	OBRIGAÇÕES PATRONAIS	1.541.01.230.000	13.356,00			
3.1.90.13	OBRIGAÇÕES PATRONAIS	1.542.01.230.000	14.469,00			
3.1.90.13	OBRIGAÇÕES PATRONAIS	1.543.01.230.000	5.843,25			
3.1.90.16	OUTRAS DESPESAS VARIÁVEIS - PESSOAL CIVIL	1.541.01.230.000	4.316,56			
3.1.90.92	DESPESAS DE EXERCÍCIOS ANTERIORES	1.541.01.230.000	6.168,72			
3.3.00.00	OUTRAS DESPESAS CORRENTES				4.222.271,94	
3.3.90.00	APLICAÇÕES DIRETAS			4.222.271,94		
3.3.90.14	DIÁRIAS - CIVIL	1.540.01.999.000	11.130,00			
3.3.90.14	DIÁRIAS - CIVIL	1.541.01.999.000	11.871,55			
3.3.90.14	DIÁRIAS - CIVIL	1.543.01.999.000	5.843,25			
3.3.90.30	MATERIAL DE CONSUMO	1.540.01.999.000	1.294.975,50			
3.3.90.30	MATERIAL DE CONSUMO	1.541.01.999.000	1.147.141,25			
3.3.90.30	MATERIAL DE CONSUMO	1.542.01.999.000	501.080,00			
3.3.90.30	MATERIAL DE CONSUMO	1.543.01.999.000	5.843,25			
3.3.90.33	PASSAGENS E DESPESAS COM LOCOMOÇÃO	1.541.01.999.000	3.436,04			
3.3.90.35	SERVIÇOS DE CONSULTORIA	1.540.01.999.000	2.086,04			
3.3.90.35	SERVIÇOS DE CONSULTORIA	1.541.01.999.000	925,31			
3.3.90.36	OUTROS SERVIÇOS DE TERCEIROS - PESSOA FÍSICA	1.540.01.999.000	183.214,10			
3.3.90.36	OUTROS SERVIÇOS DE TERCEIROS - PESSOA FÍSICA	1.541.01.999.000	240,10			
3.3.90.39	OUTROS SERVIÇOS DE TERCEIROS - PESSOA JURÍDICA	1.540.01.999.000	363.672,75			
3.3.90.39	OUTROS SERVIÇOS DE TERCEIROS - PESSOA JURÍDICA	1.541.01.999.000	688.716,98			
3.3.90.49	AUXÍLIO TRANSPORTE	1.541.01.999.000	2.115,82			
4.0.00.00	DESPESAS DE CAPITAL					14.652,80
4.0.00.00	DESPESAS DE CAPITAL					5.843,25
4.0.00.00	DESPESAS DE CAPITAL					4.130.269,47
4.0.00.00	DESPESAS DE CAPITAL					348.925,50
4.4.00.00	INVESTIMENTOS				4.499.691,02	
4.4.90.00	APLICAÇÕES DIRETAS			4.499.691,02		
4.4.90.51	OBRAS E INSTALAÇÕES	1.540.01.999.000	175.297,50			
4.4.90.51	OBRAS E INSTALAÇÕES	1.541.01.999.000	5.116,62			
4.4.90.51	OBRAS E INSTALAÇÕES	1.542.01.999.000	2.130.269,47			
4.4.90.52	EQUIPAMENTOS E MATERIAL PERMANENTE	1.540.01.999.000	173.628,00			

**PREF. MUN. DE CABECEIRAS DO PIAUÍ**  
 AV. FCO COSTA VELOSO, S/N - CNPJ:415222770001-61

 Anexo 02  
 Página 15

**NATUREZA DA DESPESA POR ORGÃO E UNIDADE**

PODER 02 PODER EXECUTIVO						
ORGÃO 07 SECRETARIA MUNICIPAL DE EDUCAÇÃO E CULTURA						
UNIDADE 01 FUNDEB - FUND.MANUT.E DESENV.EDUC.BAS. E VALDOS P.DA EDUCAÇ						
Código	Especificação	F.R.-C.A.	Elemento	Modalidade	Grupo	Categoria Econômica
4.4.90.52	EQUIPAMENTOS E MATERIAL PERMANENTE	1.541.01.999.000	9.536,18			
4.4.90.52	EQUIPAMENTOS E MATERIAL PERMANENTE	1.542.01.999.000	2.000.000,00			
4.4.90.52	EQUIPAMENTOS E MATERIAL PERMANENTE	1.543.01.999.000	5.843,25			
<b>TOTAL</b>						<b>28.143.812,42</b>

**PREF. MUN. DE CABECEIRAS DO PIAUÍ**  
 AV. FCO COSTA VELOSO, S/N - CNPJ:415222770001-61

 Anexo 02  
 Página 16

**NATUREZA DA DESPESA POR ORGÃO E UNIDADE**

PODER 02 PODER EXECUTIVO						
ORGÃO 09 SECRETARIA MUN.DE ASSISTENCIA SOCIAL-SEMAS						
UNIDADE 00 SECRETARIA MUNICIPAL DE ASSISTENCIA SOCIAL						
Código	Especificação	F.R.-C.A.	Elemento	Modalidade	Grupo	Categoria Econômica
3.0.00.00	DESPESAS CORRENTES					251.985,75
3.1.00.00	PESSOAL E ENCARGOS SOCIAIS				124.539,99	
3.1.90.00	APLICAÇÕES DIRETAS			124.539,99		
3.1.90.04	CONTRATAÇÃO POR TEMPO DETERMINADO	1.500.00.999.000	370,13			
3.1.90.11	VENCIMENTOS E VANTAGENS FIXAS - PESSOAL CIVIL	1.500.00.999.000	110.386,00			
3.1.90.13	OBRIGAÇÕES PATRONAIS	1.500.00.999.000	11.886,50			
3.1.90.16	OUTRAS DESPESAS VARIÁVEIS - PESSOAL CIVIL	1.500.00.999.000	618,87			
3.1.90.92	DESPESAS DE EXERCÍCIOS ANTERIORES	1.500.00.999.000	1.480,49			
3.3.00.00	OUTRAS DESPESAS CORRENTES				127.445,76	
3.3.90.00	APLICAÇÕES DIRETAS			127.445,76		
3.3.90.14	DIÁRIAS - CIVIL	1.500.00.999.000	370,13			
3.3.90.30	MATERIAL DE CONSUMO	1.500.00.999.000	74.024,63			
3.3.90.32	MATERIAL, BEM OU SERVIÇO PARA DISTRIBUIÇÃO GRATUITA	1.500.00.999.000	370,13			
3.3.90.33	PASSAGENS E DESPESAS COM LOCOMOÇÃO	1.500.00.999.000	1.480,49			
3.3.90.36	OUTROS SERVIÇOS DE TERCEIROS - PESSOA FÍSICA	1.500.00.999.000	24.674,88			
3.3.90.39	OUTROS SERVIÇOS DE TERCEIROS - PESSOA JURÍDICA	1.500.00.999.000	25.908,63			
3.3.90.92	DESPESAS DE EXERCÍCIOS ANTERIORES	1.500.00.999.000	618,87			
4.0.00.00	DESPESAS DE CAPITAL					64.154,69
4.4.00.00	INVESTIMENTOS				64.154,69	
4.4.90.00	APLICAÇÕES DIRETAS			64.154,69		
4.4.90.30	MATERIAL DE CONSUMO	1.500.00.999.000	24.674,88			
4.4.90.36	OUTROS SERVIÇOS DE TERCEIROS - PESSOA FÍSICA	1.500.00.999.000	14.804,93			
4.4.90.62	EQUIPAMENTOS E MATERIAL PERMANENTE	1.500.00.999.000	24.674,88			
<b>TOTAL</b>						<b>316.140,44</b>



**PREF. MUN. DE CABECEIRAS DO PIAUÍ**  
AV. FCO COSTA VELOSO, S/N - CNPJ:416222770001-61

Anexo 02  
Página 17

**NATUREZA DA DESPESA POR ORGÃO E UNIDADE**

PODER 02 PODER EXECUTIVO						
ORGÃO 10 SECRETARIA MUN.DA JUVENT. ESPOR. E TURISMO						
UNIDADE 00 SECRETARIA MUN.DA JUVENT. ESPOR. E TURISMO						
Código	Especificação	F.R.-C.A.	Elemento	Modalidade	Grupo	Categoria Econômica
3.0.00.00	DESPESAS CORRENTES					298.785,63
3.1.00.00	PESSOAL E ENCARGOS SOCIAIS				173.188,04	
3.1.90.00	APLICAÇÕES DIRETAS			173.188,04		
3.1.90.04	CONTRATAÇÃO POR TEMPO DETERMINADO	1.500.00.999.000	1.233,74			
3.1.90.11	VENCIMENTOS E VANTAGENS FIXAS - PESSOAL CIVIL	1.500.00.999.000	159.000,00			
3.1.90.16	OUTRAS DESPESAS VARIÁVEIS - PESSOAL CIVIL	1.500.00.999.000	12.954,30			
3.3.00.00	OUTRAS DESPESAS CORRENTES				125.597,59	
3.3.90.00	APLICAÇÕES DIRETAS			125.597,59		
3.3.90.14	DIÁRIAS - CIVIL	1.500.00.999.000	2.901,77			
3.3.90.30	MATERIAL DE CONSUMO	1.500.00.999.000	80.193,35			
3.3.90.31	PREMIAÇÕES CULTURAIS, ARTÍSTICAS, CIENTÍFICAS, DESPORT	1.500.00.999.000	740,24			
3.3.90.32	MATERIAL, BEM OU SERVIÇO PARA DISTRIBUIÇÃO GRATUITA	1.500.00.999.000	740,24			
3.3.90.36	OUTROS SERVIÇOS DE TERCEIROS - PESSOA FÍSICA	1.500.00.999.000	26.217,08			
3.3.90.39	OUTROS SERVIÇOS DE TERCEIROS - PESSOA JURÍDICA	1.500.00.999.000	14.804,93			
4.0.00.00	DESPESAS DE CAPITAL					6.824,81
4.0.00.00	DESPESAS DE CAPITAL					125.629,88
4.0.00.00	DESPESAS DE CAPITAL					6.678,00
4.4.00.00	INVESTIMENTOS				139.132,69	
4.4.90.00	APLICAÇÕES DIRETAS			139.132,69		
4.4.90.51	OBRAS E INSTALAÇÕES	1.500.00.999.000	5.406,00			
4.4.90.51	OBRAS E INSTALAÇÕES	1.700.05.999.000	125.629,88			
4.4.90.51	OBRAS E INSTALAÇÕES	1.749.05.999.000	6.678,00			
4.4.90.52	EQUIPAMENTOS E MATERIAL PERMANENTE	1.500.00.999.000	1.418,81			
<b>TOTAL</b>						<b>437.918,32</b>



**PREF. MUN. DE CABECEIRAS DO PIAUÍ**  
AV. FCO COSTA VELOSO, S/N - CNPJ:416222770001-61

Anexo 02  
Página 18

**NATUREZA DA DESPESA POR ORGÃO E UNIDADE**

PODER 02 PODER EXECUTIVO						
ORGÃO 11 SECRETARIA MUNICIPAL DE COMUNICAÇÃO SOCIAL-SEMCS						
UNIDADE 00 SECRETARIA MUNICIPAL DE COMUNICAÇÃO SOCIAL-SEMCS						
Código	Especificação	F.R.-C.A.	Elemento	Modalidade	Grupo	Categoria Econômica
3.0.00.00	DESPESAS CORRENTES					126.284,47
3.1.00.00	PESSOAL E ENCARGOS SOCIAIS				29.589,78	
3.1.90.00	APLICAÇÕES DIRETAS			29.589,78		
3.1.90.04	CONTRATAÇÃO POR TEMPO DETERMINADO	1.500.00.999.000	925,31			
3.1.90.11	VENCIMENTOS E VANTAGENS FIXAS - PESSOAL CIVIL	1.500.00.999.000	28.047,60			
3.1.90.16	OUTRAS DESPESAS VARIÁVEIS - PESSOAL CIVIL	1.500.00.999.000	616,87			
3.3.00.00	OUTRAS DESPESAS CORRENTES				96.694,69	
3.3.90.00	APLICAÇÕES DIRETAS			96.694,69		
3.3.90.14	DIÁRIAS - CIVIL	1.500.00.999.000	4.163,89			
3.3.90.30	MATERIAL DE CONSUMO	1.500.00.999.000	18.506,16			
3.3.90.31	PREMIAÇÕES CULTURAIS, ARTÍSTICAS, CIENTÍFICAS, DESPORT	1.500.00.999.000	12.337,44			
3.3.90.33	PASSAGENS E DESPESAS COM LOCOMOÇÃO	1.500.00.999.000	12.337,44			
3.3.90.35	SERVIÇOS DE CONSULTORIA	1.500.00.999.000	12.337,44			
3.3.90.36	OUTROS SERVIÇOS DE TERCEIROS - PESSOA FÍSICA	1.500.00.999.000	12.337,44			
3.3.90.39	OUTROS SERVIÇOS DE TERCEIROS - PESSOA JURÍDICA	1.500.00.999.000	24.674,88			
4.0.00.00	DESPESAS DE CAPITAL					3.084,36
4.4.00.00	INVESTIMENTOS				3.084,36	
4.4.90.00	APLICAÇÕES DIRETAS			3.084,36		
4.4.90.52	EQUIPAMENTOS E MATERIAL PERMANENTE	1.500.00.999.000	3.084,36			
<b>TOTAL</b>						<b>129.368,83</b>

**PREF. MUN. DE CABECEIRAS DO PIAUÍ**  
 AV. FCO COSTA VELOSO, S/N - CNPJ:415222770001-81

 Anexo 02  
 Página 19

**NATUREZA DA DESPESA POR ORGÃO E UNIDADE**

PODER		02 PODER EXECUTIVO					
ORGÃO		12 SECRET. MUN. DE AGRICULTURA					
UNIDADE		00 SECRET. MUN. DA AGRICULTURA					
Código	Especificação	F.R.-C.A.	Elemento	Modalidade	Grupo	Categoria Econômica	
3.0.00.00	DESPESAS CORRENTES						599.954,74
3.1.00.00	PESSOAL E ENCARGOS SOCIAIS				278.930,60	278.930,60	
3.1.90.00	APLICAÇÕES DIRETAS						
3.1.90.04	CONTRATAÇÃO POR TEMPO DETERMINADO	1.500.00.999.000	925,31				
3.1.90.11	VENCIMENTOS E VANTAGENS FIXAS - PESSOAL CIVIL	1.500.00.999.000	273.687,19				
3.1.90.16	OUTRAS DESPESAS VARIÁVEIS - PESSOAL CIVIL	1.500.00.999.000	1.233,74				
3.1.90.92	DESPESAS DE EXERCÍCIOS ANTERIORES	1.500.00.999.000	3.084,36				
3.3.00.00	OUTRAS DESPESAS CORRENTES				321.024,14	321.024,14	
3.3.90.00	APLICAÇÕES DIRETAS						
3.3.90.14	DIÁRIAS - CIVIL	1.500.00.999.000	725,44		321.024,14		
3.3.90.30	MATERIAL DE CONSUMO	1.500.00.999.000	92.037,27				
3.3.90.32	MATERIAL, BEM OU SERVIÇO PARA DISTRIBUIÇÃO GRATUITA	1.500.00.999.000	1.233,74				
3.3.90.33	PASSAGENS E DESPESAS COM LOCOMOÇÃO	1.500.00.999.000	5.243,40				
3.3.90.36	SERVIÇOS DE CONSULTORIA	1.500.00.999.000	1.295,43				
3.3.90.36	OUTROS SERVIÇOS DE TERCEIROS - PESSOA FÍSICA	1.500.00.999.000	144.878,49				
3.3.90.39	OUTROS SERVIÇOS DE TERCEIROS - PESSOA JURÍDICA	1.500.00.999.000	74.378,63				
3.3.90.92	DESPESAS DE EXERCÍCIOS ANTERIORES	1.500.00.999.000	1.233,74				
4.0.00.00	DESPESAS DE CAPITAL						59.601,15
4.0.00.00	DESPESAS DE CAPITAL						16.695,00
4.0.00.00	DESPESAS DE CAPITAL						30.728,45
4.4.00.00	INVESTIMENTOS				106.097,29	106.097,29	
4.4.90.00	APLICAÇÕES DIRETAS						
4.4.90.51	OBRAS E INSTALAÇÕES	1.500.00.999.000	6.360,00		106.097,29		
4.4.90.51	OBRAS E INSTALAÇÕES	1.749.05.999.000	16.695,00				
4.4.90.52	EQUIPAMENTOS E MATERIAL PERMANENTE	1.500.00.999.000	23.441,14				
4.4.90.52	EQUIPAMENTOS E MATERIAL PERMANENTE	1.700.05.999.000	59.601,15				
4.5.00.00	INVERSÕES FINANCEIRAS						
4.5.90.00	APLICAÇÕES DIRETAS						
4.5.90.61	AQUISIÇÃO DE IMÓVEIS	1.500.00.999.000	925,31	925,31	925,31		
<b>TOTAL</b>							<b>706.977,34</b>

**PREF. MUN. DE CABECEIRAS DO PIAUÍ**  
 AV. FCO COSTA VELOSO, S/N - CNPJ:415222770001-81

 Anexo 02  
 Página 20

**NATUREZA DA DESPESA POR ORGÃO E UNIDADE**

PODER		02 PODER EXECUTIVO					
ORGÃO		13 SECRETARIA MUNICIPAL DE HABITAÇÃO - SEMHAB					
UNIDADE		00 SECRETARIA MUNICIPAL DE HABITAÇÃO - SEMHAB					
Código	Especificação	F.R.-C.A.	Elemento	Modalidade	Grupo	Categoria Econômica	
3.0.00.00	DESPESAS CORRENTES						482.637,24
3.1.00.00	PESSOAL E ENCARGOS SOCIAIS				261.760,12	261.760,12	
3.1.90.00	APLICAÇÕES DIRETAS						
3.1.90.04	CONTRATAÇÃO POR TEMPO DETERMINADO	1.500.00.999.000	53.687,84		261.760,12		
3.1.90.11	VENCIMENTOS E VANTAGENS FIXAS - PESSOAL CIVIL	1.500.00.999.000	205.933,24				
3.1.90.16	OUTRAS DESPESAS VARIÁVEIS - PESSOAL CIVIL	1.500.00.999.000	2.159,04				
3.3.00.00	OUTRAS DESPESAS CORRENTES				220.877,12	220.877,12	
3.3.90.00	APLICAÇÕES DIRETAS						
3.3.90.14	DIÁRIAS - CIVIL	1.500.00.999.000	14.498,50		220.877,12		
3.3.90.30	MATERIAL DE CONSUMO	1.500.00.999.000	20.147,04				
3.3.90.33	PASSAGENS E DESPESAS COM LOCOMOÇÃO	1.500.00.999.000	28.992,96				
3.3.90.36	OUTROS SERVIÇOS DE TERCEIROS - PESSOA FÍSICA	1.500.00.999.000	66.252,02				
3.3.90.39	OUTROS SERVIÇOS DE TERCEIROS - PESSOA JURÍDICA	1.500.00.999.000	90.986,60				
4.0.00.00	DESPESAS DE CAPITAL						55.417,29
4.0.00.00	DESPESAS DE CAPITAL						11.130,00
4.0.00.00	DESPESAS DE CAPITAL						106,00
4.0.00.00	DESPESAS DE CAPITAL						989,26
4.0.00.00	DESPESAS DE CAPITAL						1.669.500,00
4.4.00.00	INVESTIMENTOS				1.737.142,55	1.737.142,55	
4.4.90.00	APLICAÇÕES DIRETAS						
4.4.90.51	OBRAS E INSTALAÇÕES	1.500.00.999.000	212,00		1.737.142,55		
4.4.90.51	OBRAS E INSTALAÇÕES	1.544.01.999.000	106,00				
4.4.90.51	OBRAS E INSTALAÇÕES	1.749.05.999.000	11.130,00				
4.4.90.51	OBRAS E INSTALAÇÕES	1.750.05.999.000	55.417,29				
4.4.90.52	EQUIPAMENTOS E MATERIAL PERMANENTE	1.500.00.999.000	777,26				
4.4.90.52	EQUIPAMENTOS E MATERIAL PERMANENTE	1.754.00.999.000	1.669.500,00				
<b>TOTAL</b>							<b>2.219.779,79</b>



**PREF. MUN. DE CABECEIRAS DO PIAUÍ**  
AV. FCO COSTA VELOSO, S/N - CNPJ:415222770001-61

Anexo 02  
Página 21

**NATUREZA DA DESPESA POR ORGÃO E UNIDADE**

PODER 02 PODER EXECUTIVO ORGÃO 14 FUNDO MUNICIPAL DE SAUDE UNIDADE 00 FUNDO MUNICIPAL DE SAUDE						
Código	Especificação	F.R.-C.A.	Elemento	Modalidade	Grupo	Categoria Econômica
3.0.00.00	DESPESAS CORRENTES					5.843,25
3.0.00.00	DESPESAS CORRENTES					432.233,89
3.0.00.00	DESPESAS CORRENTES					89.401,73
3.0.00.00	DESPESAS CORRENTES					116.865,00
3.0.00.00	DESPESAS CORRENTES					116.865,00
3.0.00.00	DESPESAS CORRENTES					16.695,00
3.0.00.00	DESPESAS CORRENTES					1.714.185,67
3.0.00.00	DESPESAS CORRENTES					785.650,00
3.0.00.00	DESPESAS CORRENTES					1.313.885,59
3.1.00.00	PESSOAL E ENCARGOS SOCIAIS				2.170.034,37	
3.1.90.00	APLICAÇÕES DIRETAS			2.170.034,37		
3.1.90.04	CONTRATAÇÃO POR TEMPO DETERMINADO	1.500.00.300.000	103.634,50			
3.1.90.04	CONTRATAÇÃO POR TEMPO DETERMINADO	1.600.02.999.000	20.048,34			
3.1.90.04	CONTRATAÇÃO POR TEMPO DETERMINADO	1.604.02.999.000	5.860,30			
3.1.90.04	CONTRATAÇÃO POR TEMPO DETERMINADO	1.605.02.999.000	130.000,00			
3.1.90.11	VENCIMENTOS E VANTAGENS FIXAS - PESSOAL CIVIL	1.500.00.300.000	380.482,59			
3.1.90.11	VENCIMENTOS E VANTAGENS FIXAS - PESSOAL CIVIL	1.600.02.999.000	402.729,09			
3.1.90.11	VENCIMENTOS E VANTAGENS FIXAS - PESSOAL CIVIL	1.604.02.999.000	329.216,25			
3.1.90.11	VENCIMENTOS E VANTAGENS FIXAS - PESSOAL CIVIL	1.605.02.999.000	800.000,00			
3.1.90.13	OBRIGAÇÕES PATRONAIS	1.500.00.300.000	41.725,21			
3.1.90.13	OBRIGAÇÕES PATRONAIS	1.600.02.999.000	33.765,09			
3.1.90.13	OBRIGAÇÕES PATRONAIS	1.604.02.999.000	25.908,63			
3.1.90.13	OBRIGAÇÕES PATRONAIS	1.605.02.999.000	1.113,00			
3.1.90.16	OUTRAS DESPESAS VARIÁVEIS - PESSOAL CIVIL	1.500.00.300.000	16.107,76			
3.1.90.16	OUTRAS DESPESAS VARIÁVEIS - PESSOAL CIVIL	1.600.02.999.000	10.795,24			
3.1.90.16	OUTRAS DESPESAS VARIÁVEIS - PESSOAL CIVIL	1.605.02.999.000	54.537,00			
3.1.90.92	DESPESAS DE EXERCÍCIOS ANTERIORES	1.600.02.999.000	2.414,87			
3.1.90.92	DESPESAS DE EXERCÍCIOS ANTERIORES	1.621.02.999.000	11.686,50			
3.3.00.00	OUTRAS DESPESAS CORRENTES				2.421.590,76	
3.3.90.00	APLICAÇÕES DIRETAS			2.421.590,76		
3.3.90.14	DIÁRIAS - CIVIL	1.500.00.300.000	80.183,36			
3.3.90.14	DIÁRIAS - CIVIL	1.600.02.999.000	5.960,11			
3.3.90.14	DIÁRIAS - CIVIL	1.602.02.999.000	5.960,11			
3.3.90.14	DIÁRIAS - CIVIL	1.604.02.999.000	925,31			
3.3.90.30	MATERIAL DE CONSUMO	1.500.00.300.000	260.127,02			
3.3.90.30	MATERIAL DE CONSUMO	1.600.02.999.000	539.098,99			
3.3.90.30	MATERIAL DE CONSUMO	1.602.02.999.000	29.800,58			
3.3.90.30	MATERIAL DE CONSUMO	1.604.02.999.000	1.233,74			
3.3.90.30	MATERIAL DE CONSUMO	1.621.02.999.000	11.686,50			
3.3.90.30	MATERIAL DE CONSUMO	1.632.02.999.000	58.432,50			
3.3.90.30	MATERIAL DE CONSUMO	1.659.02.999.000	5.565,00			
3.3.90.32	MATERIAL, BEM OU SERVIÇO PARA DISTRIBUIÇÃO GRATUITA	1.500.00.300.000	67.855,92			
3.3.90.32	MATERIAL, BEM OU SERVIÇO PARA DISTRIBUIÇÃO GRATUITA	1.600.02.999.000	13.182,55			
3.3.90.33	PASSAGENS E DESPESAS COM LOCOMOÇÃO	1.500.00.300.000	114.738,19			
3.3.90.33	PASSAGENS E DESPESAS COM LOCOMOÇÃO	1.600.02.999.000	15.454,91			
3.3.90.33	PASSAGENS E DESPESAS COM LOCOMOÇÃO	1.604.02.999.000	2.467,49			



**PREF. MUN. DE CABECEIRAS DO PIAUÍ**  
 AV. FCO COSTA VELOSO, S/N - CNPJ:415222770001-61

Anexo 02  
 Página 22

**NATUREZA DA DESPESA POR ORGÃO E UNIDADE**

PODER 02 PODER EXECUTIVO						
ORGÃO 14 FUNDO MUNICIPAL DE SAUDE						
UNIDADE 00 FUNDO MUNICIPAL DE SAUDE						
Código	Especificação	F.R.-C.A.	Elemento	Modalidade	Grupo	Categoria Econômica
3.3.90.35	SERVIÇOS DE CONSULTORIA	1.500.00.300.000	20.973,85			
3.3.90.35	SERVIÇOS DE CONSULTORIA	1.600.02.999.000	7.402,46			
3.3.90.36	OUTROS SERVIÇOS DE TERCEIROS - PESSOA FÍSICA	1.500.00.300.000	325.719,85			
3.3.90.36	OUTROS SERVIÇOS DE TERCEIROS - PESSOA FÍSICA	1.600.02.999.000	38.079,50			
3.3.90.36	OUTROS SERVIÇOS DE TERCEIROS - PESSOA FÍSICA	1.602.02.999.000	29.800,58			
3.3.90.36	OUTROS SERVIÇOS DE TERCEIROS - PESSOA FÍSICA	1.604.02.999.000	49.349,76			
3.3.90.36	OUTROS SERVIÇOS DE TERCEIROS - PESSOA FÍSICA	1.621.02.999.000	35.059,50			
3.3.90.36	OUTROS SERVIÇOS DE TERCEIROS - PESSOA FÍSICA	1.659.02.999.000	5.565,00			
3.3.90.39	OUTROS SERVIÇOS DE TERCEIROS - PESSOA JURÍDICA	1.500.00.300.000	284.111,46			
3.3.90.39	OUTROS SERVIÇOS DE TERCEIROS - PESSOA JURÍDICA	1.600.02.999.000	208.476,55			
3.3.90.39	OUTROS SERVIÇOS DE TERCEIROS - PESSOA JURÍDICA	1.602.02.999.000	23.840,46			
3.3.90.39	OUTROS SERVIÇOS DE TERCEIROS - PESSOA JURÍDICA	1.603.02.999.000	5.843,25			
3.3.90.39	OUTROS SERVIÇOS DE TERCEIROS - PESSOA JURÍDICA	1.604.02.999.000	17.272,41			
3.3.90.39	OUTROS SERVIÇOS DE TERCEIROS - PESSOA JURÍDICA	1.621.02.999.000	46.746,00			
3.3.90.39	OUTROS SERVIÇOS DE TERCEIROS - PESSOA JURÍDICA	1.632.02.999.000	58.432,50			
3.3.90.39	OUTROS SERVIÇOS DE TERCEIROS - PESSOA JURÍDICA	1.659.02.999.000	5.565,00			
3.3.90.92	DESPESAS DE EXERCÍCIOS ANTERIORES	1.500.00.300.000	18.506,16			
3.3.90.92	DESPESAS DE EXERCÍCIOS ANTERIORES	1.600.02.999.000	16.477,89			
3.3.90.92	DESPESAS DE EXERCÍCIOS ANTERIORES	1.621.02.999.000	11.686,50			
4.0.00.00	DESPESAS DE CAPITAL					154.617,31
4.0.00.00	DESPESAS DE CAPITAL					11.130,00
4.0.00.00	DESPESAS DE CAPITAL					116.865,00
4.0.00.00	DESPESAS DE CAPITAL					17.529,75
4.0.00.00	DESPESAS DE CAPITAL					29.800,58
4.0.00.00	DESPESAS DE CAPITAL					233.730,00
4.0.00.00	DESPESAS DE CAPITAL					149.283,01
4.0.00.00	DESPESAS DE CAPITAL					116.865,00
4.4.00.00	INVESTIMENTOS				829.820,65	
4.4.90.00	APLICAÇÕES DIRETAS			829.820,65		
4.4.90.51	OBRAS E INSTALAÇÕES	1.500.00.300.000	93.764,53			
4.4.90.51	OBRAS E INSTALAÇÕES	1.600.02.999.000	86.362,07			
4.4.90.51	OBRAS E INSTALAÇÕES	1.601.02.999.000	138.165,45			
4.4.90.51	OBRAS E INSTALAÇÕES	1.603.02.999.000	11.686,50			
4.4.90.51	OBRAS E INSTALAÇÕES	1.621.02.999.000	58.432,50			
4.4.90.51	OBRAS E INSTALAÇÕES	1.632.02.999.000	58.432,50			
4.4.90.51	OBRAS E INSTALAÇÕES	1.659.02.999.000	5.565,00			
4.4.90.52	EQUIPAMENTOS E MATERIAL PERMANENTE	1.500.00.300.000	60.852,78			
4.4.90.52	EQUIPAMENTOS E MATERIAL PERMANENTE	1.600.02.999.000	62.920,94			
4.4.90.52	EQUIPAMENTOS E MATERIAL PERMANENTE	1.601.02.999.000	95.564,55			
4.4.90.52	EQUIPAMENTOS E MATERIAL PERMANENTE	1.602.02.999.000	29.800,58			
4.4.90.52	EQUIPAMENTOS E MATERIAL PERMANENTE	1.603.02.999.000	5.843,25			
4.4.90.52	EQUIPAMENTOS E MATERIAL PERMANENTE	1.621.02.999.000	58.432,50			
4.4.90.52	EQUIPAMENTOS E MATERIAL PERMANENTE	1.632.02.999.000	58.432,50			
4.4.90.52	EQUIPAMENTOS E MATERIAL PERMANENTE	1.659.02.999.000	5.565,00			



**PREF. MUN. DE CABECEIRAS DO PIAUÍ**  
 AV. FCO COSTA VELOSO, S/N - CNPJ:415222770001-61

Anexo 02  
 Página 23

**NATUREZA DA DESPESA POR ORGÃO E UNIDADE**

PODER 02 PODER EXECUTIVO						
ORGÃO 14 FUNDO MUNICIPAL DE SAUDE						
UNIDADE 00 FUNDO MUNICIPAL DE SAUDE						
Código	Especificação	F.R.-C.A.	Elemento	Modalidade	Grupo	Categoria Econômica
<b>TOTAL</b>						<b>5.421.445,78</b>



**PREF. MUN. DE CABECEIRAS DO PIAUÍ**  
AV. FCO COSTA VELOSO, S/N - CNPJ:415222770001-61

Anexo 02  
Página 24

**NATUREZA DA DESPESA POR ORGÃO E UNIDADE**

PODER 02 PODER EXECUTIVO						
ORGÃO 15 FUNDO MUNICIPAL DE ASSISTENCIA SOCIAL						
UNIDADE 00 FUNDO MUNICIPAL DE ASSISTENCIA SOCIAL						
Código	Especificação	F.R.-C.A.	Elemento	Modalidade	Grupo	Categoria Econômica
3.0.00.00	DESPESAS CORRENTES					31.164,00
3.0.00.00	DESPESAS CORRENTES					643.971,71
3.0.00.00	DESPESAS CORRENTES					20.034,00
3.0.00.00	DESPESAS CORRENTES					6.292.590,87
3.1.00.00	PESSOAL E ENCARGOS SOCIAIS				950.442,26	
3.1.00.00	APLICAÇÕES DIRETAS			950.442,26		
3.1.00.04	CONTRATAÇÃO POR TEMPO DETERMINADO	1.500.00.999.000	4.318,11			
3.1.00.04	CONTRATAÇÃO POR TEMPO DETERMINADO	1.660.04.999.000	2.038,35			
3.1.00.04	CONTRATAÇÃO POR TEMPO DETERMINADO	1.661.04.999.000	1.113,00			
3.1.00.04	CONTRATAÇÃO POR TEMPO DETERMINADO	1.665.04.999.000	1.113,00			
3.1.00.11	VENCIMENTOS E VANTAGENS FIXAS - PESSOAL CIVIL	1.500.00.999.000	110.390,47			
3.1.00.11	VENCIMENTOS E VANTAGENS FIXAS - PESSOAL CIVIL	1.660.04.999.000	779.746,20			
3.1.00.11	VENCIMENTOS E VANTAGENS FIXAS - PESSOAL CIVIL	1.661.04.999.000	1.113,00			
3.1.00.11	VENCIMENTOS E VANTAGENS FIXAS - PESSOAL CIVIL	1.665.04.999.000	1.113,00			
3.1.00.13	OBRIGAÇÕES PATRONAIS	1.500.00.999.000	14.804,92			
3.1.00.13	OBRIGAÇÕES PATRONAIS	1.660.04.999.000	29.998,87			
3.1.00.13	OBRIGAÇÕES PATRONAIS	1.661.04.999.000	1.113,00			
3.1.00.13	OBRIGAÇÕES PATRONAIS	1.665.04.999.000	1.113,00			
3.1.00.16	OUTRAS DESPESAS VARIÁVEIS - PESSOAL CIVIL	1.500.00.999.000	308,45			
3.1.00.16	OUTRAS DESPESAS VARIÁVEIS - PESSOAL CIVIL	1.660.04.999.000	308,45			
3.1.00.91	SENTENÇAS JUDICIAIS	1.660.04.999.000	616,87			
3.1.00.92	DESPESAS DE EXERCÍCIOS ANTERIORES	1.500.00.999.000	308,45			
3.1.00.92	DESPESAS DE EXERCÍCIOS ANTERIORES	1.660.04.999.000	925,32			
3.3.00.00	OUTRAS DESPESAS CORRENTES				6.037.318,12	
3.3.00.00	APLICAÇÕES DIRETAS			6.037.318,12		
3.3.00.08	OUTROS BENEFÍCIOS ASSISTENCIAIS DO SERVIDOR E DO MILIT	1.500.00.999.000	1.776,59			
3.3.00.08	OUTROS BENEFÍCIOS ASSISTENCIAIS DO SERVIDOR E DO MILIT	1.660.04.999.000	308,45			
3.3.00.14	DIÁRIAS - CIVIL	1.500.00.999.000	6.477,17			
3.3.00.14	DIÁRIAS - CIVIL	1.660.04.999.000	23.687,86			
3.3.00.30	MATERIAL DE CONSUMO	1.500.00.999.000	231.440,49			
3.3.00.30	MATERIAL DE CONSUMO	1.660.04.999.000	757.852,50			
3.3.00.30	MATERIAL DE CONSUMO	1.661.04.999.000	11.130,00			
3.3.00.30	MATERIAL DE CONSUMO	1.665.04.999.000	5.565,00			
3.3.00.31	PREMIAÇÕES CULTURAIS, ARTÍSTICAS, CIENTÍFICAS, DESPORT	1.500.00.999.000	308,45			
3.3.00.31	PREMIAÇÕES CULTURAIS, ARTÍSTICAS, CIENTÍFICAS, DESPORT	1.660.04.999.000	308,45			
3.3.00.32	MATERIAL, BEM OU SERVIÇO PARA DISTRIBUIÇÃO GRATUITA	1.500.00.999.000	25.160,97			
3.3.00.32	MATERIAL, BEM OU SERVIÇO PARA DISTRIBUIÇÃO GRATUITA	1.660.04.999.000	3.701,33			
3.3.00.33	PASSAGENS E DESPESAS COM LOCOMOÇÃO	1.500.00.999.000	35.869,50			
3.3.00.33	PASSAGENS E DESPESAS COM LOCOMOÇÃO	1.660.04.999.000	2.714,35			
3.3.00.35	SERVIÇOS DE CONSULTORIA	1.500.00.999.000	1.850,82			
3.3.00.35	SERVIÇOS DE CONSULTORIA	1.660.04.999.000	616,90			
3.3.00.36	OUTROS SERVIÇOS DE TERCEIROS - PESSOA FÍSICA	1.500.00.999.000	100.187,25			
3.3.00.36	OUTROS SERVIÇOS DE TERCEIROS - PESSOA FÍSICA	1.660.04.999.000	1.218.433,62			
3.3.00.36	OUTROS SERVIÇOS DE TERCEIROS - PESSOA FÍSICA	1.661.04.999.000	5.565,00			
3.3.00.36	OUTROS SERVIÇOS DE TERCEIROS - PESSOA FÍSICA	1.665.04.999.000	5.565,00			
3.3.00.39	OUTROS SERVIÇOS DE TERCEIROS - PESSOA JURÍDICA	1.500.00.999.000	107.885,91			



**PREF. MUN. DE CABECEIRAS DO PIAUI**  
 AV. FCO COSTA VELOSO, S/N - CNPJ:415222770001-61

Anexo 02  
 Página 25

**NATUREZA DA DESPESA POR ORGÃO E UNIDADE**

Código	Especificação	F.R.-C.A.	Elemento	Modalidade	Grupo	Categoria Econômica
PODER	02 PODER EXECUTIVO					
ORGÃO	15 FUNDO MUNICIPAL DE ASSISTENCIA SOCIAL					
UNIDADE	00 FUNDO MUNICIPAL DE ASSISTENCIA SOCIAL					
3.3.90.39	OUTROS SERVIÇOS DE TERCEIROS - PESSOA JURÍDICA	1.660.04.999.000	3.468.002,22			
3.3.90.39	OUTROS SERVIÇOS DE TERCEIROS - PESSOA JURÍDICA	1.661.04.999.000	11.130,00			
3.3.90.39	OUTROS SERVIÇOS DE TERCEIROS - PESSOA JURÍDICA	1.665.04.999.000	5.565,00			
3.3.90.48	OUTROS AUXÍLIOS FINANCEIROS A PESSOAS FÍSICAS	1.500.00.999.000	1.850,62			
3.3.90.48	OUTROS AUXÍLIOS FINANCEIROS A PESSOAS FÍSICAS	1.660.04.999.000	616,90			
3.3.90.92	DESPESAS DE EXERCÍCIOS ANTERIORES	1.500.00.999.000	1.233,74			
3.3.90.92	DESPESAS DE EXERCÍCIOS ANTERIORES	1.660.04.999.000	2.714,23			
4.0.00.00	DESPESAS DE CAPITAL					22.971,06
4.0.00.00	DESPESAS DE CAPITAL					40.024,28
4.0.00.00	DESPESAS DE CAPITAL					11.130,00
4.0.00.00	DESPESAS DE CAPITAL					5.565,00
4.4.00.00	INVESTIMENTOS				75.989,12	
4.4.90.00	APLICAÇÕES DIRETAS			75.989,12		
4.4.90.51	OBRAS E INSTALAÇÕES	1.500.00.999.000	1.233,74			
4.4.90.51	OBRAS E INSTALAÇÕES	1.660.04.999.000	18.762,00			
4.4.90.52	EQUIPAMENTOS E MATERIAL PERMANENTE	1.500.00.999.000	18.036,10			
4.4.90.52	EQUIPAMENTOS E MATERIAL PERMANENTE	1.660.04.999.000	21.262,28			
4.4.90.52	EQUIPAMENTOS E MATERIAL PERMANENTE	1.661.04.999.000	11.130,00			
4.4.90.52	EQUIPAMENTOS E MATERIAL PERMANENTE	1.665.04.999.000	5.565,00			
4.5.00.00	INVERSÕES FINANCEIRAS				3.701,22	
4.5.90.00	APLICAÇÕES DIRETAS			3.701,22		
4.5.90.61	AQUISIÇÃO DE IMÓVEIS	1.500.00.999.000	3.701,22			
<b>TOTAL</b>						<b>7.067.450,72</b>



**PREF. MUN. DE CABECEIRAS DO PIAUÍ**  
AV. FCO COSTA VELOSO, S/N - CNPJ:415222770001-61

Anexo 02  
Página 26

**NATUREZA DA DESPESA POR ORGÃO E UNIDADE**

Código	Especificação	F.R.-C.A.	Elemento	Modalidade	Grupo	Categoria Econômica
PODER	02 PODER EXECUTIVO					
ORGÃO	16 SEC. MUN. DE OBRAS E SERV. PUBLICOS-SEMOSP					
UNIDADE	00 SECRETARIA MUN. DE OBRAS E SERVIÇOS PUBLICOS-SEMOSP					
3.0.00.00	DESPESAS CORRENTES					13.356,00
3.0.00.00	DESPESAS CORRENTES					608.109,90
3.0.00.00	DESPESAS CORRENTES					39.479,81
3.1.00.00	PESSOAL E ENCARGOS SOCIAIS				100.365,06	
3.1.90.00	APLICAÇÕES DIRETAS			100.365,06		
3.1.90.04	CONTRATAÇÃO POR TEMPO DETERMINADO	1.500.00.999.000	13.077,69			
3.1.90.11	VENCIMENTOS E VANTAGENS FIXAS - PESSOAL CIVIL	1.500.00.999.000	74.024,63			
3.1.90.16	OUTRAS DESPESAS VARIÁVEIS - PESSOAL CIVIL	1.500.00.999.000	13.262,74			
3.3.00.00	OUTRAS DESPESAS CORRENTES				560.580,65	
3.3.90.00	APLICAÇÕES DIRETAS			560.580,65		
3.3.90.14	DIÁRIAS - CIVIL	1.500.00.999.000	679,79			
3.3.90.30	MATERIAL DE CONSUMO	1.500.00.999.000	132.450,55			
3.3.90.30	MATERIAL DE CONSUMO	1.720.00.999.000	11.130,00			
3.3.90.30	MATERIAL DE CONSUMO	1.751.05.999.000	39.479,81			
3.3.90.33	PASSAGENS E DESPESAS COM LOCOMOÇÃO	1.500.00.999.000	19.229,02			
3.3.90.35	SERVIÇOS DE CONSULTORIA	1.500.00.999.000	6.785,59			
3.3.90.36	OUTROS SERVIÇOS DE TERCEIROS - PESSOA FÍSICA	1.500.00.999.000	126.642,07			
3.3.90.36	OUTROS SERVIÇOS DE TERCEIROS - PESSOA FÍSICA	1.720.00.999.000	1.113,00			
3.3.90.39	OUTROS SERVIÇOS DE TERCEIROS - PESSOA JURÍDICA	1.500.00.999.000	221.957,82			
3.3.90.39	OUTROS SERVIÇOS DE TERCEIROS - PESSOA JURÍDICA	1.720.00.999.000	1.113,00			
4.0.00.00	DESPESAS DE CAPITAL					642.125,30
4.0.00.00	DESPESAS DE CAPITAL					45.633,00
4.0.00.00	DESPESAS DE CAPITAL					759.914,68
4.0.00.00	DESPESAS DE CAPITAL					66.780,00
4.0.00.00	DESPESAS DE CAPITAL					120.955,28
4.0.00.00	DESPESAS DE CAPITAL					117.762,06
4.0.00.00	DESPESAS DE CAPITAL					6.678.000,00
4.4.00.00	INVESTIMENTOS				8.418.832,88	
4.4.90.00	APLICAÇÕES DIRETAS			8.418.832,88		
4.4.90.51	OBRAS E INSTALAÇÕES	1.500.00.999.000	498.301,19			
4.4.90.51	OBRAS E INSTALAÇÕES	1.700.05.999.000	700.313,53			
4.4.90.51	OBRAS E INSTALAÇÕES	1.701.05.999.000	120.955,28			
4.4.90.51	OBRAS E INSTALAÇÕES	1.720.00.999.000	55.650,00			
4.4.90.51	OBRAS E INSTALAÇÕES	1.749.05.999.000	45.633,00			
4.4.90.51	OBRAS E INSTALAÇÕES	1.751.05.999.000	117.762,06			
4.4.90.51	OBRAS E INSTALAÇÕES	1.754.00.999.000	6.678.000,00			
4.4.90.52	EQUIPAMENTOS E MATERIAL PERMANENTE	1.500.00.999.000	131.486,67			
4.4.90.52	EQUIPAMENTOS E MATERIAL PERMANENTE	1.700.05.999.000	59.601,15			
4.4.90.52	EQUIPAMENTOS E MATERIAL PERMANENTE	1.720.00.999.000	11.130,00			
4.5.00.00	INVERSÕES FINANCEIRAS				12.337,44	
4.5.90.00	APLICAÇÕES DIRETAS			12.337,44		
4.5.90.61	AQUISIÇÃO DE IMÓVEIS	1.500.00.999.000	12.337,44			
<b>TOTAL</b>						<b>9.092.116,03</b>



**PREF. MUN. DE CABECEIRAS DO PIAUÍ**  
 AV. FCO COSTA VELOSO, S/N - CNPJ:415222770001-61

Anexo 02  
 Página 27

**NATUREZA DA DESPESA POR ORGÃO E UNIDADE**

PODER 02 PODER EXECUTIVO						
ORGÃO 17 FUNDO MUNICIPAL DOS DIREITOS DA CRIANÇA E ADOLESCENTES						
UNIDADE 00 FUNDO MUNICIPAL DOS DIREITOS DA CRIANÇA E ADOLESCENTES						
Código	Especificação	F.R.-C.A.	Elemento	Modalidade	Grupo	Categoria Econômica
3.0.00.00	DESPESAS CORRENTES					15.192,45
3.1.00.00	PESSOAL E ENCARGOS SOCIAIS				5.843,25	
3.1.90.00	APLICAÇÕES DIRETAS			5.843,25		
3.1.90.11	VENCIMENTOS E VANTAGENS FIXAS - PESSOAL CIVIL	1.500.00.999.000	5.843,25			
3.3.00.00	OUTRAS DESPESAS CORRENTES				9.349,20	
3.3.90.00	APLICAÇÕES DIRETAS			9.349,20		
3.3.90.30	MATERIAL DE CONSUMO	1.500.00.999.000	4.674,80			
3.3.90.36	OUTROS SERVIÇOS DE TERCEIROS - PESSOA FÍSICA	1.500.00.999.000	4.674,80			
<b>TOTAL</b>						<b>15.192,45</b>



**PREF. MUN. DE CABECEIRAS DO PIAUÍ**  
 AV. FCO COSTA VELOSO, S/N - CNPJ:415222770001-61

Anexo 02  
 Página 26

**NATUREZA DA DESPESA POR ORGÃO E UNIDADE**

PODER 02 PODER EXECUTIVO						
ORGÃO 18 SECRETARIA MUNICIPAL DO MEIO AMBIENTE						
UNIDADE 00 SECRETARIA MUNICIPAL DO MEIO AMBIENTE						
Código	Especificação	F.R.-C.A.	Elemento	Modalidade	Grupo	Categoria Econômica
3.0.00.00	DESPESAS CORRENTES					180.200,00
3.0.00.00	DESPESAS CORRENTES					16.695,00
3.0.00.00	DESPESAS CORRENTES					16.695,00
3.1.00.00	PESSOAL E ENCARGOS SOCIAIS				144.160,00	
3.1.71.00	TRANSFERÊNCIA A CONSÓRCIOS PÚBLICOS MEDIANTE CONTRAT.					
3.1.71.70	RATEIO PELA PARTICIPAÇÃO EM CONSÓRCIO PÚBLICO	1.500.00.999.000				
3.1.90.00	APLICAÇÕES DIRETAS			144.160,00		
3.1.90.04	CONTRATAÇÃO POR TEMPO DETERMINADO	1.500.00.999.000	10.600,00			
3.1.90.11	VENCIMENTOS E VANTAGENS FIXAS - PESSOAL CIVIL	1.500.00.999.000	132.500,00			
3.1.90.13	OBRIGAÇÕES PATRONAIS	1.500.00.999.000	1.060,00			
3.3.00.00	OUTRAS DESPESAS CORRENTES				68.430,00	
3.3.71.00	TRANSFERÊNCIA A CONSÓRCIOS PÚBLICOS MEDIANTE CONTRAT.					
3.3.71.70	RATEIO PELA PARTICIPAÇÃO EM CONSÓRCIO PÚBLICO	1.500.00.999.000				
3.3.90.00	APLICAÇÕES DIRETAS			68.430,00		
3.3.90.14	DIÁRIAS - CIVIL	1.500.00.999.000	4.240,00			
3.3.90.30	MATERIAL DE CONSUMO	1.500.00.999.000	15.900,00			
3.3.90.30	MATERIAL DE CONSUMO	1.708.00.999.000	5.565,00			
3.3.90.30	MATERIAL DE CONSUMO	1.708.00.999.000	5.565,00			
3.3.90.36	OUTROS SERVIÇOS DE TERCEIROS - PESSOA FÍSICA	1.500.00.999.000	5.300,00			
3.3.90.36	OUTROS SERVIÇOS DE TERCEIROS - PESSOA FÍSICA	1.708.00.999.000	5.565,00			
3.3.90.36	OUTROS SERVIÇOS DE TERCEIROS - PESSOA FÍSICA	1.708.00.999.000	5.565,00			
3.3.90.39	OUTROS SERVIÇOS DE TERCEIROS - PESSOA JURÍDICA	1.500.00.999.000	10.600,00			
3.3.90.39	OUTROS SERVIÇOS DE TERCEIROS - PESSOA JURÍDICA	1.708.00.999.000	5.565,00			
3.3.90.39	OUTROS SERVIÇOS DE TERCEIROS - PESSOA JURÍDICA	1.708.00.999.000	5.565,00			
4.0.00.00	DESPESAS DE CAPITAL					5.565,00
4.0.00.00	DESPESAS DE CAPITAL					5.565,00
4.0.00.00	DESPESAS DE CAPITAL					106,00
4.4.00.00	INVESTIMENTOS				11.236,00	
4.4.71.00	TRANSFERÊNCIA A CONSÓRCIOS PÚBLICOS MEDIANTE CONTRAT.					
4.4.71.70	RATEIO PELA PARTICIPAÇÃO EM CONSÓRCIO PÚBLICO	1.500.00.999.000				
4.4.90.00	APLICAÇÕES DIRETAS			11.236,00		
4.4.90.52	EQUIPAMENTOS E MATERIAL PERMANENTE	1.500.00.999.000	106,00			
4.4.90.52	EQUIPAMENTOS E MATERIAL PERMANENTE	1.708.00.999.000	5.565,00			
4.4.90.52	EQUIPAMENTOS E MATERIAL PERMANENTE	1.708.00.999.000	5.565,00			
<b>TOTAL</b>						<b>224.828,00</b>



**PREF. MUN. DE CABECEIRAS DO PIAUI**  
 AV. FCO COSTA VELOSO, S/N - CNPJ:415222770001-61

Anexo 02  
 Página 29

**NATUREZA DA DESPESA POR ORGÃO E UNIDADE**

Código	Especificação	F.R.-C.A.	Elemento	Modalidade	Grupo	Categoria Econômica
PODER	90 RESERVA DE CONTINGENCIA					
ORGÃO	99 RESERVA DE CONTINGENCIA					
UNIDADE	99 RESERVA DE CONTINGENCIA					
3.0.00.00	DESPESAS CORRENTES					58.432,50
3.3.00.00	OUTRAS DESPESAS CORRENTES				58.432,50	
3.3.90.00	APLICAÇÕES DIRETAS			58.432,50		
3.3.90.39	OUTROS SERVIÇOS DE TERCEIROS - PESSOA JURÍDICA	1.500.00.999.000	58.432,50			
9.0.00.00	RESERVA DE CONTINGÊNCIA					111.036,94
9.9.00.00	RESERVA DE CONTINGÊNCIA				111.036,94	
9.9.99.00	RESERVA DE CONTINGÊNCIA			111.036,94		
9.9.99.99	RESERVA DE CONTINGÊNCIA	1.500.00.999.000	111.036,94			
<b>TOTAL</b>						<b>169.469,44</b>
<b>TOTAL GERAL</b>						<b>88.000.000,00</b>

**JOSE DA SILVA FILHO**  
 PREFEITO MUNICIPAL  
 003.657.813-47

**MONICA BATISTA CARVALHO SILVA**  
 SEC.MUN.DE FINANÇAS  
 033.852.913-64

**CONPLAN**  
 CONTADOR CRC 145/O  
 726.743.503-34

**PREF. MUN. DE CABECEIRAS DO PIAUÍ**

AV. FCO COSTA VELOSO, S/N - CNPJ:415222770001-81

Anexo 07  
Página 1
**PROGRAMA DE TRABALHO DO GOVERNO  
 DEMONSTRATIVO DE FUNÇÕES, SUBFUNÇÕES E PROGRAMAS  
 POR PROJETOS, ATIVIDADES E OPERAÇÕES ESPECIAIS**  
 (Inc.II, § 2º, Art.2º)

Código	Especificação	Operação Especial	Projetos	Atividades	Total
<b>01</b>	<b>Legislativa</b>	<b>0,00</b>	<b>270.000,00</b>	<b>1.491.274,92</b>	<b>1.761.274,92</b>
01	031 Ação Legislativa	0,00	270.000,00	1.491.274,92	1.761.274,92
01	031 0002 ADMINISTRAÇÃO LEGISLATIVA	0,00	270.000,00	1.491.274,92	1.761.274,92
01.031.0002.1001.0000	REFORMA E/OU EQUIPAMENTI DO PREDIO DA CAMARA	0,00	190.000,00	0,00	190.000,00
01.031.0002.1002.0000	AQUISICAO DE VEICULO AUTOMOTOR	0,00	80.000,00	0,00	80.000,00
01.031.0002.2001.0000	MANUTENCAO DOS ENCARGOS DA CAMARA MUNICIPAL	0,00	0,00	1.299.412,71	1.299.412,71
01.031.0002.2002.0000	PUBLICACAO DE ATOS DO PODER LESGISLATIVO	0,00	0,00	8.000,00	8.000,00
01.031.0002.2004.0000	CONTRIBUICAO A ASSOCIACAO DE VEREADORES	0,00	0,00	5.843,25	5.843,25
01.031.0002.2005.0000	ASSINATURA DE INFORMATIVOS, REVISTAS E JORNAIS	0,00	0,00	14.140,67	14.140,67
01.031.0002.2006.0000	MANUTENCAO DOS ENC. DO CONTROLE INTERNO EXTERNO	0,00	0,00	163.878,29	163.878,29
<b>04</b>	<b>Administração</b>	<b>0,00</b>	<b>381.644,49</b>	<b>7.517.381,97</b>	<b>7.899.026,46</b>
04	121 Planejamento e Orçamento	0,00	0,00	74.501,44	74.501,44
04	121 0020 INFRA -ESTRUTURA URBANA/RURAL	0,00	0,00	74.501,44	74.501,44
04.121.0020.2121.0000	MANUTENÇÃO DA SECRETARIA DE PLANEJAMENTO	0,00	0,00	74.501,44	74.501,44
04	122 Administração Geral	0,00	381.644,49	7.032.492,75	7.414.137,24
04	122 0001 GESTÃO POLÍTICA ADMINISTRATIVA	0,00	110.735,48	7.008.343,31	7.120.078,79
04.122.0001.1002.0000	AQUISICAO DE VEICULO AUTOMOTOR	0,00	110.735,48	0,00	110.735,48
04.122.0001.2005.0000	ASSINATURA DE INFORMATIVOS, REVISTAS E JORNAIS	0,00	0,00	58.432,50	58.432,50
04.122.0001.2007.0000	MANUTENÇÃO DOS ENCARGOS DO GABINETE	0,00	0,00	400.552,64	400.552,64
04.122.0001.2008.0000	ENCARGOS COM A APPM	0,00	0,00	11.886,50	11.886,50
04.122.0001.2009.0000	PUBLICAÇÕES DE ATOS DO GABINETE DO PREFEITO	0,00	0,00	64.719,84	64.719,84
04.122.0001.2011.0000	ENCARGOS COM A JUNTA DO SERVIÇO MILITAR	0,00	0,00	47.430,02	47.430,02
04.122.0001.2012.0000	MANUTENÇÃO DA SECRETARIA DE ADMINISTRAÇÃO E FINANÇAS	0,00	0,00	6.058.108,76	6.058.108,76
04.122.0001.2018.0000	QUALIFICACAO, TREIN., E CAP. DE RECURSOS HUMANOS	0,00	0,00	21.412,00	21.412,00
04.122.0001.2080.0000	PROMOCOES, RECEPCOES E SOLENIDADES	0,00	0,00	145.043,20	145.043,20
04.122.0001.2081.0000	MANUT. DO ALMOX. E CONTR. PATRIMONIAL	0,00	0,00	88.855,85	88.855,85
04.122.0001.2121.0000	MANUTENÇÃO DA SECRETARIA DE PLANEJAMENTO	0,00	0,00	113.102,00	113.102,00
04	122 0003 MODERNIZAÇÃO GOVERNAMENTAL	0,00	318,00	10.812,00	11.130,00
04.122.0003.1003.0000	REFORMA AMPLIAÇÃO E EQUIP. DO PRÉDIO DA PREFEITURA	0,00	318,00	0,00	318,00
04.122.0003.2078.0000	ENCARGOS COM A MODERNIZAÇÃO ADMINISTRATIVA	0,00	0,00	10.812,00	10.812,00
04	122 0004 DESENVOLVIMENTO E EXPANSÃO URBANA	0,00	270.485,01	0,00	270.485,01
04.122.0004.1003.0000	REFORMA AMPLIAÇÃO E EQUIP. DO PRÉDIO DA PREFEITURA	0,00	133.398,72	0,00	133.398,72
04.122.0004.1057.0000	CONSTR.AMPL.E/OU REFORMA DA SEC. DE ADMINISTRAÇÃO	0,00	76.426,00	0,00	76.426,00
04.122.0004.1060.0000	CONSTR.AMPL. E/OU REFORMA DA SEC. DE OBRAS	0,00	37.457,85	0,00	37.457,85
04.122.0004.1061.0000	CONSTR. AMPL. E/OU REFORMA DA SEC. DE AGRICULTURA	0,00	23.202,44	0,00	23.202,44
04	122 0023 BENS IMOVEIS	0,00	106,00	12.337,44	12.443,44
04.122.0023.1040.0000	AQUISICAO DE IMOVEIS	0,00	106,00	0,00	106,00
04.122.0023.2084.0000	AQUISICAO DE IMOVEIS	0,00	0,00	12.337,44	12.337,44
04	123 Administração Financeira	0,00	0,00	180.530,95	180.530,95
04	123 0001 GESTÃO POLÍTICA ADMINISTRATIVA	0,00	0,00	180.530,95	180.530,95
04.123.0001.2010.0000	MANUTENÇÃO DOS ENC. DA SECRETARIA DE FINANÇAS	0,00	0,00	180.530,95	180.530,95
04	124 Controle Interno	0,00	0,00	100.488,00	100.488,00
04	124 0001 GESTÃO POLÍTICA ADMINISTRATIVA	0,00	0,00	100.488,00	100.488,00
04.124.0001.2120.0000	MANUTENÇÃO DA CONTROLADORIA GERAL DO MUNICÍPIO	0,00	0,00	100.488,00	100.488,00



**PREF. MUN. DE CABECEIRAS DO PIAUÍ**

AV. FCO COSTA VELOSO, S/N - CNPJ:41522770001-81

Anexo 07  
Página 2

**PROGRAMA DE TRABALHO DO GOVERNO  
DEMONSTRATIVO DE FUNÇÕES, SUBFUNÇÕES E PROGRAMAS  
POR PROJETOS, ATIVIDADES E OPERAÇÕES ESPECIAIS**  
(Inc.II, § 2º, Art.2º)

Código	Especificação	Operação Especial	Projetos	Atividades	Total
<b>04</b>	<b>Administração</b>	<b>0,00</b>	<b>381.644,49</b>	<b>7.517.381,97</b>	<b>7.899.026,46</b>
04	131 Comunicação Social	0,00	0,00	129.368,83	129.368,83
04	131 0001 GESTÃO POLÍTICA ADMINISTRATIVA	0,00	0,00	129.368,83	129.368,83
04.131.0001.2125.0000	MANUT. DA SECRETARIA DE COMUNICAÇÃO SOCIAL	0,00	0,00	129.368,83	129.368,83
<b>08</b>	<b>Assistência Social</b>	<b>0,00</b>	<b>42.564,19</b>	<b>7.352.518,20</b>	<b>7.395.082,39</b>
08	241 Assistência à Pessoa Idosa	0,00	0,00	4.009,79	4.009,79
08	241 0011 PROTEÇÃO SOCIAL BÁSICA	0,00	0,00	4.009,79	4.009,79
08.241.0011.2045.0000	PROGRAMA TERCEIRA IDADE ATIVA	0,00	0,00	4.009,79	4.009,79
08	243 Assistência à Criança e ao Adolescente	0,00	0,00	15.192,45	15.192,45
08	243 0041 PROTEÇÃO E PRESERVAÇÃO DOS DIREITOS DAS CRIANÇAS E ADOLESCENTES	0,00	0,00	15.192,45	15.192,45
08.243.0041.2131.0000	PROTEÇÃO E PRESERVAÇÃO DOS DIREITOS DAS CRIANÇAS E ADOLESCENTES	0,00	0,00	15.192,45	15.192,45
08	244 Assistência Comunitária	0,00	42.564,19	7.333.315,96	7.375.880,15
08	244 0001 GESTÃO POLÍTICA ADMINISTRATIVA	0,00	1.542,19	0,00	1.542,19
08.244.0001.1046.0000	AQUISIÇÃO DE VEÍCULOS	0,00	1.542,19	0,00	1.542,19
08	244 0003 MODERNIZAÇÃO GOVERNAMENTAL	0,00	39.479,81	0,00	39.479,81
08.244.0003.1039.0000	REFORMA E ADAPTAÇÃO DE PREDIÇOS PÚBLICOS	0,00	39.479,81	0,00	39.479,81
08	244 0004 DESENVOLVIMENTO E EXPANSÃO URBANA	0,00	1.542,19	0,00	1.542,19
08.244.0004.1016.0000	CONSTRUÇÃO E RECUPERAÇÃO DE CRECHE	0,00	1.542,19	0,00	1.542,19
08	244 0011 PROTEÇÃO SOCIAL BÁSICA	0,00	0,00	7.066.729,17	7.066.729,17
08.244.0011.2044.0000	MANUT. DOS ENC. DA SECRETARIA DE ASSIST. SOCIAL	0,00	0,00	276.660,63	276.660,63
08.244.0011.2045.0000	PROGRAMA TERCEIRA IDADE ATIVA	0,00	0,00	1.850,66	1.850,66
08.244.0011.2046.0000	MANUTENÇÃO DO FUNDO DE ASSISTENCIA SOCIAL	0,00	0,00	6.151.899,27	6.151.899,27
08.244.0011.2047.0000	PROGRAMA DE MELH. DE HABITAÇÕES URBANAS E RURAIS	0,00	0,00	11.528,15	11.528,15
08.244.0011.2048.0000	ENCARGOS COM PESSOAS CARENTES	0,00	0,00	12.645,97	12.645,97
08.244.0011.2049.0000	PROGRAMA DE APOIO A CRIANÇA E AO ADOLESCENTE	0,00	0,00	21.887,90	21.887,90
08.244.0011.2050.0000	MANUTENÇÃO DE CRECHES	0,00	0,00	27.142,43	27.142,43
08.244.0011.2052.0000	QUALIFICACAO TREIN. E CAP. DE REC. HUMANOS	0,00	0,00	5.243,47	5.243,47
08.244.0011.2053.0000	PROGRAMA DE ASSISTENCIA A GESTANTE	0,00	0,00	4.318,14	4.318,14
08.244.0011.2055.0000	SERVIÇO DE CONVIVÊNCIA E FORTALECIMENTO DE VINCULO	0,00	0,00	53.044,82	53.044,82
08.244.0011.2088.0000	GESTÃO DE CONDICIONALIDADES	0,00	0,00	18.954,03	18.954,03
08.244.0011.2089.0000	GESTÃO DO BOLSA FAMILIA	0,00	0,00	58.904,03	58.904,03
08.244.0011.2090.0000	ACOMPANHAMENTO DAS FAMILIAS BENEFICIADAS	0,00	0,00	55.737,30	55.737,30
08.244.0011.2091.0000	CADAST.DE N.FAM.,ATUALIZ.E REV.DOS DADOS CONT.NO CAD.UNICO	0,00	0,00	1.542,19	1.542,19
08.244.0011.2092.0000	IMPLEM.PROG.COMPLEMENTARES AO PBF NAS AREAS DE:	0,00	0,00	36.812,10	36.812,10
08.244.0011.2093.0000	ATEND. AS DEMANDAS RELAC. A FISCALIZAÇÃO DO PBF	0,00	0,00	1.233,76	1.233,76
08.244.0011.2103.0000	INDICE DE GESTÃO DESCENT. DO SIST. UNICO DE ASSIT. SOCIAL(IGD-SUAS)	0,00	0,00	29.609,83	29.609,83
08.244.0011.2107.0000	PROGRAMA DE GERAÇÃO DE EMPREGO E RENDA	0,00	0,00	4.009,71	4.009,71
08.244.0011.2108.0000	MANUTENÇÃO DO CONSELHO TUTELAR	0,00	0,00	97.911,19	97.911,19
08.244.0011.2110.0000	PROGRAMA DE ASSISTENCIA A PESSOA COM DEFICIENCIA	0,00	0,00	81.272,91	81.272,91
08.244.0011.2111.0000	ASSISTENCIA EMERGENCIAL AO CIDADÃO	0,00	0,00	29.392,37	29.392,37
08.244.0011.2119.0000	PROTEÇÃO SOCIAL BASICA - PAB FIXO	0,00	0,00	85.128,31	85.128,31
08	244 0021 SERVIÇOS FUNERARIOS	0,00	0,00	29.392,30	29.392,30
08.244.0021.2068.0000	MANUTENÇÃO DOS SERVIÇOS FUNERÁRIOS	0,00	0,00	29.392,30	29.392,30

**PREF. MUN. DE CABECEIRAS DO PIAUÍ**

AV. FCO COSTA VELOSO, S/N - CNPJ:415222770001-61

Anexo 07  
Página 3
**PROGRAMA DE TRABALHO DO GOVERNO  
 DEMONSTRATIVO DE FUNÇÕES, SUBFUNÇÕES E PROGRAMAS  
 POR PROJETOS, ATIVIDADES E OPERAÇÕES ESPECIAIS**  
 (Inc.II, § 2º, Art.2º)

Código	Especificação	Operação Especial	Projetos	Atividades	Total
08	Assistência Social	0,00	42.564,19	7.352.518,20	7.395.082,39
08	244 Assistência Comunitária	0,00	42.564,19	7.333.315,96	7.375.880,15
08	244 0040 PROGRAMA CRIANÇA FELIZ	0,00	0,00	237.194,49	237.194,49
08.244.0040.2127.0000	MANUTENÇÃO DO PROGRAMA CRIANÇA FELIZ	0,00	0,00	103.634,49	103.634,49
08.244.0040.2141.0000	Primeira infância no SUAS - Programa Criança Feliz	0,00	0,00	133.560,00	133.560,00
10	Saúde	0,00	609.468,96	8.148.169,76	8.757.639,72
10	122 Administração Geral	0,00	129.543,12	12.337,44	141.880,56
10	122 0004 DESENVOLVIMENTO E EXPANSÃO URBANA	0,00	129.543,12	0,00	129.543,12
10.122.0004.1058.0000	CONSTR.AMPL. E/OU REFORMA DA SEC. DE SAUDE	0,00	129.543,12	0,00	129.543,12
10	122 0011 PROTEÇÃO SOCIAL BÁSICA	0,00	0,00	12.337,44	12.337,44
10.122.0011.2036.0000	PROGRAMA DE AÇÕES BÁSICAS DE SAÚDE	0,00	0,00	12.337,44	12.337,44
10	301 Atenção Básica	0,00	411.143,10	7.875.064,65	8.286.207,75
10	301 0004 DESENVOLVIMENTO E EXPANSÃO URBANA	0,00	138.471,35	0,00	138.471,35
10.301.0004.1012.0000	CONSTR.AMPL., RECUPERAÇÃO DE UNIDADES DE SAÚDE	0,00	138.471,35	0,00	138.471,35
10	301 0030 SAÚDE E ATENÇÃO BÁSICA	0,00	272.671,75	7.875.064,65	8.147.736,40
10.301.0030.1012.0000	CONSTR.AMPL., RECUPERAÇÃO DE UNIDADES DE SAÚDE	0,00	116.912,22	0,00	116.912,22
10.301.0030.1041.0000	AQUISICAO DE VEICULO AUTOMOTOR	0,00	155.759,53	0,00	155.759,53
10.301.0030.2032.0000	MANUTENÇÃO DA SECRETARIA MUNICIPAL DE SAÚDE	0,00	0,00	3.399.101,82	3.399.101,82
10.301.0030.2033.0000	ENCARGOS COM O FUNDO MUNICIPAL DE SAÚDE	0,00	0,00	1.123.263,76	1.123.263,76
10.301.0030.2034.0000	PROGRAMA DOS AGENTES COMUNITÁRIOS DE SAÚDE	0,00	0,00	514.022,36	514.022,36
10.301.0030.2035.0000	PROGRAMA FARMÁCIA BÁSICA	0,00	0,00	193.181,04	193.181,04
10.301.0030.2036.0000	PROGRAMA DE AÇÕES BÁSICAS DE SAÚDE	0,00	0,00	574.560,91	574.560,91
10.301.0030.2037.0000	PROGRAMA SAÚDE DA FAMÍLIA	0,00	0,00	408.381,05	408.381,05
10.301.0030.2038.0000	VIGILANCIA SANITÁRIA	0,00	0,00	109.911,01	109.911,01
10.301.0030.2039.0000	INCETIVO A SAÚDE BUCAL	0,00	0,00	274.850,98	274.850,98
10.301.0030.2098.0000	CAMPANHA DE VACINAÇÃO CONTRA POLIMIELITE	0,00	0,00	2.467,49	2.467,49
10.301.0030.2099.0000	MANUTENÇÃO DO CONTROLE DA ASMA E RENITE	0,00	0,00	132.627,47	132.627,47
10.301.0030.2100.0000	TFVS-MANUTENÇÃO DO TETO FINANC. EM VIGILANCIA EM SAUDE	0,00	0,00	150.516,75	150.516,75
10.301.0030.2101.0000	MANUTENÇÃO DOS MEDICAMENTOS P/HIPERTENSAO E DIABETES	0,00	0,00	22.207,40	22.207,40
10.301.0030.2102.0000	CAMPANHA DE VACINAÇÃO ANT-RABICA	0,00	0,00	41.947,30	41.947,30
10.301.0030.2130.0000	AÇÕES DE ENFRENTAMENTO AO COVID-19	0,00	0,00	142.575,31	142.575,31
10.301.0030.2138.0000	Auxílio SUS no pagamento do PISO SALARIAL para profissionais da enfermagem	0,00	0,00	785.650,00	785.650,00
10	305 Vigilância Epidemiológica	0,00	0,00	260.767,67	260.767,67
10	305 0007 VIGILÂNCIA EM SAÚDE	0,00	0,00	57.061,83	57.061,83
10.305.0007.2042.0000	CAMPANHA DE VACINAÇÃO	0,00	0,00	57.061,83	57.061,83
10	305 0030 SAÚDE E ATENÇÃO BÁSICA	0,00	0,00	203.705,84	203.705,84
10.305.0030.2018.0000	QUALIFICACAO, TREIN., E CAP. DE RECURSOS HUMANOS	0,00	0,00	48.116,00	48.116,00
10.305.0030.2040.0000	VIGILANCIA EPIDEMIOLOGICA	0,00	0,00	155.589,84	155.589,84
10	512 Saneamento Básico Urbano	0,00	68.783,74	0,00	68.783,74
10	512 0019 AÇÕES DE MANUT.DE SAÚDE DAS COMUNIDADES CARENTES	0,00	68.783,74	0,00	68.783,74
10.512.0019.1015.0000	CONSTRUÇÃO DE FOSSAS SÉPTICAS	0,00	68.783,74	0,00	68.783,74



**PREF. MUN. DE CABECEIRAS DO PIAUÍ**  
AV. FCO COSTA VELOSO, S/N - CNPJ:415222770001-81

Anexo 07  
Página 4

**PROGRAMA DE TRABALHO DO GOVERNO  
DEMONSTRATIVO DE FUNÇÕES, SUBFUNÇÕES E PROGRAMAS  
POR PROJETOS, ATIVIDADES E OPERAÇÕES ESPECIAIS**  
(Inc.II, § 2º, Art.2º)

Código	Especificação	Operação Especial	Projetos	Atividades	Total
10	Saúde	0,00	609.469,96	6.148.169,76	6.757.639,72
11	Trabalho	0,00	6.625,00	0,00	6.625,00
11	334 Fomento ao Trabalho	0,00	6.625,00	0,00	6.625,00
11	334 0004 DESENVOLVIMENTO E EXPANSÃO URBANA	0,00	6.625,00	0,00	6.625,00
11.334.0004.1017.0000	CONSTRUÇÃO DE LAVANDERIAS PÚBLICAS	0,00	6.625,00	0,00	6.625,00
12	Educação	0,00	2.709.172,27	43.569.998,32	46.279.170,59
12	361 Ensino Fundamental	0,00	2.474.072,13	36.215.993,18	38.690.065,31
12	361 0004 DESENVOLVIMENTO E EXPANSÃO URBANA	0,00	2.160.822,27	0,00	2.160.822,27
12.361.0004.1049.0000	CONSTR.AMPL.RECUP. DE UNIDADES ESCOLARES - 30%	0,00	2.142.454,78	0,00	2.142.454,78
12.361.0004.1059.0000	CONSTR.AMPL. E/OU REFORMA DA SEC. DE EDUCAÇÃO	0,00	15.900,00	0,00	15.900,00
12.361.0004.1063.0000	CONSTRUÇÃO E OU/RECUP. DE QUADRAS DE ESPORTES	0,00	2.467,49	0,00	2.467,49
12	361 0023 BENS IMOVEIS	0,00	106,00	0,00	106,00
12.361.0023.1048.0000	AQUISICAO DE IMOVEIS	0,00	106,00	0,00	106,00
12	361 0031 RECURSOS HIDRÍCOS E SANEAMENTO AMBIENTAL	0,00	212,00	0,00	212,00
12.361.0031.1006.0000	PERFURAÇÕES DE POÇOS EM UNIDADE ESCOLAR	0,00	212,00	0,00	212,00
12	361 0036 MELHORIA E DESENVOLVIMENTO DO ENSINO BÁSICO	0,00	312.931,86	36.215.993,18	36.528.925,04
12.361.0036.1002.0000	AQUISICAO DE VEICULO AUTOMOTOR	0,00	106,00	0,00	106,00
12.361.0036.1005.0000	AQUISICÃO DE TRANSPORTE ESCOLAR	0,00	62.920,92	0,00	62.920,92
12.361.0036.1007.0000	CONSTR.AMPL.RECUPERAÇÃO DE UNIDADES ESCOLARES	0,00	74.607,44	0,00	74.607,44
12.361.0036.1049.0000	CONSTR.AMPL.RECUP. DE UNIDADES ESCOLARES - 30%	0,00	175.297,50	0,00	175.297,50
12.361.0036.2017.0000	ADMINISTRAÇÃO DO SISTEMA MUNICIPAL DE ENSINO	0,00	0,00	15.833.350,55	15.833.350,55
12.361.0036.2019.0000	MANUTENÇÃO DO TRANSPORTE ESCOLAR	0,00	0,00	346.802,83	346.802,83
12.361.0036.2021.0000	ENCARGOS COM O ENSINO FUNDAMENTAL	0,00	0,00	214.650,00	214.650,00
12.361.0036.2022.0000	MANUT.DESENV.ENSINO FUND.MAGISTÉRIO - FUNDEB /70%	0,00	0,00	11.919.281,90	11.919.281,90
12.361.0036.2023.0000	MANUT. DOS ENCARGOS ADMINIST. - FUNDEB 30%	0,00	0,00	6.510.440,38	6.510.440,38
12.361.0036.2024.0000	MANUTENÇÃO DO PROGRAMA DA MERENDA ESCOLAR	0,00	0,00	273.891,12	273.891,12
12.361.0036.2026.0000	PROGRAMA DE DISTRIBUIÇÃO DE BOLSAS DE ESTUDOS	0,00	0,00	212,00	212,00
12.361.0036.2087.0000	MANUTENÇÃO DO PDDE	0,00	0,00	255.293,57	255.293,57
12.361.0036.2094.0000	AQUISIÇÃO DE LIVROS	0,00	0,00	424,00	424,00
12.361.0036.2116.0000	QUALIFICAÇÃO TREIN. E CAP. DE PROFESSORES 70%	0,00	0,00	81.302,98	81.302,98
12.361.0036.2117.0000	QUALIFICAÇÃO TREIN. E CAP. DE SERVIDORES 30%	0,00	0,00	1.044,51	1.044,51
12.361.0036.2118.0000	IMPLANTAÇÃO E/OU MANUT. DO LAB. DE INFORMATICA	0,00	0,00	424,00	424,00
12.361.0036.2140.0000	MANUTENÇÃO DO PROGRAMA SALÁRIO EDUCAÇÃO - QSE	0,00	0,00	778.875,34	778.875,34
12	362 Ensino Médio	0,00	74.713,44	2.014,00	76.727,44
12	362 0003 MODERNIZAÇÃO GOVERNAMENTAL	0,00	74.713,44	0,00	74.713,44
12.362.0003.1007.0000	CONSTR.AMPL.RECUPERAÇÃO DE UNIDADES ESCOLARES	0,00	74.713,44	0,00	74.713,44
12	362 0036 MELHORIA E DESENVOLVIMENTO DO ENSINO BÁSICO	0,00	0,00	2.014,00	2.014,00
12.362.0036.2027.0000	MANUTENÇÃO DO ENSINO MÉDIO	0,00	0,00	2.014,00	2.014,00
12	364 Ensino Superior	0,00	0,00	212,00	212,00
12	364 0036 MELHORIA E DESENVOLVIMENTO DO ENSINO BÁSICO	0,00	0,00	212,00	212,00
12.364.0036.2028.0000	ENCARGOS COM O ENSINO SUPERIOR	0,00	0,00	212,00	212,00
12	365 Educação Infantil	0,00	160.386,70	7.289.452,54	7.449.839,24

**PREF. MUN. DE CABECEIRAS DO PIAUÍ**

AV. FCO COSTA VELOSO, S/N - CNPJ:415222770001-61

Anexo 07  
Página 5
**PROGRAMA DE TRABALHO DO GOVERNO  
 DEMONSTRATIVO DE FUNÇÕES, SUBFUNÇÕES E PROGRAMAS  
 POR PROJETOS, ATIVIDADES E OPERAÇÕES ESPECIAIS**  
 (Inc.II, § 2º, Art.2º)

Código	Especificação	Operação Especial	Projetos	Atividades	Total
<b>12</b>	<b>Educação</b>	<b>0,00</b>	<b>2.709.172,27</b>	<b>43.569.998,32</b>	<b>46.279.170,59</b>
12	365 Educação Infantil	0,00	160.386,70	7.289.452,54	7.449.839,24
12	365 0036 MELHORIA E DESENVOLVIMENTO DO ENSINO BÁSICO	0,00	160.386,70	7.289.452,54	7.449.839,24
12.365.0036.1059.0000	CONSTR.AMPL. E/OU REFORMA DA SEC. DE EDUCAÇÃO	0,00	160.386,70	0,00	160.386,70
12.365.0036.2029.0000	MANUTENÇÃO DOS ENC. EDUCAÇÃO INFANTIL -FUNDEB 30%	0,00	0,00	6.708.532,92	6.708.532,92
12.365.0036.2077.0000	MANUTENÇÃO DOS ENC. DA EDUC. INFANTIL 70%	0,00	0,00	548.452,96	548.452,96
12.365.0036.2105.0000	MANUTENÇÃO DOS ENC. COM A EDUCAÇÃO INFANTIL	0,00	0,00	11.342,00	11.342,00
12.365.0036.2140.0000	MANUTENÇÃO DO PROGRAMA SALÁRIO EDUCAÇÃO - QSE	0,00	0,00	21.124,66	21.124,66
12	366 Educação de Jovens e Adultos	0,00	0,00	62.326,60	62.326,60
12	366 0036 MELHORIA E DESENVOLVIMENTO DO ENSINO BÁSICO	0,00	0,00	62.326,60	62.326,60
12.366.0036.2106.0000	MANUTENÇÃO DOS ENCARGOS COM A EDUC. DE JOVENS E ADULTOS	0,00	0,00	62.326,60	62.326,60
<b>13</b>	<b>Cultura</b>	<b>0,00</b>	<b>1.633,45</b>	<b>246.465,14</b>	<b>248.098,59</b>
13	392 Difusão Cultural	0,00	1.633,45	246.465,14	248.098,59
13	392 0004 DESENVOLVIMENTO E EXPANSÃO URBANA	0,00	1.633,45	0,00	1.633,45
13.392.0004.1008.0000	CONSTRUÇÃO DE BIBLIOTECA	0,00	1.633,45	0,00	1.633,45
13	392 0005 INCENTIVO À CULTURA	0,00	0,00	246.465,14	248.465,14
13.392.0005.2030.0000	APOIO AO MOVIMENTO DE DIFUSÃO CULTURAL	0,00	0,00	66.159,14	66.159,14
13.392.0005.2136.0000	AÇÕES CULTURAIS NO SETOR AUDIOVISUAIS	0,00	0,00	89.040,00	89.040,00
13.392.0005.2137.0000	DEMAIS AÇÕES CULTURAIS	0,00	0,00	44.520,00	44.520,00
13.392.0005.2139.0000	Fomento a Cultura Municipal - Aldir Blanc	0,00	0,00	46.746,00	46.746,00
<b>15</b>	<b>Urbanismo</b>	<b>0,00</b>	<b>6.751.034,00</b>	<b>480.065,54</b>	<b>7.231.099,54</b>
15	451 Infra-Estrutura Urbana	0,00	2.292.409,00	0,00	2.292.409,00
15	451 0004 DESENVOLVIMENTO E EXPANSÃO URBANA	0,00	2.292.409,00	0,00	2.292.409,00
15.451.0004.1018.0000	RECUP. E OU CONTRUÇÃO DE PRAÇAS E JARDINS	0,00	2.290.236,00	0,00	2.290.236,00
15.451.0004.1019.0000	ABERTURA DE RUAS E AVENIDAS	0,00	2.173,00	0,00	2.173,00
15	452 Serviços Urbanos	0,00	6.625,00	480.065,54	486.690,54
15	452 0001 GESTÃO POLÍTICA ADMINISTRATIVA	0,00	0,00	269.785,23	269.785,23
15.452.0001.2075.0000	MANUTENÇÃO DA SEC. DE OBRAS E SERV.URBANOS	0,00	0,00	269.785,23	269.785,23
15	452 0004 DESENVOLVIMENTO E EXPANSÃO URBANA	0,00	0,00	210.280,31	210.280,31
15.452.0004.2069.0000	ENCARGOS COM A LIMPEZA PÚBLICA	0,00	0,00	210.280,31	210.280,31
15	452 0021 SERVIÇOS FUNERARIOS	0,00	6.625,00	0,00	6.625,00
15.452.0021.1021.0000	CONSTRUÇÃO E/OU RECUPERAÇÃO DE CEMITÉRIOS	0,00	6.625,00	0,00	6.625,00
15	512 Saneamento Básico Urbano	0,00	4.452.000,00	0,00	4.452.000,00
15	512 0004 DESENVOLVIMENTO E EXPANSÃO URBANA	0,00	4.452.000,00	0,00	4.452.000,00
15.512.0004.1029.0000	CONSTRUÇÃO E/OU RECUP. DE CALÇAMENTO	0,00	4.452.000,00	0,00	4.452.000,00
<b>16</b>	<b>Habitação</b>	<b>0,00</b>	<b>66.865,29</b>	<b>2.152.914,50</b>	<b>2.219.779,79</b>
16	122 Administração Geral	0,00	0,00	483.414,50	483.414,50



**PREF. MUN. DE CABECEIRAS DO PIAUÍ**

AV. FCO COSTA VELOSO, S/N - CNPJ:415222770001-61

Anexo 07  
Página 6

**PROGRAMA DE TRABALHO DO GOVERNO  
DEMONSTRATIVO DE FUNÇÕES, SUBFUNÇÕES E PROGRAMAS  
POR PROJETOS, ATIVIDADES E OPERAÇÕES ESPECIAIS**

(Inc. II, § 2º, Art. 2º)

Código	Especificação	Operação Especial	Projetos	Atividades	Total
<b>16</b>	<b>Habituação</b>	<b>0,00</b>	<b>66.865,29</b>	<b>2.152.914,50</b>	<b>2.219.779,79</b>
16	122 Administração Geral	0,00	0,00	483.414,50	483.414,50
16	122 0001 GESTÃO POLÍTICA ADMINISTRATIVA	0,00	0,00	483.414,50	483.414,50
16.122.0001.2123.0000	COORDENAÇÃO DE CADASTRO SETORIAL	0,00	0,00	169.146,24	169.146,24
16.122.0001.2124.0000	MANUTENÇÃO DA SECRETARIA DE HABITAÇÃO	0,00	0,00	314.268,26	314.268,26
16	451 Infra-Estrutura Urbana	0,00	0,00	1.669.500,00	1.669.500,00
16	451 0043 IMPLANTAÇÃO SISTEMA DE GEORREFERENCIAMENTO	0,00	0,00	1.669.500,00	1.669.500,00
16.451.0043.2135.0000	IMPLANTAÇÃO SISTEMA GEORREFERENCIAMENTO	0,00	0,00	1.669.500,00	1.669.500,00
16	481 Habitação Rural	0,00	11.236,00	0,00	11.236,00
16	481 0039 PROGRAMA DE MELHORIA HABITACIONAL	0,00	11.236,00	0,00	11.236,00
16.481.0039.1022.0000	CONSTRUÇÃO E/OU RECUPERAÇÃO DE HABITAÇÕES RURAIS	0,00	11.236,00	0,00	11.236,00
16	482 Habitação Urbana	0,00	55.629,29	0,00	55.629,29
16	482 0039 PROGRAMA DE MELHORIA HABITACIONAL	0,00	55.629,29	0,00	55.629,29
16.482.0039.1023.0000	CONSTRUÇÃO E/OU RECUPERAÇÃO DE HABITAÇÕES URBANAS	0,00	55.629,29	0,00	55.629,29
<b>17</b>	<b>Saneamento</b>	<b>0,00</b>	<b>642.932,41</b>	<b>616.729,20</b>	<b>1.259.661,61</b>
17	511 Saneamento Básico Rural	0,00	296.601,00	0,00	296.601,00
17	511 0031 RECURSOS HIDRÍCOS E SANEAMENTO AMBIENTAL	0,00	296.601,00	0,00	296.601,00
17.511.0031.1024.0000	CONSTR. E/OU AMPL. DO SISTEMA DE ABASTEC. D'AGUA	0,00	183.306,13	0,00	183.306,13
17.511.0031.1025.0000	CONSTR., RECUPERAÇÃO DE AÇUDES E BARRAGENS	0,00	58.565,00	0,00	58.565,00
17.511.0031.1026.0000	CONSTRUÇÃO DE POÇOS E CHAFARIZES	0,00	54.729,87	0,00	54.729,87
17	512 Saneamento Básico Urbano	0,00	346.331,41	616.729,20	963.060,61
17	512 0004 DESENVOLVIMENTO E EXPANSÃO URBANA	0,00	156.615,26	0,00	156.615,26
17.512.0004.1029.0000	CONSTRUÇÃO E/OU RECUP. DE CALÇAMENTO	0,00	156.615,26	0,00	156.615,26
17	512 0018 OBRAS DE SANEAMENTO E ABASTECIMENTO	0,00	0,00	476.809,20	476.809,20
17.512.0018.2129.0000	IMPLANTAÇÃO DE MELHORIAS SANITARIAS DOMICILIARES	0,00	0,00	476.809,20	476.809,20
17	512 0022 SERVIÇOS DE UTILIDADE PÚBLICA	0,00	59.601,15	0,00	59.601,15
17.512.0022.1046.0000	AQUISIÇÃO DE VEÍCULOS	0,00	59.601,15	0,00	59.601,15
17	512 0031 RECURSOS HIDRÍCOS E SANEAMENTO AMBIENTAL	0,00	130.115,00	139.920,00	270.035,00
17.512.0031.1015.0000	CONSTRUÇÃO DE FOSSAS SÉPTICAS	0,00	53.106,00	0,00	53.106,00
17.512.0031.1027.0000	CONSTRUÇÃO DE GALERIAS	0,00	32.330,00	0,00	32.330,00
17.512.0031.1028.0000	CONSTRUÇÃO E/OU RECUP. DE ATERRO SANITÁRIO	0,00	33.019,00	0,00	33.019,00
17.512.0031.1030.0000	CONSTRUÇÃO DE RESERVATÓRIO DE ÁGUA	0,00	11.660,00	0,00	11.660,00
17.512.0031.2070.0000	MANUTENÇÃO DO SISTEMA DE ABASTECIMENTO D'AGUA	0,00	0,00	139.920,00	139.920,00
<b>18</b>	<b>MEIO AMBIENTE</b>	<b>0,00</b>	<b>0,00</b>	<b>224.826,00</b>	<b>224.826,00</b>
18	541 Preservação e Conservação Ambiental	0,00	0,00	1.060,00	1.060,00
18	541 0033 PROTEÇÃO AO MEIO AMBIENTE	0,00	0,00	1.060,00	1.060,00
18.541.0033.2056.0000	PRESERVAÇÃO AMBIENTAL	0,00	0,00	1.060,00	1.060,00

**PREF. MUN. DE CABECEIRAS DO PIAUÍ**

AV. FCO COSTA VELOSO, S/N - CNPJ:415222770001-61

Anexo 07  
Página 7
**PROGRAMA DE TRABALHO DO GOVERNO  
 DEMONSTRATIVO DE FUNÇÕES, SUBFUNÇÕES E PROGRAMAS  
 POR PROJETOS, ATIVIDADES E OPERAÇÕES ESPECIAIS**  
 (Inc.II, § 2º, Art.2º)

Código	Especificação	Operação Especial	Projetos	Atividades	Total
18	MEIO AMBIENTE	0,00	0,00	224.826,00	224.826,00
18	542 Controle Ambiental	0,00	0,00	223.766,00	223.766,00
18	542 0033 PROTEÇÃO AO MEIO AMBIENTE	0,00	0,00	223.766,00	223.766,00
18.542.0033.2132.0000	MANUTENÇÃO DO MEIO AMBIENTE	0,00	0,00	223.766,00	223.766,00
20	Agricultura	0,00	92.324,46	602.730,66	695.055,12
20	122 Administração Geral	0,00	3.701,22	330.751,54	334.452,76
20	122 0001 GESTÃO POLÍTICA ADMINISTRATIVA	0,00	3.701,22	330.751,54	334.452,76
20.122.0001.1047.0000	AQUISIÇÃO DE IMOVEIS	0,00	3.701,22	0,00	3.701,22
20.122.0001.2018.0000	QUALIFICAÇÃO, TREIN., E CAP. DE RECURSOS HUMANOS	0,00	0,00	1.850,61	1.850,61
20.122.0001.2057.0000	MANUTENÇÃO DA SECRETARIA DE AGRICULTURA	0,00	0,00	328.900,93	328.900,93
20	605 Abastecimento	0,00	7.473,00	4.009,66	11.482,66
20	605 0006 PRODUÇÃO AGROPECUÁRIA SUSTENTÁVEL	0,00	7.473,00	4.009,66	11.482,66
20.605.0006.1032.0000	CONSTRUÇÃO E/OU RECUP. DE MERCADOS E MATADOUROS	0,00	7.473,00	0,00	7.473,00
20.605.0006.2066.0000	MANUTENÇÃO DE MERCADOS E FEIRAS	0,00	0,00	4.009,66	4.009,66
20	608 Promoção da Produção Agropecuária	0,00	72.822,46	24.465,11	97.287,57
20	608 0006 PRODUÇÃO AGROPECUÁRIA SUSTENTÁVEL	0,00	13.221,31	24.465,11	37.686,42
20.608.0006.1031.0000	AQUISIÇÃO DE TRATOR C/ IMPLEMENTOS	0,00	106,00	0,00	106,00
20.608.0006.1037.0000	CONSTR. E/OU REFORMA E EQUIP. DE CASA DE FARINHA	0,00	13.115,31	0,00	13.115,31
20.608.0006.2058.0000	PRODUÇÃO VEGETAL E ANIMAL	0,00	0,00	3.701,23	3.701,23
20.608.0006.2059.0000	AQUISIÇÃO E DISTRIBUIÇÃO DE SEMENTES E MUDAS	0,00	0,00	6.785,56	6.785,56
20.608.0006.2060.0000	INCENTIVO A PRODUÇÃO AGRÍCOLA	0,00	0,00	6.785,59	6.785,59
20.608.0006.2061.0000	APOIO E INCENTIVO A HORTIFRUTICULTURA	0,00	0,00	2.775,93	2.775,93
20.608.0006.2062.0000	INCENTIVO A PECUÁRIA	0,00	0,00	4.418,80	4.418,80
20	608 0026 PRODUÇÃO VEGETAL E ANIMAL	0,00	59.601,15	0,00	59.601,15
20.608.0026.1046.0000	AQUISIÇÃO DE VEICULOS	0,00	59.601,15	0,00	59.601,15
20	609 Defesa Agropecuária	0,00	7.402,47	104.929,82	112.332,29
20	609 0001 GESTÃO POLÍTICA ADMINISTRATIVA	0,00	7.402,47	0,00	7.402,47
20.609.0001.1044.0000	AQUISIÇÃO DE VEICULO AUTOMOTOR	0,00	7.402,47	0,00	7.402,47
20	609 0006 PRODUÇÃO AGROPECUÁRIA SUSTENTÁVEL	0,00	0,00	104.929,82	104.929,82
20.609.0006.2063.0000	PROGRAMA DE VACINAÇÃO ANIMAL	0,00	0,00	8.636,16	8.636,16
20.609.0006.2064.0000	APOIO A AGRICULTORES	0,00	0,00	15.421,79	15.421,79
20.609.0006.2065.0000	INCENTIVO A CAPRINOC., SUINOCULTURA E PSICULTURA	0,00	0,00	80.871,87	80.871,87
20	847 Agricultura	0,00	925,31	138.574,53	139.499,84
20	847 0023 BENS IMOVEIS	0,00	925,31	0,00	925,31
20.847.0023.1045.0000	AQUISIÇÃO DE IMOVEIS	0,00	925,31	0,00	925,31
20	847 0042 Manutenção a Agricultura	0,00	0,00	138.574,53	138.574,53
20.847.0042.2057.0000	MANUTENÇÃO DA SECRETARIA DE AGRICULTURA	0,00	0,00	138.574,53	138.574,53
23	Comércio e Serviços	0,00	0,00	107.644,16	107.644,16
23	695 Turismo	0,00	0,00	107.644,16	107.644,16



**PREF. MUN. DE CABECEIRAS DO PIAUÍ**

AV. FCO COSTA VELOSO, S/N - CNPJ:415222770001-61

Anexo 07  
Página 8

**PROGRAMA DE TRABALHO DO GOVERNO  
DEMONSTRATIVO DE FUNÇÕES, SUBFUNÇÕES E PROGRAMAS  
POR PROJETOS, ATIVIDADES E OPERAÇÕES ESPECIAIS**

(Inc.II, § 2º, Art.2º)

Código	Especificação	Operação Especial	Projetos	Atividades	Total
23	Comércio e Serviços	0,00	0,00	107.644,16	107.644,16
23	695 Turismo	0,00	0,00	107.644,16	107.644,16
23	695 0034 PROMOÇÃO DO TURISMO	0,00	0,00	107.644,16	107.644,16
23.695.0034.2079.0000	APOIO AO TURISMO	0,00	0,00	107.644,16	107.644,16
24	Comunicações	0,00	1.219,00	17.066,00	18.285,00
24	721 Comunicações Postais	0,00	0,00	17.066,00	17.066,00
24	721 0001 GESTÃO POLÍTICA ADMINISTRATIVA	0,00	0,00	17.066,00	17.066,00
24.721.0001.2014.0000	MANUTENÇÃO DOS SERVIÇOS POSTAIS	0,00	0,00	17.066,00	17.066,00
24	722 Telecomunicações	0,00	1.219,00	0,00	1.219,00
24	722 0004 DESENVOLVIMENTO E EXPANSÃO URBANA	0,00	1.219,00	0,00	1.219,00
24.722.0004.1033.0000	CONSTRUÇÃO DO SISTEMA DE TELEFONIA RURAL	0,00	1.219,00	0,00	1.219,00
25	Energia	0,00	2.375.668,06	95.659,81	2.471.327,87
25	752 Energia Elétrica	0,00	2.375.668,06	95.659,81	2.471.327,87
25	752 0003 MODERNIZAÇÃO GOVERNAMENTAL	0,00	2.226.000,00	0,00	2.226.000,00
25.752.0003.1066.0000	INVESTIMENTO EM ENERGIA FOTOVOLTAICA	0,00	2.226.000,00	0,00	2.226.000,00
25	752 0004 DESENVOLVIMENTO E EXPANSÃO URBANA	0,00	149.668,06	95.659,81	245.327,87
25.752.0004.1034.0000	AMPLIAÇÃO DA REDE DE ILUMINAÇÃO PÚBLICA	0,00	149.668,06	0,00	149.668,06
25.752.0004.2072.0000	ENCARGOS COM A ILUMINAÇÃO PÚBLICA	0,00	0,00	95.659,81	95.659,81
26	Transporte	0,00	88.722,00	68.688,00	157.410,00
26	782 Transporte Rodoviário	0,00	88.722,00	68.688,00	157.410,00
26	782 0028 MALHA VIÁRIA	0,00	88.722,00	68.688,00	157.410,00
26.782.0028.1035.0000	CONSTRUÇÃO RECUP. DE ESTRADAS, PONTES E PAS.MOLHADAS	0,00	88.722,00	0,00	88.722,00
26.782.0028.2073.0000	MANUTENÇÃO DE ESTRADAS	0,00	0,00	68.688,00	68.688,00
27	Desporto e Lazer	0,00	154.488,38	762.104,34	916.592,72
27	812 Desporto Comunitário	0,00	154.488,38	258.049,65	412.538,03
27	812 0004 DESENVOLVIMENTO E EXPANSÃO URBANA	0,00	154.488,38	0,00	154.488,38
27.812.0004.1009.0000	CONSTR. E/OU RECUP. DE QUADRAS DE ESPORTES	0,00	10.812,00	0,00	10.812,00
27.812.0004.1010.0000	CONSTRUÇÃO E RECUPERAÇÃO DE CAMPOS DE FUTEBOL	0,00	5.962,50	0,00	5.962,50
27.812.0004.1011.0000	CONSTRUÇÃO E/OU RECUP. DE GINASIO POLIESPORTIVO	0,00	80.914,44	0,00	80.914,44
27.812.0004.1063.0000	CONSTRUÇÃO E OU/RECUP. DE QUADRAS DE ESPORTES	0,00	56.799,44	0,00	56.799,44
27	812 0008 FOMENTO DO SETOR ESPORTIVO	0,00	0,00	258.049,65	258.049,65
27.812.0008.2031.0000	MANUTENÇÃO DO DESPORTO AMADOR	0,00	0,00	65.489,37	65.489,37
27.812.0008.2126.0000	MANUTENÇÃO . DO DEPTO DE ESPORTE E LAZER	0,00	0,00	192.560,28	192.560,28
27	813 Lazer	0,00	0,00	504.054,69	504.054,69

**PREF. MUN. DE CABECEIRAS DO PIAUI**

AV. FCO COSTA VELOSO, S/N - CNPJ:415222770001-61

Anexo 07  
Página 9
**PROGRAMA DE TRABALHO DO GOVERNO  
 DEMONSTRATIVO DE FUNCÕES, SUBFUNÇÕES E PROGRAMAS  
 POR PROJETOS, ATIVIDADES E OPERAÇÕES ESPECIAIS**  
 (Inc.II, § 2º, Art.2º)

Código	Especificação	Operação Especial	Projetos	Atividades	Total
27	Desporto e Lazer	0,00	154.488,38	762.104,34	916.592,72
27	813 Lazer	0,00	0,00	504.054,69	504.054,69
27	813 0008 FOMENTO DO SETOR ESPORTIVO	0,00	0,00	504.054,69	504.054,69
27.813.0008.2082.0000	MANUTENCAO DAS ATIVIDADES DE LAZER	0,00	0,00	504.054,69	504.054,69
28	Encargos Especiais	161.814,82	0,00	20.116,26	181.931,08
28	843 Serviço da Dívida Interna	114.114,82	0,00	20.116,26	134.231,08
28	843 0001 GESTÃO POLÍTICA ADMINISTRATIVA	0,00	0,00	106,00	106,00
28.843.0001.2010.0000	MANUTENÇÃO DOS ENC. DA SECRETARIA DE FINANÇAS	0,00	0,00	106,00	106,00
28	843 0002 ADMINISTRAÇÃO LEGISLATIVA	0,00	0,00	20.010,26	20.010,26
28.843.0002.2001.0000	MANUTENCAO DOS ENCARGOS DA CAMARA MUNICIPAL	0,00	0,00	20.010,26	20.010,26
28	843 0013 OPERAÇÃO E ENCARGOS ESPECIAIS	114.114,82	0,00	0,00	114.114,82
28.843.0013.0001.0000	Encargos com o Parcelamento de Dívida Interna	114.114,82	0,00	0,00	114.114,82
28	846 Outros Encargos Especiais	47.700,00	0,00	0,00	47.700,00
28	846 0001 GESTÃO POLÍTICA ADMINISTRATIVA	47.700,00	0,00	0,00	47.700,00
28.846.0001.0002.0000	Encargos com o PASEP	47.700,00	0,00	0,00	47.700,00
99	Reserva de Contingência	169.469,44	0,00	0,00	169.469,44
99	999 Reserva de Contingência	169.469,44	0,00	0,00	169.469,44
99	999 9999 RESERVA DE CONTIGENCIA	169.469,44	0,00	0,00	169.469,44
99.999.9999.9999.0000	RESERVA DE CONTIGENCIA	169.469,44	0,00	0,00	169.469,44
<b>TOTAL</b>		<b>331.284,26</b>	<b>14.194.362,96</b>	<b>73.474.352,78</b>	<b>88.000.000,00</b>

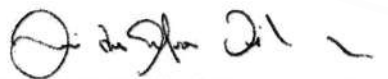

 JOSE DA SILVA FILHO  
 PREFEITO MUNICIPAL  
 003.657.813-47



 MONICA BATISTA CARVALHO SILVA  
 SEC.MUN.DE FINANÇAS  
 033.852.913-64



 CONPLAN  
 CONTADOR CRC 145/O  
 726.743.503-34



**PREF. MUN. DE CABECEIRAS DO PIAUÍ**  
AV. FCO COSTA VELOSO, S/N - CNPJ:415222770001-61

Anexo 08  
Página 1

**DESPESA POR FUNÇÃO, SUBFUNÇÃO E PROGRAMAS  
CONFORME O VÍNCULO COM OS RECURSOS**  
(Inc.II, § 2º, Art.2º)

Código	Especificação	Ordinário	Vinculado	Adm. Indireta	Total
<b>01</b>	<b>Legislativa</b>	<b>1.761.274,92</b>			<b>1.761.274,92</b>
01 031	Ação Legislativa	1.761.274,92			1.761.274,92
01 031 0002	ADMINISTRAÇÃO LEGISLATIVA	1.761.274,92			1.761.274,92
<b>04</b>	<b>Administração</b>	<b>7.457.059,98</b>	<b>441.966,48</b>		<b>7.899.026,46</b>
04 121	Planejamento e Orçamento		74.501,44		74.501,44
04 121 0020	INFRA -ESTRUTURA URBANA/RURAL		74.501,44		74.501,44
04 122	Administração Geral	7.084.527,15	329.610,09		7.414.137,24
04 122 0001	GESTÃO POLÍTICA ADMINISTRATIVA	6.878.727,79	241.351,00		7.120.078,79
04 122 0003	MODERNIZAÇÃO GOVERNAMENTAL	11.130,00			11.130,00
04 122 0004	DESENVOLVIMENTO E EXPANSÃO URBANA	182.225,92	88.259,09		270.485,01
04 122 0023	BENS IMOVEIS	12.443,44			12.443,44
04 123	Administração Financeira	142.676,00	37.854,95		180.530,95
04 123 0001	GESTÃO POLÍTICA ADMINISTRATIVA	142.676,00	37.854,95		180.530,95
04 124	Controle Interno	100.488,00			100.488,00
04 124 0001	GESTÃO POLÍTICA ADMINISTRATIVA	100.488,00			100.488,00
04 131	Comunicação Social	129.368,83			129.368,83
04 131 0001	GESTÃO POLÍTICA ADMINISTRATIVA	129.368,83			129.368,83
<b>08</b>	<b>Assistência Social</b>	<b>331.332,89</b>		<b>7.063.749,50</b>	<b>7.395.082,39</b>
08 241	Assistência à Pessoa Idosa			4.009,79	4.009,79
08 241 0011	PROTEÇÃO SOCIAL BÁSICA			4.009,79	4.009,79
08 243	Assistência à Criança e ao Adolescente	15.192,45			15.192,45
08 243 0041	PROTEÇÃO E PRESERVAÇÃO DOS DIREITOS DAS CRIANÇAS E ADOLESCENTES	15.192,45			15.192,45
08 244	Assistência Comunitária	316.140,44		7.059.739,71	7.375.880,15
08 244 0001	GESTÃO POLÍTICA ADMINISTRATIVA			1.542,19	1.542,19
08 244 0003	MODERNIZAÇÃO GOVERNAMENTAL	39.479,81			39.479,81
08 244 0004	DESENVOLVIMENTO E EXPANSÃO URBANA			1.542,19	1.542,19
08 244 0011	PROTEÇÃO SOCIAL BÁSICA	276.660,63		6.790.068,64	7.066.729,17
08 244 0021	SERVIÇOS FUNERARIOS			29.392,30	29.392,30
08 244 0040	PROGRAMA CRIANÇA FELIZ			237.194,49	237.194,49
<b>10</b>	<b>Saúde</b>		<b>8.757.639,72</b>		<b>8.757.639,72</b>
10 122	Administração Geral		141.880,56		141.880,56
10 122 0004	DESENVOLVIMENTO E EXPANSÃO URBANA		129.543,12		129.543,12
10 122 0011	PROTEÇÃO SOCIAL BÁSICA		12.337,44		12.337,44
10 301	Atenção Básica		8.286.207,75		8.286.207,75
10 301 0004	DESENVOLVIMENTO E EXPANSÃO URBANA		138.471,35		138.471,35
10 301 0030	SAÚDE E ATENÇÃO BÁSICA		8.147.736,40		8.147.736,40
10 305	Vigilância Epidemiológica		260.767,67		260.767,67
10 305 0007	VIGILÂNCIA EM SAÚDE		57.061,83		57.061,83
10 305 0030	SAÚDE E ATENÇÃO BÁSICA		203.705,84		203.705,84
10 512	Saneamento Básico Urbano		68.783,74		68.783,74
10 512 0019	AÇÕES DE MANUT.DE SAÚDE DAS COMUNIDADES CARENTES		68.783,74		68.783,74
<b>11</b>	<b>Trabalho</b>	<b>1.060,00</b>	<b>5.565,00</b>		<b>6.625,00</b>
11 334	Fomento ao Trabalho	1.060,00	5.565,00		6.625,00
11 334 0004	DESENVOLVIMENTO E EXPANSÃO URBANA	1.060,00	5.565,00		6.625,00

**PREF. MUN. DE CABECEIRAS DO PIAUÍ**

AV. FCO COSTA VELOSO, S/N - CNPJ:415222770001-61

Anexo 08  
Página 2**DESPESA POR FUNÇÃO, SUBFUNÇÃO E PROGRAMAS  
CONFORME O VÍNCULO COM OS RECURSOS**

(Inc.II, § 2º, Art.2º)

Código	Especificação	Ordinário	Vinculado	Adm. Indireta	Total
<b>12</b>	<b>Educação</b>		<b>18.135.358,17</b>	<b>28.143.812,42</b>	<b>46.279.170,59</b>
12 361	Ensino Fundamental		17.857.775,77	20.832.289,54	38.690.065,31
12 361 0004	DESENVOLVIMENTO E EXPANSÃO URBANA		15.900,00	2.144.922,27	2.160.822,27
12 361 0023	BENS IMOVEIS		106,00		106,00
12 361 0031	RECURSOS HIDRÍCOS E SANEAMENTO AMBIENTAL		212,00		212,00
12 361 0036	MELHORIA E DESENVOLVIMENTO DO ENSINO BÁSICO		17.841.557,77	18.687.367,27	36.528.925,04
12 362	Ensino Médio		76.727,44		76.727,44
12 362 0003	MODERNIZAÇÃO GOVERNAMENTAL		74.713,44		74.713,44
12 362 0036	MELHORIA E DESENVOLVIMENTO DO ENSINO BÁSICO		2.014,00		2.014,00
12 364	Ensino Superior		212,00		212,00
12 364 0036	MELHORIA E DESENVOLVIMENTO DO ENSINO BÁSICO		212,00		212,00
12 365	Educação Infantil		192.853,36	7.256.985,88	7.449.839,24
12 365 0036	MELHORIA E DESENVOLVIMENTO DO ENSINO BÁSICO		192.853,36	7.256.985,88	7.449.839,24
12 366	Educação de Jovens e Adultos		7.789,60	54.537,00	62.326,60
12 366 0036	MELHORIA E DESENVOLVIMENTO DO ENSINO BÁSICO		7.789,60	54.537,00	62.326,60
<b>13</b>	<b>Cultura</b>	<b>66.679,59</b>	<b>181.419,00</b>		<b>248.098,59</b>
13 392	Difusão Cultural	66.679,59	181.419,00		248.098,59
13 392 0004	DESENVOLVIMENTO E EXPANSÃO URBANA	520,45	1.113,00		1.633,45
13 392 0005	INCENTIVO À CULTURA	66.159,14	180.306,00		246.465,14
<b>15</b>	<b>Urbanismo</b>	<b>535.291,54</b>	<b>6.695.808,00</b>		<b>7.231.099,54</b>
15 451	Infra-Estrutura Urbana	54.166,00	2.238.243,00		2.292.409,00
15 451 0004	DESENVOLVIMENTO E EXPANSÃO URBANA	54.166,00	2.238.243,00		2.292.409,00
15 452	Serviços Urbanos	481.125,54	5.565,00		486.690,54
15 452 0001	GESTÃO POLÍTICA ADMINISTRATIVA	269.785,23			269.785,23
15 452 0004	DESENVOLVIMENTO E EXPANSÃO URBANA	210.280,31			210.280,31
15 452 0021	SERVIÇOS FUNERARIOS	1.060,00	5.565,00		6.625,00
15 512	Saneamento Básico Urbano		4.452.000,00		4.452.000,00
15 512 0004	DESENVOLVIMENTO E EXPANSÃO URBANA		4.452.000,00		4.452.000,00
<b>16</b>	<b>Habitação</b>	<b>483.626,50</b>	<b>1.736.153,29</b>		<b>2.219.779,79</b>
16 122	Administração Geral	483.414,50			483.414,50
16 122 0001	GESTÃO POLÍTICA ADMINISTRATIVA	483.414,50			483.414,50
16 451	Infra-Estrutura Urbana		1.669.500,00		1.669.500,00
16 451 0043	IMPLANTAÇÃO SISTEMA DE GEORREFERENCIAMENTO		1.669.500,00		1.669.500,00
16 481	Habitação Rural	106,00	11.130,00		11.236,00
16 481 0039	PROGRAMA DE MELHORIA HABITACIONAL	106,00	11.130,00		11.236,00
16 482	Habitação Urbana	106,00	55.523,29		55.629,29
16 482 0039	PROGRAMA DE MELHORIA HABITACIONAL	106,00	55.523,29		55.629,29
<b>17</b>	<b>Saneamento</b>	<b>418.025,74</b>	<b>841.635,87</b>		<b>1.259.661,61</b>
17 511	Saneamento Básico Rural	107.233,74	189.367,26		296.601,00
17 511 0031	RECURSOS HIDRÍCOS E SANEAMENTO AMBIENTAL	107.233,74	189.367,26		296.601,00



**PREF. MUN. DE CABECEIRAS DO PIAUÍ**

AV. FCO COSTA VELOSO, S/N - CNPJ:415222770001-61

Anexo 08

Página 3

**DESPESA POR FUNÇÃO, SUBFUNÇÃO E PROGRAMAS  
CONFORME O VÍNCULO COM OS RECURSOS**  
(Inc.II, § 2º, Art.2º)

Código	Especificação	Ordinário	Vinculado	Adm. Indireta	Total
17 512	Saneamento Básico Urbano	310.792,00	652.268,61		963.060,61
17 512 0004	DESENVOLVIMENTO E EXPANSÃO URBANA	53.000,00	103.615,26		156.615,26
17 512 0018	OBRAS DE SANEAMENTO E ABASTECIMENTO		476.809,20		476.809,20
17 512 0022	SERVIÇOS DE UTILIDADE PÚBLICA		59.601,15		59.601,15
17 512 0031	RECURSOS HIDRÍCOS E SANEAMENTO AMBIENTAL	257.792,00	12.243,00		270.035,00
<b>18</b>	<b>MEIO AMBIENTE</b>	<b>180.306,00</b>	<b>44.520,00</b>		<b>224.826,00</b>
18 541	Preservação e Conservação Ambiental	1.060,00			1.060,00
18 541 0033	PROTEÇÃO AO MEIO AMBIENTE	1.060,00			1.060,00
18 542	Controle Ambiental	179.246,00	44.520,00		223.766,00
18 542 0033	PROTEÇÃO AO MEIO AMBIENTE	179.246,00	44.520,00		223.766,00
<b>20</b>	<b>Agricultura</b>	<b>619.509,75</b>	<b>71.844,15</b>	<b>3.701,22</b>	<b>695.055,12</b>
20 122	Administração Geral	330.751,54		3.701,22	334.452,76
20 122 0001	GESTÃO POLÍTICA ADMINISTRATIVA	330.751,54		3.701,22	334.452,76
20 605	Abastecimento	10.369,66	1.113,00		11.482,66
20 605 0006	PRODUÇÃO AGROPECUÁRIA SUSTENTÁVEL	10.369,66	1.113,00		11.482,66
20 608	Promoção da Produção Agropecuária	26.556,42	70.731,15		97.287,57
20 608 0006	PRODUÇÃO AGROPECUÁRIA SUSTENTÁVEL	26.556,42	11.130,00		37.686,42
20 608 0026	PRODUÇÃO VEGETAL E ANIMAL		59.601,15		59.601,15
20 609	Defesa Agropecuária	112.332,29			112.332,29
20 609 0001	GESTÃO POLÍTICA ADMINISTRATIVA	7.402,47			7.402,47
20 609 0006	PRODUÇÃO AGROPECUÁRIA SUSTENTÁVEL	104.929,82			104.929,82
20 847	Agricultura	139.499,84			139.499,84
20 847 0023	BENS IMOVEIS	925,31			925,31
20 847 0042	Manutenção a Agricultura	138.574,53			138.574,53
<b>23</b>	<b>Comércio e Serviços</b>	<b>107.644,16</b>			<b>107.644,16</b>
23 695	Turismo	107.644,16			107.644,16
23 695 0034	PROMOÇÃO DO TURISMO	107.644,16			107.644,16
<b>24</b>	<b>Comunicações</b>	<b>17.172,00</b>	<b>1.113,00</b>		<b>18.285,00</b>
24 721	Comunicações Postais	17.066,00			17.066,00
24 721 0001	GESTÃO POLÍTICA ADMINISTRATIVA	17.066,00			17.066,00
24 722	Telecomunicações	106,00	1.113,00		1.219,00
24 722 0004	DESENVOLVIMENTO E EXPANSÃO URBANA	106,00	1.113,00		1.219,00
<b>25</b>	<b>Energia</b>	<b>88.086,00</b>	<b>2.383.241,87</b>		<b>2.471.327,87</b>
25 752	Energia Elétrica	88.086,00	2.383.241,87		2.471.327,87
25 752 0003	MODERNIZAÇÃO GOVERNAMENTAL		2.226.000,00		2.226.000,00
25 752 0004	DESENVOLVIMENTO E EXPANSÃO URBANA	88.086,00	157.241,87		245.327,87
<b>26</b>	<b>Transporte</b>	<b>77.274,00</b>	<b>80.136,00</b>		<b>157.410,00</b>
26 782	Transporte Rodoviário	77.274,00	80.136,00		157.410,00
26 782 0028	MALHA VIÁRIA	77.274,00	80.136,00		157.410,00
<b>27</b>	<b>Desporto e Lazer</b>	<b>783.728,34</b>	<b>132.864,38</b>		<b>916.592,72</b>
27 812	Desporto Comunitário	279.673,65	132.864,38		412.538,03
27 812 0004	DESENVOLVIMENTO E EXPANSÃO URBANA	21.624,00	132.864,38		154.488,38
27 812 0008	FOMENTO DO SETOR ESPORTIVO	258.049,65			258.049,65

**PREF. MUN. DE CABECEIRAS DO PIAUÍ**

AV. FCO COSTA VELOSO, S/N - CNPJ:415222770001-61

Anexo 08  
Página 4
**DESPESA POR FUNÇÃO, SUBFUNÇÃO E PROGRAMAS  
 CONFORME O VÍNCULO COM OS RECURSOS**  
 (Inc. II, § 2º, Art. 2º)

Código	Especificação	Ordinário	Vinculado	Adm. Indireta	Total
27 813	Lazer	504.054,69			504.054,69
27 813 0008	FOMENTO DO SETOR ESPORTIVO	504.054,69			504.054,69
28	Encargos Especiais	181.931,08			181.931,08
28 843	Serviço da Dívida Interna	134.231,08			134.231,08
28 843 0001	GESTÃO POLÍTICA ADMINISTRATIVA	106,00			106,00
28 843 0002	ADMINISTRAÇÃO LEGISLATIVA	20.010,26			20.010,26
28 843 0013	OPERAÇÃO E ENCARGOS ESPECIAIS	114.114,82			114.114,82
28 846	Outros Encargos Especiais	47.700,00			47.700,00
28 846 0001	GESTÃO POLÍTICA ADMINISTRATIVA	47.700,00			47.700,00
99	Reserva de Contingência	169.469,44			169.469,44
99 999	Reserva de Contingência	169.469,44			169.469,44
99 999 9999	RESERVA DE CONTIGENCIA	169.469,44			169.469,44
<b>TOTAL</b>		<b>13.279.471,93</b>	<b>39.509.264,93</b>	<b>35.211.263,14</b>	<b>88.000.000,00</b>

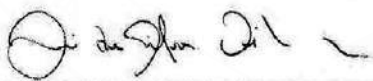

 JOSE DA SILVA FILHO  
 PREFEITO MUNICIPAL  
 003.857.813-47



 MONICA BATISTA CARVALHO SILVA  
 SEC.MUN.DE FINANÇAS  
 033.852.913-64



 CONPLAN  
 CONTADOR CRC 145/O  
 726.743.503-34

**PREF. MUN. DE CABECEIRAS DO PIAUI**

AV. FCO COSTA VELOSO, S/N - CNPJ:415222770001-61

Anexo 09  
Página 1

**DEMONSTRATIVO DAS DESPESAS POR ORGÃO E FUNÇÕES DE GOVERNO**

(Inc.II, § 2º, Art.2º)

Orgão:	01 01	CÂMARA MUNICIPAL	Valor
Função	01	Legislativa	1.761.274,92
Função	28	Encargos Especiais	38.725,08
Orgão:	02 01	GABINETE DO PREFEITO	Valor
Função	04	Administração	721.051,16
Orgão:	02 02	SECRETARIA MUNICIPAL DE ADMINISTRAÇÃO -SEMAD	Valor
Função	04	Administração	6.352.175,63
Função	13	Cultura	180.306,00
Função	24	Comunicações	17.066,00
Função	25	Energia	2.226.000,00
Orgão:	02 03	SECRETARIA MUNICIPAL DE FINANÇAS-SEMFN	Valor
Função	04	Administração	180.530,95
Função	28	Encargos Especiais	143.206,00
Orgão:	02 04	CONTROLADORIA GERAL DO MUNICIPIO-CONGE	Valor
Função	04	Administração	121.900,00
Orgão:	02 05	SECRETARIA MUN. DE PLANEJAMENTO E GESTÃO-SEMP LANG	Valor
Função	04	Administração	187.603,44
Orgão:	02 06	SECRETARIA MUNICIPAL DE SAÚDE-SEMS	Valor
Função	10	Saúde	3.336.193,94
Orgão:	02 07	SECRETARIA MUNICIPAL DE EDUCAÇÃO E CULTURA	Valor
Função	12	Educação	46.279.170,59
Função	13	Cultura	67.792,59
Função	27	Desporto e Lazer	586.318,56
Orgão:	02 09	SECRETARIA MUN.DE ASSISTENCIA SOCIAL-SEMAS	Valor
Função	08	Assistência Social	316.140,44
Orgão:	02 10	SECRETARIA MUN.DA JUVENT. ESPOR. E TURISMO	Valor
Função	23	Comércio e Serviços	107.644,16
Função	27	Desporto e Lazer	330.274,16
Orgão:	02 11	SECRETARIA MUNICIPAL DE COMUNICAÇÃO SOCIAL-SEMCS	Valor
Função	04	Administração	129.368,83

**PREF. MUN. DE CABECEIRAS DO PIAUÍ**

AV. FCO COSTA VELOSO, S/N - CNPJ:415222770001-61

Anexo 09  
Página 2**DEMONSTRATIVO DAS DESPESAS POR ORGÃO E FUNÇÕES DE GOVERNO**

(Inc.II, § 2º, Art.2º)

Orgão:	02 11	SECRETARIA MUNICIPAL DE COMUNICAÇÃO SOCIAL-SEMCS	Valor
Orgão:	02 12	SECRET. MUN. DE AGRICULTURA	Valor
Função	04	Administração	23.202,44
Função	20	Agricultura	683.774,90
Orgão:	02 13	SECRETARIA MUNICIPAL DE HABITAÇÃO - SEMHAB	Valor
Função	16	Habitação	2.219.779,79
Orgão:	02 14	FUNDO MUNICIPAL DE SAUDE	Valor
Função	10	Saúde	5.421.445,78
Orgão:	02 15	FUNDO MUNICIPAL DE ASSISTENCIA SOCIAL	Valor
Função	08	Assistência Social	7.063.749,50
Função	20	Agricultura	3.701,22
Orgão:	02 16	SEC. MUN. DE OBRAS E SERV. PUBLICOS-SEMOSP	Valor
Função	04	Administração	183.194,01
Função	11	Trabalho	6.625,00
Função	15	Urbanismo	7.231.099,54
Função	17	Saneamento	1.259.661,61
Função	20	Agricultura	7.579,00
Função	24	Comunicações	1.219,00
Função	25	Energia	245.327,87
Função	26	Transporte	157.410,00
Orgão:	02 17	FUNDO MUNICIPAL DOS DIREITOS DA CRIANÇA E ADOLESCENTES	Valor
Função	08	Assistência Social	15.192,45
Orgão:	02 18	SECRETARIA MUNICIPAL DO MEIO AMBIENTE	Valor
Função	18	MEIO AMBIENTE	224.826,00
Orgão:	90 99	RESERVA DE CONTIGENCIA	Valor
Função	99	Reserva de Contingência	169.469,44
<b>TOTAL GERAL</b>			<b>88.000.000,00</b>

RESUMO DO TOTAL ORÇADO POR ORGÃO



**PREF. MUN. DE CABECEIRAS DO PIAUI**  
AV. FCO COSTA VELOSO, S/N - CNPJ:415222770001-61

Anexo 09  
Página 3

**DEMONSTRATIVO DAS DESPESAS POR ORGÃO E FUNÇÕES DE GOVERNO**  
(Inc. II, § 2º, Art. 2º)

01 01	CÂMARA MUNICIPAL	1.800.000,00
02 01	GABINETE DO PREFEITO	721.051,16
02 02	SECRETARIA MUNICIPAL DE ADMINISTRAÇÃO -SEMAD	8.775.547,63
02 03	SECRETARIA MUNICIPAL DE FINANÇAS-SEMFN	323.736,95
02 04	CONTROLADORIA GERAL DO MUNICIPIO-CONGE	121.900,00
02 05	SECRETARIA MUN. DE PLANEJAMENTO E GESTÃO-SEMPLANG	187.603,44
02 06	SECRETARIA MUNICIPAL DE SAÚDE-SEMS	3.336.193,94
02 07	SECRETARIA MUNICIPAL DE EDUCAÇÃO E CULTURA	46.933.281,74
02 09	SECRETARIA MUN.DE ASSISTENCIA SOCIAL-SEMAS	316.140,44
02 10	SECRETARIA MUN.DA JUVENT. ESPOR. E TURISMO	437.918,32
02 11	SECRETARIA MUNICIPAL DE COMUNICAÇÃO SOCIAL-SEMCS	129.368,83
02 12	SECRET. MUN. DE AGRICULTURA	706.977,34
02 13	SECRETARIA MUNICIPAL DE HABITAÇÃO - SEMHAB	2.219.779,79
02 14	FUNDO MUNICIPAL DE SAUDE	5.421.445,78
02 15	FUNDO MUNICIPAL DE ASSISTENCIA SOCIAL	7.067.450,72
02 16	SEC. MUN. DE OBRAS E SERV. PUBLICOS-SEMOSP	9.092.116,03
02 17	FUNDO MUNICIPAL DOS DIREITOS DA CRIANÇA E ADOLESCENTES	192,45
02 18	SECRETARIA MUNICIPAL DO MEIO AMBIENTE	224.826,00
90 99	RESERVA DE CONTIGENCIA	169.469,44
<b>TOTAL</b>		<b>88.000.000,00</b>

**RESUMO DO TOTAL ORÇADO POR FUNÇÃO**

01	Legislativa	1.761.274,92
04	Administração	7.899.026,46
08	Assistência Social	7.395.082,39
10	Saúde	8.757.639,72
11	Trabalho	6.625,00
12	Educação	46.279.170,59
13	Cultura	248.098,59
15	Urbanismo	7.231.099,54
16	Habitação	2.219.779,79
17	Saneamento	1.259.661,61
18	MEIO AMBIENTE	224.826,00
20	Agricultura	695.055,12
23	Comércio e Serviços	107.644,16
24	Comunicações	18.285,00
25	Energia	2.471.327,87
26	Transporte	157.410,00
27	Desporto e Lazer	916.592,72
28	Encargos Especiais	181.931,08
99	Reserva de Contingência	169.469,44
<b>TOTAL</b>		<b>88.000.000,00</b>



**PREF. MUN. DE CABECEIRAS DO PIAUI**  
AV. FCO COSTA VELOSO, S/N - CNPJ:415222770001-61

Anexo 09  
Página 4

**DEMONSTRATIVO DAS DESPESAS POR ORGÃO E FUNÇÕES DE GOVERNO**  
(Inc II § 2º Art 2º)

JOSE DA SILVA FILHO  
PREFEITO MUNICIPAL  
003.657.813-47

MONICA BATISTA CARVALHO SILVA  
SEC.MUN.DE FINANÇAS  
033.852.913-64

CONPLAN  
CONTADOR CRC 145/O  
726.743.503-34



**PREF. MUN. DE CABECEIRAS DO PIAUI**  
 AV. FCO COSTA VELOSO, S/N - CNPJ:415222770001-61

**ORÇAMENTO DOS FUNDOS ESPECIAIS**  
 (Inc. I, § 2º, Art.2º)

Anexo 10  
 Página 1

### 1 FUNDEB-FUNDO DE MANUTENÇÃO DESENVOLVIMENTO DA EDUCAÇÃO BÁSICA

Classif.	Discriminação	Valor R\$
		0,00
	<b>TOTAL</b>	<b>0,00</b>

#### PLANO DE APLICACAO

Classif.	Discriminação	Valor R\$
12.361.0036.2023.000	MANUT. DOS ENCARGOS ADMINIST. - FUNDEB 30%	5.415.436,68
12.361.0004.1049.000	CONSTR.AMPL.RECUP. DE UNIDADES ESCOLARES - 30%	12.185,31
12.361.0004.1063.000	CONSTRUÇÃO E OU/RECUP. DE QUADRAS DE ESPORTES	2.467,49
12.361.0036.2022.000	MANUT.DESENV.ENSINO FUND.MAGISTÉRIO - FUNDEB /70%	8.735.109,42
12.365.0036.2077.000	MANUTENÇÃO DOS ENC. DA EDUC. INFANTIL 70%	388.283,11
12.361.0036.2116.000	QUALIFICAÇÃO TREIN. E CAP. DE PROFESSORES 70%	63.773,23
12.361.0036.2117.000	QUALIFICAÇÃO TREIN. E CAP. DE SERVIDORES 30%	1.044,51
12.365.0036.2029.000	MANUTENÇÃO DOS ENC. EDUCAÇÃO INFANTIL -FUNDEB 30%	205.246,92
	<b>TOTAL</b>	<b>14.823.546,67</b>



**PREF. MUN. DE CABECEIRAS DO PIAUI**  
 AV. FCO COSTA VELOSO, S/N - CNPJ:415222770001-61

**ORÇAMENTO DOS FUNDOS ESPECIAIS**  
 (Inc. I, § 2º, Art.2º)

Anexo 10  
 Página 2

### 2 FMS-FUNDO MUNICIPAL DE SAUDE

Classif.	Discriminação	Valor R\$
		0,00
	<b>TOTAL</b>	<b>0,00</b>

#### PLANO DE APLICACAO

Classif.	Discriminação	Valor R\$
10.301.0030.2036.000	PROGRAMA DE AÇÕES BÁSICAS DE SAÚDE	457.695,91
10.301.0030.2037.000	PROGRAMA SAÚDE DA FAMÍLIA	408.381,05
10.301.0030.2035.000	PROGRAMA FARMÁCIA BÁSICA	193.181,04
10.301.0030.2038.000	VIGILANCIA SANITÁRIA	109.911,01
10.301.0030.2039.000	INCETIVO A SAÚDE BUCAL	274.650,98
10.301.0030.2034.000	PROGRAMA DOS AGENTES COMUNITÁRIOS DE SAÚDE	514.022,36
10.301.0030.2033.000	ENCARGOS COM O FUNDO MUNICIPAL DE SAÚDE	1.123.263,76
10.301.0030.2032.000	MANUTENÇÃO DA SECRETARIA MUNICIPAL DE SAÚDE	3.166.484,82
10.301.0030.1041.000	AQUISICAO DE VEICULO AUTOMOTOR	155.759,53
10.301.0004.1012.000	CONSTR.AMPL., RECUPERAÇÃO DE UNIDADES DE SAÚDE	138.471,35
10.301.0030.2098.000	CAMPANHA DE VACINAÇÃO CONTRA POLIMIÉLITE	2.467,49
10.301.0030.2099.000	MANUTENÇÃO DO CONTROLE DA ASMA E RENITE	132.627,47
10.301.0030.2100.000	TFVS-MANUTENÇÃO DO TETO FINANC. EM VIGILANCIA EM SAUDE	150.516,75
10.301.0030.2101.000	MANUTENÇÃO DOS MEDICAMENTOS P/HIPERTENSAO E DIABETES	22.207,40
10.301.0030.2102.000	CAMPANHA DE VACINAÇÃO ANT-RABICA	41.947,30
10.305.0007.2042.000	CAMPANHA DE VACINAÇÃO	57.061,83
10.305.0030.2018.000	QUALIFICACAO, TREIN., E CAP. DE RECURSOS HUMANOS	48.116,00
10.305.0030.2040.000	VIGILANCIA EPIDEMIOLOGICA	155.589,84
10.512.0019.1015.000	CONSTRUÇÃO DE FOSSAS SÉPTICAS	68.783,74
10.122.0004.1058.000	CONSTR.AMPL. E/OU REFORMA DA SEC. DE SAUDE	129.543,12
10.122.0011.2036.000	PROGRAMA DE AÇÕES BÁSICAS DE SAÚDE	12.337,44
	<b>TOTAL</b>	<b>7.363.020,19</b>



**PREF. MUN. DE CABECEIRAS DO PIAUÍ**  
AV. FCO COSTA VELOSO, S/N - CNPJ:415222770001-61

Anexo 10

**ORÇAMENTO DOS FUNDOS ESPECIAIS**  
(Inc. I, § 2º, Art.2º)

Página 3

**3 FMAS-FUNDO MUNICIPAL DE ASSISTENCIA SOCIAL**

Classif.	Discriminação	Valor R\$
		0,00
<b>TOTAL</b>		0,00

**PLANO DE APLICACAO**

Classif.	Discriminação	Valor R\$
08.244.0011.2045.000	PROGRAMA TERCEIRA IDADE ATIVA	616,90
08.244.0011.2050.000	MANUTENÇÃO DE CRECHES	2.159,12
08.244.0011.2049.000	PROGRAMA DE APOIO A CRIANÇA E AO ADOLESCENTE	3.802,44
08.244.0011.2048.000	ENCARGOS COM PESSOAS CARENTES	3.392,87
08.244.0011.2047.000	PROGRAMA DE MELH. DE HABITAÇÕES URBANAS E RURAIS	1.172,10
08.244.0011.2046.000	MANUTENÇÃO DO FUNDO DE ASSISTENCIA SOCIAL	5.812.252,73
08.244.0011.2052.000	QUALIFICACAO TREIN. E CAP. DE REC. HUMANOS	1.233,80
08.244.0011.2044.000	MANUT. DOS ENC. DA SECRETARIA DE ASSIST. SOCIAL	276.660,63
08.244.0004.1016.000	CONSTRUÇÃO E RECUPERAÇÃO DE CRECHE	308,45
08.244.0001.1046.000	AQUISICAO DE VEICULOS	308,45
08.241.0011.2045.000	PROGRAMA TERCEIRA IDADE ATIVA	1.542,25
08.244.0011.2088.000	GESTÃO DE CONDICIONALIDADES	3.455,74
08.244.0011.2119.000	PROTEÇÃO SOCIAL BASICA - PAB FIXO	28.992,97
08.244.0011.2093.000	ATEND. AS DEMANDAS RELAC. A FISCALIZAÇÃO DO PBF	308,45
08.244.0011.2111.000	ASSISTENCIA EMERGENCIAL AO CIDADÃO	1.542,25
08.244.0011.2110.000	PROGRAMA DE ASSISTENCIA A PESSOA COM DEFICIENCIA	2.621,73
08.244.0011.2108.000	MANUTENÇÃO DO CONSELHO TUTELAR	18.307,55
08.244.0011.2107.000	PROGRAMA DE GERAÇÃO DE EMPREGO E RENDA	925,35
08.244.0011.2053.000	PROGRAMA DE ASSISTENCIA A GESTANTE	925,35
08.244.0011.2092.000	IMPLEM.PROG.COMPLEMENTARES AO PBF NAS AREAS DE:	6.802,92
08.244.0011.2091.000	CADAST.DE N.FAM.,ATUALIZ.E REV.DOS DADOS CONT.NO CAD.UNICO	308,45
08.244.0011.2090.000	ACOMPANHAMENTO DAS FAMILIAS BENEFICIADAS	2.159,09
08.244.0011.2089.000	GESTÃO DO BOLSA FAMILIA	17.009,35
08.244.0021.2068.000	MANUTENÇÃO DOS SERVIÇOS FUNERÁRIOS	2.467,48
<b>TOTAL</b>		6.189.276,42

JOSE DA SILVA FILHO  
PREFEITO MUNICIPAL  
003.657.813-47

MONICA BATISTA CARVALHO SILVA  
SEC.MUN.DE FINANÇAS  
033.852.913-64

CONPLAN  
CONTADOR CRC 145/O  
726.743.503-34



**PREF. MUN. DE CABECEIRAS DO PIAUÍ**  
 AV. FCO COSTA VELOSO, S/N - CNPJ:415222770001-61

Anexo 10

Página 1

## RECEITA E DESPESA DA ADMINISTRAÇÃO INDIRETA

ENTIDADE: 2 FUNDEB CABECEIRAS DO PIAUÍ

## RECEITA

Código	Discriminação	Valor \$
1715.50.0.1	TRANSF.COMP.UNIÃO FUNDEB-VAAT-PRINCIPAL	9.900.000,00
1321.01.0.1	REMUNERAÇÃO DE DEPÓSITOS BANCÁRIOS - FUNDEB	9.032,70
1715.52.0.1	TRANSF.COMP.UNIÃO FUNDEB-VAAR-PRINCIPAL	35.059,50
1715.51.0.1	TRANSF.COMP.UNIÃO FUNDEB-VAAF-PRINCIPAL	4.995.782,16
1751.50.0.1	TRANSF.RECURSOS FUNDEB-PRINCIPAL	13.099.720,22
1321.01.0.1	REMUNERAÇÃO DE DEPÓSITOS BANCÁRIOS - VAAF	4.217,84
1321.01.0.1	REMUNERAÇÃO DE DEPÓSITOS BANCÁRIOS - VAAT	100.000,00
<b>TOTAL</b>		<b>28.143.812,42</b>

## PLANO DE APLICAÇÃO

CLoc	Func/Prog	Catgo	Discriminação	Valor - \$
12			<b>Educação</b>	
	12 365		<b>Educação Infantil</b>	
	12 365 0036		MELHORIA E DESENVOLVIMENTO DO ENSINO BÁSICO	
	12 365 0036 2029 0000		MANUTENÇÃO DOS ENC. EDUCAÇÃO INFANTIL -FUNDEB 30%	
		3 3 90	OUTRAS DESPESAS CORRENTES	501.060,00
	12 361		<b>Ensino Fundamental</b>	
	12 361 0036		MELHORIA E DESENVOLVIMENTO DO ENSINO BÁSICO	
	12 361 0036 2116 0000		QUALIFICAÇÃO TREIN. E CAP. DE PROFESSORES 70%	
		3 3 90	OUTRAS DESPESAS CORRENTES	81.302,98
		3 3 90	OUTRAS DESPESAS CORRENTES	1.044,51
	12 365		<b>Educação Infantil</b>	
	12 365 0036		MELHORIA E DESENVOLVIMENTO DO ENSINO BÁSICO	
	12 365 0036 2029 0000		MANUTENÇÃO DOS ENC. EDUCAÇÃO INFANTIL -FUNDEB 30%	
		3 1 90	PESSOAL E ENCARGOS SOCIAIS	6.678,00
		3 1 90	PESSOAL E ENCARGOS SOCIAIS	92.963,71
		3 1 90	PESSOAL E ENCARGOS SOCIAIS	5.001.113,00
		3 3 90	OUTRAS DESPESAS CORRENTES	48.285,71
	12 361		<b>Ensino Fundamental</b>	
	12 361 0036		MELHORIA E DESENVOLVIMENTO DO ENSINO BÁSICO	
	12 361 0036 2023 0000		MANUT. DOS ENCARGOS ADMINIST. - FUNDEB 30%	
		4 4 90	INVESTIMENTOS	5.843,25
	12 365		<b>Educação Infantil</b>	
	12 365 0036		MELHORIA E DESENVOLVIMENTO DO ENSINO BÁSICO	
	12 365 0036 2029 0000		MANUTENÇÃO DOS ENC. EDUCAÇÃO INFANTIL -FUNDEB 30%	
		4 4 90	INVESTIMENTOS	58.432,50
		4 4 90	INVESTIMENTOS	1.000.000,00
	12 365 0036 2077 0000		MANUTENÇÃO DOS ENC. DA EDUC. INFANTIL 70%	

**PREF. MUN. DE CABECEIRAS DO PIAUÍ**

AV. FCO COSTA VELOSO, S/N - CNPJ:415222770001-61

Anexo 10

Página 2

**RECEITA E DESPESA DA ADMINISTRAÇÃO INDIRETA**

12	Educação	
12 365	Educação Infantil	
12 365 0036	MELHORIA E DESENVOLVIMENTO DO ENSINO BÁSICO	
12 365 0036 2077 0000	MANUTENÇÃO DOS ENC. DA EDUC. INFANTIL 70%	
3 1 90	PESSOAL E ENCARGOS SOCIAIS	388.283,11
3 1 90	PESSOAL E ENCARGOS SOCIAIS	160.169,85
12 366	Educação de Jovens e Adultos	
12 366 0036	MELHORIA E DESENVOLVIMENTO DO ENSINO BÁSICO	
12 366 0036 2106 0000	MANUTENÇÃO DOS ENCARGOS COM A EDUC. DE JOVENS E ADULTOS	
3 1 90	PESSOAL E ENCARGOS SOCIAIS	50.085,00
3 3 90	OUTRAS DESPESAS CORRENTES	3.339,00
12 366 0036 2106 0000	MANUTENÇÃO DOS ENCARGOS COM A EDUC. DE JOVENS E ADULTOS	
4 4 90	INVESTIMENTOS	1.113,00
12 361	Ensino Fundamental	
12 361 0004	DESENVOLVIMENTO E EXPANSÃO URBANA	
12 361 0004 1049 0000	CONSTR.AMPL.RECUP. DE UNIDADES ESCOLARES - 30%	
4 4 90	INVESTIMENTOS	12.185,31
12 361 0036	MELHORIA E DESENVOLVIMENTO DO ENSINO BÁSICO	
12 361 0036 2022 0000	MANUT.DESENV.ENSINO FUND.MAGISTÉRIO - FUNDEB /70%	
3 1 90	PESSOAL E ENCARGOS SOCIAIS	17.529,75
12 361 0004	DESENVOLVIMENTO E EXPANSÃO URBANA	
12 361 0004 1049 0000	CONSTR.AMPL.RECUP. DE UNIDADES ESCOLARES - 30%	
4 4 90	INVESTIMENTOS	2.130.269,47
4 4 90	INVESTIMENTOS	2.467,49
12 361 0036	MELHORIA E DESENVOLVIMENTO DO ENSINO BÁSICO	
12 361 0036 1049 0000	CONSTR.AMPL.RECUP. DE UNIDADES ESCOLARES - 30%	
4 4 90	INVESTIMENTOS	175.297,50
12 361 0036 2022 0000	MANUT.DESENV.ENSINO FUND.MAGISTÉRIO - FUNDEB /70%	
3 1 90	PESSOAL E ENCARGOS SOCIAIS	8.735.109,42
3 1 90	PESSOAL E ENCARGOS SOCIAIS	3.023.373,00
3 1 90	PESSOAL E ENCARGOS SOCIAIS	143.269,73
12 361 0036 2023 0000	MANUT. DOS ENCARGOS ADMINIST. - FUNDEB 30%	
4 4 90	INVESTIMENTOS	1.000.000,00
12 361 0036 2023 0000	MANUT. DOS ENCARGOS ADMINIST. - FUNDEB 30%	
3 3 90	OUTRAS DESPESAS CORRENTES	1.805.116,83
12 361 0036 2023 0000	MANUT. DOS ENCARGOS ADMINIST. - FUNDEB 30%	
4 4 90	INVESTIMENTOS	114.082,50
12 361 0036 2023 0000	MANUT. DOS ENCARGOS ADMINIST. - FUNDEB 30%	
3 3 90	OUTRAS DESPESAS CORRENTES	11.686,50
3 1 90	PESSOAL E ENCARGOS SOCIAIS	1.724.593,50
3 3 90	OUTRAS DESPESAS CORRENTES	1.770.436,41
3 1 90	PESSOAL E ENCARGOS SOCIAIS	64.117,95
3 1 90	PESSOAL E ENCARGOS SOCIAIS	14.563,44
<b>TOTAL</b>		<b>28.143.812,42</b>



**PREF. MUN. DE CABECEIRAS DO PIAUÍ**  
 AV. FCO COSTA VELOSO, S/N - CNPJ:415222770001-61

Anexo 10

Página 3

### RECEITA E DESPESA DA ADMINISTRAÇÃO INDIRETA

ENTIDADE: 4 FUNDO MUNICIPAL DE ASSISTENCIA SOCIAL

#### RECEITA

Código	Discriminação	Valor \$
1321.01.0.1	REMUNERAÇÃO DE DEPÓSITOS BANCÁRIOS - FNAS	5.304,50
1716.50.0.1	TRANSFERÊNCIAS DE RECURSOS DO FNAS - PSB	249.675,76
1716.50.0.1	TRANSFERÊNCIAS DE RECURSOS DO FNAS - OUTRAS TR	5.685.185,59
1716.50.0.1	TRANSFERÊNCIAS DE RECURSOS DO FNAS - GSUS	128.551,50
1716.50.0.1	TRANSFERÊNCIAS DE RECURSOS DO FNAS - IGD PAB	116.865,00
1717.52.0.1	TRANSF.CONV.UNIÃO Progr.ASSIST.SOCIAL-PRINCIPAL	25.599,00
1729.51.0.1	TRANSF.ESTADOS ASSIST.SOCIAL-PRINCIPAL	42.294,00
1716.50.0.1	TRANSFERÊNCIAS DE RECURSOS DO FNAS - CRIANÇA FE	147.032,60
-	Transferência Financeira a Receber	666.942,77
<b>TOTAL</b>		<b>7.067.450,72</b>

#### PLANO DE APLICAÇÃO

CLoc	Func/Prog	Catgo	Discriminação	Valor - \$
08			Assistência Social	
08	244		Assistência Comunitária	
08	244	0011	PROTEÇÃO SOCIAL BÁSICA	
08	244	0011 2093	ATEND. AS DEMANDAS RELAC. A FISCALIZAÇÃO DO PBF	
		3 3 90	OUTRAS DESPESAS CORRENTES	925,31
		3 3 90	OUTRAS DESPESAS CORRENTES	308,45
		3 3 90	OUTRAS DESPESAS CORRENTES	24.674,85
08	244	0011 2103	ÍNDICE DE GESTÃO DESCENT. DO SIST. UNICO DE ASSIT. SOCIAL(IGD-SUAS)	
		4 4 90	INVESTIMENTOS	4.934,98
		4 4 90	INVESTIMENTOS	308,45
08	244	0011 2107	PROGRAMA DE GERAÇÃO DE EMPREGO E RENDA	
		3 3 90	OUTRAS DESPESAS CORRENTES	3.084,36
		3 3 90	OUTRAS DESPESAS CORRENTES	925,35
		3 1 90	PESSOAL E ENCARGOS SOCIAIS	72.761,28
		3 1 90	PESSOAL E ENCARGOS SOCIAIS	13.824,11
		3 3 90	OUTRAS DESPESAS CORRENTES	5.300,18
08	244	0011 2092	IMPLEM.PROG.COMPLEMENTARES AO PBF NAS AREAS DE:	
		4 4 90	INVESTIMENTOS	1.233,74
08	244	0011 2092	IMPLEM.PROG.COMPLEMENTARES AO PBF NAS AREAS DE:	

**PREF. MUN. DE CABECEIRAS DO PIAUÍ**  
AV. FCO COSTA VELOSO, S/N - CNPJ:415222770001-61

Anexo 10

Página 4

**RECEITA E DESPESA DA ADMINISTRAÇÃO INDIRETA**

08		Assistência Social	
08 244		Assistência Comunitária	
08 244 0011		PROTEÇÃO SOCIAL BÁSICA	
08 244 0011 2092 0000		IMPLEM.PROG.COMPLEMENTARES AO PBF NAS AREAS DE:	
	3 3 90	OUTRAS DESPESAS CORRENTES	6.494,47
	3 3 90	OUTRAS DESPESAS CORRENTES	28.775,44
	3 3 90	OUTRAS DESPESAS CORRENTES	308,45
	3 3 90	OUTRAS DESPESAS CORRENTES	1.233,74
	3 3 90	OUTRAS DESPESAS CORRENTES	2.159,09
	3 3 90	OUTRAS DESPESAS CORRENTES	53.578,21
08 244 0011 2089 0000		GESTÃO DO BOLSA FAMILIA	
	4 4 90	INVESTIMENTOS	15.880,84
08 244 0011 2089 0000		GESTÃO DO BOLSA FAMILIA	
	3 3 90	OUTRAS DESPESAS CORRENTES	43.023,19
	3 3 90	OUTRAS DESPESAS CORRENTES	3.455,74
	3 3 90	OUTRAS DESPESAS CORRENTES	15.498,29
08 244 0021		SERVIÇOS FUNERARIOS	
08 244 0021 2068 0000		MANUTENÇÃO DOS SERVIÇOS FUNERÁRIOS	
	3 3 90	OUTRAS DESPESAS CORRENTES	25.691,08
20		Agricultura	
20 122		Administração Geral	
20 122 0001		GESTÃO POLÍTICA ADMINISTRATIVA	
20 122 0001 1047 0000		AQUISICAO DE IMOVEIS	
	4 5 90	INVERSÕES FINANCEIRAS	3.701,22
08		Assistência Social	
08 244		Assistência Comunitária	
08 244 0040		PROGRAMA CRIANÇA FELIZ	
08 244 0040 2141 0000		Primeira infância no SUAS - Programa Criança Feliz	
	4 4 90	INVESTIMENTOS	10.017,00
08 244 0040 2141 0000		Primeira infância no SUAS - Programa Criança Feliz	
	3 3 90	OUTRAS DESPESAS CORRENTES	100.170,00
	3 1 90	PESSOAL E ENCARGOS SOCIAIS	23.373,00
	3 3 90	OUTRAS DESPESAS CORRENTES	76.492,13
	3 1 90	PESSOAL E ENCARGOS SOCIAIS	27.142,36
08 244 0021		SERVIÇOS FUNERARIOS	
08 244 0021 2068 0000		MANUTENÇÃO DOS SERVIÇOS FUNERÁRIOS	
	4 4 90	INVESTIMENTOS	616,87
	4 4 90	INVESTIMENTOS	1.233,74
08 244 0021 2068 0000		MANUTENÇÃO DOS SERVIÇOS FUNERÁRIOS	
	3 3 90	OUTRAS DESPESAS CORRENTES	1.850,61
08 244 0011		PROTEÇÃO SOCIAL BÁSICA	
08 244 0011 2108 0000		MANUTENÇÃO DO CONSELHO TUTELAR	
	3 3 90	OUTRAS DESPESAS CORRENTES	3.866,57
08 244 0011 2119 0000		PROTEÇÃO SOCIAL BASICA - PAB FIXO	
	4 4 90	INVESTIMENTOS	1.233,74



**PREF. MUN. DE CABECEIRAS DO PIAUI**  
 AV. FCO COSTA VELOSO, S/N - CNPJ:415222770001-61

Anexo 10

Página 5

### RECEITA E DESPESA DA ADMINISTRAÇÃO INDIRETA

08		Assistência Social	
08 244		Assistência Comunitária	
08 244 0011		PROTEÇÃO SOCIAL BÁSICA	
08 244 0011 2119 0000		PROTEÇÃO SOCIAL BASICA - PAB FIXO	
	3 3 90	OUTRAS DESPESAS CORRENTES	34.544,82
	3 1 90	PESSOAL E ENCARGOS SOCIAIS	49.349,75
	3 3 90	OUTRAS DESPESAS CORRENTES	1.542,25
	3 3 90	OUTRAS DESPESAS CORRENTES	27.850,12
	3 3 90	OUTRAS DESPESAS CORRENTES	2.621,73
	3 3 90	OUTRAS DESPESAS CORRENTES	78.651,18
08 244 0011 2108 0000		MANUTENÇÃO DO CONSELHO TUTELAR	
	4 4 90	INVESTIMENTOS	616,87
	4 4 90	INVESTIMENTOS	1.542,18
08 244 0011 2048 0000		ENCARGOS COM PESSOAS CARENTES	
	3 3 90	OUTRAS DESPESAS CORRENTES	3.392,87
	3 3 90	OUTRAS DESPESAS CORRENTES	616,90
08 244 0011 2046 0000		MANUTENÇÃO DO FUNDO DE ASSISTENCIA SOCIAL	
	4 4 90	INVESTIMENTOS	10.325,22
08 244 0011 2046 0000		MANUTENÇÃO DO FUNDO DE ASSISTENCIA SOCIAL	
	3 3 90	OUTRAS DESPESAS CORRENTES	16.695,00
	3 3 90	OUTRAS DESPESAS CORRENTES	27.825,00
	3 3 90	OUTRAS DESPESAS CORRENTES	5.134.538,14
	3 3 90	OUTRAS DESPESAS CORRENTES	205.948,87
	3 1 90	PESSOAL E ENCARGOS SOCIAIS	3.339,00
	3 1 90	PESSOAL E ENCARGOS SOCIAIS	3.339,00
	3 1 90	PESSOAL E ENCARGOS SOCIAIS	679.587,84
	3 1 90	PESSOAL E ENCARGOS SOCIAIS	53.359,45
08 244 0011 2046 0000		MANUTENÇÃO DO FUNDO DE ASSISTENCIA SOCIAL	
	4 4 90	INVESTIMENTOS	246,75
08 244 0011 2045 0000		PROGRAMA TERCEIRA IDADE ATIVA	
	3 3 90	OUTRAS DESPESAS CORRENTES	1.233,76
08 244 0004		DESENVOLVIMENTO E EXPANSÃO URBANA	
08 244 0004 1016 0000		CONSTRUÇÃO E RECUPERAÇÃO DE CRECHE	
	4 4 90	INVESTIMENTOS	308,45
	4 4 90	INVESTIMENTOS	1.233,74
08 244 0001		GESTÃO POLÍTICA ADMINISTRATIVA	
08 244 0001 1046 0000		AQUISICAO DE VEICULOS	
	4 4 90	INVESTIMENTOS	308,45
	4 4 90	INVESTIMENTOS	1.233,74
08 241		Assistência à Pessoa Idosa	
08 241 0011		PROTEÇÃO SOCIAL BÁSICA	
08 241 0011 2045 0000		PROGRAMA TERCEIRA IDADE ATIVA	
	4 4 90	INVESTIMENTOS	308,45
	4 4 90	INVESTIMENTOS	1.233,74
08 241 0011 2045 0000		PROGRAMA TERCEIRA IDADE ATIVA	



**PREF. MUN. DE CABECEIRAS DO PIAUÍ**

AV. FCO COSTA VELOSO, S/N - CNPJ:415222770001-61

Anexo 10

Página 6

**RECEITA E DESPESA DA ADMINISTRAÇÃO INDIRETA**

08	Assistência Social		
08 241	Assistência à Pessoa Idosa		
08 241 0011	PROTEÇÃO SOCIAL BÁSICA		
08 241 0011 2045 0000	PROGRAMA TERCEIRA IDADE ATIVA		
	3 3 90	OUTRAS DESPESAS CORRENTES	1.233,80
	3 3 90	OUTRAS DESPESAS CORRENTES	1.233,80
08 244	Assistência Comunitária		
08 244 0011	PROTEÇÃO SOCIAL BÁSICA		
08 244 0011 2055 0000	SERVIÇO DE CONVIVÊNCIA E FORTALECIMENTO DE VINCULO		
	4 4 90	INVESTIMENTOS	4.934,98
08 244 0011 2050 0000	MANUTENÇÃO DE CRECHES		
	3 3 90	OUTRAS DESPESAS CORRENTES	1.233,77
	3 3 90	OUTRAS DESPESAS CORRENTES	28.369,94
	3 1 90	PESSOAL E ENCARGOS SOCIAIS	19.739,90
	3 3 90	OUTRAS DESPESAS CORRENTES	925,35
	3 3 90	OUTRAS DESPESAS CORRENTES	3.392,79
	3 3 90	OUTRAS DESPESAS CORRENTES	1.233,80
	3 3 90	OUTRAS DESPESAS CORRENTES	4.009,67
08 244 0011 2050 0000	MANUTENÇÃO DE CRECHES		
	4 4 90	INVESTIMENTOS	308,45
	4 4 90	INVESTIMENTOS	1.233,74
	4 4 90	INVESTIMENTOS	11.130,00
08 244 0011 2050 0000	MANUTENÇÃO DE CRECHES		
	3 3 90	OUTRAS DESPESAS CORRENTES	19.739,90
	3 1 90	PESSOAL E ENCARGOS SOCIAIS	616,90
	3 1 90	PESSOAL E ENCARGOS SOCIAIS	4.009,67
	3 3 90	OUTRAS DESPESAS CORRENTES	3.802,44
	3 3 90	OUTRAS DESPESAS CORRENTES	18.085,46
	3 3 90	OUTRAS DESPESAS CORRENTES	9.253,10
	3 3 90	OUTRAS DESPESAS CORRENTES	1.172,10
	3 3 90	OUTRAS DESPESAS CORRENTES	10.356,05
08 244 0011 2046 0000	MANUTENÇÃO DO FUNDO DE ASSISTENCIA SOCIAL		
	4 4 90	INVESTIMENTOS	5.565,00
<b>TOTAL</b>			<b>7.067.450,72</b>



**PREF. MUN. DE CABECEIRAS DO PIAUÍ**  
 AV. FCO COSTA VELOSO, S/N - CNPJ:415222770001-61

Anexo 10

Página 7

### RECEITA E DESPESA DA ADMINISTRAÇÃO INDIRETA



JOSE DA SILVA FILHO  
 PREFEITO MUNICIPAL  
 003.657.813-47



MONICA BATISTA CARVALHO SILVA  
 SEC.MUN.DE FINANÇAS  
 033.852.913-64



CONPLAN  
 CONTADOR CRC 145/O  
 726.743.503-34



**PREF. MUN. DE CABECEIRAS DO PIAUÍ**  
 AV. FCO COSTA VELOSO, S/N - CNPJ:415222770001-61

Anexo 11

Página 1

### SEGURIDADE SOCIAL

Código	Especificação	Categoria	Função
<b>08</b>	<b>Assistência Social</b>		<b>7.395.082,39</b>
3.1.90.04.00	CONTRATAÇÃO POR TEMPO DETERMINADO	8.952,59	
3.1.90.11.00	VENCIMENTOS E VANTAGENS FIXAS - PESSOAL CIVIL	1.008.591,92	
3.1.90.13.00	OBRIGAÇÕES PATRONAIS	58.716,09	
3.1.90.16.00	OUTRAS DESPESAS VARIÁVEIS - PESSOAL CIVIL	1.233,77	
3.1.90.91.00	SENTENÇAS JUDICIAIS	616,87	
3.1.90.92.00	DESPESAS DE EXERCÍCIOS ANTERIORES	2.714,26	
3.3.90.08.00	OUTROS BENEFÍCIOS ASSISTENCIAIS DO SERVIDOR E	2.085,04	
3.3.90.14.00	DIÁRIAS - CIVIL	30.535,16	
3.3.90.30.00	MATERIAL DE CONSUMO	1.084.687,22	
3.3.90.31.00	PREMIAÇÕES CULTURAIS, ARTÍSTICAS, CIENTÍFICAS, C	616,90	
3.3.90.32.00	MATERIAL, BEM OU SERVIÇO PARA DISTRIBUIÇÃO GR	29.232,43	
3.3.90.33.00	PASSAGENS E DESPESAS COM LOCOMOÇÃO	40.064,34	
3.3.90.35.00	SERVIÇOS DE CONSULTORIA	2.467,52	
3.3.90.36.00	OUTROS SERVIÇOS DE TERCEIROS - PESSOA FÍSICA	1.359.100,35	
3.3.90.39.00	OUTROS SERVIÇOS DE TERCEIROS - PESSOA JURIDIC.	3.618.291,76	
3.3.90.48.00	OUTROS AUXÍLIOS FINANCEIROS A PESSOAS FÍSICAS	2.467,52	
3.3.90.92.00	DESPESAS DE EXERCÍCIOS ANTERIORES	4.564,84	
4.4.90.30.00	MATERIAL DE CONSUMO	24.674,88	
4.4.90.36.00	OUTROS SERVIÇOS DE TERCEIROS - PESSOA FÍSICA	14.804,93	
4.4.90.51.00	OBRAS E INSTALAÇÕES	19.995,74	
4.4.90.52.00	EQUIPAMENTOS E MATERIAL PERMANENTE	80.668,26	
<b>10</b>	<b>Saúde</b>		<b>8.757.639,72</b>
3.1.90.04.00	CONTRATAÇÃO POR TEMPO DETERMINADO	265.878,95	
3.1.90.11.00	VENCIMENTOS E VANTAGENS FIXAS - PESSOAL CIVIL	2.492.437,93	
3.1.90.13.00	OBRIGAÇÕES PATRONAIS	270.028,56	
3.1.90.16.00	OUTRAS DESPESAS VARIÁVEIS - PESSOAL CIVIL	107.401,23	
3.1.90.92.00	DESPESAS DE EXERCÍCIOS ANTERIORES	42.438,71	
3.3.90.14.00	DIÁRIAS - CIVIL	180.456,61	
3.3.90.30.00	MATERIAL DE CONSUMO	1.805.944,33	
3.3.90.32.00	MATERIAL, BEM OU SERVIÇO PARA DISTRIBUIÇÃO GR	82.580,65	
3.3.90.33.00	PASSAGENS E DESPESAS COM LOCOMOÇÃO	136.978,69	
3.3.90.35.00	SERVIÇOS DE CONSULTORIA	32.385,78	
3.3.90.36.00	OUTROS SERVIÇOS DE TERCEIROS - PESSOA FÍSICA	700.439,19	
3.3.90.39.00	OUTROS SERVIÇOS DE TERCEIROS - PESSOA JURIDIC.	1.344.374,63	
3.3.90.47.00	OBRIGAÇÕES TRIBUTÁRIAS E CONTRIBUTIVAS	6.168,72	
3.3.90.92.00	DESPESAS DE EXERCÍCIOS ANTERIORES	62.709,22	
4.4.90.30.00	MATERIAL DE CONSUMO	46.746,00	
4.4.90.36.00	OUTROS SERVIÇOS DE TERCEIROS - PESSOA FÍSICA	6.168,72	
4.4.90.39.00	OUTROS SERVIÇOS DE TERCEIROS - PESSOA JURIDIC.	58.432,50	
4.4.90.51.00	OBRAS E INSTALAÇÕES	569.273,55	
4.4.90.52.00	EQUIPAMENTOS E MATERIAL PERMANENTE	546.795,75	



**PREF. MUN. DE CABECEIRAS DO PIAUÍ**  
AV. FCO COSTA VELOSO, S/N - CNPJ:415222770001-61

Anexo 11  
Página 2

**SEGURIDADE SOCIAL**

Código	Especificação	Categoria	Função
<b>TOTAL</b>			<b>16.152.722,11</b>

JOSE DA SILVA FILHO  
PREFEITO MUNICIPAL  
003.657.813-47

MONICA BATISTA CARVALHO SILVA  
SEC. MUN. DE FINANÇAS  
033.852.913-64

CONPLAN  
CONTADOR CRC 145/O  
726.743.503-34



**PREF. MUN. DE CABECEIRAS DO PIAUÍ**  
AV. FCO COSTA VELOSO, S/N - CNPJ:415222770001-61

Página 1

**ANÁLISE DE APLICAÇÃO NO ENSINO**

RECEITAS RESULTANTE DE IMPOSTOS (Caput do art. 212 da Constituição)	Valor Previsto	Obrig.(25%)
<b>1. RECEITAS DE IMPOSTOS</b>	<b>1.494.249,72</b>	<b>373.562,43</b>
1.1 - Receitas Resultante do Imposto sobre a Propriedade Predial e Territorial Urbana - IPTU	95.367,15	23.841,79
1.2 - Receitas Resultante do Imposto sobre Transmissão Inter Vivos - ITBI	5.569,73	1.392,43
1.3 - Receitas Resultante do Imposto sobre Serviços de Qualquer Natureza - ISS	400.000,00	100.000,00
1.4 - Receitas Resultante do Imposto de Renda Retido na Fonte - IRRF	993.312,84	248.328,21
<b>2. RECEITAS DE TRANSFERÊNCIAS CONSTITUCIONAIS E LEGAIS</b>	<b>21.703.343,72</b>	<b>5.425.835,93</b>
<b>2.1 - Cota-Parte FPM</b>	<b>19.384.616,20</b>	<b>4.846.154,05</b>
2.1.1 - Parcela referente à CF, art. 159, I alínea b	18.508.546,80	4.627.136,70
2.1.2 - Parcela referente à CF, art. 159, I alínea "d" e "e"	876.069,40	219.017,35
2.2 - Cota-Parte ICMS	2.000.000,00	500.000,00
2.3 - Cota-Parte IPI-Exportação	59.066,94	14.766,74
2.4 - Cota-Parte ITR	84.214,24	21.053,56
2.5 - Cota-Parte IPVA	175.446,34	43.861,58
2.6 - Cota-Parte IOF-Ouro	0,00	0,00
2.7 - Compensações Financeiras Provenientes de Impostos e Transferências Constitucionais	0,00	0,00
<b>3. TOTAL DA RECEITA DE IMPOSTOS (1+2)</b>	<b>23.197.593,44</b>	<b>5.799.398,36</b>
<b>RECEITAS DO FUNDEB</b>		
<b>4. RECEITAS DESTINADAS AO FUNDEB</b>	<b>4.182.140,65</b>	
4.1 - Cota-Parte FPM Destinada ao FUNDEB - (20% de 2.1.1)	3.901.850,80	
4.2 - Cota-Parte ICMS Destinada ao FUNDEB - (20% de 2.2)	216.544,34	
4.3 - Cota-Parte IPI-Exportação Destinada ao FUNDEB - (20% de 2.3)	11.813,39	
4.4 - Cota-Parte ITR Destinada ao FUNDEB - (20% de 2.4)	16.842,85	
4.5 - Cota-Parte IPVA Destinada ao FUNDEB - (20% de 2.5)	35.089,27	
4.6 - Cota-Parte Compensações Financeiras Destinada ao FUNDEB - (20% de 2.7)	0,00	
<b>5. RECEITAS RECEBIDAS DO FUNDEB</b>	<b>28.143.812,42</b>	
<b>5.1 - FUNDEB - Impostos e Transferências de Impostos</b>	<b>13.108.752,92</b>	
5.1.1 - Principal	13.099.720,22	
5.1.2 - Rendimentos de Aplicações Financeiras	9.032,70	
5.1.3 - Ressarcimento de recursos do Fundeb	0,00	
<b>5.2 - FUNDEB - Complementação da União - VAAF</b>	<b>5.000.000,00</b>	
5.2.1 - Principal	4.995.782,16	
5.2.2 - Rendimentos de Aplicações Financeiras	4.217,84	
5.2.3 - Ressarcimento de recursos do Fundeb	0,00	
<b>5.3 - FUNDEB - Complementação da União - VAAT</b>	<b>10.000.000,00</b>	
5.3.1 - Principal	9.900.000,00	
5.3.2 - Rendimentos de Aplicações Financeiras	100.000,00	
5.3.3 - Ressarcimento de recursos do Fundeb	0,00	
<b>5.4 - FUNDEB - Complementação da União - VAAR</b>	<b>35.059,50</b>	
5.4.1 - Principal	35.059,50	
5.4.2 - Rendimentos de Aplicações Financeiras	0,00	
5.4.3 - Ressarcimento de recursos do Fundeb	0,00	
<b>6. RESULTADO LÍQUIDO DAS TRANSFERÊNCIAS DO FUNDEB (5.1.1 - 4)</b>	<b>8.917.579,57</b>	



**PREF. MUN. DE CABECEIRAS DO PIAUÍ**  
 AV. FCO COSTA VELOSO, S/N - CNPJ:415222770001-61

Página 2

**ANÁLISE DE APLICAÇÃO NO ENSINO**

6.1 - ACRÉSCIMO RESULTANTE DAS TRANSFERÊNCIAS DO FUNDEB	8.917.579,57
6.2 - DECRÉSCIMO RESULTANTE DAS TRANSFERÊNCIAS DO FUNDEB	0,00
<b>DESPESAS DO FUNDEB</b>	
<b>7. PROFISSIONAIS DA EDUCAÇÃO BÁSICA</b>	<b>19.371.764,46</b>
7.1 - Educação Infantil	5.649.207,67
7.2 - Ensino Fundamental	13.722.556,79
7.3 - Educação de Jovens e Adultos	0,00
7.4 - Educação Especial	0,00
7.5 - Administração Geral	0,00
<b>8. OUTRAS DESPESAS</b>	<b>8.772.047,96</b>
8.1 - Educação Infantil	1.607.778,21
8.2 - Ensino Fundamental	7.109.732,75
8.3 - Educação de Jovens e Adultos	54.537,00
8.4 - Educação Especial	0,00
8.5 - Administração Geral	0,00
8.6 - Transporte (Escolar)	0,00
8.7 - Outras	0,00
<b>9. TOTAL DAS DESPESAS DO FUNDEB (7+8)</b>	<b>28.143.812,42</b>
<b>DESPESAS CUSTEADAS COM RECURSOS DO FUNDEB RECEBIDOS NO EXERCÍCIO</b>	
10. Total das Despesas do FUNDEB com Profissionais da Educação Básica	19.354.234,71
11. Total das Despesas custeadas com FUNDEB - Impostos e Transferências de Impostos	13.108.752,92
12. Total das Despesas custeadas com FUNDEB - Complementação da União - VAAF	5.000.000,00
13. Total das Despesas custeadas com FUNDEB - Complementação da União - VAAT	10.000.000,00
14. Total das Despesas custeadas com FUNDEB - Complementação da União - VAAR	35.059,50
15. Total das Despesas custeadas com FUNDEB - Complementação da União - VAAT aplicadas na Educação Infantil	6.662.342,85
16. Total das Despesas custeadas com FUNDEB - Complementação da União - VAAT aplicadas em Despesa de Capital	4.130.269,47
<b>INDICADORES - Art. 212-A, inciso XI e § 3º - Constituição Federal</b>	
17. Mínimo de 70% do FUNDEB na Remuneração dos Profissionais da Educação Básica	68,85
18. Percentual de 50% da Complementação da União ao FUNDEB (VAAT) na Educação Infantil	66,62
19. Mínimo de 15% da Complementação da União ao FUNDEB (VAAT) em Despesa de Capital	41,30
<b>DESPESAS COM MANUTENÇÃO E DESENVOLVIMENTO DO ENSINO - MDE - CUSTEADAS COM RECEITA DE IMPOSTOS (EXCETO FUNDEB)</b>	
<b>20. TOTAL DAS DESPESAS COM AÇÕES TÍPICAS DE MDE</b>	<b>1.555.786,55</b>
20.1 - EDUCAÇÃO INFANTIL	1.166,00
20.2 - ENSINO FUNDAMENTAL	1.552.288,55
20.3 - EDUCAÇÃO DE JOVENS E ADULTOS	1.166,00
20.4 - EDUCAÇÃO ESPECIAL	0,00
20.5 - ADMINISTRAÇÃO GERAL	0,00
20.6 - TRANSPORTE (ESCOLAR)	0,00
20.7 - OUTRAS	1.166,00



**PREF. MUN. DE CABECEIRAS DO PIAUÍ**  
 AV. FCO COSTA VELOSO, S/N - CNPJ:415222770001-61

Página 3

**ANÁLISE DE APLICAÇÃO NO ENSINO**

<b>APURAÇÃO DAS DESPESAS PARA FINS DE LIMITE MÍNIMO CONSTITUCIONAL</b>	
23. TOTAL DAS DESPESAS DE MDE CUSTEADAS COM RECURSOS DE IMPOSTOS (FUNDEB E RECEITAS DE IMPOSTOS)	14.664.539,47
24. RESULTADOS LÍQUIDOS DAS TRANSFERÊNCIAS DO FUNDEB	8.917.579,57
25. TOTAL DAS DESPESAS PARA FINS DE LIMITE (23 - 24)	5.746.959,90
<b>26. PERCENTUAL DE APLICAÇÃO EM MDE SOBRE A RECEITA LÍQUIDA DE IMPOSTOS ((25)/(3)x100) - LIMITE CONSTITUCIONAL 25%</b>	<b>24,77</b>
<b>RECEITAS ADICIONAIS PARA FINANCIAMENTO DO ENSINO (Obrigatório 100%)</b>	
<b>27. RECEITA DE TRANSFERÊNCIA DO FNDE (INCLUINDO RENDIMENTOS DE APLICAÇÃO FINANCEIRA)</b>	<b>1.579.166,44</b>
27.1 - Salário-Educação	800.000,00
27.2 - PDDE	255.187,57
27.3 - PNAE	273.891,12
27.4 - PNATE	123.374,37
27.5 - Outras Transferências do FNDE	126.713,38
28. RECEITA DE TRANSFERÊNCIAS DE CONVÊNIOS	403.020,70
29. RECEITA DE ROYALTIES DESTINADOS À EDUCAÇÃO	0,00
30. RECEITA DE OPERAÇÕES DE CRÉDITO VINCULADAS À EDUCAÇÃO	0,00
31. OUTRAS RECEITAS PARA FINANCIAMENTO DO ENSINO	14.656.196,00
<b>32. TOTAL DAS OUTRAS RECEITAS ADICIONAIS DO ENSINO (27 + 28 + 29 + 30 + 31)</b>	<b>16.638.383,14</b>
<b>DESPESAS CUSTEADAS COM RECEITAS ADICIONAIS PARA FINANCIAMENTO DO ENSINO</b>	
33. EDUCAÇÃO INFANTIL	191.687,36
34. ENSINO FUNDAMENTAL	16.305.487,22
35. ENSINO MÉDIO	75.667,44
36. ENSINO SUPERIOR	106,00
37. ENSINO PROFISSIONAL	0,00
38. EDUCAÇÃO DE JOVENS E ADULTOS	6.623,60
39. EDUCAÇÃO ESPECIAL	0,00
40. OUTRAS	0,00
<b>41. TOTAL DAS DESPESAS CUSTEADAS COM RECEITAS ADICIONAIS PARA FINANCIAMENTO DO ENSINO (33 + 34 + 35 + 36 + 37 + 38 + 39 + 40)</b>	<b>16.579.571,62</b>



PREF. MUN. DE CABECEIRAS DO PIAUÍ  
AV. FCO COSTA VELOSO, S/N - CNPJ:415222770001-61

Quadro 17  
Página 1

**ANÁLISE DE APLICAÇÃO NA SAÚDE**

RECEITAS RESULTANTE DE IMPOSTOS (Caput do art. 212 da Constituição)	Previsão	Obrig.(15%)
<b>1. RECEITAS DE IMPOSTOS</b>	<b>1.494.249,72</b>	<b>224.137,46</b>
1.1 - Receita Resultante do Imposto sobre a Propriedade Predial e Territorial Urbana - IPTU	95.367,15	14.305,07
1.1.1 - IPTU	95.367,15	14.305,07
1.1.2 - Multas, Juros de Mora, Dívida Ativa e Outros Encargos do IPTU	0,00	0,00
1.2 - Receitas Resultante do Imposto sobre Transmissão Inter Vivos - ITBI	5.569,73	835,46
1.2.1 - ITBI	0,00	0,00
1.2.2 - Multas, Juros de Mora, Dívida Ativa e Outros Encargos do ITBI	5.569,73	835,46
1.3 - Receitas Resultante do Imposto sobre Serviços de Qualquer Natureza - ISS	400.000,00	60.000,00
1.3.1 - ISS	400.000,00	60.000,00
1.3.2 - Multas, Juros de Mora, Dívida Ativa e Outros Encargos do ISS	0,00	0,00
1.4 - Receitas Resultante do Imposto de Renda Retido na Fonte - IRRF	993.312,84	148.996,93
<b>2. RECEITAS DE TRANSFERÊNCIAS CONSTITUCIONAIS E LEGAIS</b>	<b>20.827.274,32</b>	<b>3.124.091,18</b>
2.1 - Cota-Parte FPM	18.508.546,80	2.776.282,02
2.2 - Cota-Parte ITR	84.214,24	12.632,14
2.3 - Cota-Parte IPVA	175.446,34	26.316,95
2.4 - Cota-Parte ICMS	2.000.000,00	300.000,00
2.5 - Cota-Parte IPI-Exportação	59.066,94	8.860,04
2.6 - Compensação Financeiras Provenientes de Impostos e Transf. Constitucionais	0,00	0,00
<b>3 - TOTAL DAS RECEITAS RESULTANTES DE IMPOSTOS E TRANSFERÊNCIAS CONSTITUCIONAIS E LEGAIS = (1 + 2)</b>	<b>22.321.524,04</b>	<b>3.348.228,61</b>
<b>4. DESPESAS COM AÇÕES E SERVIÇOS PÚBLICOS DE SAÚDE (ASPS) - POR SUBFUNÇÃO E CATEGORIA ECONÔMICA</b>	<b>Fixado</b>	
<b>4.1 - ATENÇÃO BÁSICA</b>	<b>3.416.316,00</b>	
4.1.1 - Despesas Correntes	3.276.897,22	
4.1.2 - Despesas de Capital	139.418,78	
<b>4.2 - ASSISTÊNCIA HOSPITALAR E AMBULATORIAL</b>	<b>0,00</b>	
4.2.1 - Despesas Correntes	0,00	
4.2.2 - Despesas de Capital	0,00	
<b>4.3 - SUPORTE PROFILÁTICO E TERAPÊUTICO</b>	<b>0,00</b>	
4.3.1 - Despesas Correntes	0,00	
4.3.2 - Despesas de Capital	0,00	
<b>4.4 - VIGILÂNCIA SANITÁRIA</b>	<b>0,00</b>	
4.4.1 - Despesas Correntes	0,00	
4.4.2 - Despesas de Capital	0,00	
<b>4.5 - VIGILÂNCIA EPIDEMIOLÓGICA</b>	<b>171.406,42</b>	
4.5.1 - Despesas Correntes	171.406,42	
4.5.2 - Despesas de Capital	0,00	
<b>4.6 - ALIMENTAÇÃO E NUTRIÇÃO</b>	<b>0,00</b>	
4.6.1 - Despesas Correntes	0,00	
4.6.2 - Despesas de Capital	0,00	
<b>4.7 - OUTRAS SUBFUNÇÕES (X)</b>	<b>44.414,78</b>	
4.7.1 - Despesas Correntes	0,00	



PREF. MUN. DE CABECEIRAS DO PIAUÍ  
AV. FCO COSTA VELOSO, S/N - CNPJ:415222770001-61

Quadro 17  
Página 2

**ANÁLISE DE APLICAÇÃO NA SAÚDE**

4.7.2 - Despesas de Capital	44.414,78
<b>5 - TOTAL (4.1 + 4.2 + 4.3 + 4.4 + 4.5 + 4.6 + 4.7)</b>	<b>3.632.137,20</b>
<b>6 - APURAÇÃO DO CUMPRIMENTO DO LIMITE MÍNIMO PARA APLICAÇÃO EM ASPs</b>	
6.1 - Diferença entre o Valor Aplicado e a Despesa Mínima a ser Aplicada (5 - 3)	283.908,59
6.2 - PERCENTUAL DA RECEITA DE IMPOSTOS E TRANSFERÊNCIAS CONSTITUCIONAIS E LEGAIS APLICADO EM ASPs(5 /3) * 100 (Mínimo de 15%)	16,27
<b>7 - RECEITAS ADICIONAIS PARA O FINANCIAMENTO DA SAÚDE NÃO COMPUTADAS NO CÁLCULO DO MÍNIMO</b>	
<b>7.1 - RECEITAS DE TRANSFERÊNCIAS PARA A SAÚDE</b>	<b>4.863.947,52</b>
7.1.1 - Proveniente da União - Fundo a Fundo	4.630.217,52
7.1.2 - Proveniente dos Estados	233.730,00
7.1.3 - Proveniente de outros Municípios	0,00
<b>7.2 - RECEITA DE OPERAÇÕES DE CRÉDITO INTERNAS E EXTERNAS VINCULADAS A SAÚDE</b>	<b>0,00</b>
<b>7.3 - OUTRAS RECEITAS</b>	<b>0,00</b>
<b>8 - TOTAL DE RECEITAS ADICIONAIS PARA FINANCIAMENTO DA SAÚDE (7.1 + 7.2 + 7.3)</b>	<b>4.863.947,52</b>
<b>9 - DESPESAS COM SAÚDE POR SUBFUNÇÕES E CATEGORIA ECONÔMICA NÃO COMPUTADAS NO CÁLCULO DO MÍNIMO</b>	
<b>9.1 - ATENÇÃO BÁSICA</b>	<b>4.869.891,75</b>
9.1.1 - Despesas Correntes	3.980.220,87
9.1.2 - Despesas de Capital	889.670,88
<b>9.2 - ASSISTÊNCIA HOSPITALAR E AMBULATORIAL</b>	<b>0,00</b>
9.2.1 - Despesas Correntes	0,00
9.2.2 - Despesas de Capital	0,00
<b>9.3 - SUPORTE PROFILÁTICO E TERAPÊUTICO</b>	<b>0,00</b>
9.3.1 - Despesas Correntes	0,00
9.3.2 - Despesas de Capital	0,00
<b>9.4 - VIGILÂNCIA SANITÁRIA</b>	<b>0,00</b>
9.4.1 - Despesas Correntes	0,00
9.4.2 - Despesas de Capital	0,00
<b>9.5 - VIGILÂNCIA EPIDEMIOLÓGICA</b>	<b>89.361,25</b>
9.5.1 - Despesas Correntes	89.361,25
9.5.2 - Despesas de Capital	0,00
<b>9.6 - ALIMENTAÇÃO E NUTRIÇÃO</b>	<b>0,00</b>
9.6.1 - Despesas Correntes	0,00
9.6.2 - Despesas de Capital	0,00
<b>9.7 - OUTRAS SUBFUNÇÕES</b>	<b>166.249,52</b>
9.7.1 - Despesas Correntes	12.337,44
9.7.2 - Despesas de Capital	153.912,08
<b>10 - TOTAL DAS DESPESAS NÃO COMPUTADAS NO CÁLCULO DO MÍNIMO (9.1 + 9.2 + 9.3 + 9.4 + 9.5 + 9.6 + 9.7)</b>	<b>5.125.502,52</b>
<b>19 - DESPESAS TOTAIS COM SAÚDE (Computadas e não computadas no cálculo do limite mínimo)</b>	
20 - ATENÇÃO BÁSICA (4.1 + 9.1)	8.286.207,75



**PREF. MUN. DE CABECEIRAS DO PIAUÍ**  
AV. FCO COSTA VELOSO, S/N - CNPJ:41522770001-61

Quadro 17  
Página 3

**ANÁLISE DE APLICAÇÃO NA SAÚDE**

21 - ASSISTÊNCIA HOSPITALAR E AMBULATORIAL (4.2 + 9.2)	0,00
22 - SUPORTE PROFILÁTICO E TERAPÊUTICO (4.3 + 9.3)	0,00
23 - VIGILÂNCIA SANITÁRIA (4.4 + 9.4)	0,00
24 - VIGILÂNCIA EPIDEMIOLÓGICA (4.5 + 9.5)	260.767,67
25 - ALIMENTAÇÃO E NUTRIÇÃO (4.6 + 9.6)	0,00
26 - OUTRAS SUBFUNÇÕES (4.7 + 9.7)	210.664,30
<b>27 - TOTAL DAS DESPESAS COM SAÚDE (20 + 21 + 22 + 23 + 24 + 25 + 26)</b>	<b>8.757.639,72</b>

**PREF. MUN. DE CABECEIRAS DO PIAUÍ**

Página 1 de 10

**II - Cronograma de Execução Mensal de Desembolso**

	Dotação Inicial	Desembolsos Mensais Acumulados											
		até Janeiro	até Fevereiro	até Março	até Abril	até Maio	até Junho	até Julho	até Agosto	até Setembro	até Outubro	até Novembro	até Dezembro
<b>FUNDO MUNK</b>													
500 Recursos não Vinculados de													
00 ORDINARIA													
999 000 Não se aplica													
3 1 PESSOAL E ENCARGOS SOCIAIS	5.843,25	486,94	973,88	1.460,82	1.947,76	2.434,70	2.921,64	3.408,58	3.895,52	4.382,46	4.869,40	5.356,34	5.843,25
3 3 OUTRAS DESPESAS CORRENTES	9.349,20	779,10	1.558,20	2.337,30	3.116,40	3.895,50	4.674,60	5.453,70	6.232,80	7.011,90	7.791,00	8.570,10	9.349,20
<b>CAMARA MUN</b>													
500 Recursos não Vinculados de													
00 ORDINARIA													
999 000 Não se aplica													
3 1 PESSOAL E ENCARGOS SOCIAIS	789.784,13	65.815,34	131.630,68	197.446,02	263.261,36	329.076,70	394.892,04	460.707,38	526.522,72	592.338,06	658.153,40	723.968,74	789.784,13
3 2 JUROS E ENCARGOS DA DÍVIDA	20.010,26	1.867,52	3.335,04	5.002,96	6.670,08	8.337,60	10.005,12	11.672,64	13.340,16	15.007,68	16.675,20	18.342,72	20.010,26
3 3 OUTRAS DESPESAS CORRENTES	690.178,44	57.514,87	115.029,74	172.544,61	230.059,48	287.574,35	345.089,22	402.604,09	460.118,96	517.633,83	575.148,70	632.663,57	690.178,44
4 4 INVESTIMENTOS	281.312,35	23.442,70	46.885,40	70.328,10	93.770,80	117.213,50	140.656,20	164.098,90	187.541,60	210.984,30	234.427,00	257.869,70	281.312,35
4 6 AMORTIZAÇÃO DA DÍVIDA	18.714,82	1.559,57	3.119,14	4.678,71	6.238,28	7.797,85	9.357,42	10.916,99	12.476,56	14.036,13	15.595,70	17.155,27	18.714,82
<b>FUNDO MUNK</b>													
500 Recursos não Vinculados de													
00 ORDINARIA													
999 000 Não se aplica													
3 1 PESSOAL E ENCARGOS SOCIAIS	130.130,40	10.844,20	21.688,40	32.532,60	43.376,80	54.221,00	65.065,20	75.909,40	86.753,60	97.597,80	108.442,00	119.286,20	130.130,40
3 3 OUTRAS DESPESAS CORRENTES	513.841,31	42.820,11	85.640,22	128.460,33	171.280,44	214.100,55	256.920,66	299.740,77	342.560,88	385.380,99	428.201,10	471.021,21	513.841,31
4 4 INVESTIMENTOS	19.289,84	1.605,82	3.211,64	4.817,46	6.423,28	8.029,10	9.634,92	11.240,74	12.846,56	14.452,38	16.058,20	17.664,02	19.269,84
4 5 INVERSÕES FINANCEIRAS	3.701,22	308,44	616,88	925,32	1.233,76	1.542,20	1.850,64	2.159,08	2.467,52	2.775,96	3.084,40	3.392,84	3.701,22
660 Transferência de Recursos do													
04 RECURSOS DESTINADOS A													
999 000 Não se aplica													
3 1 PESSOAL E ENCARGOS SOCIAIS	813.633,86	67.802,82	135.605,64	203.408,46	271.211,28	339.014,10	406.816,92	474.619,74	542.422,56	610.225,38	678.028,20	745.831,02	813.633,86
3 3 OUTRAS DESPESAS CORRENTES	5.478.956,81	456.579,73	913.159,46	1.369.739,19	1.826.318,82	2.282.898,65	2.739.478,38	3.196.058,11	3.652.637,84	4.109.217,67	4.565.797,30	5.022.377,03	5.478.956,81
4 4 INVESTIMENTOS	40.024,28	3.335,36	6.670,72	10.006,08	13.341,44	16.676,80	20.012,16	23.347,52	26.682,88	30.018,24	33.353,60	36.689,96	40.024,28
661 Transferência de Recursos dos													
04 RECURSOS DESTINADOS A													

CABECEIRAS DO PIAUÍ

LOA 2026

PREF. MUN. DE CABECEIRAS DO PIAUI  
II - Cronograma de Execução Mensal de Desembolso

Página 2 de 10

	Dotação Inicial	Desembolsos Mensais Acumulados											
		até Janeiro	até Fevereiro	até Março	até Abril	até Maio	até Junho	até Julho	até Agosto	até Setembro	até Outubro	até Novembro	até Dezembro
999 000 Não se aplica													
3 1 PESSOAL E ENCARGOS SOCIAIS	3.339,00	278,25	556,50	834,75	1.113,00	1.391,25	1.669,50	1.947,75	2.226,00	2.504,25	2.782,50	3.060,75	3.339,00
3 3 OUTRAS DESPESAS CORRENTES	27.825,00	2.318,75	4.637,50	6.956,25	9.275,00	11.593,75	13.912,50	16.231,25	18.550,00	20.868,75	23.187,50	25.506,25	27.825,00
4 4 INVESTIMENTOS	11.130,00	927,50	1.855,00	2.782,50	3.710,00	4.637,50	5.565,00	6.492,50	7.420,00	8.347,50	9.275,00	10.202,50	11.130,00
605 Transferências de Convênios e													
04 RECURSOS DESTINADOS A													
999 000 Não se aplica													
3 1 PESSOAL E ENCARGOS SOCIAIS	3.339,00	278,25	556,50	834,75	1.113,00	1.391,25	1.669,50	1.947,75	2.226,00	2.504,25	2.782,50	3.060,75	3.339,00
3 3 OUTRAS DESPESAS CORRENTES	16.695,00	1.391,25	2.782,50	4.173,75	5.565,00	6.956,25	8.347,50	9.738,75	11.130,00	12.521,25	13.912,50	15.303,75	16.695,00
4 4 INVESTIMENTOS	5.565,00	463,75	927,50	1.391,25	1.855,00	2.318,75	2.782,50	3.246,25	3.710,00	4.173,75	4.637,50	5.101,25	5.565,00
FUNDO MUNIK													
500 Recursos não Vinculados de													
00 ORDINARIA													
300 000 Saúde - Despesas com													
3 1 PESSOAL E ENCARGOS SOCIAIS	1.317.525,39	109.793,78	219.587,56	329.381,34	439.175,12	548.968,90	658.762,68	768.556,46	878.350,24	988.144,02	1.097.937,80	1.207.731,58	1.317.525,39
3 3 OUTRAS DESPESAS CORRENTES	2.130.778,25	177.564,85	355.129,70	532.694,55	710.259,40	887.824,25	1.065.389,10	1.242.953,95	1.420.518,80	1.598.083,65	1.775.648,50	1.953.213,35	2.130.778,25
4 4 INVESTIMENTOS	183.833,56	15.319,46	30.638,92	45.958,38	61.277,84	76.597,30	91.916,76	107.236,22	122.555,68	137.875,14	153.194,60	168.514,06	183.833,56
600 Transferências Fundo a Fundo de													
02 RECURSOS DESTINADOS A													
999 000 Não se aplica													
3 1 PESSOAL E ENCARGOS SOCIAIS	678.965,31	56.560,44	113.160,88	169.741,32	226.321,76	282.902,20	339.482,64	396.063,08	452.643,52	509.223,96	565.804,40	622.384,84	678.965,31
3 3 OUTRAS DESPESAS CORRENTES	1.722.535,38	143.544,61	287.089,22	430.633,83	574.178,44	717.723,05	861.267,66	1.004.812,27	1.148.356,88	1.291.901,49	1.435.446,10	1.578.990,71	1.722.535,38
4 4 INVESTIMENTOS	283.932,63	23.861,05	47.322,10	70.983,15	94.644,20	118.305,25	141.966,30	165.627,35	189.288,40	212.949,45	236.610,50	260.271,55	283.932,63
3 3 OUTRAS DESPESAS CORRENTES	89.401,73	7.450,14	14.900,28	22.350,42	29.800,56	37.250,70	44.700,84	52.150,98	59.601,12	67.051,26	74.501,40	81.951,54	89.401,73
4 4 INVESTIMENTOS	29.800,56	2.483,38	4.966,76	7.450,14	9.933,52	12.416,90	14.900,28	17.383,66	19.867,04	22.350,42	24.833,80	27.317,18	29.800,56
3 3 OUTRAS DESPESAS CORRENTES	5.843,25	486,94	973,88	1.460,82	1.947,76	2.434,70	2.921,64	3.408,58	3.895,52	4.382,46	4.869,40	5.356,34	5.843,25
4 4 INVESTIMENTOS	17.529,75	1.460,81	2.921,62	4.382,43	5.843,24	7.304,05	8.764,86	10.225,67	11.686,48	13.147,29	14.608,10	16.068,91	17.529,75
604 Transferências provenientes do													
02 RECURSOS DESTINADOS A													
999 000 Não se aplica													
3 1 PESSOAL E ENCARGOS	360.985,18	30.062,10	60.164,20	90.246,30	120.328,40	150.410,50	180.492,60	210.574,70	240.656,80	270.738,90	300.821,00	330.903,10	360.985,18

PREF. MUN. DE CABECEIRAS DO PIAUI  
II - Cronograma de Execução Mensal de Desembolso

Página 3 de 10

	Dotação Inicial	Desembolsos Mensais Acumulados											
		até Janeiro	até Fevereiro	até Março	até Abril	até Maio	até Junho	até Julho	até Agosto	até Setembro	até Outubro	até Novembro	até Dezembro
3 3 OUTRAS DESPESAS CORRENTES	71.248,71	5.937,39	11.874,78	17.812,17	23.749,56	29.686,95	35.624,34	41.561,73	47.499,12	53.436,51	59.373,90	65.311,29	71.248,71
605 Assistência financeira da União													
02 RECURSOS DESTINADOS A													
999 000 Não se aplica													
3 1 PESSOAL E ENCARGOS SOCIAIS	786.650,00	65.470,83	130.941,66	196.412,49	261.883,32	327.354,15	392.824,98	458.295,81	523.766,64	589.237,47	654.708,30	720.179,13	786.650,00
621 Transferências Fundo a Fundo de													
02 RECURSOS DESTINADOS A													
999 000 Não se aplica													
3 1 PESSOAL E ENCARGOS SOCIAIS	11.686,50	973,88	1.947,76	2.921,64	3.895,52	4.869,40	5.843,28	6.817,16	7.791,04	8.764,92	9.738,80	10.712,68	11.686,50
3 3 OUTRAS DESPESAS CORRENTES	105.178,50	8.764,89	17.529,78	26.294,64	35.059,52	43.824,40	52.589,28	61.354,16	70.119,04	78.883,92	87.648,80	96.413,68	105.178,50
4 4 INVESTIMENTOS	116.865,00	9.738,75	19.477,50	29.216,25	38.955,00	48.693,75	58.432,50	68.171,25	77.910,00	87.648,75	97.387,50	107.126,25	116.865,00
631 Transferências do Governo Federal													
02 RECURSOS DESTINADOS A													
999 000 Não se aplica													
3 1 PESSOAL E ENCARGOS SOCIAIS	23.373,00	1.947,75	3.895,50	5.843,25	7.791,00	9.738,75	11.686,50	13.634,25	15.582,00	17.529,75	19.477,50	21.425,25	23.373,00
3 3 OUTRAS DESPESAS CORRENTES	93.492,00	7.791,00	15.582,00	23.373,00	31.164,00	38.955,00	46.746,00	54.537,00	62.328,00	70.119,00	77.910,00	85.701,00	93.492,00
4 4 INVESTIMENTOS	233.730,00	19.477,50	38.955,00	58.432,50	77.910,00	97.387,50	116.865,00	136.342,50	155.820,00	175.297,50	194.775,00	214.252,50	233.730,00
632 Transferências do Estado referentes													
02 RECURSOS DESTINADOS A													
999 000 Não se aplica													
3 3 OUTRAS DESPESAS CORRENTES	116.865,00	9.738,75	19.477,50	29.216,25	38.955,00	48.693,75	58.432,50	68.171,25	77.910,00	87.648,75	97.387,50	107.126,25	116.865,00
4 4 INVESTIMENTOS	116.865,00	9.738,75	19.477,50	29.216,25	38.955,00	48.693,75	58.432,50	68.171,25	77.910,00	87.648,75	97.387,50	107.126,25	116.865,00
659 Outros Recursos Vinculados à													
02 RECURSOS DESTINADOS A													
999 000 Não se aplica													
3 3 OUTRAS DESPESAS CORRENTES	16.695,00	1.391,25	2.782,50	4.173,75	5.565,00	6.956,25	8.347,50	9.738,75	11.130,00	12.521,25	13.912,50	15.303,75	16.695,00
4 4 INVESTIMENTOS	11.130,00	927,50	1.855,00	2.782,50	3.710,00	4.637,50	5.565,00	6.492,50	7.420,00	8.347,50	9.275,00	10.202,50	11.130,00
FUNDEB CABE													
540 Transferências do FUNDEB -													

**PREF. MUN. DE CABECEIRAS DO PIAUÍ**  
**II - Cronograma de Execução Mensal de Desembolso**

	Dotação Inicial	Desembolsos Mensais Acumulados												
		até Janeiro	até Fevereiro	até Março	até Abril	até Maio	até Junho	até Julho	até Agosto	até Setembro	até Outubro	até Novembro	até Dezembro	
01 RECURSOS DESTINADOS A														
230 000 FUNDEB - Profissionais de														
3 1 PESSOAL E ENCARGOS SOCIAIS	10.904.749,03	908.729,09	1.817.458,18	2.726.187,27	3.634.916,38	4.543.645,45	5.452.374,54	6.361.103,63	7.269.832,72	8.178.561,81	9.087.290,90	9.996.019,99	10.904.749,03	
999 000 Não se aplica														
3 3 OUTRAS DESPESAS CORRENTES	1.855.078,39	154.589,87	309.179,74	463.769,61	618.359,48	772.949,35	927.539,22	1.082.129,09	1.236.718,96	1.391.308,83	1.545.898,70	1.700.488,57	1.855.078,39	
4 4 INVESTIMENTOS	348.925,50	29.077,13	58.154,26	87.231,39	116.308,52	145.385,65	174.462,78	203.539,91	232.617,04	261.694,17	290.771,30	319.848,43	348.925,50	
541 Transferências do FUNDEB -														
01 RECURSOS DESTINADOS A														
230 000 FUNDEB - Profissionais de														
3 1 PESSOAL E ENCARGOS SOCIAIS	3.130.900,15	260.908,35	521.816,70	782.725,05	1.043.633,40	1.304.541,75	1.565.450,10	1.826.358,45	2.087.266,80	2.348.175,15	2.609.083,50	2.869.991,85	3.130.900,15	
999 000 Não se aplica														
3 3 OUTRAS DESPESAS CORRENTES	1.854.447,05	154.537,25	309.074,50	463.611,75	618.149,00	772.686,25	927.223,50	1.081.760,75	1.236.298,00	1.390.835,25	1.545.372,50	1.699.909,75	1.854.447,05	
4 4 INVESTIMENTOS	14.652,80	1.221,07	2.442,14	3.663,21	4.884,28	6.105,35	7.326,42	8.547,49	9.768,56	10.989,63	12.210,70	13.431,77	14.652,80	
542 Transferências do FUNDEB -														
01 RECURSOS DESTINADOS A														
230 000 FUNDEB - Profissionais de														
3 1 PESSOAL E ENCARGOS SOCIAIS	5.368.670,53	447.389,21	894.778,42	1.342.167,63	1.789.556,84	2.236.946,05	2.684.335,26	3.131.724,47	3.579.113,68	4.026.502,89	4.473.892,10	4.921.281,31	5.368.670,53	
999 000 Não se aplica														
3 3 OUTRAS DESPESAS CORRENTES	501.060,00	41.755,00	83.510,00	125.265,00	167.020,00	208.775,00	250.530,00	292.285,00	334.040,00	375.795,00	417.550,00	459.305,00	501.060,00	
4 4 INVESTIMENTOS	4.130.269,47	344.189,12	688.378,24	1.032.567,36	1.376.756,48	1.720.945,60	2.065.134,72	2.409.323,84	2.753.512,96	3.097.702,08	3.441.891,20	3.786.080,32	4.130.269,47	
543 Transferências do FUNDEB -														
01 RECURSOS DESTINADOS A														
230 000 FUNDEB - Profissionais de														
3 1 PESSOAL E ENCARGOS SOCIAIS	17.529,75	1.460,81	2.921,62	4.382,43	5.843,24	7.304,05	8.764,86	10.225,67	11.686,48	13.147,29	14.608,10	16.068,91	17.529,75	
999 000 Não se aplica														
3 3 OUTRAS DESPESAS CORRENTES	11.686,50	973,88	1.947,76	2.921,64	3.895,52	4.869,40	5.843,28	6.817,16	7.791,04	8.764,92	9.738,80	10.712,68	11.686,50	
4 4 INVESTIMENTOS	5.843,25	486,94	973,88	1.460,82	1.947,76	2.434,70	2.921,64	3.408,58	3.895,52	4.382,46	4.869,40	5.356,34	5.843,25	

**PREF. MUN. DE CABECEIRAS DO PIAUÍ**  
**II - Cronograma de Execução Mensal de Desembolso**

	Dotação Inicial	Desembolsos Mensais Acumulados											
		até Janeiro	até Fevereiro	até Março	até Abril	até Maio	até Junho	até Julho	até Agosto	até Setembro	até Outubro	até Novembro	até Dezembro
PREFEITURA													
500 Recursos não Vinculados de													
00 ORDINARIA													
200 000 Educação - Despesas com													
3 1 PESSOAL E ENCARGOS SOCIAIS	426.014,00	35.501,17	71.002,34	106.503,51	142.004,68	177.505,85	213.007,02	248.508,19	284.009,36	319.510,53	355.011,70	390.512,87	426.014,00
3 3 OUTRAS DESPESAS CORRENTES	1.112.600,55	92.716,71	185.433,42	278.150,13	370.866,84	463.583,55	556.300,26	649.016,97	741.733,68	834.450,39	927.167,10	1.019.883,81	1.112.600,55
4 4 INVESTIMENTOS	17.172,00	1.431,00	2.862,00	4.293,00	5.724,00	7.155,00	8.586,00	10.017,00	11.448,00	12.879,00	14.310,00	15.741,00	17.172,00
4 5 INVERSÕES FINANCEIRAS	106,00	8,83	17,66	26,49	35,32	44,15	52,98	61,81	70,64	79,47	88,30	97,13	106,00
999 000 Não se aplica													
3 1 PESSOAL E ENCARGOS SOCIAIS	3.790.539,49	315.866,62	631.733,24	947.659,86	1.263.546,48	1.579.433,10	1.895.319,72	2.211.206,34	2.527.092,96	2.842.979,58	3.158.866,20	3.474.752,82	3.790.539,49
3 2 JUROS E ENCARGOS DA DÍVIDA	106,00	8,83	17,66	26,49	35,32	44,15	52,98	61,81	70,64	79,47	88,30	97,13	106,00
3 3 OUTRAS DESPESAS CORRENTES	6.418.743,81	534.895,32	1.069.790,64	1.604.686,96	2.139.583,28	2.674.479,60	3.209.375,92	3.744.272,24	4.279.168,56	4.814.064,88	5.348.961,20	5.883.857,52	6.418.743,81
4 4 INVESTIMENTOS	981.878,49	81.823,21	163.646,42	245.469,63	327.292,84	409.116,05	490.939,26	572.762,47	654.585,68	736.408,89	818.232,10	900.055,31	981.878,49
4 5 INVERSÕES FINANCEIRAS	13.368,75	1.114,06	2.228,12	3.342,18	4.456,24	5.570,30	6.684,36	7.798,42	8.912,48	10.026,54	11.140,60	12.254,66	13.368,75
4 6 AMORTIZAÇÃO DA DÍVIDA	95.400,00	7.950,00	15.900,00	23.850,00	31.800,00	39.750,00	47.700,00	55.650,00	63.600,00	71.550,00	79.500,00	87.450,00	95.400,00
9 9 RESERVA DE CONTINGENCIA	111.036,94	9.253,08	18.506,16	27.759,24	37.012,32	46.265,40	55.518,48	64.771,56	74.024,64	83.277,72	92.530,80	101.783,88	111.036,94
01 RECURSOS DESTINADOS A													
999 000 Não se aplica													
3 3 OUTRAS DESPESAS CORRENTES	53.000,00	4.416,67	8.833,34	13.250,01	17.666,68	22.083,35	26.500,02	30.916,69	35.333,36	39.750,03	44.166,70	48.583,37	53.000,00
544 Recursos de Precatórios do													
01 RECURSOS DESTINADOS A													
999 000 Não se aplica													
3 1 PESSOAL E ENCARGOS SOCIAIS	9.149.602,00	762.466,83	1.524.933,66	2.287.400,49	3.049.867,32	3.812.334,15	4.574.800,98	5.337.267,81	6.099.734,64	6.862.201,47	7.624.668,30	8.387.135,13	9.149.602,00
3 3 OUTRAS DESPESAS CORRENTES	4.106.546,00	342.212,17	684.424,34	1.026.636,51	1.368.848,68	1.711.060,85	2.053.273,02	2.395.485,19	2.737.697,36	3.079.909,53	3.422.121,70	3.764.333,87	4.106.546,00
4 4 INVESTIMENTOS	1.272.848,00	106.070,67	212.141,34	318.212,01	424.282,68	530.353,35	636.424,02	742.494,69	848.565,36	954.636,03	1.060.706,70	1.166.777,37	1.272.848,00
545 Recursos de Precatórios do													
01 RECURSOS DESTINADOS A													
999 000 Não se aplica													
3 1 PESSOAL E ENCARGOS SOCIAIS	119.780,00	9.981,67	19.963,34	29.945,01	39.926,68	49.908,35	59.890,02	69.871,69	79.853,36	89.835,03	99.816,70	109.798,37	119.780,00
3 3 OUTRAS DESPESAS CORRENTES	4.240,00	353,33	706,66	1.059,99	1.413,32	1.766,65	2.119,98	2.473,31	2.826,64	3.179,97	3.533,30	3.886,63	4.240,00

**CABECEIRAS DO PIAUÍ**

**LOA 2026**

PREF. MUN. DE CABECEIRAS DO PIAUI  
II - Cronograma de Execução Mensal de Desembolso

Página 6 de 10

	Dotação Inicial	Desembolsos Mensais Acumulados											
		até Janeiro	até Fevereiro	até Março	até Abril	até Maio	até Junho	até Julho	até Agosto	até Setembro	até Outubro	até Novembro	até Dezembro
4 4 INVESTIMENTOS	3.180,00	265,00	530,00	795,00	1.060,00	1.325,00	1.590,00	1.855,00	2.120,00	2.385,00	2.650,00	2.915,00	3.180,00
550 Transferências do Salário-Educação													
01 RECURSOS DESTINADOS A 999 000 Não se aplica													
3 1 PESSOAL E ENCARGOS SOCIAIS	10.426,34	868,86	1.737,72	2.606,58	3.475,44	4.344,30	5.213,16	6.082,02	6.950,88	7.819,74	8.688,60	9.557,46	10.426,34
3 3 OUTRAS DESPESAS CORRENTES	664.299,02	55.358,25	110.716,50	166.074,75	221.433,00	276.791,25	332.149,50	387.507,75	442.866,00	498.224,25	553.582,50	608.940,75	664.299,02
4 4 INVESTIMENTOS	125.274,64	10.439,55	20.879,10	31.318,65	41.758,20	52.197,75	62.637,30	73.076,85	83.516,40	93.955,95	104.395,50	114.835,05	125.274,64
551 Transferências de Recursos do													
01 RECURSOS DESTINADOS A 999 000 Não se aplica													
3 3 OUTRAS DESPESAS CORRENTES	242.233,26	20.186,11	40.372,22	60.558,33	80.744,44	100.930,55	121.116,66	141.302,77	161.488,88	181.674,99	201.861,10	222.047,21	242.233,26
4 4 INVESTIMENTOS	12.954,31	1.079,53	2.159,06	3.238,59	4.318,12	5.397,65	6.477,18	7.556,71	8.636,24	9.715,77	10.795,30	11.874,83	12.954,31
552 Transferências de Recursos do													
01 RECURSOS DESTINADOS A 999 000 Não se aplica													
3 3 OUTRAS DESPESAS CORRENTES	273.891,12	22.824,26	45.648,52	68.472,78	91.297,04	114.121,30	136.945,56	159.769,82	182.594,08	205.418,34	228.242,60	251.066,86	273.891,12
553 Transferências de Recursos do													
01 RECURSOS DESTINADOS A 999 000 Não se aplica													
3 3 OUTRAS DESPESAS CORRENTES	122.140,64	10.178,39	20.356,78	30.535,17	40.713,56	50.891,95	61.070,34	71.248,73	81.427,12	91.605,51	101.783,90	111.962,29	122.140,64
4 4 INVESTIMENTOS	1.233,73	102,81	205,62	308,43	411,24	514,05	616,86	719,67	822,48	925,29	1.028,10	1.130,91	1.233,73
569 Outras Transferências de Recursos													
01 RECURSOS DESTINADOS A 999 000 Não se aplica													
3 3 OUTRAS DESPESAS CORRENTES	63.913,19	5.326,10	10.652,20	15.978,30	21.304,40	26.630,50	31.956,60	37.282,70	42.608,80	47.934,90	53.261,00	58.587,10	63.913,19
4 4 INVESTIMENTOS	62.800,19	5.233,35	10.466,70	15.700,05	20.933,40	26.166,75	31.400,10	36.633,45	41.866,80	47.100,15	52.333,50	57.566,85	62.800,19
570 Transferências do Governo Federal													
01 RECURSOS DESTINADOS A 999 000 Não se aplica													

PREF. MUN. DE CABECEIRAS DO PIAUI  
II - Cronograma de Execução Mensal de Desembolso

Página 7 de 10

	Dotação Inicial	Desembolsos Mensais Acumulados											
		até Janeiro	até Fevereiro	até Março	até Abril	até Maio	até Junho	até Julho	até Agosto	até Setembro	até Outubro	até Novembro	até Dezembro
3 3 OUTRAS DESPESAS CORRENTES	3.339,00	278,25	556,50	834,75	1.113,00	1.391,25	1.669,50	1.947,75	2.226,00	2.504,25	2.782,50	3.060,75	3.339,00
4 4 INVESTIMENTOS	81.306,35	6.775,53	13.551,06	20.326,59	27.102,12	33.877,65	40.653,18	47.428,71	54.204,24	60.979,77	67.755,30	74.530,83	81.306,35
571 Transferências do Estado referentes													
01 RECURSOS DESTINADOS A 999 000 Não se aplica													
3 3 OUTRAS DESPESAS CORRENTES	3.339,00	278,25	556,50	834,75	1.113,00	1.391,25	1.669,50	1.947,75	2.226,00	2.504,25	2.782,50	3.060,75	3.339,00
4 4 INVESTIMENTOS	81.306,35	6.775,53	13.551,06	20.326,59	27.102,12	33.877,65	40.653,18	47.428,71	54.204,24	60.979,77	67.755,30	74.530,83	81.306,35
576 Transferências de Recursos dos													
00 ORDINARIA 999 000 Não se aplica													
3 1 PESSOAL E ENCARGOS SOCIAIS	4.452,00	371,00	742,00	1.113,00	1.484,00	1.855,00	2.226,00	2.597,00	2.968,00	3.339,00	3.710,00	4.081,00	4.452,00
3 3 OUTRAS DESPESAS CORRENTES	14.469,00	1.205,75	2.411,50	3.617,25	4.823,00	6.028,75	7.234,50	8.440,25	9.646,00	10.851,75	12.057,50	13.263,25	14.469,00
4 4 INVESTIMENTOS	1.113,00	92,75	185,50	278,25	371,00	463,75	556,50	649,25	742,00	834,75	927,50	1.020,25	1.113,00
700 Outras Transferências de Convênios													
05 OUTRAS DESTINAÇÕES DE 999 000 Não se aplica													
4 4 INVESTIMENTOS	1.168.650,03	97.387,50	194.775,00	292.162,50	389.550,00	486.937,50	584.325,00	681.712,50	779.100,00	876.487,50	973.875,00	1.071.262,50	1.168.650,03
701 Outras Transferências de Convênios													
05 OUTRAS DESTINAÇÕES DE 999 000 Não se aplica													
4 4 INVESTIMENTOS	120.955,28	10.079,61	20.159,22	30.238,83	40.318,44	50.398,05	60.477,66	70.557,27	80.636,88	90.716,49	100.796,10	110.875,71	120.955,28
705 Transferências dos Estados													
05 OUTRAS DESTINAÇÕES DE 999 000 Não se aplica													
3 3 OUTRAS DESPESAS CORRENTES	24.486,00	2.040,50	4.081,00	6.121,50	8.162,00	10.202,50	12.243,00	14.283,50	16.324,00	18.364,50	20.405,00	22.445,50	24.486,00
4 4 INVESTIMENTOS	11.130,00	927,50	1.855,00	2.782,50	3.710,00	4.637,50	5.565,00	6.492,50	7.420,00	8.347,50	9.275,00	10.202,50	11.130,00
706 Transferência Especial da União													
00 ORDINARIA													

**PREF. MUN. DE CABECEIRAS DO PIAUÍ**  
**II - Cronograma de Execução Mensal de Desembolso**

	Dotação Inicial	Desembolsos Mensais Acumulados											
		até Janeiro	até Fevereiro	até Março	até Abril	até Maio	até Junho	até Julho	até Agosto	até Setembro	até Outubro	até Novembro	até Dezembro
999 000 Não se aplica													
3 3 OUTRAS DESPESAS CORRENTES	50.000,00	4.166,67	8.333,34	12.500,01	16.666,68	20.833,35	25.000,02	29.166,69	33.333,36	37.500,03	41.666,70	45.833,37	50.000,00
4 4 INVESTIMENTOS	50.000,00	4.166,67	8.333,34	12.500,01	16.666,68	20.833,35	25.000,02	29.166,69	33.333,36	37.500,03	41.666,70	45.833,37	50.000,00
708 Transferência da União referente à													
00 ORDINARIA													
999 000 Não se aplica													
3 3 OUTRAS DESPESAS CORRENTES	16.695,00	1.391,25	2.782,50	4.173,75	5.565,00	6.956,25	8.347,50	9.738,75	11.130,00	12.521,25	13.912,50	15.303,75	16.695,00
4 4 INVESTIMENTOS	5.565,00	463,75	927,50	1.391,25	1.855,00	2.318,75	2.782,50	3.246,25	3.710,00	4.173,75	4.637,50	5.101,25	5.565,00
709 Transferência da União referente à													
00 ORDINARIA													
999 000 Não se aplica													
3 3 OUTRAS DESPESAS CORRENTES	16.695,00	1.391,25	2.782,50	4.173,75	5.565,00	6.956,25	8.347,50	9.738,75	11.130,00	12.521,25	13.912,50	15.303,75	16.695,00
4 4 INVESTIMENTOS	5.565,00	463,75	927,50	1.391,25	1.855,00	2.318,75	2.782,50	3.246,25	3.710,00	4.173,75	4.637,50	5.101,25	5.565,00
715 Transferências Destinadas ao Setor													
00 ORDINARIA													
999 000 Não se aplica													
3 3 OUTRAS DESPESAS CORRENTES	89.040,00	7.420,00	14.840,00	22.260,00	29.680,00	37.100,00	44.520,00	51.940,00	59.360,00	66.780,00	74.200,00	81.620,00	89.040,00
716 Transferências Destinadas ao Setor													
00 ORDINARIA													
999 000 Não se aplica													
3 3 OUTRAS DESPESAS CORRENTES	44.520,00	3.710,00	7.420,00	11.130,00	14.840,00	18.550,00	22.260,00	25.970,00	29.680,00	33.390,00	37.100,00	40.810,00	44.520,00
719 Transferências da Política Nacional													
00 ORDINARIA													
999 000 Não se aplica													
3 3 OUTRAS DESPESAS CORRENTES	46.746,00	3.895,50	7.791,00	11.686,50	15.582,00	19.477,50	23.373,00	27.268,50	31.164,00	35.059,50	38.955,00	42.850,50	46.746,00
720 Transferências da União Referentes													
00 ORDINARIA													
999 000 Não se aplica													

**PREF. MUN. DE CABECEIRAS DO PIAUÍ**  
**II - Cronograma de Execução Mensal de Desembolso**

	Dotação Inicial	Desembolsos Mensais Acumulados											
		até Janeiro	até Fevereiro	até Março	até Abril	até Maio	até Junho	até Julho	até Agosto	até Setembro	até Outubro	até Novembro	até Dezembro
3 3 OUTRAS DESPESAS CORRENTES	13.356,00	1.113,00	2.226,00	3.339,00	4.452,00	5.565,00	6.678,00	7.791,00	8.904,00	10.017,00	11.130,00	12.243,00	13.356,00
4 4 INVESTIMENTOS	66.780,00	5.565,00	11.130,00	16.695,00	22.260,00	27.825,00	33.390,00	38.955,00	44.520,00	50.085,00	55.650,00	61.215,00	66.780,00
721 Transferências da União Referentes													
00 ORDINARIA													
999 000 Não se aplica													
3 1 PESSOAL E ENCARGOS SOCIAIS	22.280,00	1.855,00	3.710,00	5.565,00	7.420,00	9.275,00	11.130,00	12.985,00	14.840,00	16.695,00	18.550,00	20.405,00	22.260,00
4 4 INVESTIMENTOS	22.280,00	1.855,00	3.710,00	5.565,00	7.420,00	9.275,00	11.130,00	12.985,00	14.840,00	16.695,00	18.550,00	20.405,00	22.260,00
6 AMORTIZAÇÃO DA DÍVIDA	33.390,00	2.782,50	5.565,00	8.347,50	11.130,00	13.912,50	16.695,00	19.477,50	22.260,00	25.042,50	27.825,00	30.607,50	33.390,00
747 Outras vinculações de													
00 ORDINARIA													
999 000 Não se aplica													
3 3 OUTRAS DESPESAS CORRENTES	3.180,00	265,00	530,00	795,00	1.060,00	1.325,00	1.590,00	1.855,00	2.120,00	2.385,00	2.650,00	2.915,00	3.180,00
4 4 INVESTIMENTOS	2.120,00	176,67	353,34	530,01	706,68	883,35	1.060,02	1.236,69	1.413,36	1.590,03	1.766,70	1.943,37	2.120,00
748 Outras vinculações de													
00 ORDINARIA													
999 000 Não se aplica													
3 3 OUTRAS DESPESAS CORRENTES	3.180,00	265,00	530,00	795,00	1.060,00	1.325,00	1.590,00	1.855,00	2.120,00	2.385,00	2.650,00	2.915,00	3.180,00
4 4 INVESTIMENTOS	2.120,00	176,67	353,34	530,01	706,68	883,35	1.060,02	1.236,69	1.413,36	1.590,03	1.766,70	1.943,37	2.120,00
749 Outras vinculações de													
05 OUTRAS DESTINACOES DE													
999 000 Não se aplica													
3 3 OUTRAS DESPESAS CORRENTES	1.669,50	139,13	278,26	417,39	556,52	695,65	834,78	973,91	1.113,04	1.252,17	1.391,30	1.530,43	1.669,50
4 4 INVESTIMENTOS	84.031,50	7.002,63	14.005,26	21.007,89	28.010,52	35.013,15	42.015,78	49.018,41	56.021,04	63.023,67	70.026,30	77.028,93	84.031,50
750 Recursos da Contribuição de													
05 OUTRAS DESTINACOES DE													
999 000 Não se aplica													
3 3 OUTRAS DESPESAS CORRENTES	42.173,05	3.514,42	7.028,84	10.543,26	14.057,68	17.572,10	21.086,52	24.600,94	28.115,36	31.629,78	35.144,20	38.658,62	42.173,05
4 4 INVESTIMENTOS	55.417,29	4.618,11	9.236,22	13.854,33	18.472,44	23.090,55	27.708,66	32.326,77	36.944,88	41.562,99	46.181,10	50.799,21	55.417,29

PREF. MUN. DE CABECEIRAS DO PIAUI

Página 10 de 10

II - Cronograma de Execução Mensal de Desembolso

	Dotação Inicial	Desembolsos Mensais Acumulados											
		até Janeiro	até Fevereiro	até Março	até Abril	até Maio	até Junho	até Julho	até Agosto	até Setembro	até Outubro	até Novembro	até Dezembro
751 Recursos da Contribuição para o													
05 OUTRAS DESTINAÇÕES DE													
999 000 Não se aplica													
3 3 OUTRAS DESPESAS	39.479,81	3.289,98	6.579,96	9.869,94	13.159,92	16.449,90	19.739,88	23.029,86	26.319,84	29.609,82	32.899,80	36.189,78	39.479,81
4 4 INVESTIMENTOS	117.762,06	9.813,50	19.627,00	29.440,50	39.254,00	49.067,50	58.881,00	68.694,50	78.508,00	88.321,50	98.135,00	107.948,50	117.762,06
754 Recursos de Operações de Crédito													
00 ORDINARIA													
999 000 Não se aplica													
4 4 INVESTIMENTOS	10.573.500,00	881.125,00	1.762.250,00	2.643.375,00	3.524.500,00	4.405.625,00	5.286.750,00	6.167.875,00	7.049.000,00	7.930.125,00	8.811.250,00	9.692.375,00	10.573.500,00
755 Recursos de Alienação de													
00 ORDINARIA													
999 000 Não se aplica													
3 1 PESSOAL E ENCARGOS	4.452,00	371,00	742,00	1.113,00	1.484,00	1.855,00	2.226,00	2.597,00	2.968,00	3.339,00	3.710,00	4.081,00	4.452,00
4 4 INVESTIMENTOS	23.373,00	1.947,75	3.895,50	5.843,25	7.791,00	9.738,75	11.686,50	13.634,25	15.582,00	17.529,75	19.477,50	21.425,25	23.373,00
899 Outros Recursos Vinculados													
00 ORDINARIA													
999 000 Não se aplica													
3 3 OUTRAS DESPESAS	6.360,00	530,00	1.060,00	1.590,00	2.120,00	2.650,00	3.180,00	3.710,00	4.240,00	4.770,00	5.300,00	5.830,00	6.360,00
4 4 INVESTIMENTOS	4.240,00	353,33	706,66	1.059,99	1.413,32	1.766,65	2.119,98	2.473,31	2.826,64	3.179,97	3.533,30	3.886,63	4.240,00
<b>TOTAL</b>	<b>88.000.000,00</b>	<b>7.333.333,36</b>	<b>14.666.666,72</b>	<b>22.000.000,08</b>	<b>29.333.333,44</b>	<b>36.666.666,80</b>	<b>44.000.000,16</b>	<b>51.333.333,62</b>	<b>58.666.666,88</b>	<b>66.000.000,24</b>	<b>73.333.333,60</b>	<b>80.666.666,96</b>	<b>88.000.000,00</b>

PREF. MUN. DE CABECEIRAS DO PIAUI  
Cronograma Mensal de Transferências Financeiras

Entidade: PREFEITURA MUNICIPAL DE CABECEIRAS DO PIAUI Status: À REPASSAR Total R\$: 6.089.121,94

JAN	FEV	MAR	ABR	MAI	JUN
507.426,83	507.426,83	507.426,83	507.426,83	507.426,83	507.426,83
JUL	AGO	SET	OUT	NOV	DEZ
507.426,83	507.426,83	507.426,83	507.426,83	507.426,83	507.426,81

Entidade: CAMARA MUNICIPAL DE CABECEIRAS DO PIAUI Status: À RECEBER Total R\$: 1.800.000,00

JAN	FEV	MAR	ABR	MAI	JUN
150.000,00	150.000,00	150.000,00	150.000,00	150.000,00	150.000,00
JUL	AGO	SET	OUT	NOV	DEZ
150.000,00	150.000,00	150.000,00	150.000,00	150.000,00	150.000,00

Entidade: FUNDEB CABECEIRAS DO PIAUI Status: À RECEBER Total R\$: 0,00

JAN	FEV	MAR	ABR	MAI	JUN
0,00	0,00	0,00	0,00	0,00	0,00
JUL	AGO	SET	OUT	NOV	DEZ
0,00	0,00	0,00	0,00	0,00	0,00

Entidade: FUNDO MUNICIPAL DE ASSISTENCIA SOCIAL Status: À RECEBER Total R\$: 666.942,77

JAN	FEV	MAR	ABR	MAI	JUN
55.578,56	55.578,56	55.578,56	55.578,56	55.578,56	55.578,56
JUL	AGO	SET	OUT	NOV	DEZ
55.578,56	55.578,56	55.578,56	55.578,56	55.578,56	55.578,61

Entidade: FUNDO MUNICIPAL DE SAUDE Status: À RECEBER Total R\$: 3.618.011,72

JAN	FEV	MAR	ABR	MAI	JUN
301.500,98	301.500,98	301.500,98	301.500,98	301.500,98	301.500,98
JUL	AGO	SET	OUT	NOV	DEZ
301.500,98	301.500,98	301.500,98	301.500,98	301.500,98	301.500,94

Entidade: FUNDO MUNICIPAL DOS DIREITOS DA CRIANÇA E D Status: À RECEBER Total R\$: 4.167,45

JAN	FEV	MAR	ABR	MAI	JUN
347,29	347,29	347,29	347,29	347,29	347,29
JUL	AGO	SET	OUT	NOV	DEZ
347,29	347,29	347,29	347,29	347,29	347,26



**PREF. MUN. DE CABECEIRAS DO PIAUI**  
 AV. FCO COSTA VELOSO, S/N - CNPJ:415222770001-61

Quadro 20  
 Página 1

RECEITA CORRENTE LIQUIDA - LC 101, ART. 2, Inciso IV

Código	Especificação	Previsão
<b>RECEITA ORÇAMENTÁRIA</b>		
1100.00.0.0.00	IMPOSTOS, TAXAS E CONTRIBUIÇÕES DE MELHORIA	1.494.249,72
1200.00.0.0.00	CONTRIBUIÇÕES	157.241,87
1300.00.0.0.00	RECEITA PATRIMONIAL	229.381,26
1700.00.0.0.00	TRANSFERÊNCIAS CORRENTES	78.185.425,69
1900.00.0.0.00	OUTRAS RECEITAS CORRENTES	55.125,00
	<b>SUBTOTAL</b>	<b>80.121.423,54</b>
<b>DEDUÇÃO</b>		
1710.00.0.0.00	TRANSFERÊNCIAS RELATIVAS À EMENDA	-100.000,00
1710.00.0.0.00	TRANSFERÊNCIAS RELATIVAS À AGENTES COMUNITÁRIOS (FONTE STN 604)	-432.233,89
9500.00.0.0.00	(R) DEDUÇÕES DO FUNDEB	-4.182.140,65
	<b>SUBTOTAL</b>	<b>-4.714.374,54</b>
	<b>TOTAL</b>	<b>75.407.049,00</b>

### Percentual de Gastos com Pessoal

#### Legislativo

Despesa com Pessoal	789.784,13
Despesa Líquida:	789.784,13
Percentual Aplicado:	1,05 %

#### Executivo

Despesa com Pessoal	37.083.946,18
---------------------	---------------

#### Deduções

Categoria	Tipo	Valor	Descrição da Dedução
3.1.90.04.00	NV	5.860,30	CONTRATAÇÃO POR TEMPO DETERMINADO - ART. 198 § 7 DA CF
3.1.90.04.00	NV	91.000,00	CONTRATAÇÃO POR TEMPO DETERMINADO
3.1.90.11.00	NV	329.216,25	VENCIMENTOS E VANTAGENS FIXAS - PESSOAL CIVIL - ART. 198 § 7 DA CF
3.1.90.11.00	NV	420.000,00	VENCIMENTOS E VANTAGENS FIXAS - PESSOAL CIVIL
3.1.90.13.00	NV	25.908,63	OBRIGAÇÕES PATRONAIS - ART. 198 § 7 DA CF
3.1.90.13.00	NV	779,10	OBRIGAÇÕES PATRONAIS
3.1.90.16.00	NV	38.175,90	OUTRAS DESPESAS VARIÁVEIS - PESSOAL CIVIL
3.1.90.91.00	NV	616,87	SENTENÇAS JUDICIAIS
3.1.90.92.00	NV	66.404,77	DESPESAS DE EXERCÍCIOS ANTERIORES
<b>Total Deduções</b>		<b>977.961,82</b>	
<b>Despesa Líquida:</b>		<b>36.105.984,36</b>	
<b>Percentual Aplicado:</b>		<b>47,88 %</b>	

\* Nas despesas (deduções) que se enquadram na parcela dedutível do piso salarial do Enfermeiro, Téc. de Enfermagem, Aux. de Enfermagem e Parteira, o valor apresentado corresponde a 70% do valor orçado. EMENDA CONSTITUCIONAL Nº 127, DE 22 DE DEZEMBRO DE 2022.



**PREF. MUN. DE CABECEIRAS DO PIAUI**  
 AV. FCO COSTA VELOSO, S/N - CNPJ:415222770001-61

Quadro 20  
 Página 2

RECEITA CORRENTE LIQUIDA - LC 101, ART. 2, Inciso IV

Código	Especificação	Previsão
--------	---------------	----------

  
 JOSE DA SILVA FILHO  
 PREFEITO MUNICIPAL  
 003.657.813-47

  
 MONICA BATISTA CARVALHO SILVA  
 SEC.MUN.DE FINANÇAS  
 033.852.913-64

  
 CONPLAN  
 CONTADOR CRC 145/O  
 726.743.503-34

\* Nas despesas (deduções) que se enquadram na parcela dedutível do piso salarial do Enfermeiro, Téc. de Enfermagem, Aux. de Enfermagem e Parteira, o valor apresentado corresponde a 70% do valor orçado. EMENDA CONSTITUCIONAL Nº 127, DE 22 DE DEZEMBRO DE 2022.



**PREF. MUN. DE CABECEIRAS DO PIAUI**  
AV. FCO COSTA VELOSO, S/N  
415222770001-61 Exercício: 2026  
**DESPESA ORÇADA POR FUNÇÃO**

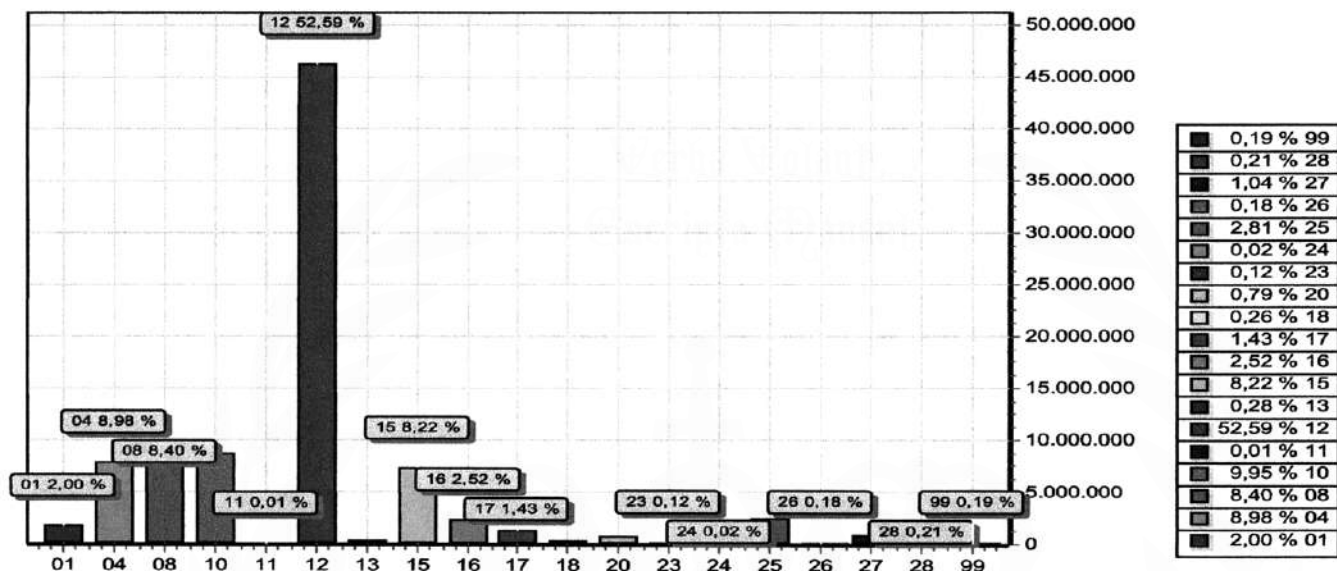

FUNÇÃO	DOTAÇÃO
01 Legislativa	1.761.274,92
04 Administração	7.899.026,46
08 Assistência Social	7.395.082,39
10 Saúde	8.757.639,72
11 Trabalho	6.625,00
12 Educação	46.279.170,59
13 Cultura	248.098,59
15 Urbanismo	7.231.099,54
16 Habitação	2.219.779,79
17 Saneamento	1.259.661,61
18 MEIO AMBIENTE	224.826,00
20 Agricultura	695.055,12
23 Comércio e Serviços	107.644,16
24 Comunicações	18.285,00
25 Energia	2.471.327,87
26 Transporte	157.410,00
27 Desporto e Lazer	916.592,72
28 Encargos Especiais	181.931,08
99 Reserva de Contingência	169.469,44
<b>TOTAL</b>	<b>88.000.000,00</b>



**PREF. MUN. DE CABECEIRAS DO PIAUI**  
AV. FCO COSTA VELOSO, S/N  
415222770001-61 Exercício: 2026  
**DESPESA ORÇADA POR FUNÇÃO**

JOSE DA SILVA FILHO  
PREFEITO MUNICIPAL  
003.657.813-47

MONICA BATISTA CARVALHO SILVA  
SEC.MUN.DE FINANÇAS  
033.852.913-64

CONPLAN  
CONTADOR CRC 145/O  
726.743.503-34



**PREF. MUN. DE CABECEIRAS DO PIAUÍ**  
 AV. FCO COSTA VELOSO, S/N - CNPJ:415222770001-61

Quadro 20  
 Página 1

RECEITA CORRENTE LIQUIDA - LC 101, ART. 2, Inciso IV

Código	Especificação	Previsão
<b>RECEITA ORÇAMENTÁRIA</b>		
1100.00.0.0.00	IMPOSTOS, TAXAS E CONTRIBUIÇÕES DE MELHORIA	1.494.249,72
1200.00.0.0.00	CONTRIBUIÇÕES	157.241,87
1300.00.0.0.00	RECEITA PATRIMONIAL	229.381,26
1700.00.0.0.00	TRANSFERÊNCIAS CORRENTES	78.185.425,69
1900.00.0.0.00	OUTRAS RECEITAS CORRENTES	55.125,00
	<b>SUBTOTAL</b>	<b>80.121.423,54</b>
<b>DEDUÇÃO</b>		
1710.00.0.0.00	TRANSFERÊNCIAS RELATIVAS À EMENDA	-100.000,00
1710.00.0.0.00	TRANSFERÊNCIAS RELATIVAS À AGENTES COMUNITÁRIOS (FONTE STN 604)	-432.233,89
9500.00.0.0.00	(R) DEDUÇÕES DO FUNDEB	-4.182.140,65
	<b>SUBTOTAL</b>	<b>-4.714.374,54</b>
	<b>TOTAL</b>	<b>75.407.049,00</b>

### Percentual de Gastos com Pessoal

#### Legislativo

Despesa com Pessoal	789.784,13
Despesa Líquida:	789.784,13
Percentual Aplicado:	1,05 %

#### Executivo

Despesa com Pessoal	37.083.946,18
---------------------	---------------

#### Deduções

Categoria	Tipo	Valor	Descrição da Dedução
3.1.90.04.00	NV	5.860,30	CONTRATAÇÃO POR TEMPO DETERMINADO - ART. 198 § 7 DA CF
3.1.90.04.00	NV	91.000,00	CONTRATAÇÃO POR TEMPO DETERMINADO
3.1.90.11.00	NV	329.216,25	VENCIMENTOS E VANTAGENS FIXAS - PESSOAL CIVIL - ART. 198 § 7 DA CF
3.1.90.11.00	NV	420.000,00	VENCIMENTOS E VANTAGENS FIXAS - PESSOAL CIVIL
3.1.90.13.00	NV	25.908,63	OBRIGAÇÕES PATRONAIS - ART. 198 § 7 DA CF
3.1.90.13.00	NV	779,10	OBRIGAÇÕES PATRONAIS
3.1.90.16.00	NV	38.175,90	OUTRAS DESPESAS VARIÁVEIS - PESSOAL CIVIL
3.1.90.91.00	NV	616,87	SENTENÇAS JUDICIAIS
3.1.90.92.00	NV	66.404,77	DESPESAS DE EXERCÍCIOS ANTERIORES
<b>Total Deduções</b>		<b>977.961,82</b>	
<b>Despesa Líquida:</b>		<b>36.105.984,36</b>	
<b>Percentual Aplicado:</b>		<b>47,88 %</b>	

\* Nas despesas (deduções) que se enquadram na parcela dedutível do piso salarial do Enfermeiro, Téc. de Enfermagem, Aux. de Enfermagem e Parteira, o valor apresentado corresponde a 70% do valor orçado. EMENDA CONSTITUCIONAL Nº 127, DE 22 DE DEZEMBRO DE 2022.



**PREF. MUN. DE CABECEIRAS DO PIAUÍ**  
 AV. FCO COSTA VELOSO, S/N - CNPJ:415222770001-61

Quadro 20  
 Página 2

RECEITA CORRENTE LIQUIDA - LC 101, ART. 2, Inciso IV

Código	Especificação	Previsão
	JOSE DA SILVA FILHO PREFEITO MUNICIPAL 003.857.813-47	
	MONICA BATISTA CARVALHO SILVA SEC.MUN.DE FINANÇAS 033.852.913-64	
	CONPLAN CONTADOR CRC 145/O 726.743.503-34	

\* Nas despesas (deduções) que se enquadram na parcela dedutível do piso salarial do Enfermeiro, Téc. de Enfermagem, Aux. de Enfermagem e Parteira, o valor apresentado corresponde a 70% do valor orçado. EMENDA CONSTITUCIONAL Nº 127, DE 22 DE DEZEMBRO DE 2022.



**PREF. MUN. DE CABECEIRAS DO PIAUÍ**

AV. FCO COSTA VELOSO, S/N

415222770001-61

Exercício: 2026

**DESPESA ORÇADA POR GRUPO**

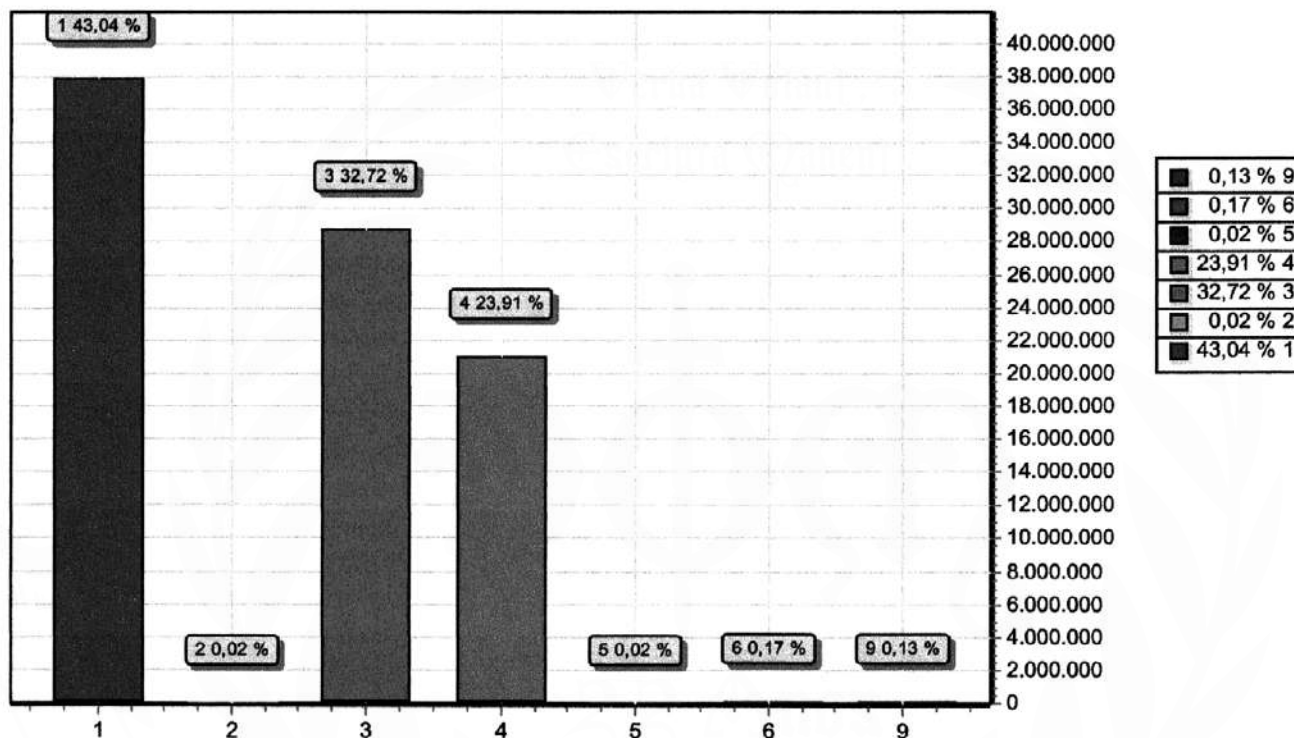

GRUPO	DOTAÇÃO
1 PESSOAL E ENCARGOS SOCIAIS	37.873.730,31
2 JUROS E ENCARGOS DA DÍVIDA	20.116,26
3 OUTRAS DESPESAS CORRENTES	28.791.490,47
4 INVESTIMENTOS	21.038.945,23
5 INVERSÕES FINANCEIRAS	17.175,97
6 AMORTIZAÇÃO DA DÍVIDA	147.504,82
9 RESERVA DE CONTINGÊNCIA	111.036,94
<b>TOTAL</b>	<b>88.000.000,00</b>

JOSE DA SILVA FILHO  
PREFEITO MUNICIPAL  
003.657.813-47

MONICA BATISTA CARVALHO SILVA  
SEC.MUN.DE FINANÇAS  
033.852.913-64

CONPLAN  
CONTADOR CRC 145/O  
726.743.503-34



**PREF. MUN. DE CABECEIRAS DO PIAUÍ**

AV. FCO COSTA VELOSO, S/N

415222770001-61

Exercício: 2026

**RECEITA PREVISTA**

**CABECEIRAS DO PIAUÍ**

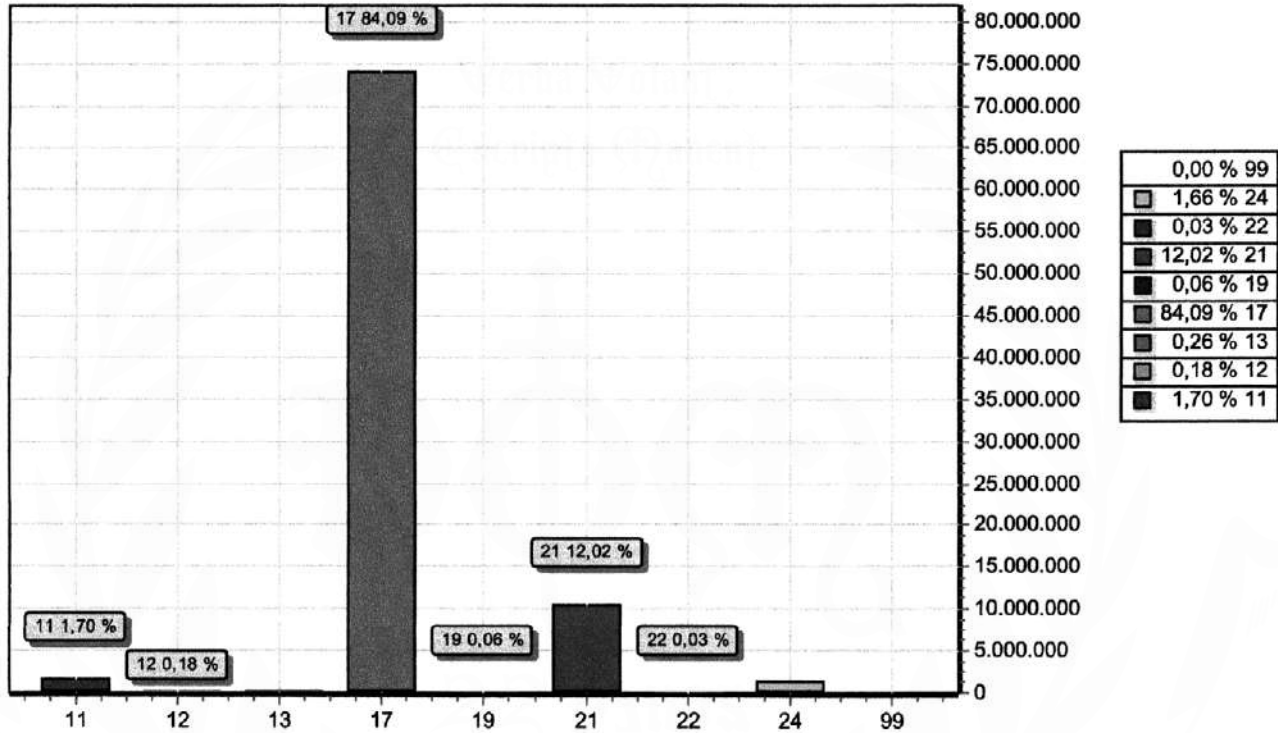

CODIGO	PREVISTO
11 IMPOSTOS, TAXAS E CONTRIBUIÇÕES DE MELHORIA	1.494.249,72
12 CONTRIBUIÇÕES	157.241,87
13 RECEITA PATRIMONIAL	229.381,26
17 TRANSFERENCIAS CORRENTES	74.003.285,04
19 OUTRAS RECEITAS CORRENTES	55.125,00
21 OPERAÇÕES DE CRÉDITO	10.573.500,00
22 ALIENAÇÃO DE BENS	27.825,00
24 TRANSFERÊNCIAS DE CAPITAL	1.459.392,11
99 RECURSOS ARRECADADOS EM EXERCÍCIOS ANTERIORES	
<b>TOTAL</b>	<b>88.000.000,00</b>

JOSE DA SILVA FILHO  
PREFEITO MUNICIPAL  
003.657.813-47

MONICA BATISTA CARVALHO SILVA  
SEC.MUN.DE FINANÇAS  
033.852.913-64

CONPLAN  
CONTADOR CRC 145/O  
726.743.503-34

**LOA 2026**



**PREF. MUN. DE CABECEIRAS DO PIAUÍ**  
AV. FCO COSTA VELOSO, S/N - CNPJ:415222770001-61

Anexo 02

Página 1

**Previsão da Receita**

Código	Especificação	F.R.-C.A.	Desdobramento	SubCategoria Fonte	Categoria Econômica
1000.00.0.0	RECEITAS CORRENTES.				80.121.423,54
1100.00.0.0	IMPOSTOS, TAXAS E CONTRIBUIÇÕES DE MELHORIA			1.494.249,72	
1110.00.0.0	IMPOSTOS			1.494.249,72	
1112.00.0.0	IMPOSTOS SOBRE O PATRIMÔNIO		100.936,88		
1112.50.0.0	IMPOSTO SOBRE A PROPRIEDADE PREDIAL E TERRITORIAL URBANA		95.367,15		
1112.53.0.0	ITBI-"INTER VIVOS"		5.569,73		
1113.00.0.0	IMPOSTOS SOBRE A RENDA E PROVENTOS DE QUALQUER NATUREZA		993.312,84		
1113.03.0.0	IMPOSTO SOBRE A RENDA - RETIDO NA FONTE		993.312,84		
1113.03.1.0	IMPOSTO SOBRE A RENDA - RETIDO NA FONTE - TRABALHO		909.501,74		
1113.03.4.0	IRRF- OUTROS RENDIMENTOS		83.811,10		
1114.00.0.0	IMPOSTO PRODUÇÃO CIRCULAÇÃO MERCADORIAS SERVIÇOS		400.000,00		
1114.51.0.0	IMPOSTOS SOBRE SERVIÇOS		400.000,00		
1114.51.1.0	IMPOSTO SOBRE SERVIÇOS DE QUALQUER NATUREZA - ISSQN		400.000,00		
1200.00.0.0	CONTRIBUIÇÕES			157.241,87	
1240.00.0.0	CONTRIBUIÇÃO PARA O CUSTEIO DO SERVIÇO DE ILUMINAÇÃO PÚBLICA			157.241,87	
1241.00.0.0	CONTRIBUIÇÃO PARA O CUSTEIO DO SERVIÇO DE ILUMINAÇÃO PÚBLICA		157.241,87		
1241.50.0.0	CONTRIBUIÇÃO PARA O CUSTEIO DO SERVIÇO DE ILUMINAÇÃO PÚBLICA		157.241,87		
1300.00.0.0	RECEITA PATRIMONIAL			229.381,26	
1320.00.0.0	VALORES MOBILIÁRIOS			229.381,26	
1321.00.0.0	JUROS E CORREÇÕES MONETÁRIAS		229.381,26		
1321.01.0.0	REMUNERAÇÃO DE DEPÓSITOS BANCÁRIOS		229.381,26		
1321.01.0.1	REMUNERAÇÃO DE DEPÓSITOS BANCÁRIOS - PRINCIPAL	1.500.00.999.000	41.039,24		
1321.01.0.1	REMUNERAÇÃO DE DEPÓSITOS BANCÁRIOS - PRINCIPAL	1.540.01.230.000	9.032,70		
1321.01.0.1	REMUNERAÇÃO DE DEPÓSITOS BANCÁRIOS - PRINCIPAL	1.541.01.999.000	4.217,84		
1321.01.0.1	REMUNERAÇÃO DE DEPÓSITOS BANCÁRIOS - PRINCIPAL	1.542.01.999.000	100.000,00		
1321.01.0.1	REMUNERAÇÃO DE DEPÓSITOS BANCÁRIOS - PRINCIPAL	1.569.01.999.000	4.287,01		
1321.01.0.1	REMUNERAÇÃO DE DEPÓSITOS BANCÁRIOS - PRINCIPAL	1.600.02.999.000	65.499,97		
1321.01.0.1	REMUNERAÇÃO DE DEPÓSITOS BANCÁRIOS - PRINCIPAL	1.660.04.999.000	5.304,50		
1700.00.0.0	TRANSFERÊNCIAS CORRENTES			78.185.425,69	
1710.00.0.0	TRANSFERÊNCIAS DA UNIÃO E DE SUAS ENTIDADES			62.317.357,85	
1711.00.0.0	TRANSFERÊNCIAS DECORRENTES PARTICIPAÇÃO RECEITA UNIÃO		19.468.830,44		
1711.51.0.0	COTA-PARTE DO FUNDO DE PARTICIPAÇÃO DOS MUNICÍPIOS - FPM		19.384.616,20		
1711.51.1.0	COTA-PARTE FPM-COTA MENSAL		18.508.546,80		
1711.51.2.0	COTA-PARTE FPM-COTA EXTRAORDINÁRIA		876.069,40		
1711.52.0.0	COTA-PARTE DO IMPOSTO SOBRE A PROPRIEDADE TERRITORIAL RURAL		84.214,24		
1712.00.0.0	TRANSF.COMPENS.FINANC.EXPL.RECURSOS NATURAIS		138.012,00		
1712.51.0.0	COTA-PARTE COMPENS.FINANC.EXPL.RECURSOS MINERAIS CFEM		35.616,00		
1712.52.0.0	COTA-PARTE COMPENSAÇÃO FINANCEIRA PRODUÇÃO PETRÓLEO		80.136,00		
1712.52.4.0	COTA-PARTE DO FUNDO ESPECIAL DO PETRÓLEO - FEP		80.136,00		
1712.99.0.0	OUTRAS TRANSF.COMP.FINANC.EXPLORAÇÃO DE		22.260,00		



**PREF. MUN. DE CABECEIRAS DO PIAUÍ**  
 AV. FCO COSTA VELOSO, S/N - CNPJ:41522770001-61

Anexo 02

Página 2

**Previsão da Receita**

Código	Especificação	F.R.-C.A.	Desdobramento	SubCategoria Fonte	Categoria Econômica
1712.99.0.1	RECURSOS NATURAIS				
	OUTR.TRANS.COMP.FINAN.EXPL.RECUR.NAT.-PRINCIPAL	1.709.00.999.000	22.260,00		
1713.00.0.0	TRANSFERÊNCIAS RECURSOS SISTEMA ÚNICO SAÚDE – SUS		4.241.947,55		
1713.50.0.0	TRANSF.SUS-FUNDO A FUNDO - BLOCO DE MANUTENÇÃO		3.957.019,55		
1713.50.1.0	TRANSF.SUS-FUNDO A FUNDO - BLOCO DE MANUTENÇÃO		3.425.708,44		
1713.50.1.1	TRANS.SUS-BLOCO	1.600.02.999.000	2.088.622,24		
	MANUT.ATEN.PRIMÁRIA-PRINCIPAL				
1713.50.1.1	TRANS.SUS-BLOCO	1.602.02.999.000	119.202,31		
	MANUT.ATEN.PRIMÁRIA-PRINCIPAL				
1713.50.1.1	TRANS.SUS-BLOCO	1.604.02.999.000	432.233,89		
	MANUT.ATEN.PRIMÁRIA-PRINCIPAL				
1713.50.1.1	TRANS.SUS-BLOCO	1.605.02.999.000	785.650,00		
	MANUT.ATEN.PRIMÁRIA-PRINCIPAL				
1713.50.2.0	TRANSF.SUS- BLOCO		197.669,48		
	MANUTENÇÃO-ATENÇÃO ESPECIALIZADA				
1713.50.2.1	TRANS.SUS-BLOCO	1.600.02.999.000	197.669,48		
	MANUT.ATEN.ESPEC.-PRINCIPAL				
1713.50.3.0	TRANSF.SUS- BLOCO		158.195,29		
	MANUTENÇÃO-VIGILÂNCIA EM SAÚDE				
1713.50.3.1	TRANS.SUS-BLOCO MANUT-VIGILÂNCIA SAÚDE-PRINCIPAL	1.600.02.999.000	158.195,29		
1713.50.4.0	TRANSF.SUS- BLOCO		58.482,11		
	MANUTENÇÃO-ASSISTÊNCIA FARMACÊUTICA				
1713.50.4.1	TRANS.SUS- BLOCO	1.600.02.999.000	58.482,11		
	MANUT.-ASSIST.FARMAC.-PRINCIPAL				
1713.50.9.0	TRANSF.SUS- BLOCO MANUTENÇÃO-OUTROS PROGRAMAS		116.964,23		
1713.51.0.0	TRANSF.SUS-FUNDO A FUNDO - BLOCO DE ESTRUTURAÇÃO		257.103,00		
1713.51.1.0	TRANSF.SUS-FUNDO FUNDO-BLOCO		257.103,00		
	ESTRUTURAÇÃO-ATENÇÃO PRIMÁRIA				
1713.51.1.1	TRANS.SUS-BLOCO	1.601.02.999.000	233.730,00		
	ESTRUT.-ATEN.PRIMÁRIA-PRINCIPAL				
1713.51.1.1	TRANS.SUS-BLOCO	1.603.02.999.000	23.373,00		
	ESTRUT.-ATEN.PRIMÁRIA-PRINCIPAL				
1713.99.0.0	OUTRAS TRANSFERÊNCIAS RECURSOS SISTEMA ÚNICO SAÚDE-SUS		27.825,00		
1714.00.0.0	TRANSF.RECURSOS FUNDO		1.574.879,43		
	NAC.DESENVOLVIMENTO EDUCAÇÃO-FNDE				
1714.50.0.0	TRANSFERÊNCIAS DO SALÁRIO-EDUCAÇÃO		800.000,00		
1714.50.0.1	TRANSF.SALÁRIO-EDUCAÇÃO- PRINCIPAL	1.550.01.999.000	800.000,00		
1714.51.0.0	TRANSFERÊNCIAS FNDE-PROGR.DINH.DIRETO NA ESCOLA - PDDE		255.187,57		
1714.52.0.0	TRANSF.PROGRAMA NACIONAL ALIMENTAÇÃO ESCOLA- PNAE		273.891,12		
1714.53.0.0	TRANSF.PROG.NACIONAL		123.374,37		
	APOIOTRANSPORTE DO ESCOLAR – PNATE				
1714.99.0.0	OUTRAS TRANSF.DIRETAS FUNDO NACIONAL DESENV.EDUCAÇÃO-FNDE		122.426,37		
1715.00.0.0	TRANSFERÊNCIAS COMPLEMENTAÇÃO DA UNIÃO -FUNDEB		14.930.841,66		
1715.50.0.0	TRANSFERÊNCIAS COMPLEMENTAÇÃO UNIÃO FUNDEB-VAAT		9.900.000,00		
1715.51.0.0	TRANSFERÊNCIAS COMPLEMENTAÇÃO UNIÃO FUNDEB-VAAF		4.995.782,16		
1715.52.0.0	TRANSFERÊNCIAS COMPLEMENTAÇÃO UNIÃO FUNDEB-VAAR		35.059,50		
1716.00.0.0	TRANSF.RECURSOS FUNDO NACIONAL ASSISTÊNCIA SOCIAL-FNAS		6.327.310,45		
1716.50.0.0	TRANSF.RECURSOS FUNDO NACIONAL ASSISTÊNCIA SOCIAL-FNAS		6.327.310,45		
1716.50.0.1	TRANSF.RECUR.-FNAS-PRINCIPAL	1.660.04.999.000	6.327.310,45		
1717.00.0.0	TRANSFERÊNCIAS DE CONVÊNIO DA UNIÃO E DE SUAS ENTIDADES		609.427,90		
1717.52.0.0	TRANSF.CONVÊNIO UNIÃO PROGRAMAS ASSISTENCIA SOCIAL		25.599,00		
1717.99.0.0	OUTRAS TRANSF.CONVÊNIO UNIÃO ENTIDADES		583.828,90		
1719.00.0.0	OUTRAS TRANSFERÊNCIAS RECURSOS UNIÃO E DE SUAS ENTIDADES		15.026.108,42		
1719.56.0.0	TRANSF.DECISÃO JUDICIAL (PRECATÓRIOS)-FUNDEF		14.656.196,00		
	TRANSFERÊNCIA ESPECIAL DA UNIÃO				



**PREF. MUN. DE CABECEIRAS DO PIAUÍ**  
AV. FCO COSTA VELOSO, S/N - CNPJ:415222770001-61

Anexo 02  
Página 3

**Previsão da Receita**

Código	Especificação	F.R.-C.A.	Desdobramento	SubCategoria Fonte	Categoria Econômica
1719.57.0.0			77.910,00		
1719.57.0.1	TRANSF.ESPECIAL DA UNIÃO-PRINCIPAL	1.721.00.999.000	77.910,00		
1719.60.0.0	TRANSFERÊNCIAS ALDIR BLANC LEI Nº 14.399/2022		46.746,00		
1719.99.0.0	OUTRAS TRANSF.RECURSOS UNIÃO ENTIDADES		245.256,42		
1719.99.0.1	OUTRAS TRANSF.RECUR.UNIÃO ENTID.-PRINCIPAL	1.706.00.999.000	100.000,00		
1719.99.0.1	OUTRAS TRANSF.RECUR.UNIÃO ENTID.-PRINCIPAL	1.715.00.999.000	89.040,00		
1719.99.0.1	OUTRAS TRANSF.RECUR.UNIÃO ENTID.-PRINCIPAL	1.716.00.999.000	44.520,00		
1720.00.0.0	TRANSFERÊNCIAS ESTADOS DISTRITO FEDERAL E DE SUAS ENTIDADES			2.741.422,62	
1721.00.0.0	PARTICIPAÇÃO NA RECEITA DOS ESTADOS E DISTRITO FEDERAL		2.332.103,62		
1721.50.0.0	COTA-PARTE DO ICMS		2.000.000,00		
1721.51.0.0	COTA-PARTE DO IPVA		175.446,34		
1721.52.0.0	COTA-PARTE DO IPI – MUNICÍPIOS		59.066,94		
1721.53.0.0	COTA-PARTE CONTRIBUIÇÃO INTERVENÇÃO DOMÍNIO ECONÔMICO		97.590,34		
1722.00.0.0	TRANSF.COMPENS.FINANC.EXPL.RECURSOS NATURAIS		22.260,00		
1722.51.0.0	COTA-PARTE COMPENS.FINANC.RECURSOS MINERAIS-CFEM		22.260,00		
1724.00.0.0	TRANSF.CONVÊNIO ESTADOS E DF ENTIDADES		233.730,00		
1724.50.0.0	TRANSF.CONV.ESTADOS E DF PARA SUS		233.730,00		
1729.00.0.0	OUTRAS TRANSFERÊNCIAS DOS ESTADOS E DISTRITO FEDERAL		153.329,00		
1729.51.0.0	TRANSFERÊNCIAS DE ESTADOS DESTINADAS À ASSISTÊNCIA SOCIAL		42.294,00		
1729.99.0.0	OUTRAS TRANSFERÊNCIAS DOS ESTADOS E DF		111.035,00		
1729.99.0.1	OUTRAS TRANSF. ESTADOS E DF-PRINCIPAL	1.576.00.999.000	20.034,00		
1729.99.0.1	OUTRAS TRANSF. ESTADOS E DF-PRINCIPAL	1.748.00.999.000	5.300,00		
1740.00.0.0	TRANSFERÊNCIAS DE INSTITUIÇÕES PRIVADAS			5.512,50	
1741.00.0.0	TRANSFERÊNCIAS DE INSTITUIÇÕES PRIVADAS		5.512,50		
1741.99.0.0	OUTRAS TRANSFERÊNCIAS DE INSTITUIÇÕES PRIVADAS		5.512,50		
1750.00.0.0	TRANSFERÊNCIAS DE OUTRAS INSTITUIÇÕES PÚBLICAS			13.105.232,72	
1751.00.0.0	TRANSF.RECURSOS FUNDO MANUTENÇÃO DESENVOL.EDUCAÇÃO-FUNDEB		13.099.720,22		
1751.50.0.0	TRANSF.RECURSOS FUNDO MANUTENÇÃO DESENVOL.EDUCAÇÃO-FUNDEB		13.099.720,22		
1759.00.0.0	DEMAIS TRANSFERÊNCIAS DE OUTRAS INSTITUIÇÕES PÚBLICAS		5.512,50		
1759.99.0.0	DEMAIS TRANSFERÊNCIAS DE OUTRAS INSTITUIÇÕES PÚBLICAS		5.512,50		
1790.00.0.0	DEMAIS TRANSFERÊNCIAS CORRENTES			15.900,00	
1799.00.0.0	OUTRAS TRANSFERÊNCIAS CORRENTES		15.900,00		
1799.99.0.0	OUTRAS TRANSFERÊNCIAS CORRENTES		15.900,00		
1900.00.0.0	OUTRAS RECEITAS CORRENTES			55.125,00	
1990.00.0.0	DEMAIS RECEITAS CORRENTES			55.125,00	
1999.00.0.0	OUTRAS RECEITAS CORRENTES		55.125,00		
1999.99.0.0	OUTRAS RECEITAS		55.125,00		
1999.99.2.0	OUTRAS REC.NÃO ARREC.NÃO PROJETADAS RFB-PRIMÁRIAS		55.125,00		
2000.00.0.0	RECEITAS DE CAPITAL				12.060.717,11
2100.00.0.0	OPERAÇÕES DE CRÉDITO			10.573.500,00	
2110.00.0.0	OPERAÇÕES DE CRÉDITO – MERCADO				



**PREF. MUN. DE CABECEIRAS DO PIAUÍ**  
AV. FCO COSTA VELOSO, S/N - CNPJ:415222770001-61

Anexo 02  
Página 4

**Previsão da Receita**

Código	Especificação	F.R.-C.A.	Desdobramento	SubCategoria Fonte	Categoria Econômica
	INTERNO			10.573.500,00	
2119.00.0.0	OUTRAS OPERAÇÕES DE CRÉDITO – MERCADO INTERNO		10.573.500,00		
2119.99.0.0	OUTRAS OPERAÇÕES DE CRÉDITO – MERCADO INTERNO		10.573.500,00		
2200.00.0.0	ALIENAÇÃO DE BENS			27.825,00	
2210.00.0.0	ALIENAÇÃO DE BENS MÓVEIS			22.575,00	
2213.00.0.0	ALIENAÇÃO DE BENS MÓVEIS E SEMOVENTES		22.575,00		
2213.01.0.0	ALIENAÇÃO DE BENS MÓVEIS E SEMOVENTES		22.575,00		
2220.00.0.0	ALIENAÇÃO DE BENS IMÓVEIS			5.250,00	
2221.00.0.0	ALIENAÇÃO DE BENS IMÓVEIS		5.250,00		
2221.01.0.0	ALIENAÇÃO DE BENS IMÓVEIS		5.250,00		
2400.00.0.0	TRANSFERÊNCIAS DE CAPITAL			1.459.392,11	
2410.00.0.0	TRANSFERÊNCIAS DA UNIÃO E DE SUAS ENTIDADES			1.020.061,48	
2414.00.0.0	TRANSFERÊNCIAS DE CONVÊNIO DA UNIÃO E DE SUAS ENTIDADES		1.020.061,48		
2414.50.0.0	TRANSF. CONVÊNIO UNIÃO PARA O SUS		350.595,00		
2414.51.0.0	TRANSF. CONVÊNIO UNIÃO PROGRAMAS EDUCAÇÃO		84.645,35		
2414.99.0.0	OUTRAS TRANSFERÊNCIAS CONVÊNIO UNIÃO E DE SUAS ENTIDADES		584.821,13		
2420.00.0.0	TRANSF. ESTADOS E DO DISTRITO FEDERAL E DE SUAS ENTIDADES			439.330,63	
2422.00.0.0	TRANSF. CONVÊNIO ESTADOS E DF E DE SUAS ENTIDADES		439.330,63		
2422.51.0.0	TRANSFERÊNCIAS DE CONVÊNIO DOS ESTADOS DESTINADAS A PROGRAM		318.375,35		
2422.99.0.0	OUTRAS TRANSF. CONV. ESTADOS E DF E DE SUA ENTIDADES		120.955,28		
9000.00.0.0	(R) DEDUÇÕES DA RECEITA				-4.182.140,65
9500.00.0.0	(R) DEDUÇÕES DO FUNDEB			-4.182.140,65	
9510.00.0.0	(R) DEDUÇÕES DO FUNDEB			-4.182.140,65	
<b>Total das Receitas (exceto Intra-Orçamentárias)</b>					<b>88.000.000,00</b>

<b>Total Geral das Receitas</b>	<b>88.000.000,00</b>
---------------------------------	----------------------



**PREF. MUN. DE CABECEIRAS DO PIAUÍ**  
AV. FCO COSTA VELOSO, S/N - CNPJ:415222770001-61

Anexo 02  
Página 5

**Previsão da Receita**

Código	Especificação	F.R.-C.A.	Desdobramento	SubCategoria Fonte	Categoria Econômica
--------	---------------	-----------	---------------	--------------------	---------------------

  
**JOSE DA SILVA FILHO**  
PREFEITO MUNICIPAL  
003.657.813-47

  
**MONICA BATISTA CARVALHO SILVA**  
SEC. MUN. DE FINANÇAS  
033.852.913-84

  
**CONPLAN**  
CONTADOR CRC 145/O  
726.743.503-34

PREF. MUN. DE CABECEIRAS DO PIAUÍ

I - Previsão de Arrecadação das Receitas Municipais - 2026

RECEITAS	Fonte	Valor Orçado	BIMESTRES											
			1º		2º		3º		4º		5º		6º	
			Bim	Acum	Bim	Acum	Bim	Acum	Bim	Acum	Bim	Acum	Bim	Acum
RECEITAS CORRENTES.	1.500.0	80.121.423,54	22.075.067,14	22.075.067,14	18.864.491,50	40.939.558,64	20.974.539,23	61.914.097,87	12.196.289,42	74.110.367,29	3.005.528,32	77.115.895,61	3.005.527,93	80.121.423,54
IMPOSTOS, TAXAS E	1.500.0	1.494.249,72	126.506,07	126.506,07	633.563,85	760.069,92	584.213,81	1.344.283,73	149.965,99	1.494.249,72	0,00	1.494.249,72	0,00	1.494.249,72
IMPOSTOS	1.500.0	1.494.249,72	126.506,07	126.506,07	633.563,85	760.069,92	584.213,81	1.344.283,73	149.965,99	1.494.249,72	0,00	1.494.249,72	0,00	1.494.249,72
PTU - PRINCIPAL	1.500.0	95.367,15	48.990,10	48.990,10	33.632,18	82.622,28	4.084,77	86.707,05	8.860,10	95.367,15	0,00	95.367,15	0,00	95.367,15
ITBI-INTER VIVOS-MULTAS E	1.500.0	5.569,73	0,00	0,00	5.470,51	5.470,51	99,22	5.569,73	0,00	5.569,73	0,00	5.569,73	0,00	5.569,73
IRRF-TRABALHO-PRINCIPAL	1.500.0	909.501,74	25.266,47	25.266,47	331.358,91	356.625,38	540.597,54	897.222,92	12.278,82	909.501,74	0,00	909.501,74	0,00	909.501,74
IRRF- OUTROS	1.500.0	83.811,10	165,52	165,52	273,00	438,52	0,00	438,52	83.372,58	83.811,10	0,00	83.811,10	0,00	83.811,10
ISSQN - PRINCIPAL	1.500.0	400.000,00	52.083,88	52.083,88	262.829,25	314.913,23	39.432,28	354.345,51	45.654,49	400.000,00	0,00	400.000,00	0,00	400.000,00
CONTRIBUIÇÕES	1.751.0	157.241,87	45.637,22	45.637,22	71.497,50	117.134,72	40.107,15	157.241,87	0,00	157.241,87	0,00	157.241,87	0,00	157.241,87
CONTRIBUIÇÃO PARA O	1.751.0	157.241,87	45.637,22	45.637,22	71.497,50	117.134,72	40.107,15	157.241,87	0,00	157.241,87	0,00	157.241,87	0,00	157.241,87
CONTRIB.SERV.ILUMINAÇÃO	1.751.0	157.241,87	45.637,22	45.637,22	71.497,50	117.134,72	40.107,15	157.241,87	0,00	157.241,87	0,00	157.241,87	0,00	157.241,87
RECEITA PATRIMONIAL	1.600.0	229.381,26	36.544,94	36.544,94	58.848,39	95.393,33	37.006,58	132.399,91	32.327,10	164.727,01	32.327,10	197.054,11	32.327,15	229.381,26
VALORES MOBILIÁRIOS	1.600.0	229.381,26	36.544,94	36.544,94	58.848,39	95.393,33	37.006,58	132.399,91	32.327,10	164.727,01	32.327,10	197.054,11	32.327,15	229.381,26
REMUNERAÇÃO DE	1.600.0	65.499,97	10.916,66	10.916,66	10.916,66	21.833,32	10.916,66	32.749,98	10.916,66	43.666,64	10.916,66	54.583,30	10.916,67	65.499,97
REMUNERAÇÃO DE	1.500.0	26.913,78	0,00	0,00	26.521,29	26.521,29	392,47	26.913,78	0,00	26.913,78	0,00	26.913,78	0,00	26.913,78
REMUNERAÇÃO DE	1.540.0	9.032,70	1.505,46	1.505,46	1.505,46	3.010,92	1.505,46	4.516,38	1.505,46	6.021,84	1.505,46	7.527,30	1.505,40	9.032,70
REMUNERAÇÃO DE	1.589.0	4.287,01	0,00	0,00	0,00	0,00	4.287,01	4.287,01	0,00	4.287,01	0,00	4.287,01	0,00	4.287,01
REMUNERAÇÃO DE	1.660.0	5.304,50	884,08	884,08	884,08	1.768,16	884,08	2.652,24	884,08	3.536,32	884,08	4.420,40	884,10	5.304,50
REMUNERAÇÃO DE	1.500.0	14.125,48	2.354,24	2.354,24	2.354,24	4.708,48	2.354,24	7.062,72	2.354,24	9.416,96	2.354,24	11.771,20	2.354,28	14.125,48
REMUNERAÇÃO DE	1.542.0	100.000,00	16.666,66	16.666,66	16.666,66	33.333,32	16.666,66	49.999,98	16.666,66	66.666,64	16.666,66	83.333,30	16.666,70	100.000,00
REMUNERAÇÃO DE	1.541.0	4.217,84	4.217,84	4.217,84	0,00	4.217,84	0,00	4.217,84	0,00	4.217,84	0,00	4.217,84	0,00	4.217,84
TRANSFERÊNCIAS	1.500.0	78.185.425,69	21.857.191,41	21.857.191,41	18.091.394,26	39.948.595,67	20.304.024,19	60.252.609,86	12.004.788,83	72.257.398,69	2.964.013,72	75.221.412,41	2.964.013,28	78.185.425,69
TRANSFERÊNCIAS DA UNIÃO	1.500.0	62.317.357,85	17.212.129,80	17.212.129,80	13.542.444,85	30.754.574,65	15.458.814,56	46.213.369,21	10.307.258,20	56.520.647,41	2.988.355,38	59.419.002,77	2.898.355,08	62.317.357,85
COTA-PARTE DO FPM- COTA	1.500.0	18.508.548,80	6.049.267,68	6.049.267,68	4.802.080,55	10.851.328,23	5.993.113,24	16.844.441,47	1.864.105,33	18.508.548,80	0,00	18.508.548,80	0,00	18.508.548,80
COTA-PARTE DO FPM- COTAS	1.500.0	876.069,40	1.039,43	1.039,43	0,00	1.039,43	0,00	1.039,43	875.029,97	876.069,40	0,00	876.069,40	0,00	876.069,40
COTA-PARTE DO IMP.	1.500.0	84.214,24	2.240,68	2.240,68	442,22	2.682,90	4.701,78	7.384,66	76.829,58	84.214,24	0,00	84.214,24	0,00	84.214,24
CFEM - PRINCIPAL	1.705.0	35.616,00	0,00	0,00	0,00	0,00	17.203,56	17.203,56	18.412,44	35.616,00	0,00	35.616,00	0,00	35.616,00
COTA - PARTE FEP-	1.720.0	80.136,00	22.979,62	22.979,62	23.706,81	46.686,43	22.823,80	69.510,23	10.625,77	80.136,00	0,00	80.136,00	0,00	80.136,00
OUTRAS TRANSF. -	1.709.0	22.280,00	3.710,00	3.710,00	3.710,00	7.420,00	3.710,00	11.130,00	3.710,00	14.840,00	3.710,00	18.550,00	3.710,00	22.280,00
TRANSFERÊNCIAS DE	1.600.0	1.200.448,24	286.655,14	286.655,14	73.921,55	360.576,69	16.085,25	376.681,94	823.786,30	1.200.448,24	0,00	1.200.448,24	0,00	1.200.448,24

CABECEIRAS DO PIAUÍ

PREF. MUN. DE CABECEIRAS DO PIAUÍ

I - Previsão de Arrecadação das Receitas Municipais - 2026

RECEITAS	Fonte	Valor Orçado	BIMESTRES											
			1º		2º		3º		4º		5º		6º	
			Bim	Acum	Bim	Acum	Bim	Acum	Bim	Acum	Bim	Acum	Bim	Acum
TRANSFERÊNCIAS DE	1.604.0	432.233,89	123.496,40	123.496,40	123.496,40	246.992,80	123.496,40	370.486,20	61.747,69	432.233,89	0,00	432.233,89	0,00	432.233,89
TRANSFERÊNCIAS DE	1.500.0	245.416,50	245.416,50	245.416,50	0,00	245.416,50	0,00	245.416,50	0,00	245.416,50	0,00	245.416,50	0,00	245.416,50
TRANSFERÊNCIAS DE	1.900.0	175.297,50	29.216,26	29.216,26	29.216,26	58.432,52	29.216,26	87.648,78	29.216,26	116.865,04	29.216,26	146.081,30	29.216,20	175.297,50
TRANSFERÊNCIAS DE	1.800.0	467.460,00	77.910,00	77.910,00	77.910,00	155.820,00	77.910,00	233.730,00	77.910,00	311.640,00	77.910,00	389.550,00	77.910,00	467.460,00
TRANSF. DE RECURSOS DO	1.902.0	119.202,31	19.867,06	19.867,06	19.867,06	39.734,12	19.867,06	59.601,18	19.867,06	79.468,24	19.867,06	99.335,30	19.867,01	119.202,31
Assistência Finan. da União -	1.905.0	785.650,00	0,00	0,00	345.061,83	345.061,83	430.888,17	785.650,00	0,00	785.650,00	0,00	785.650,00	0,00	785.650,00
TRANSFERÊNCIAS DE	1.900.0	197.669,48	73.018,26	73.018,26	27.288,05	100.306,31	64.908,78	165.215,09	32.454,39	197.669,48	0,00	197.669,48	0,00	197.669,48
TRANSFERÊNCIAS DE	1.900.0	158.195,29	22.865,33	22.865,33	73.681,84	96.237,17	46.844,11	143.081,28	16.114,01	158.195,29	0,00	158.195,29	0,00	158.195,29
TRANSFERÊNCIAS DE	1.900.0	58.482,11	16.408,64	16.408,64	16.408,64	32.817,28	16.408,64	49.225,52	9.256,10	58.482,11	0,00	58.482,11	0,00	58.482,11
TRANS.SUS-SLOCO	1.900.0	116.904,23	19.494,04	19.494,04	19.494,04	38.988,08	19.494,04	58.482,12	19.494,04	77.976,16	19.494,04	97.470,20	19.494,03	116.904,23
TRANSF. DE REC. DO BLOCO	1.803.0	23.373,00	3.895,50	3.895,50	3.895,50	7.791,00	3.895,50	11.686,50	3.895,50	15.582,00	3.895,50	19.477,50	3.895,50	23.373,00
TRANS.SUS-SLOCO	1.801.0	233.730,00	38.955,00	38.955,00	38.955,00	77.910,00	38.955,00	116.865,00	38.955,00	155.820,00	38.955,00	194.775,00	38.955,00	233.730,00
OUTRAS TRANSF.	1.059.0	27.825,00	4.637,50	4.637,50	4.637,50	9.275,00	4.637,50	13.912,50	4.637,50	18.550,00	4.637,50	23.187,50	4.637,50	27.825,00
TRANSFERÊNCIAS	1.550.0	800.000,00	298.408,46	298.408,46	197.718,42	496.126,88	199.313,83	695.444,71	104.559,29	800.000,00	0,00	800.000,00	0,00	800.000,00
TRANSF.FNDE-PROGR.DIN.HI	1.551.0	265.187,57	42.831,26	42.831,26	42.831,26	85.662,52	42.831,26	127.593,78	42.831,26	170.126,04	42.831,26	212.656,30	42.831,27	265.187,57
TRANSF.PROGR.NAC.	1.552.0	273.891,12	91.297,04	91.297,04	91.297,04	182.594,08	0,00	182.594,08	91.297,04	273.891,12	0,00	273.891,12	0,00	273.891,12
TRANSF.PROGR.NAC.TRANSF.E	1.553.0	123.374,37	0,00	0,00	123.374,37	123.374,37	0,00	123.374,37	0,00	123.374,37	0,00	123.374,37	0,00	123.374,37
OUTRAS TRANSF. FNDE-	1.589.0	122.426,37	20.404,40	20.404,40	20.404,40	40.808,80	20.404,40	61.213,20	20.404,40	81.617,60	20.404,40	102.022,00	20.404,37	122.426,37
TRANSF.COMP.UNIÃO	1.542.0	9.900.000,00	3.041.083,89	3.041.083,89	2.173.256,26	5.114.339,44	2.496.238,11	8.616.577,55	1.288.422,45	9.900.000,00	0,00	9.900.000,00	0,00	9.900.000,00
TRANSF.COMP.UNIÃO	1.541.0	4.996.782,16	1.758.389,68	1.758.389,68	1.382.958,37	3.140.948,05	1.223.064,60	4.364.012,71	631.789,45	4.996.782,16	0,00	4.996.782,16	0,00	4.996.782,16
TRANSFERÊNCIAS DE	1.543.0	35.099,50	5.843,26	5.843,26	5.843,26	11.686,52	5.843,26	17.529,78	5.843,26	23.373,04	5.843,26	29.2		

PREF. MUN. DE CABECEIRAS DO PIAUI

I - Previsão de Arrecadação das Receitas Municipais - 2026

RECEITAS	Fonte	Valor Orçado	BIMESTRES													
			1º		2º		3º		4º		5º		6º			
			Bim	Acum	Bim	Acum	Bim	Acum	Bim	Acum	Bim	Acum	Bim	Acum		
TRANSF. REF. CESSÃO	1.721.0	77.910,00	0,00	0,00	77.910,00	77.910,00	0,00	77.910,00	0,00	77.910,00	0,00	77.910,00	0,00	77.910,00	0,00	77.910,00
TRANSF.ALDIR BLANC LEI Nº	1.719.0	46.746,00	7.791,00	7.791,00	7.791,00	15.582,00	7.791,00	23.373,00	7.791,00	31.164,00	7.791,00	38.955,00	7.791,00	46.746,00	0,00	46.746,00
OUTRAS	1.800.0	11.696,42	3.127,83	3.127,83	2.737,26	5.865,09	2.381,83	8.256,92	3.438,50	11.696,42	0,00	11.696,42	0,00	11.696,42	0,00	11.696,42
Trans. - a cultura Lei 195/2022 -	1.715.0	88.040,00	14.840,00	14.840,00	14.840,00	28.680,00	14.840,00	44.520,00	14.840,00	59.360,00	14.840,00	74.200,00	14.840,00	89.040,00	0,00	89.040,00
Trans - Lei nº 195/2022 - Paulo	1.716.0	44.520,00	7.420,00	7.420,00	7.420,00	14.840,00	7.420,00	22.260,00	7.420,00	29.680,00	7.420,00	37.100,00	7.420,00	44.520,00	0,00	44.520,00
OUTRAS	1.706.0	100.000,00	16.666,66	16.666,66	10.866,66	33.333,32	16.666,66	49.999,98	16.666,66	66.666,64	16.666,66	83.333,30	16.666,66	100.000,00	0,00	100.000,00
<b>TRANSFERÊNCIAS ESTADOS</b>	<b>1.500.0</b>	<b>2.741.422,62</b>	<b>418.323,23</b>	<b>418.323,23</b>	<b>1.185.826,18</b>	<b>1.613.951,41</b>	<b>861.156,30</b>	<b>2.475.107,71</b>	<b>143.973,27</b>	<b>2.619.080,98</b>	<b>61.170,84</b>	<b>2.680.251,82</b>	<b>61.170,80</b>	<b>2.741.422,62</b>	<b>0,00</b>	<b>2.741.422,62</b>
COTA-PARTE DO ICMS -	1.600.0	2.000.000,00	347.634,86	347.634,86	883.390,33	1.231.015,19	768.964,81	2.000.000,00	0,00	2.000.000,00	0,00	2.000.000,00	0,00	2.000.000,00	0,00	2.000.000,00
COTA-PARTE DO IPVA -	1.500.0	175.446,34	0,00	0,00	159.836,25	159.836,25	7.258,89	167.095,14	8.351,20	175.446,34	0,00	175.446,34	0,00	175.446,34	0,00	175.446,34
COTA-PARTE DO IPI -	1.500.0	59.089,94	9.517,53	9.517,53	20.097,33	29.614,98	20.217,28	49.832,12	9.234,62	59.089,94	0,00	59.089,94	0,00	59.089,94	0,00	59.089,94
COTA-PARTE-CIDE-PRINCIPAL	1.750.0	97.590,34	0,00	0,00	46.471,93	46.471,93	0,00	46.471,93	51.118,41	97.590,34	0,00	97.590,34	0,00	97.590,34	0,00	97.590,34
COTA-PARTE-CFEM-PRINCIPA	1.708.0	22.290,00	3.710,00	3.710,00	3.710,00	7.420,00	3.710,00	11.130,00	3.710,00	14.840,00	3.710,00	18.550,00	3.710,00	22.290,00	0,00	22.290,00
TRANSF.CONV.ESTADOS E DF	1.632.0	233.730,00	38.955,00	38.955,00	38.955,00	77.910,00	38.955,00	116.865,00	38.955,00	155.820,00	38.955,00	194.775,00	38.955,00	233.730,00	0,00	233.730,00
TRANSF.ESTADOS	1.661.0	42.294,00	0,00	0,00	24.671,50	24.671,50	3.524,50	28.196,00	14.098,00	42.294,00	0,00	42.294,00	0,00	42.294,00	0,00	42.294,00
OUTRAS TRANSF. ESTADOS E	1.749.0	85.701,00	14.283,50	14.283,50	14.283,50	28.567,00	14.283,50	42.850,50	14.283,50	57.134,00	14.283,50	71.417,50	14.283,50	85.701,00	0,00	85.701,00
OUTRAS TRANSF. DGS	1.576.0	20.034,00	3.339,00	3.339,00	3.339,00	6.678,00	3.339,00	10.017,00	3.339,00	13.356,00	3.339,00	16.695,00	3.339,00	20.034,00	0,00	20.034,00
OUTRAS TRANSF. ESTADOS E	1.748.0	5.300,00	883,34	883,34	883,34	1.766,68	883,34	2.650,02	883,34	3.533,38	883,34	4.416,70	883,34	5.300,00	0,00	5.300,00
<b>TRANSFERÊNCIAS DE</b>	<b>1.500.0</b>	<b>5.512,50</b>	<b>918,76</b>	<b>918,76</b>	<b>918,76</b>	<b>1.837,52</b>	<b>918,76</b>	<b>2.756,28</b>	<b>918,76</b>	<b>3.675,04</b>	<b>918,76</b>	<b>4.593,80</b>	<b>918,76</b>	<b>5.512,50</b>	<b>0,00</b>	<b>5.512,50</b>
OUTRAS	1.500.0	5.512,50	918,76	918,76	918,76	1.837,52	918,76	2.756,28	918,76	3.675,04	918,76	4.593,80	918,76	5.512,50	0,00	5.512,50
<b>TRANSFERÊNCIAS DE</b>	<b>1.540.0</b>	<b>13.105.232,72</b>	<b>4.223.199,82</b>	<b>4.223.199,82</b>	<b>3.349.762,47</b>	<b>7.672.922,09</b>	<b>3.980.484,57</b>	<b>11.653.406,66</b>	<b>1.549.988,00</b>	<b>13.103.396,26</b>	<b>918,76</b>	<b>13.104.314,02</b>	<b>918,76</b>	<b>13.105.232,72</b>	<b>0,00</b>	<b>13.105.232,72</b>
TRANSF.RECURSOS	1.540.0	13.099.720,22	4.222.250,86	4.222.250,86	3.348.833,71	7.571.094,57	3.979.565,81	11.550.650,38	1.549.089,84	13.099.720,22	0,00	13.099.720,22	0,00	13.099.720,22	0,00	13.099.720,22
DEMAIS TRANSF.OUTRAS	1.500.0	5.512,50	918,76	918,76	918,76	1.837,52	918,76	2.756,28	918,76	3.675,04	918,76	4.593,80	918,76	5.512,50	0,00	5.512,50
<b>DEMAIS TRANSFERÊNCIAS</b>	<b>1.899.0</b>	<b>15.000,00</b>	<b>2.650,00</b>	<b>2.650,00</b>	<b>2.650,00</b>	<b>5.300,00</b>	<b>2.650,00</b>	<b>7.950,00</b>	<b>2.650,00</b>	<b>10.600,00</b>	<b>2.650,00</b>	<b>13.250,00</b>	<b>2.650,00</b>	<b>15.000,00</b>	<b>0,00</b>	<b>15.000,00</b>
OUTRAS	1.899.0	15.000,00	2.650,00	2.650,00	2.650,00	5.300,00	2.650,00	7.950,00	2.650,00	10.600,00	2.650,00	13.250,00	2.650,00	15.000,00	0,00	15.000,00
OUTRAS	1.747.0	5.300,00	883,34	883,34	883,34	1.766,68	883,34	2.650,02	883,34	3.533,38	883,34	4.416,70	883,34	5.300,00	0,00	5.300,00
<b>OUTRAS RECEITAS</b>	<b>1.500.0</b>	<b>55.125,00</b>	<b>9.187,50</b>	<b>9.187,50</b>	<b>9.187,50</b>	<b>18.375,00</b>	<b>9.187,50</b>	<b>27.562,50</b>	<b>9.187,50</b>	<b>36.750,00</b>	<b>9.187,50</b>	<b>45.937,50</b>	<b>9.187,50</b>	<b>55.125,00</b>	<b>0,00</b>	<b>55.125,00</b>
DEMAIS RECEITAS	1.500.0	55.125,00	9.187,50	9.187,50	9.187,50	18.375,00	9.187,50	27.562,50	9.187,50	36.750,00	9.187,50	45.937,50	9.187,50	55.125,00	0,00	55.125,00
OUTRAS REC.NÃO	1.500.0	55.125,00	9.187,50	9.187,50	9.187,50	18.375,00	9.187,50	27.562,50	9.187,50	36.750,00	9.187,50	45.937,50	9.187,50	55.125,00	0,00	55.125,00
RECEITAS DE CAPITAL	1.754.0	12.060.717,11	2.010.119,52	2.010.119,52	2.010.119,52	4.020.339,04	2.010.119,52	6.030.358,56	2.010.119,52	8.040.478,08	2.010.119,52	10.050.597,60	2.010.119,52	12.060.717,11	0,00	12.060.717,11
OPERAÇÕES DE CRÉDITO	1.754.0	10.573.500,00	1.762.250,00	1.762.250,00	1.762.250,00	3.524.500,00	1.762.250,00	5.286.750,00	1.762.250,00	7.049.000,00	1.762.250,00	8.811.250,00	1.762.250,00	10.573.500,00	0,00	10.573.500,00

PREF. MUN. DE CABECEIRAS DO PIAUI

I - Previsão de Arrecadação das Receitas Municipais - 2026

RECEITAS	Fonte	Valor Orçado	BIMESTRES													
			1º		2º		3º		4º		5º		6º			
			Bim	Acum	Bim	Acum	Bim	Acum	Bim	Acum	Bim	Acum	Bim	Acum		
OPERAÇÕES DE CRÉDITO -	1.754.0	10.573.500,00	1.762.250,00	1.762.250,00	1.762.250,00	3.524.500,00	1.762.250,00	5.286.750,00	1.762.250,00	7.049.000,00	1.762.250,00	8.811.250,00	1.762.250,00	10.573.500,00	0,00	10.573.500,00
OUTRAS	1.754.0	10.573.500,00	1.762.250,00	1.762.250,00	1.762.250,00	3.524.500,00	1.762.250,00	5.286.750,00	1.762.250,00	7.049.000,00	1.762.250,00	8.811.250,00	1.762.250,00	10.573.500,00	0,00	10.573.500,00
<b>ALIENAÇÃO DE BENS</b>	<b>1.755.0</b>	<b>27.625,00</b>	<b>4.637,50</b>	<b>4.637,50</b>	<b>4.637,50</b>	<b>9.275,00</b>	<b>4.637,50</b>	<b>13.912,50</b>	<b>4.637,50</b>	<b>18.550,00</b>	<b>4.637,50</b>	<b>23.187,50</b>	<b>4.637,50</b>	<b>27.625,00</b>	<b>0,00</b>	<b>27.625,00</b>
ALIENAÇÃO DE BENS MÓVEIS	1.755.0	22.575,00	3.762,50	3.762,50	3.762,50	7.525,00	3.762,50	11.287,50	3.762,50	15.050,00	3.762,50	18.812,50	3.762,50	22.575,00	0,00	22.575,00
ALIEN.BENS MÓVEIS E	1.755.0	22.575,00	3.762,50	3.762,50	3.762,50	7.525,00	3.762,50	11.287,50	3.762,50	15.050,00	3.762,50	18.812,50	3.762,50	22.575,00	0,00	22.575,00
ALIENAÇÃO DE BENS IMÓVEIS	1.755.0	5.250,00	875,00	875,00	875,00	1.750,00	875,00	2.625,00	875,00	3.500,00	875,00	4.375,00	875,00	5.250,00	0,00	5.250,00
ALIENAÇÃO DE BENS IMÓVEIS	1.755.0	5.250,00	875,00	875,00	875,00	1.750,00	875,00	2.625,00	875,00	3.500,00	875,00	4.375,00	875,00	5.250,00	0,00	5.250,00
<b>TRANSFERÊNCIAS DE</b>	<b>1.631.0</b>	<b>1.459.392,11</b>	<b>243.232,02</b>	<b>243.232,02</b>	<b>243.232,02</b>	<b>486.464,04</b>	<b>243.232,02</b>	<b>729.696,06</b>	<b>243.232,02</b>	<b>972.928,08</b>	<b>243.232,02</b>	<b>1.216.160,10</b>	<b>243.232,02</b>	<b>1.459.392,11</b>	<b>0,00</b>	<b>1.459.392,11</b>
TRANSFERÊNCIAS DA UNIÃO	1.631.0	1.020.061,48	170.010,24	170.010,24	170.010,24	340.020,48	170.010,24	510.030,72	170.010,24	680.040,96	170.010,24	850.051,20	170.010,24	1.020.061,48	0,00	1.020.061,48
TRANSF. CONV.UNIÃO PARA O	1.631.0	350.595,00	58.432,50	58.432,50	58.432,50	116.865,00	58.432,50	175.297,50	58.432,50	233.730,00	58.432,50	292.162,50	58.432,50	350.595,00	0,00	350.595,00
TRANSF. CONV.UNIÃO	1.571.0	84.645,35	14.107,56	14.107,56	14.107,56	28.215,12	14.107,56	42.322,68	14.107,56	56.430,24	14.107,56	70.537,80	14.107,56	84.645,35	0,00	84.645,35
OUTRAS TRANSF.CONV.UNIÃO	1.700.0	584.821,13	97.470,18	97.470,18	97.470,18	194.940,36	97.470,18	292.410,54	97.470,18	389.890,72	97.470,18	487.350,90	97.470,18	584.821,13	0,00	584.821,13
TRANSF.ESTADOS E DO	1.570.0	439.330,63	73.221,78	73.221,78	73.221,78	146.443,56	73.221,78	219.665,34	73.221,78	292.887,12	73.221,78	366.108,90	73.221,78	439.330,63	0,00	439.330,63
TRANSF.CONV.ESTADOS	1.570.0	84.645,35	14.107,56	14.107,56	14.107,56	28.215,12	14.107,									



**PREF. MUN. DE CABECEIRAS DO PIAUI**  
AV. FCO COSTA VELOSO, S/N - CNPJ:415222770001-61

Página 1

**QUADRO AUXILIAR DE DETALHAMENTO DA DESPESA**

PODER	01	PODER LEGISLATIVO					
ORGÃO	01	CÂMARA MUNICIPAL					
UNIDADE	01	CAMARA MUNICIPAL					
Aplicacao Programada	Proj/Ativ	Finalidade	Categoria	Detalhada	TotalGrupo	Total Categ.	Total Func.
		F.R. - C.A.					
REFORMA E/OU EQUIPAMENTI DO PREDIO DA CAMARA	01.031.0002.1001.0000						190.000,00
4	4	DESPESAS DE CAPIT INVESTIMENTOS			190.000,00	190.000,00	
		OBRAS E INSTALAÇÕES	1.500.00.999.000	4.4.90.51.00	150.000,00		
		EQUIPAMENTOS E MATERIAL PERMANENTE	1.500.00.999.000	4.4.90.52.00	40.000,00		
AQUISICAO DE VEICULO AUTOMOTOR	01.031.0002.1002.0000						80.000,00
4	4	DESPESAS DE CAPIT INVESTIMENTOS			80.000,00	80.000,00	
		EQUIPAMENTOS E MATERIAL PERMANENTE	1.500.00.999.000	4.4.90.52.00	80.000,00		
MANUTENCAO DOS ENCARGOS DA CAMARA MUNICIPAL	01.031.0002.2001.0000						1.299.412,71
3	1	DESPESAS CORREN PESSOAL E ENCARGOS SOCIAIS			789.784,13	1.288.100,36	
		VENCIMENTOS E VANTAGENS FIXAS - PESSOAL CIVIL	1.500.00.999.000	3.1.90.11.00	650.000,00		
		OBRIGAÇÕES PATRONAIS	1.500.00.999.000	3.1.90.13.00	115.056,25		
		OUTRAS DESPESAS VARIÁVEIS - PESSOAL CIVIL	1.500.00.999.000	3.1.90.16.00	24.727,88		
	3	OUTRAS DESPESAS CORRENTES			498.316,23		
		DIÁRIAS - CIVIL	1.500.00.999.000	3.3.90.14.00	45.000,00		
		MATERIAL DE CONSUMO	1.500.00.999.000	3.3.90.30.00	100.000,00		
		PASSAGENS E DESPESAS COM LOCOMOÇÃO	1.500.00.999.000	3.3.90.33.00	24.727,88		
		SERVIÇOS DE CONSULTORIA	1.500.00.999.000	3.3.90.35.00	22.601,12		
		OUTROS SERVIÇOS DE TERCEIROS - PESSOA FÍSICA	1.500.00.999.000	3.3.90.36.00	80.000,00		
		OUTROS SERVIÇOS DE TERCEIROS - PESSOA JURÍDICA	1.500.00.999.000	3.3.90.39.00	160.000,00		
		SERVIÇOS DE TECNOLOGIA DA INFORMAÇÃO E COMUNICAÇÃO	1.500.00.999.000	3.3.90.40.00	30.000,00		
		DESPESAS DE EXERCÍCIOS ANTERIORES	1.500.00.999.000	3.3.90.92.00	35.987,23		
	4	DESPESAS DE CAPIT INVESTIMENTOS			11.312,35	11.312,35	
		EQUIPAMENTOS E MATERIAL PERMANENTE	1.500.00.999.000	4.4.90.52.00	11.312,35		
PUBLICACAO DE ATOS DO PODER LEGISLATIVO	01.031.0002.2002.0000						8.000,00
3	3	DESPESAS CORREN OUTRAS DESPESAS CORRENTES			8.000,00	8.000,00	
		OUTROS SERVIÇOS DE TERCEIROS - PESSOA JURÍDICA	1.500.00.999.000	3.3.90.39.00	8.000,00		
CONTRIBUICAO A ASSOCIACAO DE VEREADORES	01.031.0002.2004.0000						5.843,25
3	3	DESPESAS CORREN OUTRAS DESPESAS CORRENTES			5.843,25	5.843,25	
		OUTROS SERVIÇOS DE TERCEIROS - PESSOA JURÍDICA	1.500.00.999.000	3.3.90.39.00	5.843,25		
ASSINATURA DE INFORMATIVOS, REVISTAS E JORNAIS	01.031.0002.2005.0000						14.140,67
3	3	DESPESAS CORREN OUTRAS DESPESAS CORRENTES			14.140,67	14.140,67	
		OUTROS SERVIÇOS DE TERCEIROS - PESSOA JURÍDICA	1.500.00.999.000	3.3.90.39.00	14.140,67		
MANUTENCAO DOS ENC. DO CONTROLE INTERNO EXTERNO	01.031.0002.2006.0000						163.878,29



**PREF. MUN. DE CABECEIRAS DO PIAUI**  
 AV. FCO COSTA VELOSO, S/N - CNPJ:415222770001-61

Página 2

**QUADRO AUXILIAR DE DETALHAMENTO DA DESPESA**

PODER	01	PODER LEGISLATIVO					
ORGÃO	01	CÂMARA MUNICIPAL					
UNIDADE	01	CAMARA MUNICIPAL					
Aplicacao Programada	Proj/Ativ	Finalidade	Categoria	Detalhada	TotalGrupo	Total Categ.	Total Func.
			F.R. - C.A.				
MANUTENCAO DOS ENC. DO CONTROLE INTERNO EXTERNO	01.031.0002.2006.0000						163.878,29
3	DESPESAS CORREN					163.878,29	
3	OUTRAS DESPESAS CORRENTES				163.878,29		
	MATERIAL DE CONSUMO	1.500.00.999.000	3.3.90.30.00	30.000,00			
	SERVIÇOS DE CONSULTORIA	1.500.00.999.000	3.3.90.35.00	11.312,35			
	OUTROS SERVIÇOS DE TERCEIROS - PESSOA FÍSICA	1.500.00.999.000	3.3.90.36.00	18.714,82			
	OUTROS SERVIÇOS DE TERCEIROS - PESSOA JURÍDICA	1.500.00.999.000	3.3.90.39.00	103.851,12			
MANUTENCAO DOS ENCARGOS DA CAMARA MUNICIPAL	28.843.0002.2001.0000						20.010,26
3	DESPESAS CORREN					20.010,26	
2	JUROS E ENCARGOS DA DÍVIDA				20.010,26		
	JUROS SOBRE A DÍVIDA POR CONTRATO	1.500.00.999.000	3.2.90.21.00	20.010,26			
Encargos com o Parcelamento da Dívida Interna	28.843.0013.0001.0000						18.714,82
4	DESPESAS DE CAPIT					18.714,82	
6	AMORTIZAÇÃO DA DÍVIDA PRINCIPAL DA DÍVIDA CONTRATUAL RESGATADO	1.500.00.999.000	4.6.90.71.00	18.714,82			
<b>TOTAL</b>							<b>1.800.000,00</b>



**PREF. MUN. DE CABECEIRAS DO PIAUI**  
 AV. FCO COSTA VELOSO, S/N - CNPJ:415222770001-61

Página 3

**QUADRO AUXILIAR DE DETALHAMENTO DA DESPESA**

PODER	02	PODER EXECUTIVO					
ORGÃO	01	GABINETE DO PREFEITO					
UNIDADE	00	GABINETE DO PREFEITO					
Aplicacao Programada	Proj/Ativ	Finalidade	Categoria	Detalhada	TotalGrupo	Total Categ.	Total Func.
			F.R. - C.A.				
AQUISICAO DE VEICULO AUTOMOTOR	04.122.0001.1002.0000						110.735,48
4	DESPESAS DE CAPIT					110.735,48	
4	INVESTIMENTOS				110.735,48		
	EQUIPAMENTOS E MATERIAL PERMANENTE	1.500.00.999.000	4.4.90.52.00	110.735,48			
MANUTENÇÃO DOS ENCARGOS DO GABINETE	04.122.0001.2007.0000						400.552,64
3	DESPESAS CORREN					399.318,90	
1	PESSOAL E ENCARGOS SOCIAIS				342.528,40		
	VENCIMENTOS E VANTAGENS FIXAS - PESSOAL CIVIL	1.500.00.999.000	3.1.90.11.00	342.528,40			
3	OUTRAS DESPESAS CORRENTES				56.790,50		
	DIÁRIAS - CIVIL	1.500.00.999.000	3.3.90.14.00	17.529,75			
	MATERIAL DE CONSUMO	1.500.00.999.000	3.3.90.30.00	29.216,25			
	PASSAGENS E DESPESAS COM LOCOMOÇÃO	1.500.00.999.000	3.3.90.33.00	3.701,22			
	SERVIÇOS DE CONSULTORIA	1.500.00.999.000	3.3.90.35.00	3.083,78			
	OUTROS SERVIÇOS DE TERCEIROS - PESSOA FÍSICA	1.500.00.999.000	3.3.90.36.00	1.086,50			
	OUTROS SERVIÇOS DE TERCEIROS - PESSOA JURÍDICA	1.500.00.999.000	3.3.90.39.00	2.173,00			
4	DESPESAS DE CAPIT					1.233,74	
4	INVESTIMENTOS				1.233,74		
	EQUIPAMENTOS E MATERIAL PERMANENTE	1.500.00.999.000	4.4.90.52.00	1.233,74			
PUBLICAÇÕES DE ATOS DO GABINETE DO PREFEITO	04.122.0001.2009.0000						64.719,84
3	DESPESAS CORREN					64.719,84	
3	OUTRAS DESPESAS CORRENTES				64.719,84		
	OUTROS SERVIÇOS DE TERCEIROS - PESSOA JURÍDICA	1.500.00.999.000	3.3.90.39.00	64.719,84			
PROMOCOES, RECEPCOES E SOLENIDADES	04.122.0001.2080.0000						145.043,20
3	DESPESAS CORREN					145.043,20	
3	OUTRAS DESPESAS CORRENTES				145.043,20		
	MATERIAL DE CONSUMO	1.500.00.999.000	3.3.90.30.00	93.492,00			
	PREMIAÇÕES CULTURAIS, ARTÍSTICAS, CIENTÍFICAS, DESPORT	1.500.00.999.000	3.3.90.31.00	2.337,71			
	MATERIAL, BEM OU SERVIÇO PARA DISTRIBUIÇÃO GRATUITA	1.500.00.999.000	3.3.90.32.00	2.487,49			
	OUTROS SERVIÇOS DE TERCEIROS - PESSOA FÍSICA	1.500.00.999.000	3.3.90.36.00	11.686,50			
	OUTROS SERVIÇOS DE TERCEIROS - PESSOA JURÍDICA	1.500.00.999.000	3.3.90.39.00	35.059,50			
<b>TOTAL</b>							<b>721.051,16</b>



**PREF. MUN. DE CABECEIRAS DO PIAUÍ**  
 AV. FCO COSTA VELOSO, S/N - CNPJ:415222770001-61

Página 4

**QUADRO AUXILIAR DE DETALHAMENTO DA DESPESA**

PODER	02	PODER EXECUTIVO
ORGÃO	02	SECRETARIA MUNICIPAL DE ADMINISTRAÇÃO -SEMAD
UNIDADE	00	SECRETARIA MUNICIPAL DE ADMINISTRAÇÃO -SEMAD

Aplicacao Programada	Proj/Ativ	Finalidade	Categoria	Detalhada	TotalGrupo	Total Categ.	Total Func.
		F.R. - C.A.					
ASSINATURA DE INFORMATIVOS, REVISTAS E JORNAIS	04.122.0001.2005.0000						58.432,50
3	DESPESAS CORREN					58.432,50	
3	OUTRAS DESPESAS CORRENTES				58.432,50		
	OUTROS SERVIÇOS DE TERCEIROS - PESSOA JURÍDICA	1.500.00.999.000	3.3.90.39.00	58.432,50			
ENCARGOS COM A APPM	04.122.0001.2008.0000						11.686,50
3	DESPESAS CORREN					11.686,50	
3	OUTRAS DESPESAS CORRENTES				11.686,50		
	OUTROS SERVIÇOS DE TERCEIROS - PESSOA JURÍDICA	1.500.00.999.000	3.3.90.39.00	11.686,50			
ENCARGOS COM A JUNTA DO SERVIÇO MILITAR	04.122.0001.2011.0000						47.430,02
3	DESPESAS CORREN					46.196,26	
1	PESSOAL E ENCARGOS SOCIAIS				43.181,03		
	VENCIMENTOS E VANTAGENS FIXAS - PESSOAL CIVIL	1.500.00.999.000	3.1.90.11.00	43.181,03			
3	OUTRAS DESPESAS CORRENTES				3.015,25		
	DIÁRIAS - CIVIL	1.500.00.999.000	3.3.90.14.00	344,19			
	MATERIAL DE CONSUMO	1.500.00.999.000	3.3.90.30.00	771,10			
	OUTROS SERVIÇOS DE TERCEIROS - PESSOA FÍSICA	1.500.00.999.000	3.3.90.36.00	1.233,74			
	OUTROS SERVIÇOS DE TERCEIROS - PESSOA JURÍDICA	1.500.00.999.000	3.3.90.39.00	666,22			
4	DESPESAS DE CAPIT					1.233,74	
4	INVESTIMENTOS				1.233,74		
	EQUIPAMENTOS E MATERIAL PERMANENTE	1.500.00.999.000	4.4.90.52.00	1.233,74			
MANUTENÇÃO DA SECRETARIA DE ADMINISTRAÇÃO E FINANÇAS	04.122.0001.2012.0000						6.058.108,76
3	DESPESAS CORREN					5.864.849,76	
1	PESSOAL E ENCARGOS SOCIAIS				2.054.896,72		
	CONTRATAÇÃO POR TEMPO DETERMINADO	1.500.00.999.000	3.1.90.04.00	1.974,00			
	VENCIMENTOS E VANTAGENS FIXAS - PESSOAL CIVIL	1.500.00.999.000	3.1.90.11.00	1.137.698,00			
	OBRIGAÇÕES PATRONAIS	1.500.00.999.000	3.1.90.13.00	882.238,00			
	OBRIGAÇÕES PATRONAIS	1.721.00.999.000	3.1.90.13.00	22.260,00			
	OBRIGAÇÕES PATRONAIS	1.755.00.999.000	3.1.90.13.00	4.452,00			
	DESPESAS DE EXERCÍCIOS ANTERIORES	1.500.00.999.000	3.1.90.92.00	106,00			
	DESPESAS DE EXERCÍCIOS ANTERIORES	1.500.00.999.000	3.1.90.92.00	6.168,72			
3	OUTRAS DESPESAS CORRENTES				3.809.953,04		
	DIÁRIAS - CIVIL	1.500.00.999.000	3.3.90.14.00	142.811,98			
	MATERIAL DE CONSUMO	1.500.00.999.000	3.3.90.30.00	1.481.075,46			
	MATERIAL DE CONSUMO	1.705.05.999.000	3.3.90.30.00	11.130,00			
	MATERIAL DE CONSUMO	1.706.00.999.000	3.3.90.30.00	50.000,00			
	PASSAGENS E DESPESAS COM LOCOMOÇÃO	1.500.00.999.000	3.3.90.33.00	1.857,62			
	SERVIÇOS DE CONSULTORIA	1.500.00.999.000	3.3.90.35.00	65.859,27			
	OUTROS SERVIÇOS DE TERCEIROS - PESSOA FÍSICA	1.500.00.999.000	3.3.90.36.00	796.325,00			
	OUTROS SERVIÇOS DE TERCEIROS - PESSOA FÍSICA	1.705.05.999.000	3.3.90.36.00	1.113,00			
	OUTROS SERVIÇOS DE TERCEIROS - PESSOA JURÍDICA	1.500.00.999.000	3.3.90.39.00	1.060,00			
	OUTROS SERVIÇOS DE TERCEIROS - PESSOA JURÍDICA	1.500.00.999.000	3.3.90.39.00	1.172.850,71			
	OUTROS SERVIÇOS DE TERCEIROS - PESSOA JURÍDICA	1.705.05.999.000	3.3.90.39.00	1.113,00			
	SERVIÇOS DE TECNOLOGIA DA INFORMAÇÃO E COMUNICAÇÃO	1.500.01.999.000	3.3.90.40.00	53.000,00			
	SENTENÇAS JUDICIAIS	1.500.00.999.000	3.3.90.91.00	12.337,44			
	DESPESAS DE EXERCÍCIOS ANTERIORES	1.500.00.999.000	3.3.90.92.00	1.060,00			
	DESPESAS DE EXERCÍCIOS ANTERIORES	1.500.00.999.000	3.3.90.92.00	18.359,56			



**PREF. MUN. DE CABECEIRAS DO PIAUÍ**  
 AV. FCO COSTA VELOSO, S/N - CNPJ:415222770001-61

Página 5

**QUADRO AUXILIAR DE DETALHAMENTO DA DESPESA**

PODER	02	PODER EXECUTIVO					
ORGÃO	02	SECRETARIA MUNICIPAL DE ADMINISTRAÇÃO -SEMAD					
UNIDADE	00	SECRETARIA MUNICIPAL DE ADMINISTRAÇÃO -SEMAD					
Aplicacao Programada	Proj/Ativ	Finalidade	Categoria	Detalhada	TotalGrupo	Total Categ.	Total Func.
		F.R. - C.A.					
MANUTENÇÃO DA SECRETARIA DE ADMINISTRAÇÃO E FINANÇAS	04.122.0001.2012.0000						6.058.108,76
4	4	DESPESAS DE CAPIT INVESTIMENTOS			159.869,00	193.259,00	
		OBRAS E INSTALAÇÕES	1.721.00.999.000 4.4.90.51.00	11.130,00			
		OBRAS E INSTALAÇÕES	1.755.00.999.000 4.4.90.51.00	1.113,00			
		EQUIPAMENTOS E MATERIAL PERMANENTE	1.500.00.999.000 4.4.90.52.00	53.000,00			
		EQUIPAMENTOS E MATERIAL PERMANENTE	1.500.00.999.000 4.4.90.52.00	106,00			
		EQUIPAMENTOS E MATERIAL PERMANENTE	1.705.05.999.000 4.4.90.52.00	11.130,00			
		EQUIPAMENTOS E MATERIAL PERMANENTE	1.706.00.999.000 4.4.90.52.00	50.000,00			
		EQUIPAMENTOS E MATERIAL PERMANENTE	1.721.00.999.000 4.4.90.52.00	11.130,00			
		EQUIPAMENTOS E MATERIAL PERMANENTE	1.755.00.999.000 4.4.90.52.00	22.260,00			
6	6	AMORTIZAÇÃO DA DÍVIDA			33.390,00		
		PRINCIPAL DA DÍVIDA CONTRATUAL RESGATADO	1.721.00.999.000 4.6.90.71.00	33.390,00			
MANUT. DO ALMOX. E CONTR. PATRIMONIAL	04.122.0001.2081.0000						88.855,85
3	3	DESPESAS CORREN			49.349,75	85.154,63	
	1	PESSOAL E ENCARGOS SOCIAIS					
		VENCIMENTOS E VANTAGENS FIXAS - PESSOAL CIVIL	1.500.00.999.000 3.1.90.11.00	49.349,75			
3	3	OUTRAS DESPESAS CORRENTES			35.804,88		
		MATERIAL DE CONSUMO	1.705.05.999.000 3.3.90.30.00	11.130,00			
		OUTROS SERVIÇOS DE TERCEIROS - PESSOA FÍSICA	1.500.00.999.000 3.3.90.36.00	18.506,16			
		OUTROS SERVIÇOS DE TERCEIROS - PESSOA JURÍDICA	1.500.00.999.000 3.3.90.39.00	6.168,72			
4	4	DESPESAS DE CAPIT INVESTIMENTOS			3.701,22	3.701,22	
		EQUIPAMENTOS E MATERIAL PERMANENTE	1.500.00.999.000 4.4.90.52.00	3.701,22			
REFORMA AMPLIAÇÃO E EQUIP. DO PRÉDIO DA PREFEITURA	04.122.0003.1003.0000						318,00
4	4	DESPESAS DE CAPIT INVESTIMENTOS			318,00	318,00	
		MATERIAL DE CONSUMO	1.500.00.999.000 4.4.90.30.00	106,00			
		OUTROS SERVIÇOS DE TERCEIROS - PESSOA FÍSICA	1.500.00.999.000 4.4.90.36.00	106,00			
		OUTROS SERVIÇOS DE TERCEIROS - PESSOA JURÍDICA	1.500.00.999.000 4.4.90.39.00	106,00			
ENCARGOS COM A MODERNIZAÇÃO ADMINISTRATIVA	04.122.0003.2078.0000						10.812,00
3	3	DESPESAS CORREN			10.706,00	10.706,00	
	3	OUTRAS DESPESAS CORRENTES					
		SERVIÇOS DE CONSULTORIA	1.500.00.999.000 3.3.90.35.00	106,00			
		OUTROS SERVIÇOS DE TERCEIROS - PESSOA JURÍDICA	1.500.00.999.000 3.3.90.39.00	10.600,00			
4	4	DESPESAS DE CAPIT INVESTIMENTOS			106,00	106,00	
		EQUIPAMENTOS E MATERIAL PERMANENTE	1.500.00.999.000 4.4.90.52.00	106,00			
CONSTR.AMPL.E/OU REFORMA DA SEC. DE ADMINISTRAÇÃO	04.122.0004.1057.0000						76.426,00
3	3	DESPESAS CORREN				12.720,00	



**PREF. MUN. DE CABECEIRAS DO PIAUÍ**  
AV. FCO COSTA VELOSO, S/N - CNPJ:41522770001-61

Página 6

**QUADRO AUXILIAR DE DETALHAMENTO DA DESPESA**

PODER	02	PODER EXECUTIVO
ORGÃO	02	SECRETARIA MUNICIPAL DE ADMINISTRAÇÃO -SEMAD
UNIDADE	00	SECRETARIA MUNICIPAL DE ADMINISTRAÇÃO -SEMAD

Aplicacao Programada	Proj/Ativ	Finalidade	Categoria	Detalhada	TotalGrupo	Total Categ.	Total Func.
				F.R. - C.A.			
CONSTR.AMPLE/OU REFORMA DA SEC. DE ADMINISTRAÇÃO	04.122.0004.1057.0000						76.426,00
3 DESPESAS CORREN						12.720,00	12.720,00
3 OUTRAS DESPESAS CORRENTES					12.720,00		
MATERIAL DE CONSUMO		1.747.00.999.000	3.3.90.30.00	1.060,00			
MATERIAL DE CONSUMO		1.748.00.999.000	3.3.90.30.00	1.060,00			
MATERIAL DE CONSUMO		1.899.00.999.000	3.3.90.30.00	2.120,00			
OUTROS SERVIÇOS DE TERCEIROS - PESSOA FÍSICA		1.747.00.999.000	3.3.90.36.00	1.060,00			
OUTROS SERVIÇOS DE TERCEIROS - PESSOA FÍSICA		1.748.00.999.000	3.3.90.36.00	1.060,00			
OUTROS SERVIÇOS DE TERCEIROS - PESSOA FÍSICA		1.899.00.999.000	3.3.90.36.00	2.120,00			
OUTROS SERVIÇOS DE TERCEIROS - PESSOA JURÍDICA		1.747.00.999.000	3.3.90.39.00	1.060,00			
OUTROS SERVIÇOS DE TERCEIROS - PESSOA JURÍDICA		1.748.00.999.000	3.3.90.39.00	1.060,00			
OUTROS SERVIÇOS DE TERCEIROS - PESSOA JURÍDICA		1.899.00.999.000	3.3.90.39.00	2.120,00			
4 DESPESAS DE CAPIT						63.706,00	63.706,00
4 INVESTIMENTOS					63.706,00		
OBRAS E INSTALAÇÕES		1.500.00.999.000	4.4.90.51.00	21.200,00			
OBRAS E INSTALAÇÕES		1.747.00.999.000	4.4.90.51.00	1.060,00			
OBRAS E INSTALAÇÕES		1.748.00.999.000	4.4.90.51.00	1.060,00			
OBRAS E INSTALAÇÕES		1.749.05.999.000	4.4.90.51.00	1.113,00			
OBRAS E INSTALAÇÕES		1.749.05.999.000	4.4.90.51.00	1.113,00			
OBRAS E INSTALAÇÕES		1.899.00.999.000	4.4.90.51.00	2.120,00			
EQUIPAMENTOS E MATERIAL PERMANENTE		1.500.00.999.000	4.4.90.52.00	31.800,00			
EQUIPAMENTOS E MATERIAL PERMANENTE		1.747.00.999.000	4.4.90.52.00	1.060,00			
EQUIPAMENTOS E MATERIAL PERMANENTE		1.748.00.999.000	4.4.90.52.00	1.060,00			
EQUIPAMENTOS E MATERIAL PERMANENTE		1.899.00.999.000	4.4.90.52.00	2.120,00			
AQUISICAO DE IMOVEIS	04.122.0023.1040.0000						106,00
4 DESPESAS DE CAPIT						106,00	106,00
5 INVERSÕES FINANCEIRAS					106,00		
AQUISIÇÃO DE IMÓVEIS		1.500.00.999.000	4.5.90.61.00	106,00			
AÇÕES CULTURAIS NO SETOR AUDIOVISUAIS	13.392.0005.2136.0000						89.040,00
3 DESPESAS CORREN						89.040,00	89.040,00
3 OUTRAS DESPESAS CORRENTES					89.040,00		
PREMIAÇÕES CULTURAIS, ARTÍSTICAS, CIENTÍFICAS, DESPORT		1.715.00.999.000	3.3.90.31.00	44.520,00			
OUTROS SERVIÇOS DE TERCEIROS - PESSOA FÍSICA		1.715.00.999.000	3.3.90.36.00	11.130,00			
OUTROS SERVIÇOS DE TERCEIROS - PESSOA JURÍDICA		1.715.00.999.000	3.3.90.39.00	11.130,00			
OUTROS AUXÍLIOS FINANCEIROS A PESSOAS FÍSICAS		1.715.00.999.000	3.3.90.48.00	22.260,00			
DEMAIS AÇÕES CULTURAIS	13.392.0005.2137.0000						44.520,00
3 DESPESAS CORREN						44.520,00	44.520,00
3 OUTRAS DESPESAS CORRENTES					44.520,00		
PREMIAÇÕES CULTURAIS, ARTÍSTICAS, CIENTÍFICAS, DESPORT		1.716.00.999.000	3.3.90.31.00	27.825,00			
OUTROS SERVIÇOS DE TERCEIROS - PESSOA FÍSICA		1.716.00.999.000	3.3.90.36.00	5.565,00			
OUTROS SERVIÇOS DE TERCEIROS - PESSOA JURÍDICA		1.716.00.999.000	3.3.90.39.00	5.565,00			
OUTROS AUXÍLIOS FINANCEIROS A PESSOAS FÍSICAS		1.716.00.999.000	3.3.90.48.00	5.565,00			
Fomento a Cultura Municipal - Aldir Blanc	13.392.0005.2139.0000						46.746,00
3 DESPESAS CORREN						46.746,00	46.746,00



**PREF. MUN. DE CABECEIRAS DO PIAUÍ**  
 AV. FCO COSTA VELOSO, S/N - CNPJ:415222770001-61

Página 7

**QUADRO AUXILIAR DE DETALHAMENTO DA DESPESA**

PODER	02	PODER EXECUTIVO					
ORGÃO	02	SECRETARIA MUNICIPAL DE ADMINISTRAÇÃO -SEMAD					
UNIDADE	00	SECRETARIA MUNICIPAL DE ADMINISTRAÇÃO -SEMAD					
Aplicacao Programada	Proj/Ativ	Finalidade	Categoria	Detalhada	TotalGrupo	Total Categ.	Total Func.
		F.R. - C.A.					
Fomento a Cultura Municipal - Aldir Blanc	13.392.0005.2139.0000						46.746,00
3	DESPESAS CORREN					46.746,00	46.746,00
3	OUTRAS DESPESAS CORRENTES						
	PREMIAÇÕES CULTURAIS, ARTÍSTICAS, CIENTÍFICAS, DESPORT	1.719.00.999.000	3.3.90.31.00	33.390,00			
	OUTROS SERVIÇOS DE TERCEIROS - PESSOA FÍSICA	1.719.00.999.000	3.3.90.36.00	1.113,00			
	OUTROS SERVIÇOS DE TERCEIROS - PESSOA JURÍDICA	1.719.00.999.000	3.3.90.39.00	1.113,00			
	CONTRIBUIÇÕES	1.719.00.999.000	3.3.90.41.00	5.565,00			
	OUTROS AUXÍLIOS FINANCEIROS A PESSOAS FÍSICAS	1.719.00.999.000	3.3.90.48.00	5.565,00			
MANUTENÇÃO DOS SERVIÇOS POSTAIS	24.721.0001.2014.0000					17.066,00	17.066,00
3	DESPESAS CORREN					17.066,00	
3	OUTRAS DESPESAS CORRENTES						
	MATERIAL DE CONSUMO	1.500.00.999.000	3.3.90.30.00	15.900,00			
	OUTROS SERVIÇOS DE TERCEIROS - PESSOA FÍSICA	1.500.00.999.000	3.3.90.36.00	106,00			
	OUTROS SERVIÇOS DE TERCEIROS - PESSOA JURÍDICA	1.500.00.999.000	3.3.90.39.00	1.060,00			
INVESTIMENTO EM ENERGIA FOTOVOLTAICA	25.762.0003.1066.0000					2.226.000,00	2.226.000,00
4	DESPESAS DE CAPIT					2.226.000,00	
4	INVESTIMENTOS						
	OBRAS E INSTALAÇÕES	1.754.00.999.000	4.4.90.51.00	1.892.100,00			
	EQUIPAMENTOS E MATERIAL PERMANENTE	1.754.00.999.000	4.4.90.52.00	333.900,00			
<b>TOTAL</b>							<b>8.775.547,63</b>



**PREF. MUN. DE CABECEIRAS DO PIAUÍ**  
 AV. FCO COSTA VELOSO, S/N - CNPJ:415222770001-61

Página 8

**QUADRO AUXILIAR DE DETALHAMENTO DA DESPESA**

PODER	02	PODER EXECUTIVO					
ORGÃO	03	SECRETARIA MUNICIPAL DE FINANÇAS-SEMFN					
UNIDADE	00	SECRETARIA MUNICIPAL DE FINANÇAS-SEMFN					
Aplicacao Programada	Proj/Ativ	Finalidade	Categoria	Detalhada	TotalGrupo	Total Categ.	Total Func.
		F.R. - C.A.					
MANUTENÇÃO DOS ENC. DA SECRETARIA DE FINANÇAS	04.123.0001.2010.0000						180.530,95
3	DESPESAS CORREN					178.470,95	
1	PESSOAL E ENCARGOS SOCIAIS				71.338,00		
	CONTRATAÇÃO POR TEMPO DETERMINADO	1.500.00.999.000	3.1.90.04.00	318,00			
	VENCIMENTOS E VANTAGENS FIXAS - PESSOAL CIVIL	1.500.00.999.000	3.1.90.11.00	63.600,00			
	OBRIGAÇÕES PATRONAIS	1.500.00.999.000	3.1.90.13.00	1.060,00			
	OUTRAS DESPESAS VARIÁVEIS - PESSOAL CIVIL	1.500.00.999.000	3.1.90.16.00	1.060,00			
	DESPESAS DE EXERCÍCIOS ANTERIORES	1.500.00.999.000	3.1.90.92.00	5.300,00			
3	OUTRAS DESPESAS CORRENTES				108.132,95		
	CONTRIBUIÇÕES	1.500.00.999.000	3.3.50.41.00	106,00			
	DIÁRIAS - CIVIL	1.500.00.999.000	3.3.90.14.00	5.300,00			
	MATERIAL DE CONSUMO	1.750.05.999.000	3.3.90.30.00	37.854,95			
	PASSAGENS E DESPESAS COM LOCOMOÇÃO	1.500.00.999.000	3.3.90.33.00	106,00			
	SERVIÇOS DE CONSULTORIA	1.500.00.999.000	3.3.90.35.00	1.060,00			
	OUTROS SERVIÇOS DE TERCEIROS - PESSOA FÍSICA	1.500.00.999.000	3.3.90.36.00	31.800,00			
	OUTROS SERVIÇOS DE TERCEIROS - PESSOA JURÍDICA	1.500.00.999.000	3.3.90.39.00	31.800,00			
	INDENIZAÇÕES E RESTITUIÇÕES	1.500.00.999.000	3.3.90.93.00	106,00			
4	DESPESAS DE CAPIT				1.060,00	1.060,00	
4	INVESTIMENTOS						
	EQUIPAMENTOS E MATERIAL PERMANENTE	1.500.00.999.000	4.4.90.52.00	1.060,00			
MANUTENÇÃO DOS ENC. DA SECRETARIA DE FINANÇAS	28.843.0001.2010.0000						106,00
3	DESPESAS CORREN					106,00	
2	JUROS E ENCARGOS DA DÍVIDA				106,00		
	JUROS SOBRE A DÍVIDA POR CONTRATO	1.500.00.999.000	3.2.90.21.00	106,00			
Encargos com o Parcelamento da Dívida Interna	28.843.0013.0001.0000					95.400,00	95.400,00
4	DESPESAS DE CAPIT					95.400,00	
6	AMORTIZAÇÃO DA DÍVIDA						
	PRINCIPAL DA DÍVIDA CONTRATUAL RESGATADO	1.500.00.999.000	4.6.90.71.00	95.400,00			
Encargos com o PASEP	28.846.0001.0002.0000					47.700,00	47.700,00
3	DESPESAS CORREN					47.700,00	
3	OUTRAS DESPESAS CORRENTES						
	OBRIGAÇÕES TRIBUTÁRIAS E CONTRIBUTIVAS	1.500.00.999.000	3.3.90.47.00	47.700,00			
<b>TOTAL</b>							<b>323.736,95</b>







**PREF. MUN. DE CABECEIRAS DO PIAUI**  
AV. FCO COSTA VELOSO, S/N - CNPJ:41522770001-61

Página 13

**QUADRO AUXILIAR DE DETALHAMENTO DA DESPESA**

PODER	02	PODER EXECUTIVO
ORGÃO	07	SECRETARIA MUNICIPAL DE EDUCAÇÃO E CULTURA
UNIDADE	00	SECRETARIA MUNICIPAL DE EDUCAÇÃO E CULTURA

Aplicação Programada	Proj/Ativ	Finalidade	Categoria	Detalhada	TotalGrupo	Total Categ.	Total Func.
F.R. - C.A.							
CONSTR.AMPL. E/OU REFORMA DA SEC. DE EDUCAÇÃO	12.361.0004.1059.0000						15.900,00
4 DESPESAS DE CAPIT						15.900,00	
4 INVESTIMENTOS					15.900,00		
OBRAS E INSTALAÇÕES		1.500.00.200.000	4.4.90.51.00	5.300,00			
EQUIPAMENTOS E MATERIAL PERMANENTE		1.500.00.200.000	4.4.90.52.00	10.600,00			
AQUISICAO DE IMOVEIS	12.361.0023.1048.0000						106,00
4 DESPESAS DE CAPIT						106,00	
5 INVERSÕES FINANCEIRAS					106,00		
AQUISIÇÃO DE IMÓVEIS		1.500.00.200.000	4.5.90.61.00	106,00			
PERFURAÇÕES DE POÇOS EM UNIDADE ESCOLAR	12.361.0031.1006.0000						212,00
4 DESPESAS DE CAPIT						212,00	
4 INVESTIMENTOS					212,00		
OBRAS E INSTALAÇÕES		1.500.00.200.000	4.4.90.51.00	106,00			
EQUIPAMENTOS E MATERIAL PERMANENTE		1.500.00.200.000	4.4.90.52.00	106,00			
AQUISICAO DE VEICULO AUTOMOTOR	12.361.0036.1002.0000						106,00
4 DESPESAS DE CAPIT						106,00	
4 INVESTIMENTOS					106,00		
EQUIPAMENTOS E MATERIAL PERMANENTE		1.500.00.200.000	4.4.90.52.00	106,00			
AQUISIÇÃO DE TRANSPORTE ESCOLAR	12.361.0038.1005.0000						62.920,92
4 DESPESAS DE CAPIT						62.920,92	
4 INVESTIMENTOS					62.920,92		
EQUIPAMENTOS E MATERIAL PERMANENTE		1.553.01.999.000	4.4.90.52.00	1.233,73			
EQUIPAMENTOS E MATERIAL PERMANENTE		1.569.01.999.000	4.4.90.52.00	61.687,19			
CONSTR.AMPL.RECUPERAÇÃO DE UNIDADES ESCOLARES	12.361.0036.1007.0000						74.607,44
4 DESPESAS DE CAPIT						74.607,44	
4 INVESTIMENTOS					74.607,44		
OBRAS E INSTALAÇÕES		1.700.05.999.000	4.4.90.51.00	74.501,44			
EQUIPAMENTOS E MATERIAL PERMANENTE		1.500.00.200.000	4.4.90.52.00	106,00			
ADMINISTRAÇÃO DO SISTEMA MUNICIPAL DE ENSINO	12.361.0036.2017.0000						15.833.350,55
3 DESPESAS CORREN						14.558.951,55	
1 PESSOAL E ENCARGOS SOCIAIS					9.484.244,00		
CONTRATAÇÃO POR TEMPO DETERMINADO		1.545.01.999.000	3.1.90.04.00	1.060,00			
CONTRATAÇÃO POR TEMPO DETERMINADO		1.576.00.999.000	3.1.90.04.00	1.113,00			
VENCIMENTOS E VANTAGENS FIXAS - PESSOAL CIVIL		1.500.00.200.000	3.1.90.11.00	106,00			
VENCIMENTOS E VANTAGENS FIXAS - PESSOAL CIVIL		1.500.00.200.000	3.1.90.11.00	106,00			
VENCIMENTOS E VANTAGENS FIXAS - PESSOAL CIVIL		1.544.01.999.000	3.1.90.11.00	9.147.800,00			
VENCIMENTOS E VANTAGENS FIXAS - PESSOAL CIVIL		1.545.01.999.000	3.1.90.11.00	106.000,00			
VENCIMENTOS E VANTAGENS FIXAS - PESSOAL CIVIL		1.576.00.999.000	3.1.90.11.00	1.113,00			
OBRIGAÇÕES PATRONAIS		1.500.00.200.000	3.1.90.13.00	212.000,00			
OBRIGAÇÕES PATRONAIS		1.545.01.999.000	3.1.90.13.00	12.720,00			
OBRIGAÇÕES PATRONAIS		1.576.00.999.000	3.1.90.13.00	1.113,00			
OUTRAS DESPESAS VARIÁVEIS - PESSOAL CIVIL		1.576.00.999.000	3.1.90.16.00	1.113,00			



**PREF. MUN. DE CABECEIRAS DO PIAUÍ**  
 AV. FCO COSTA VELOSO, S/N - CNPJ:415222770001-61

Página 14

**QUADRO AUXILIAR DE DETALHAMENTO DA DESPESA**

PODER	02	PODER EXECUTIVO					
ORGÃO	07	SECRETARIA MUNICIPAL DE EDUCAÇÃO E CULTURA					
UNIDADE	00	SECRETARIA MUNICIPAL DE EDUCAÇÃO E CULTURA					
Aplicacao Programada	Proj/Ativ	Finalidade	Categoria	Detalhada	TotalGrupo	Total Categ.	Total Func.
			F.R. - C.A.				
ADMINISTRAÇÃO DO SISTEMA MUNICIPAL DE ENSINO	12.361.0036.2017.0000						15.833.350,55
3	DESPESAS CORREN					14.556.951,55	
3	OUTRAS DESPESAS CORRENTES				5.072.707,55		
	DIÁRIAS - CIVIL	1.500.00.200.000	3.3.90.14.00	53.000,00			
	DIÁRIAS - CIVIL	1.544.01.999.000	3.3.90.14.00	530,00			
	DIÁRIAS - CIVIL	1.576.00.999.000	3.3.90.14.00	1.113,00			
	MATERIAL DE CONSUMO	1.500.00.200.000	3.3.90.30.00	106,00			
	MATERIAL DE CONSUMO	1.500.00.200.000	3.3.90.30.00	261.420,55			
	MATERIAL DE CONSUMO	1.544.01.999.000	3.3.90.30.00	1.452.200,00			
	MATERIAL DE CONSUMO	1.545.01.999.000	3.3.90.30.00	1.060,00			
	MATERIAL DE CONSUMO	1.576.00.999.000	3.3.90.30.00	11.130,00			
	OUTROS SERVIÇOS DE TERCEIROS - PESSOA FÍSICA	1.500.00.200.000	3.3.90.36.00	53.000,00			
	OUTROS SERVIÇOS DE TERCEIROS - PESSOA FÍSICA	1.544.01.999.000	3.3.90.36.00	1.590.000,00			
	OUTROS SERVIÇOS DE TERCEIROS - PESSOA FÍSICA	1.545.01.999.000	3.3.90.36.00	1.060,00			
	OUTROS SERVIÇOS DE TERCEIROS - PESSOA FÍSICA	1.576.00.999.000	3.3.90.36.00	1.113,00			
	OUTROS SERVIÇOS DE TERCEIROS - PESSOA JURÍDICA	1.500.00.200.000	3.3.90.39.00	106,00			
	OUTROS SERVIÇOS DE TERCEIROS - PESSOA JURÍDICA	1.500.00.200.000	3.3.90.39.00	318.000,00			
	OUTROS SERVIÇOS DE TERCEIROS - PESSOA JURÍDICA	1.544.01.999.000	3.3.90.39.00	1.060.000,00			
	OUTROS SERVIÇOS DE TERCEIROS - PESSOA JURÍDICA	1.545.01.999.000	3.3.90.39.00	1.060,00			
	OUTROS SERVIÇOS DE TERCEIROS - PESSOA JURÍDICA	1.576.00.999.000	3.3.90.39.00	1.113,00			
	SENTENÇAS JUDICIAIS	1.500.00.200.000	3.3.90.91.00	265.000,00			
	DESPESAS DE EXERCÍCIOS ANTERIORES	1.500.00.200.000	3.3.90.92.00	106,00			
	DESPESAS DE EXERCÍCIOS ANTERIORES	1.544.01.999.000	3.3.90.92.00	530,00			
	DESPESAS DE EXERCÍCIOS ANTERIORES	1.545.01.999.000	3.3.90.92.00	1.060,00			
4	DESPESAS DE CAPÍT					1.276.399,00	
4	INVESTIMENTOS				1.276.399,00		
	OBRAS E INSTALAÇÕES	1.545.01.999.000	4.4.90.51.00	1.060,00			
	EQUIPAMENTOS E MATERIAL PERMANENTE	1.500.00.200.000	4.4.90.52.00	106,00			
	EQUIPAMENTOS E MATERIAL PERMANENTE	1.544.01.999.000	4.4.90.52.00	1.272.000,00			
	EQUIPAMENTOS E MATERIAL PERMANENTE	1.545.01.999.000	4.4.90.52.00	1.060,00			
	EQUIPAMENTOS E MATERIAL PERMANENTE	1.545.01.999.000	4.4.90.52.00	1.060,00			
	EQUIPAMENTOS E MATERIAL PERMANENTE	1.576.00.999.000	4.4.90.52.00	1.113,00			
MANUTENÇÃO DO TRANSPORTE ESCOLAR	12.361.0036.2019.0000						346.802,83
3	DESPESAS CORREN					345.689,83	
3	OUTRAS DESPESAS CORRENTES				345.689,83		
	MATERIAL DE CONSUMO	1.500.00.200.000	3.3.90.30.00	106,00			
	MATERIAL DE CONSUMO	1.544.01.999.000	3.3.90.30.00	530,00			
	MATERIAL DE CONSUMO	1.553.01.999.000	3.3.90.30.00	58.432,50			
	MATERIAL DE CONSUMO	1.569.01.999.000	3.3.90.30.00	1.113,00			
	OUTROS SERVIÇOS DE TERCEIROS - PESSOA FÍSICA	1.553.01.999.000	3.3.90.36.00	5.275,64			
	OUTROS SERVIÇOS DE TERCEIROS - PESSOA FÍSICA	1.569.01.999.000	3.3.90.36.00	1.113,00			
	OUTROS SERVIÇOS DE TERCEIROS - PESSOA JURÍDICA	1.500.00.200.000	3.3.90.39.00	159.000,00			
	OUTROS SERVIÇOS DE TERCEIROS - PESSOA JURÍDICA	1.553.01.999.000	3.3.90.39.00	58.432,50			
	OUTROS SERVIÇOS DE TERCEIROS - PESSOA JURÍDICA	1.569.01.999.000	3.3.90.39.00	61.687,19			
4	DESPESAS DE CAPÍT						1.113,00
4	INVESTIMENTOS				1.113,00		
	EQUIPAMENTOS E MATERIAL PERMANENTE	1.569.01.999.000	4.4.90.52.00	1.113,00			
ENCARGOS COM O ENSINO FUNDAMENTAL	12.361.0036.2021.0000						214.650,00
3	DESPESAS CORREN					214.438,00	



**PREF. MUN. DE CABECEIRAS DO PIAUÍ**  
AV. FCO COSTA VELOSO, S/N - CNPJ:41522770001-61

Página 15

**QUADRO AUXILIAR DE DETALHAMENTO DA DESPESA**

PODER	02	PODER EXECUTIVO
ORGÃO	07	SECRETARIA MUNICIPAL DE EDUCAÇÃO E CULTURA
UNIDADE	00	SECRETARIA MUNICIPAL DE EDUCAÇÃO E CULTURA

Aplicacao Programada	Proj/Ativ	Finalidade	Categoria	Detalhada	TotalGrupo	Total Categ.	Total Func.
				F.R. - C.A.			
<b>ENCARGOS COM O ENSINO FUNDAMENTAL</b>	<b>12.361.0036.2021.0000</b>						<b>214.650,00</b>
3	DESPESAS CORREN					<b>214.438,00</b>	
1	PESSOAL E ENCARGOS SOCIAIS				<b>212.954,00</b>		
	CONTRATAÇÃO POR TEMPO DETERMINADO	1.500.00.200.000	3.1.90.04.00	212.000,00			
	CONTRATAÇÃO POR TEMPO DETERMINADO	1.544.01.999.000	3.1.90.04.00	106,00			
	VENCIMENTOS E VANTAGENS FIXAS - PESSOAL CIVIL	1.500.00.200.000	3.1.90.11.00	106,00			
	VENCIMENTOS E VANTAGENS FIXAS - PESSOAL CIVIL	1.544.01.999.000	3.1.90.11.00	106,00			
	OBRIGAÇÕES PATRONAIS	1.500.00.200.000	3.1.90.13.00	106,00			
	OBRIGAÇÕES PATRONAIS	1.544.01.999.000	3.1.90.13.00	106,00			
	OUTRAS DESPESAS VARIÁVEIS - PESSOAL CIVIL	1.500.00.200.000	3.1.90.16.00	106,00			
	OUTRAS DESPESAS VARIÁVEIS - PESSOAL CIVIL	1.544.01.999.000	3.1.90.16.00	106,00			
	DESPESAS DE EXERCÍCIOS ANTERIORES	1.500.00.200.000	3.1.90.92.00	106,00			
	DESPESAS DE EXERCÍCIOS ANTERIORES	1.544.01.999.000	3.1.90.92.00	106,00			
3	OUTRAS DESPESAS CORRENTES				<b>1.484,00</b>		
	DIÁRIAS - CIVIL	1.500.00.200.000	3.3.90.14.00	106,00			
	DIÁRIAS - CIVIL	1.544.01.999.000	3.3.90.14.00	106,00			
	MATERIAL DE CONSUMO	1.544.01.999.000	3.3.90.30.00	106,00			
	MATERIAL, BEM OU SERVIÇO PARA DISTRIBUIÇÃO GRATUITA	1.500.00.200.000	3.3.90.32.00	106,00			
	MATERIAL, BEM OU SERVIÇO PARA DISTRIBUIÇÃO GRATUITA	1.544.01.999.000	3.3.90.32.00	106,00			
	PASSAGENS E DESPESAS COM LOCOMOÇÃO	1.500.00.200.000	3.3.90.33.00	106,00			
	PASSAGENS E DESPESAS COM LOCOMOÇÃO	1.544.01.999.000	3.3.90.33.00	106,00			
	OUTROS SERVIÇOS DE TERCEIROS - PESSOA FÍSICA	1.500.00.200.000	3.3.90.36.00	106,00			
	OUTROS SERVIÇOS DE TERCEIROS - PESSOA FÍSICA	1.544.01.999.000	3.3.90.36.00	106,00			
	OUTROS SERVIÇOS DE TERCEIROS - PESSOA JURÍDICA	1.500.00.200.000	3.3.90.39.00	106,00			
	OUTROS SERVIÇOS DE TERCEIROS - PESSOA JURÍDICA	1.544.01.999.000	3.3.90.39.00	106,00			
	OBRIGAÇÕES TRIBUTÁRIAS E CONTRIBUTIVAS	1.500.00.200.000	3.3.90.47.00	106,00			
	DESPESAS DE EXERCÍCIOS ANTERIORES	1.500.00.200.000	3.3.90.92.00	106,00			
	DESPESAS DE EXERCÍCIOS ANTERIORES	1.544.01.999.000	3.3.90.92.00	106,00			
4	DESPESAS DE CAPIT					<b>212,00</b>	
4	INVESTIMENTOS					<b>212,00</b>	
	EQUIPAMENTOS E MATERIAL PERMANENTE	1.500.00.200.000	4.4.90.52.00	106,00			
	EQUIPAMENTOS E MATERIAL PERMANENTE	1.544.01.999.000	4.4.90.52.00	106,00			
<b>MANUTENÇÃO DO PROGRAMA DA MERENDA ESCOLAR</b>	<b>12.361.0036.2024.0000</b>						<b>273.891,12</b>
3	DESPESAS CORREN					<b>273.891,12</b>	
3	OUTRAS DESPESAS CORRENTES				<b>273.891,12</b>		
	MATERIAL DE CONSUMO	1.552.01.999.000	3.3.90.30.00	215.458,62			
	OUTROS SERVIÇOS DE TERCEIROS - PESSOA FÍSICA	1.552.01.999.000	3.3.90.36.00	58.432,50			
<b>PROGRAMA DE DISTRIBUIÇÃO DE BOLSAS DE ESTUDOS</b>	<b>12.361.0036.2026.0000</b>						<b>212,00</b>
3	DESPESAS CORREN					<b>212,00</b>	
3	OUTRAS DESPESAS CORRENTES				<b>212,00</b>		
	AUXÍLIO FINANCEIRO A ESTUDANTES	1.500.00.200.000	3.3.90.18.00	106,00			
	AUXÍLIO FINANCEIRO A ESTUDANTES	1.544.01.999.000	3.3.90.18.00	106,00			
<b>MANUTENÇÃO DO PDDE</b>	<b>12.361.0036.2087.0000</b>						<b>255.293,57</b>
3	DESPESAS CORREN					<b>242.339,26</b>	



**PREF. MUN. DE CABECEIRAS DO PIAUÍ**  
 AV. FCO COSTA VELOSO, S/N - CNPJ:41522770001-61

Página 16

**QUADRO AUXILIAR DE DETALHAMENTO DA DESPESA**

PODER	02	PODER EXECUTIVO					
ORGÃO	07	SECRETARIA MUNICIPAL DE EDUCAÇÃO E CULTURA					
UNIDADE	00	SECRETARIA MUNICIPAL DE EDUCAÇÃO E CULTURA					
Aplicação Programada	Proj/Ativ	Finalidade	Categoria	Detalhada	TotalGrupo	Total Categ.	Total Func.
			F.R. - C.A.				
MANUTENÇÃO DO PDDE		12.361.0036.2087.0000					255.293,57
3	DESPESAS CORREN					242.339,26	
3	OUTRAS DESPESAS CORRENTES						
	MATERIAL DE CONSUMO	1.500.00.200.000	3.3.90.30.00	106,00			
	MATERIAL DE CONSUMO	1.551.01.999.000	3.3.90.30.00	164.084,66			
	OUTROS SERVIÇOS DE TERCEIROS - PESSOA FÍSICA	1.551.01.999.000	3.3.90.36.00	9.581,52			
	OUTROS SERVIÇOS DE TERCEIROS - PESSOA FÍSICA	1.551.01.999.000	3.3.90.36.00	55.324,33			
	OUTROS SERVIÇOS DE TERCEIROS - PESSOA JURÍDICA	1.551.01.999.000	3.3.90.39.00	925,31			
	OUTROS SERVIÇOS DE TERCEIROS - PESSOA JURÍDICA	1.551.01.999.000	3.3.90.39.00	12.337,44			
4	DESPESAS DE CAPIT					12.954,31	
4	INVESTIMENTOS						
	EQUIPAMENTOS E MATERIAL PERMANENTE	1.551.01.999.000	4.4.90.52.00	12.337,44			
	EQUIPAMENTOS E MATERIAL PERMANENTE	1.551.01.999.000	4.4.90.52.00	616,87			
AQUISIÇÃO DE LIVROS		12.361.0036.2094.0000					424,00
3	DESPESAS CORREN					212,00	212,00
3	OUTRAS DESPESAS CORRENTES						
	MATERIAL DE CONSUMO	1.500.00.200.000	3.3.90.30.00	106,00			
	MATERIAL DE CONSUMO	1.544.01.999.000	3.3.90.30.00	106,00			
4	DESPESAS DE CAPIT					212,00	
4	INVESTIMENTOS						
	EQUIPAMENTOS E MATERIAL PERMANENTE	1.500.00.200.000	4.4.90.52.00	106,00			
	EQUIPAMENTOS E MATERIAL PERMANENTE	1.544.01.999.000	4.4.90.52.00	106,00			
IMPLANTAÇÃO E/OU MANUT. DO LAB. DE INFORMATICA		12.361.0036.2118.0000					424,00
3	DESPESAS CORREN					318,00	318,00
3	OUTRAS DESPESAS CORRENTES						
	MATERIAL DE CONSUMO	1.544.01.999.000	3.3.90.30.00	106,00			
	OUTROS SERVIÇOS DE TERCEIROS - PESSOA FÍSICA	1.544.01.999.000	3.3.90.36.00	106,00			
	OUTROS SERVIÇOS DE TERCEIROS - PESSOA JURÍDICA	1.544.01.999.000	3.3.90.39.00	106,00			
4	DESPESAS DE CAPIT					106,00	
4	INVESTIMENTOS						
	EQUIPAMENTOS E MATERIAL PERMANENTE	1.544.01.999.000	4.4.90.52.00	106,00			
MANUTENÇÃO DO PROGRAMA SALÁRIO EDUCAÇÃO - QSE		12.361.0036.2140.0000					778.875,34
3	DESPESAS CORREN					10.426,34	654.713,70
1	PESSOAL E ENCARGOS SOCIAIS						
	CONTRATAÇÃO POR TEMPO DETERMINADO	1.550.01.999.000	3.1.90.04.00	10.426,34			
3	OUTRAS DESPESAS CORRENTES					644.287,36	
	MATERIAL DE CONSUMO	1.550.01.999.000	3.3.90.30.00	249.349,75			
	OUTROS SERVIÇOS DE TERCEIROS - PESSOA FÍSICA	1.550.01.999.000	3.3.90.36.00	118.506,16			
	OUTROS SERVIÇOS DE TERCEIROS - PESSOA JURÍDICA	1.550.01.999.000	3.3.90.39.00	276.431,45			
4	DESPESAS DE CAPIT					124.161,64	
4	INVESTIMENTOS						
	EQUIPAMENTOS E MATERIAL PERMANENTE	1.550.01.999.000	4.4.90.52.00	124.161,64			
CONSTR.AMPL.RECUPERAÇÃO DE UNIDADES ESCOLARES		12.362.0003.1007.0000					74.713,44
4	DESPESAS DE CAPIT						74.713,44



**PREF. MUN. DE CABECEIRAS DO PIAUÍ**  
AV. FCO COSTA VELOSO, S/N - CNPJ:415222770001-61

Página 17

**QUADRO AUXILIAR DE DETALHAMENTO DA DESPESA**

PODER	02	PODER EXECUTIVO
ORGÃO	07	SECRETARIA MUNICIPAL DE EDUCAÇÃO E CULTURA
UNIDADE	00	SECRETARIA MUNICIPAL DE EDUCAÇÃO E CULTURA

Aplicacao Programada	Proj/Ativ	Finalidade	Categoria	Detalhada	TotalGrupo	Total Categ.	Total Func.
F.R. - C.A.							
CONSTR.AMPL.RECUPERAÇÃO DE UNIDADES ESCOLARES	12.362.0003.1007.0000						74.713,44
4	4	DESPESAS DE CAPIT INVESTIMENTOS			74.713,44	74.713,44	
		MATERIAL DE CONSUMO	1.544.01.999.000 4.4.90.30.00	106,00			
		OUTROS SERVIÇOS DE TERCEIROS - PESSOA FÍSICA	1.500.00.200.000 4.4.90.36.00	106,00			
		OUTROS SERVIÇOS DE TERCEIROS - PESSOA JURÍDICA	1.700.05.999.000 4.4.90.39.00	74.501,44			
MANUTENÇÃO DO ENSINO MÉDIO	12.362.0036.2027.0000					1.802,00	2.014,00
3	1	DESPESAS CORREN PESSOAL E ENCARGOS SOCIAIS			848,00	1.802,00	
		CONTRATAÇÃO POR TEMPO DETERMINADO	1.500.00.200.000 3.1.90.04.00	106,00			
		CONTRATAÇÃO POR TEMPO DETERMINADO	1.544.01.999.000 3.1.90.04.00	106,00			
		VENCIMENTOS E VANTAGENS FIXAS - PESSOAL CIVIL	1.500.00.200.000 3.1.90.11.00	106,00			
		VENCIMENTOS E VANTAGENS FIXAS - PESSOAL CIVIL	1.544.01.999.000 3.1.90.11.00	106,00			
		OBRIGAÇÕES PATRONAIS	1.500.00.200.000 3.1.90.13.00	106,00			
		OBRIGAÇÕES PATRONAIS	1.544.01.999.000 3.1.90.13.00	106,00			
		OUTRAS DESPESAS VARIÁVEIS - PESSOAL CIVIL	1.500.00.200.000 3.1.90.16.00	106,00			
		OUTRAS DESPESAS VARIÁVEIS - PESSOAL CIVIL	1.544.01.999.000 3.1.90.16.00	106,00			
	3	OUTRAS DESPESAS CORRENTES			954,00		
		DIÁRIAS - CIVIL	1.500.00.200.000 3.3.90.14.00	106,00			
		DIÁRIAS - CIVIL	1.544.01.999.000 3.3.90.14.00	106,00			
		MATERIAL DE CONSUMO	1.544.01.999.000 3.3.90.30.00	106,00			
		PASSAGENS E DESPESAS COM LOCOMOÇÃO	1.500.00.200.000 3.3.90.33.00	106,00			
		PASSAGENS E DESPESAS COM LOCOMOÇÃO	1.544.01.999.000 3.3.90.33.00	106,00			
		OUTROS SERVIÇOS DE TERCEIROS - PESSOA FÍSICA	1.500.00.200.000 3.3.90.36.00	106,00			
		OUTROS SERVIÇOS DE TERCEIROS - PESSOA FÍSICA	1.544.01.999.000 3.3.90.36.00	106,00			
		OUTROS SERVIÇOS DE TERCEIROS - PESSOA JURÍDICA	1.500.00.200.000 3.3.90.39.00	106,00			
		OUTROS SERVIÇOS DE TERCEIROS - PESSOA JURÍDICA	1.544.01.999.000 3.3.90.39.00	106,00			
	4	DESPESAS DE CAPIT INVESTIMENTOS			212,00	212,00	
		EQUIPAMENTOS E MATERIAL PERMANENTE	1.500.00.200.000 4.4.90.52.00	106,00			
		EQUIPAMENTOS E MATERIAL PERMANENTE	1.544.01.999.000 4.4.90.52.00	106,00			
ENCARGOS COM O ENSINO SUPERIOR	12.364.0036.2028.0000					212,00	212,00
3	3	DESPESAS CORREN OUTRAS DESPESAS CORRENTES			212,00	212,00	
		OUTROS SERVIÇOS DE TERCEIROS - PESSOA JURÍDICA	1.500.00.200.000 3.3.90.39.00	106,00			
		OUTROS SERVIÇOS DE TERCEIROS - PESSOA JURÍDICA	1.544.01.999.000 3.3.90.39.00	106,00			
CONSTR.AMPL. E/OU REFORMA DA SEC. DE EDUCAÇÃO	12.365.0036.1059.0000						160.386,70
4	4	DESPESAS DE CAPIT INVESTIMENTOS			160.386,70	160.386,70	
		OBRAS E INSTALAÇÕES	1.571.01.999.000 4.4.90.51.00	80.193,35			
		EQUIPAMENTOS E MATERIAL PERMANENTE	1.570.01.999.000 4.4.90.52.00	80.193,35			
MANUTENÇÃO DOS ENC. COM A EDUCAÇÃO INFANTIL	12.365.0036.2105.0000						11.342,00
3	3	DESPESAS CORREN				8.904,00	



**PREF. MUN. DE CABECEIRAS DO PIAUÍ**  
 AV. FCO COSTA VELOSO, S/N - CNPJ:415222770001-61

Página 18

**QUADRO AUXILIAR DE DETALHAMENTO DA DESPESA**

PODER	02	PODER EXECUTIVO					
ORGÃO	07	SECRETARIA MUNICIPAL DE EDUCAÇÃO E CULTURA					
UNIDADE	00	SECRETARIA MUNICIPAL DE EDUCAÇÃO E CULTURA					
Aplicacao Programada	Proj/Ativ	Finalidade	Categoria	Detalhada	TotalGrupo	Total Categ.	Total Func.
		F.R. - C.A.					
MANUTENÇÃO DOS ENC. COM A EDUCAÇÃO INFANTIL	12.365.0036.2105.0000						11.342,00
3	DESPESAS CORREN					8.904,00	
1	PESSOAL E ENCARGOS SOCIAIS				954,00		
	CONTRATAÇÃO POR TEMPO DETERMINADO	1.500.00.200.000	3.1.90.04.00	106,00			
	CONTRATAÇÃO POR TEMPO DETERMINADO	1.544.01.999.000	3.1.90.04.00	106,00			
	VENCIMENTOS E VANTAGENS FIXAS - PESSOAL CIVIL	1.544.01.999.000	3.1.90.11.00	106,00			
	OBRIGAÇÕES PATRONAIS	1.500.00.200.000	3.1.90.13.00	106,00			
	OBRIGAÇÕES PATRONAIS	1.544.01.999.000	3.1.90.13.00	106,00			
	OUTRAS DESPESAS VARIÁVEIS - PESSOAL CIVIL	1.500.00.200.000	3.1.90.16.00	106,00			
	OUTRAS DESPESAS VARIÁVEIS - PESSOAL CIVIL	1.544.01.999.000	3.1.90.16.00	106,00			
	DESPESAS DE EXERCÍCIOS ANTERIORES	1.500.00.200.000	3.1.90.92.00	106,00			
	DESPESAS DE EXERCÍCIOS ANTERIORES	1.544.01.999.000	3.1.90.92.00	106,00			
3	OUTRAS DESPESAS CORRENTES				7.950,00		
	DIÁRIAS - CIVIL	1.500.00.200.000	3.3.90.14.00	106,00			
	DIÁRIAS - CIVIL	1.544.01.999.000	3.3.90.14.00	106,00			
	MATERIAL DE CONSUMO	1.500.00.200.000	3.3.90.30.00	106,00			
	MATERIAL DE CONSUMO	1.544.01.999.000	3.3.90.30.00	106,00			
	MATERIAL DE CONSUMO	1.570.01.999.000	3.3.90.30.00	1.113,00			
	MATERIAL DE CONSUMO	1.571.01.999.000	3.3.90.30.00	1.113,00			
	PASSAGENS E DESPESAS COM LOCOMOÇÃO	1.500.00.200.000	3.3.90.33.00	106,00			
	PASSAGENS E DESPESAS COM LOCOMOÇÃO	1.544.01.999.000	3.3.90.33.00	106,00			
	OUTROS SERVIÇOS DE TERCEIROS - PESSOA FÍSICA	1.500.00.200.000	3.3.90.36.00	106,00			
	OUTROS SERVIÇOS DE TERCEIROS - PESSOA FÍSICA	1.544.01.999.000	3.3.90.36.00	106,00			
	OUTROS SERVIÇOS DE TERCEIROS - PESSOA FÍSICA	1.570.01.999.000	3.3.90.36.00	1.113,00			
	OUTROS SERVIÇOS DE TERCEIROS - PESSOA FÍSICA	1.571.01.999.000	3.3.90.36.00	1.113,00			
	OUTROS SERVIÇOS DE TERCEIROS - PESSOA JURÍDICA	1.500.00.200.000	3.3.90.39.00	106,00			
	OUTROS SERVIÇOS DE TERCEIROS - PESSOA JURÍDICA	1.544.01.999.000	3.3.90.39.00	106,00			
	OUTROS SERVIÇOS DE TERCEIROS - PESSOA JURÍDICA	1.570.01.999.000	3.3.90.39.00	1.113,00			
	OUTROS SERVIÇOS DE TERCEIROS - PESSOA JURÍDICA	1.571.01.999.000	3.3.90.39.00	1.113,00			
	DESPESAS DE EXERCÍCIOS ANTERIORES	1.500.00.200.000	3.3.90.92.00	106,00			
	DESPESAS DE EXERCÍCIOS ANTERIORES	1.544.01.999.000	3.3.90.92.00	106,00			
4	DESPESAS DE CAPIT					2.438,00	
4	INVESTIMENTOS				2.438,00		
	EQUIPAMENTOS E MATERIAL PERMANENTE	1.500.00.200.000	4.4.90.52.00	106,00			
	EQUIPAMENTOS E MATERIAL PERMANENTE	1.544.01.999.000	4.4.90.52.00	106,00			
	EQUIPAMENTOS E MATERIAL PERMANENTE	1.570.01.999.000	4.4.90.52.00	1.113,00			
	EQUIPAMENTOS E MATERIAL PERMANENTE	1.571.01.999.000	4.4.90.52.00	1.113,00			
MANUTENÇÃO DO PROGRAMA SALÁRIO EDUCAÇÃO - QSE	12.365.0036.2140.0000						21.124,66
3	DESPESAS CORREN					20.011,66	
3	OUTRAS DESPESAS CORRENTES				20.011,66		
	MATERIAL DE CONSUMO	1.550.01.999.000	3.3.90.30.00	17.785,66			
	OUTROS SERVIÇOS DE TERCEIROS - PESSOA FÍSICA	1.550.01.999.000	3.3.90.36.00	1.113,00			
	OUTROS SERVIÇOS DE TERCEIROS - PESSOA JURÍDICA	1.550.01.999.000	3.3.90.39.00	1.113,00			
4	DESPESAS DE CAPIT					1.113,00	
4	INVESTIMENTOS				1.113,00		
	EQUIPAMENTOS E MATERIAL PERMANENTE	1.550.01.999.000	4.4.90.52.00	1.113,00			
MANUTENÇÃO DOS ENCARGOS COM A EDUC. DE JOVENS E ADULTOS	12.366.0036.2106.0000						7.789,60



**PREF. MUN. DE CABECEIRAS DO PIAUI**  
 AV. FCO COSTA VELOSO, S/N - CNPJ:415222770001-61

Página 19

**QUADRO AUXILIAR DE DETALHAMENTO DA DESPESA**

PODER	02	PODER EXECUTIVO
ORGÃO	07	SECRETARIA MUNICIPAL DE EDUCAÇÃO E CULTURA
UNIDADE	00	SECRETARIA MUNICIPAL DE EDUCAÇÃO E CULTURA

Aplicacao Programada	Proj/Ativ	Finalidade	Categoria	Detalhada	TotalGrupo	Total Categ.	Total Func.
				F.R. - C.A.			
MANUTENÇÃO DOS ENCARGOS COM A EDUC. DE JOVENS E ADULTOS	12.366.0036.2106.0000						7.789,60
3	DESPESAS CORREN					7.577,60	
1	PESSOAL E ENCARGOS SOCIAIS				848,00		
	CONTRATAÇÃO POR TEMPO DETERMINADO	1.500.00.200.000	3.1.90.04.00	106,00			
	CONTRATAÇÃO POR TEMPO DETERMINADO	1.544.01.999.000	3.1.90.04.00	106,00			
	VENCIMENTOS E VANTAGENS FIXAS - PESSOAL CIVIL	1.500.00.200.000	3.1.90.11.00	106,00			
	VENCIMENTOS E VANTAGENS FIXAS - PESSOAL CIVIL	1.500.00.200.000	3.1.90.11.00	106,00			
	OBRIGAÇÕES PATRONAIS	1.500.00.200.000	3.1.90.13.00	106,00			
	OBRIGAÇÕES PATRONAIS	1.544.01.999.000	3.1.90.13.00	106,00			
	OUTRAS DESPESAS VARIÁVEIS - PESSOAL CIVIL	1.500.00.200.000	3.1.90.16.00	106,00			
	OUTRAS DESPESAS VARIÁVEIS - PESSOAL CIVIL	1.544.01.999.000	3.1.90.16.00	106,00			
3	OUTRAS DESPESAS CORRENTES				6.729,60		
	DIÁRIAS - CIVIL	1.544.01.999.000	3.3.90.14.00	106,00			
	MATERIAL DE CONSUMO	1.500.00.200.000	3.3.90.30.00	106,00			
	MATERIAL DE CONSUMO	1.544.01.999.000	3.3.90.30.00	106,00			
	PASSAGENS E DESPESAS COM LOCOMOÇÃO	1.500.00.200.000	3.3.90.33.00	106,00			
	PASSAGENS E DESPESAS COM LOCOMOÇÃO	1.749.05.999.000	3.3.90.33.00	556,50			
	OUTROS SERVIÇOS DE TERCEIROS - PESSOA FÍSICA	1.500.00.200.000	3.3.90.36.00	106,00			
	OUTROS SERVIÇOS DE TERCEIROS - PESSOA FÍSICA	1.750.05.999.000	3.3.90.36.00	4.318,10			
	OUTROS SERVIÇOS DE TERCEIROS - PESSOA JURÍDICA	1.500.00.200.000	3.3.90.39.00	106,00			
	OUTROS SERVIÇOS DE TERCEIROS - PESSOA JURÍDICA	1.749.05.999.000	3.3.90.39.00	556,50			
	DESPESAS DE EXERCÍCIOS ANTERIORES	1.500.00.200.000	3.3.90.92.00	106,00			
	DESPESAS DE EXERCÍCIOS ANTERIORES	1.749.05.999.000	3.3.90.92.00	556,50			
4	DESPESAS DE CAPIT					212,00	
4	INVESTIMENTOS				212,00		
	EQUIPAMENTOS E MATERIAL PERMANENTE	1.500.00.200.000	4.4.90.52.00	106,00			
	EQUIPAMENTOS E MATERIAL PERMANENTE	1.544.01.999.000	4.4.90.52.00	106,00			
CONSTRUÇÃO DE BIBLIOTECA	13.392.0004.1008.0000					1.633,45	1.633,45
4	DESPESAS DE CAPIT					1.633,45	
4	INVESTIMENTOS				1.633,45		
	OBRAS E INSTALAÇÕES	1.500.00.999.000	4.4.90.51.00	106,00			
	OBRAS E INSTALAÇÕES	1.500.00.999.000	4.4.90.51.00	106,00			
	OBRAS E INSTALAÇÕES	1.749.05.999.000	4.4.90.51.00	1.113,00			
	EQUIPAMENTOS E MATERIAL PERMANENTE	1.500.00.999.000	4.4.90.52.00	308,45			
APOIO AO MOVIMENTO DE DIFUSÃO CULTURAL	13.392.0005.2030.0000					66.159,14	66.159,14
3	DESPESAS CORREN					66.159,14	
3	OUTRAS DESPESAS CORRENTES				66.159,14		
	MATERIAL DE CONSUMO	1.500.00.999.000	3.3.90.30.00	740,24			
	PREMIAÇÕES CULTURAIS, ARTÍSTICAS, CIENTÍFICAS, DESPORT	1.500.00.999.000	3.3.90.31.00	987,00			
	MATERIAL, BEM OU SERVIÇO PARA DISTRIBUIÇÃO GRATUITA	1.500.00.999.000	3.3.90.32.00	1.048,69			
	PASSAGENS E DESPESAS COM LOCOMOÇÃO	1.500.00.999.000	3.3.90.33.00	647,33			
	OUTROS SERVIÇOS DE TERCEIROS - PESSOA FÍSICA	1.500.00.999.000	3.3.90.36.00	1.048,69			
	OUTROS SERVIÇOS DE TERCEIROS - PESSOA JURÍDICA	1.500.00.999.000	3.3.90.39.00	61.687,19			
CONSTR. E/OU RECUP. DE QUADRAS DE ESPORTES	27.812.0004.1009.0000					10.812,00	10.812,00
4	DESPESAS DE CAPIT					10.812,00	

**PREF. MUN. DE CABECEIRAS DO PIAUÍ**

AV. FCO COSTA VELOSO, S/N - CNPJ:415222770001-61

Página 20

**QUADRO AUXILIAR DE DETALHAMENTO DA DESPESA**

PODER	02	PODER EXECUTIVO					
ORGÃO	07	SECRETARIA MUNICIPAL DE EDUCAÇÃO E CULTURA					
UNIDADE	00	SECRETARIA MUNICIPAL DE EDUCAÇÃO E CULTURA					
Aplicacao Programada	Proj/Ativ	Finalidade	Categoria	Detalhada	TotalGrupo	Total Categ.	Total Func.
F.R. - C.A.							
CONSTR. E/OU RECUP. DE QUADRAS DE ESPORTES	27.812.0004.1009.0000						10.812,00
4 DESPESAS DE CAPIT						10.812,00	
4 INVESTIMENTOS					10.812,00		
OBRAS E INSTALAÇÕES		1.500.00.200.000	4.4.90.51.00	106,00			
OBRAS E INSTALAÇÕES		1.500.00.999.000	4.4.90.51.00	106,00			
OBRAS E INSTALAÇÕES		1.500.00.999.000	4.4.90.51.00	10.600,00			
CONSTRUÇÃO E RECUPERAÇÃO DE CAMPOS DE FUTEBOL	27.812.0004.1010.0000						5.962,50
4 DESPESAS DE CAPIT						5.962,50	
4 INVESTIMENTOS					5.962,50		
OBRAS E INSTALAÇÕES		1.500.00.999.000	4.4.90.51.00	5.300,00			
OBRAS E INSTALAÇÕES		1.500.00.999.000	4.4.90.51.00	106,00			
OBRAS E INSTALAÇÕES		1.749.05.999.000	4.4.90.51.00	556,50			
MANUTENÇÃO DO DESPORTO AMADOR	27.812.0008.2031.0000						65.489,37
3 DESPESAS CORREN						64.872,50	
3 OUTRAS DESPESAS CORRENTES					64.872,50		
DIÁRIAS - CIVIL		1.500.00.999.000	3.3.90.14.00	246,75			
MATERIAL DE CONSUMO		1.500.00.999.000	3.3.90.30.00	264,02			
MATERIAL DE CONSUMO		1.500.00.999.000	3.3.90.30.00	37.959,61			
PREMIAÇÕES CULTURAIS, ARTÍSTICAS, CIENTÍFICAS, DESPORT		1.500.00.999.000	3.3.90.31.00	246,75			
MATERIAL, BEM OU SERVIÇO PARA DISTRIBUIÇÃO GRATUITA		1.500.00.999.000	3.3.90.32.00	246,75			
PASSAGENS E DESPESAS COM LOCOMOÇÃO		1.500.00.999.000	3.3.90.33.00	616,87			
OUTROS SERVIÇOS DE TERCEIROS - PESSOA FÍSICA		1.500.00.999.000	3.3.90.36.00	24.674,88			
OUTROS SERVIÇOS DE TERCEIROS - PESSOA JURÍDICA		1.500.00.999.000	3.3.90.39.00	616,87			
4 DESPESAS DE CAPIT						616,87	
4 INVESTIMENTOS					616,87		
EQUIPAMENTOS E MATERIAL PERMANENTE		1.500.00.999.000	4.4.90.52.00	616,87			
MANUTENCAO DAS ATIVIDADES DE LAZER	27.813.0008.2082.0000						504.054,69
3 DESPESAS CORREN						503.437,82	
3 OUTRAS DESPESAS CORRENTES					503.437,82		
MATERIAL DE CONSUMO		1.500.00.999.000	3.3.90.30.00	616,87			
MATERIAL, BEM OU SERVIÇO PARA DISTRIBUIÇÃO GRATUITA		1.500.00.999.000	3.3.90.32.00	308,45			
OUTROS SERVIÇOS DE TERCEIROS - PESSOA FÍSICA		1.500.00.999.000	3.3.90.36.00	6.490,31			
OUTROS SERVIÇOS DE TERCEIROS - PESSOA JURÍDICA		1.500.00.999.000	3.3.90.39.00	496.022,19			
4 DESPESAS DE CAPIT						616,87	
4 INVESTIMENTOS					616,87		
EQUIPAMENTOS E MATERIAL PERMANENTE		1.500.00.999.000	4.4.90.52.00	616,87			
<b>TOTAL</b>							<b>18.789.469,32</b>



**PREF. MUN. DE CABECEIRAS DO PIAUÍ**  
AV. FCO COSTA VELOSO, S/N - CNPJ:41522770001-61

Página 21

**QUADRO AUXILIAR DE DETALHAMENTO DA DESPESA**

PODER	02	PODER EXECUTIVO
ORGÃO	07	SECRETARIA MUNICIPAL DE EDUCAÇÃO E CULTURA
UNIDADE	01	FUNDEB - FUND.MANUT.E DESENV.EDUC.BAS. E VAL.DOS P.DA EDUCAÇ

Aplicacao Programada	Proj/Ativ	Finalidade	Categoria	Detalhada	TotalGrupo	Total Categ.	Total Func.
		F.R. - C.A.					
CONSTR.AMPL.RECUP. DE UNIDADES ESCOLARES - 30%	12.361.0004.1049.0000						2.142.454,78
4	4	DESPESAS DE CAPIT INVESTIMENTOS			2.142.454,78	2.142.454,78	
		OBRAS E INSTALAÇÕES	1.541.01.999.000	4.4.90.51.00	2.649,13		
		OBRAS E INSTALAÇÕES	1.542.01.999.000	4.4.90.51.00	2.130.269,47		
		EQUIPAMENTOS E MATERIAL PERMANENTE	1.541.01.999.000	4.4.90.52.00	9.536,18		
CONSTRUÇÃO E OU/RECUP. DE QUADRAS DE ESPORTES	12.361.0004.1063.0000						2.467,49
4	4	DESPESAS DE CAPIT INVESTIMENTOS			2.467,49	2.467,49	
		OBRAS E INSTALAÇÕES	1.541.01.999.000	4.4.90.51.00	2.467,49		
CONSTR.AMPL.RECUP. DE UNIDADES ESCOLARES - 30%	12.361.0036.1049.0000						175.297,50
4	4	DESPESAS DE CAPIT INVESTIMENTOS			175.297,50	175.297,50	
		OBRAS E INSTALAÇÕES	1.540.01.999.000	4.4.90.51.00	175.297,50		
MANUT.DESENV.ENSINO FUND.MAGISTÉRIO - FUNDEB /70%	12.361.0036.2022.0000						11.919.281,90
3	1	DESPESAS CORREN PESSOAL E ENCARGOS SOCIAIS			11.919.281,90	11.919.281,90	
		CONTRATAÇÃO POR TEMPO DETERMINADO	1.540.01.230.000	3.1.90.04.00	70.523,39		
		CONTRATAÇÃO POR TEMPO DETERMINADO	1.541.01.230.000	3.1.90.04.00	11.130,00		
		CONTRATAÇÃO POR TEMPO DETERMINADO	1.542.01.230.000	3.1.90.04.00	1.113,00		
		VENCIMENTOS E VANTAGENS FIXAS - PESSOAL CIVIL	1.540.01.230.000	3.1.90.11.00	8.000.000,00		
		VENCIMENTOS E VANTAGENS FIXAS - PESSOAL CIVIL	1.541.01.230.000	3.1.90.11.00	3.000.000,00		
		VENCIMENTOS E VANTAGENS FIXAS - PESSOAL CIVIL	1.542.01.230.000	3.1.90.11.00	131.026,73		
		VENCIMENTOS E VANTAGENS FIXAS - PESSOAL CIVIL	1.543.01.230.000	3.1.90.11.00	11.686,50		
		OBRIGAÇÕES PATRONAIS	1.540.01.230.000	3.1.90.13.00	664.586,03		
		OBRIGAÇÕES PATRONAIS	1.541.01.230.000	3.1.90.13.00	11.130,00		
		OBRIGAÇÕES PATRONAIS	1.542.01.230.000	3.1.90.13.00	11.130,00		
		OBRIGAÇÕES PATRONAIS	1.543.01.230.000	3.1.90.13.00	5.843,25		
		OUTRAS DESPESAS VARIÁVEIS - PESSOAL CIVIL	1.541.01.230.000	3.1.90.16.00	1.113,00		
MANUT. DOS ENCARGOS ADMINIST. - FUNDEB 30%	12.361.0036.2023.0000						6.510.440,38
3	1	DESPESAS CORREN PESSOAL E ENCARGOS SOCIAIS			1.803.274,89	5.390.514,63	
		CONTRATAÇÃO POR TEMPO DETERMINADO	1.541.01.230.000	3.1.90.04.00	3.084,36		
		VENCIMENTOS E VANTAGENS FIXAS - PESSOAL CIVIL	1.540.01.230.000	3.1.90.11.00	1.716.248,00		
		VENCIMENTOS E VANTAGENS FIXAS - PESSOAL CIVIL	1.541.01.230.000	3.1.90.11.00	1.113,00		
		VENCIMENTOS E VANTAGENS FIXAS - PESSOAL CIVIL	1.542.01.230.000	3.1.90.11.00	63.004,95		
		OBRIGAÇÕES PATRONAIS	1.540.01.230.000	3.1.90.13.00	8.347,50		
		OBRIGAÇÕES PATRONAIS	1.541.01.230.000	3.1.90.13.00	1.113,00		
		OBRIGAÇÕES PATRONAIS	1.542.01.230.000	3.1.90.13.00	1.113,00		
		OUTRAS DESPESAS VARIÁVEIS - PESSOAL CIVIL	1.541.01.230.000	3.1.90.16.00	3.084,36		
		DESPESAS DE EXERCÍCIOS ANTERIORES	1.541.01.230.000	3.1.90.92.00	6.168,72		

**PREF. MUN. DE CABECEIRAS DO PIAUÍ**

AV. FCO COSTA VELOSO, S/N - CNPJ:415222770001-61

Página 22

**QUADRO AUXILIAR DE DETALHAMENTO DA DESPESA**

PODER	02	PODER EXECUTIVO						
ORGÃO	07	SECRETARIA MUNICIPAL DE EDUCAÇÃO E CULTURA						
UNIDADE	01	FUNDEB - FUND.MANUT.E DESENV.EDUC.BAS. E VAL.DOS P.DA EDUCAÇ						
Aplicacao Programada		Proj/Ativ	Finalidade	Categoria	Detalhada	TotalGrupo	Total Categ.	Total Func.
			F.R. - C.A.					
MANUT. DOS ENCARGOS ADMINIST. - FUNDEB 30%	12.361.0036.2023.0000							6.510.440,38
3	DESPESAS CORREN						5.390.514,63	
3	OUTRAS DESPESAS CORRENTES					3.587.239,74		
	DIÁRIAS - CIVIL	1.540.01.999.000	3.3.90.14.00		11.130,00			
	DIÁRIAS - CIVIL	1.541.01.999.000	3.3.90.14.00		11.686,50			
	DIÁRIAS - CIVIL	1.543.01.999.000	3.3.90.14.00		5.843,25			
	MATERIAL DE CONSUMO	1.540.01.999.000	3.3.90.30.00		1.293.862,50			
	MATERIAL DE CONSUMO	1.541.01.999.000	3.3.90.30.00		128.551,50			
	MATERIAL DE CONSUMO	1.541.01.999.000	3.3.90.30.00		1.000.000,00			
	MATERIAL DE CONSUMO	1.541.01.999.000	3.3.90.30.00		1.060,00			
	MATERIAL DE CONSUMO	1.543.01.999.000	3.3.90.30.00		5.843,25			
	PASSAGENS E DESPESAS COM LOCOMOÇÃO	1.541.01.999.000	3.3.90.33.00		3.084,36			
	OUTROS SERVIÇOS DE TERCEIROS - PESSOA FÍSICA	1.540.01.999.000	3.3.90.36.00		120.413,91			
	OUTROS SERVIÇOS DE TERCEIROS - PESSOA JURÍDICA	1.540.01.999.000	3.3.90.39.00		345.030,00			
	OUTROS SERVIÇOS DE TERCEIROS - PESSOA JURÍDICA	1.541.01.999.000	3.3.90.39.00		542.635,73			
	OUTROS SERVIÇOS DE TERCEIROS - PESSOA JURÍDICA	1.541.01.999.000	3.3.90.39.00		116.865,00			
	AUXÍLIO-TRANSPORTE	1.541.01.999.000	3.3.90.49.00		1.233,74			
4	DESPESAS DE CAPIT						1.119.925,75	
4	INVESTIMENTOS					1.119.925,75		
	EQUIPAMENTOS E MATERIAL PERMANENTE	1.540.01.999.000	4.4.90.52.00		114.082,50			
	EQUIPAMENTOS E MATERIAL PERMANENTE	1.542.01.999.000	4.4.90.52.00		1.000.000,00			
	EQUIPAMENTOS E MATERIAL PERMANENTE	1.543.01.999.000	4.4.90.52.00		5.843,25			
QUALIFICAÇÃO TREIN. E CAP. DE PROFESSORES 70%	12.361.0036.2116.0000							81.302,98
3	DESPESAS CORREN						81.302,98	
3	OUTRAS DESPESAS CORRENTES					81.302,98		
	SERVIÇOS DE CONSULTORIA	1.540.01.999.000	3.3.90.35.00		2.086,04			
	OUTROS SERVIÇOS DE TERCEIROS - PESSOA FÍSICA	1.540.01.999.000	3.3.90.36.00		61.687,19			
	OUTROS SERVIÇOS DE TERCEIROS - PESSOA JURÍDICA	1.540.01.999.000	3.3.90.39.00		17.529,75			
QUALIFICAÇÃO TREIN. E CAP. DE SERVIDORES 30%	12.361.0036.2117.0000							1.044,51
3	DESPESAS CORREN						1.044,51	
3	OUTRAS DESPESAS CORRENTES					1.044,51		
	SERVIÇOS DE CONSULTORIA	1.541.01.999.000	3.3.90.35.00		925,31			
	OUTROS SERVIÇOS DE TERCEIROS - PESSOA FÍSICA	1.541.01.999.000	3.3.90.36.00		119,20			
MANUTENÇÃO DOS ENC. EDUCAÇÃO INFANTIL -FUNDEB 30%	12.365.0036.2029.0000							6.708.532,92
3	DESPESAS CORREN						5.650.100,42	
1	PESSOAL E ENCARGOS SOCIAIS					5.100.754,71		
	CONTRATAÇÃO POR TEMPO DETERMINADO	1.541.01.230.000	3.1.90.04.00		123,37			
	VENCIMENTOS E VANTAGENS FIXAS - PESSOAL CIVIL	1.540.01.230.000	3.1.90.11.00		5.565,00			
	VENCIMENTOS E VANTAGENS FIXAS - PESSOAL CIVIL	1.541.01.230.000	3.1.90.11.00		91.608,14			
	VENCIMENTOS E VANTAGENS FIXAS - PESSOAL CIVIL	1.542.01.230.000	3.1.90.11.00		5.000.000,00			
	OBRIGAÇÕES PATRONAIS	1.540.01.230.000	3.1.90.13.00		1.113,00			
	OBRIGAÇÕES PATRONAIS	1.541.01.230.000	3.1.90.13.00		1.113,00			
	OBRIGAÇÕES PATRONAIS	1.542.01.230.000	3.1.90.13.00		1.113,00			
	OUTRAS DESPESAS VARIÁVEIS - PESSOAL CIVIL	1.541.01.230.000	3.1.90.16.00		119,20			



**PREF. MUN. DE CABECEIRAS DO PIAUÍ**  
AV. FCO COSTA VELOSO, S/N - CNPJ:415222770001-61

Página 23

**QUADRO AUXILIAR DE DETALHAMENTO DA DESPESA**

PODER	02	PODER EXECUTIVO
ORGÃO	07	SECRETARIA MUNICIPAL DE EDUCAÇÃO E CULTURA
UNIDADE	01	FUNDEB - FUND.MANUT.E DESENV.EDUC.BAS. E VAL.DOS P.DA EDUCAÇ

Aplicacao Programada	Proj/Ativ	Finalidade	Categoria	Detalhada	TotalGrupo	Total Categ.	Total Func.
				F.R. - C.A.			
MANUTENÇÃO DOS ENC. EDUCAÇÃO INFANTIL -FUNDEB 30%	12.365.0038.2029.0000						6.708.532,92
3	3	DESPESAS CORREN				5.650.100,42	
		3	OUTRAS DESPESAS CORRENTES		549.345,71		
			DIÁRIAS - CIVIL	1.541.01.999.000 3.3.90.14.00	185,05		
			MATERIAL DE CONSUMO	1.541.01.999.000 3.3.90.30.00	17.529,75		
			MATERIAL DE CONSUMO	1.542.01.999.000 3.3.90.30.00	500.000,00		
			MATERIAL DE CONSUMO	1.542.01.999.000 3.3.90.30.00	1.060,00		
			PASSAGENS E DESPESAS COM LOCOMOÇÃO	1.541.01.999.000 3.3.90.33.00	351,68		
			OUTROS SERVIÇOS DE TERCEIROS - PESSOA FÍSICA	1.541.01.999.000 3.3.90.36.00	120,90		
			OUTROS SERVIÇOS DE TERCEIROS - PESSOA JURÍDICA	1.541.01.999.000 3.3.90.39.00	29.216,25		
			AUXÍLIO-TRANSPORTE	1.541.01.999.000 3.3.90.49.00	882,08		
4	4	DESPESAS DE CAPIT				1.058.432,50	
		4	INVESTIMENTOS		1.058.432,50		
			EQUIPAMENTOS E MATERIAL PERMANENTE	1.540.01.999.000 4.4.90.52.00	58.432,50		
			EQUIPAMENTOS E MATERIAL PERMANENTE	1.542.01.999.000 4.4.90.52.00	1.000.000,00		
MANUTENÇÃO DOS ENC. DA EDUC. INFANTIL 70%	12.365.0038.2077.0000						548.452,96
3	3	DESPESAS CORREN				548.452,96	
		1	PESSOAL E ENCARGOS SOCIAIS		548.452,96		
			CONTRATAÇÃO POR TEMPO DETERMINADO	1.540.01.230.000 3.1.90.04.00	4.242,93		
			VENCIMENTOS E VANTAGENS FIXAS - PESSOAL CIVIL	1.540.01.230.000 3.1.90.11.00	179.012,22		
			VENCIMENTOS E VANTAGENS FIXAS - PESSOAL CIVIL	1.542.01.230.000 3.1.90.11.00	159.056,85		
			OBRIGAÇÕES PATRONAIS	1.540.01.230.000 3.1.90.13.00	205.027,96		
			OBRIGAÇÕES PATRONAIS	1.542.01.230.000 3.1.90.13.00	1.113,00		
MANUTENÇÃO DOS ENCARGOS COM A EDUC. DE JOVENS E ADULTOS	12.366.0036.2106.0000						54.537,00
3	3	DESPESAS CORREN				53.424,00	
		1	PESSOAL E ENCARGOS SOCIAIS		50.085,00		
			CONTRATAÇÃO POR TEMPO DETERMINADO	1.540.01.230.000 3.1.90.04.00	11.130,00		
			VENCIMENTOS E VANTAGENS FIXAS - PESSOAL CIVIL	1.540.01.230.000 3.1.90.11.00	33.390,00		
			OBRIGAÇÕES PATRONAIS	1.540.01.230.000 3.1.90.13.00	5.565,00		
		3	OUTRAS DESPESAS CORRENTES		3.339,00		
			MATERIAL DE CONSUMO	1.540.01.999.000 3.3.90.30.00	1.113,00		
			OUTROS SERVIÇOS DE TERCEIROS - PESSOA FÍSICA	1.540.01.999.000 3.3.90.36.00	1.113,00		
			OUTROS SERVIÇOS DE TERCEIROS - PESSOA JURÍDICA	1.540.01.999.000 3.3.90.39.00	1.113,00		
4	4	DESPESAS DE CAPIT				1.113,00	
		4	INVESTIMENTOS		1.113,00		
			EQUIPAMENTOS E MATERIAL PERMANENTE	1.540.01.999.000 4.4.90.52.00	1.113,00		
<b>TOTAL</b>							<b>28.143.812,42</b>



**PREF. MUN. DE CABECEIRAS DO PIAUÍ**  
AV. FCO COSTA VELOSO, S/N - CNPJ:415222770001-61

**QUADRO AUXILIAR DE DETALHAMENTO DA DESPESA**

PODER	02	PODER EXECUTIVO					
ORGÃO	09	SECRETARIA MUN.DE ASSISTENCIA SOCIAL-SEMAS					
UNIDADE	00	SECRETARIA MUNICIPAL DE ASSISTENCIA SOCIAL					
Aplicacao Programada	Proj/Ativ	Finalidade	Categoria	Detalhada	TotalGrupo	Total Categ.	Total Func.
		F.R. - C.A.					
REFORMA E ADAPTAÇÃO DE PREDIOS PUBLICOS		08.244.0003.1039.0000					39.479,81
4	4	DESPESAS DE CAPITAL					
		INVESTIMENTOS					
		MATERIAL DE CONSUMO	1.500.00.999.000	4.4.90.30.00	24.674,88		
		OUTROS SERVIÇOS DE TERCEIROS - PESSOA FÍSICA	1.500.00.999.000	4.4.90.36.00	12.337,44		
		OUTROS SERVIÇOS DE TERCEIROS - PESSOA FÍSICA	1.500.00.999.000	4.4.90.36.00	2.467,49		
MANUT. DOS ENC. DA SECRETARIA DE ASSIST. SOCIAL		08.244.0011.2044.0000					276.660,63
3	3	DESPESAS CORRENTE					
		1 PESSOAL E ENCARGOS SOCIAIS					
		CONTRATAÇÃO POR TEMPO DETERMINADO	1.500.00.999.000	3.1.90.04.00	370,13	124.539,99	
		VENCIMENTOS E VANTAGENS FIXAS - PESSOAL CIVIL	1.500.00.999.000	3.1.90.11.00	110.386,00		
		OBRIGAÇÕES PATRONAIS	1.500.00.999.000	3.1.90.13.00	11.686,50		
		OUTRAS DESPESAS VARIÁVEIS - PESSOAL CIVIL	1.500.00.999.000	3.1.90.16.00	616,87		
		DESPESAS DE EXERCÍCIOS ANTERIORES	1.500.00.999.000	3.1.90.92.00	1.480,49		
		3 OUTRAS DESPESAS CORRENTES					
		DIÁRIAS - CIVIL	1.500.00.999.000	3.3.90.14.00	370,13	127.446,76	
		MATERIAL DE CONSUMO	1.500.00.999.000	3.3.90.30.00	74.024,63		
		MATERIAL, BEM OU SERVIÇO PARA DISTRIBUIÇÃO GRATUITA	1.500.00.999.000	3.3.90.32.00	370,13		
		PASSAGENS E DESPESAS COM LOCOMOÇÃO	1.500.00.999.000	3.3.90.33.00	1.480,49		
		OUTROS SERVIÇOS DE TERCEIROS - PESSOA FÍSICA	1.500.00.999.000	3.3.90.36.00	24.674,88		
		OUTROS SERVIÇOS DE TERCEIROS - PESSOA JURÍDICA	1.500.00.999.000	3.3.90.39.00	25.908,63		
		DESPESAS DE EXERCÍCIOS ANTERIORES	1.500.00.999.000	3.3.90.92.00	616,87		
		4 DESPESAS DE CAPITAL					
		4 INVESTIMENTOS					
		EQUIPAMENTOS E MATERIAL PERMANENTE	1.500.00.999.000	4.4.90.52.00	24.674,88	24.674,88	24.674,88
<b>TOTAL</b>							316.140,44



**PREF. MUN. DE CABECEIRAS DO PIAUÍ**  
AV. FCO COSTA VELOSO, S/N - CNPJ:415222770001-61

**QUADRO AUXILIAR DE DETALHAMENTO DA DESPESA**

PODER	02	PODER EXECUTIVO					
ORGÃO	10	SECRETARIA MUN.DA JUVENT. ESPOR. E TURISMO					
UNIDADE	00	SECRETARIA MUN.DA JUVENT. ESPOR. E TURISMO					
Aplicacao Programada	Proj/Ativ	Finalidade	Categoria	Detalhada	TotalGrupo	Total Categ.	Total Func.
		F.R. - C.A.					
APOIO AO TURISMO		23.695.0034.2079.0000					107.644,16
3	3	DESPESAS CORRENTE					
		3 OUTRAS DESPESAS CORRENTES					
		MATERIAL DE CONSUMO	1.500.00.999.000	3.3.90.30.00	80.193,35	107.644,16	
		OUTROS SERVIÇOS DE TERCEIROS - PESSOA FÍSICA	1.500.00.999.000	3.3.90.36.00	13.879,62		
		OUTROS SERVIÇOS DE TERCEIROS - PESSOA JURÍDICA	1.500.00.999.000	3.3.90.39.00	13.571,19		
CONSTRUÇÃO E/OU RECUP. DE GINASIO POLIESPORTIVO		27.812.0004.1011.0000					80.914,44
4	4	DESPESAS DE CAPITAL					
		4 INVESTIMENTOS					
		OBRAS E INSTALAÇÕES	1.500.00.999.000	4.4.90.51.00	5.300,00	80.914,44	
		OBRAS E INSTALAÇÕES	1.700.05.999.000	4.4.90.51.00	74.501,44		
		OBRAS E INSTALAÇÕES	1.749.05.999.000	4.4.90.51.00	1.113,00		
CONSTRUÇÃO E OU/RECUP. DE QUADRAS DE ESPORTES		27.812.0004.1063.0000					56.799,44
4	4	DESPESAS DE CAPITAL					
		4 INVESTIMENTOS					
		OBRAS E INSTALAÇÕES	1.500.00.999.000	4.4.90.51.00	106,00	56.799,44	
		OBRAS E INSTALAÇÕES	1.700.05.999.000	4.4.90.51.00	51.128,44		
		OBRAS E INSTALAÇÕES	1.749.05.999.000	4.4.90.51.00	5.565,00		
MANUTENÇÃO . DO DEPTO DE ESPORTE E LAZER		27.812.0008.2126.0000					192.560,28
3	3	DESPESAS CORRENTE					
		1 PESSOAL E ENCARGOS SOCIAIS					
		CONTRATAÇÃO POR TEMPO DETERMINADO	1.500.00.999.000	3.1.90.04.00	1.233,74	173.188,04	
		VENCIMENTOS E VANTAGENS FIXAS - PESSOAL CIVIL	1.500.00.999.000	3.1.90.11.00	159.000,00		
		OUTRAS DESPESAS VARIÁVEIS - PESSOAL CIVIL	1.500.00.999.000	3.1.90.16.00	12.954,30		
		3 OUTRAS DESPESAS CORRENTES					
		DIÁRIAS - CIVIL	1.500.00.999.000	3.3.90.14.00	2.901,77	17.953,43	
		PREMIAÇÕES CULTURAIS, ARTÍSTICAS, CIENTÍFICAS, DESPORT	1.500.00.999.000	3.3.90.31.00	740,24		
		MATERIAL, BEM OU SERVIÇO PARA DISTRIBUIÇÃO GRATUITA	1.500.00.999.000	3.3.90.32.00	740,24		
		OUTROS SERVIÇOS DE TERCEIROS - PESSOA FÍSICA	1.500.00.999.000	3.3.90.36.00	12.337,44		
		OUTROS SERVIÇOS DE TERCEIROS - PESSOA JURÍDICA	1.500.00.999.000	3.3.90.39.00	1.233,74		
		4 DESPESAS DE CAPITAL					
		4 INVESTIMENTOS					
		EQUIPAMENTOS E MATERIAL PERMANENTE	1.500.00.999.000	4.4.90.52.00	1.418,81	1.418,81	1.418,81
<b>TOTAL</b>							437.918,32



**PREF. MUN. DE CABECEIRAS DO PIAUI**  
AV. FCO COSTA VELOSO, S/N - CNPJ:415222770001-61

Página 26

**QUADRO AUXILIAR DE DETALHAMENTO DA DESPESA**

PODER	02	PODER EXECUTIVO
ORGÃO	11	SECRETARIA MUNICIPAL DE COMUNICAÇÃO SOCIAL-SEMCS
UNIDADE	00	SECRETARIA MUNICIPAL DE COMUNICAÇÃO SOCIAL-SEMCS

Aplicação Programada	Proj/Ativ	Finalidade	Categoria	Detalhada	TotalGrupo	Total Categ.	Total Func.
F.R. - C.A.							
MANUT. DA SECRETARIA DE COMUNICAÇÃO SOCIAL	04.131.0001.2125.0000						129.368,83
3	DESPESAS CORREN					126.284,47	
1	PESSOAL E ENCARGOS SOCIAIS				29.589,78		
	CONTRATAÇÃO POR TEMPO DETERMINADO	1.500.00.999.000	3.1.90.04.00	925,31			
	VENCIMENTOS E VANTAGENS FIXAS - PESSOAL CIVIL	1.500.00.999.000	3.1.90.11.00	28.047,60			
	OUTRAS DESPESAS VARIÁVEIS - PESSOAL CIVIL	1.500.00.999.000	3.1.90.18.00	618,87			
3	OUTRAS DESPESAS CORRENTES				96.694,69		
	DIÁRIAS - CIVIL	1.500.00.999.000	3.3.90.14.00	4.163,89			
	MATERIAL DE CONSUMO	1.500.00.999.000	3.3.90.30.00	18.508,16			
	PREMIAÇÕES CULTURAIS, ARTÍSTICAS, CIENTÍFICAS, DESPORT	1.500.00.999.000	3.3.90.31.00	12.337,44			
	PASSAGENS E DESPESAS COM LOCOMOÇÃO	1.500.00.999.000	3.3.90.33.00	12.337,44			
	SERVIÇOS DE CONSULTORIA	1.500.00.999.000	3.3.90.35.00	12.337,44			
	OUTROS SERVIÇOS DE TERCEIROS - PESSOA FÍSICA	1.500.00.999.000	3.3.90.36.00	12.337,44			
	OUTROS SERVIÇOS DE TERCEIROS - PESSOA JURÍDICA	1.500.00.999.000	3.3.90.39.00	24.674,88			
4	DESPESAS DE CAPIT					3.084,36	3.084,36
4	INVESTIMENTOS						
	EQUIPAMENTOS E MATERIAL PERMANENTE	1.500.00.999.000	4.4.90.52.00	3.084,36			
<b>TOTAL</b>							<b>129.368,83</b>



**PREF. MUN. DE CABECEIRAS DO PIAUI**  
AV. FCO COSTA VELOSO, S/N - CNPJ:415222770001-61

Página 27

**QUADRO AUXILIAR DE DETALHAMENTO DA DESPESA**

PODER	02	PODER EXECUTIVO
ORGÃO	12	SECRET. MUN. DE AGRICULTURA
UNIDADE	00	SECRET. MUN. DA AGRICULTURA

Aplicação Programada	Proj/Ativ	Finalidade	Categoria	Detalhada	TotalGrupo	Total Categ.	Total Func.
F.R. - C.A.							
CONSTR. AMPL. E/OU REFORMA DA SEC. DE AGRICULTURA	04.122.0004.1081.0000						23.202,44
4	DESPESAS DE CAPIT					23.202,44	
4	INVESTIMENTOS						
	OBRAS E INSTALAÇÕES	1.500.00.999.000	4.4.90.51.00	5.300,00			
	OBRAS E INSTALAÇÕES	1.749.05.999.000	4.4.90.51.00	5.565,00			
	EQUIPAMENTOS E MATERIAL PERMANENTE	1.500.00.999.000	4.4.90.52.00	12.337,44			
QUALIFICAÇÃO, TREIN., E CAP. DE RECURSOS HUMANOS	20.122.0001.2018.0000						1.850,61
3	DESPESAS CORREN					1.850,61	1.850,61
3	OUTRAS DESPESAS CORRENTES						
	MATERIAL DE CONSUMO	1.500.00.999.000	3.3.90.30.00	616,87			
	OUTROS SERVIÇOS DE TERCEIROS - PESSOA FÍSICA	1.500.00.999.000	3.3.90.36.00	616,87			
	OUTROS SERVIÇOS DE TERCEIROS - PESSOA JURÍDICA	1.500.00.999.000	3.3.90.39.00	616,87			
MANUTENÇÃO DA SECRETARIA DE AGRICULTURA	20.122.0001.2057.0000					328.284,06	328.900,93
3	DESPESAS CORREN					276.930,60	
1	PESSOAL E ENCARGOS SOCIAIS						
	CONTRATAÇÃO POR TEMPO DETERMINADO	1.500.00.999.000	3.1.90.04.00	925,31			
	VENCIMENTOS E VANTAGENS FIXAS - PESSOAL CIVIL	1.500.00.999.000	3.1.90.11.00	273.687,19			
	OUTRAS DESPESAS VARIÁVEIS - PESSOAL CIVIL	1.500.00.999.000	3.1.90.16.00	1.233,74			
	DESPESAS DE EXERCÍCIOS ANTERIORES	1.500.00.999.000	3.1.90.92.00	3.084,36			
3	OUTRAS DESPESAS CORRENTES				49.353,46		
	DIÁRIAS - CIVIL	1.500.00.999.000	3.3.90.14.00	725,44			
	MATERIAL DE CONSUMO	1.500.00.999.000	3.3.90.30.00	24.674,88			
	PASSAGENS E DESPESAS COM LOCOMOÇÃO	1.500.00.999.000	3.3.90.33.00	3.084,36			
	SERVIÇOS DE CONSULTORIA	1.500.00.999.000	3.3.90.35.00	1.295,43			
	OUTROS SERVIÇOS DE TERCEIROS - PESSOA FÍSICA	1.500.00.999.000	3.3.90.36.00	14.804,92			
	OUTROS SERVIÇOS DE TERCEIROS - PESSOA JURÍDICA	1.500.00.999.000	3.3.90.39.00	3.534,69			
	DESPESAS DE EXERCÍCIOS ANTERIORES	1.500.00.999.000	3.3.90.92.00	1.233,74			
4	DESPESAS DE CAPIT					616,87	616,87
4	INVESTIMENTOS					616,87	
	EQUIPAMENTOS E MATERIAL PERMANENTE	1.500.00.999.000	4.4.90.52.00	616,87			
MANUTENÇÃO DE MERCADOS E FEIRAS	20.605.0006.2066.0000					3.084,35	4.009,66
3	DESPESAS CORREN						
3	OUTRAS DESPESAS CORRENTES						
	MATERIAL DE CONSUMO	1.500.00.999.000	3.3.90.30.00	616,87			
	OUTROS SERVIÇOS DE TERCEIROS - PESSOA FÍSICA	1.500.00.999.000	3.3.90.36.00	1.233,74			
	OUTROS SERVIÇOS DE TERCEIROS - PESSOA JURÍDICA	1.500.00.999.000	3.3.90.39.00	1.233,74			
4	DESPESAS DE CAPIT					925,31	925,31
4	INVESTIMENTOS					925,31	
	EQUIPAMENTOS E MATERIAL PERMANENTE	1.500.00.999.000	4.4.90.52.00	925,31			
CONSTR. E/OU REFORMA E EQUIP. DE CASA DE FARINHA	20.608.0006.1037.0000						13.115,31
4	DESPESAS DE CAPIT						13.115,31

**PREF. MUN. DE CABECEIRAS DO PIAUÍ**

AV. FCO COSTA VELOSO, S/N - CNPJ:415222770001-61

Página 28

**QUADRO AUXILIAR DE DETALHAMENTO DA DESPESA**

PODER	02	PODER EXECUTIVO						
ORGÃO	12	SECRET. MUN. DE AGRICULTURA						
UNIDADE	00	SECRET. MUN. DA AGRICULTURA						
Aplicacao Programada	Proj/Ativ	Finalidade	Categoria	Detalhada	TotalGrupo	Total Categ.	Total Func.	
		F.R. - C.A.						
CONSTR. E/OU REFORMA E EQUIP. DE CASA DE FARINHA	20.608.0006.1037.0000						13.115,31	
4	4	DESpesas de Capit				13.115,31	13.115,31	
		4	4	INVESTIMENTOS				
				OBRAS E INSTALAÇÕES	1.500.00.999.000	4.4.90.51.00	1.060,00	
				OBRAS E INSTALAÇÕES	1.749.05.999.000	4.4.90.51.00	11.130,00	
				EQUIPAMENTOS E MATERIAL PERMANENTE	1.500.00.999.000	4.4.90.52.00	925,31	
PRODUÇÃO VEGETAL E ANIMAL	20.608.0006.2058.0000						3.701,23	
3	3	DESpesas Corren				3.701,23	3.701,23	
		3	3	OUTRAS DESPESAS CORRENTES				
				MATERIAL DE CONSUMO	1.500.00.999.000	3.3.90.30.00	1.850,62	
				OUTROS SERVIÇOS DE TERCEIROS - PESSOA FÍSICA	1.500.00.999.000	3.3.90.36.00	1.233,74	
				OUTROS SERVIÇOS DE TERCEIROS - PESSOA JURÍDICA	1.500.00.999.000	3.3.90.39.00	616,87	
AQUISIÇÃO E DISTRIBUIÇÃO DE SEMENTES E MUDAS	20.608.0006.2059.0000						6.785,56	
3	3	DESpesas Corren				6.785,56	6.785,56	
		3	3	OUTRAS DESPESAS CORRENTES				
				MATERIAL DE CONSUMO	1.500.00.999.000	3.3.90.30.00	1.233,74	
				MATERIAL, BEM OU SERVIÇO PARA DISTRIBUIÇÃO GRATUITA	1.500.00.999.000	3.3.90.32.00	1.233,74	
				OUTROS SERVIÇOS DE TERCEIROS - PESSOA FÍSICA	1.500.00.999.000	3.3.90.36.00	2.159,04	
				OUTROS SERVIÇOS DE TERCEIROS - PESSOA JURÍDICA	1.500.00.999.000	3.3.90.39.00	2.159,04	
INCENTIVO A PRODUÇÃO AGRÍCOLA	20.608.0006.2060.0000						6.785,59	
3	3	DESpesas Corren				5.551,85	5.551,85	
		3	3	OUTRAS DESPESAS CORRENTES				
				MATERIAL DE CONSUMO	1.500.00.999.000	3.3.90.30.00	2.467,49	
				OUTROS SERVIÇOS DE TERCEIROS - PESSOA FÍSICA	1.500.00.999.000	3.3.90.36.00	1.850,62	
				OUTROS SERVIÇOS DE TERCEIROS - PESSOA JURÍDICA	1.500.00.999.000	3.3.90.39.00	1.233,74	
4	4	DESpesas de Capit				1.233,74	1.233,74	
		4	4	INVESTIMENTOS				
				EQUIPAMENTOS E MATERIAL PERMANENTE	1.500.00.999.000	4.4.90.52.00	1.233,74	
APOIO E INCENTIVO A HORTFRUTICULTURA	20.608.0006.2061.0000						2.775,93	
3	3	DESpesas Corren				2.775,93	2.775,93	
		3	3	OUTRAS DESPESAS CORRENTES				
				MATERIAL DE CONSUMO	1.500.00.999.000	3.3.90.30.00	925,31	
				OUTROS SERVIÇOS DE TERCEIROS - PESSOA FÍSICA	1.500.00.999.000	3.3.90.36.00	925,31	
				OUTROS SERVIÇOS DE TERCEIROS - PESSOA JURÍDICA	1.500.00.999.000	3.3.90.39.00	925,31	
INCENTIVO A PECUÁRIA	20.608.0006.2062.0000						4.416,80	
3	3	DESpesas Corren				4.416,80	4.416,80	
		3	3	OUTRAS DESPESAS CORRENTES				
				MATERIAL DE CONSUMO	1.500.00.999.000	3.3.90.30.00	925,31	
				OUTROS SERVIÇOS DE TERCEIROS - PESSOA FÍSICA	1.500.00.999.000	3.3.90.36.00	1.332,45	
				OUTROS SERVIÇOS DE TERCEIROS - PESSOA JURÍDICA	1.500.00.999.000	3.3.90.39.00	2.159,04	
AQUISICAO DE VEICULOS	20.608.0026.1046.0000						59.601,15	
4	4	DESpesas de Capit				59.601,15	59.601,15	



**PREF. MUN. DE CABECEIRAS DO PIAUI**  
AV. FCO COSTA VELOSO, S/N - CNPJ:41522770001-61

Página 29

**QUADRO AUXILIAR DE DETALHAMENTO DA DESPESA**

PODER	02	PODER EXECUTIVO
ORGÃO	12	SECRET. MUN. DE AGRICULTURA
UNIDADE	00	SECRET. MUN. DA AGRICULTURA

Aplicacao Programada	Proj/Ativ	Finalidade	Categoria	Detalhada	TotalGrupo	Total Categ.	Total Func.
F.R. - C.A.							
AQUISICAO DE VEICULOS	20.608.0026.1046.0000						59.601,15
4 DESPESAS DE CAPIT						59.601,15	
4 INVESTIMENTOS							
EQUIPAMENTOS E MATERIAL PERMANENTE		1.700.05.999.000	4.4.90.52.00	59.601,15			
AQUISICAO DE VEICULO AUTOMOTOR	20.609.0001.1044.0000						7.402,47
4 DESPESAS DE CAPIT						7.402,47	
4 INVESTIMENTOS							
EQUIPAMENTOS E MATERIAL PERMANENTE		1.500.00.999.000	4.4.90.52.00	7.402,47			
PROGRAMA DE VACINAÇÃO ANIMAL	20.609.0006.2063.0000						8.636,16
3 DESPESAS CORREN						8.636,16	
3 OUTRAS DESPESAS CORRENTES							
MATERIAL DE CONSUMO		1.500.00.999.000	3.3.90.30.00	2.159,04			
PASSAGENS E DESPESAS COM LOCOMOÇÃO		1.500.00.999.000	3.3.90.33.00	2.159,04			
OUTROS SERVIÇOS DE TERCEIROS - PESSOA FÍSICA		1.500.00.999.000	3.3.90.36.00	2.159,04			
OUTROS SERVIÇOS DE TERCEIROS - PESSOA JURÍDICA		1.500.00.999.000	3.3.90.39.00	2.159,04			
APOIO A AGRICULTORES	20.609.0006.2064.0000						15.421,79
3 DESPESAS CORREN						15.421,79	
3 OUTRAS DESPESAS CORRENTES							
MATERIAL DE CONSUMO		1.500.00.999.000	3.3.90.30.00	4.318,10			
OUTROS SERVIÇOS DE TERCEIROS - PESSOA FÍSICA		1.500.00.999.000	3.3.90.36.00	4.318,10			
OUTROS SERVIÇOS DE TERCEIROS - PESSOA JURÍDICA		1.500.00.999.000	3.3.90.39.00	6.785,59			
INCENTIVO A CAPRINOC., SUINOCULTURA E PSICULTURA	20.609.0006.2065.0000						80.871,87
3 DESPESAS CORREN						80.871,87	
3 OUTRAS DESPESAS CORRENTES							
MATERIAL DE CONSUMO		1.500.00.999.000	3.3.90.30.00	26.957,29			
OUTROS SERVIÇOS DE TERCEIROS - PESSOA FÍSICA		1.500.00.999.000	3.3.90.36.00	26.957,29			
OUTROS SERVIÇOS DE TERCEIROS - PESSOA JURÍDICA		1.500.00.999.000	3.3.90.39.00	26.957,29			
AQUISICAO DE IMOVEIS	20.847.0023.1045.0000						925,31
4 DESPESAS DE CAPIT						925,31	
5 INVERSÕES FINANCEIRAS							
AQUISIÇÃO DE IMÓVEIS		1.500.00.999.000	4.5.90.61.00	925,31			
MANUTENÇÃO DA SECRETARIA DE AGRICULTURA	20.847.0042.2057.0000						138.574,53
3 DESPESAS CORREN						138.574,53	
3 OUTRAS DESPESAS CORRENTES							
MATERIAL DE CONSUMO		1.500.00.999.000	3.3.90.30.00	25.291,75			
OUTROS SERVIÇOS DE TERCEIROS - PESSOA FÍSICA		1.500.00.999.000	3.3.90.36.00	87.287,37			
OUTROS SERVIÇOS DE TERCEIROS - PESSOA JURÍDICA		1.500.00.999.000	3.3.90.39.00	25.995,41			
<b>TOTAL</b>							<b>706.977,34</b>



**PREF. MUN. DE CABECEIRAS DO PIAUÍ**  
 AV. FCO COSTA VELOSO, S/N - CNPJ:415222770001-61

Página 30

**QUADRO AUXILIAR DE DETALHAMENTO DA DESPESA**

PODER	02	PODER EXECUTIVO					
ORGÃO	13	SECRETARIA MUNICIPAL DE HABITAÇÃO - SEMHAB					
UNIDADE	00	SECRETARIA MUNICIPAL DE HABITAÇÃO - SEMHAB					
Aplicacao Programada	Proj/Ativ	Finalidade	Categoria	Detalhada	TotalGrupo	Total Categ.	Total Func.
		F.R. - C.A.					
COORDENAÇÃO DE CADASTRO SETORIAL		16.122.0001.2123.0000					169.146,24
3	DESPESAS CORREN					169.146,24	
1	PESSOAL E ENCARGOS SOCIAIS				76.183,67		
	CONTRATAÇÃO POR TEMPO DETERMINADO	1.500.00.999.000	3.1.90.04.00	26.833,92			
	VENCIMENTOS E VANTAGENS FIXAS - PESSOAL CIVIL	1.500.00.999.000	3.1.90.11.00	49.349,75			
3	OUTRAS DESPESAS CORRENTES				92.962,57		
	PASSAGENS E DESPESAS COM LOCOMOÇÃO	1.500.00.999.000	3.3.90.33.00	26.833,92			
	OUTROS SERVIÇOS DE TERCEIROS - PESSOA FÍSICA	1.500.00.999.000	3.3.90.36.00	39.294,73			
	OUTROS SERVIÇOS DE TERCEIROS - PESSOA JURÍDICA	1.500.00.999.000	3.3.90.39.00	26.833,92			
MANUTENÇÃO DA SECRETARIA DE HABITAÇÃO		16.122.0001.2124.0000					314.268,26
3	DESPESAS CORREN					314.268,26	
1	PESSOAL E ENCARGOS SOCIAIS				185.576,45		
	CONTRATAÇÃO POR TEMPO DETERMINADO	1.500.00.999.000	3.1.90.04.00	26.833,92			
	VENCIMENTOS E VANTAGENS FIXAS - PESSOAL CIVIL	1.500.00.999.000	3.1.90.11.00	156.583,49			
	OUTRAS DESPESAS VARIÁVEIS - PESSOAL CIVIL	1.500.00.999.000	3.1.90.16.00	2.159,04			
3	OUTRAS DESPESAS CORRENTES				127.914,55		
	DIÁRIAS - CIVIL	1.500.00.999.000	3.3.90.14.00	14.496,50			
	MATERIAL DE CONSUMO	1.500.00.999.000	3.3.90.30.00	20.147,04			
	PASSAGENS E DESPESAS COM LOCOMOÇÃO	1.500.00.999.000	3.3.90.33.00	2.159,04			
	OUTROS SERVIÇOS DE TERCEIROS - PESSOA FÍSICA	1.500.00.999.000	3.3.90.36.00	26.957,29			
	OUTROS SERVIÇOS DE TERCEIROS - PESSOA JURÍDICA	1.500.00.999.000	3.3.90.39.00	64.154,68			
4	DESPESAS DE CAPIT					777,26	777,26
4	INVESTIMENTOS				777,26		
	EQUIPAMENTOS E MATERIAL PERMANENTE	1.500.00.999.000	4.4.90.52.00	777,26			
IMPLANTAÇÃO SISTEMA GEORREFERENCIAMENTO		16.451.0043.2135.0000					1.669.500,00
4	DESPESAS DE CAPIT					1.669.500,00	1.669.500,00
4	INVESTIMENTOS				1.669.500,00		
	EQUIPAMENTOS E MATERIAL PERMANENTE	1.754.00.999.000	4.4.90.52.00	1.669.500,00			
CONSTRUÇÃO E/OU RECUPERAÇÃO DE HABITAÇÕES RURAIS		16.481.0039.1022.0000					11.236,00
4	DESPESAS DE CAPIT					11.236,00	11.236,00
4	INVESTIMENTOS				11.236,00		
	OBRAS E INSTALAÇÕES	1.500.00.999.000	4.4.90.51.00	106,00			
	OBRAS E INSTALAÇÕES	1.749.05.999.000	4.4.90.51.00	11.130,00			
CONSTRUÇÃO E/OU RECUPERAÇÃO DE HABITAÇÕES URBANAS		16.482.0039.1023.0000					55.629,29
4	DESPESAS DE CAPIT					55.629,29	55.629,29
4	INVESTIMENTOS				55.629,29		
	OBRAS E INSTALAÇÕES	1.500.00.999.000	4.4.90.51.00	106,00			
	OBRAS E INSTALAÇÕES	1.544.01.999.000	4.4.90.51.00	106,00			
	OBRAS E INSTALAÇÕES	1.750.05.999.000	4.4.90.51.00	55.417,29			



**PREF. MUN. DE CABECEIRAS DO PIAUÍ**  
 AV. FCO COSTA VELOSO, S/N - CNPJ:415222770001-61

Página 31

**QUADRO AUXILIAR DE DETALHAMENTO DA DESPESA**

PODER	02	PODER EXECUTIVO					
ORGÃO	13	SECRETARIA MUNICIPAL DE HABITAÇÃO - SEMHAB					
UNIDADE	00	SECRETARIA MUNICIPAL DE HABITAÇÃO - SEMHAB					
Aplicacao Programada	Proj/Ativ	Finalidade	Categoria	Detalhada	TotalGrupo	Total Categ.	Total Func.
		F.R. - C.A.					
<b>TOTAL</b>							<b>2.219.779,79</b>



**PREF. MUN. DE CABECEIRAS DO PIAUI**  
AV. FCO COSTA VELOSO, S/N - CNPJ:415222770001-61

Página 32

**QUADRO AUXILIAR DE DETALHAMENTO DA DESPESA**

PODER	02	PODER EXECUTIVO
ORGÃO	14	FUNDO MUNICIPAL DE SAUDE
UNIDADE	00	FUNDO MUNICIPAL DE SAUDE

Aplicacao Programada	Proj/Ativ	Finalidade	Categoria	Detalhada	TotalGrupo	Total Categ.	Total Func.
F.R. - C.A.							
CONSTR.AMPL. E/OU REFORMA DA SEC. DE SAUDE	10.122.0004.1058.0000						129.543,12
4 DESPESAS DE CAPIT						129.543,12	
4 INVESTIMENTOS					129.543,12		
OBRAS E INSTALAÇÕES		1.600.02.999.000	4.4.90.51.00	86.362,07			
OBRAS E INSTALAÇÕES		1.601.02.999.000	4.4.90.51.00	24.674,89			
EQUIPAMENTOS E MATERIAL PERMANENTE		1.500.00.300.000	4.4.90.52.00	12.337,44			
EQUIPAMENTOS E MATERIAL PERMANENTE		1.600.02.999.000	4.4.90.52.00	6.168,72			
PROGRAMA DE AÇÕES BÁSICAS DE SAÚDE	10.122.0011.2036.0000						12.337,44
3 DESPESAS CORREN						12.337,44	
3 OUTRAS DESPESAS CORRENTES					12.337,44		
OUTROS SERVIÇOS DE TERCEIROS - PESSOA FÍSICA		1.600.02.999.000	3.3.90.36.00	12.337,44			
CONSTR.AMPL., RECUPERAÇÃO DE UNIDADES DE SAÚDE	10.301.0004.1012.0000						138.471,35
4 DESPESAS DE CAPIT						138.471,35	
4 INVESTIMENTOS					138.471,35		
OBRAS E INSTALAÇÕES		1.500.00.300.000	4.4.90.51.00	61.687,19			
OBRAS E INSTALAÇÕES		1.601.02.999.000	4.4.90.51.00	76.784,16			
CONSTR.AMPL., RECUPERAÇÃO DE UNIDADES DE SAÚDE	10.301.0030.1012.0000						5.565,00
4 DESPESAS DE CAPIT						5.565,00	
4 INVESTIMENTOS					5.565,00		
OBRAS E INSTALAÇÕES		1.659.02.999.000	4.4.90.51.00	5.565,00			
AQUISICAO DE VEICULO AUTOMOTOR	10.301.0030.1041.0000						74.024,63
4 DESPESAS DE CAPIT						74.024,63	
4 INVESTIMENTOS					74.024,63		
EQUIPAMENTOS E MATERIAL PERMANENTE		1.600.02.999.000	4.4.90.52.00	12.337,44			
EQUIPAMENTOS E MATERIAL PERMANENTE		1.601.02.999.000	4.4.90.52.00	61.687,19			
MANUTENÇÃO DA SECRETARIA MUNICIPAL DE SAÚDE	10.301.0030.2032.0000						255.990,00
3 DESPESAS CORREN						133.560,00	
1 PESSOAL E ENCARGOS SOCIAIS					11.686,50		
DESPESAS DE EXERCÍCIOS ANTERIORES		1.621.02.999.000	3.1.90.92.00	11.686,50			
3 OUTRAS DESPESAS CORRENTES					121.873,50		
MATERIAL DE CONSUMO		1.621.02.999.000	3.3.90.30.00	11.686,50			
MATERIAL DE CONSUMO		1.659.02.999.000	3.3.90.30.00	5.565,00			
OUTROS SERVIÇOS DE TERCEIROS - PESSOA FÍSICA		1.621.02.999.000	3.3.90.36.00	35.059,50			
OUTROS SERVIÇOS DE TERCEIROS - PESSOA FÍSICA		1.659.02.999.000	3.3.90.36.00	5.565,00			
OUTROS SERVIÇOS DE TERCEIROS - PESSOA JURÍDICA		1.621.02.999.000	3.3.90.39.00	46.746,00			
OUTROS SERVIÇOS DE TERCEIROS - PESSOA JURÍDICA		1.659.02.999.000	3.3.90.39.00	5.565,00			
DESPESAS DE EXERCÍCIOS ANTERIORES		1.621.02.999.000	3.3.90.92.00	11.686,50			
4 DESPESAS DE CAPIT						122.430,00	
4 INVESTIMENTOS					122.430,00		
OBRAS E INSTALAÇÕES		1.621.02.999.000	4.4.90.51.00	58.432,50			
EQUIPAMENTOS E MATERIAL PERMANENTE		1.621.02.999.000	4.4.90.52.00	58.432,50			
EQUIPAMENTOS E MATERIAL PERMANENTE		1.659.02.999.000	4.4.90.52.00	5.565,00			



**PREF. MUN. DE CABECEIRAS DO PIAUI**  
 AV. FCO COSTA VELOSO, S/N - CNPJ:41522770001-61

Página 33

**QUADRO AUXILIAR DE DETALHAMENTO DA DESPESA**

PODER	02	PODER EXECUTIVO					
ORGÃO	14	FUNDO MUNICIPAL DE SAUDE					
UNIDADE	00	FUNDO MUNICIPAL DE SAUDE					
Aplicacao Programada	Proj/Ativ	Finalidade	Categoria	Detalhada	TotalGrupo	Total Categ.	Total Func.
		F.R. - C.A.					
MANUTENÇÃO DA SECRETARIA MUNICIPAL DE SAÚDE	10.301.0030.2032.0000						255.990,00
ENCARGOS COM O FUNDO MUNICIPAL DE SAÚDE	10.301.0030.2033.0000						1.123.263,76
3 DESPESAS CORREN						1.052.374,08	
1 PESSOAL E ENCARGOS SOCIAIS					221.063,77		
CONTRATAÇÃO POR TEMPO DETERMINADO		1.500.00.300.000	3.1.90.04.00	12.337,44			
CONTRATAÇÃO POR TEMPO DETERMINADO		1.600.02.999.000	3.1.90.04.00	6.168,72			
VENCIMENTOS E VANTAGENS FIXAS - PESSOAL CIVIL		1.500.00.300.000	3.1.90.11.00	123.374,39			
VENCIMENTOS E VANTAGENS FIXAS - PESSOAL CIVIL		1.600.02.999.000	3.1.90.11.00	27.080,57			
OBRIGAÇÕES PATRONAIS		1.500.00.300.000	3.1.90.13.00	12.337,44			
OBRIGAÇÕES PATRONAIS		1.600.02.999.000	3.1.90.13.00	29.878,80			
OUTRAS DESPESAS VARIÁVEIS - PESSOAL CIVIL		1.500.00.300.000	3.1.90.16.00	3.770,32			
OUTRAS DESPESAS VARIÁVEIS - PESSOAL CIVIL		1.600.02.999.000	3.1.90.16.00	3.701,22			
DESPESAS DE EXERCÍCIOS ANTERIORES		1.600.02.999.000	3.1.90.92.00	2.414,87			
3 OUTRAS DESPESAS CORRENTES					831.310,31		
DIÁRIAS - CIVIL		1.500.00.300.000	3.3.90.14.00	12.337,44			
DIÁRIAS - CIVIL		1.500.00.300.000	3.3.90.14.00	24.674,88			
MATERIAL DE CONSUMO		1.500.00.300.000	3.3.90.30.00	116.865,00			
MATERIAL DE CONSUMO		1.600.02.999.000	3.3.90.30.00	292.162,50			
MATERIAL, BEM OU SERVIÇO PARA DISTRIBUIÇÃO GRATUITA		1.500.00.300.000	3.3.90.32.00	12.337,44			
MATERIAL, BEM OU SERVIÇO PARA DISTRIBUIÇÃO GRATUITA		1.600.02.999.000	3.3.90.32.00	3.312,60			
PASSAGENS E DESPESAS COM LOCOMOÇÃO		1.600.02.999.000	3.3.90.33.00	2.994,09			
SERVIÇOS DE CONSULTORIA		1.500.00.300.000	3.3.90.35.00	2.467,49			
SERVIÇOS DE CONSULTORIA		1.600.02.999.000	3.3.90.35.00	6.168,72			
OUTROS SERVIÇOS DE TERCEIROS - PESSOA FÍSICA		1.500.00.300.000	3.3.90.36.00	58.432,50			
OUTROS SERVIÇOS DE TERCEIROS - PESSOA FÍSICA		1.500.00.300.000	3.3.90.36.00	30.843,60			
OUTROS SERVIÇOS DE TERCEIROS - PESSOA JURÍDICA		1.500.00.300.000	3.3.90.39.00	116.865,00			
OUTROS SERVIÇOS DE TERCEIROS - PESSOA JURÍDICA		1.600.02.999.000	3.3.90.39.00	116.865,00			
DESPESAS DE EXERCÍCIOS ANTERIORES		1.500.00.300.000	3.3.90.92.00	18.506,16			
DESPESAS DE EXERCÍCIOS ANTERIORES		1.600.02.999.000	3.3.90.92.00	16.477,89			
4 DESPESAS DE CAPIT						70.889,68	
4 INVESTIMENTOS						70.889,68	
EQUIPAMENTOS E MATERIAL PERMANENTE		1.600.02.999.000	4.4.90.52.00	37.012,32			
EQUIPAMENTOS E MATERIAL PERMANENTE		1.601.02.999.000	4.4.90.52.00	33.877,36			
PROGRAMA DOS AGENTES COMUNITÁRIOS DE SAÚDE	10.301.0030.2034.0000						514.022,36
3 DESPESAS CORREN							514.022,36
1 PESSOAL E ENCARGOS SOCIAIS					477.010,04		
CONTRATAÇÃO POR TEMPO DETERMINADO		1.500.00.300.000	3.1.90.04.00	18.506,16			
CONTRATAÇÃO POR TEMPO DETERMINADO		1.604.02.999.000	3.1.90.04.00	3.392,81			
VENCIMENTOS E VANTAGENS FIXAS - PESSOAL CIVIL		1.500.00.300.000	3.1.90.11.00	116.865,00			
VENCIMENTOS E VANTAGENS FIXAS - PESSOAL CIVIL		1.604.02.999.000	3.1.90.11.00	300.000,00			
OBRIGAÇÕES PATRONAIS		1.500.00.300.000	3.1.90.13.00	12.337,44			
OBRIGAÇÕES PATRONAIS		1.604.02.999.000	3.1.90.13.00	25.908,63			
3 OUTRAS DESPESAS CORRENTES					37.012,32		
OUTROS SERVIÇOS DE TERCEIROS - PESSOA FÍSICA		1.604.02.999.000	3.3.90.36.00	37.012,32			
PROGRAMA FARMÁCIA BÁSICA	10.301.0030.2035.0000						193.181,04
3 DESPESAS CORREN							193.181,04



**PREF. MUN. DE CABECEIRAS DO PIAUI**  
AV. FCO COSTA VELOSO, S/N - CNPJ:415222770001-61

Página 34

**QUADRO AUXILIAR DE DETALHAMENTO DA DESPESA**

PODER	02	PODER EXECUTIVO
ORGÃO	14	FUNDO MUNICIPAL DE SAUDE
UNIDADE	00	FUNDO MUNICIPAL DE SAUDE

Aplicacao Programada	Proj/Ativ	Finalidade	Categoria	Detalhada	TotalGrupo	Total Categ.	Total Func.
F.R. - C.A.							
PROGRAMA FARMÁCIA BÁSICA	10.301.0030.2035.0000						193.181,04
3 DESPESAS CORREN						193.181,04	193.181,04
3 OUTRAS DESPESAS CORRENTES					193.181,04		
MATERIAL DE CONSUMO		1.500.00.300.000	3.3.90.30.00	24.674,88			
MATERIAL DE CONSUMO		1.600.02.999.000	3.3.90.30.00	150.000,00			
MATERIAL, BEM OU SERVIÇO PARA DISTRIBUIÇÃO GRATUITA		1.500.00.300.000	3.3.90.32.00	12.337,44			
MATERIAL, BEM OU SERVIÇO PARA DISTRIBUIÇÃO GRATUITA		1.600.02.999.000	3.3.90.32.00	6.168,72			
PROGRAMA DE AÇÕES BÁSICAS DE SAÚDE	10.301.0030.2036.0000						574.560,91
3 DESPESAS CORREN						432.621,71	574.560,91
1 PESSOAL E ENCARGOS SOCIAIS					122.103,62		
CONTRATAÇÃO POR TEMPO DETERMINADO		1.500.00.300.000	3.1.90.04.00	1.850,62			
CONTRATAÇÃO POR TEMPO DETERMINADO		1.600.02.999.000	3.1.90.04.00	5.860,28			
VENCIMENTOS E VANTAGENS FIXAS - PESSOAL CIVIL		1.500.00.300.000	3.1.90.11.00	37.012,32			
VENCIMENTOS E VANTAGENS FIXAS - PESSOAL CIVIL		1.600.02.999.000	3.1.90.11.00	37.012,32			
OBRIGAÇÕES PATRONAIS		1.500.00.300.000	3.1.90.13.00	17.050,33			
OBRIGAÇÕES PATRONAIS		1.600.02.999.000	3.1.90.13.00	3.888,29			
OUTRAS DESPESAS VARIÁVEIS - PESSOAL CIVIL		1.500.00.300.000	3.1.90.16.00	12.337,44			
OUTRAS DESPESAS VARIÁVEIS - PESSOAL CIVIL		1.600.02.999.000	3.1.90.16.00	7.094,02			
3 OUTRAS DESPESAS CORRENTES					310.518,09		
DIÁRIAS - CIVIL		1.500.00.300.000	3.3.90.14.00	24.674,88			
DIÁRIAS - CIVIL		1.600.02.999.000	3.3.90.14.00	5.960,11			
MATERIAL DE CONSUMO		1.500.00.300.000	3.3.90.30.00	23.840,46			
MATERIAL DE CONSUMO		1.632.02.999.000	3.3.90.30.00	58.432,50			
MATERIAL, BEM OU SERVIÇO PARA DISTRIBUIÇÃO GRATUITA		1.500.00.300.000	3.3.90.32.00	24.674,88			
MATERIAL, BEM OU SERVIÇO PARA DISTRIBUIÇÃO GRATUITA		1.600.02.999.000	3.3.90.32.00	1.233,74			
PASSAGENS E DESPESAS COM LOCOMOÇÃO		1.500.00.300.000	3.3.90.33.00	25.908,63			
PASSAGENS E DESPESAS COM LOCOMOÇÃO		1.600.02.999.000	3.3.90.33.00	1.850,62			
SERVIÇOS DE CONSULTORIA		1.500.00.300.000	3.3.90.35.00	18.506,16			
SERVIÇOS DE CONSULTORIA		1.600.02.999.000	3.3.90.35.00	1.233,74			
OUTROS SERVIÇOS DE TERCEIROS - PESSOA FÍSICA		1.600.02.999.000	3.3.90.36.00	6.168,72			
OUTROS SERVIÇOS DE TERCEIROS - PESSOA JURÍDICA		1.500.00.300.000	3.3.90.39.00	59.601,15			
OUTROS SERVIÇOS DE TERCEIROS - PESSOA JURÍDICA		1.632.02.999.000	3.3.90.39.00	58.432,50			
4 DESPESAS DE CAPIT						141.939,20	141.939,20
4 INVESTIMENTOS					141.939,20		
OBRAS E INSTALAÇÕES		1.632.02.999.000	4.4.90.51.00	58.432,50			
EQUIPAMENTOS E MATERIAL PERMANENTE		1.500.00.300.000	4.4.90.52.00	23.840,46			
EQUIPAMENTOS E MATERIAL PERMANENTE		1.600.02.999.000	4.4.90.52.00	1.233,74			
EQUIPAMENTOS E MATERIAL PERMANENTE		1.632.02.999.000	4.4.90.52.00	58.432,50			
PROGRAMA SAÚDE DA FAMÍLIA	10.301.0030.2037.0000						408.381,05
3 DESPESAS CORREN						408.381,05	408.381,05
1 PESSOAL E ENCARGOS SOCIAIS					327.108,99		
CONTRATAÇÃO POR TEMPO DETERMINADO		1.500.00.300.000	3.1.90.04.00	12.337,44			
CONTRATAÇÃO POR TEMPO DETERMINADO		1.600.02.999.000	3.1.90.04.00	3.084,36			
VENCIMENTOS E VANTAGENS FIXAS - PESSOAL CIVIL		1.500.00.300.000	3.1.90.11.00	61.687,19			
VENCIMENTOS E VANTAGENS FIXAS - PESSOAL CIVIL		1.600.02.999.000	3.1.90.11.00	250.000,00			



**PREF. MUN. DE CABECEIRAS DO PIAUI**  
 AV. FCO COSTA VELOSO, S/N - CNPJ:41522770001-61

Página 35

**QUADRO AUXILIAR DE DETALHAMENTO DA DESPESA**

PODER	02	PODER EXECUTIVO					
ORGÃO	14	FUNDO MUNICIPAL DE SAUDE					
UNIDADE	00	FUNDO MUNICIPAL DE SAUDE					
Aplicacao Programada	Proj/Ativ	Finalidade	Categoria	Detalhada	TotalGrupo	Total Categ.	Total Func.
		F.R. - C.A.					
PROGRAMA SAÚDE DA FAMÍLIA	10.301.0030.2037.0000						408.381,05
3	DESPESAS CORREN					408.381,05	
3	OUTRAS DESPESAS CORRENTES				81.272,06		
	PASSAGENS E DESPESAS COM LOCOMOÇÃO	1.500.00.300.000	3.3.90.33.00	18.506,16			
	PASSAGENS E DESPESAS COM LOCOMOÇÃO	1.600.02.999.000	3.3.90.33.00	2.590,86			
	OUTROS SERVIÇOS DE TERCEIROS - PESSOA FÍSICA	1.500.00.300.000	3.3.90.38.00	47.680,92			
	OUTROS SERVIÇOS DE TERCEIROS - PESSOA FÍSICA	1.600.02.999.000	3.3.90.38.00	1.233,74			
	OUTROS SERVIÇOS DE TERCEIROS - PESSOA JURÍDICA	1.600.02.999.000	3.3.90.39.00	11.260,38			
VIGILANCIA SANITÁRIA	10.301.0030.2038.0000						109.911,01
3	DESPESAS CORREN					109.911,01	
1	PESSOAL E ENCARGOS SOCIAIS				12.954,31		
	CONTRATAÇÃO POR TEMPO DETERMINADO	1.500.00.300.000	3.1.90.04.00	12.337,44			
	CONTRATAÇÃO POR TEMPO DETERMINADO	1.600.02.999.000	3.1.90.04.00	616,87			
3	OUTRAS DESPESAS CORRENTES				96.956,70		
	MATERIAL DE CONSUMO	1.500.00.300.000	3.3.90.30.00	11.686,50			
	MATERIAL DE CONSUMO	1.600.02.999.000	3.3.90.30.00	6.168,72			
	PASSAGENS E DESPESAS COM LOCOMOÇÃO	1.500.00.300.000	3.3.90.33.00	8.636,20			
	PASSAGENS E DESPESAS COM LOCOMOÇÃO	1.600.02.999.000	3.3.90.33.00	925,31			
	OUTROS SERVIÇOS DE TERCEIROS - PESSOA FÍSICA	1.500.00.300.000	3.3.90.36.00	67.855,91			
	OUTROS SERVIÇOS DE TERCEIROS - PESSOA FÍSICA	1.600.02.999.000	3.3.90.36.00	1.684,06			
INCENTIVO A SAÚDE BUCAL	10.301.0030.2039.0000						274.650,98
3	DESPESAS CORREN					274.650,98	
1	PESSOAL E ENCARGOS SOCIAIS				91.103,70		
	CONTRATAÇÃO POR TEMPO DETERMINADO	1.500.00.300.000	3.1.90.04.00	9.253,08			
	CONTRATAÇÃO POR TEMPO DETERMINADO	1.600.02.999.000	3.1.90.04.00	1.850,62			
	VENCIMENTOS E VANTAGENS FIXAS - PESSOAL CIVIL	1.600.02.999.000	3.1.90.11.00	80.000,00			
3	OUTRAS DESPESAS CORRENTES				152.703,68		
	MATERIAL DE CONSUMO	1.500.00.300.000	3.3.90.30.00	23.840,46			
	MATERIAL DE CONSUMO	1.600.02.999.000	3.3.90.30.00	10.574,42			
	PASSAGENS E DESPESAS COM LOCOMOÇÃO	1.500.00.300.000	3.3.90.33.00	12.337,44			
	PASSAGENS E DESPESAS COM LOCOMOÇÃO	1.600.02.999.000	3.3.90.33.00	925,31			
	OUTROS SERVIÇOS DE TERCEIROS - PESSOA FÍSICA	1.500.00.300.000	3.3.90.36.00	6.168,72			
	OUTROS SERVIÇOS DE TERCEIROS - PESSOA FÍSICA	1.600.02.999.000	3.3.90.36.00	2.467,49			
	OUTROS SERVIÇOS DE TERCEIROS - PESSOA JURÍDICA	1.500.00.300.000	3.3.90.39.00	28.376,10			
	OUTROS SERVIÇOS DE TERCEIROS - PESSOA JURÍDICA	1.600.02.999.000	3.3.90.39.00	68.013,74			
4	DESPESAS DE CAPIT					30.843,60	
4	INVESTIMENTOS				30.843,60		
	EQUIPAMENTOS E MATERIAL PERMANENTE	1.500.00.300.000	4.4.90.52.00	24.674,88			
	EQUIPAMENTOS E MATERIAL PERMANENTE	1.600.02.999.000	4.4.90.52.00	6.168,72			
CAMPANHA DE VACINAÇÃO CONTRA POLIMIÉLITE	10.301.0030.2098.0000						2.467,49
3	DESPESAS CORREN					2.467,49	
3	OUTRAS DESPESAS CORRENTES				2.467,49		
	MATERIAL DE CONSUMO	1.600.02.999.000	3.3.90.30.00	2.467,49			
MANUTENÇÃO DO CONTROLE DA ASMA E RENITE	10.301.0030.2099.0000						132.627,47
3	DESPESAS CORREN					132.627,47	



**PREF. MUN. DE CABECEIRAS DO PIAUI**  
AV. FCO COSTA VELOSO, S/N - CNPJ:415222770001-61

Página 36

**QUADRO AUXILIAR DE DETALHAMENTO DA DESPESA**

PODER	02	PODER EXECUTIVO
ORGÃO	14	FUNDO MUNICIPAL DE SAUDE
UNIDADE	00	FUNDO MUNICIPAL DE SAUDE

Aplicacao Programada	Proj/Ativ	Finalidade	Categoria	Detalhada	TotalGrupo	Total Categ.	Total Func.
				F.R. - C.A.			
MANUTENÇÃO DO CONTROLE DA ASMA E RENITE	10.301.0030.2099.0000						132.627,47
3	DESPESAS CORREN					132.627,47	
3	OUTRAS DESPESAS CORRENTES				132.627,47		
	MATERIAL DE CONSUMO	1.500.00.300.000	3.3.90.30.00	24.674,88			
	MATERIAL DE CONSUMO	1.600.02.999.000	3.3.90.30.00	2.467,49			
	MATERIAL, BEM OU SERVIÇO PARA DISTRIBUIÇÃO GRATUITA	1.500.00.300.000	3.3.90.32.00	18.506,16			
	MATERIAL, BEM OU SERVIÇO PARA DISTRIBUIÇÃO GRATUITA	1.600.02.999.000	3.3.90.32.00	2.467,49			
	OUTROS SERVIÇOS DE TERCEIROS - PESSOA FÍSICA	1.500.00.300.000	3.3.90.36.00	37.012,32			
	OUTROS SERVIÇOS DE TERCEIROS - PESSOA FÍSICA	1.600.02.999.000	3.3.90.36.00	1.850,62			
	OUTROS SERVIÇOS DE TERCEIROS - PESSOA JURÍDICA	1.500.00.300.000	3.3.90.39.00	44.414,77			
	OUTROS SERVIÇOS DE TERCEIROS - PESSOA JURÍDICA	1.600.02.999.000	3.3.90.39.00	1.233,74			
TFVS-MANUTENÇÃO DO TETO FINANC. EM VIGILANCIA EM SAÚDE	10.301.0030.2100.0000						150.516,75
3	DESPESAS CORREN					150.516,75	
1	PESSOAL E ENCARGOS SOCIAIS				20.973,64		
	VENCIMENTOS E VANTAGENS FIXAS - PESSOAL CIVIL	1.500.00.300.000	3.1.90.11.00	12.337,44			
	VENCIMENTOS E VANTAGENS FIXAS - PESSOAL CIVIL	1.600.02.999.000	3.1.90.11.00	8.636,20			
3	OUTRAS DESPESAS CORRENTES				129.543,11		
	MATERIAL DE CONSUMO	1.600.02.999.000	3.3.90.30.00	67.855,91			
	PASSAGENS E DESPESAS COM LOCOMOÇÃO	1.500.00.300.000	3.3.90.33.00	12.337,44			
	PASSAGENS E DESPESAS COM LOCOMOÇÃO	1.600.02.999.000	3.3.90.33.00	2.467,49			
	OUTROS SERVIÇOS DE TERCEIROS - PESSOA FÍSICA	1.500.00.300.000	3.3.90.36.00	37.012,32			
	OUTROS SERVIÇOS DE TERCEIROS - PESSOA FÍSICA	1.600.02.999.000	3.3.90.36.00	1.233,74			
	OUTROS SERVIÇOS DE TERCEIROS - PESSOA JURÍDICA	1.500.00.300.000	3.3.90.39.00	6.168,72			
	OUTROS SERVIÇOS DE TERCEIROS - PESSOA JURÍDICA	1.600.02.999.000	3.3.90.39.00	2.467,49			
MANUTENÇÃO DOS MEDICAMENTOS P/HIPERTENSAO E DIABETES	10.301.0030.2101.0000						22.207,40
3	DESPESAS CORREN					22.207,40	
3	OUTRAS DESPESAS CORRENTES				22.207,40		
	OUTROS SERVIÇOS DE TERCEIROS - PESSOA FÍSICA	1.500.00.300.000	3.3.90.36.00	6.168,72			
	OUTROS SERVIÇOS DE TERCEIROS - PESSOA FÍSICA	1.500.00.300.000	3.3.90.36.00	4.934,98			
	OUTROS SERVIÇOS DE TERCEIROS - PESSOA FÍSICA	1.600.02.999.000	3.3.90.36.00	2.467,49			
	OUTROS SERVIÇOS DE TERCEIROS - PESSOA JURÍDICA	1.500.00.300.000	3.3.90.39.00	7.402,47			
	OUTROS SERVIÇOS DE TERCEIROS - PESSOA JURÍDICA	1.600.02.999.000	3.3.90.39.00	1.233,74			
CAMPANHA DE VACINAÇÃO ANT-RABICA	10.301.0030.2102.0000						41.947,30
3	DESPESAS CORREN					41.947,30	
1	PESSOAL E ENCARGOS SOCIAIS				20.973,65		
	CONTRATAÇÃO POR TEMPO DETERMINADO	1.500.00.300.000	3.1.90.04.00	18.506,16			
	CONTRATAÇÃO POR TEMPO DETERMINADO	1.600.02.999.000	3.1.90.04.00	2.467,49			
3	OUTRAS DESPESAS CORRENTES				20.973,65		
	PASSAGENS E DESPESAS COM LOCOMOÇÃO	1.500.00.300.000	3.3.90.33.00	12.337,44			
	PASSAGENS E DESPESAS COM LOCOMOÇÃO	1.600.02.999.000	3.3.90.33.00	2.467,49			
	OUTROS SERVIÇOS DE TERCEIROS - PESSOA FÍSICA	1.500.00.300.000	3.3.90.36.00	4.934,98			
	OUTROS SERVIÇOS DE TERCEIROS - PESSOA FÍSICA	1.600.02.999.000	3.3.90.36.00	1.233,74			
AÇÕES DE ENFRENTAMENTO AO COVID-19	10.301.0030.2130.0000						142.575,31
3	DESPESAS CORREN					95.244,98	



**PREF. MUN. DE CABECEIRAS DO PIAUÍ**  
 AV. FCO COSTA VELOSO, S/N - CNPJ:415222770001-61

Página 37

**QUADRO AUXILIAR DE DETALHAMENTO DA DESPESA**

PODER	02	PODER EXECUTIVO					
ORGÃO	14	FUNDO MUNICIPAL DE SAUDE					
UNIDADE	00	FUNDO MUNICIPAL DE SAUDE					
Aplicacao Programada	Proj/Ativ	Finalidade	Categoria	Detalhada	TotalGrupo	Total Categ.	Total Func.
F.R. - C.A.							
<b>AÇÕES DE ENFRENTAMENTO AO COVID-19</b>	<b>10.301.0030.2130.0000</b>						<b>142.575,31</b>
3	DESPESAS CORREN					<b>95.244,98</b>	<b>95.244,98</b>
3	OUTRAS DESPESAS CORRENTES				<b>95.244,98</b>		
	DIÁRIAS - CIVIL	1.602.02.999.000	3.3.90.14.00	5.960,11			
	MATERIAL DE CONSUMO	1.602.02.999.000	3.3.90.30.00	29.800,58			
	OUTROS SERVIÇOS DE TERCEIROS - PESSOA FÍSICA	1.602.02.999.000	3.3.90.36.00	29.800,58			
	OUTROS SERVIÇOS DE TERCEIROS - PESSOA JURÍDICA	1.602.02.999.000	3.3.90.39.00	23.840,46			
	OUTROS SERVIÇOS DE TERCEIROS - PESSOA JURÍDICA	1.603.02.999.000	3.3.90.39.00	5.843,25			
4	DESPESAS DE CAPT					<b>47.330,33</b>	<b>47.330,33</b>
4	INVESTIMENTOS				<b>47.330,33</b>		
	OBRAS E INSTALAÇÕES	1.603.02.999.000	4.4.90.51.00	11.686,50			
	EQUIPAMENTOS E MATERIAL PERMANENTE	1.602.02.999.000	4.4.90.52.00	29.800,58			
	EQUIPAMENTOS E MATERIAL PERMANENTE	1.603.02.999.000	4.4.90.52.00	5.843,25			
<b>Auxílio SUS no pagamento do PISO SALARIAL para profissionais da enfermagem</b>	<b>10.301.0030.2138.0000</b>						<b>785.650,00</b>
3	DESPESAS CORREN					<b>785.650,00</b>	<b>785.650,00</b>
1	PESSOAL E ENCARGOS SOCIAIS				<b>785.650,00</b>		
	CONTRATAÇÃO POR TEMPO DETERMINADO	1.605.02.999.000	3.1.90.04.00	130.000,00			
	VENCIMENTOS E VANTAGENS FIXAS - PESSOAL CIVIL	1.605.02.999.000	3.1.90.11.00	600.000,00			
	OBRIGAÇÕES PATRONAIS	1.605.02.999.000	3.1.90.13.00	1.113,00			
	OUTRAS DESPESAS VARIÁVEIS - PESSOAL CIVIL	1.605.02.999.000	3.1.90.16.00	54.537,00			
<b>CAMPANHA DE VACINAÇÃO</b>	<b>10.305.0007.2042.0000</b>						<b>57.061,83</b>
3	DESPESAS CORREN					<b>57.061,83</b>	<b>57.061,83</b>
3	OUTRAS DESPESAS CORRENTES				<b>57.061,83</b>		
	MATERIAL DE CONSUMO	1.500.00.300.000	3.3.90.30.00	24.674,88			
	MATERIAL DE CONSUMO	1.600.02.999.000	3.3.90.30.00	1.233,74			
	PASSAGENS E DESPESAS COM LOCOMOÇÃO	1.500.00.300.000	3.3.90.33.00	6.168,72			
	PASSAGENS E DESPESAS COM LOCOMOÇÃO	1.600.02.999.000	3.3.90.33.00	1.233,74			
	OUTROS SERVIÇOS DE TERCEIROS - PESSOA FÍSICA	1.500.00.300.000	3.3.90.36.00	7.402,47			
	OUTROS SERVIÇOS DE TERCEIROS - PESSOA FÍSICA	1.600.02.999.000	3.3.90.36.00	6.168,72			
	OUTROS SERVIÇOS DE TERCEIROS - PESSOA JURÍDICA	1.500.00.300.000	3.3.90.39.00	4.010,84			
	OUTROS SERVIÇOS DE TERCEIROS - PESSOA JURÍDICA	1.600.02.999.000	3.3.90.39.00	6.168,72			
<b>QUALIFICACAO, TREIN., E CAP. DE RECURSOS HUMANOS</b>	<b>10.305.0030.2018.0000</b>						<b>48.116,00</b>
3	DESPESAS CORREN					<b>48.116,00</b>	<b>48.116,00</b>
3	OUTRAS DESPESAS CORRENTES				<b>48.116,00</b>		
	MATERIAL DE CONSUMO	1.500.00.300.000	3.3.90.30.00	4.934,98			
	MATERIAL DE CONSUMO	1.600.02.999.000	3.3.90.30.00	6.168,72			
	OUTROS SERVIÇOS DE TERCEIROS - PESSOA FÍSICA	1.500.00.300.000	3.3.90.36.00	17.272,41			
	OUTROS SERVIÇOS DE TERCEIROS - PESSOA FÍSICA	1.600.02.999.000	3.3.90.36.00	1.233,74			
	OUTROS SERVIÇOS DE TERCEIROS - PESSOA JURÍDICA	1.500.00.300.000	3.3.90.39.00	17.272,41			
	OUTROS SERVIÇOS DE TERCEIROS - PESSOA JURÍDICA	1.600.02.999.000	3.3.90.39.00	1.233,74			
<b>VIGILANCIA EPIDEMIOLOGICA</b>	<b>10.305.0030.2040.0000</b>						<b>155.589,84</b>
3	DESPESAS CORREN					<b>155.589,84</b>	<b>155.589,84</b>



**PREF. MUN. DE CABECEIRAS DO PIAUI**  
AV. FCO COSTA VELOSO, S/N - CNPJ:415222770001-61

Página 38

**QUADRO AUXILIAR DE DETALHAMENTO DA DESPESA**

PODER	02	PODER EXECUTIVO
ORGÃO	14	FUNDO MUNICIPAL DE SAUDE
UNIDADE	00	FUNDO MUNICIPAL DE SAUDE

Aplicacao Programada	Proj/Ativ	Finalidade	Categoria	Detalhada	TotalGrupo	Total Categ.	Total Func.
		F.R. - C.A.					
VIGILANCIA EPIDEMIOLOGICA	10.305.0030.2040.0000						155.589,84
3	1	DESPESAS CORREN PESSOAL E ENCARGOS SOCIAIS			79.406,15		
		CONTRATAÇÃO POR TEMPO DETERMINADO	1.500.00.300.000	3.1.90.04.00	18.506,16		
		CONTRATAÇÃO POR TEMPO DETERMINADO	1.604.02.999.000	3.1.90.04.00	2.467,49		
		VENCIMENTOS E VANTAGENS FIXAS - PESSOAL CIVIL	1.500.00.300.000	3.1.90.11.00	29.216,25		
		VENCIMENTOS E VANTAGENS FIXAS - PESSOAL CIVIL	1.604.02.999.000	3.1.90.11.00	29.216,25		
	3	OUTRAS DESPESAS CORRENTES			76.183,09		
		DIÁRIAS - CIVIL	1.500.00.300.000	3.3.90.14.00	18.506,16		
		DIÁRIAS - CIVIL	1.604.02.999.000	3.3.90.14.00	925,31		
		MATERIAL DE CONSUMO	1.500.00.300.000	3.3.90.30.00	4.934,98		
		MATERIAL DE CONSUMO	1.604.02.999.000	3.3.90.30.00	1.233,74		
		PASSAGENS E DESPESAS COM LOCOMOÇÃO	1.500.00.300.000	3.3.90.33.00	18.506,16		
		PASSAGENS E DESPESAS COM LOCOMOÇÃO	1.604.02.999.000	3.3.90.33.00	2.467,49		
		OUTROS SERVIÇOS DE TERCEIROS - PESSOA FÍSICA	1.604.02.999.000	3.3.90.36.00	12.337,44		
		OUTROS SERVIÇOS DE TERCEIROS - PESSOA JURÍDICA	1.604.02.999.000	3.3.90.39.00	17.272,41		
CONSTRUÇÃO DE FOSSAS SÉPTICAS	10.512.0019.1015.0000					68.783,74	68.783,74
4	4	DESPESAS DE CAPIT INVESTIMENTOS			68.783,74		
		OBRAS E INSTALAÇÕES	1.500.00.300.000	4.4.90.51.00	32.077,34		
		OBRAS E INSTALAÇÕES	1.601.02.999.000	4.4.90.51.00	36.706,40		
<b>TOTAL</b>							<b>5.421.445,78</b>



**PREF. MUN. DE CABECEIRAS DO PIAUI**  
AV. FCO COSTA VELOSO, S/N - CNPJ:415222770001-61

Página 39

**QUADRO AUXILIAR DE DETALHAMENTO DA DESPESA**

PODER	02	PODER EXECUTIVO
ORGÃO	15	FUNDO MUNICIPAL DE ASSISTENCIA SOCIAL
UNIDADE	00	FUNDO MUNICIPAL DE ASSISTENCIA SOCIAL

Aplicacao Programada	Proj/Ativ	Finalidade	Categoria	Detalhada	TotalGrupo	Total Categ.	Total Func.
		F.R. - C.A.					
PROGRAMA TERCEIRA IDADE ATIVA	08.241.0011.2045.0000						4.009,79
3	3	DESPESAS CORREN OUTRAS DESPESAS CORRENTES			2.467,60	2.467,60	
		MATERIAL DE CONSUMO	1.500.00.999.000	3.3.90.30.00	308,45		
		MATERIAL DE CONSUMO	1.660.04.999.000	3.3.90.30.00	308,45		
		PASSAGENS E DESPESAS COM LOCOMOÇÃO	1.500.00.999.000	3.3.90.33.00	308,45		
		PASSAGENS E DESPESAS COM LOCOMOÇÃO	1.680.04.999.000	3.3.90.33.00	308,45		
		OUTROS SERVIÇOS DE TERCEIROS - PESSOA FÍSICA	1.500.00.999.000	3.3.90.36.00	308,45		
		OUTROS SERVIÇOS DE TERCEIROS - PESSOA FÍSICA	1.660.04.999.000	3.3.90.36.00	308,45		
		OUTROS SERVIÇOS DE TERCEIROS - PESSOA JURÍDICA	1.500.00.999.000	3.3.90.39.00	308,45		
		OUTROS SERVIÇOS DE TERCEIROS - PESSOA JURÍDICA	1.660.04.999.000	3.3.90.39.00	308,45		
4	4	DESPESAS DE CAPIT INVESTIMENTOS			1.542,19	1.542,19	
		EQUIPAMENTOS E MATERIAL PERMANENTE	1.500.00.999.000	4.4.90.52.00	1.233,74		
		EQUIPAMENTOS E MATERIAL PERMANENTE	1.660.04.999.000	4.4.90.52.00	308,45		
AQUISICAO DE VEICULOS	08.244.0001.1046.0000					1.542,19	1.542,19
4	4	DESPESAS DE CAPIT INVESTIMENTOS			1.542,19	1.542,19	
		EQUIPAMENTOS E MATERIAL PERMANENTE	1.500.00.999.000	4.4.90.52.00	1.233,74		
		EQUIPAMENTOS E MATERIAL PERMANENTE	1.660.04.999.000	4.4.90.52.00	308,45		
CONSTRUÇÃO E RECUPERAÇÃO DE CRECHE	08.244.0004.1016.0000					1.542,19	1.542,19
4	4	DESPESAS DE CAPIT INVESTIMENTOS			1.542,19	1.542,19	
		OBRAS E INSTALAÇÕES	1.500.00.999.000	4.4.90.51.00	1.233,74		
		OBRAS E INSTALAÇÕES	1.660.04.999.000	4.4.90.51.00	308,45		
PROGRAMA TERCEIRA IDADE ATIVA	08.244.0011.2045.0000					1.850,66	1.850,66
3	3	DESPESAS CORREN OUTRAS DESPESAS CORRENTES			1.850,66	1.850,66	
		PREMIAÇÕES CULTURAIS, ARTÍSTICAS, CIENTÍFICAS, DESPORT	1.500.00.999.000	3.3.90.31.00	308,45		
		PREMIAÇÕES CULTURAIS, ARTÍSTICAS, CIENTÍFICAS, DESPORT	1.660.04.999.000	3.3.90.31.00	308,45		
		MATERIAL, BEM OU SERVIÇO PARA DISTRIBUIÇÃO GRATUITA	1.500.00.999.000	3.3.90.32.00	925,31		
		MATERIAL, BEM OU SERVIÇO PARA DISTRIBUIÇÃO GRATUITA	1.660.04.999.000	3.3.90.32.00	308,45		
MANUTENÇÃO DO FUNDO DE ASSISTENCIA SOCIAL	08.244.0011.2046.0000					6.124.632,30	6.151.899,27
3	3	DESPESAS CORREN				6.124.632,30	



**PREF. MUN. DE CABECEIRAS DO PIAUÍ**  
 AV. FCO COSTA VELOSO, S/N - CNPJ:415222770001-61

Página 40

**QUADRO AUXILIAR DE DETALHAMENTO DA DESPESA**

PODER	02	PODER EXECUTIVO
ORGÃO	15	FUNDO MUNICIPAL DE ASSISTENCIA SOCIAL
UNIDADE	00	FUNDO MUNICIPAL DE ASSISTENCIA SOCIAL

Aplicacao Programada	Proj/Ativ	Finalidade	Categoria	Detalhada	TotalGrupo	Total Categ.	Total Func.
		F.R. - C.A.					
MANUTENÇÃO DO FUNDO DE ASSISTENCIA SOCIAL	08.244.0011.2046.0000						6.151.899,27
3	DESPESAS CORREN					6.124.632,30	
1	PESSOAL E ENCARGOS SOCIAIS				739.625,29		
	CONTRATAÇÃO POR TEMPO DETERMINADO	1.500.00.999.000	3.1.90.04.00	925,31			
	CONTRATAÇÃO POR TEMPO DETERMINADO	1.660.04.999.000	3.1.90.04.00	308,45			
	CONTRATAÇÃO POR TEMPO DETERMINADO	1.661.04.999.000	3.1.90.04.00	1.113,00			
	CONTRATAÇÃO POR TEMPO DETERMINADO	1.665.04.999.000	3.1.90.04.00	1.113,00			
	VENCIMENTOS E VANTAGENS FIXAS - PESSOAL CIVIL	1.500.00.999.000	3.1.90.11.00	37.012,32			
	VENCIMENTOS E VANTAGENS FIXAS - PESSOAL CIVIL	1.660.04.999.000	3.1.90.11.00	673.365,00			
	VENCIMENTOS E VANTAGENS FIXAS - PESSOAL CIVIL	1.661.04.999.000	3.1.90.11.00	1.113,00			
	VENCIMENTOS E VANTAGENS FIXAS - PESSOAL CIVIL	1.665.04.999.000	3.1.90.11.00	1.113,00			
	OBRIGAÇÕES PATRONAIS	1.500.00.999.000	3.1.90.13.00	14.804,92			
	OBRIGAÇÕES PATRONAIS	1.660.04.999.000	3.1.90.13.00	5.297,49			
	OBRIGAÇÕES PATRONAIS	1.661.04.999.000	3.1.90.13.00	1.113,00			
	OBRIGAÇÕES PATRONAIS	1.665.04.999.000	3.1.90.13.00	1.113,00			
	OUTRAS DESPESAS VARIÁVEIS - PESSOAL CIVIL	1.500.00.999.000	3.1.90.16.00	308,45			
	OUTRAS DESPESAS VARIÁVEIS - PESSOAL CIVIL	1.660.04.999.000	3.1.90.16.00	308,45			
	DESPESAS DE EXERCÍCIOS ANTERIORES	1.500.00.999.000	3.1.90.92.00	308,45			
	DESPESAS DE EXERCÍCIOS ANTERIORES	1.660.04.999.000	3.1.90.92.00	308,45			
3	OUTRAS DESPESAS CORRENTES				5.385.007,01		
	OUTROS BENEFÍCIOS ASSISTENCIAIS DO SERVIDOR E DO MILIT	1.500.00.999.000	3.3.90.08.00	1.776,59			
	OUTROS BENEFÍCIOS ASSISTENCIAIS DO SERVIDOR E DO MILIT	1.660.04.999.000	3.3.90.08.00	308,45			
	DIÁRIAS - CIVIL	1.500.00.999.000	3.3.90.14.00	6.168,72			
	DIÁRIAS - CIVIL	1.660.04.999.000	3.3.90.14.00	246,75			
	MATERIAL DE CONSUMO	1.500.00.999.000	3.3.90.30.00	109.803,21			
	MATERIAL DE CONSUMO	1.660.04.999.000	3.3.90.30.00	1.060,00			
	MATERIAL DE CONSUMO	1.660.04.999.000	3.3.90.30.00	618.464,63			
	MATERIAL DE CONSUMO	1.661.04.999.000	3.3.90.30.00	11.130,00			
	MATERIAL DE CONSUMO	1.665.04.999.000	3.3.90.30.00	5.565,00			
	PASSAGENS E DESPESAS COM LOCOMOÇÃO	1.500.00.999.000	3.3.90.33.00	6.477,16			
	PASSAGENS E DESPESAS COM LOCOMOÇÃO	1.660.04.999.000	3.3.90.33.00	246,75			
	OUTROS SERVIÇOS DE TERCEIROS - PESSOA FÍSICA	1.500.00.999.000	3.3.90.36.00	24.674,88			
	OUTROS SERVIÇOS DE TERCEIROS - PESSOA FÍSICA	1.660.04.999.000	3.3.90.36.00	1.145.279,49			
	OUTROS SERVIÇOS DE TERCEIROS - PESSOA FÍSICA	1.661.04.999.000	3.3.90.36.00	5.565,00			
	OUTROS SERVIÇOS DE TERCEIROS - PESSOA FÍSICA	1.665.04.999.000	3.3.90.36.00	5.565,00			
	OUTROS SERVIÇOS DE TERCEIROS - PESSOA JURÍDICA	1.500.00.999.000	3.3.90.39.00	55.814,57			
	OUTROS SERVIÇOS DE TERCEIROS - PESSOA JURÍDICA	1.660.04.999.000	3.3.90.39.00	1.060,00			
	OUTROS SERVIÇOS DE TERCEIROS - PESSOA JURÍDICA	1.660.04.999.000	3.3.90.39.00	3.367.625,32			
	OUTROS SERVIÇOS DE TERCEIROS - PESSOA JURÍDICA	1.661.04.999.000	3.3.90.39.00	11.130,00			
	OUTROS SERVIÇOS DE TERCEIROS - PESSOA JURÍDICA	1.665.04.999.000	3.3.90.39.00	5.565,00			
	DESPESAS DE EXERCÍCIOS ANTERIORES	1.500.00.999.000	3.3.90.92.00	1.233,74			
	DESPESAS DE EXERCÍCIOS ANTERIORES	1.660.04.999.000	3.3.90.92.00	246,75			
4	DESPESAS DE CAPIT					27.266,97	
4	INVESTIMENTOS						
	EQUIPAMENTOS E MATERIAL PERMANENTE	1.500.00.999.000	4.4.90.52.00	10.325,22			
	EQUIPAMENTOS E MATERIAL PERMANENTE	1.660.04.999.000	4.4.90.52.00	246,75			
	EQUIPAMENTOS E MATERIAL PERMANENTE	1.661.04.999.000	4.4.90.52.00	11.130,00			
	EQUIPAMENTOS E MATERIAL PERMANENTE	1.665.04.999.000	4.4.90.52.00	5.565,00			
PROGRAMA DE MELH. DE HABITAÇÕES URBANAS E RURAIS	08.244.0011.2047.0000						11.528,15
3	DESPESAS CORREN					11.528,15	



**PREF. MUN. DE CABECEIRAS DO PIAUÍ**  
AV. FCO COSTA VELOSO, S/N - CNPJ:415222770001-61

Página 41

**QUADRO AUXILIAR DE DETALHAMENTO DA DESPESA**

PODER	02	PODER EXECUTIVO
ORGÃO	15	FUNDO MUNICIPAL DE ASSISTENCIA SOCIAL
UNIDADE	00	FUNDO MUNICIPAL DE ASSISTENCIA SOCIAL

Aplicacao Programada	Proj/Ativ	Finalidade	Categoria	Detalhada	TotalGrupo	Total Categ.	Total Func.
F.R. - C.A.							
PROGRAMA DE MELH. DE HABITAÇÕES URBANAS E RURAIS	08.244.0011.2047.0000						11.528,15
3	DESPESAS CORREN					11.528,15	
3	OUTRAS DESPESAS CORRENTES				11.528,15		
	MATERIAL DE CONSUMO	1.500.00.999.000	3.3.90.30.00	4.009,67			
	MATERIAL DE CONSUMO	1.660.04.999.000	3.3.90.30.00	246,75			
	MATERIAL, BEM OU SERVIÇO PARA DISTRIBUIÇÃO GRATUITA	1.500.00.999.000	3.3.90.32.00	2.336,71			
	MATERIAL, BEM OU SERVIÇO PARA DISTRIBUIÇÃO GRATUITA	1.660.04.999.000	3.3.90.32.00	308,45			
	OUTROS SERVIÇOS DE TERCEIROS - PESSOA FÍSICA	1.500.00.999.000	3.3.90.36.00	3.084,36			
	OUTROS SERVIÇOS DE TERCEIROS - PESSOA FÍSICA	1.660.04.999.000	3.3.90.36.00	308,45			
	OUTROS SERVIÇOS DE TERCEIROS - PESSOA JURÍDICA	1.500.00.999.000	3.3.90.39.00	925,31			
	OUTROS SERVIÇOS DE TERCEIROS - PESSOA JURÍDICA	1.660.04.999.000	3.3.90.39.00	308,45			
ENCARGOS COM PESSOAS CARENTES	08.244.0011.2048.0000						12.645,97
3	DESPESAS CORREN					12.645,97	
3	OUTRAS DESPESAS CORRENTES				12.645,97		
	MATERIAL DE CONSUMO	1.500.00.999.000	3.3.90.30.00	3.084,36			
	MATERIAL DE CONSUMO	1.660.04.999.000	3.3.90.30.00	1.850,62			
	MATERIAL, BEM OU SERVIÇO PARA DISTRIBUIÇÃO GRATUITA	1.500.00.999.000	3.3.90.32.00	3.084,36			
	MATERIAL, BEM OU SERVIÇO PARA DISTRIBUIÇÃO GRATUITA	1.660.04.999.000	3.3.90.32.00	308,45			
	PASSAGENS E DESPESAS COM LOCOMOÇÃO	1.500.00.999.000	3.3.90.33.00	308,45			
	PASSAGENS E DESPESAS COM LOCOMOÇÃO	1.660.04.999.000	3.3.90.33.00	308,45			
	OUTROS SERVIÇOS DE TERCEIROS - PESSOA FÍSICA	1.500.00.999.000	3.3.90.36.00	925,31			
	OUTROS SERVIÇOS DE TERCEIROS - PESSOA FÍSICA	1.660.04.999.000	3.3.90.36.00	308,45			
	OUTROS SERVIÇOS DE TERCEIROS - PESSOA JURÍDICA	1.500.00.999.000	3.3.90.39.00	925,31			
	OUTROS SERVIÇOS DE TERCEIROS - PESSOA JURÍDICA	1.660.04.999.000	3.3.90.39.00	308,45			
	OUTROS AUXÍLIOS FINANCEIROS A PESSOAS FÍSICAS	1.500.00.999.000	3.3.90.48.00	925,31			
	OUTROS AUXÍLIOS FINANCEIROS A PESSOAS FÍSICAS	1.660.04.999.000	3.3.90.48.00	308,45			
PROGRAMA DE APOIO A CRIANÇA E AO ADOLESCENTE	08.244.0011.2049.0000						21.887,90
3	DESPESAS CORREN					21.887,90	
3	OUTRAS DESPESAS CORRENTES				21.887,90		
	MATERIAL DE CONSUMO	1.500.00.999.000	3.3.90.30.00	2.616,77			
	MATERIAL DE CONSUMO	1.660.04.999.000	3.3.90.30.00	2.657,48			
	MATERIAL, BEM OU SERVIÇO PARA DISTRIBUIÇÃO GRATUITA	1.500.00.999.000	3.3.90.32.00	925,31			
	MATERIAL, BEM OU SERVIÇO PARA DISTRIBUIÇÃO GRATUITA	1.660.04.999.000	3.3.90.32.00	308,45			
	OUTROS SERVIÇOS DE TERCEIROS - PESSOA FÍSICA	1.500.00.999.000	3.3.90.36.00	12.384,33			
	OUTROS SERVIÇOS DE TERCEIROS - PESSOA FÍSICA	1.660.04.999.000	3.3.90.36.00	308,45			
	OUTROS SERVIÇOS DE TERCEIROS - PESSOA JURÍDICA	1.500.00.999.000	3.3.90.39.00	1.233,74			
	OUTROS SERVIÇOS DE TERCEIROS - PESSOA JURÍDICA	1.660.04.999.000	3.3.90.39.00	219,61			
	OUTROS AUXÍLIOS FINANCEIROS A PESSOAS FÍSICAS	1.500.00.999.000	3.3.90.48.00	925,31			
	OUTROS AUXÍLIOS FINANCEIROS A PESSOAS FÍSICAS	1.660.04.999.000	3.3.90.48.00	308,45			
MANUTENÇÃO DE CRECHES	08.244.0011.2050.0000						27.142,43
3	DESPESAS CORREN					25.600,24	
1	PESSOAL E ENCARGOS SOCIAIS				4.626,57		
	CONTRATAÇÃO POR TEMPO DETERMINADO	1.500.00.999.000	3.1.90.04.00	2.467,49			
	CONTRATAÇÃO POR TEMPO DETERMINADO	1.660.04.999.000	3.1.90.04.00	308,45			
	VENCIMENTOS E VANTAGENS FIXAS - PESSOAL CIVIL	1.500.00.999.000	3.1.90.11.00	1.542,18			
	VENCIMENTOS E VANTAGENS FIXAS - PESSOAL CIVIL	1.660.04.999.000	3.1.90.11.00	308,45			



**PREF. MUN. DE CABECEIRAS DO PIAUÍ**  
 AV. FCO COSTA VELOSO, S/N - CNPJ:415222770001-61

Página 42

**QUADRO AUXILIAR DE DETALHAMENTO DA DESPESA**

PODER	02	PODER EXECUTIVO					
ORGÃO	15	FUNDO MUNICIPAL DE ASSISTENCIA SOCIAL					
UNIDADE	00	FUNDO MUNICIPAL DE ASSISTENCIA SOCIAL					
Aplicacao Programada	Proj/Ativ	Finalidade	Categoria	Detalhada	TotalGrupo	Total Categ.	Total Func.
		F.R. - C.A.					
MANUTENÇÃO DE CRECHES	08.244.0011.2050.0000						27.142,43
3 DESPESAS CORREN						25.600,24	
3 OUTRAS DESPESAS CORRENTES					20.973,67		
MATERIAL DE CONSUMO		1.500.00.999.000 3.3.90.30.00		17.272,41			
MATERIAL DE CONSUMO		1.660.04.999.000 3.3.90.30.00		616,87			
MATERIAL, BEM OU SERVIÇO PARA DISTRIBUIÇÃO GRATUITA		1.500.00.999.000 3.3.90.32.00		1.542,18			
MATERIAL, BEM OU SERVIÇO PARA DISTRIBUIÇÃO GRATUITA		1.660.04.999.000 3.3.90.32.00		308,45			
OUTROS SERVIÇOS DE TERCEIROS - PESSOA JURÍDICA		1.500.00.999.000 3.3.90.39.00		925,31			
OUTROS SERVIÇOS DE TERCEIROS - PESSOA JURÍDICA		1.660.04.999.000 3.3.90.39.00		308,45			
4 DESPESAS DE CAPIT						1.542,19	1.542,19
4 INVESTIMENTOS					1.542,19		
EQUIPAMENTOS E MATERIAL PERMANENTE		1.500.00.999.000 4.4.90.52.00		1.233,74			
EQUIPAMENTOS E MATERIAL PERMANENTE		1.660.04.999.000 4.4.90.52.00		308,45			
QUALIFICACAO TREIN. E CAP. DE REC. HUMANOS	08.244.0011.2052.0000						5.243,47
3 DESPESAS CORREN						5.243,47	5.243,47
3 OUTRAS DESPESAS CORRENTES					5.243,47		
MATERIAL DE CONSUMO		1.500.00.999.000 3.3.90.30.00		1.233,74			
MATERIAL DE CONSUMO		1.660.04.999.000 3.3.90.30.00		308,45			
SERVIÇOS DE CONSULTORIA		1.500.00.999.000 3.3.90.35.00		925,31			
SERVIÇOS DE CONSULTORIA		1.660.04.999.000 3.3.90.35.00		308,45			
OUTROS SERVIÇOS DE TERCEIROS - PESSOA FÍSICA		1.500.00.999.000 3.3.90.36.00		925,31			
OUTROS SERVIÇOS DE TERCEIROS - PESSOA FÍSICA		1.660.04.999.000 3.3.90.36.00		308,45			
OUTROS SERVIÇOS DE TERCEIROS - PESSOA JURÍDICA		1.500.00.999.000 3.3.90.39.00		925,31			
OUTROS SERVIÇOS DE TERCEIROS - PESSOA JURÍDICA		1.660.04.999.000 3.3.90.39.00		308,45			
PROGRAMA DE ASSISTENCIA A GESTANTE	08.244.0011.2053.0000						4.318,14
3 DESPESAS CORREN						4.318,14	4.318,14
3 OUTRAS DESPESAS CORRENTES					4.318,14		
MATERIAL DE CONSUMO		1.500.00.999.000 3.3.90.30.00		1.233,74			
MATERIAL DE CONSUMO		1.660.04.999.000 3.3.90.30.00		308,45			
OUTROS SERVIÇOS DE TERCEIROS - PESSOA FÍSICA		1.500.00.999.000 3.3.90.36.00		925,31			
OUTROS SERVIÇOS DE TERCEIROS - PESSOA FÍSICA		1.660.04.999.000 3.3.90.36.00		308,45			
OUTROS SERVIÇOS DE TERCEIROS - PESSOA JURÍDICA		1.500.00.999.000 3.3.90.39.00		1.233,74			
OUTROS SERVIÇOS DE TERCEIROS - PESSOA JURÍDICA		1.660.04.999.000 3.3.90.39.00		308,45			
SERVIÇO DE CONVIVÊNCIA E FORTALECIMENTO DE VINCULO	08.244.0011.2055.0000						53.044,82
3 DESPESAS CORREN						48.109,84	
1 PESSOAL E ENCARGOS SOCIAIS					19.739,90		
VENCIMENTOS E VANTAGENS FIXAS - PESSOAL CIVIL		1.660.04.999.000 3.1.90.11.00		14.804,92			
OBRIGAÇÕES PATRONAIS		1.660.04.999.000 3.1.90.13.00		4.934,98			
3 OUTRAS DESPESAS CORRENTES					28.369,94		
DIÁRIAS - CIVIL		1.660.04.999.000 3.3.90.14.00		3.701,22			
MATERIAL DE CONSUMO		1.660.04.999.000 3.3.90.30.00		13.565,02			
OUTROS SERVIÇOS DE TERCEIROS - PESSOA FÍSICA		1.660.04.999.000 3.3.90.36.00		4.934,98			
OUTROS SERVIÇOS DE TERCEIROS - PESSOA JURÍDICA		1.660.04.999.000 3.3.90.39.00		6.168,72			
4 DESPESAS DE CAPIT						4.934,98	4.934,98
4 INVESTIMENTOS					4.934,98		
EQUIPAMENTOS E MATERIAL PERMANENTE		1.660.04.999.000 4.4.90.52.00		4.934,98			





**PREF. MUN. DE CABECEIRAS DO PIAUÍ**  
 AV. FCO COSTA VELOSO, S/N - CNPJ:41522770001-61

Página 44

**QUADRO AUXILIAR DE DETALHAMENTO DA DESPESA**

PODER	02	PODER EXECUTIVO					
ORGÃO	15	FUNDO MUNICIPAL DE ASSISTENCIA SOCIAL					
UNIDADE	00	FUNDO MUNICIPAL DE ASSISTENCIA SOCIAL					
Aplicacao Programada	Proj/Ativ	Finalidade	Categoria	Detalhada	TotalGrupo	Total Categ.	Total Func.
F.R. - C.A.							
IMPLEM.PROG.COMPLEMENTARES AO PBF NAS	08.244.0011.2092.0000						36.812,10
AREAS DE:							
3	3	DESPESAS CORREN				35.269,91	35.269,91
	3	OUTRAS DESPESAS CORRENTES					
		MATERIAL DE CONSUMO	1.500.00.999.000	3.3.90.30.00	23.840,46		
		MATERIAL DE CONSUMO	1.660.04.999.000	3.3.90.30.00	308,45		
		MATERIAL, BEM OU SERVIÇO PARA DISTRIBUIÇÃO GRATUITA	1.500.00.999.000	3.3.90.32.00	925,31		
		MATERIAL, BEM OU SERVIÇO PARA DISTRIBUIÇÃO GRATUITA	1.660.04.999.000	3.3.90.32.00	308,45		
		PASSAGENS E DESPESAS COM LOCOMOÇÃO	1.500.00.999.000	3.3.90.33.00	925,31		
		PASSAGENS E DESPESAS COM LOCOMOÇÃO	1.660.04.999.000	3.3.90.33.00	308,45		
		SERVIÇOS DE CONSULTORIA	1.500.00.999.000	3.3.90.35.00	925,31		
		SERVIÇOS DE CONSULTORIA	1.660.04.999.000	3.3.90.35.00	308,45		
		OUTROS SERVIÇOS DE TERCEIROS - PESSOA FÍSICA	1.500.00.999.000	3.3.90.36.00	925,31		
		OUTROS SERVIÇOS DE TERCEIROS - PESSOA FÍSICA	1.660.04.999.000	3.3.90.36.00	4.026,93		
		OUTROS SERVIÇOS DE TERCEIROS - PESSOA JURÍDICA	1.500.00.999.000	3.3.90.39.00	1.233,74		
		OUTROS SERVIÇOS DE TERCEIROS - PESSOA JURÍDICA	1.660.04.999.000	3.3.90.39.00	1.233,74		
4	4	DESPESAS DE CAPIT					1.542,19
	4	INVESTIMENTOS				1.542,19	1.542,19
		EQUIPAMENTOS E MATERIAL PERMANENTE	1.500.00.999.000	4.4.90.52.00	1.233,74		
		EQUIPAMENTOS E MATERIAL PERMANENTE	1.660.04.999.000	4.4.90.52.00	308,45		
ATEND. AS DEMANDAS RELAC. A FISCALIZAÇÃO DO	08.244.0011.2093.0000						1.233,76
PBF							
3	3	DESPESAS CORREN					1.233,76
	3	OUTRAS DESPESAS CORRENTES				1.233,76	
		PASSAGENS E DESPESAS COM LOCOMOÇÃO	1.500.00.999.000	3.3.90.33.00	925,31		
		PASSAGENS E DESPESAS COM LOCOMOÇÃO	1.660.04.999.000	3.3.90.33.00	308,45		
INDICE DE GESTÃO DESCENT. DO SIST. UNICO DE	08.244.0011.2103.0000						29.609,83
ASSIT. SOCIAL(IGD-SUAS)							
3	3	DESPESAS CORREN					24.674,85
	3	OUTRAS DESPESAS CORRENTES				24.674,85	
		DIÁRIAS - CIVIL	1.660.04.999.000	3.3.90.14.00	3.701,22		
		MATERIAL DE CONSUMO	1.660.04.999.000	3.3.90.30.00	8.636,20		
		OUTROS SERVIÇOS DE TERCEIROS - PESSOA FÍSICA	1.660.04.999.000	3.3.90.36.00	2.467,49		
		OUTROS SERVIÇOS DE TERCEIROS - PESSOA JURÍDICA	1.660.04.999.000	3.3.90.39.00	8.636,20		
		DESPESAS DE EXERCÍCIOS ANTERIORES	1.660.04.999.000	3.3.90.92.00	1.233,74		
4	4	DESPESAS DE CAPIT					4.934,98
	4	INVESTIMENTOS				4.934,98	4.934,98
		OBRAS E INSTALAÇÕES	1.660.04.999.000	4.4.90.51.00	2.467,49		
		EQUIPAMENTOS E MATERIAL PERMANENTE	1.660.04.999.000	4.4.90.52.00	2.467,49		
PROGRAMA DE GERAÇÃO DE EMPREGO E RENDA	08.244.0011.2107.0000						4.009,71
3	3	DESPESAS CORREN					4.009,71
	3	OUTRAS DESPESAS CORRENTES				4.009,71	
		MATERIAL DE CONSUMO	1.500.00.999.000	3.3.90.30.00	1.233,74		
		MATERIAL DE CONSUMO	1.660.04.999.000	3.3.90.30.00	308,45		
		OUTROS SERVIÇOS DE TERCEIROS - PESSOA FÍSICA	1.500.00.999.000	3.3.90.36.00	925,31		
		OUTROS SERVIÇOS DE TERCEIROS - PESSOA FÍSICA	1.660.04.999.000	3.3.90.36.00	308,45		
		OUTROS SERVIÇOS DE TERCEIROS - PESSOA JURÍDICA	1.500.00.999.000	3.3.90.39.00	925,31		
		OUTROS SERVIÇOS DE TERCEIROS - PESSOA JURÍDICA	1.660.04.999.000	3.3.90.39.00	308,45		



**PREF. MUN. DE CABECEIRAS DO PIAUÍ**  
AV. FCO COSTA VELOSO, S/N - CNPJ:415222770001-61

Página 45

**QUADRO AUXILIAR DE DETALHAMENTO DA DESPESA**

PODER	02	PODER EXECUTIVO
ORGÃO	15	FUNDO MUNICIPAL DE ASSISTENCIA SOCIAL
UNIDADE	00	FUNDO MUNICIPAL DE ASSISTENCIA SOCIAL

Aplicacao Programada	Proj/Ativ	Finalidade	Categoria	Detalhada	TotalGrupo	Total Categ.	Total Func.
		F.R. - C.A.					
PROGRAMA DE GERAÇÃO DE EMPREGO E RENDA	08.244.0011.2107.0000						4.009,71
MANUTENÇÃO DO CONSELHO TUTELAR	08.244.0011.2108.0000						97.911,19
3 DESPESAS CORREN						95.752,14	
1 PESSOAL E ENCARGOS SOCIAIS					86.585,39		
CONTRATAÇÃO POR TEMPO DETERMINADO		1.500.00.999.000	3.1.90.04.00	925,31			
CONTRATAÇÃO POR TEMPO DETERMINADO		1.660.04.999.000	3.1.90.04.00	308,45			
VENCIMENTOS E VANTAGENS FIXAS - PESSOAL CIVIL		1.500.00.999.000	3.1.90.11.00	71.835,97			
VENCIMENTOS E VANTAGENS FIXAS - PESSOAL CIVIL		1.660.04.999.000	3.1.90.11.00	13.515,66			
3 OUTRAS DESPESAS CORRENTES					9.166,75		
DIÁRIAS - CIVIL		1.500.00.999.000	3.3.90.14.00	308,45			
DIÁRIAS - CIVIL		1.660.04.999.000	3.3.90.14.00	1.233,74			
MATERIAL DE CONSUMO		1.500.00.999.000	3.3.90.30.00	1.233,74			
MATERIAL DE CONSUMO		1.660.04.999.000	3.3.90.30.00	308,45			
PASSAGENS E DESPESAS COM LOCOMOÇÃO		1.500.00.999.000	3.3.90.33.00	925,31			
PASSAGENS E DESPESAS COM LOCOMOÇÃO		1.660.04.999.000	3.3.90.33.00	308,45			
OUTROS SERVIÇOS DE TERCEIROS - PESSOA FÍSICA		1.500.00.999.000	3.3.90.36.00	1.598,94			
OUTROS SERVIÇOS DE TERCEIROS - PESSOA FÍSICA		1.660.04.999.000	3.3.90.36.00	1.399,06			
OUTROS SERVIÇOS DE TERCEIROS - PESSOA JURÍDICA		1.500.00.999.000	3.3.90.39.00	1.233,74			
OUTROS SERVIÇOS DE TERCEIROS - PESSOA JURÍDICA		1.660.04.999.000	3.3.90.39.00	616,87			
4 DESPESAS DE CAPIT						2.159,05	
4 INVESTIMENTOS					2.159,05		
EQUIPAMENTOS E MATERIAL PERMANENTE		1.500.00.999.000	4.4.90.52.00	1.542,18			
EQUIPAMENTOS E MATERIAL PERMANENTE		1.660.04.999.000	4.4.90.52.00	616,87			
PROGRAMA DE ASSISTENCIA A PESSOA COM DEFICIENCIA	08.244.0011.2110.0000						81.272,91
3 DESPESAS CORREN						81.272,91	
3 OUTRAS DESPESAS CORRENTES					81.272,91		
MATERIAL DE CONSUMO		1.500.00.999.000	3.3.90.30.00	13.879,62			
MATERIAL DE CONSUMO		1.660.04.999.000	3.3.90.30.00	616,87			
MATERIAL, BEM OU SERVIÇO PARA DISTRIBUIÇÃO GRATUITA		1.500.00.999.000	3.3.90.32.00	13.262,74			
MATERIAL, BEM OU SERVIÇO PARA DISTRIBUIÇÃO GRATUITA		1.660.04.999.000	3.3.90.32.00	925,31			
OUTROS SERVIÇOS DE TERCEIROS - PESSOA FÍSICA		1.500.00.999.000	3.3.90.36.00	25.600,19			
OUTROS SERVIÇOS DE TERCEIROS - PESSOA FÍSICA		1.660.04.999.000	3.3.90.36.00	771,10			
OUTROS SERVIÇOS DE TERCEIROS - PESSOA JURÍDICA		1.500.00.999.000	3.3.90.39.00	25.908,63			
OUTROS SERVIÇOS DE TERCEIROS - PESSOA JURÍDICA		1.660.04.999.000	3.3.90.39.00	308,45			
ASSISTENCIA EMERGENCIAL AO CIDADÃO	08.244.0011.2111.0000						29.392,37
3 DESPESAS CORREN						29.392,37	
3 OUTRAS DESPESAS CORRENTES					29.392,37		
MATERIAL DE CONSUMO		1.500.00.999.000	3.3.90.30.00	1.542,18			
MATERIAL DE CONSUMO		1.660.04.999.000	3.3.90.30.00	308,45			
MATERIAL, BEM OU SERVIÇO PARA DISTRIBUIÇÃO GRATUITA		1.500.00.999.000	3.3.90.32.00	1.233,74			
MATERIAL, BEM OU SERVIÇO PARA DISTRIBUIÇÃO GRATUITA		1.660.04.999.000	3.3.90.32.00	308,45			
PASSAGENS E DESPESAS COM LOCOMOÇÃO		1.500.00.999.000	3.3.90.33.00	1.233,74			
PASSAGENS E DESPESAS COM LOCOMOÇÃO		1.660.04.999.000	3.3.90.33.00	308,45			
OUTROS SERVIÇOS DE TERCEIROS - PESSOA FÍSICA		1.500.00.999.000	3.3.90.36.00	11.920,23			
OUTROS SERVIÇOS DE TERCEIROS - PESSOA FÍSICA		1.660.04.999.000	3.3.90.36.00	308,45			
OUTROS SERVIÇOS DE TERCEIROS - PESSOA JURÍDICA		1.500.00.999.000	3.3.90.39.00	11.920,23			
OUTROS SERVIÇOS DE TERCEIROS - PESSOA JURÍDICA		1.660.04.999.000	3.3.90.39.00	308,45			



**PREF. MUN. DE CABECEIRAS DO PIAUÍ**  
 AV. FCO COSTA VELOSO, S/N - CNPJ:415222770001-61

Página 46

**QUADRO AUXILIAR DE DETALHAMENTO DA DESPESA**

PODER	02	PODER EXECUTIVO
ORGÃO	15	FUNDO MUNICIPAL DE ASSISTENCIA SOCIAL
UNIDADE	00	FUNDO MUNICIPAL DE ASSISTENCIA SOCIAL

Aplicacao Programada	Proj/Ativ	Finalidade	Categoria	Detalhada	TotalGrupo	Total Categ.	Total Func.
		F.R. - C.A.					
ASSISTENCIA EMERGENCIAL AO CIDADÃO	08.244.0011.2111.0000						29.392,37
PROTEÇÃO SOCIAL BASICA - PAB FIXO	08.244.0011.2119.0000						85.128,31
3 DESPESAS CORREN						83.894,57	
1 PESSOAL E ENCARGOS SOCIAIS					49.349,75		
VENCIMENTOS E VANTAGENS FIXAS - PESSOAL CIVIL		1.660.04.999.000	3.1.90.11.00	39.479,81			
OBRIGAÇÕES PATRONAIS		1.660.04.999.000	3.1.90.13.00	8.636,20			
SENTENÇAS JUDICIAIS		1.660.04.999.000	3.1.90.91.00	616,87			
DESPESAS DE EXERCÍCIOS ANTERIORES		1.660.04.999.000	3.1.90.92.00	616,87			
3 OUTRAS DESPESAS CORRENTES					34.544,82		
DIÁRIAS - CIVIL		1.660.04.999.000	3.3.90.14.00	2.467,49			
MATERIAL DE CONSUMO		1.660.04.999.000	3.3.90.30.00	17.272,41			
OUTROS SERVIÇOS DE TERCEIROS - PESSOA FÍSICA		1.660.04.999.000	3.3.90.36.00	2.467,49			
OUTROS SERVIÇOS DE TERCEIROS - PESSOA JURÍDICA		1.660.04.999.000	3.3.90.39.00	11.103,69			
DESPESAS DE EXERCÍCIOS ANTERIORES		1.660.04.999.000	3.3.90.92.00	1.233,74			
4 DESPESAS DE CAPITAL						1.233,74	
4 INVESTIMENTOS					1.233,74		
OBRAS E INSTALAÇÕES		1.660.04.999.000	4.4.90.51.00	1.233,74			
MANUTENÇÃO DOS SERVIÇOS FUNERÁRIOS	08.244.0021.2068.0000						29.392,30
3 DESPESAS CORREN						27.541,69	
3 OUTRAS DESPESAS CORRENTES					27.541,69		
MATERIAL DE CONSUMO		1.500.00.999.000	3.3.90.30.00	23.840,46			
MATERIAL DE CONSUMO		1.660.04.999.000	3.3.90.30.00	616,87			
MATERIAL, BEM OU SERVIÇO PARA DISTRIBUIÇÃO GRATUITA		1.500.00.999.000	3.3.90.32.00	925,31			
MATERIAL, BEM OU SERVIÇO PARA DISTRIBUIÇÃO GRATUITA		1.660.04.999.000	3.3.90.32.00	616,87			
OUTROS SERVIÇOS DE TERCEIROS - PESSOA JURÍDICA		1.500.00.999.000	3.3.90.39.00	925,31			
OUTROS SERVIÇOS DE TERCEIROS - PESSOA JURÍDICA		1.660.04.999.000	3.3.90.39.00	616,87			
4 DESPESAS DE CAPITAL						1.850,61	
4 INVESTIMENTOS					1.850,61		
EQUIPAMENTOS E MATERIAL PERMANENTE		1.500.00.999.000	4.4.90.52.00	1.233,74			
EQUIPAMENTOS E MATERIAL PERMANENTE		1.660.04.999.000	4.4.90.52.00	616,87			
MANUTENÇÃO DO PROGRAMA CRIANÇA FELIZ	08.244.0040.2127.0000						103.634,49
3 DESPESAS CORREN						103.634,49	
1 PESSOAL E ENCARGOS SOCIAIS					27.142,36		
VENCIMENTOS E VANTAGENS FIXAS - PESSOAL CIVIL		1.660.04.999.000	3.1.90.11.00	27.142,36			
3 OUTRAS DESPESAS CORRENTES					76.492,13		
DIÁRIAS - CIVIL		1.660.04.999.000	3.3.90.14.00	2.467,49			
MATERIAL DE CONSUMO		1.660.04.999.000	3.3.90.30.00	24.674,88			
OUTROS SERVIÇOS DE TERCEIROS - PESSOA FÍSICA		1.660.04.999.000	3.3.90.36.00	24.674,88			
OUTROS SERVIÇOS DE TERCEIROS - PESSOA JURÍDICA		1.660.04.999.000	3.3.90.39.00	24.674,88			
Primeira infância no SUAS - Programa Criança Feliz	08.244.0040.2141.0000						133.560,00
3 DESPESAS CORREN						123.543,00	
1 PESSOAL E ENCARGOS SOCIAIS					23.373,00		
CONTRATAÇÃO POR TEMPO DETERMINADO		1.660.04.999.000	3.1.90.04.00	1.113,00			
VENCIMENTOS E VANTAGENS FIXAS - PESSOAL CIVIL		1.660.04.999.000	3.1.90.11.00	11.130,00			
OBRIGAÇÕES PATRONAIS		1.660.04.999.000	3.1.90.13.00	11.130,00			



**PREF. MUN. DE CABECEIRAS DO PIAUI**  
AV. FCO COSTA VELOSO, S/N - CNPJ:415222770001-61

Página 47

**QUADRO AUXILIAR DE DETALHAMENTO DA DESPESA**

PODER	02	PODER EXECUTIVO
ORGÃO	15	FUNDO MUNICIPAL DE ASSISTENCIA SOCIAL
UNIDADE	00	FUNDO MUNICIPAL DE ASSISTENCIA SOCIAL

Aplicacao Programada	Proj/Ativ	Finalidade	Categoria	Detalhada	TotalGrupo	Total Categ.	Total Func.
F.R. - C.A.							
Primeira infância no SUAS - Programa Criança Feliz	08.244.0040.2141.0000						133.560,00
3 DESPESAS CORREN						123.543,00	
3 OUTRAS DESPESAS CORRENTES					100.170,00		
MATERIAL DE CONSUMO	1.660.04.999.000	3.3.90.30.00		55.650,00			
OUTROS SERVIÇOS DE TERCEIROS - PESSOA FÍSICA	1.660.04.999.000	3.3.90.36.00		11.130,00			
OUTROS SERVIÇOS DE TERCEIROS - PESSOA JURÍDICA	1.660.04.999.000	3.3.90.39.00		33.390,00			
4 DESPESAS DE CAPIT						10.017,00	
4 INVESTIMENTOS					10.017,00		
EQUIPAMENTOS E MATERIAL PERMANENTE	1.660.04.999.000	4.4.90.52.00		10.017,00			
AQUISICAO DE IMOVEIS	20.122.0001.1047.0000						3.701,22
4 DESPESAS DE CAPIT						3.701,22	
5 INVERSÕES FINANCEIRAS					3.701,22		
AQUISIÇÃO DE IMÓVEIS	1.500.00.999.000	4.5.90.61.00		3.701,22			
<b>TOTAL</b>							<b>7.067.450,72</b>



**PREF. MUN. DE CABECEIRAS DO PIAUI**  
AV. FCO COSTA VELOSO, S/N - CNPJ:415222770001-61

Página 48

**QUADRO AUXILIAR DE DETALHAMENTO DA DESPESA**

PODER	02	PODER EXECUTIVO
ORGÃO	16	SEC. MUN. DE OBRAS E SERV. PUBLICOS-SEMOSP
UNIDADE	00	SECRETARIA MUN. DE OBRAS E SERVIÇOS PUBLICOS-SEMOSP

Aplicacao Programada	Proj/Ativ	Finalidade	Categoria	Detalhada	TotalGrupo	Total Categ.	Total Func.
F.R. - C.A.							
REFORMA AMPLIAÇÃO E EQUIP. DO PRÉDIO DA PREFEITURA	04.122.0004.1003.0000						133.398,72
4 DESPESAS DE CAPIT						133.398,72	
4 INVESTIMENTOS					133.398,72		
OBRAS E INSTALAÇÕES	1.500.00.999.000	4.4.90.51.00		106,00			
OBRAS E INSTALAÇÕES	1.500.00.999.000	4.4.90.51.00		61.687,19			
OBRAS E INSTALAÇÕES	1.701.05.999.000	4.4.90.51.00		59.268,09			
EQUIPAMENTOS E MATERIAL PERMANENTE	1.800.00.999.000	4.4.90.52.00		12.337,44			
CONSTR.AMPL. E/OU REFORMA DA SEC. DE OBRAS	04.122.0004.1080.0000						37.457,85
4 DESPESAS DE CAPIT						37.457,85	
4 INVESTIMENTOS					37.457,85		
OBRAS E INSTALAÇÕES	1.500.00.999.000	4.4.90.51.00		31.800,00			
OBRAS E INSTALAÇÕES	1.500.00.999.000	4.4.90.51.00		106,00			
EQUIPAMENTOS E MATERIAL PERMANENTE	1.500.00.999.000	4.4.90.52.00		5.551,85			
AQUISICAO DE IMOVEIS	04.122.0023.2084.0000						12.337,44
4 DESPESAS DE CAPIT						12.337,44	
5 INVERSÕES FINANCEIRAS					12.337,44		
AQUISIÇÃO DE IMÓVEIS	1.500.00.999.000	4.5.90.61.00		12.337,44			
CONSTRUÇÃO DE LAVANDERIAS PÚBLICAS	11.334.0004.1017.0000						6.625,00
4 DESPESAS DE CAPIT						6.625,00	
4 INVESTIMENTOS					6.625,00		
OBRAS E INSTALAÇÕES	1.500.00.999.000	4.4.90.51.00		1.060,00			
OBRAS E INSTALAÇÕES	1.749.05.999.000	4.4.90.51.00		5.565,00			
RECUP. E OU CONTRUÇÃO DE PRAÇAS E JARDINS	15.451.0004.1016.0000						2.290.236,00
4 DESPESAS DE CAPIT						2.290.236,00	
4 INVESTIMENTOS					2.290.236,00		
OBRAS E INSTALAÇÕES	1.500.00.999.000	4.4.90.51.00		106,00			
OBRAS E INSTALAÇÕES	1.500.00.999.000	4.4.90.51.00		53.000,00			
OBRAS E INSTALAÇÕES	1.749.05.999.000	4.4.90.51.00		11.130,00			
OBRAS E INSTALAÇÕES	1.754.00.999.000	4.4.90.51.00		2.226.000,00			
ABERTURA DE RUAS E AVENIDAS	15.451.0004.1019.0000						2.173,00
4 DESPESAS DE CAPIT						2.173,00	
4 INVESTIMENTOS					2.173,00		
OBRAS E INSTALAÇÕES	1.500.00.999.000	4.4.90.51.00		1.060,00			
OBRAS E INSTALAÇÕES	1.749.05.999.000	4.4.90.51.00		1.113,00			
MANUTENÇÃO DA SEC. DE OBRAS E SERV.URBANOS	15.452.0001.2075.0000						269.785,23
3 DESPESAS CORREN						269.785,23	
1 PESSOAL E ENCARGOS SOCIAIS					100.365,06		
CONTRATAÇÃO POR TEMPO DETERMINADO	1.500.00.999.000	3.1.90.04.00		13.077,69			
VENCIMENTOS E VANTAGENS FIXAS - PESSOAL CIVIL	1.500.00.999.000	3.1.90.11.00		74.024,63			
OUTRAS DESPESAS VARIÁVEIS - PESSOAL CIVIL	1.500.00.999.000	3.1.90.16.00		13.262,74			



**PREF. MUN. DE CABECEIRAS DO PIAUÍ**  
 AV. FCO COSTA VELOSO, S/N - CNPJ:41522770001-61

Página 49

**QUADRO AUXILIAR DE DETALHAMENTO DA DESPESA**

PODER	02	PODER EXECUTIVO
ORGÃO	16	SEC. MUN. DE OBRAS E SERV. PUBLICOS-SEMOSP
UNIDADE	00	SECRETARIA MUN. DE OBRAS E SERVIÇOS PUBLICOS-SEMOSP

Aplicação Programada	Proj/Ativ	Finalidade	Categoria	Detalhada	Total Grupo	Total Categ.	Total Func.
		F.R. - C.A.					
MANUTENÇÃO DA SEC. DE OBRAS E SERV.URBANOS	15.452.0001.2075.0000						269.785,23
3	DESPESAS CORREN					265.837,25	
3	OUTRAS DESPESAS CORRENTES				165.472,19		
	DIÁRIAS - CIVIL	1.500.00.999.000	3.3.90.14.00	679,79			
	MATERIAL DE CONSUMO	1.500.00.999.000	3.3.90.30.00	1.060,00			
	MATERIAL DE CONSUMO	1.500.00.999.000	3.3.90.30.00	74.024,63			
	PASSAGENS E DESPESAS COM LOCOMOÇÃO	1.500.00.999.000	3.3.90.33.00	6.168,72			
	SERVIÇOS DE CONSULTORIA	1.500.00.999.000	3.3.90.35.00	6.785,59			
	OUTROS SERVIÇOS DE TERCEIROS - PESSOA FÍSICA	1.500.00.999.000	3.3.90.36.00	24.674,88			
	OUTROS SERVIÇOS DE TERCEIROS - PESSOA JURÍDICA	1.500.00.999.000	3.3.90.39.00	1.060,00			
	OUTROS SERVIÇOS DE TERCEIROS - PESSOA JURÍDICA	1.500.00.999.000	3.3.90.39.00	51.018,58			
4	DESPESAS DE CAPIT					3.947,98	
4	INVESTIMENTOS				3.947,98		
	EQUIPAMENTOS E MATERIAL PERMANENTE	1.500.00.999.000	4.4.90.52.00	3.947,98			
ENCARGOS COM A LIMPEZA PUBLICA	15.452.0004.2069.0000						210.280,31
3	DESPESAS CORREN					141.190,65	
3	OUTRAS DESPESAS CORRENTES				141.190,65		
	MATERIAL DE CONSUMO	1.500.00.999.000	3.3.90.30.00	2.775,92			
	PASSAGENS E DESPESAS COM LOCOMOÇÃO	1.500.00.999.000	3.3.90.33.00	12.954,30			
	OUTROS SERVIÇOS DE TERCEIROS - PESSOA FÍSICA	1.500.00.999.000	3.3.90.36.00	61.687,19			
	OUTROS SERVIÇOS DE TERCEIROS - PESSOA JURÍDICA	1.500.00.999.000	3.3.90.39.00	63.773,24			
4	DESPESAS DE CAPIT					69.089,66	
4	INVESTIMENTOS				69.089,66		
	EQUIPAMENTOS E MATERIAL PERMANENTE	1.500.00.999.000	4.4.90.52.00	69.089,66			
CONSTRUÇÃO E/OU RECUPERAÇÃO DE CEMITÉRIOS	15.452.0021.1021.0000						6.625,00
4	DESPESAS DE CAPIT					6.625,00	
4	INVESTIMENTOS				6.625,00		
	OBRAS E INSTALAÇÕES	1.500.00.999.000	4.4.90.51.00	1.060,00			
	OBRAS E INSTALAÇÕES	1.749.05.999.000	4.4.90.51.00	5.565,00			
CONSTRUÇÃO E/OU RECUP. DE CALÇAMENTO	15.512.0004.1029.0000						4.452.000,00
4	DESPESAS DE CAPIT					4.452.000,00	
4	INVESTIMENTOS				4.452.000,00		
	OBRAS E INSTALAÇÕES	1.754.00.999.000	4.4.90.51.00	4.452.000,00			
CONSTR. E/OU AMPL. DO SISTEMA DE ABASTEC. DAGUA	17.511.0031.1024.0000						183.306,13
4	DESPESAS DE CAPIT					183.306,13	
4	INVESTIMENTOS				183.306,13		
	OBRAS E INSTALAÇÕES	1.700.05.999.000	4.4.90.51.00	118.655,32			
	OBRAS E INSTALAÇÕES	1.700.05.999.000	4.4.90.51.00	62.820,94			
	OBRAS E INSTALAÇÕES	1.749.05.999.000	4.4.90.51.00	1.113,00			
	EQUIPAMENTOS E MATERIAL PERMANENTE	1.500.00.999.000	4.4.90.52.00	616,87			
CONSTR., RECUPERAÇÃO DE AÇUDES E BARRAGENS	17.511.0031.1025.0000						58.565,00
4	DESPESAS DE CAPIT					58.565,00	



**PREF. MUN. DE CABECEIRAS DO PIAUI**  
 AV. FCO COSTA VELOSO, S/N - CNPJ:41522770001-61

Página 50

**QUADRO AUXILIAR DE DETALHAMENTO DA DESPESA**

PODER	02	PODER EXECUTIVO
ORGÃO	16	SEC. MUN. DE OBRAS E SERV. PUBLICOS-SEMOSP
UNIDADE	00	SECRETARIA MUN. DE OBRAS E SERVIÇOS PUBLICOS-SEMOSP

Aplicacao Programada	Proj/Ativ	Finalidade	Categoria	Detalhada	TotalGrupo	Total Categ.	Total Func.
F.R. - C.A.							
CONSTR. RECUPERAÇÃO DE AÇUDES E BARRAGENS	17.511.0031.1025.0000						58.565,00
4 DESPESAS DE CAPIT						58.565,00	
4 INVESTIMENTOS					58.565,00		
OBRAS E INSTALAÇÕES		1.500.00.999.000	4.4.90.51.00	53.000,00			
OBRAS E INSTALAÇÕES		1.749.05.999.000	4.4.90.51.00	5.565,00			
CONSTRUÇÃO DE POÇOS E CHAFARIZES	17.511.0031.1026.0000						54.729,87
4 DESPESAS DE CAPIT						54.729,87	
4 INVESTIMENTOS					54.729,87		
OBRAS E INSTALAÇÕES		1.500.00.999.000	4.4.90.51.00	53.000,00			
OBRAS E INSTALAÇÕES		1.749.05.999.000	4.4.90.51.00	1.113,00			
EQUIPAMENTOS E MATERIAL PERMANENTE		1.500.00.999.000	4.4.90.52.00	616,87			
CONSTRUÇÃO E/OU RECUP. DE CALÇAMENTO	17.512.0004.1029.0000						156.615,26
4 DESPESAS DE CAPIT						156.615,26	
4 INVESTIMENTOS					156.615,26		
OBRAS E INSTALAÇÕES		1.500.00.999.000	4.4.90.51.00	53.000,00			
OBRAS E INSTALAÇÕES		1.700.05.999.000	4.4.90.51.00	41.928,07			
OBRAS E INSTALAÇÕES		1.701.05.999.000	4.4.90.51.00	61.687,19			
IMPLANTAÇÃO DE MELHORIAS SANITARIAS DOMICILIARES	17.512.0018.2129.0000						476.809,20
4 DESPESAS DE CAPIT						476.809,20	
4 INVESTIMENTOS					476.809,20		
OBRAS E INSTALAÇÕES		1.700.05.999.000	4.4.90.51.00	476.809,20			
AQUISICAO DE VEICULOS	17.512.0022.1046.0000						59.601,15
4 DESPESAS DE CAPIT						59.601,15	
4 INVESTIMENTOS					59.601,15		
EQUIPAMENTOS E MATERIAL PERMANENTE		1.700.05.999.000	4.4.90.52.00	59.601,15			
CONSTRUÇÃO DE FOSSAS SÉPTICAS	17.512.0031.1015.0000						53.106,00
4 DESPESAS DE CAPIT						53.106,00	
4 INVESTIMENTOS					53.106,00		
OBRAS E INSTALAÇÕES		1.500.00.999.000	4.4.90.51.00	53.000,00			
OBRAS E INSTALAÇÕES		1.500.00.999.000	4.4.90.51.00	106,00			
CONSTRUÇÃO DE GALERIAS	17.512.0031.1027.0000						32.330,00
4 DESPESAS DE CAPIT						32.330,00	
4 INVESTIMENTOS					32.330,00		
OBRAS E INSTALAÇÕES		1.500.00.999.000	4.4.90.51.00	21.200,00			
OBRAS E INSTALAÇÕES		1.749.05.999.000	4.4.90.51.00	11.130,00			
CONSTRUÇÃO E/OU RECUP. DE ATERRO SANITÁRIO	17.512.0031.1028.0000						33.019,00
4 DESPESAS DE CAPIT						33.019,00	
4 INVESTIMENTOS					33.019,00		
OBRAS E INSTALAÇÕES		1.500.00.999.000	4.4.90.51.00	106,00			
OBRAS E INSTALAÇÕES		1.500.00.999.000	4.4.90.51.00	31.800,00			
OBRAS E INSTALAÇÕES		1.749.05.999.000	4.4.90.51.00	1.113,00			



**PREF. MUN. DE CABECEIRAS DO PIAUÍ**  
 AV. FCO COSTA VELOSO, S/N - CNPJ:415222770001-61

Página 51

**QUADRO AUXILIAR DE DETALHAMENTO DA DESPESA**

PODER	02	PODER EXECUTIVO					
ORGÃO	16	SEC. MUN. DE OBRAS E SERV. PUBLICOS-SEMOSP					
UNIDADE	00	SECRETARIA MUN. DE OBRAS E SERVIÇOS PUBLICOS-SEMOSP					
Aplicação Programada	Proj/Ativ	Finalidade	Categoria	Detalhada	Total Grupo	Total Categ.	Total Func.
F.R. - C.A.							
CONSTRUÇÃO E/OU RECUP. DE ATERRO SANITÁRIO	17.512.0031.1028.0000						33.019,00
CONSTRUÇÃO DE RESERVATÓRIO DE ÁGUA	17.512.0031.1030.0000						11.660,00
4 DESPESAS DE CAPIT						11.660,00	
4 INVESTIMENTOS					11.660,00		
OBRAS E INSTALAÇÕES		1.500.00.999.0000	4.4.90.51.00	10.600,00			
OBRAS E INSTALAÇÕES		1.500.00.999.0000	4.4.90.51.00	1.060,00			
MANUTENÇÃO DO SISTEMA DE ABASTECIMENTO D'ÁGUA	17.512.0031.2070.0000						139.920,00
3 DESPESAS CORREN						107.060,00	
3 OUTRAS DESPESAS CORRENTES					107.060,00		
MATERIAL DE CONSUMO		1.500.00.999.0000	3.3.90.30.00	53.000,00			
OUTROS SERVIÇOS DE TERCEIROS - PESSOA FÍSICA		1.500.00.999.0000	3.3.90.36.00	1.060,00			
OUTROS SERVIÇOS DE TERCEIROS - PESSOA JURÍDICA		1.500.00.999.0000	3.3.90.39.00	53.000,00			
4 DESPESAS DE CAPIT						32.860,00	
4 INVESTIMENTOS					32.860,00		
EQUIPAMENTOS E MATERIAL PERMANENTE		1.500.00.999.0000	4.4.90.52.00	32.860,00			
CONSTRUÇÃO E/OU RECUP. DE MERCADOS E MATADOUROS	20.605.0006.1032.0000						7.473,00
4 DESPESAS DE CAPIT						7.473,00	
4 INVESTIMENTOS					7.473,00		
OBRAS E INSTALAÇÕES		1.500.00.999.0000	4.4.90.51.00	1.060,00			
OBRAS E INSTALAÇÕES		1.500.00.999.0000	4.4.90.51.00	5.300,00			
OBRAS E INSTALAÇÕES		1.749.05.999.0000	4.4.90.51.00	1.113,00			
AQUISIÇÃO DE TRATOR C/ IMPLEMENTOS	20.608.0006.1031.0000						106,00
4 DESPESAS DE CAPIT						106,00	
4 INVESTIMENTOS					106,00		
EQUIPAMENTOS E MATERIAL PERMANENTE		1.500.00.999.0000	4.4.90.52.00	106,00			
CONSTRUÇÃO DO SISTEMA DE TELEFONIA RURAL	24.722.0004.1033.0000						1.219,00
4 DESPESAS DE CAPIT						1.219,00	
4 INVESTIMENTOS					1.219,00		
OBRAS E INSTALAÇÕES		1.500.00.999.0000	4.4.90.51.00	106,00			
OBRAS E INSTALAÇÕES		1.749.05.999.0000	4.4.90.51.00	1.113,00			
AMPLIAÇÃO DA REDE DE ILUMINAÇÃO PÚBLICA	25.752.0004.1034.0000						149.668,06
4 DESPESAS DE CAPIT						149.668,06	
4 INVESTIMENTOS					149.668,06		
OBRAS E INSTALAÇÕES		1.500.00.999.0000	4.4.90.51.00	31.800,00			
OBRAS E INSTALAÇÕES		1.500.00.999.0000	4.4.90.51.00	106,00			
OBRAS E INSTALAÇÕES		1.751.05.999.0000	4.4.90.51.00	117.762,06			
ENCARGOS COM A ILUMINAÇÃO PÚBLICA	25.752.0004.2072.0000						95.659,81
3 DESPESAS CORREN						94.599,81	



**PREF. MUN. DE CABECEIRAS DO PIAUI**  
AV. FCO COSTA VELOSO, S/N - CNPJ:41522770001-61

Página 52

**QUADRO AUXILIAR DE DETALHAMENTO DA DESPESA**

PODER	02	PODER EXECUTIVO
ORGÃO	16	SEC. MUN. DE OBRAS E SERV. PUBLICOS-SEMOSP
UNIDADE	00	SECRETARIA MUN. DE OBRAS E SERVIÇOS PUBLICOS-SEMOSP

Aplicacao Programada	Proj/Ativ	Finalidade	Categoria	Detalhada	TotalGrupo	Total Categ.	Total Func.
				F.R. - C.A.			
ENCARGOS COM A ILUMINAÇÃO PÚBLICA	25.752.0004.2072.0000						95.656,81
3 DESPESAS CORREN						94.599,81	
3 OUTRAS DESPESAS CORRENTES					94.599,81		
MATERIAL DE CONSUMO		1.751.05.999.000	3.3.90.30.00	39.479,81			
OUTROS SERVIÇOS DE TERCEIROS - PESSOA FÍSICA		1.500.00.999.000	3.3.90.36.00	2.120,00			
OUTROS SERVIÇOS DE TERCEIROS - PESSOA JURÍDICA		1.500.00.999.000	3.3.90.39.00	63.000,00			
4 DESPESAS DE CAPIT						1.060,00	
4 INVESTIMENTOS					1.060,00		
EQUIPAMENTOS E MATERIAL PERMANENTE		1.500.00.999.000	4.4.90.52.00	1.060,00			
CONSTRUÇÃO RECUP. DE ESTRADAS, PONTES E PAS.MOLHADAS	26.782.0028.1035.0000						88.722,00
4 DESPESAS DE CAPIT						88.722,00	
4 INVESTIMENTOS					88.722,00		
OBRAS E INSTALAÇÕES		1.500.00.999.000	4.4.90.51.00	1.060,00			
OBRAS E INSTALAÇÕES		1.500.00.999.000	4.4.90.51.00	106,00			
OBRAS E INSTALAÇÕES		1.500.00.999.000	4.4.90.51.00	106,00			
OBRAS E INSTALAÇÕES		1.500.00.999.000	4.4.90.51.00	31.800,00			
OBRAS E INSTALAÇÕES		1.720.00.999.000	4.4.90.51.00	55.650,00			
MANUTENÇÃO DE ESTRADAS	26.782.0028.2073.0000						68.688,00
3 DESPESAS CORREN						52.258,00	
3 OUTRAS DESPESAS CORRENTES					52.258,00		
MATERIAL DE CONSUMO		1.500.00.999.000	3.3.90.30.00	1.590,00			
MATERIAL DE CONSUMO		1.720.00.999.000	3.3.90.30.00	11.130,00			
PASSAGENS E DESPESAS COM LOCOMOÇÃO		1.500.00.999.000	3.3.90.33.00	106,00			
OUTROS SERVIÇOS DE TERCEIROS - PESSOA FÍSICA		1.500.00.999.000	3.3.90.36.00	37.100,00			
OUTROS SERVIÇOS DE TERCEIROS - PESSOA FÍSICA		1.720.00.999.000	3.3.90.36.00	1.113,00			
OUTROS SERVIÇOS DE TERCEIROS - PESSOA JURÍDICA		1.500.00.999.000	3.3.90.39.00	106,00			
OUTROS SERVIÇOS DE TERCEIROS - PESSOA JURÍDICA		1.720.00.999.000	3.3.90.39.00	1.113,00			
4 DESPESAS DE CAPIT						16.430,00	
4 INVESTIMENTOS					16.430,00		
EQUIPAMENTOS E MATERIAL PERMANENTE		1.500.00.999.000	4.4.90.52.00	5.300,00			
EQUIPAMENTOS E MATERIAL PERMANENTE		1.720.00.999.000	4.4.90.52.00	11.130,00			
<b>TOTAL</b>							<b>9.092.116,03</b>



**PREF. MUN. DE CABECEIRAS DO PIAUI**  
AV. FCO COSTA VELOSO, S/N - CNPJ:41522770001-61

Página 53

**QUADRO AUXILIAR DE DETALHAMENTO DA DESPESA**

PODER	02	PODER EXECUTIVO
ORGÃO	17	FUNDO MUNICIPAL DOS DIREITOS DA CRIANÇA E ADOLESCENTES
UNIDADE	00	FUNDO MUNICIPAL DOS DIREITOS DA CRIANÇA E ADOLESCENTES

Aplicacao Programada	Proj/Ativ	Finalidade	Categoria	Detalhada	TotalGrupo	Total Categ.	Total Func.
				F.R. - C.A.			
PROTEÇÃO E PRESERVAÇÃO DOS DIREITOS DAS CRIANÇAS E ADOLESCENTES	08.243.0041.2131.0000						15.192,45
3 DESPESAS CORREN						15.192,45	
1 PESSOAL E ENCARGOS SOCIAIS					5.843,25		
VENCIMENTOS E VANTAGENS FIXAS - PESSOAL CIVIL		1.500.00.999.000	3.1.90.11.00	5.843,25	5.843,25		
3 OUTRAS DESPESAS CORRENTES					9.349,20		
MATERIAL DE CONSUMO		1.500.00.999.000	3.3.90.30.00	4.674,80			
OUTROS SERVIÇOS DE TERCEIROS - PESSOA FÍSICA		1.500.00.999.000	3.3.90.36.00	4.674,80			
<b>TOTAL</b>							<b>15.192,45</b>



**PREF. MUN. DE CABECEIRAS DO PIAUÍ**  
 AV. FCO COSTA VELOSO, S/N - CNPJ:415222770001-61

Página 54

### QUADRO AUXILIAR DE DETALHAMENTO DA DESPESA

PODER	02	PODER EXECUTIVO					
ORGÃO	18	SECRETARIA MUNICIPAL DO MEIO AMBIENTE					
UNIDADE	00	SECRETARIA MUNICIPAL DO MEIO AMBIENTE					
Aplicacao Programada	Proj/Ativ	Finalidade	Categoria	Detalhada	TotalGrupo	Total Categ.	Total Func.
		F.R. - C.A.					
PRESERVAÇÃO AMBIENTAL	18.541.0033.2056.0000						1.060,00
3	DESPESAS CORREN					1.060,00	
3	OUTRAS DESPESAS CORRENTES				1.060,00		
	DIÁRIAS - CIVIL	1.500.00.999.0000	3.3.90.14.00	1.060,00			
MANUTENÇÃO DO MEIO AMBIENTE	18.542.0033.2132.0000					212.530,00	223.766,00
3	DESPESAS CORREN					212.530,00	
1	PESSOAL E ENCARGOS SOCIAIS				144.160,00		
	RATEIO PELA PARTICIPAÇÃO EM CONSÓRCIO PÚBLICO	1.500.00.999.0000	3.1.71.70.00				
	CONTRATAÇÃO POR TEMPO DETERMINADO	1.500.00.999.0000	3.1.90.04.00	10.600,00			
	VENCIMENTOS E VANTAGENS FIXAS - PESSOAL CIVIL	1.500.00.999.0000	3.1.90.11.00	132.500,00			
	OBRIGAÇÕES PATRONAIS	1.500.00.999.0000	3.1.90.13.00	1.060,00			
3	OUTRAS DESPESAS CORRENTES				68.370,00		
	RATEIO PELA PARTICIPAÇÃO EM CONSÓRCIO PÚBLICO	1.500.00.999.0000	3.3.71.70.00				
	DIÁRIAS - CIVIL	1.500.00.999.0000	3.3.90.14.00	3.180,00			
	MATERIAL DE CONSUMO	1.500.00.999.0000	3.3.90.30.00	15.900,00			
	MATERIAL DE CONSUMO	1.708.00.999.0000	3.3.90.30.00	5.565,00			
	MATERIAL DE CONSUMO	1.709.00.999.0000	3.3.90.30.00	5.565,00			
	OUTROS SERVIÇOS DE TERCEIROS - PESSOA FÍSICA	1.500.00.999.0000	3.3.90.36.00	5.300,00			
	OUTROS SERVIÇOS DE TERCEIROS - PESSOA FÍSICA	1.708.00.999.0000	3.3.90.36.00	5.565,00			
	OUTROS SERVIÇOS DE TERCEIROS - PESSOA FÍSICA	1.709.00.999.0000	3.3.90.36.00	5.565,00			
	OUTROS SERVIÇOS DE TERCEIROS - PESSOA JURÍDICA	1.500.00.999.0000	3.3.90.39.00	10.600,00			
	OUTROS SERVIÇOS DE TERCEIROS - PESSOA JURÍDICA	1.708.00.999.0000	3.3.90.39.00	5.565,00			
	OUTROS SERVIÇOS DE TERCEIROS - PESSOA JURÍDICA	1.709.00.999.0000	3.3.90.39.00	5.565,00			
4	DESPESAS DE CAPIT					11.236,00	
4	INVESTIMENTOS				11.236,00		
	RATEIO PELA PARTICIPAÇÃO EM CONSÓRCIO PÚBLICO	1.500.00.999.0000	4.4.71.70.00				
	EQUIPAMENTOS E MATERIAL PERMANENTE	1.500.00.999.0000	4.4.90.52.00	106,00			
	EQUIPAMENTOS E MATERIAL PERMANENTE	1.708.00.999.0000	4.4.90.52.00	5.565,00			
	EQUIPAMENTOS E MATERIAL PERMANENTE	1.709.00.999.0000	4.4.90.52.00	5.565,00			
<b>TOTAL</b>							<b>224.826,00</b>

PREF. MUN. DE CABECEIRAS DO PIAUÍ  
AV. FCO COSTA VELOSO, S/N  
CNPJ:415222770001-61

QUADRO ANUAL DE DETALHAMENTO DA DESPESA

PODER 00 RESERVA DE CONTINGENCIA  
ORGÃO 05 RESERVA DE CONTINGENCIA  
UNIDADE 99 RESERVA DE CONTINGENCIA

Aplicação Programada	Proj/Ativ	Finalidade	Categoria	Detalhada	TotalGrupo	Total Categ.	Total Func.
		F.R. - C.A.					
RESERVA DE CONTINGENCIA	00.000.0000.0000.0000						
3 DESPESAS CORREN					58.432,50	58.432,50	108.489,92
3 OUTRAS DESPESAS CORREN					58.432,50	58.432,50	108.489,92
9 OUTROS SERVIÇOS DE TERCEIROS - PESSOA JURÍDICA		1.500.00.999.000	3.3.90.39.00	58.432,50			
9 RESERVA DE CONTINGENCIA						111.036,94	
9 RESERVA DE CONTINGENCIA		1.500.00.999.000	9.9.99.99.00	111.036,94	111.036,94	111.036,94	
TOTAL						169.486,44	

JOSEDA SILVA FILHO  
PREFEITO MUNICIPAL  
003.657.813-47

MONICA BATISTA CARVALHO SILVA  
SEC. MUN. DE FINANÇAS  
033.852.913-64

CONPLAN  
CONTADOR CRC 145/O  
728.743.503-34

Aprovado Em 24  
a Discussão a Reunião  
Sessão 01/2025  
Data 24/11/2025  
Presidente

Aprovado Em 24  
a Discussão a Reunião  
Sessão 01/2025  
Data 25/11/2025  
Secretário(a) de Mesa

Ordem do Dia 25/11/2025  
a Sessão Horas  
Pauta para a Discussão  
Secretário(a) de Mesa

Ordem do Dia 25/11/2025  
a Sessão Horas  
Pauta para a Discussão  
Secretário(a) de Mesa

CÂMARA MUNICIPAL DE CABECEIRAS DO PIAUÍ/PI  
PROMULGADO  
Em 26/11/2025  
Presidente

CÂMARA MUNICIPAL DE CABECEIRAS DO PIAUÍ/PI  
AO SENHOR PREFEITO MUNICIPAL  
Em 26/11/2025  
Presidente

CÂMARA MUNICIPAL DE CABECEIRAS DO PIAUÍ/PI  
Visto em 25/11/2025  
Presidente

A SANÇÃO  
Visto em 26/11/2025  
Presidente da Câmara

PREFEITURA MUNICIPAL DE CABECEIRAS DO PIAUÍ  
CNPJ Nº 41.522.277/0001-61  
LEI Nº 11/2025  
SANCIONADA EM 02/12/2025  
Prefeito Municipal