

**Id:15190454EC5678EC**



**Prefeitura Municipal de Socorro do Piauí**  
Rua Odilon Claro de Moura, 115,  
Centro de Socorro do Piauí-PI CEP 64.720-000  
CNPJ 06.553.671/0001-66  
e-mail: gabineteprefeito@socorrodopiaui.pi.gov.br

LEI Nº 498/2025.

**EMENTA:** Estima a Receita e Fixa as despesas da Administração Direta e Indireta do município de Socorro do Piauí, para o Exercício Financeiro de 2026.

O Prefeito Municipal de Socorro do Piauí, usando de suas atribuições que lhe são conferidos pela Constituição Federal e pela Lei Orgânica deste Município, encaminha o projeto de lei para a apreciação desta casa legislativa.

#### DO ORÇAMENTO DO MUNICÍPIO

**Art. 1º** Estima a Receita e fixa a Despesa do Município de Socorro do Piauí, para o Exercício Financeiro de 2026, em R\$ 66.000.000,00 (sessenta e seis milhões de reais), nos termos do art. 165, § 5º, da Constituição Federal, da Lei Complementar nº 101/00 e da **Lei de Diretrizes Orçamentárias nº 486** de 13 de junho de 2025, para o Exercício Financeiro de 2026, compreendendo:

- I. O Orçamento Fiscal referente ao Poder Executivo e o Poder Legislativo do Município, seus fundos, órgãos e entidades da Administração Direta e Indireta, inclusive fundações mantidas e instituídas pelo poder público no valor de R\$ 48.872.000,00 (quarenta e oito milhões, oitocentos e setenta e dois mil reais).
- II. O Orçamento da Seguridade Social, abrangendo todas as entidades e órgãos a ela vinculados, da administração direta e indireta, bem como os fundos e fundações instituídos e mantidos pelo poder público no valor de R\$ 17.128.000,00 (dezesete milhões, cento e vinte e oito mil reais).

**Art. 2º** Integram a Lei do Orçamento segundo o art. 2º § 1º da Lei nº 4.320 de 17 de março de 1.964, os seguintes anexos:

- I. Sumário Geral da Receita por fontes e da Despesa por Funções do Governo;
- II. Quadro Demonstrativo da Receita e da Despesa segundo as Categorias Econômicas, na forma do Anexo I;
- III. Quadro Discriminativo da Receita por Fontes e respectiva legislação;
- IV. Quadro das Dotações por Órgãos do Governo e da Administração.

**Art. 3º** Acompanham a Lei Orçamentária, segundo o art. 2º § 2º da Lei nº 4.320 de 17 de março de 1.964:

- I. Quadros demonstrativos da receita e planos de aplicação dos fundos especiais;
- II. Quadros demonstrativos da despesa;
- III. Quadro demonstrativo do programa anual de trabalho do Governo, em termos de realização de obras e de prestação de serviços.

#### CAPÍTULO I DO ORÇAMENTO FISCAL E DA SEGURIDADE SOCIAL. SEÇÃO I ESTIMATIVA DA RECEITA

**Art. 4º** A Receita total é estimada R\$ 66.000.000,00 (sessenta e seis milhões de reais), e serão realizadas mediante a arrecadação de tributos, outras receitas correntes e de capital, na forma da legislação em vigor, discriminada nos quadros anexos com os seguintes desdobramentos:

RECEITAS CORRENTES	R\$	60.752.000,00
Receita Tributária	R\$	3.339.000,00
Receita de Contribuições	R\$	208.000,00
Receita Patrimonial	R\$	1.280.000,00
Transferências Correntes	R\$	62.150.000,00
<b>DEDUÇÕES DE RECEITAS</b>	<b>R\$</b>	<b>-6.225.000,0</b>
<b>RECEITAS DE CAPITAL</b>	<b>R\$</b>	<b>5.248.000,00</b>
Operações de Créditos	R\$	735.000,00
Transferências de Capital	R\$	4.513.000,00
<b>TOTAL DA RECEITA</b>	<b>R\$</b>	<b>66.000.000,00</b>

#### SEÇÃO II DA FIXAÇÃO DA DESPESA

**Art. 5º** O Valor total da fixação da despesa é igual ao da previsão da Receita, cumprindo assim, o Princípio do Equilíbrio Orçamentário, a qual será realizada segundo a apresentação dos anexos integrantes desta Lei, obedecendo à classificação institucional, funcional-programática, distribuídas da seguinte maneira:

#### I - DESPESA POR CLASSIFICAÇÃO INSTITUCIONAL

01.01.00 – CÂMARA MUNICIPAL	R\$	1.700.000,00
02.01.00 - GABINETE DO PREFEITO	R\$	1.117.000,00
02.02.00 – SEC. MUN. DE ADMINISTRAÇÃO	R\$	12.121.000,00
02.03.00 – SEC. MUN. DE FINANÇAS E PLANEJAMENTO	R\$	1.417.000,00
02.04.00 – SEC. MUN. DE EDUCAÇÃO	R\$	9.389.000,00
02.05.00 – SEC. CIDADE, TURISMO, OBRAS E SERVIÇOS	R\$	5.710.000,00
02.06.00 – SECRETARIA MUNICIPAL DE SAÚDE	R\$	207.000,00
02.07.00 – SECRETARIA MUNICIPAL DE ASSISTÊNCIA SOCIAL	R\$	132.000,00
02.07.01 – FMDCA	R\$	75.000,00
02.08.00 – FUNDO MUNICIPAL DE ASSISTÊNCIA SOCIAL	R\$	1.853.000,00
02.09.00 – FUNDEB	R\$	15.661.000,00
02.10.00 – FUNDO MUNICIPAL DE SAÚDE	R\$	13.566.000,00
02.11.00 – U.M.S.	R\$	1.335.000,00
02.12.00 – SECRETARIA MUNICIPAL DE AGRICULTURA	R\$	1.555.000,00
02.13.00 – SECRETARIA DE MEIO AMBIENTE	R\$	162.000,00
<b>TOTAL</b>	<b>R\$</b>	<b>66.000.000,00</b>

#### II - DESPESA POR FUNÇÃO DE GOVERNO

01 – LEGISLATIVA	R\$:	1.700.000,00
04 – ADMINISTRAÇÃO	R\$:	13.204.000,00
08 – ASSISTENCIA SOCIAL	R\$:	2.060.000,00
10 – SAUDE	R\$:	15.068.000,00
12 – EDUCAÇÃO	R\$:	24.431.000,00
13 – CULTURA	R\$:	378.000,00
15 – URBANISMO	R\$:	2.495.000,00
16 – HABITACAO	R\$:	75.000,00
17 – SANEAMENTO	R\$:	518.000,00
18 – GESTAO AMBIENTAL	R\$:	162.000,00
20 – AGRICULTURA	R\$:	1.510.000,00
24 – COMUNICAÇÕES	R\$:	43.000,00
25 – ENERGIA	R\$:	407.000,00
26 – TRANSPORTE	R\$:	506.000,00
27 – DESPORTO E LAZER	R\$:	1.116.000,00
28 – ENCARGOS SOCIAIS	R\$:	1.827.000,00
99 – RESERVA DE CONTING.	R\$:	500.000,00
<b>TOTAL DA DESPESA</b>	<b>R\$:</b>	<b>66.000.000,0</b>

**Art. 6º** Em conformidade com a Lei de Responsabilidade Fiscal - LRF foi destinado para Reserva de Contingência o valor de R\$ 500.000,00 (quinhentos mil reais), que correspondem ao percentual de 0,49% da Receita Corrente Líquida as quais serão destinados ao atendimento dos passivos contingentes, intempéries, outros riscos e eventos fiscais imprevistos no âmbito do Poder Executivo.

**Art. 7º** Na hipótese de não utilização da reserva de contingência nos fins previsto no art. 5º, inciso III, alínea "b" da Lei Complementar Federal nº 101, de 04 de maio de 2000 até 31 de agosto de 2026 a dotação correspondente poderá ser anulada para abertura de créditos Adicionais.

(Continua na próxima página)



**Prefeitura Municipal de Socorro do Piauí**  
Rua Odilon Claro de Moura, 115,  
Centro de Socorro do Piauí-PI CEP 64.720-000  
CNPJ 06.553.671/0001-66  
e-mail: gabineteprefeito@socorrodo Piaui.gov.br

**CAPÍTULO II  
DAS AUTORIZAÇÕES DO PODER EXECUTIVO**

**Art. 8º** Fica o Poder Executivo na forma do art. 167, incisos V a VIII da Constituição Federal e nos termos dos art. 42 e 43 da Lei 4.320/64, autorizado a abrir Créditos Adicionais Suplementares:

- I. Até o limite de 60%, (sessenta por cento) do total da despesa fixada na presente Lei, mediante utilização de recursos proveniente de:
  - a) Do Superávit Financeiro apurado no Balanço Patrimonial do exercício anterior;
  - b) Do excesso de arrecadação;
  - c) Da anulação parcial ou total de dotação orçamentária ou créditos, autorizado em lei;
  - d) De Operações de Créditos autorizados, de forma que juridicamente possibilite ao Poder Executivo realizá-las.
- II. Abrir Créditos Adicionais Suplementares com recursos financeiros arrecadados e não previstos na presente Lei, provenientes de convênios, contratos, repasses, transferências ou congêneres, até o limite dos valores arrecadados.
- III. Realizar operações de crédito até o limite de 10% do total das receitas correntes.

**Art. 9º** Excluem-se do limite estabelecido no inciso I, do art. 8º desta Lei os Créditos Adicionais Suplementares até o limite de 20% da despesa fixada para:

- I. Suprir insuficiência das dotações relativas a pessoal e encargos sociais, precatórios judiciais, despesas de exercícios anteriores, juros, encargos e amortização da dívida pública;
- II. Atender as despesas financiadas com recursos vinculados a operação de crédito e convênios;
- III. para incorporação de superávit financeiro apurado no balanço patrimonial do exercício anterior nos termos do Art. 43, § 1º, inciso I, da Lei Federal 4.320. de 17 de março de 1.964;
- IV. Incorporar excesso de arrecadação, nos termos do Art.43, § 1º, da Lei Federal nº 4.320, de 17 de março de 1.964.

**Art. 10º** A inclusão ou alteração de categoria econômica e grupo de despesa em projeto atividade ou operação especial, constantes na Lei Orçamentária e seus Créditos Adicionais, será feita mediante abertura de crédito adicional suplementar, por decreto do Poder Executivo Municipal.

**Art. 11º** Os Créditos Adicionais Suplementares referente ao Orçamento do Poder Legislativo obedecerão a limite e condições semelhante aos estabelecidos no art. 8º para as suplementações

do Poder Executivo.

**Art. 12º** Os Créditos Especiais e extraordinários, autorizados nos últimos quatro meses do exercício financeiro de 2025 na forma do § 2º do art. 167 da Constituição Federal, serão incorporados ao orçamento de 2026, no limite de seus saldos, e reclassificados em conformidade com as classificações na presente Lei, por meio de Decreto.

**Art. 13º** Para efeito da Execução Orçamentária, a discriminação e inclusão dos elementos em cada grupo de despesas das atividades e projetos constantes na presente Lei e de Créditos Adicionais Suplementares, serão efetuadas mediante registro contábil diretamente no sistema informatizado de execução financeiro e do Orçamento.

**CAPÍTULO III  
DAS DISPOSIÇÕES FINAIS**

**Art. 14º** O Poder Executivo no interesse da Administração fará cumprir o que determina os objetivos e metas para as despesas de capital e as decorrentes delas elencadas no Plano Plurianual, além de tornar efetivo o que determina a Lei de Diretrizes Orçamentárias para o Exercício Financeiro de 2026.

**Art. 15º** O Poder Executivo estabelecerá normas para realização da despesa, inclusive na programação financeira, para o exercício de 2026, na qual fixará as medidas necessárias para manter os dispêndios compatíveis com a arrecadação da Receita, a fim de obter o equilíbrio financeiro no inciso II do art. 167 da Constituição Federal e nos artigos 47 e 48 da Lei 4.320, de 17 de março de 1964.

**Art. 16º** Fica o Poder Executivo autorizado a incluir no Plano Plurianual 2026/2029 – PPA, os novos programas e ações (projetos/atividades) e respectivos produtos e metas aprovados nesta Lei.

**Art. 17º** Esta Lei entrará em vigor na data de sua publicação, produzindo seus efeitos a partir do dia primeiro de janeiro de 2026, revogados as disposições em contrário.

Socorro do Piauí – PI, 10 de dezembro de 2025.

ADERSON BARBOSA RIBEIRO SÁ  
FILHO:05400207375  
ADERSON BARBOSA RIBEIRO SÁ FILHO  
Prefeito Municipal

Assinado de forma digital por  
ADERSON BARBOSA RIBEIRO SÁ  
FILHO:05400207375  
Dados: 2025.12.10 09:40:21 -03'00'



**PREFEITURA MUNICIPAL DE SOCORRO DO PIAUÍ**  
RUA ODILON CLARO DE MOURA, 115  
06553671/0001-66 Exercício: 2026  
**RECEITA PREVISTA**

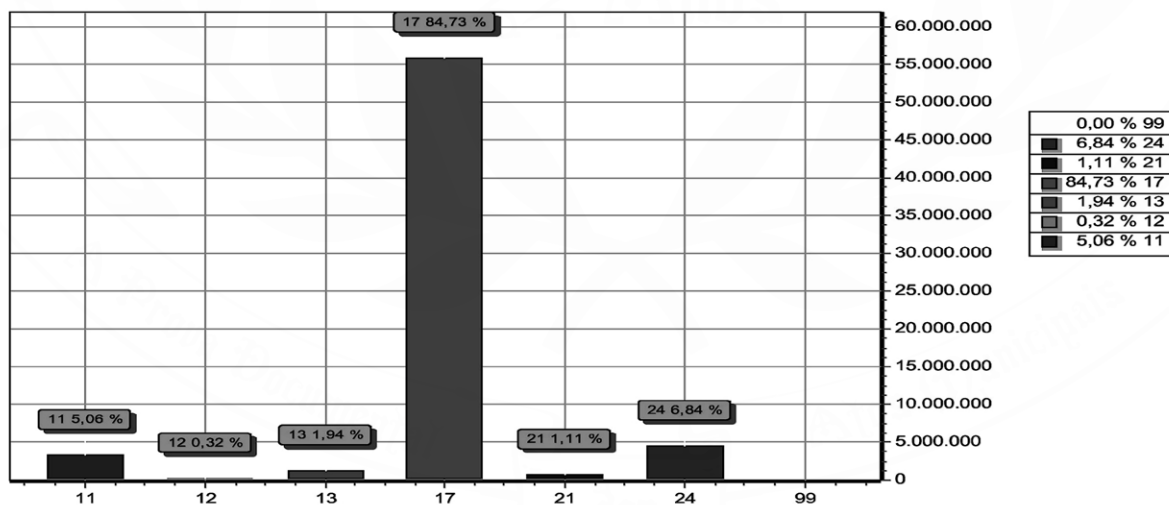

CODIGO	PREVISTO
11	IMPOSTOS, TAXAS E CONTRIBUIÇÕES DE MELHORIA 3.339.000,00
12	CONTRIBUIÇÕES 208.000,00
13	RECEITA PATRIMONIAL 1.280.000,00
17	TRANSFERENCIAS CORRENTES 55.925.000,00
21	OPERAÇÕES DE CRÉDITO 735.000,00
24	TRANSFERENCIAS DE CAPITAL 4.513.000,00
99	RECURSOS ARRECADADOS EM EXERCÍCIOS ANTERIORES 4.513.000,00
TOTAL	66.000.000,00

*Aderson Barbosa Ribeiro Sá Filho*  
ADERSON BARBOSA RIBEIRO SÁ FILHO  
PREFEITO MUNICIPAL  
05400207375

*Rubens Kaique Fraza Mourão*  
RUBENS KAIQUE FRAZA MOURÃO  
CONTADOR CRC - PI 012063-O/6  
05500910337

(Continua na próxima página)



**PREFEITURA MUNICIPAL DE SOCORRO DO PIAUÍ**  
RUA ODILON CLARO DE MOURA, 115  
06553671/0001-66 Exercício: 2026  
**DESPESA ORÇADA POR FUNÇÃO**

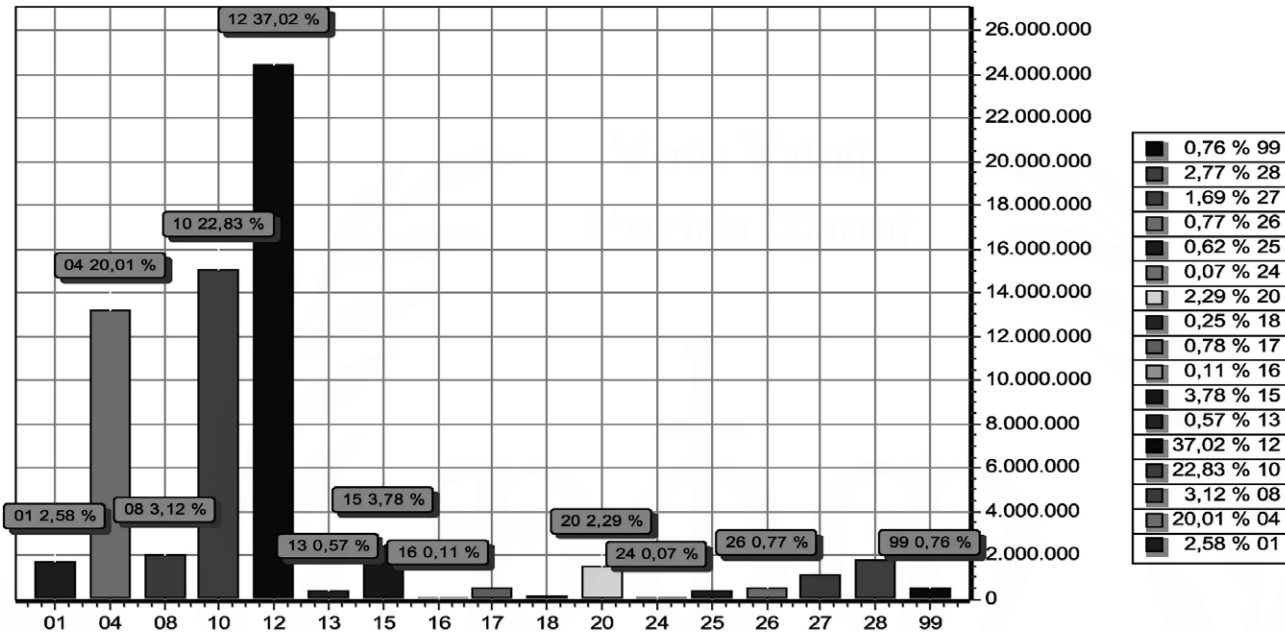

FUNÇÃO	DOTAÇÃO	
01	LEGISLATIVA	1.700.000,00
04	ADMINISTRACAO	13.204.000,00
08	ASSISTENCIA SOCIAL	2.060.000,00
10	SAUDE	15.068.000,00
12	EDUCACAO	24.431.000,00
13	CULTURA	378.000,00
15	URBANISMO	2.495.000,00
16	HABITACAO	75.000,00
17	SANEAMENTO	518.000,00
18	GESTAO AMBIENTAL	162.000,00
20	AGRICULTURA	1.510.000,00
24	COMUNICACOES	43.000,00
25	ENERGIA	407.000,00
26	TRANSPORTE	506.000,00
27	DESPORTO E LAZER	1.116.000,00
28	Encargos Especiais	1.827.000,00
99	RESERVA DE CONTINGENCIA	500.000,00
TOTAL		66.000.000,00



**PREFEITURA MUNICIPAL DE SOCORRO DO PIAUÍ**  
RUA ODILON CLARO DE MOURA, 115  
06553671/0001-66 Exercício: 2026  
**DESPESA ORÇADA POR FUNÇÃO**

*Aderson Barbosa Ribeiro Sá Filho*  
ADERSON BARBOSA RIBEIRO SÁ FILHO  
PREFEITO MUNICIPAL  
05400207375

*Rubens Kaique Frazão Mourão*  
RUBENS KAIQUE FRAZÃO MOURÃO  
CONTADOR CRC - PI 012063-O/6  
05500910337



**PREFEITURA MUNICIPAL DE SOCORRO DO PIAUÍ**

RUA ODILON CLARO DE MOURA, 115  
06553671/0001-66 Exercício: 2026

**DESPESA ORÇADA POR GRUPO**

**SOCORRO DO PIAUÍ**

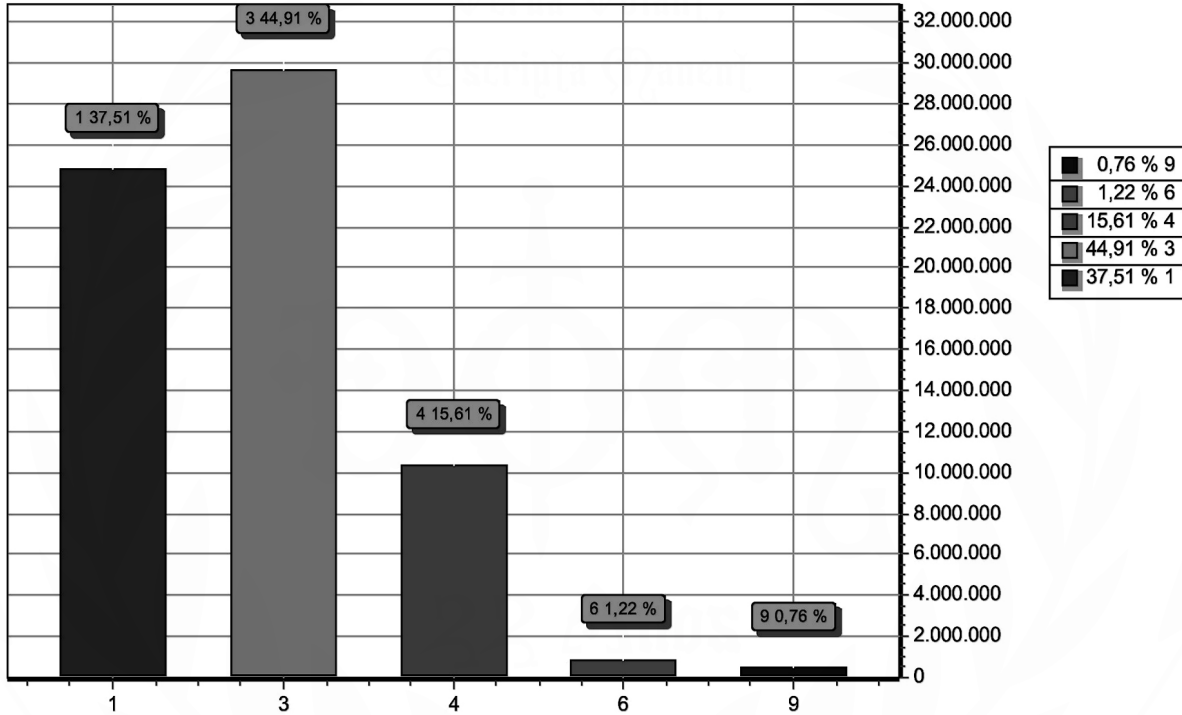

GRUPO	DOTAÇÃO
1 PESSOAL E ENCARGOS SOCIAIS	24.755.000,00
3 OUTRAS DESPESAS CORRENTES	29.639.000,00
4 INVESTIMENTOS	10.301.000,00
6 AMORTIZAÇÃO DA DÍVIDA	805.000,00
9 RESERVA DE CONTINGÊNCIA	500.000,00
<b>TOTAL</b>	<b>66.000.000,00</b>

*Aderson Barbosa Ribeiro Sá Filho*

ADERSON BARBOSA RIBEIRO SÁ FILHO  
PREFEITO MUNICIPAL  
05400207375

*Rubens Kaique Frazão Mourão*

RUBENS KAIQUE FRAZÃO MOURÃO  
CONTADOR CRC - PI 012063-O/6  
05500910337

LOA 2026



**PREFEITURA MUNICIPAL DE SOCORRO DO PIAUÍ**  
RUA ODILON CLARO DE MOURA, 115 - CNPJ:06553671/0001-66

Orçamento Programa - Exercício de 2026

TABELA EXPLICATIVA - EVOLUÇÃO DA RECEITA  
(Inc.III, Art.22º)

Page 1

Lei: 469, Data: 12/12/2024

Codigo	Discriminação	Receita Arrecadada			Receita Prevista	
		2022	2023	2024	2025	2026
1000.00.0.0	RECEITAS CORRENTES.					
1100.00.0.0	IMPOSTOS, TAXAS E CONTRIBUIÇÕES DE MI	791.429,50	1.177.899,55	1.626.389,23	1.558.529,63	3.339.000,00
1200.00.0.0	CONTRIBUIÇÕES	104.231,86	130.982,59	113.715,40	144.418,56	208.000,00
1300.00.0.0	RECEITA PATRIMONIAL	294.644,92	294.056,19	135.564,10	125.016,42	1.280.000,00
1700.00.0.0	TRANSFERÊNCIAS CORRENTES	22.801.898,63	30.145.857,46	30.012.491,14	41.009.636,26	62.150.000,00
1900.00.0.0	OUTRAS RECEITAS CORRENTES					
	Sub Total	23.992.204,91	31.748.795,79	31.888.159,87	42.837.600,87	66.977.000,00
2000.00.0.0	RECEITAS DE CAPITAL					
2100.00.0.0	OPERAÇÕES DE CRÉDITO	404.066,48		120.000,00	500.000,00	735.000,00
2200.00.0.0	ALIENAÇÃO DE BENS		71.400,00			
2400.00.0.0	TRANSFERÊNCIAS DE CAPITAL	224.845,50	3.160.789,10	1.941.410,00	3.320.190,70	4.513.000,00
	Sub Total	628.911,98	3.232.189,10	2.061.410,00	3.820.190,70	5.248.000,00
7000.00.0.0	RECEITAS CORRENTES. (INTRA)					
7700.00.0.0	TRANSFERÊNCIAS CORRENTES – INTRA OFI					
	Sub Total	0,00	0,00	0,00	0,00	0,00
8000.00.0.0	RECEITAS DE CAPITAL					
	Sub Total	0,00	0,00	0,00	0,00	0,00
9000.00.0.0	(R) DEDUÇÕES DA RECEITA					
9500.00.0.0	(R) DEDUÇÕES DO FUNDEB	-2.605.280,26	-2.795.509,70	-3.280.770,02	-4.174.669,75	-6.225.000,00
	Sub Total	-2.605.280,26	-2.795.509,70	-3.280.770,02	-4.174.669,75	-6.225.000,00

SOCORRO DO PIAUÍ

LOA 2026



**PREFEITURA MUNICIPAL DE SOCORRO DO PIAUÍ**  
RUA ODILON CLARO DE MOURA, 115 - CNPJ:06553671/0001-66

Orçamento Programa - Exercício de 2026

TABELA EXPLICATIVA - EVOLUÇÃO DA RECEITA  
(Inc.III, Art.22º)

Page 2

Lei: 469, Data: 12/12/2024

Codigo	Discriminação	Receita Arrecadada			Receita Prevista	
		2022	2023	2024	2025	2026
9990.00.0.0	RECURSOS ARRECADADOS EM EXERCÍCIOS					
	Sub Total	0,00	0,00	0,00	0,00	0,00
<b>TOTAL</b>		<b>22.015.836,63</b>	<b>32.185.475,19</b>	<b>30.668.799,85</b>	<b>42.483.121,82</b>	<b>66.000.000,00</b>

ADERSON BARBOSA RIBEIRO SÁ FILHO  
PREFEITO MUNICIPAL  
05400207375

RUBENS KAIQUE FRAZÃO MOURÃO  
CONTADOR CRC - PI 012063-O/6  
05500910337

**PREFEITURA MUNICIPAL DE SOCORRO DO PIAUÍ**

RUA ODILON CLARO DE MOURA, 115 - CNPJ:06553671/0001-66

Orçamento Programa - Exercício de 2026

**TABELA EXPLICATIVA - EVOLUÇÃO DA DESPESA**

(Inc. III, Art. 22)

Lei: 469, Data: 12/12/2024

Codigo	Discriminação	DESPESA		
		Realizada 2024	Fixada 2025	Prevista 2026
<b>DESPESAS CORRENTES</b>				
3 1	PESSOAL E ENCARGOS SOCIAIS	13.028.821,01	18.257.455,46	24.755.000,00
3 3	OUTRAS DESPESAS CORRENTES	13.530.951,95	16.967.700,00	29.639.000,00
	Sub Total	26.559.772,96	35.225.155,46	54.394.000,00
<b>DESPESAS DE CAPITAL</b>				
4 4	INVESTIMENTOS	3.788.286,00	6.850.625,43	10.301.000,00
4 6	AMORTIZAÇÃO DA DÍVIDA	215.740,89	273.990,93	805.000,00
	Sub Total	4.004.026,89	7.124.616,36	11.106.000,00
<b>RESERVA DE CONTINGÊNCIA</b>				
9 9	RESERVA DE CONTINGÊNCIA	105.000,00	133.350,00	500.000,00
	Sub Total	105.000,00	133.350,00	500.000,00
	<b>TOTAL</b>	<b>30.668.799,85</b>	<b>42.483.121,82</b>	<b>66.000.000,00</b>



ADERSON BARBOSA RIBEIRO SÁ FILHO  
 PREFEITO MUNICIPAL  
 05400207375



RUBENS KAIQUE FRAÇÃO MOURÃO  
 CONTADOR CRC - PI 012063-O/6  
 05500910337



**PREFEITURA MUNICIPAL DE SOCORRO DO PIAUÍ**

RUA ODILON CLARO DE MOURA, 115 - CNPJ:06553671/0001-66

Orçamento Programa - Exercício de 2026

Page 1

TABELA EXPLICATIVA - DEMONSTRAÇÃO DA DESPESA POR PROGRAMA Lei: 469, Data: 12/12/2024

Código	Discriminação	Valor
0001	AÇÃO LEGISLATIVA	1.576.000,00
0003	SERVICOS FUNERARIOS	73.000,00
0004	DEFESA DO INTERESSE PÚBLICO NO PROCESSO JUDICIÁRIO	190.000,00
0005	PRAÇAS E PARQUES	264.000,00
0006	SUPERVISAO E COORDENAÇÃO SUPERIOR	11.396.000,00
0007	ADMINISTRAÇÃO GERAL	5.294.000,00
0008	LIMPEZA PÚBLICA	933.000,00
0009	DIVULGAÇÃO OFICIAL	101.000,00
0011	EDIFICAÇÕES PÚBLICAS	1.463.000,00
0012	ADMINISTRAÇÃO DE RECEITAS	117.000,00
0014	CONTROLE INTERNO	72.000,00
0015	DIVIDA INTERNA	805.000,00
0017	PLANEJAMENTO URBANO	935.000,00
0020	SUSTENTABILIDADE E MODERNIZAÇÃO ADMINISTRATIVA	770.000,00
0023	DEFESA CONTRA AS SECAS	364.000,00
0024	ESTRADAS VICINAIS	506.000,00
0025	SANEAMENTO GERAL	154.000,00
0026	PROG.DE ERRADICAÇÃO DO TRABALHO INFANTIL	16.000,00
0027	HABITAÇÕES URBANAS	50.000,00
0028	HABITAÇÕES RURAIS	45.000,00
0030	ASSISTÊNCIA MÉDICA E SANITÁRIA	14.939.000,00
0032	ASSISTENCIA AO MENOR E ADOLESCENTE	420.000,00
0033	ASSISTENCIA SOCIAL GERAL	1.058.000,00
0034	MECANIZAÇÃO AGRÍCOLA	80.000,00
0035	SEMENTES E MUDAS	20.000,00
0036	DEFESA SANITARIA ANIMAL	270.000,00
0041	SISTEMA DE DISTRIBUIÇÃO DE PRODUTOS AGRÍCOLAS	570.000,00
0044	PROTEÇÃO A FLORA E A FAUNA	162.000,00
0049	EXTENSAO RURAL	47.000,00
0055	SERVIÇOS ESPECIAIS DE TELECOMUNICAÇÕES	43.000,00
0061	ENSINO FUNDAMENTAL	8.439.000,00
0063	POLICIAMENTO MILITAR	90.000,00
0066	PREVIDENCIA SOCIAL A SEGURADOS	500.000,00
0068	BENEFICIOS DE NATUREZA SOCIAL	1.022.000,00
0070	EDUCAAO PRE ESCOLAR	911.000,00
0071	ENSINO REGULAR	7.152.000,00
0072	TRANSPORTE ESCOLAR	1.331.000,00
0073	ALIMENTAÇÃO E NUTRIÇÃO	324.000,00
0074	DESPORTO AMADOR	806.000,00
0077	DIFUSÃO CULTURAL	378.000,00
0078	ELETRIFICACAO RURAL	30.000,00
0079	ILUMINAÇÃO PÚBLICA	867.000,00
0080	SAÚDE MATERNO INFANTIL	4.000,00
0084	ASSISTÊNCIA ODONTOLÓGICA	125.000,00
0085	EDUCAÇÃO DE JOVENS E ADULTOS	24.000,00
0087	BOLSA FAMÍLIA	492.000,00
0089	PROTEÇÃO SOCIAL ESPECIAL DE MÉDIA COMPLEXIDADE	74.000,00
0090	INCENTIVO AO TURISMO	8.000,00
0091	INCENTIVO A PRODUÇÃO AGRÍCOLA	13.000,00
0092	PRECATÓRIO - PESSOAL CIVIL	135.000,00
0093	DESENVOLVIMENTO URBANO E RURAL	42.000,00
0999	RESERVA DE CONTINGENCIA	500.000,00
	<b>TOTAL</b>	<b>66.000.000,00</b>

SOCORRO DO PIAUÍ

LOA 2026

*Aderson Barbosa Sá Filho*

ADERSON BARBOSA RIBEIRO SÁ FILHO  
PREFEITO MUNICIPAL  
05400207375

*Rubens Kaique Frazão Mourão*

RUBENS KAIQUE FRAZÃO MOURÃO  
CONTADOR CRC - PI 012063-O/6  
05500910337

**PREFEITURA MUNICIPAL DE SOCORRO DO PIAUÍ**

RUA ODILON CLARO DE MOURA, 115 - CNPJ:06553671/0001-66

Orçamento Programa - Exercício de 2026

Page 1

**TABELA EXPLICATIVA - RELAÇÃO DE PROJETOS**

Lei: 469, Data: 12/12/2024

Código	Discriminação	Valor
1001	CONST. DE AÇUDES, BARRAGENS E RESERVATÓRIOS	290.000,00
1002	CONSTRUÇÃO DE MATADOURO PÚBLICO	250.000,00
1005	AQUISIÇÃO DE TRANSPORTE ESCOLAR	600.000,00
1006	AQUISIÇÃO DE IMÓVEIS	2.000,00
1007	CONSTRUÇÃO DE PASSAGEM MOLHADA	20.000,00
1008	CONST. DE REDE DE ELETRIFICAÇÃO RURAL	30.000,00
1009	PROGRAMA DE MELHORIA HABITACIONAL - URBANA	30.000,00
1010	PAVIMENTAÇÃO DE VIAS PÚBLICAS	200.000,00
1011	ABERTURA DE RUAS E AVENIDAS	140.000,00
1012	CONSTRUÇÃO DE GALERIAS	20.000,00
1013	ENCARGOS COM PAGAMENTO DE PRECATÓRIOS	135.000,00
1014	CONST. RESTAURAÇÃO DE ESTRADAS VICINAIS	446.000,00
1015	CONSTRUÇÃO DE PONTES E BOEIROS	63.000,00
1016	PROGRAMA DE MELHORIA HABITACIONAL - RURAL	45.000,00
1018	CONSTRUÇÃO DE UNIDADES DE SAÚDE	500.000,00
1019	CONSTRUÇÃO DE MÓDULOS SANITÁRIOS DOMICILIARES	40.000,00
1022	CONSTRUÇÃO E AMPLIAÇÃO DE UNIDADES ESCOLARES	1.070.000,00
1023	CONSTRUÇÃO DA NOVA SEDE DA CÂMARA MUNICIPAL	55.000,00
1024	CONST. E REQUALIF. DE PRAÇAS, ESCADARIAS, JARDINS E OUTROS LOGRADOUROS	260.000,00
1025	CONSTRUÇÃO DE QUADRAS DE ESPORTES EM ESCOLAS	108.000,00
1027	AQUISIÇÃO DE VEÍCULO PARA O GABINETE DO PREFEITO	20.000,00
1028	AQUISIÇÃO DE PATRULHA MECANIZADA COM IMPLEMENTOS	80.000,00
1029	CONSTR. DE PAVIMENTAÇÃO ASFÁLTICA EM VIAS URBANAS	370.000,00
1032	REFORMA E AMPL. DA UNIDADE MISTA DE SAÚDE	100.000,00
1033	PROGRAMA DE DESENVOLVIMENTO DE SOCORRO DO PIAUÍ	42.000,00
1034	AQUISIÇÃO DE EQUIPAMENTOS E MATERIAL PERMANENTE	126.000,00
1035	CONST. AMPL. E REQUALIFICAÇÃO DE CRECHES E PRÉ-ESCOLAS	900.000,00
1036	CONSTRUÇÃO DO PORTAL DA CIDADE	170.000,00
1037	CONSTRUÇÃO DE PISTA DE COOPER	325.000,00
1038	REFORMA DO PRÉDIO SEDE DA PREFEITURA	161.000,00
1039	IMPL./AMPL. DO SIST. DE ENERGIA SOLAR FOTOVOLTAICA P/ USO DA PREFEITURA MUNICIPAL	740.000,00
1041	IMPLANTAÇÃO DE ILUMINAÇÃO EM LED EM VIAS PÚBLICAS	100.000,00
1042	CONSTRUÇÃO DE QUADRAS DE ESPORTES	165.000,00
1043	CLIMATIZAÇÃO DAS ESCOLAS MUNICIPAIS	270.000,00
1044	REQUALIFICAÇÃO E REFORMA DE PRÉDIOS PÚBLICOS	210.000,00
1045	REFORMA E REQUALIFICAÇÃO DE UNIDADES ESCOLARES	250.000,00
1046	AMPLIAÇÃO, REFORMA E REQUALIFICAÇÃO DE UNIDADES DE SAÚDE	140.000,00
1047	IMPLANTAÇÃO E MANUTENÇÃO DA ILUMINAÇÃO DO ESTÁDIO MUNICIPAL	390.000,00
1048	REFORMA DO MERCADO DO PRODUTOR	520.000,00
Total		9.383.000,00



 ADERSON BARBOSA RIBEIRO SÁ FILHO  
 PREFEITO MUNICIPAL  
 05400207375

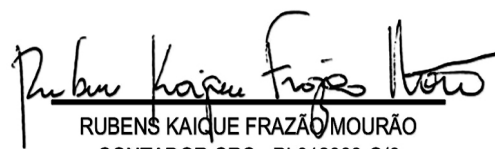

 RUBENS KAIQUE FRAZÃO MOURÃO  
 CONTADOR CRC - PI 012063-O/6  
 05500910337

**PREFEITURA MUNICIPAL DE SOCORRO DO PIAUÍ**

RUA ODILON CLARO DE MOURA, 115 - CNPJ:06553671/0001-66

Orçamento Programa - Exercício de 2026

Page 1

TABELA EXPLICATIVA - RELAÇÃO DE ATIVIDADES

Lei: 469, Data: 12/12/2024

Código	Discriminação	Valor
2001	MANUTENÇÃO E ENGARDOS DA CÂMARA MUNICIPAL	1.485.000,00
2003	MANUTENÇÃO DOS ENCARGOS SOCIAIS	150.000,00
2005	MANUTENÇÃO E ENCARGOS COM ASSESSORIA JURÍDICA	190.000,00
2006	MANUTENÇÃO E ENCARGOS DO GABINETE DO PREFEITO	765.000,00
2007	MANUTENÇÃO E ENCARGOS COM CONTRIBUIÇÕES - APPM, CNM, UNDIME E OUTROS	70.000,00
2008	MAN. E ENCARGOS DA CONTROLADORIA GERAL DO MUNICÍPIO	72.000,00
2009	MAN. E ENCARGOS DA SECRETARIA DE ADMINISTRAÇÃO	9.255.000,00
2010	PUBLICIDADE DE INTERESSE PÚBLICO E INSTITUCIONAL	101.000,00
2011	MAN. E ENCARGOS DA SECRETARIA DE FINANÇAS	117.000,00
2012	MAN. E ENCARGOS DAS CONTRIBUIÇÕES PARA AVEP	10.000,00
2015	MAN. E ENCARGOS COM O SETOR DE ORÇAMENTO E CONTABILIDADE	355.000,00
2016	TREINAMENTO E CAPACITAÇÃO DE PESSOAL	20.000,00
2019	MAN. E ENCARGOS COM A RETRANSMISSÃO DE SINAIS DE TV	43.000,00
2020	MAN. E ENCARGOS DO PROGRAMA DE COMBATE À TUBERCULOSE	8.000,00
2021	MAN. E ENCARGOS COM A SEGURANÇA PÚBLICA	90.000,00
2022	MANUTENÇÃO DOS ENCARGOS SOCIAIS	350.000,00
2023	PROGRAMA DE ARAÇÃO DE TERRAS DO PEQUENO PRODUTOR RURAL	13.000,00
2025	MAN. E ENCARGOS DA SECRETARIA DE AGRICULTURA	510.000,00
2026	PROGRAMA CONTROLE DE ENDEMIAS / PPI / ECD	202.000,00
2027	MANUTENÇÃO DE HORTAS COMUNITÁRIAS	20.000,00
2028	MAN. E ENCARGOS COM PDDE	37.000,00
2029	MANUTENÇÃO DE MATADOUROS PÚBLICOS	20.000,00
2030	REFORMA E AMPLIAÇÃO DE MERCADOS PÚBLICOS	30.000,00
2031	PROGRAMA DE APOIO A AGRICULTURA	20.000,00
2032	MANUTENÇÃO DE MERCADOS E FEIRAS	20.000,00
2033	PROGRAMA DE ASSISTÊNCIA AO PEQUENO PRODUTOR	27.000,00
2034	MAN. E ENCARGOS DO PROGRAMA AGENTE COMUNITÁRIOS DE SAÚDE - ACS	676.000,00
2035	MANUTENÇÃO DO ENSINO PRÉ-ESCOLAR	46.000,00
2036	MAN. E ENCARGOS DA SECRETARIA DE EDUCAÇÃO	4.370.000,00
2037	MANUTENÇÃO DO MAGISTÉRIO - FUNDEB 70%	8.237.000,00
2038	MAN. E ENCARGOS COM EDUCAÇÃO DE JOVENS E ADULTOS - EJA/RECOMEÇO/PEJA	24.000,00
2039	MANUTENÇÃO DO FUNDEF - ADMINISTRATIVO	467.000,00
2040	MANUTENÇÃO E REFORMA DE ESCOLAS DO ENSINO FUNDAMENTAL	33.000,00
2041	MANUTENÇÃO DO FUNDEB ADMINISTRATIVO - FUNDEB 30%	1.164.000,00
2042	RECUPERAÇÃO DE CAMPOS DE FUTEBOL E QUADRAS DE ESPORTES	9.000,00
2043	MAN. E ENCARGOS DO PROGRAMA DE MERENDA ESCOLAR - PNAE	324.000,00
2044	MANUTENÇÃO DO DEPARTAMENTO DE ESPORTES	199.000,00
2045	MANUTENÇÃO DO FUNDEF - MAGISTÉRIO	120.000,00
2046	MANUTENÇÃO DOS TRANSPORTES ESCOLARES - EDUCAÇÃO BÁSICA	720.000,00
2047	MANUTENÇÃO DO TRANSPORTE DE ALUNOS - EDUCAÇÃO BÁSICA	11.000,00
2048	MAN. E ENCARGOS COM O DEPARTAMENTO DE CULTURA	227.000,00
2050	MAN. E ENCARGOS DA SEC. DAS CIDADES, TURISMO, OBRAS E SERVIÇOS	491.000,00
2052	RECUPERAÇÃO DE CEMITÉRIOS	54.000,00
2053	RECUPERAÇÃO E CONSERVAÇÃO DE CALÇAMENTO	84.000,00
2054	MANUTENÇÃO DO NASF	1.040.000,00
2055	MANUTENÇÃO DOS SERVIÇOS FUNERÁRIOS	19.000,00
2056	ENCARGOS COM A REDE DE ILUMINAÇÃO PÚBLICA	377.000,00
2057	MANUTENÇÃO DE PRAÇAS, PARQUES E JARDINS	4.000,00
2058	MANUTENÇÃO DOS SERVIÇOS DE LIMPEZA PÚBLICA	933.000,00
2059	MANUTENÇÃO E ENCARGOS COM O CRAS - CENTRO DE REFERÊNCIA DE ASSIST. SOCIAL	74.000,00
2060	ESTRATÉGIA SAÚDE DA FAMÍLIA - ESF	2.647.000,00
2061	PROGRAMA DE SAÚDE BUCAL - PSB	119.000,00
2062	RECUPERAÇÃO E MANUTENÇÃO DE POÇOS PÚBLICOS	74.000,00
2063	RECUPERAÇÃO E MANUTENÇÃO DE ESTRADAS MUNICIPAIS	60.000,00
2064	RECUPERAÇÃO DE PONTES E BOEIROS	11.000,00
2065	PROGRAMA DE COMBATE À CARÊNCIA NUTRICIONAL	4.000,00

SOCORRO DO PIAUÍ

LOA 2026

**PREFEITURA MUNICIPAL DE SOCORRO DO PIAUÍ**

RUA ODILON CLARO DE MOURA, 115 - CNPJ:06553671/0001-66

Orçamento Programa - Exercício de 2026

Page 2

Lei: 469, Data: 12/12/2024

**TABELA EXPLICATIVA - RELAÇÃO DE ATIVIDADES**

Código	Discriminação	Valor
2066	MANUTENÇÃO DO FUNDO MUNICIPAL DE SAÚDE	5.163.000,00
2067	MAN. E ENCARGOS DA SECRETARIA MUNICIPAL DE SAÚDE	147.000,00
2068	MANUTENÇÃO DOS SERVIÇOS DE VIGILÂNCIA SANITÁRIA	179.000,00
2069	GESTÃO DESCENTRALIZADA DO BOLSA FAMÍLIA - IGDBF	103.000,00
2071	MANUTENÇÃO DA FARMÁCIA BÁSICA MUNICIPAL	1.110.000,00
2072	MAN. E ENCARGOS DA SEC. DE ASSISTÊNCIA SOCIAL	132.000,00
2073	MANUTENÇÃO DA CASA DE DOENTES CARENTES	60.000,00
2074	MANUTENÇÃO DO CONSELHO TUTELAR	200.000,00
2075	MAN. E ENCARGOS DO FUNDO MUN. DE ASSIST. SOCIAL	890.000,00
2076	ENCARGOS COM TRANSPORTE DE DOENTES	67.000,00
2077	MAN. E ENCARGOS DO PROGRAMA CRIANÇA FELIZ	145.000,00
2078	MANUTENÇÃO DO SCFV - SERVIÇO DE CONVIVÊNCIA E FORTALECIMENTO DE VÍNCULO	389.000,00
2080	PROGRAMA JORNADA AMPLIADA - PETI	16.000,00
2081	MAN. E ENCARGOS DA UNIDADE MISTA DE SAÚDE	1.329.000,00
2082	MAN. E ENCARGOS COM SERVIÇOS ODONTOLÓGICOS DA UMS	6.000,00
2084	MANUTENÇÃO DA EDUCAÇÃO COM ENERGIA RENOVÁVEL	42.000,00
2085	MANUTENÇÃO DA UBS COM ENERGIA RENOVÁVEL	20.000,00
2086	MAN. E ENCARGOS DA SECRETARIA DE MEIO AMBIENTE	129.000,00
2087	AÇÕES DE ENFRENTAMENTO DA EMERGÊNCIA AO COVID-19	71.000,00
2088	MANUTENÇÃO DO PROETE	420.000,00
2089	MANUTENÇÃO DO DEPARTAMENTO DE TURISMO	8.000,00
2091	MANUTENÇÃO DO MAGISTÉRIO - PRÉ-ESCOLA 70%	865.000,00
2092	MANUTENÇÃO DO MAGISTÉRIO - CRECHE 70%	3.475.000,00
2093	MANUTENÇÃO E RECUPERAÇÃO DE CALÇAMENTOS	141.000,00
2094	MANUTENÇÃO COM ENERGIA RENOVÁVEL	10.000,00
2095	RECUP. E PRESERVAÇÃO DOS RECURSOS NATURAIS	33.000,00
2096	PROGRAMA DE REGULARIZAÇÃO FUNDIÁRIA URBANA	20.000,00
2097	MAN. E ENCARGOS DO SAMU	398.000,00
2098	APOIO AO DESENVOLVIMENTO CULTURAL E ARTÍSTICO MUNICIPAL	151.000,00
2099	MANUTENÇÃO DO SAL. EDUCAÇÃO	880.000,00
2100	MANUTENÇÃO DO PISO DA ENFERMAGEM	1.018.000,00
2101	MANUTENÇÃO DO FUNDO DA CRIANÇA E DO ADOLESCENTE	75.000,00
2999	RESERVA DE CONTINGÊNCIA	500.000,00
	<b>Total</b>	<b>54.790.000,00</b>



 ADERSON BARBOSA RIBEIRO SÁ FILHO  
 PREFEITO MUNICIPAL  
 05400207375



 RUBENS KAIQUE FRAZÃO MOURÃO  
 CONTADOR CRC - PI 012063-O/6  
 05500910337



**PREFEITURA MUNICIPAL DE SOCORRO DO PIAUÍ**  
RUA ODILON CLARO DE MOURA, 115 - CNPJ:06553671/0001-66

Orçamento Programa - Exercício de 2026

**TABELA EXPLICATIVA - LEGISLAÇÃO DA RECEITA**

(Inc. III, § 1º, Art.2º)

Page 1

Lei: 469, Data: 12/12/2024

Codigo	Discriminação	Fonte	Legislacao
1000.00.0.0.00	RECEITAS CORRENTES.		
1100.00.0.0.00	IMPOSTOS, TAXAS E CONTRIBUIÇÕES DE MELHORIA		
1110.00.0.0.00	IMPOSTOS		
1112.00.0.0.00	IMPOSTOS SOBRE O PATRIMÔNIO		
1112.50.0.0.00	IMPOSTO SOBRE A PROPRIEDADE PREDIAL E TERRITORIAL URBANA		
1112.50.0.1.00	IPTU - PRINCIPAL	500 999	Código Tributário Municipal Lei nº 318/2016, de 19 de dezembro de 2016.
1112.50.0.2.00	IPTU - MULTAS E JUROS	500 999	Código Tributário Municipal Lei nº 318/2016, de 19 de dezembro de 2016.
1112.53.0.0.00	ITBI-"INTER VIVOS"		
1112.53.0.1.00	ITBI-"INTER VIVOS"-PRINCIPAL	500 999	Código Tributário Municipal Lei nº 318/2016, de 19 de dezembro de 2016.
1112.53.0.2.00	ITBI-"INTER VIVOS"-MULTAS E JUROS	500 999	Código Tributário Municipal Lei nº 318/2016, de 19 de dezembro de 2016.
1113.00.0.0.00	IMPOSTOS SOBRE A RENDA E PROVENTOS DE QUALQUER NATUREZA		
1113.01.0.0.00	IMPOSTO SOBRE A RENDA DE PESSOA FÍSICA - IRPF		
1113.01.0.1.00	IRPF - PRINCIPAL	500 999	
1113.01.0.1.00	IRPF - PRINCIPAL	500 999	
1113.02.0.0.00	IRPJ - LIQUIDO INCENTIVOS		
1113.02.0.1.00	IRPJ - LIQUIDO INCENTIVOS-PRINCIPAL	500 999	
1113.02.0.1.00	IRPJ - LIQUIDO INCENTIVOS-PRINCIPAL	500 999	
1113.03.0.0.00	IMPOSTO SOBRE A RENDA - RETIDO NA FONTE		
1113.03.1.0.00	IMPOSTO SOBRE A RENDA - RETIDO NA FONTE - TRABALHO		
1113.03.1.1.00	IRRF-TRABALHO-PRINCIPAL	500 999	CF. ART. 158, I
1114.00.0.0.00	IMPOSTO PRODUÇÃO CIRCULAÇÃO MERCADORIAS SERVIÇOS		
1114.51.0.0.00	IMPOSTOS SOBRE SERVIÇOS		
1114.51.1.0.00	IMPOSTO SOBRE SERVIÇOS DE QUALQUER NATUREZA - ISSQN		
1114.51.1.1.00	ISSQN - PRINCIPAL	500 999	Código Tributário Municipal Lei nº 318/2016, de 19 de dezembro de 2016.
1120.00.0.0.00	TAXAS		
1121.00.0.0.00	TAXAS PELO EXERCÍCIO DO PODER DE POLÍCIA		
1121.01.0.0.00	TAXAS DE INSPEÇÃO, CONTROLE E FISCALIZAÇÃO		



**PREFEITURA MUNICIPAL DE SOCORRO DO PIAUÍ**  
RUA ODILON CLARO DE MOURA, 115 - CNPJ:06553671/0001-66

Orçamento Programa - Exercício de 2026

**TABELA EXPLICATIVA - LEGISLAÇÃO DA RECEITA**

(Inc. III, § 1º, Art.2º)

Page 2

Lei: 469, Data: 12/12/2024

Codigo	Discriminação	Fonte	Legislacao
1121.01.0.1.00	TAXAS DE INSPEÇÃO, CONTROLE E FISCALIZAÇÃO - PRINCIPAL	500 999	Código Tributário Municipal Lei nº 318/2016, de 19 de dezembro de 2016.
1122.00.0.0.00	TAXAS PELA PRESTAÇÃO DE SERVIÇOS		
1122.01.0.0.00	TAXAS PELA PRESTAÇÃO DE SERVIÇOS EM GERAL		
1122.01.0.1.00	TAXAS PELA PRESTAÇÃO DE SERVIÇOS EM GERAL - PRINCIPAL	500 999	Código Tributário Municipal Lei nº 318/2016, de 19 de dezembro de 2016.
1200.00.0.0.00	CONTRIBUIÇÕES		
1240.00.0.0.00	CONTRIBUIÇÃO PARA O CUSTEIO DO SERVIÇO DE ILUMINAÇÃO PÚBLICA		
1241.00.0.0.00	CONTRIBUIÇÃO PARA O CUSTEIO DO SERVIÇO DE ILUMINAÇÃO PÚBLICA		
1241.50.0.0.00	CONTRIBUIÇÃO PARA O CUSTEIO DO SERVIÇO DE ILUMINAÇÃO PÚBLICA		
1241.50.0.1.00	CONTRIB.SERV.ILUMINAÇÃO PÚBLICA-PRINCIPAL	751 999	Lei Municipal nº 289/2012
1300.00.0.0.00	RECEITA PATRIMONIAL		
1320.00.0.0.00	VALORES MOBILIÁRIOS		
1321.00.0.0.00	JUROS E CORREÇÕES MONETÁRIAS		
1321.01.0.0.00	REMUNERAÇÃO DE DEPÓSITOS BANCÁRIOS		
1321.01.0.1.00	REMUNERAÇÃO DE DEPÓSITOS BANCÁRIOS - PRINCIPAL	540 230	LEI FEDERAL Nº 11.494/2007
1321.01.0.1.00	REMUNERAÇÃO DE DEPÓSITOS BANCÁRIOS - PRINCIPAL	544 999	LEI Nº 9.424, DE 24 DE DEZEMBRO DE 1996.
1321.01.0.1.00	REMUNERAÇÃO DE DEPÓSITOS BANCÁRIOS - PRINCIPAL	550 999	Lei 11.947/2009
1321.01.0.1.00	REMUNERAÇÃO DE DEPÓSITOS BANCÁRIOS - PRINCIPAL	660 999	LEGISLAÇÃO PRÓPRIA
1321.01.0.1.00	REMUNERAÇÃO DE DEPÓSITOS BANCÁRIOS - PRINCIPAL	500 999	LEGISLAÇÃO PRÓPRIA
1321.01.0.1.00	REMUNERAÇÃO DE DEPÓSITOS BANCÁRIOS - PRINCIPAL	600 999	LEGISLAÇÃO PRÓPRIA
1321.01.0.1.00	REMUNERAÇÃO DE DEPÓSITOS BANCÁRIOS - PRINCIPAL	700 999	
1321.01.0.1.00	REMUNERAÇÃO DE DEPÓSITOS BANCÁRIOS - PRINCIPAL	660 999	
1321.01.0.1.00	REMUNERAÇÃO DE DEPÓSITOS BANCÁRIOS - PRINCIPAL	500 999	
1321.01.0.1.00	REMUNERAÇÃO DE DEPÓSITOS BANCÁRIOS - PRINCIPAL	500 999	
1321.01.0.1.00	REMUNERAÇÃO DE DEPÓSITOS BANCÁRIOS - PRINCIPAL	569 999	
1321.01.0.1.00	REMUNERAÇÃO DE DEPÓSITOS BANCÁRIOS - PRINCIPAL	500 999	
1321.01.0.1.00	REMUNERAÇÃO DE DEPÓSITOS BANCÁRIOS - PRINCIPAL	552 999	
1321.01.0.1.00	REMUNERAÇÃO DE DEPÓSITOS BANCÁRIOS - PRINCIPAL	553 999	
1321.01.0.1.00	REMUNERAÇÃO DE DEPÓSITOS BANCÁRIOS - PRINCIPAL	751 999	



**PREFEITURA MUNICIPAL DE SOCORRO DO PIAUÍ**  
RUA ODILON CLARO DE MOURA, 115 - CNPJ:06553671/0001-66

Orçamento Programa - Exercício de 2026

**TABELA EXPLICATIVA - LEGISLAÇÃO DA RECEITA**

(Inc. III, § 1º, Art.2º)

Page 3

Lei: 469, Data: 12/12/2024

Codigo	Discriminação	Fonte	Legislacao
1321.01.0.1.00	REMUNERAÇÃO DE DEPÓSITOS BANCÁRIOS - PRINCIPAL	720 999	
1321.01.0.1.00	REMUNERAÇÃO DE DEPÓSITOS BANCÁRIOS - PRINCIPAL	899 999	
1321.01.0.1.00	REMUNERAÇÃO DE DEPÓSITOS BANCÁRIOS - PRINCIPAL	750 999	
1321.01.0.1.00	REMUNERAÇÃO DE DEPÓSITOS BANCÁRIOS - PRINCIPAL	572 999	
1321.01.0.1.00	REMUNERAÇÃO DE DEPÓSITOS BANCÁRIOS - PRINCIPAL	755 999	
1321.01.0.1.00	REMUNERAÇÃO DE DEPÓSITOS BANCÁRIOS - PRINCIPAL	706 999	
1321.01.0.1.00	REMUNERAÇÃO DE DEPÓSITOS BANCÁRIOS - PRINCIPAL	605 999	
1321.01.0.1.00	REMUNERAÇÃO DE DEPÓSITOS BANCÁRIOS - PRINCIPAL	621 999	
1321.01.0.1.00	REMUNERAÇÃO DE DEPÓSITOS BANCÁRIOS - PRINCIPAL	601 999	
1321.01.0.1.00	REMUNERAÇÃO DE DEPÓSITOS BANCÁRIOS - PRINCIPAL	621 999	
1321.01.0.1.00	REMUNERAÇÃO DE DEPÓSITOS BANCÁRIOS - PRINCIPAL	719 999	
1321.01.0.1.00	REMUNERAÇÃO DE DEPÓSITOS BANCÁRIOS - PRINCIPAL	710 999	
1321.01.0.1.00	REMUNERAÇÃO DE DEPÓSITOS BANCÁRIOS - PRINCIPAL	600 999	
1700.00.0.0.00	TRANSFERÊNCIAS CORRENTES		
1710.00.0.0.00	TRANSFERÊNCIAS DA UNIÃO E DE SUAS ENTIDADES		
1711.00.0.0.00	TRANSFERÊNCIAS DECORRENTES PARTICIPAÇÃO RECEITA UNIÃO		
1711.51.0.0.00	COTA-PARTE DO FUNDO DE PARTICIPAÇÃO DOS MUNICÍPIOS - FPM		
1711.51.1.0.00	COTA-PARTE FPM-COTA MENSAL		
1711.51.1.1.00	COTA-PARTE DO FPM- COTA MENSAL - PRINCIPAL	500 999	CF. ART. 159,I B
1711.51.2.0.00	COTA-PARTE FPM-COTA EXTRAORDINÁRIA		
1711.51.2.1.00	COTA-PARTE DO FPM- COTAS EXTRAORDINARIAS - PRINCIPAL	500 999	CF. ART. 159,I E
1711.52.0.0.00	COTA-PARTE DO IMPOSTO SOBRE A PROPRIEDADE TERRITORIAL RURAL		
1711.52.0.1.00	COTA-PARTE DO IMP. PROPRIED.TERRIT.RURAL - PRINCIPAL	500 999	CF. ART. 158, II
1711.54.0.0.00	COTA-PARTE DA CONTRIBUIÇÃO INTERVENÇÃO DOMÍNIO ECONÔMICO		
1711.54.0.1.00	COTA-PARTE CONTRIB.INTERV.DOMÍNIO ECONÔMICO - PRINCIPAL	750 999	EMENDA CONSTITUCIONAL Nº 42 DE 19/12/2003
1712.00.0.0.00	TRANSF.COMPENS.FINANC.EXPL.RECURSOS NATURAIS		
1712.52.0.0.00	COTA-PARTE COMPENSAÇÃO FINANCEIRA PRODUÇÃO PETRÓLEO		
1712.52.4.0.00	COTA-PARTE DO FUNDO ESPECIAL DO PETRÓLEO - FEP		
1712.52.4.1.00	COTA - PARTE FEP- PRINCIPAL	720 999	Art. 50-F da Lei 9.478/97. Lei nº 12.351/10 e Lei 12.734/2012
1713.00.0.0.00	TRANSFERÊNCIAS RECURSOS SISTEMA ÚNICO SAÚDE - SUS		
1713.50.0.0.00	TRANSF.SUS-FUNDO A FUNDO - BLOCO DE MANUTENÇÃO		



**PREFEITURA MUNICIPAL DE SOCORRO DO PIAUÍ**  
RUA ODILON CLARO DE MOURA, 115 - CNPJ:06553671/0001-66

Orçamento Programa - Exercício de 2026

**TABELA EXPLICATIVA - LEGISLAÇÃO DA RECEITA**

(Inc. III, § 1º, Art.2º)

Page 4

Lei: 469, Data: 12/12/2024

Codigo	Discriminação	Fonte	Legislacao
1713.50.1.0.00	TRANSF.SUS-FUNDO A FUNDO - BLOCO DE MANUTENÇÃO		
1713.50.1.1.00	TRANS.SUS-BLOCO MANUT.ATEN.PRIMÁRIA-PRINCIPAL	600 999	Lei Complementar 141/2012
1713.50.1.1.00	TRANS.SUS-BLOCO MANUT.ATEN.PRIMÁRIA-PRINCIPAL	600 999	
1713.50.2.0.00	TRANSF.SUS- BLOCO MANUTENÇÃO-ATENÇÃO ESPECIALIZADA		
1713.50.2.1.00	TRANS.SUS-BLOCO MANUT.ATEN.ESPEC.-PRINCIPAL	600 999	Lei Complementar 141/2012
1713.50.3.0.00	TRANSF.SUS- BLOCO MANUTENÇÃO-VIGILÂNCIA EM SAÚDE		
1713.50.3.1.00	TRANS.SUS-BLOCO MANUT-VIGILÂNCIA SAÚDE-PRINCIPAL	600 999	Lei Complementar 141/2012
1713.50.4.0.00	TRANSF.SUS- BLOCO MANUTENÇÃO-ASSISTÊNCIA FARMACÊUTICA		
1713.50.4.1.00	TRANS.SUS- BLOCO MANUT.-ASSIST.FARMAC.-PRINCIPAL	600 999	
1713.50.9.0.00	TRANSF.SUS- BLOCO MANUTENÇÃO- OUTROS PROGRAMAS		
1713.50.9.1.00	TRANS.SUS-BLOCO MANUT.-OUTROS PROGR.-PRINCIPAL	602 999	Lei Complementar 141/2012
1713.50.9.1.00	TRANS.SUS-BLOCO MANUT.-OUTROS PROGR.-PRINCIPAL	604 999	Lei nº 11.350, de 05 de outubro de 2006.
1713.50.9.1.00	TRANS.SUS-BLOCO MANUT.-OUTROS PROGR.-PRINCIPAL	605 999	
1714.00.0.0.00	TRANSF.RECURSOS FUNDO NAC.DESENVOLVIMENTO EDUCAÇÃO-FNDE		
1714.50.0.0.00	TRANSFERÊNCIAS DO SALÁRIO-EDUCAÇÃO		
1714.50.0.1.00	TRANSF.SALÁRIO-EDUCAÇÃO- PRINCIPAL	550 999	Lei 11.947/2009
1714.51.0.0.00	TRANSFERÊNCIAS FNDE- PROGR.DINH.DIRETO NA ESCOLA - PDDE		
1714.51.0.1.00	TRANSF.FNDE-PROGR.DINH.DIRETO ESCOLA-PDDE-PRINCIPAL	551 999	Lei 11.947/2009
1714.52.0.0.00	TRANSF.PROGRAMA NACIONAL ALIMENTAÇÃO ESCOLA- PNAE		
1714.52.0.1.00	TRANSF.PROGR.NAC. ALIMEN.ESCOLA-PNAE-PRINCIPAL	552 999	Lei 11.947/2009
1714.53.0.0.00	TRANSF.PROG.NACIONAL APOIOTRANSPORTE DO ESCOLAR - PNATE		
1714.53.0.1.00	TRANSF.PROG.NAC.TRANSP.ESCOLAR-PNATE-PRINCIPAL	553 999	Lei 11.947/2009
1715.00.0.0.00	TRANSFERÊNCIAS COMPLEMENTAÇÃO DA UNIÃO -FUNDEB		
1715.50.0.0.00	TRANSFERÊNCIAS COMPLEMENTAÇÃO UNIÃO FUNDEB-VAAT		
1715.50.0.1.00	TRANSF.COMP.UNIÃO FUNDEB-VAAT-PRINCIPAL	542 999	Emenda Constitucional 108/2020. LEI Nº 14.113, DE 25 DE DEZEMBRO DE 2020.
1715.51.0.0.00	TRANSFERÊNCIAS COMPLEMENTAÇÃO UNIÃO FUNDEB-VAAF		
1715.51.0.1.00	TRANSF.COMP.UNIÃO FUNDEB-VAAF-PRINCIPAL	541 230	Emenda Constitucional 108/2020. Lei Federal nº 14.113, de 25 de dezembro de 2020.



**PREFEITURA MUNICIPAL DE SOCORRO DO PIAUÍ**  
RUA ODILON CLARO DE MOURA, 115 - CNPJ:06553671/0001-66

Orçamento Programa - Exercício de 2026

TABELA EXPLICATIVA - LEGISLAÇÃO DA RECEITA  
(Inc. III, § 1º, Art.2º)

Page 5  
Lei: 469, Data: 12/12/2024

Codigoo	Discriminaçãoo	Fonte	Legislaçao
1715.52.0.0.00	TRANSFERÊNCIAS COMPLEMENTAÇÃO UNIÃO FUNDEB-VAAR		
1715.52.0.1.00	TRANSF.COMP.UNIÃO FUNDEB-VAAR-PRINCIPAL	543 999	Emenda Constitucional 108/2020. Lei Federal nº 14.113, de 25 de dezembro de 2020.
1716.00.0.0.00	TRANSF.RECURSOS FUNDO NACIONAL ASSISTÊNCIA SOCIAL-FNAS		
1716.50.0.0.00	TRANSF.RECURSOS FUNDO NACIONAL ASSISTÊNCIA SOCIAL-FNAS		
1716.50.0.1.00	TRANSF.RECUR.-FNAS-PRINCIPAL	660 999	LEGISLAÇÃO - FNS
1719.00.0.0.00	OUTRAS TRANSFERÊNCIAS RECURSOS UNIÃO E DE SUAS ENTIDADES		
1719.56.0.0.00	TRANSF.DECISÃO JUDICIAL (PRECATÓRIOS)-FUNDEF		
1719.56.0.1.00	TRANSF.DECISÃO JUDICIAL (PRECAT.)-FUNDEF-PRINCIPAL	544 999	LEI Nº 9.424, DE 24 DE DEZEMBRO DE 1996.
1719.58.0.0.00	TRANSF.OBRIG.LEI COMPLEMENTAR Nº 176/2020		
1719.58.0.1.00	TRANSF.OBRIG.LEI COMPLEM.Nº 176/2020-PRINCIPAL	500 999	LEI COMPLEMENTAR Nº 176/2020.
1719.60.0.0.00	TRANSFERÊNCIAS ALDIR BLANC LEI Nº 14.399/2022		
1719.60.0.1.00	TRANSF.ALDIR BLANC LEI Nº 14.399/2022-PRINCIPAL	719 999	Transferências da Política Nacional Aldir Blanc de Fomento à Cultura - Lei nº 14.399/2022.
1719.99.0.0.00	OUTRAS TRANSF.RECURSOS UNIÃO ENTIDADES		
1719.99.0.1.00	OUTRAS TRANSF.RECUR.UNIÃO ENTID.-PRINCIPAL	716 999	Lei Complementar nº 195, de 08 de julho de 2022, Art. 8º
1719.99.0.1.00	OUTRAS TRANSF.RECUR.UNIÃO ENTID.-PRINCIPAL	715 999	Lei Complementar nº 195, de 08 de julho de 2022, Art. 5º Audiovisual.
1719.99.0.1.00	OUTRAS TRANSF.RECUR.UNIÃO ENTID.-PRINCIPAL	500 999	
1720.00.0.0.00	TRANSFERÊNCIAS ESTADOS DISTRITO FEDERAL E DE SUAS ENTIDADES		
1721.00.0.0.00	PARTICIPAÇÃO NA RECEITA DOS ESTADOS E DISTRITO FEDERAL		
1721.50.0.0.00	COTA-PARTE DO ICMS		
1721.50.0.1.00	COTA-PARTE DO ICMS – PRINCIPAL	500 999	CF. ART. 158, IV - LEGISLAÇÃO ESTADUAL
1721.51.0.0.00	COTA-PARTE DO IPVA		
1721.51.0.1.00	COTA-PARTE DO IPVA – PRINCIPAL	500 999	CF. ART. 158, III - LEGISLAÇÃO ESTADUAL
1721.52.0.0.00	COTA-PARTE DO IPI – MUNICÍPIOS		
1721.52.0.1.00	COTA-PARTE DO IPI – MUNICÍPIOS – PRINCIPAL	500 999	CF. ART. 159, I, § 3º
1723.00.0.0.00	TRANSFERÊNCIAS RECURSOS SISTEMA ÚNICO SAÚDE – SUS		
1723.50.0.0.00	TRANSFERÊNCIAS RECURSOS SISTEMA ÚNICO SAÚDE – SUS		
1723.50.0.1.00	TRANSF.RECURSOS-SUS-PRINCIPAL	621 999	Lei Complementar 141/2012



**PREFEITURA MUNICIPAL DE SOCORRO DO PIAUÍ**  
RUA ODILON CLARO DE MOURA, 115 - CNPJ:06553671/0001-66

Orçamento Programa - Exercício de 2026

TABELA EXPLICATIVA - LEGISLAÇÃO DA RECEITA  
(Inc. III, § 1º, Art.2º)

Page 6  
Lei: 469, Data: 12/12/2024

Codigoo	Discriminaçãoo	Fonte	Legislaçao
1723.50.0.1.00	TRANSF.RECURSOS-SUS-PRINCIPAL	621 999	
1729.00.0.0.00	OUTRAS TRANSFERÊNCIAS DOS ESTADOS E DISTRITO FEDERAL		
1729.51.0.0.00	TRANSFERÊNCIAS DE ESTADOS DESTINADAS À ASSISTÊNCIA SOCIAL		
1729.51.0.1.00	TRANSF.ESTADOS ASSIST.SOCIAL-PRINCIPAL	660 999	
1729.52.0.0.00	TRANSF.RECURSOS PROGRAMAS DE EDUCAÇÃO		
1729.52.0.1.00	TRANSF.RECURSOS PROGR.EDUCAÇÃO-PRINCIPAL	576 999	Decreto Estadual nº 17.126, de 26 de abril de 2017.
1729.99.0.0.00	OUTRAS TRANSFERÊNCIAS DOS ESTADOS E DF		
1729.99.0.1.00	OUTRAS TRANSF. ESTADOS E DF-PRINCIPAL	710 999	
1750.00.0.0.00	TRANSFERÊNCIAS DE OUTRAS INSTITUIÇÕES PÚBLICAS		
1751.00.0.0.00	TRANSF.RECURSOS FUNDO MANUTENÇÃO DESENVOL.EDUCAÇÃO-FUNDEB		
1751.50.0.0.00	TRANSF.RECURSOS FUNDO MANUTENÇÃO DESENVOL.EDUCAÇÃO-FUNDEB		
1751.50.0.1.00	TRANSF.RECURSOS FUNDEB-PRINCIPAL	540 230	Emenda Constitucional 108/2020. LEI Nº 14.113, DE 25 DE DEZEMBRO DE 2020.
2000.00.0.0.00	RECEITAS DE CAPITAL		
2100.00.0.0.00	OPERAÇÕES DE CRÉDITO		
2110.00.0.0.00	OPERAÇÕES DE CRÉDITO – MERCADO INTERNO		
2112.00.0.0.00	OPERAÇÕES DE CRÉDITO CONTRATUAIS – MERCADO INTERNO		
2112.01.0.0.00	OPERAÇÕES DE CRÉDITO CONTRATUAIS – MERCADO INTERNO		
2112.01.0.1.00	OP.CRÉDITO CONTRATUAIS-MERC.INTERNO-PRINCIPAL	754 999	
2400.00.0.0.00	TRANSFERÊNCIAS DE CAPITAL		
2410.00.0.0.00	TRANSFERÊNCIAS DA UNIÃO E DE SUAS ENTIDADES		
2411.00.0.0.00	TRANSFERÊNCIAS DE RECURSOS DO SISTEMA ÚNICO DE SAÚDE – SUS		
2411.51.0.0.00	TRANSF.RECURSOS-SUS-FUNDO A FUNDO – BLOCO DE ESTRUTURAÇÃO		
2411.51.1.0.00	TRANSF.-SUS-BLOCO ESTRUTURAÇÃO-ATENÇÃO PRIMÁRIA		
2411.51.1.1.00	TRANSF.-SUS-BLOCO ESTRUT.-ATEN.PRIMÁRIA-PRINCIPAL	601 999	Lei Complementar 141/2012
2412.00.0.0.00	TRANSF.RECUR FUNDO NACIONAL DESENVOLVIMENTO EDUCAÇÃO-FNDE		
2412.50.0.0.00	TRANSF.RECUR. PROGRAMAS EDUCAÇÃO		
2412.50.9.0.00	OUTRAS TRANSFERÊNCIAS DESTINADAS A PROGRAMAS DE EDUCAÇÃO		
2412.50.9.1.00	OUTRAS TRANSF. PROGR.EDUCAÇÃO-PRINCIPAL	569 999	Lei 11.947/2009
2414.00.0.0.00	TRANSFERÊNCIAS DE CONVÊNIOS DA UNIÃO E DE SUAS ENTIDADES		
2414.99.0.0.00	OUTRAS TRANSFERÊNCIAS CONVÊNIOS UNIÃO E DE SUAS ENTIDADES		



**PREFEITURA MUNICIPAL DE SOCORRO DO PIAUÍ**  
RUA ODILON CLARO DE MOURA, 115 - CNPJ:06553671/0001-66

Orçamento Programa - Exercício de 2026

TABELA EXPLICATIVA - LEGISLAÇÃO DA RECEITA  
(Inc. III, § 1º, Art.2º)

Page 7

Lei: 469, Data: 12/12/2024

Codigo	Discriminação	Fonte	Legislacao
2414.99.0.1.00	OUTRAS TRANSF.CONV.UNIÃO SUAS ENTID.-PRINCIPAL	899 999	Legislação Federal
2414.99.0.1.00	OUTRAS TRANSF.CONV.UNIÃO SUAS ENTID.-PRINCIPAL	700 999	
2420.00.0.0.00	TRANSF.ESTADOS E DO DISTRITO FEDERAL E DE SUAS ENTIDADES		
2429.00.0.0.00	OUTRAS TRANSFERÊNCIAS DE RECURSOS DOS ESTADOS		
2429.99.0.0.00	OUTRAS TRANSFERÊNCIAS DE RECURSOS DOS ESTADOS		
2429.99.0.1.00	OUTRAS TRANSF.RECURSOS ESTADOS-PRINCIPAL	710 999	
9000.00.0.0.00	(R) DEDUÇÕES DA RECEITA		
9500.00.0.0.00	(R) DEDUÇÕES DO FUNDEB		
9510.00.0.0.00	(R) DEDUÇÕES DO FUNDEB	500 999	

ADERSON BARBOSA RIBEIRO SÁ FILHO  
PREFEITO MUNICIPAL  
05400207375

RUBENS KAIQUE FRAZÃO MOURÃO  
CONTADOR CRC - PI 012063-O/6  
05500910337



**PREFEITURA MUNICIPAL DE SOCORRO DO PIAUÍ**

RUA ODILON CLARO DE MOURA, 115 - CNPJ:06553671/0001-66

Orçamento Programa - Exercício de 2026

DEMONSTRATIVO DA RECEITA E DESPESA SEGUNDO AS CATEGORIAS ECONOMICAS  
(Inc.II, §1º, Art.2º)

Anexo 01

Page 1

Lei: 469, Data: 12/12/2024

RECEITA	R\$	R\$
RECEITAS CORRENTES		
IMPOSTOS, TAXAS E CONTRIBUIÇÕES DE MELHORIA	3.339.000,00	
CONTRIBUIÇÕES	208.000,00	
RECEITA PATRIMONIAL	1.280.000,00	
TRANSFERÊNCIAS CORRENTES	62.150.000,00	
(R) DEDUÇÕES DO FUNDEB	-6.225.000,00	
<b>SUB TOTAL</b>		<b>60.752.000,00</b>
<b>TOTAL</b>		<b>60.752.000,00</b>
SUPERAVIT DO ORÇAMENTO CORRENTE		6.358.000,00
RECEITAS DE CAPITAL		
OPERAÇÕES DE CRÉDITO	735.000,00	
TRANSFERÊNCIAS DE CAPITAL	4.513.000,00	
<b>SUB TOTAL</b>		<b>5.248.000,00</b>
<b>TOTAL</b>		<b>11.606.000,00</b>
<b>RESUMO</b>		
RECEITAS CORRENTES	66.977.000,00	
DEDUÇÕES DA RECEITA CORRENTE	-6.225.000,00	
RECEITAS DE CAPITAL	5.248.000,00	
<b>TOTAL DE RECEITAS</b>		<b>66.000.000,00</b>
<b>TOTAL</b>		<b>66.000.000,00</b>

DESPESA	R\$	R\$
DESPESAS CORRENTES		
PESSOAL E ENCARGOS SOCIAIS	24.755.000,00	
OUTRAS DESPESAS CORRENTES	29.639.000,00	
<b>SUB TOTAL</b>		<b>54.394.000,00</b>
SUPERAVIT DO ORÇAMENTO CORRENTE		6.358.000,00
<b>TOTAL</b>		<b>60.752.000,00</b>
DESPESAS DE CAPITAL		
INVESTIMENTOS	10.301.000,00	
AMORTIZAÇÃO DA DÍVIDA	805.000,00	
<b>SUB TOTAL</b>		<b>11.106.000,00</b>
RESERVA DE CONTINGENCIA		500.000,00
<b>TOTAL</b>		<b>11.606.000,00</b>
<b>RESUMO</b>		
DESPESAS CORRENTES	54.394.000,00	
DESPESAS DE CAPITAL	11.106.000,00	
RESERVA DE CONTINGÊNCIA	500.000,00	
<b>TOTAL DE DESPESA</b>		<b>66.000.000,00</b>
<b>TOTAL</b>		<b>66.000.000,00</b>



**PREFEITURA MUNICIPAL DE SOCORRO DO PIAUÍ**

RUA ODILON CLARO DE MOURA, 115 - CNPJ:06553671/0001-66

Orçamento Programa - Exercício de 2026

DEMONSTRATIVO DA RECEITA E DESPESA SEGUNDO AS CATEGORIAS ECONOMICAS  
(Inc.II, §1º, Art.2º)

Anexo 01

Page 2

Lei: 469, Data: 12/12/2024

ADERSON BARBOSA RIBEIRO SÁ FILHO  
PREFEITO MUNICIPAL  
05400207375

RUBENS KAIQUE FRAZÃO MOURÃO  
CONTADOR CRC - PI 012063-O/6  
05500910337



**PREFEITURA MUNICIPAL DE SOCORRO DO PIAUÍ**  
RUA ODILON CLARO DE MOURA, 115 - CNPJ:06553671/0001-66

Anexo 02  
Page 1

Orçamento Programa - Exercício de 2026

**RECEITAS SEGUNDO AS CATEGORIAS ECONOMICAS**

Lei: 469, Data: 12/12/2024

Código	Especificação	F.R.-C.A.	Desdobramento	SubCategoria Fonte	Categoria Econômica
1000.00.0.0	RECEITAS CORRENTES.				66.977.000,00
1100.00.0.0	IMPOSTOS, TAXAS E CONTRIBUIÇÕES DE MELHORIA			3.339.000,00	
1110.00.0.0	IMPOSTOS			3.335.000,00	
1112.00.0.0	IMPOSTOS SOBRE O PATRIMÔNIO		107.000,00		
1112.50.0.0	IMPOSTO SOBRE A PROPRIEDADE PREDIAL E TERRITORIAL URBANA		80.000,00		
1112.50.0.1	IPTU - PRINCIPAL	1.500.00.999.000	30.000,00		
1112.50.0.2	IPTU - MULTAS E JUROS	1.500.00.999.000	50.000,00		
1112.53.0.0	ITBI-"INTER VIVOS"		27.000,00		
1112.53.0.1	ITBI-"INTER VIVOS"-PRINCIPAL	1.500.00.999.000	25.000,00		
1112.53.0.2	ITBI-"INTER VIVOS"-MULTAS E JUROS	1.500.00.999.000	2.000,00		
1113.00.0.0	IMPOSTOS SOBRE A RENDA E PROVENTOS DE QUALQUER NATUREZA		2.028.000,00		
1113.01.0.0	IMPOSTO SOBRE A RENDA DE PESSOA FÍSICA - IRPF		20.000,00		
1113.01.0.1	IRPF - PRINCIPAL	1.500.00.999.001	20.000,00		
1113.02.0.0	IRPJ - LIQUIDO INCENTIVOS		908.000,00		
1113.02.0.1	IRPJ - LIQUIDO INCENTIVOS-PRINCIPAL	1.500.00.999.000	908.000,00		
1113.03.0.0	IMPOSTO SOBRE A RENDA - RETIDO NA FONTE		1.100.000,00		
1113.03.1.0	IMPOSTO SOBRE A RENDA - RETIDO NA FONTE - TRABALHO		1.100.000,00		
1113.03.1.1	IRRF-TRABALHO-PRINCIPAL	1.500.00.999.000	1.100.000,00		
1114.00.0.0	IMPOSTO PRODUÇÃO CIRCULAÇÃO MERCADORIAS SERVIÇOS		1.200.000,00		
1114.51.0.0	IMPOSTOS SOBRE SERVIÇOS		1.200.000,00		
1114.51.1.0	IMPOSTO SOBRE SERVIÇOS DE QUALQUER NATUREZA - ISSQN		1.200.000,00		
1114.51.1.1	ISSQN - PRINCIPAL	1.500.00.999.000	1.200.000,00		
1120.00.0.0	TAXAS			4.000,00	
1121.00.0.0	TAXAS PELO EXERCÍCIO DO PODER DE POLÍCIA		2.000,00		
1121.01.0.0	TAXAS DE INSPEÇÃO, CONTROLE E FISCALIZAÇÃO		2.000,00		
1121.01.0.1	TAXAS DE INSPEÇÃO, CONTROLE E FISCALIZAÇÃO - PRINCIPAL	1.500.00.999.000	2.000,00		
1122.00.0.0	TAXAS PELA PRESTAÇÃO DE SERVIÇOS		2.000,00		
1122.01.0.0	TAXAS PELA PRESTAÇÃO DE SERVIÇOS EM GERAL		2.000,00		
1122.01.0.1	TAXAS PELA PRESTAÇÃO DE SERVIÇOS EM GERAL - PRINCIPAL	1.500.00.999.000	2.000,00		
1200.00.0.0	CONTRIBUIÇÕES			208.000,00	
1240.00.0.0	CONTRIBUIÇÃO PARA O CUSTEIO DO SERVIÇO DE ILUMINAÇÃO PÚBLICA			208.000,00	
1241.00.0.0	CONTRIBUIÇÃO PARA O CUSTEIO DO SERVIÇO DE ILUMINAÇÃO PÚBLICA		208.000,00		
1241.50.0.0	CONTRIBUIÇÃO PARA O CUSTEIO DO SERVIÇO DE ILUMINAÇÃO PÚBLICA		208.000,00		
1241.50.0.1	CONTRIB.SERV.ILUMINAÇÃO PÚBLICA-PRINCIPAL	1.751.05.999.000	208.000,00		
1300.00.0.0	RECEITA PATRIMONIAL			1.280.000,00	
1320.00.0.0	VALORES MOBILIÁRIOS			1.280.000,00	
1321.00.0.0	JUROS E CORREÇÕES MONETÁRIAS		1.280.000,00		
1321.01.0.0	REMUNERAÇÃO DE DEPÓSITOS BANCÁRIOS		1.280.000,00		
1321.01.0.1	REMUNERAÇÃO DE DEPÓSITOS BANCÁRIOS - PRINCIPAL	1.500.00.999.000	800.000,00		
1321.01.0.1	REMUNERAÇÃO DE DEPÓSITOS BANCÁRIOS - PRINCIPAL	1.540.01.230.000	2.000,00		
1321.01.0.1	REMUNERAÇÃO DE DEPÓSITOS BANCÁRIOS - PRINCIPAL	1.544.01.999.000	8.000,00		
1321.01.0.1	REMUNERAÇÃO DE DEPÓSITOS BANCÁRIOS - PRINCIPAL	1.550.01.999.000	10.000,00		
1321.01.0.1	REMUNERAÇÃO DE DEPÓSITOS BANCÁRIOS - PRINCIPAL	1.552.00.999.000	2.000,00		
1321.01.0.1	REMUNERAÇÃO DE DEPÓSITOS BANCÁRIOS - PRINCIPAL	1.553.00.999.000	2.000,00		
1321.01.0.1	REMUNERAÇÃO DE DEPÓSITOS BANCÁRIOS - PRINCIPAL	1.569.00.999.000	10.000,00		
1321.01.0.1	REMUNERAÇÃO DE DEPÓSITOS BANCÁRIOS - PRINCIPAL	1.572.00.999.000			
1321.01.0.1	REMUNERAÇÃO DE DEPÓSITOS BANCÁRIOS - PRINCIPAL	1.600.00.999.003	30.000,00		
1321.01.0.1	REMUNERAÇÃO DE DEPÓSITOS BANCÁRIOS - PRINCIPAL	1.600.02.999.000	30.000,00		
1321.01.0.1	REMUNERAÇÃO DE DEPÓSITOS BANCÁRIOS - PRINCIPAL	1.601.00.999.000	1.000,00		
1321.01.0.1	REMUNERAÇÃO DE DEPÓSITOS BANCÁRIOS - PRINCIPAL	1.605.00.999.000	10.000,00		
1321.01.0.1	REMUNERAÇÃO DE DEPÓSITOS BANCÁRIOS - PRINCIPAL	1.621.00.999.000	20.000,00		
1321.01.0.1	REMUNERAÇÃO DE DEPÓSITOS BANCÁRIOS - PRINCIPAL	1.660.00.999.000	10.000,00		



**PREFEITURA MUNICIPAL DE SOCORRO DO PIAUÍ**  
RUA ODILON CLARO DE MOURA, 115 - CNPJ:06553671/0001-66

Anexo 02  
Page 2

Orçamento Programa - Exercício de 2026

**RECEITAS SEGUNDO AS CATEGORIAS ECONOMICAS**

Lei: 469, Data: 12/12/2024

**SOCORRO DO PIAUÍ**

**LOA 2026**

Código	Especificação	F.R.-C.A.	Desdobramento	SubCategoria Fonte	Categoria Econômica
1321.01.0.1	REMUNERAÇÃO DE DEPÓSITOS BANCÁRIOS - PRINCIPAL	1.660.04.999.000	10.000,00		
1321.01.0.1	REMUNERAÇÃO DE DEPÓSITOS BANCÁRIOS - PRINCIPAL	1.700.05.999.000	20.000,00		
1321.01.0.1	REMUNERAÇÃO DE DEPÓSITOS BANCÁRIOS - PRINCIPAL	1.706.00.999.000			
1321.01.0.1	REMUNERAÇÃO DE DEPÓSITOS BANCÁRIOS - PRINCIPAL	1.710.00.999.000	1.000,00		
1321.01.0.1	REMUNERAÇÃO DE DEPÓSITOS BANCÁRIOS - PRINCIPAL	1.719.00.999.000	1.000,00		
1321.01.0.1	REMUNERAÇÃO DE DEPÓSITOS BANCÁRIOS - PRINCIPAL	1.720.00.999.000	10.000,00		
1321.01.0.1	REMUNERAÇÃO DE DEPÓSITOS BANCÁRIOS - PRINCIPAL	1.750.00.999.000	1.000,00		
1321.01.0.1	REMUNERAÇÃO DE DEPÓSITOS BANCÁRIOS - PRINCIPAL	1.751.00.999.000	1.000,00		
1321.01.0.1	REMUNERAÇÃO DE DEPÓSITOS BANCÁRIOS - PRINCIPAL	1.755.00.999.000	190.000,00		
1321.01.0.1	REMUNERAÇÃO DE DEPÓSITOS BANCÁRIOS - PRINCIPAL	1.899.00.999.000	111.000,00		
1700.00.0.0	TRANSFERÊNCIAS CORRENTES			62.150.000,00	
1710.00.0.0	TRANSFERÊNCIAS DA UNIÃO E DE SUAS ENTIDADES			49.084.000,00	
1711.00.0.0	TRANSFERÊNCIAS DECORRENTES PARTICIPAÇÃO RECEITA UNIÃO		29.449.000,00		
1711.51.0.0	COTA-PARTE DO FUNDO DE PARTICIPAÇÃO DOS MUNICÍPIOS - FPM		29.400.000,00		
1711.51.1.0	COTA-PARTE FPM-COTA MENSAL		27.000.000,00		
1711.51.1.1	COTA-PARTE DO FPM- COTA MENSAL - PRINCIPAL	1.500.00.999.000	27.000.000,00		
1711.51.2.0	COTA-PARTE FPM-COTA EXTRAORDINÁRIA		2.400.000,00		
1711.51.2.1	COTA-PARTE DO FPM- COTAS EXTRAORDINARIAS - PRINCIPAL	1.500.00.999.000	2.400.000,00		
1711.52.0.0	COTA-PARTE DO IMPOSTO SOBRE A PROPRIEDADE TERRITORIAL RURAL		15.000,00		
1711.52.0.1	COTA-PARTE DO IMP. PROPRIED.TERRIT.RURAL - PRINCIPAL	1.500.00.999.000	15.000,00		
1711.54.0.0	COTA-PARTE DA CONTRIBUIÇÃO INTERVENÇÃO DOMÍNIO ECONÔMICO		34.000,00		
1711.54.0.1	COTA-PARTE CONTRIB.INTERV.DOMÍNIO ECONÔMICO - PRINCIPAL	1.750.05.999.000	34.000,00		
1712.00.0.0	TRANSF.COMPENS.FINANC.EXPL.RECURSOS NATURAIS		480.000,00		
1712.52.0.0	COTA-PARTE COMPENSAÇÃO FINANCEIRA PRODUÇÃO PETRÓLEO		480.000,00		
1712.52.4.0	COTA-PARTE DO FUNDO ESPECIAL DO PETRÓLEO - FEP		480.000,00		
1712.52.4.1	COTA - PARTE FEP- PRINCIPAL	1.720.05.999.000	480.000,00		
1713.00.0.0	TRANSFERÊNCIAS RECURSOS SISTEMA ÚNICO SAÚDE - SUS		7.630.000,00		
1713.50.0.0	TRANSF.SUS-FUNDO A FUNDO - BLOCO DE MANUTENÇÃO		7.630.000,00		
1713.50.1.0	TRANSF.SUS-FUNDO A FUNDO - BLOCO DE MANUTENÇÃO		5.177.000,00		
1713.50.1.1	TRANS.SUS-BLOCO MANUT.ATEN.PRIMÁRIA-PRINCIPAL	1.600.00.999.003	577.000,00		
1713.50.1.1	TRANS.SUS-BLOCO MANUT.ATEN.PRIMÁRIA-PRINCIPAL	1.600.02.999.000	4.600.000,00		
1713.50.2.0	TRANSF.SUS- BLOCO MANUTENÇÃO-ATENÇÃO ESPECIALIZADA		400.000,00		
1713.50.2.1	TRANS.SUS-BLOCO MANUT.ATEN.ESPEC.-PRINCIPAL	1.600.02.999.000	400.000,00		
1713.50.3.0	TRANSF.SUS- BLOCO MANUTENÇÃO-VIGILÂNCIA EM SAÚDE		110.000,00		
1713.50.3.1	TRANS.SUS-BLOCO MANUT-VIGILÂNCIA SAÚDE-PRINCIPAL	1.600.02.999.000	110.000,00		
1713.50.4.0	TRANSF.SUS- BLOCO MANUTENÇÃO-ASSISTÊNCIA FARMACÊUTICA		150.000,00		
1713.50.4.1	TRANS.SUS- BLOCO MANUT.-ASSIST.FARMAC.-PRINCIPAL	1.600.02.999.000	150.000,00		
1713.50.9.0	TRANSF.SUS- BLOCO MANUTENÇÃO- OUTROS PROGRAMAS		1.793.000,00		
1713.50.9.1	TRANS.SUS-BLOCO MANUT.-OUTROS Progr.-PRINCIPAL	1.602.02.999.000	35.000,00		
1713.50.9.1	TRANS.SUS-BLOCO MANUT.-OUTROS Progr.-PRINCIPAL	1.604.02.999.000	750.000,00		
1713.50.9.1	TRANS.SUS-BLOCO MANUT.-OUTROS Progr.-PRINCIPAL	1.605.02.999.000	1.008.000,00		
1714.00.0.0	TRANSF.RECURSOS FUNDO NAC.DESENVOLVIMENTO EDUCAÇÃO-FNDE		1.637.000,00		
1714.50.0.0	TRANSFERÊNCIAS DO SALÁRIO-EDUCAÇÃO		1.070.000,00		
1714.50.0.1	TRANSF.SALÁRIO-EDUCAÇÃO- PRINCIPAL	1.550.01.999.000	1.070.000,00		
1714.51.0.0	TRANSFERÊNCIAS FNDE- Progr.DINH.DIRETO NA ESCOLA - PDDE		37.000,00		
1714.51.0.1	TRANSF.FNDE-PROGR.DINH.DIRETO ESCOLA-PDDE-PRINCIPAL	1.551.01.999.000	37.000,00		
1714.52.0.0	TRANSF.PROGRAMA NACIONAL ALIMENTAÇÃO ESCOLA- PNAE		322.000,00		



**PREFEITURA MUNICIPAL DE SOCORRO DO PIAUÍ**

RUA ODILON CLARO DE MOURA, 115 - CNPJ:06553671/0001-66

Anexo 02

Page 3

Orçamento Programa - Exercício de 2026

**RECEITAS SEGUNDO AS CATEGORIAS ECONOMICAS**

Lei: 469, Data: 12/12/2024

Código	Especificação	F.R.-C.A.	Desdobramento	SubCategoria Fonte	Categoria Econômica
1714.52.0.1	TRANSF.PROGR.NAC.	1.552.01.999.000	322.000,00		
1714.53.0.0	ALIMEN.ESCOLA-PNAE-PRINCIPAL		208.000,00		
1714.53.0.1	TRANSF.PROG.NACIONAL APOIOTRANSPORTE DO ESCOLAR - PNATE	1.553.01.999.000	208.000,00		
1715.00.0.0	TRANSFERÊNCIAS COMPLEMENTAÇÃO DA UNIÃO -FUNDEB		8.269.000,00		
1715.50.0.0	TRANSFERÊNCIAS COMPLEMENTAÇÃO UNIÃO FUNDEB-VAAT		4.916.000,00		
1715.50.0.1	TRANSF.COMP.UNIÃO FUNDEB-VAAT-PRINCIPAL	1.542.01.999.000	4.916.000,00		
1715.51.0.0	TRANSFERÊNCIAS COMPLEMENTAÇÃO UNIÃO FUNDEB-VAAF		3.227.000,00		
1715.51.0.1	TRANSF.COMP.UNIÃO FUNDEB-VAAF-PRINCIPAL	1.541.01.230.000	3.227.000,00		
1715.52.0.0	TRANSFERÊNCIAS COMPLEMENTAÇÃO UNIÃO FUNDEB-VAAR		126.000,00		
1715.52.0.1	TRANSF.COMP.UNIÃO FUNDEB-VAAR-PRINCIPAL	1.543.01.999.000	126.000,00		
1716.00.0.0	TRANSF.RECURSOS FUNDO NACIONAL ASSISTÊNCIA SOCIAL-FNAS		700.000,00		
1716.50.0.0	TRANSF.RECURSOS FUNDO NACIONAL ASSISTÊNCIA SOCIAL-FNAS		700.000,00		
1716.50.0.1	TRANSF.RECUR.-FNAS-PRINCIPAL	1.660.04.999.000	700.000,00		
1719.00.0.0	OUTRAS TRANSFERÊNCIAS RECURSOS UNIÃO E DE SUAS ENTIDADES		919.000,00		
1719.56.0.0	TRANSF.DECISÃO JUDICIAL (PRECATÓRIOS)-FUNDEF		739.000,00		
1719.56.0.1	TRANSF.DECISÃO JUDICIAL (PRECAT.)-FUNDEF-PRINCIPAL	1.544.01.999.000	739.000,00		
1719.58.0.0	TRANSF.OBRIG.LEI COMPLEMENTAR Nº 176/2020		15.000,00		
1719.58.0.1	TRANSF.OBRIG.LEI COMPLEM.Nº 176/2020-PRINCIPAL	1.500.00.999.000	15.000,00		
1719.60.0.0	TRANSFERÊNCIAS ALDIR BLANC LEI Nº 14.399/2022		87.000,00		
1719.60.0.1	TRANSF.ALDIR BLANC LEI Nº 14.399/2022-PRINCIPAL	1.719.05.999.000	87.000,00		
1719.99.0.0	OUTRAS TRANSF.RECURSOS UNIÃO ENTIDADES		78.000,00		
1719.99.0.1	OUTRAS TRANSF.RECUR.UNIÃO ENTID.-PRINCIPAL	1.500.00.999.000	15.000,00		
1719.99.0.1	OUTRAS TRANSF.RECUR.UNIÃO ENTID.-PRINCIPAL	1.715.05.999.000	46.000,00		
1719.99.0.1	OUTRAS TRANSF.RECUR.UNIÃO ENTID.-PRINCIPAL	1.716.05.999.000	17.000,00		
1720.00.0.0	TRANSFERÊNCIAS ESTADOS DISTRITO FEDERAL E DE SUAS ENTIDADES			5.676.000,00	
1721.00.0.0	PARTICIPAÇÃO NA RECEITA DOS ESTADOS E DISTRITO FEDERAL		4.110.000,00		
1721.50.0.0	COTA-PARTE DO ICMS		4.000.000,00		
1721.50.0.1	COTA-PARTE DO ICMS - PRINCIPAL	1.500.00.999.000	4.000.000,00		
1721.51.0.0	COTA-PARTE DO IPVA		100.000,00		
1721.51.0.1	COTA-PARTE DO IPVA - PRINCIPAL	1.500.00.999.000	100.000,00		
1721.52.0.0	COTA-PARTE DO IPI - MUNICÍPIOS		10.000,00		
1721.52.0.1	COTA-PARTE DO IPI - MUNICÍPIOS - PRINCIPAL	1.500.00.999.000	10.000,00		
1723.00.0.0	TRANSFERÊNCIAS RECURSOS SISTEMA ÚNICO SAÚDE - SUS		843.000,00		
1723.50.0.0	TRANSFERÊNCIAS RECURSOS SISTEMA ÚNICO SAÚDE - SUS		843.000,00		
1723.50.0.1	TRANSF.RECURSOS-SUS-PRINCIPAL	1.621.00.999.000	3.000,00		
1723.50.0.1	TRANSF.RECURSOS-SUS-PRINCIPAL	1.621.02.999.000	840.000,00		
1729.00.0.0	OUTRAS TRANSFERÊNCIAS DOS ESTADOS E DISTRITO FEDERAL		723.000,00		
1729.51.0.0	TRANSFERÊNCIAS DE ESTADOS DESTINADAS À ASSISTÊNCIA SOCIAL		244.000,00		
1729.51.0.1	TRANSF.ESTADOS ASSIST.SOCIAL-PRINCIPAL	1.660.04.999.000	244.000,00		
1729.52.0.0	TRANSF.RECURSOS PROGRAMAS DE EDUCAÇÃO		420.000,00		
1729.52.0.1	TRANSF.RECURSOS Progr.EDUCAÇÃO-PRINCIPAL	1.576.01.999.000	420.000,00		
1729.99.0.0	OUTRAS TRANSFERÊNCIAS DOS ESTADOS E DF		59.000,00		
1729.99.0.1	OUTRAS TRANSF. ESTADOS E DF-PRINCIPAL	1.710.00.999.000	59.000,00		
1750.00.0.0	TRANSFERÊNCIAS DE OUTRAS INSTITUIÇÕES PÚBLICAS			7.390.000,00	
1751.00.0.0	TRANSF.RECURSOS FUNDO MANUTENÇÃO DESENVOL.EDUCAÇÃO-FUNDEB		7.390.000,00		
1751.50.0.0	TRANSF.RECURSOS FUNDO MANUTENÇÃO DESENVOL.EDUCAÇÃO-FUNDEB		7.390.000,00		
1751.50.0.1	TRANSF.RECURSOS FUNDEB-PRINCIPAL	1.540.01.230.000	7.390.000,00		
2000.00.0.0	RECEITAS DE CAPITAL				5.248.000,00
2100.00.0.0	OPERAÇÕES DE CRÉDITO			735.000,00	
2110.00.0.0	OPERAÇÕES DE CRÉDITO - MERCADO INTERNO			735.000,00	
2112.00.0.0	OPERAÇÕES DE CRÉDITO CONTRATUAIS - MERCADO INTERNO		735.000,00		
2112.01.0.0	OPERAÇÕES DE CRÉDITO CONTRATUAIS - MERCADO INTERNO		735.000,00		
2112.01.0.1	OP.CRÉDITO CONTRATUAIS-MERC.INTERNO-PRINCIPAL	1.754.05.999.000	735.000,00		

SOCORRO DO PIAUÍ

LOA 2026



**PREFEITURA MUNICIPAL DE SOCORRO DO PIAUÍ**  
RUA ODILON CLARO DE MOURA, 115 - CNPJ:06553671/0001-66

Anexo 02  
Page 4

Orçamento Programa - Exercício de 2026

**RECEITAS SEGUNDO AS CATEGORIAS ECONOMICAS**

Lei: 469, Data: 12/12/2024

Código	Especificação	F.R.-C.A.	Desdobramento	SubCategoria Fonte	Categoria Econômica
2400.00.0.0	TRANSFERÊNCIAS DE CAPITAL			4.513.000,00	
2410.00.0.0	TRANSFERÊNCIAS DA UNIÃO E DE SUAS ENTIDADES			4.453.000,00	
2411.00.0.0	TRANSFERÊNCIAS DE RECURSOS DO SISTEMA ÚNICO DE SAÚDE - SUS		589.000,00		
2411.51.0.0	TRANSF.RECURSOS-SUS-FUNDO A FUNDO - BLOCO DE ESTRUTURAÇÃO		589.000,00		
2411.51.1.0	TRANSF.-SUS-BLOCO ESTRUTURAÇÃO-ATENÇÃO PRIMÁRIA		589.000,00		
2411.51.1.1	TRANSF.-SUS-BLOCO ESTRUT.-ATEN.PRIMÁRIA-PRINCIPAL	1.601.02.999.000	589.000,00		
2412.00.0.0	TRANSF.RECUR.FUNDO NACIONAL DESENVOLVIMENTO EDUCAÇÃO-FNDE		896.000,00		
2412.50.0.0	TRANSF.RECUR. PROGRAMAS EDUCAÇÃO		896.000,00		
2412.50.9.0	OUTRAS TRANSFERÊNCIAS DESTINADAS A PROGRAMAS DE EDUCAÇÃO		896.000,00		
2412.50.9.1	OUTRAS TRANSF. PROGR.EDUCAÇÃO-PRINCIPAL	1.569.01.999.000	896.000,00		
2414.00.0.0	TRANSFERÊNCIAS DE CONVÊNIOS DA UNIÃO E DE SUAS ENTIDADES		2.968.000,00		
2414.99.0.0	OUTRAS TRANSFERÊNCIAS CONVÊNIOS UNIÃO E DE SUAS ENTIDADES		2.968.000,00		
2414.99.0.1	OUTRAS TRANSF.CONV.UNIÃO SUAS ENTID.-PRINCIPAL	1.700.05.999.000	1.968.000,00		
2414.99.0.1	OUTRAS TRANSF.CONV.UNIÃO SUAS ENTID.-PRINCIPAL	1.899.05.999.000	1.000.000,00		
2420.00.0.0	TRANSF.ESTADOS E DO DISTRITO FEDERAL E DE SUAS ENTIDADES			60.000,00	
2429.00.0.0	OUTRAS TRANSFERÊNCIAS DE RECURSOS DOS ESTADOS		60.000,00		
2429.99.0.0	OUTRAS TRANSFERÊNCIAS DE RECURSOS DOS ESTADOS		60.000,00		
2429.99.0.1	OUTRAS TRANSF.RECURSOS ESTADOS-PRINCIPAL	1.710.00.999.000	60.000,00		
9000.00.0.0	(R) DEDUÇÕES DA RECEITA				-6.225.000,00
9500.00.0.0	(R) DEDUÇÕES DO FUNDEB			-6.225.000,00	
9510.00.0.0	(R) DEDUÇÕES DO FUNDEB		-6.225.000,00		
9510.00.0.0	(R) DEDUÇÕES DO FUNDEB		-6.225.000,00	-6.225.000,00	
9510.00.0.0	(R) DEDUÇÕES DO FUNDEB	1.500.00.999.000	-6.225.000,00		
<b>Total das Receitas (exceto Intra-Orçamentárias)</b>					<b>66.000.000,00</b>

**TOTALIZAÇÃO DAS RECEITAS POR CATEGORIA ECONOMICA**

RECEITA CORRENTE	60.752.000,00
RECEITA DE CAPITAL	5.248.000,00

Total Geral das Receitas 66.000.000,00

*Aderson Barbosa Ribeiro Sá Filho*

ADERSON BARBOSA RIBEIRO SÁ FILHO  
PREFEITO MUNICIPAL  
05400207375

*Rubens Kaque Frazão Mourão*

RUBENS KAQUE FRAZÃO MOURÃO  
CONTADOR CRC - PI 012063-O/6  
05500910337



**PREFEITURA MUNICIPAL DE SOCORRO DO PIAUÍ**

RUA ODILON CLARO DE MOURA, 115 - CNPJ:06553671/0001-66

Orçamento Programa - Exercício de 2026

Anexo 02

Page 1

**NATUREZA DA DESPESA - CONSOLIDAÇÃO GERAL**

Lei: 469, Data: 12/12/2024

Código	Especificação	Elemento	Modalidade	Grupo	Categoria Econômica
30.00.00	DESPESAS CORRENTES				54.394.000,00
31.00.00	PESSOAL E ENCARGOS SOCIAIS			24.755.000,00	
31.90.00	APLICAÇÕES DIRETAS		24.755.000,00		
31.90.04	CONTRATAÇÃO POR TEMPO DETERMINADO	653.000,00			
31.90.11	VENCIMENTOS E VANTAGENS FIXAS - PESSOAL CIVIL	20.849.000,00			
31.90.13	OBRIGAÇÕES PATRONAIS	2.999.000,00			
31.90.16	OUTRAS DESPESAS VARIÁVEIS - PESSOAL CIVIL	16.000,00			
31.90.91	SENTENÇAS JUDICIAIS	135.000,00			
31.90.92	DESPESAS DE EXERCÍCIOS ANTERIORES	63.000,00			
31.90.94	INDENIZAÇÕES E RESTITUIÇÕES TRABALHISTAS	40.000,00			
33.00.00	OUTRAS DESPESAS CORRENTES			29.639.000,00	
33.50.00	TRANSFERÊNCIAS A INSTITUIÇÕES PRIVADAS SEM FINS LUCRATIVOS		12.000,00		
33.50.43	SUBVENÇÕES SOCIAIS	12.000,00			
33.90.00	APLICAÇÕES DIRETAS		29.627.000,00		
33.90.08	OUTROS BENEFÍCIOS ASSISTENCIAIS DO SERVIDOR E DO MILITAR	19.000,00			
33.90.10	SEGURO DESEMPREGO E ABONO SALARIAL	2.000,00			
33.90.14	DIÁRIAS - CIVIL	719.000,00			
33.90.18	AUXÍLIO FINANCEIRO A ESTUDANTES	5.000,00			
33.90.30	MATERIAL DE CONSUMO	10.574.000,00			
33.90.31	PREMIAÇÕES CULTURAIS, ARTÍSTICAS, CIENTÍFICAS, DESPORTIVAS E	198.000,00			
33.90.32	MATERIAL, BEM OU SERVIÇO PARA DISTRIBUIÇÃO GRATUITA	12.000,00			
33.90.33	PASSAGENS E DESPESAS COM LOCOMOÇÃO	2.000,00			
33.90.35	SERVIÇOS DE CONSULTORIA	50.000,00			
33.90.36	OUTROS SERVIÇOS DE TERCEIROS - PESSOA FÍSICA	8.092.000,00			
33.90.37	LOCAÇÃO DE MÃO-DE-OBRA	30.000,00			
33.90.39	OUTROS SERVIÇOS DE TERCEIROS - PESSOA JURÍDICA	8.546.000,00			
33.90.41	CONTRIBUIÇÕES	80.000,00			
33.90.46	AUXÍLIO ALIMENTAÇÃO	14.000,00			
33.90.47	OBRIGAÇÕES TRIBUTÁRIAS E CONTRIBUTIVAS	1.020.000,00			
33.90.48	OUTROS AUXÍLIOS FINANCEIROS A PESSOAS FÍSICAS	31.000,00			
33.90.91	SENTENÇAS JUDICIAIS	7.000,00			
33.90.92	DESPESAS DE EXERCÍCIOS ANTERIORES	13.000,00			
33.90.93	INDENIZAÇÕES E RESTITUIÇÕES	213.000,00			
40.00.00	DESPESAS DE CAPITAL				11.106.000,00
44.00.00	INVESTIMENTOS			10.301.000,00	
44.90.00	APLICAÇÕES DIRETAS		10.301.000,00		
44.90.39	OUTROS SERVIÇOS DE TERCEIROS - PESSOA JURÍDICA	1.846.000,00			
44.90.51	OBRA E INSTALAÇÕES	6.482.000,00			
44.90.52	EQUIPAMENTOS E MATERIAL PERMANENTE	1.966.000,00			
44.90.61	AQUISIÇÃO DE IMÓVEIS	7.000,00			
46.00.00	AMORTIZAÇÃO DA DÍVIDA			805.000,00	
46.90.00	APLICAÇÕES DIRETAS		805.000,00		
46.90.71	PRINCIPAL DA DÍVIDA CONTRATUAL RESGATADO	805.000,00			
90.00.00	RESERVA DE CONTINGÊNCIA				500.000,00
99.00.00	RESERVA DE CONTINGÊNCIA			500.000,00	
99.99.00	RESERVA DE CONTINGÊNCIA		500.000,00		
99.99.99	RESERVA DE CONTINGÊNCIA	500.000,00			
<b>TOTAL</b>					<b>66.000.000,00</b>

ADERSON BARBOSA RIBEIRO SÁ FILHO  
PREFEITO MUNICIPAL  
05400207375

RUBENS KAIQUE FRAZÃO MOURÃO  
CONTADOR CRC - PI 012063-O/6  
05500910337

SOCORRO DO PIAUÍ

LOA 2026

**PREFEITURA MUNICIPAL DE SOCORRO DO PIAUÍ**

RUA ODILON CLARO DE MOURA, 115 - CNPJ:06553671/0001-66

Anexo 02

Page 1

Orçamento Programa - Exercício de 2026

**NATUREZA DA DESPESA POR ORGÃO E UNIDADE**

Lei: 469, Data: 12/12/2024

PODER		01 PODER LEGISLATIVO				
ORGÃO		01 CÂMARA MUNICIPAL				
UNIDADE		00 CÂMARA MUNICIPAL				
Código	Especificação	F.R.-C.A.	Elemento	Modalidade	Grupo	Categoria Econômica
3.0.00.00	DESPESAS CORRENTES					1.630.000,00
3.1.00.00	PESSOAL E ENCARGOS SOCIAIS				954.000,00	
3.1.90.00	APLICAÇÕES DIRETAS			954.000,00		
3.1.90.04	CONTRATAÇÃO POR TEMPO DETERMINADO	1.500.00.999.000	10.000,00			
3.1.90.11	VENCIMENTOS E VANTAGENS FIXAS - PESSOAL CIVIL	1.500.00.999.000	790.000,00			
3.1.90.13	OBRIGAÇÕES PATRONAIS	1.500.00.999.000	150.000,00			
3.1.90.16	OUTRAS DESPESAS VARIÁVEIS - PESSOAL CIVIL	1.500.00.999.000	1.000,00			
3.1.90.91	SENTENÇAS JUDICIAIS	1.500.00.999.000	1.000,00			
3.1.90.92	DESPESAS DE EXERCÍCIOS ANTERIORES	1.500.00.999.000	2.000,00			
3.3.00.00	OUTRAS DESPESAS CORRENTES				676.000,00	
3.3.90.00	APLICAÇÕES DIRETAS			676.000,00		
3.3.90.14	DIÁRIAS - CIVIL	1.500.00.999.000	35.000,00			
3.3.90.30	MATERIAL DE CONSUMO	1.500.00.999.000	80.000,00			
3.3.90.35	SERVIÇOS DE CONSULTORIA	1.500.00.999.001	50.000,00			
3.3.90.36	OUTROS SERVIÇOS DE TERCEIROS - PESSOA FÍSICA	1.500.00.999.000	100.000,00			
3.3.90.39	OUTROS SERVIÇOS DE TERCEIROS - PESSOA JURÍDICA	1.500.00.999.000	400.000,00			
3.3.90.41	CONTRIBUIÇÕES	1.500.00.999.000	10.000,00			
3.3.90.93	INDENIZAÇÕES E RESTITUIÇÕES	1.500.00.999.000	1.000,00			
4.0.00.00	DESPESAS DE CAPITAL					50.000,00
4.0.00.00	DESPESAS DE CAPITAL					20.000,00
4.4.00.00	INVESTIMENTOS				70.000,00	
4.4.90.00	APLICAÇÕES DIRETAS			70.000,00		
4.4.90.51	OBRA E INSTALAÇÕES	1.899.05.999.000	50.000,00			
4.4.90.52	EQUIPAMENTOS E MATERIAL PERMANENTE	1.500.00.999.000	15.000,00			
4.4.90.61	AQUISIÇÃO DE IMÓVEIS	1.500.00.999.000	5.000,00			
<b>TOTAL</b>						<b>1.700.000,00</b>

**PREFEITURA MUNICIPAL DE SOCORRO DO PIAUÍ**

RUA ODILON CLARO DE MOURA, 115 - CNPJ:06553671/0001-66

Anexo 02

Page 2

Orçamento Programa - Exercício de 2026

**NATUREZA DA DESPESA POR ORGÃO E UNIDADE**

Lei: 469, Data: 12/12/2024

PODER		02 PODER EXECUTIVO				
ORGÃO		01 GABINETE DO PREFEITO				
UNIDADE		00 GABINETE DO PREFEITO				
Código	Especificação	F.R.-C.A.	Elemento	Modalidade	Grupo	Categoria Econômica
3.0.00.00	DESPESAS CORRENTES					1.097.000,00
3.1.00.00	PESSOAL E ENCARGOS SOCIAIS				532.000,00	
3.1.90.00	APLICAÇÕES DIRETAS			532.000,00		
3.1.90.11	VENCIMENTOS E VANTAGENS FIXAS - PESSOAL CIVIL	1.500.00.999.000	530.000,00			
3.1.90.16	OUTRAS DESPESAS VARIÁVEIS - PESSOAL CIVIL	1.500.00.999.000	2.000,00			
3.3.00.00	OUTRAS DESPESAS CORRENTES				565.000,00	
3.3.50.00	TRANSFERÊNCIAS A INSTITUIÇÕES PRIVADAS SEM FINS LUCRATIVAS			6.000,00		
3.3.50.43	SUBVENÇÕES SOCIAIS	1.500.00.999.000	6.000,00			
3.3.90.00	APLICAÇÕES DIRETAS			559.000,00		
3.3.90.14	DIÁRIAS - CIVIL	1.500.00.999.000	96.000,00			
3.3.90.30	MATERIAL DE CONSUMO	1.500.00.999.000	2.000,00			
3.3.90.36	OUTROS SERVIÇOS DE TERCEIROS - PESSOA FÍSICA	1.500.00.999.000	14.000,00			
3.3.90.39	OUTROS SERVIÇOS DE TERCEIROS - PESSOA JURÍDICA	1.500.00.999.000	377.000,00			
3.3.90.41	CONTRIBUIÇÕES	1.500.00.999.000	70.000,00			
4.0.00.00	DESPESAS DE CAPITAL					20.000,00
4.4.00.00	INVESTIMENTOS				20.000,00	
4.4.90.00	APLICAÇÕES DIRETAS			20.000,00		
4.4.90.52	EQUIPAMENTOS E MATERIAL PERMANENTE	1.500.00.999.000	20.000,00			
<b>TOTAL</b>						<b>1.117.000,00</b>



**PREFEITURA MUNICIPAL DE SOCORRO DO PIAUÍ**

RUA ODILON CLARO DE MOURA, 115 - CNPJ:06553671/0001-66

Anexo 02  
Page 3

Orçamento Programa - Exercício de 2026

**NATUREZA DA DESPESA POR ORGÃO E UNIDADE**

Lei: 469, Data: 12/12/2024

PODER 02 PODER EXECUTIVO						
ORGÃO 02 SECRETARIA MUNICIPAL DE ADMINISTRAÇÃO						
UNIDADE 00 SECRETARIA MUNICIPAL DE ADMINISTRAÇÃO						
Código	Especificação	F.R.-C.A.	Elemento	Modalidade	Grupo	Categoria Econômica
3.0.00.00	DESPESAS CORRENTES					5.000,00
3.0.00.00	DESPESAS CORRENTES					90.000,00
3.0.00.00	DESPESAS CORRENTES					35.000,00
3.0.00.00	DESPESAS CORRENTES					490.000,00
3.0.00.00	DESPESAS CORRENTES					10.671.000,00
3.0.00.00	DESPESAS CORRENTES					30.000,00
3.1.00.00	PESSOAL E ENCARGOS SOCIAIS				1.800.000,00	
3.1.90.00	APLICAÇÕES DIRETAS			1.800.000,00		
3.1.90.04	CONTRATAÇÃO POR TEMPO DETERMINADO	1.500.00.999.000	5.000,00			
3.1.90.11	VENCIMENTOS E VANTAGENS FIXAS - PESSOAL CIVIL	1.500.00.999.000	1.300.000,00			
3.1.90.13	OBRIGAÇÕES PATRONAIS	1.500.00.999.000	350.000,00			
3.1.90.91	SENTENÇAS JUDICIAIS	1.500.00.999.000	130.000,00			
3.1.90.92	DESPESAS DE EXERCÍCIOS ANTERIORES	1.500.00.999.000	15.000,00			
3.3.00.00	OUTRAS DESPESAS CORRENTES				9.521.000,00	
3.3.90.00	APLICAÇÕES DIRETAS			9.521.000,00		
3.3.90.10	SEGURO DESEMPREGO E ABONO SALARIAL	1.500.00.999.000	2.000,00			
3.3.90.14	DIÁRIAS - CIVIL	1.500.00.999.000	150.000,00			
3.3.90.30	MATERIAL DE CONSUMO	1.500.00.999.000	3.516.000,00			
3.3.90.30	MATERIAL DE CONSUMO	1.720.05.999.000	450.000,00			
3.3.90.30	MATERIAL DE CONSUMO	1.750.05.999.000	25.000,00			
3.3.90.30	MATERIAL DE CONSUMO	1.755.00.999.000	30.000,00			
3.3.90.36	OUTROS SERVIÇOS DE TERCEIROS - PESSOA FÍSICA	1.500.00.999.000	1.528.000,00			
3.3.90.36	OUTROS SERVIÇOS DE TERCEIROS - PESSOA FÍSICA	1.755.00.999.000	30.000,00			
3.3.90.37	LOCAÇÃO DE MÃO-DE-OBRA	1.500.00.999.000	30.000,00			
3.3.90.39	OUTROS SERVIÇOS DE TERCEIROS - PESSOA JURÍDICA	1.500.00.999.000	2.505.000,00			
3.3.90.39	OUTROS SERVIÇOS DE TERCEIROS - PESSOA JURÍDICA	1.720.00.999.000	30.000,00			
3.3.90.39	OUTROS SERVIÇOS DE TERCEIROS - PESSOA JURÍDICA	1.751.05.120.000	5.000,00			
3.3.90.39	OUTROS SERVIÇOS DE TERCEIROS - PESSOA JURÍDICA	1.755.00.999.000	30.000,00			
3.3.90.46	AUXÍLIO ALIMENTAÇÃO	1.500.00.999.000	10.000,00			
3.3.90.47	OBRIGAÇÕES TRIBUTÁRIAS E CONTRIBUTIVAS	1.500.00.999.000	1.000.000,00			
3.3.90.47	OBRIGAÇÕES TRIBUTÁRIAS E CONTRIBUTIVAS	1.720.00.999.000	10.000,00			
3.3.90.47	OBRIGAÇÕES TRIBUTÁRIAS E CONTRIBUTIVAS	1.750.00.999.000	10.000,00			
3.3.90.91	SENTENÇAS JUDICIAIS	1.500.00.999.000	5.000,00			
3.3.90.92	DESPESAS DE EXERCÍCIOS ANTERIORES	1.500.00.999.000	5.000,00			
3.3.90.93	INDENIZAÇÕES E RESTITUIÇÕES	1.500.00.999.000	120.000,00			
3.3.90.93	INDENIZAÇÕES E RESTITUIÇÕES	1.700.00.999.000	30.000,00			
4.0.00.00	DESPESAS DE CAPITAL					35.000,00
4.0.00.00	DESPESAS DE CAPITAL					735.000,00
4.0.00.00	DESPESAS DE CAPITAL					30.000,00
4.4.00.00	INVESTIMENTOS				800.000,00	
4.4.90.00	APLICAÇÕES DIRETAS			800.000,00		
4.4.90.51	OBRAS E INSTALAÇÕES	1.754.05.999.000	700.000,00			
4.4.90.52	EQUIPAMENTOS E MATERIAL PERMANENTE	1.500.00.999.000	35.000,00			
4.4.90.52	EQUIPAMENTOS E MATERIAL PERMANENTE	1.754.05.999.000	35.000,00			
4.4.90.52	EQUIPAMENTOS E MATERIAL PERMANENTE	1.755.00.999.000	30.000,00			

**PREFEITURA MUNICIPAL DE SOCORRO DO PIAUÍ**

RUA ODILON CLARO DE MOURA, 115 - CNPJ:06553671/0001-66

Anexo 02

Page 4

Orçamento Programa - Exercício de 2026

**NATUREZA DA DESPESA POR ORGÃO E UNIDADE**

Lei: 469, Data: 12/12/2024

PODER	02	PODER EXECUTIVO				
ORGÃO	02	SECRETARIA MUNICIPAL DE ADMINISTRAÇÃO				
UNIDADE	00	SECRETARIA MUNICIPAL DE ADMINISTRAÇÃO				
Código	Especificação	F.R.-C.A.	Elemento	Modalidade	Grupo	Categoria Econômica
<b>TOTAL</b>						12.121.000,00

**PREFEITURA MUNICIPAL DE SOCORRO DO PIAUÍ**

RUA ODILON CLARO DE MOURA, 115 - CNPJ:06553671/0001-66

Anexo 02

Page 5

Orçamento Programa - Exercício de 2026

**NATUREZA DA DESPESA POR ORGÃO E UNIDADE**

Lei: 469, Data: 12/12/2024

PODER	02	PODER EXECUTIVO				
ORGÃO	03	SECRETARIA MUNICIPAL DE FINANÇAS E PLANEJAMENTO				
UNIDADE	00	SECRETARIA MUNICIPAL DE FINANÇAS E PLANEJAMENTO				
Código	Especificação	F.R.-C.A.	Elemento	Modalidade	Grupo	Categoria Econômica
3.0.00.00	DESPESAS CORRENTES					117.000,00
3.1.00.00	PESSOAL E ENCARGOS SOCIAIS				2.000,00	
3.1.90.00	APLICAÇÕES DIRETAS			2.000,00		
3.1.90.11	VENCIMENTOS E VANTAGENS FIXAS - PESSOAL CIVIL	1.500.00.999.000	2.000,00			
3.3.00.00	OUTRAS DESPESAS CORRENTES				115.000,00	
3.3.90.00	APLICAÇÕES DIRETAS			115.000,00		
3.3.90.14	DIÁRIAS - CIVIL	1.500.00.999.000	80.000,00			
3.3.90.30	MATERIAL DE CONSUMO	1.500.00.999.000	1.000,00			
3.3.90.36	OUTROS SERVIÇOS DE TERCEIROS - PESSOA FÍSICA	1.500.00.999.000	2.000,00			
3.3.90.39	OUTROS SERVIÇOS DE TERCEIROS - PESSOA JURÍDICA	1.500.00.999.000	30.000,00			
3.3.90.93	INDENIZAÇÕES E RESTITUIÇÕES	1.500.00.999.000	2.000,00			
4.0.00.00	DESPESAS DE CAPITAL					800.000,00
4.6.00.00	AMORTIZAÇÃO DA DÍVIDA				800.000,00	
4.6.90.00	APLICAÇÕES DIRETAS			800.000,00		
4.6.90.71	PRINCIPAL DA DÍVIDA CONTRATUAL RESGATADO	1.500.00.999.000	800.000,00			
9.0.00.00	RESERVA DE CONTINGÊNCIA					500.000,00
9.9.00.00	RESERVA DE CONTINGÊNCIA				500.000,00	
9.9.99.00	RESERVA DE CONTINGÊNCIA			500.000,00		
9.9.99.99	RESERVA DE CONTINGÊNCIA	1.500.00.999.000	500.000,00			
<b>TOTAL</b>						1.417.000,00



**PREFEITURA MUNICIPAL DE SOCORRO DO PIAUÍ**

RUA ODILON CLARO DE MOURA, 115 - CNPJ:06553671/0001-66

Anexo 02  
Page 6

Orçamento Programa - Exercício de 2026

**NATUREZA DA DESPESA POR ORGÃO E UNIDADE**

Lei: 469, Data: 12/12/2024

PODER 02 PODER EXECUTIVO						
ORGÃO 04 SECRETARIA MUNICIPAL DE EDUCAÇÃO						
UNIDADE 00 SECRETARIA MUNICIPAL DE EDUCAÇÃO						
Código	Especificação	F.R.-C.A.	Elemento	Modalidade	Grupo	Categoria Econômica
3.0.00.00	DESPESAS CORRENTES					880.000,00
3.0.00.00	DESPESAS CORRENTES					37.000,00
3.0.00.00	DESPESAS CORRENTES					357.000,00
3.0.00.00	DESPESAS CORRENTES					324.000,00
3.0.00.00	DESPESAS CORRENTES					210.000,00
3.0.00.00	DESPESAS CORRENTES					46.000,00
3.0.00.00	DESPESAS CORRENTES					420.000,00
3.0.00.00	DESPESAS CORRENTES					120.000,00
3.0.00.00	DESPESAS CORRENTES					46.000,00
3.0.00.00	DESPESAS CORRENTES					17.000,00
3.0.00.00	DESPESAS CORRENTES					88.000,00
3.0.00.00	DESPESAS CORRENTES					70.000,00
3.0.00.00	DESPESAS CORRENTES					4.919.000,00
3.1.00.00	PESSOAL E ENCARGOS SOCIAIS				2.252.000,00	
3.1.90.00	APLICAÇÕES DIRETAS			2.252.000,00		
3.1.90.11	VENCIMENTOS E VANTAGENS FIXAS - PESSOAL CIVIL	1.500.00.200.000	1.500.000,00			
3.1.90.11	VENCIMENTOS E VANTAGENS FIXAS - PESSOAL CIVIL	1.500.00.999.000	40.000,00			
3.1.90.11	VENCIMENTOS E VANTAGENS FIXAS - PESSOAL CIVIL	1.544.01.999.000	67.000,00			
3.1.90.13	OBRIGAÇÕES PATRONAIS	1.500.00.200.000	600.000,00			
3.1.90.16	OUTRAS DESPESAS VARIÁVEIS - PESSOAL CIVIL	1.500.00.200.000	5.000,00			
3.1.90.94	INDENIZAÇÕES E RESTITUIÇÕES TRABALHISTAS	1.544.01.999.000	40.000,00			
3.3.00.00	OUTRAS DESPESAS CORRENTES				5.282.000,00	
3.3.50.00	TRANSFERÊNCIAS A INSTITUIÇÕES PRIVADAS SEM FINS LUCRATIVAS			6.000,00		
3.3.50.43	SUBVENÇÕES SOCIAIS	1.500.00.999.000	6.000,00			
3.3.90.00	APLICAÇÕES DIRETAS			5.276.000,00		
3.3.90.14	DIÁRIAS - CIVIL	1.500.00.200.000	30.000,00			
3.3.90.14	DIÁRIAS - CIVIL	1.500.00.999.000	13.000,00			
3.3.90.14	DIÁRIAS - CIVIL	1.544.01.999.000	10.000,00			
3.3.90.18	AUXÍLIO FINANCEIRO A ESTUDANTES	1.500.00.200.000	5.000,00			
3.3.90.30	MATERIAL DE CONSUMO	1.500.00.200.000	780.000,00			
3.3.90.30	MATERIAL DE CONSUMO	1.500.00.999.000	33.000,00			
3.3.90.30	MATERIAL DE CONSUMO	1.544.01.999.000	50.000,00			
3.3.90.30	MATERIAL DE CONSUMO	1.550.01.999.000	400.000,00			
3.3.90.30	MATERIAL DE CONSUMO	1.551.01.999.000	3.000,00			
3.3.90.30	MATERIAL DE CONSUMO	1.552.01.999.000	320.000,00			
3.3.90.30	MATERIAL DE CONSUMO	1.553.01.999.000	150.000,00			
3.3.90.30	MATERIAL DE CONSUMO	1.569.01.999.000	2.000,00			
3.3.90.30	MATERIAL DE CONSUMO	1.576.01.999.000	160.000,00			
3.3.90.30	MATERIAL DE CONSUMO	1.719.05.999.000	4.000,00			
3.3.90.31	PREMIAÇÕES CULTURAIS, ARTÍSTICAS, CIENTÍFICAS, DESPORTIVAS	1.500.00.999.000	56.000,00			
3.3.90.31	PREMIAÇÕES CULTURAIS, ARTÍSTICAS, CIENTÍFICAS, DESPORTIVAS	1.715.05.999.000	30.000,00			
3.3.90.31	PREMIAÇÕES CULTURAIS, ARTÍSTICAS, CIENTÍFICAS, DESPORTIVAS	1.716.05.999.000	17.000,00			
3.3.90.31	PREMIAÇÕES CULTURAIS, ARTÍSTICAS, CIENTÍFICAS, DESPORTIVAS	1.719.05.999.000	45.000,00			
3.3.90.31	PREMIAÇÕES CULTURAIS, ARTÍSTICAS, CIENTÍFICAS, DESPORTIVAS	1.755.00.999.000	50.000,00			
3.3.90.33	PASSAGENS E DESPESAS COM LOCOMOÇÃO	1.500.00.200.000	2.000,00			
3.3.90.36	OUTROS SERVIÇOS DE TERCEIROS - PESSOA FÍSICA	1.500.00.200.000	830.000,00			



**PREFEITURA MUNICIPAL DE SOCORRO DO PIAUÍ**  
RUA ODILON CLARO DE MOURA, 115 - CNPJ:06553671/0001-66

Anexo 02  
Page 7

Orçamento Programa - Exercício de 2026

**NATUREZA DA DESPESA POR ORGÃO E UNIDADE**

Lei: 469, Data: 12/12/2024

PODER 02 PODER EXECUTIVO						
ORGÃO 04 SECRETARIA MUNICIPAL DE EDUCAÇÃO						
UNIDADE 00 SECRETARIA MUNICIPAL DE EDUCAÇÃO						
Código	Especificação	F.R.-C.A.	Elemento	Modalidade	Grupo	Categoria Econômica
3.3.90.36	OUTROS SERVIÇOS DE TERCEIROS - PESSOA FÍSICA	1.500.00.999.000	52.000,00			
3.3.90.36	OUTROS SERVIÇOS DE TERCEIROS - PESSOA FÍSICA	1.544.01.999.000	90.000,00			
3.3.90.36	OUTROS SERVIÇOS DE TERCEIROS - PESSOA FÍSICA	1.550.01.999.000	80.000,00			
3.3.90.36	OUTROS SERVIÇOS DE TERCEIROS - PESSOA FÍSICA	1.551.01.999.000	30.000,00			
3.3.90.36	OUTROS SERVIÇOS DE TERCEIROS - PESSOA FÍSICA	1.552.01.999.000	2.000,00			
3.3.90.36	OUTROS SERVIÇOS DE TERCEIROS - PESSOA FÍSICA	1.553.01.999.000	10.000,00			
3.3.90.36	OUTROS SERVIÇOS DE TERCEIROS - PESSOA FÍSICA	1.569.01.999.000	2.000,00			
3.3.90.36	OUTROS SERVIÇOS DE TERCEIROS - PESSOA FÍSICA	1.576.01.999.000	10.000,00			
3.3.90.36	OUTROS SERVIÇOS DE TERCEIROS - PESSOA FÍSICA	1.715.05.999.000	2.000,00			
3.3.90.36	OUTROS SERVIÇOS DE TERCEIROS - PESSOA FÍSICA	1.719.05.999.000	17.000,00			
3.3.90.36	OUTROS SERVIÇOS DE TERCEIROS - PESSOA FÍSICA	1.755.00.999.000	20.000,00			
3.3.90.39	OUTROS SERVIÇOS DE TERCEIROS - PESSOA JURÍDICA	1.500.00.200.000	920.000,00			
3.3.90.39	OUTROS SERVIÇOS DE TERCEIROS - PESSOA JURÍDICA	1.500.00.999.000	45.000,00			
3.3.90.39	OUTROS SERVIÇOS DE TERCEIROS - PESSOA JURÍDICA	1.544.01.999.000	80.000,00			
3.3.90.39	OUTROS SERVIÇOS DE TERCEIROS - PESSOA JURÍDICA	1.550.01.999.000	400.000,00			
3.3.90.39	OUTROS SERVIÇOS DE TERCEIROS - PESSOA JURÍDICA	1.551.01.999.000	4.000,00			
3.3.90.39	OUTROS SERVIÇOS DE TERCEIROS - PESSOA JURÍDICA	1.552.01.999.000	2.000,00			
3.3.90.39	OUTROS SERVIÇOS DE TERCEIROS - PESSOA JURÍDICA	1.553.01.999.000	50.000,00			
3.3.90.39	OUTROS SERVIÇOS DE TERCEIROS - PESSOA JURÍDICA	1.569.01.999.000	2.000,00			
3.3.90.39	OUTROS SERVIÇOS DE TERCEIROS - PESSOA JURÍDICA	1.576.01.999.000	250.000,00			
3.3.90.39	OUTROS SERVIÇOS DE TERCEIROS - PESSOA JURÍDICA	1.710.00.999.000	120.000,00			
3.3.90.39	OUTROS SERVIÇOS DE TERCEIROS - PESSOA JURÍDICA	1.715.05.999.000	14.000,00			
3.3.90.39	OUTROS SERVIÇOS DE TERCEIROS - PESSOA JURÍDICA	1.719.05.999.000	22.000,00			
3.3.90.92	DESPESAS DE EXERCÍCIOS ANTERIORES	1.500.00.200.000	2.000,00			
3.3.90.93	INDENIZAÇÕES E RESTITUIÇÕES	1.544.01.999.000	20.000,00			
3.3.90.93	INDENIZAÇÕES E RESTITUIÇÕES	1.569.01.999.000	40.000,00			
4.0.00.00	DESPESAS DE CAPITAL					860.000,00
4.0.00.00	DESPESAS DE CAPITAL					405.000,00
4.0.00.00	DESPESAS DE CAPITAL					390.000,00
4.0.00.00	DESPESAS DE CAPITAL					200.000,00
4.4.00.00	INVESTIMENTOS				1.850.000,00	
4.4.90.00	APLICAÇÕES DIRETAS			1.850.000,00		
4.4.90.39	OUTROS SERVIÇOS DE TERCEIROS - PESSOA JURÍDICA	1.544.01.999.000	10.000,00			
4.4.90.39	OUTROS SERVIÇOS DE TERCEIROS - PESSOA JURÍDICA	1.550.01.999.000	100.000,00			
4.4.90.51	OBRAS E INSTALAÇÕES	1.500.00.999.000	28.000,00			
4.4.90.51	OBRAS E INSTALAÇÕES	1.500.00.200.000	250.000,00			
4.4.90.51	OBRAS E INSTALAÇÕES	1.544.01.999.000	300.000,00			
4.4.90.51	OBRAS E INSTALAÇÕES	1.569.01.999.000	260.000,00			
4.4.90.52	EQUIPAMENTOS E MATERIAL PERMANENTE	1.500.00.200.000	122.000,00			
4.4.90.52	EQUIPAMENTOS E MATERIAL PERMANENTE	1.544.01.999.000	80.000,00			
4.4.90.52	EQUIPAMENTOS E MATERIAL PERMANENTE	1.550.01.999.000	100.000,00			
4.4.90.52	EQUIPAMENTOS E MATERIAL PERMANENTE	1.569.01.999.000	600.000,00			
4.6.00.00	AMORTIZAÇÃO DA DÍVIDA				5.000,00	
4.6.90.00	APLICAÇÕES DIRETAS			5.000,00		
4.6.90.71	PRINCIPAL DA DÍVIDA CONTRATUAL RESGATADO	1.500.00.999.000	5.000,00			



**PREFEITURA MUNICIPAL DE SOCORRO DO PIAUÍ**  
RUA ODILON CLARO DE MOURA, 115 - CNPJ:06553671/0001-66

Anexo 02  
Page 8

Orçamento Programa - Exercício de 2026

**NATUREZA DA DESPESA POR ORGÃO E UNIDADE**

Lei: 469, Data: 12/12/2024

PODER 02 PODER EXECUTIVO						
ORGÃO 04 SECRETARIA MUNICIPAL DE EDUCAÇÃO						
UNIDADE 00 SECRETARIA MUNICIPAL DE EDUCAÇÃO						
Código	Especificação	F.R.-C.A.	Elemento	Modalidade	Grupo	Categoria Econômica
<b>TOTAL</b>						9.389.000,00

SOCORRO DO PIAUÍ

LOA 2026



**PREFEITURA MUNICIPAL DE SOCORRO DO PIAUÍ**

RUA ODILON CLARO DE MOURA, 115 - CNPJ:06553671/0001-66

Anexo 02

Page 9

Orçamento Programa - Exercício de 2026

**NATUREZA DA DESPESA POR ORGÃO E UNIDADE**

Lei: 469, Data: 12/12/2024

Código	Especificação	F.R.-C.A.	Elemento	Modalidade	Grupo	Categoria Econômica
PODER 02 PODER EXECUTIVO						
ORGÃO 05 SECRETARIA MUNICIPAL DA CIDADE, TURISMO, OBRAS E SERVIÇOS						
UNIDADE 00 SECRETARIA MUNICIPAL DA CIDADE, TURISMO, OBRAS E SERVIÇOS						
3.0.00.00	DESPESAS CORRENTES					1.943.000,00
3.0.00.00	DESPESAS CORRENTES					204.000,00
3.1.00.00	PESSOAL E ENCARGOS SOCIAIS				5.000,00	
3.1.90.00	APLICAÇÕES DIRETAS			5.000,00		
3.1.90.11	VENCIMENTOS E VANTAGENS FIXAS - PESSOAL CIVIL	1.500.00.999.000	5.000,00			
3.3.00.00	OUTRAS DESPESAS CORRENTES				2.142.000,00	
3.3.90.00	APLICAÇÕES DIRETAS			2.142.000,00		
3.3.90.14	DIÁRIAS - CIVIL	1.500.00.999.000	7.000,00			
3.3.90.30	MATERIAL DE CONSUMO	1.500.00.999.000	194.000,00			
3.3.90.30	MATERIAL DE CONSUMO	1.751.05.120.000	2.000,00			
3.3.90.36	OUTROS SERVIÇOS DE TERCEIROS - PESSOA FÍSICA	1.500.00.999.000	761.000,00			
3.3.90.36	OUTROS SERVIÇOS DE TERCEIROS - PESSOA FÍSICA	1.751.05.120.000	2.000,00			
3.3.90.39	OUTROS SERVIÇOS DE TERCEIROS - PESSOA JURÍDICA	1.500.00.999.000	976.000,00			
3.3.90.39	OUTROS SERVIÇOS DE TERCEIROS - PESSOA JURÍDICA	1.751.05.120.000	200.000,00			
4.0.00.00	DESPESAS DE CAPITAL					1.082.000,00
4.0.00.00	DESPESAS DE CAPITAL					1.061.000,00
4.0.00.00	DESPESAS DE CAPITAL					1.420.000,00
4.4.00.00	INVESTIMENTOS				3.563.000,00	
4.4.90.00	APLICAÇÕES DIRETAS			3.563.000,00		
4.4.90.39	OUTROS SERVIÇOS DE TERCEIROS - PESSOA JURÍDICA	1.500.00.999.000	325.000,00			
4.4.90.39	OUTROS SERVIÇOS DE TERCEIROS - PESSOA JURÍDICA	1.899.05.999.000	211.000,00			
4.4.90.51	OBRAS E INSTALAÇÕES	1.500.00.999.000	749.000,00			
4.4.90.51	OBRAS E INSTALAÇÕES	1.700.05.999.000	1.420.000,00			
4.4.90.51	OBRAS E INSTALAÇÕES	1.899.05.999.000	850.000,00			
4.4.90.52	EQUIPAMENTOS E MATERIAL PERMANENTE	1.500.00.999.000	6.000,00			
4.4.90.61	AQUISIÇÃO DE IMÓVEIS	1.500.00.999.000	2.000,00			
<b>TOTAL</b>						<b>5.710.000,00</b>

SOCORRO DO PIAUÍ



**PREFEITURA MUNICIPAL DE SOCORRO DO PIAUÍ**

RUA ODILON CLARO DE MOURA, 115 - CNPJ:06553671/0001-66

Anexo 02

Page 10

Orçamento Programa - Exercício de 2026

**NATUREZA DA DESPESA POR ORGÃO E UNIDADE**

Lei: 469, Data: 12/12/2024

Código	Especificação	F.R.-C.A.	Elemento	Modalidade	Grupo	Categoria Econômica
PODER 02 PODER EXECUTIVO						
ORGÃO 06 SECRETARIA MUNICIPAL DE SAUDE						
UNIDADE 00 SECRETARIA MUNICIPAL DE SAÚDE						
3.0.00.00	DESPESAS CORRENTES					165.000,00
3.1.00.00	PESSOAL E ENCARGOS SOCIAIS				47.000,00	
3.1.90.00	APLICAÇÕES DIRETAS			47.000,00		
3.1.90.04	CONTRATAÇÃO POR TEMPO DETERMINADO	1.500.00.300.000	2.000,00			
3.1.90.11	VENCIMENTOS E VANTAGENS FIXAS - PESSOAL CIVIL	1.500.00.300.000	30.000,00			
3.1.90.13	OBRIGAÇÕES PATRONAIS	1.500.00.300.000	15.000,00			
3.3.00.00	OUTRAS DESPESAS CORRENTES				118.000,00	
3.3.90.00	APLICAÇÕES DIRETAS			118.000,00		
3.3.90.14	DIÁRIAS - CIVIL	1.500.00.300.000	10.000,00			
3.3.90.30	MATERIAL DE CONSUMO	1.500.00.300.000	52.000,00			
3.3.90.36	OUTROS SERVIÇOS DE TERCEIROS - PESSOA FÍSICA	1.500.00.300.000	22.000,00			
3.3.90.39	OUTROS SERVIÇOS DE TERCEIROS - PESSOA JURÍDICA	1.500.00.300.000	29.000,00			
3.3.90.48	OUTROS AUXÍLIOS FINANCEIROS A PESSOAS FÍSICAS	1.500.00.300.000	5.000,00			
4.0.00.00	DESPESAS DE CAPITAL					18.000,00
4.0.00.00	DESPESAS DE CAPITAL					24.000,00
4.4.00.00	INVESTIMENTOS				42.000,00	
4.4.90.00	APLICAÇÕES DIRETAS			42.000,00		
4.4.90.51	OBRAS E INSTALAÇÕES	1.500.00.999.000	22.000,00			
4.4.90.51	OBRAS E INSTALAÇÕES	1.700.05.999.000	18.000,00			
4.4.90.52	EQUIPAMENTOS E MATERIAL PERMANENTE	1.500.00.300.000	2.000,00			
<b>TOTAL</b>						<b>207.000,00</b>

LOA 2026

**PREFEITURA MUNICIPAL DE SOCORRO DO PIAUÍ**

RUA ODILON CLARO DE MOURA, 115 - CNPJ:06553671/0001-66

 Anexo 02  
 Page 11

Orçamento Programa - Exercício de 2026

**NATUREZA DA DESPESA POR ORGÃO E UNIDADE**

Lei: 469, Data: 12/12/2024

PODER 02 PODER EXECUTIVO						
ORGÃO 07 SECRETARIA MUNICIPAL DE ASSISTÊNCIA SOCIAL						
UNIDADE 00 SECRETARIA MUNICIPAL DE ASSISTÊNCIA SOCIAL						
Código	Especificação	F.R.-C.A.	Elemento	Modalidade	Grupo	Categoria Econômica
3.0.00.00	DESPESAS CORRENTES					132.000,00
3.1.00.00	PESSOAL E ENCARGOS SOCIAIS				93.000,00	
3.1.90.00	APLICAÇÕES DIRETAS			93.000,00		
3.1.90.11	VENCIMENTOS E VANTAGENS FIXAS - PESSOAL CIVIL	1.500.00.999.000	90.000,00			
3.1.90.13	OBRIGAÇÕES PATRONAIS	1.500.00.999.000	3.000,00			
3.3.00.00	OUTRAS DESPESAS CORRENTES				39.000,00	
3.3.90.00	APLICAÇÕES DIRETAS			39.000,00		
3.3.90.14	DIÁRIAS - CIVIL	1.500.00.999.000	10.000,00			
3.3.90.30	MATERIAL DE CONSUMO	1.500.00.999.000	5.000,00			
3.3.90.36	OUTROS SERVIÇOS DE TERCEIROS - PESSOA FÍSICA	1.500.00.999.000	15.000,00			
3.3.90.39	OUTROS SERVIÇOS DE TERCEIROS - PESSOA JURÍDICA	1.500.00.999.000	3.000,00			
3.3.90.48	OUTROS AUXÍLIOS FINANCEIROS A PESSOAS FÍSICAS	1.500.00.999.000	6.000,00			
<b>TOTAL</b>						<b>132.000,00</b>

**PREFEITURA MUNICIPAL DE SOCORRO DO PIAUÍ**

RUA ODILON CLARO DE MOURA, 115 - CNPJ:06553671/0001-66

 Anexo 02  
 Page 12

Orçamento Programa - Exercício de 2026

**NATUREZA DA DESPESA POR ORGÃO E UNIDADE**

Lei: 469, Data: 12/12/2024

PODER 02 PODER EXECUTIVO						
ORGÃO 07 SECRETARIA MUNICIPAL DE ASSISTÊNCIA SOCIAL						
UNIDADE 01 FUNDO MUNICIPAL DOS DIREITOS DA CRIANÇA E DO ADOLESCENTE						
Código	Especificação	F.R.-C.A.	Elemento	Modalidade	Grupo	Categoria Econômica
3.0.00.00	DESPESAS CORRENTES					70.000,00
3.1.00.00	PESSOAL E ENCARGOS SOCIAIS				20.000,00	
3.1.90.00	APLICAÇÕES DIRETAS			20.000,00		
3.1.90.11	VENCIMENTOS E VANTAGENS FIXAS - PESSOAL CIVIL	1.500.00.999.000	20.000,00			
3.3.00.00	OUTRAS DESPESAS CORRENTES				50.000,00	
3.3.90.00	APLICAÇÕES DIRETAS			50.000,00		
3.3.90.14	DIÁRIAS - CIVIL	1.500.00.999.000	5.000,00			
3.3.90.30	MATERIAL DE CONSUMO	1.500.00.999.000	20.000,00			
3.3.90.36	OUTROS SERVIÇOS DE TERCEIROS - PESSOA FÍSICA	1.500.00.999.000	5.000,00			
3.3.90.39	OUTROS SERVIÇOS DE TERCEIROS - PESSOA JURÍDICA	1.500.00.999.000	20.000,00			
4.0.00.00	DESPESAS DE CAPITAL					5.000,00
4.4.00.00	INVESTIMENTOS				5.000,00	
4.4.90.00	APLICAÇÕES DIRETAS			5.000,00		
4.4.90.52	EQUIPAMENTOS E MATERIAL PERMANENTE	1.500.00.999.000	5.000,00			
<b>TOTAL</b>						<b>75.000,00</b>



**PREFEITURA MUNICIPAL DE SOCORRO DO PIAUÍ**

RUA ODILON CLARO DE MOURA, 115 - CNPJ:06553671/0001-66

Anexo 02  
Page 13

Orçamento Programa - Exercício de 2026

**NATUREZA DA DESPESA POR ORGÃO E UNIDADE**

Lei: 469, Data: 12/12/2024

PODER 02 PODER EXECUTIVO						
ORGÃO 08 FUNDO MUNICIPAL DE ASSISTÊNCIA SOCIAL						
UNIDADE 00 FUNDO MUNICIPAL DE ASSISTÊNCIA SOCIAL						
Código	Especificação	F.R.-C.A.	Elemento	Modalidade	Grupo	Categoria Econômica
3.0.00.00	DESPESAS CORRENTES					927.000,00
3.0.00.00	DESPESAS CORRENTES					844.000,00
3.1.00.00	PESSOAL E ENCARGOS SOCIAIS				517.000,00	
3.1.90.00	APLICAÇÕES DIRETAS					
3.1.90.04	CONTRATAÇÃO POR TEMPO DETERMINADO	1.660.04.999.000	2.000,00			
3.1.90.11	VENCIMENTOS E VANTAGENS FIXAS - PESSOAL CIVIL	1.500.00.999.000	335.000,00			
3.1.90.11	VENCIMENTOS E VANTAGENS FIXAS - PESSOAL CIVIL	1.660.04.999.000	120.000,00			
3.1.90.13	OBRIGAÇÕES PATRONAIS	1.500.00.999.000	50.000,00			
3.1.90.13	OBRIGAÇÕES PATRONAIS	1.660.04.999.000	10.000,00			
3.3.00.00	OUTRAS DESPESAS CORRENTES				1.254.000,00	
3.3.90.00	APLICAÇÕES DIRETAS					
3.3.90.08	OUTROS BENEFÍCIOS ASSISTENCIAIS DO SERVIDOR E DO MILIT/	1.500.00.999.000	5.000,00			
3.3.90.08	OUTROS BENEFÍCIOS ASSISTENCIAIS DO SERVIDOR E DO MILIT/	1.660.04.999.000	4.000,00			
3.3.90.14	DIÁRIAS - CIVIL	1.500.00.999.000	40.000,00			
3.3.90.14	DIÁRIAS - CIVIL	1.660.04.999.000	40.000,00			
3.3.90.30	MATERIAL DE CONSUMO	1.500.00.999.000	102.000,00			
3.3.90.30	MATERIAL DE CONSUMO	1.660.04.999.000	240.000,00			
3.3.90.32	MATERIAL, BEM OU SERVIÇO PARA DISTRIBUIÇÃO GRATUITA	1.660.04.999.000	8.000,00			
3.3.90.36	OUTROS SERVIÇOS DE TERCEIROS - PESSOA FÍSICA	1.500.00.999.000	192.000,00			
3.3.90.36	OUTROS SERVIÇOS DE TERCEIROS - PESSOA FÍSICA	1.660.04.999.000	219.000,00			
3.3.90.39	OUTROS SERVIÇOS DE TERCEIROS - PESSOA JURÍDICA	1.500.00.999.000	98.000,00			
3.3.90.39	OUTROS SERVIÇOS DE TERCEIROS - PESSOA JURÍDICA	1.660.04.999.000	282.000,00			
3.3.90.46	AUXÍLIO ALIMENTAÇÃO	1.500.00.999.000	2.000,00			
3.3.90.46	AUXÍLIO ALIMENTAÇÃO	1.660.04.999.000	2.000,00			
3.3.90.48	OUTROS AUXÍLIOS FINANCEIROS A PESSOAS FÍSICAS	1.500.00.999.000	20.000,00			
4.0.00.00	DESPESAS DE CAPITAL					37.000,00
4.0.00.00	DESPESAS DE CAPITAL					45.000,00
4.4.00.00	INVESTIMENTOS				82.000,00	
4.4.90.00	APLICAÇÕES DIRETAS					
4.4.90.52	EQUIPAMENTOS E MATERIAL PERMANENTE	1.500.00.999.000	45.000,00	82.000,00		
4.4.90.52	EQUIPAMENTOS E MATERIAL PERMANENTE	1.660.04.999.000	37.000,00			
<b>TOTAL</b>						<b>1.853.000,00</b>

SOCORRO DO PIAUÍ



**PREFEITURA MUNICIPAL DE SOCORRO DO PIAUÍ**

RUA ODILON CLARO DE MOURA, 115 - CNPJ:06553671/0001-66

Anexo 02  
Page 14

Orçamento Programa - Exercício de 2026

**NATUREZA DA DESPESA POR ORGÃO E UNIDADE**

Lei: 469, Data: 12/12/2024

PODER 02 PODER EXECUTIVO						
ORGÃO 09 FUNDO MANUT. DES. EDUC. BÁSICA VLR. PROF. EDUCAÇÃO-FUNDEB						
UNIDADE 00 FUNDO MAN. DES. EDUCAÇÃO BÁSICA VLR. PROF. EDUCAÇÃO - FUNDEB						
Código	Especificação	F.R.-C.A.	Elemento	Modalidade	Grupo	Categoria Econômica
3.0.00.00	DESPESAS CORRENTES					7.391.000,00
3.0.00.00	DESPESAS CORRENTES					3.227.000,00
3.0.00.00	DESPESAS CORRENTES					76.000,00
3.0.00.00	DESPESAS CORRENTES					3.160.000,00
3.1.00.00	PESSOAL E ENCARGOS SOCIAIS				12.949.000,00	
3.1.90.00	APLICAÇÕES DIRETAS					
3.1.90.04	CONTRATAÇÃO POR TEMPO DETERMINADO	1.540.01.230.000	540.000,00			
3.1.90.04	CONTRATAÇÃO POR TEMPO DETERMINADO	1.542.01.230.000	50.000,00			
3.1.90.11	VENCIMENTOS E VANTAGENS FIXAS - PESSOAL CIVIL	1.540.01.999.000	370.000,00			
3.1.90.11	VENCIMENTOS E VANTAGENS FIXAS - PESSOAL CIVIL	1.540.01.230.000	4.930.000,00			
3.1.90.11	VENCIMENTOS E VANTAGENS FIXAS - PESSOAL CIVIL	1.541.01.230.000	3.160.000,00			
3.1.90.11	VENCIMENTOS E VANTAGENS FIXAS - PESSOAL CIVIL	1.542.01.230.000	2.600.000,00			
3.1.90.13	OBRIGAÇÕES PATRONAIS	1.540.01.230.000	1.250.000,00			
3.1.90.13	OBRIGAÇÕES PATRONAIS	1.541.01.230.000	7.000,00			
3.1.90.13	OBRIGAÇÕES PATRONAIS	1.543.01.999.000	2.000,00			
3.1.90.92	DESPESAS DE EXERCÍCIOS ANTERIORES	1.540.01.230.000	40.000,00			
3.3.00.00	OUTRAS DESPESAS CORRENTES				905.000,00	
3.3.90.00	APLICAÇÕES DIRETAS					
3.3.90.14	DIÁRIAS - CIVIL	1.540.01.999.000	1.000,00			
3.3.90.30	MATERIAL DE CONSUMO	1.540.01.999.000	91.000,00			
3.3.90.30	MATERIAL DE CONSUMO	1.541.01.999.000	60.000,00			
3.3.90.30	MATERIAL DE CONSUMO	1.542.01.999.000	510.000,00			
3.3.90.30	MATERIAL DE CONSUMO	1.543.01.999.000	70.000,00			
3.3.90.36	OUTROS SERVIÇOS DE TERCEIROS - PESSOA FÍSICA	1.540.01.999.000	78.000,00			
3.3.90.36	OUTROS SERVIÇOS DE TERCEIROS - PESSOA FÍSICA	1.543.01.999.000	2.000,00			
3.3.90.39	OUTROS SERVIÇOS DE TERCEIROS - PESSOA JURÍDICA	1.540.01.999.000	91.000,00			
3.3.90.39	OUTROS SERVIÇOS DE TERCEIROS - PESSOA JURÍDICA	1.543.01.999.000	2.000,00			
4.0.00.00	DESPESAS DE CAPITAL					1.756.000,00
4.0.00.00	DESPESAS DE CAPITAL					1.000,00
4.0.00.00	DESPESAS DE CAPITAL					50.000,00
4.4.00.00	INVESTIMENTOS				1.807.000,00	
4.4.90.00	APLICAÇÕES DIRETAS					
4.4.90.39	OUTROS SERVIÇOS DE TERCEIROS - PESSOA JURÍDICA	1.542.01.999.000	390.000,00			
4.4.90.39	OUTROS SERVIÇOS DE TERCEIROS - PESSOA JURÍDICA	1.543.01.999.000	50.000,00			
4.4.90.51	OBRAS E INSTALAÇÕES	1.542.01.999.000	1.090.000,00			
4.4.90.52	EQUIPAMENTOS E MATERIAL PERMANENTE	1.540.01.999.000	1.000,00			
4.4.90.52	EQUIPAMENTOS E MATERIAL PERMANENTE	1.542.01.999.000	276.000,00			
<b>TOTAL</b>						<b>15.661.000,00</b>

LOA 2026

**PREFEITURA MUNICIPAL DE SOCORRO DO PIAUÍ**

RUA ODILON CLARO DE MOURA, 115 - CNPJ:06553671/0001-66

Anexo 02

Page 15

Orçamento Programa - Exercício de 2026

**NATUREZA DA DESPESA POR ORGÃO E UNIDADE**

Lei: 469, Data: 12/12/2024

Código	Especificação	F.R.-C.A.	Elemento	Modalidade	Grupo	Categoria Econômica
PODER	02 PODER EXECUTIVO					
ORGÃO	10 FUNDO MUNICIPAL DE SAUDE DE SOCORRO DO PIAUI					
UNIDADE	00 FUNDO MUNICIPAL DE SAÚDE DE SOCORRO DO PIAUI					
3.0.00.00	DESPESAS CORRENTES					33.000,00
3.0.00.00	DESPESAS CORRENTES					5.896.000,00
3.0.00.00	DESPESAS CORRENTES					4.838.000,00
3.0.00.00	DESPESAS CORRENTES					750.000,00
3.0.00.00	DESPESAS CORRENTES					1.018.000,00
3.0.00.00	DESPESAS CORRENTES					183.000,00
3.1.00.00	PESSOAL E ENCARGOS SOCIAIS				4.876.000,00	
3.1.90.00	APLICAÇÕES DIRETAS			4.876.000,00		
3.1.90.04	CONTRATAÇÃO POR TEMPO DETERMINADO	1.500.00.300.000	20.000,00			
3.1.90.04	CONTRATAÇÃO POR TEMPO DETERMINADO	1.600.02.999.000	12.000,00			
3.1.90.04	CONTRATAÇÃO POR TEMPO DETERMINADO	1.602.02.999.000	2.000,00			
3.1.90.04	CONTRATAÇÃO POR TEMPO DETERMINADO	1.605.02.999.000	6.000,00			
3.1.90.11	VENCIMENTOS E VANTAGENS FIXAS - PESSOAL CIVIL	1.500.00.300.000	1.780.000,00			
3.1.90.11	VENCIMENTOS E VANTAGENS FIXAS - PESSOAL CIVIL	1.600.02.999.000	1.214.000,00			
3.1.90.11	VENCIMENTOS E VANTAGENS FIXAS - PESSOAL CIVIL	1.602.02.999.000	2.000,00			
3.1.90.11	VENCIMENTOS E VANTAGENS FIXAS - PESSOAL CIVIL	1.604.02.999.000	750.000,00			
3.1.90.11	VENCIMENTOS E VANTAGENS FIXAS - PESSOAL CIVIL	1.605.02.999.000	600.000,00			
3.1.90.11	VENCIMENTOS E VANTAGENS FIXAS - PESSOAL CIVIL	1.621.02.999.000	10.000,00			
3.1.90.13	OBRIGAÇÕES PATRONAIS	1.500.00.300.000	260.000,00			
3.1.90.13	OBRIGAÇÕES PATRONAIS	1.600.02.999.000	200.000,00			
3.1.90.13	OBRIGAÇÕES PATRONAIS	1.605.02.999.000	2.000,00			
3.1.90.16	OUTRAS DESPESAS VARIÁVEIS - PESSOAL CIVIL	1.602.02.999.000	8.000,00			
3.1.90.91	SENTENÇAS JUDICIAIS	1.500.00.300.000	4.000,00			
3.1.90.92	DESPESAS DE EXERCÍCIOS ANTERIORES	1.500.00.300.000	2.000,00			
3.1.90.92	DESPESAS DE EXERCÍCIOS ANTERIORES	1.600.02.999.000	4.000,00			
3.3.00.00	OUTRAS DESPESAS CORRENTES				7.842.000,00	
3.3.90.00	APLICAÇÕES DIRETAS			7.842.000,00		
3.3.90.14	DIÁRIAS - CIVIL	1.500.00.300.000	120.000,00			
3.3.90.14	DIÁRIAS - CIVIL	1.600.02.999.000	8.000,00			
3.3.90.14	DIÁRIAS - CIVIL	1.602.02.999.000	2.000,00			
3.3.90.14	DIÁRIAS - CIVIL	1.621.02.999.000	7.000,00			
3.3.90.30	MATERIAL DE CONSUMO	1.500.00.300.000	943.000,00			
3.3.90.30	MATERIAL DE CONSUMO	1.600.02.999.000	2.018.000,00			
3.3.90.30	MATERIAL DE CONSUMO	1.602.02.999.000	9.000,00			
3.3.90.30	MATERIAL DE CONSUMO	1.621.02.999.000	130.000,00			
3.3.90.32	MATERIAL, BEM OU SERVIÇO PARA DISTRIBUIÇÃO GRATUITA	1.602.02.999.000	4.000,00			
3.3.90.36	OUTROS SERVIÇOS DE TERCEIROS - PESSOA FÍSICA	1.500.00.300.000	1.233.000,00			
3.3.90.36	OUTROS SERVIÇOS DE TERCEIROS - PESSOA FÍSICA	1.600.02.999.000	1.664.000,00			
3.3.90.36	OUTROS SERVIÇOS DE TERCEIROS - PESSOA FÍSICA	1.602.02.999.000	2.000,00			
3.3.90.36	OUTROS SERVIÇOS DE TERCEIROS - PESSOA FÍSICA	1.605.02.999.000	400.000,00			
3.3.90.36	OUTROS SERVIÇOS DE TERCEIROS - PESSOA FÍSICA	1.621.02.999.000	6.000,00			
3.3.90.39	OUTROS SERVIÇOS DE TERCEIROS - PESSOA JURÍDICA	1.500.00.300.000	472.000,00			
3.3.90.39	OUTROS SERVIÇOS DE TERCEIROS - PESSOA JURÍDICA	1.600.02.999.000	772.000,00			
3.3.90.39	OUTROS SERVIÇOS DE TERCEIROS - PESSOA JURÍDICA	1.602.02.999.000	4.000,00			
3.3.90.39	OUTROS SERVIÇOS DE TERCEIROS - PESSOA JURÍDICA	1.605.00.999.000	10.000,00			
3.3.90.39	OUTROS SERVIÇOS DE TERCEIROS - PESSOA JURÍDICA	1.621.02.999.000	30.000,00			



**PREFEITURA MUNICIPAL DE SOCORRO DO PIAUÍ**

RUA ODILON CLARO DE MOURA, 115 - CNPJ:06553671/0001-66

Anexo 02

Page 16

Orçamento Programa - Exercício de 2026

**NATUREZA DA DESPESA POR ORGÃO E UNIDADE**

Lei: 469, Data: 12/12/2024

Código	Especificação	F.R.-C.A.	Elemento	Modalidade	Grupo	Categoria Econômica
PODER 02 PODER EXECUTIVO						
ORGÃO 10 FUNDO MUNICIPAL DE SAUDE DE SOCORRO DO PIAUI						
UNIDADE 00 FUNDO MUNICIPAL DE SAÚDE DE SOCORRO DO PIAUI						
3.3.90.91	SENTENÇAS JUDICIAIS	1.600.02.999.000	2.000,00			
3.3.90.92	DESPESAS DE EXERCÍCIOS ANTERIORES	1.500.00.300.000	4.000,00			
3.3.90.92	DESPESAS DE EXERCÍCIOS ANTERIORES	1.600.02.999.000	2.000,00			
4.0.00.00	DESPESAS DE CAPITAL					590.000,00
4.0.00.00	DESPESAS DE CAPITAL					1.000,00
4.0.00.00	DESPESAS DE CAPITAL					255.000,00
4.0.00.00	DESPESAS DE CAPITAL					2.000,00
4.4.00.00	INVESTIMENTOS				848.000,00	
4.4.90.00	APLICAÇÕES DIRETAS			848.000,00		
4.4.90.39	OUTROS SERVIÇOS DE TERCEIROS - PESSOA JURÍDICA	1.601.02.999.000	240.000,00			
4.4.90.51	OBRA S E INSTALAÇÕES	1.500.00.300.000	250.000,00			
4.4.90.51	OBRA S E INSTALAÇÕES	1.601.02.999.000	250.000,00			
4.4.90.52	EQUIPAMENTOS E MATERIAL PERMANENTE	1.500.00.300.000	5.000,00			
4.4.90.52	EQUIPAMENTOS E MATERIAL PERMANENTE	1.600.02.999.000	1.000,00			
4.4.90.52	EQUIPAMENTOS E MATERIAL PERMANENTE	1.601.02.999.000	100.000,00			
4.4.90.52	EQUIPAMENTOS E MATERIAL PERMANENTE	1.602.02.999.000	2.000,00			
<b>TOTAL</b>						<b>13.566.000,00</b>



**PREFEITURA MUNICIPAL DE SOCORRO DO PIAUÍ**

RUA ODILON CLARO DE MOURA, 115 - CNPJ:06553671/0001-66

Anexo 02

Page 17

Orçamento Programa - Exercício de 2026

**NATUREZA DA DESPESA POR ORGÃO E UNIDADE**

Lei: 469, Data: 12/12/2024

Código	Especificação	F.R.-C.A.	Elemento	Modalidade	Grupo	Categoria Econômica
PODER 02 PODER EXECUTIVO						
ORGÃO 11 UNIDADE MISTA DE SAUDE JESUS MESQUITA DE MOURA						
UNIDADE 00 UNIDADE MISTA DE SAÚDE JESUS MESQUITA DE MOURA - UMS						
3.0.00.00	DESPESAS CORRENTES					680.000,00
3.0.00.00	DESPESAS CORRENTES					640.000,00
3.1.00.00	PESSOAL E ENCARGOS SOCIAIS				684.000,00	
3.1.90.00	APLICAÇÕES DIRETAS			684.000,00		
3.1.90.04	CONTRATAÇÃO POR TEMPO DETERMINADO	1.500.00.300.000	4.000,00			
3.1.90.11	VENCIMENTOS E VANTAGENS FIXAS - PESSOAL CIVIL	1.500.00.300.000	300.000,00			
3.1.90.11	VENCIMENTOS E VANTAGENS FIXAS - PESSOAL CIVIL	1.621.02.999.000	280.000,00			
3.1.90.13	OBRIGAÇÕES PATRONAIS	1.500.00.300.000	70.000,00			
3.1.90.13	OBRIGAÇÕES PATRONAIS	1.621.02.999.000	30.000,00			
3.3.00.00	OUTRAS DESPESAS CORRENTES				636.000,00	
3.3.90.00	APLICAÇÕES DIRETAS			636.000,00		
3.3.90.14	DIÁRIAS - CIVIL	1.500.00.300.000	15.000,00			
3.3.90.30	MATERIAL DE CONSUMO	1.500.00.300.000	17.000,00			
3.3.90.30	MATERIAL DE CONSUMO	1.621.02.999.000	5.000,00			
3.3.90.36	OUTROS SERVIÇOS DE TERCEIROS - PESSOA FÍSICA	1.500.00.300.000	162.000,00			
3.3.90.36	OUTROS SERVIÇOS DE TERCEIROS - PESSOA FÍSICA	1.621.02.999.000	350.000,00			
3.3.90.39	OUTROS SERVIÇOS DE TERCEIROS - PESSOA JURÍDICA	1.500.00.300.000	72.000,00			
3.3.90.39	OUTROS SERVIÇOS DE TERCEIROS - PESSOA JURÍDICA	1.621.02.999.000	15.000,00			
4.0.00.00	DESPESAS DE CAPITAL					15.000,00
4.4.00.00	INVESTIMENTOS				15.000,00	
4.4.90.00	APLICAÇÕES DIRETAS			15.000,00		
4.4.90.52	EQUIPAMENTOS E MATERIAL PERMANENTE	1.500.00.300.000	15.000,00			
<b>TOTAL</b>						<b>1.335.000,00</b>

**PREFEITURA MUNICIPAL DE SOCORRO DO PIAUÍ**  
 RUA ODILON CLARO DE MOURA, 115 - CNPJ:06553671/0001-66

 Anexo 02  
 Page 18

Orçamento Programa - Exercício de 2026

**NATUREZA DA DESPESA POR ORGÃO E UNIDADE**

Lei: 469, Data: 12/12/2024

PODER 02 PODER EXECUTIVO						
ORGÃO 12 SECRETARIA MUNICIPAL DE AGRICULTURA E PECUÁRIA						
UNIDADE 00 SECRETARIA MUNICIPAL DE AGRICULTURA E PECUÁRIA						
Código	Especificação	F.R.-C.A.	Elemento	Modalidade	Grupo	Categoria Econômica
3.0.00.00	DESPESAS CORRENTES					360.000,00
3.1.00.00	PESSOAL E ENCARGOS SOCIAIS				15.000,00	
3.1.90.00	APLICAÇÕES DIRETAS			15.000,00		
3.1.90.11	VENCIMENTOS E VANTAGENS FIXAS - PESSOAL CIVIL	1.500.00.999.000	15.000,00			
3.3.00.00	OUTRAS DESPESAS CORRENTES				345.000,00	
3.3.90.00	APLICAÇÕES DIRETAS			345.000,00		
3.3.90.08	OUTROS BENEFÍCIOS ASSISTENCIAIS DO SERVIDOR E DO MILIT	1.500.00.999.000	10.000,00			
3.3.90.14	DIÁRIAS - CIVIL	1.500.00.999.000	15.000,00			
3.3.90.30	MATERIAL DE CONSUMO	1.500.00.999.000	85.000,00			
3.3.90.36	OUTROS SERVIÇOS DE TERCEIROS - PESSOA FÍSICA	1.500.00.999.000	106.000,00			
3.3.90.39	OUTROS SERVIÇOS DE TERCEIROS - PESSOA JURÍDICA	1.500.00.999.000	129.000,00			
4.0.00.00	DESPESAS DE CAPITAL					675.000,00
4.0.00.00	DESPESAS DE CAPITAL					520.000,00
4.4.00.00	INVESTIMENTOS				1.195.000,00	
4.4.90.00	APLICAÇÕES DIRETAS			1.195.000,00		
4.4.90.39	OUTROS SERVIÇOS DE TERCEIROS - PESSOA JURÍDICA	1.700.05.999.000	520.000,00			
4.4.90.51	OBRAS E INSTALAÇÕES	1.500.00.999.000	245.000,00			
4.4.90.52	EQUIPAMENTOS E MATERIAL PERMANENTE	1.500.00.999.000	430.000,00			
<b>TOTAL</b>						<b>1.555.000,00</b>

**PREFEITURA MUNICIPAL DE SOCORRO DO PIAUÍ**  
 RUA ODILON CLARO DE MOURA, 115 - CNPJ:06553671/0001-66

 Anexo 02  
 Page 19

Orçamento Programa - Exercício de 2026

**NATUREZA DA DESPESA POR ORGÃO E UNIDADE**

Lei: 469, Data: 12/12/2024

PODER 02 PODER EXECUTIVO						
ORGÃO 13 SECRETARIA MUNICIPAL DE MEIO AMBIENTE						
UNIDADE 00 SECRETARIA MUNICIPAL DE MEIO AMBIENTE						
Código	Especificação	F.R.-C.A.	Elemento	Modalidade	Grupo	Categoria Econômica
3.0.00.00	DESPESAS CORRENTES					158.000,00
3.1.00.00	PESSOAL E ENCARGOS SOCIAIS				9.000,00	
3.1.90.00	APLICAÇÕES DIRETAS			9.000,00		
3.1.90.11	VENCIMENTOS E VANTAGENS FIXAS - PESSOAL CIVIL	1.500.00.999.000	9.000,00			
3.3.00.00	OUTRAS DESPESAS CORRENTES				149.000,00	
3.3.90.00	APLICAÇÕES DIRETAS			149.000,00		
3.3.90.14	DIÁRIAS - CIVIL	1.500.00.999.000	25.000,00			
3.3.90.30	MATERIAL DE CONSUMO	1.500.00.999.000	15.000,00			
3.3.90.36	OUTROS SERVIÇOS DE TERCEIROS - PESSOA FÍSICA	1.500.00.999.000	54.000,00			
3.3.90.39	OUTROS SERVIÇOS DE TERCEIROS - PESSOA JURÍDICA	1.500.00.999.000	55.000,00			
4.0.00.00	DESPESAS DE CAPITAL					4.000,00
4.4.00.00	INVESTIMENTOS				4.000,00	
4.4.90.00	APLICAÇÕES DIRETAS			4.000,00		
4.4.90.52	EQUIPAMENTOS E MATERIAL PERMANENTE	1.500.00.999.000	4.000,00			
<b>TOTAL</b>						<b>162.000,00</b>
<b>TOTAL GERAL</b>						<b>66.000.000,00</b>

  
 ADERSON BARBOSA RIBEIRO SÁ FILHO  
 PREFEITO MUNICIPAL  
 05400207375

  
 RUBENS KAQUE FRAZÃO MOURÃO  
 CONTADOR CRC - PI 012063-O/6  
 05500910337



**PREFEITURA MUNICIPAL DE SOCORRO DO PIAUÍ**

RUA ODILON CLARO DE MOURA, 115 - CNPJ:06553671/0001-66

Orçamento Programa - Exercício de 2026

Anexo 06

Page 1

Lei: 469, Data: 12/12/2024

**PROGRAMA DE TRABALHO**

(Inc.II, § 2º, Art.2º)

01 PODER LEGISLATIVO					
01 CÂMARA MUNICIPAL					
Código	Especificação	Operação Especial	Projetos	Atividades	Total
01	LEGISLATIVA		55.000,00	1.645.000,00	1.700.000,00
01	031	ACAO LEGISLATIVA	55.000,00	1.495.000,00	1.550.000,00
01	031	0001	55.000,00	1.495.000,00	1.550.000,00
01.031.0001.1023.0000	CONSTRUÇÃO E MANUTENÇÃO DA SEDE DA CÂMARA MUNICIPAL		55.000,00		55.000,00
01.031.0001.2001.0000	MANUTENÇÃO E ENGARGOS DA CÂMARA MUNICIPAL			1.485.000,00	1.485.000,00
01.031.0001.2012.0000	MAN. E ENCARGOS DAS CONTRIBUIÇÕES PARA AVEP			10.000,00	10.000,00
01	271	PREVIDENCIA BASICA		150.000,00	150.000,00
01	271	0066		150.000,00	150.000,00
01.271.0066.2003.0000	MANUTENÇÃO DE ENCARGOS SOCIAIS			150.000,00	150.000,00
<b>TOTAL</b>		0,00	55.000,00	1.645.000,00	1.700.000,00



**PREFEITURA MUNICIPAL DE SOCORRO DO PIAUÍ**

RUA ODILON CLARO DE MOURA, 115 - CNPJ:06553671/0001-66

Orçamento Programa - Exercício de 2026

Anexo 06

Page 2

Lei: 469, Data: 12/12/2024

**PROGRAMA DE TRABALHO**

(Inc.II, § 2º, Art.2º)

02 PODER EXECUTIVO					
01 GABINETE DO PREFEITO					
Código	Especificação	Operação Especial	Projetos	Atividades	Total
04	ADMINISTRACAO		20.000,00	1.097.000,00	1.117.000,00
04	062	DEFESA DO INTERESSE PUBLICO NO PROC.JUDICIARIO		190.000,00	190.000,00
04	062	0004		190.000,00	190.000,00
04.062.0004.2005.0000	MANUTENÇÃO E ENCARGOS COM ASSESSORIA JURÍDICA			190.000,00	190.000,00
04	122	ADMINISTRACAO GERAL	20.000,00	835.000,00	855.000,00
04	122	0006	20.000,00	765.000,00	785.000,00
04.122.0006.1027.0000	AQUISIÇÃO DE VEÍCULO PARA O GABINETE DO PREFEITO		20.000,00		20.000,00
04.122.0006.2006.0000	MANUTENÇÃO E ENCARGOS DO GABINETE DO PREFEITO			765.000,00	765.000,00
04	122	0007		70.000,00	70.000,00
04.122.0007.2007.0000	MANUTENÇÃO E ENCARGOS COM CONTRIBUIÇÕES - APPM, CNM, UNDIME E OUTROS			70.000,00	70.000,00
04	124	CONTROLE INTERNO		72.000,00	72.000,00
04	124	0014		72.000,00	72.000,00
04.124.0014.2008.0000	MAN. E ENCARGOS DA CONTROLADORIA GERAL DO MUNICÍPIO			72.000,00	72.000,00
<b>TOTAL</b>		0,00	20.000,00	1.097.000,00	1.117.000,00

**PREFEITURA MUNICIPAL DE SOCORRO DO PIAUÍ**

RUA ODILON CLARO DE MOURA, 115 - CNPJ:06553671/0001-66

Orçamento Programa - Exercício de 2026

Anexo 06

Page 3

Lei: 469, Data: 12/12/2024

**PROGRAMA DE TRABALHO**

(Inc.II, § 2º, Art.2º)

02 PODER EXECUTIVO					
02 SECRETARIA MUNICIPAL DE ADMINISTRAÇÃO					
Código	Especificação	Operação Especial	Projetos	Atividades	T o t a l
04	ADMINISTRACAO		875.000,00	10.181.000,00	11.056.000,00
04	092 REPRESENTACAO JUDICIAL E EXTRAJUDICIAL		135.000,00		135.000,00
04	092 0092 PRECATÓRIO - PESSOAL CIVIL		135.000,00		135.000,00
04.092.0092.1013.0000	ENCARGOS COM PAGAMENTO DE PRECATÓRIOS		135.000,00		135.000,00
04	121 PLANEJAMENTO E ORCAMENTO			355.000,00	355.000,00
04	121 0006 SUPERVISAO E COORDENAÇÃO SUPERIOR			355.000,00	355.000,00
04.121.0006.2015.0000	MAN. E ENCARGOS COM O SETOR DE ORÇAMENTO E CONTABILIDADE			355.000,00	355.000,00
04	122 ADMINISTRACAO GERAL			9.356.000,00	9.356.000,00
04	122 0006 SUPERVISAO E COORDENAÇÃO SUPERIOR			9.255.000,00	9.255.000,00
04.122.0006.2009.0000	MAN. E ENCARGOS DA SECRETARIA DE ADMINISTRAÇÃO			9.255.000,00	9.255.000,00
04	122 0009 DIVULGAÇÃO OFICIAL			101.000,00	101.000,00
04.122.0009.2010.0000	PUBLICIDADE DE INTERESSE PÚBLICO E INSTITUCIONAL			101.000,00	101.000,00
04	128 FORMACAO DE RECURSOS HUMANOS			20.000,00	20.000,00
04	128 0020 SUSTENTABILIDADE E MODERNIZAÇÃO ADMINISTRATIVA			20.000,00	20.000,00
04.128.0020.2016.0000	TREINAMENTO E CAPACITAÇÃO DE PESSOAL			20.000,00	20.000,00
04	181 POLICIAMENTO			90.000,00	90.000,00
04	181 0063 POLICIAMENTO MILITAR			90.000,00	90.000,00
04.181.0063.2021.0000	MAN. E ENCARGOS COM A SEGURANÇA PÚBLICA			90.000,00	90.000,00
04	271 PREVIDENCIA BASICA			350.000,00	350.000,00
04	271 0066 PREVIDENCIA SOCIAL A SEGURADOS			350.000,00	350.000,00
04.271.0066.2022.0000	MANUTENÇÃO DOS ENCARGOS SOCIAIS			350.000,00	350.000,00
04	751 Conservação de Energia		740.000,00	10.000,00	750.000,00
04	751 0020 SUSTENTABILIDADE E MODERNIZAÇÃO ADMINISTRATIVA		740.000,00	10.000,00	750.000,00
04.751.0020.1039.0000	IMPL./AMPL. DO SIST. DE ENERGIA SOLAR FOTOVOLTAICA P/ USO DA PREFEITURA MUNICIPAL		740.000,00		740.000,00
04.751.0020.2094.0000	MANUTENÇÃO COM ENERGIA RENOVÁVEL			10.000,00	10.000,00
24	COMUNICACOES			43.000,00	43.000,00
24	722 TELECOMUNICACOES			43.000,00	43.000,00
24	722 0055 SERVIÇOS ESPECIAIS DE TELECOMUNICAÇÕES			43.000,00	43.000,00
24.722.0055.2019.0000	MAN. E ENCARGOS COM A RETRANSMISSÃO DE SINAIS DE TV			43.000,00	43.000,00
28	Encargos Especiais	1.022.000,00			1.022.000,00
28	841 Refinanciamento da Dívida Interna	1.020.000,00			1.020.000,00
28	841 0068 BENEFICIOS DE NATUREZA SOCIAL	1.020.000,00			1.020.000,00
28.841.0068.2024.0000	MAN. E ENCARGOS DAS CONTRIBUIÇÕES DO PASEP	1.020.000,00			1.020.000,00
28	846 Outros Encargos Especiais	2.000,00			2.000,00



**PREFEITURA MUNICIPAL DE SOCORRO DO PIAUÍ**

RUA ODILON CLARO DE MOURA, 115 - CNPJ:06553671/0001-66

Orçamento Programa - Exercício de 2026

Anexo 06

Page 4

Lei: 469, Data: 12/12/2024

**PROGRAMA DE TRABALHO**

(Inc.II, § 2º, Art.2º)

**02 PODER EXECUTIVO**

**02 SECRETARIA MUNICIPAL DE ADMINISTRAÇÃO**

Código	Especificação	Operação Especial	Projetos	Atividades	Total
28 846 0068	BENEFICIOS DE NATUREZA SOCIAL	2.000,00			2.000,00
28.846.0068.2024.0000	MAN. E ENCARGOS DAS CONTRIBUIÇÕES DO PASEP	2.000,00			2.000,00
<b>TOTAL</b>		<b>1.022.000,00</b>	<b>875.000,00</b>	<b>10.224.000,00</b>	<b>12.121.000,00</b>



**PREFEITURA MUNICIPAL DE SOCORRO DO PIAUÍ**

RUA ODILON CLARO DE MOURA, 115 - CNPJ:06553671/0001-66

Orçamento Programa - Exercício de 2026

Anexo 06

Page 5

Lei: 469, Data: 12/12/2024

**PROGRAMA DE TRABALHO**

(Inc.II, § 2º, Art.2º)

**02 PODER EXECUTIVO**

**03 SECRETARIA MUNICIPAL DE FINANÇAS E PLANEJAMENTO**

Código	Especificação	Operação Especial	Projetos	Atividades	Total
04	ADMINISTRACAO			117.000,00	117.000,00
04 122	ADMINISTRACAO GERAL			2.000,00	2.000,00
04 122 0012	ADMINISTRAÇÃO DE RECEITAS			2.000,00	2.000,00
04.122.0012.2011.0000	MAN. E ENCARGOS DA SECRETARIA DE FINANÇAS			2.000,00	2.000,00
04 123	ADMINISTRACAO FINANCEIRA			115.000,00	115.000,00
04 123 0012	ADMINISTRAÇÃO DE RECEITAS			115.000,00	115.000,00
04.123.0012.2011.0000	MAN. E ENCARGOS DA SECRETARIA DE FINANÇAS			115.000,00	115.000,00
28	Encargos Especiais	800.000,00			800.000,00
28 841	Refinanciamento da Dívida Interna	800.000,00			800.000,00
28 841 0015	DIVIDA INTERNA	800.000,00			800.000,00
28.841.0015.2013.0000	AMORTIZAÇÃO DA DÍVIDA CONTRATADA	800.000,00			800.000,00
99	RESERVA DE CONTINGENCIA			500.000,00	500.000,00
99 999	RESERVA DE CONTINGENCIA			500.000,00	500.000,00
99 999 0999	RESERVA DE CONTINGENCIA			500.000,00	500.000,00
99.999.0999.2999.0000	RESERVA DE CONTINGÊNCIA			500.000,00	500.000,00
<b>TOTAL</b>		<b>800.000,00</b>	<b>0,00</b>	<b>617.000,00</b>	<b>1.417.000,00</b>

**PREFEITURA MUNICIPAL DE SOCORRO DO PIAUÍ**  
 RUA ODILON CLARO DE MOURA, 115 - CNPJ:06553671/0001-66

 Orçamento Programa - Exercício de 2026  
 Anexo 06  
 Page 6

**PROGRAMA DE TRABALHO**  
 (Inc.II, § 2º, Art.2º)

Lei: 469, Data: 12/12/2024

02 PODER EXECUTIVO					
04 SECRETARIA MUNICIPAL DE EDUCAÇÃO					
Código	Especificação	Operação Especial	Projetos	Atividades	T o t a l
12	EDUCACAO		1.390.000,00	7.380.000,00	8.770.000,00
12	306 ALIMENTACAO E NUTRICAO			324.000,00	324.000,00
12	306 0073 ALIMENTAÇÃO E NUTRIÇÃO			324.000,00	324.000,00
12.306.0073.2043.0000	MAN. E ENCARGOS DO PROGRAMA DE MERENDA ESCOLAR - PNAE			324.000,00	324.000,00
12	361 ENSINO FUNDAMENTAL		710.000,00	6.290.000,00	7.000.000,00
12	361 0007 ADMINISTRAÇÃO GERAL		20.000,00	5.204.000,00	5.224.000,00
12.361.0007.1043.0000	CLIMATIZAÇÃO DAS ESCOLAS MUNICIPAIS		20.000,00		20.000,00
12.361.0007.2036.0000	MAN. E ENCARGOS DA SECRETARIA DE EDUCAÇÃO			4.324.000,00	4.324.000,00
12.361.0007.2099.0000	MANUTENÇÃO DO SAL. EDUCAÇÃO			880.000,00	880.000,00
12	361 0011 EDIFICAÇÕES PÚBLICAS		430.000,00		430.000,00
12.361.0011.1022.0000	CONSTRUÇÃO E AMPLIAÇÃO DE UNIDADES ESCOLARES		430.000,00		430.000,00
12	361 0061 ENSINO FUNDAMENTAL		100.000,00	102.000,00	202.000,00
12.361.0061.1045.0000	CONSTRUÇÃO, AMPLIAÇÃO E REFORMA DE UNIDADES ESCOLARES		100.000,00		100.000,00
12.361.0061.2045.0000	MANUTENÇÃO DO FUNDEF - MAGISTÉRIO			60.000,00	60.000,00
12.361.0061.2084.0000	MANUTENÇÃO DA EDUCAÇÃO COM ENERGIA RENOVÁVEL			42.000,00	42.000,00
12	361 0071 ENSINO REGULAR		160.000,00	984.000,00	1.144.000,00
12.361.0071.1022.0000	CONSTRUÇÃO E AMPLIAÇÃO DE UNIDADES ESCOLARES		150.000,00		150.000,00
12.361.0071.1045.0000	CONSTRUÇÃO, AMPLIAÇÃO E REFORMA DE UNIDADES ESCOLARES		10.000,00		10.000,00
12.361.0071.2028.0000	MAN. E ENCARGOS COM PDDE			37.000,00	37.000,00
12.361.0071.2039.0000	MANUTENÇÃO DO FUNDEF - ADMINISTRATIVO			467.000,00	467.000,00
12.361.0071.2045.0000	MANUTENÇÃO DO FUNDEF - MAGISTÉRIO			60.000,00	60.000,00
12.361.0071.2088.0000	MANUTENÇÃO DO PROETE			420.000,00	420.000,00
12	365 EDUCACAO INFANTIL			46.000,00	46.000,00
12	365 0071 ENSINO REGULAR			46.000,00	46.000,00
12.365.0071.2036.0000	MAN. E ENCARGOS DA SECRETARIA DE EDUCAÇÃO			46.000,00	46.000,00
12	782 TRANSPORTE RODOVIARIO		600.000,00	720.000,00	1.320.000,00
12	782 0072 TRANSPORTE ESCOLAR		600.000,00	720.000,00	1.320.000,00
12.782.0072.1005.0000	AQUISIÇÃO DE TRANSPORTE ESCOLAR		600.000,00		600.000,00
12.782.0072.2046.0000	MANUTENÇÃO DOS TRANSPORTES ESCOLARES - EDUCAÇÃO BÁSICA			720.000,00	720.000,00
12	812 DESPORTO COMUNITARIO		80.000,00		80.000,00
12	812 0074 DESPORTO AMADOR		80.000,00		80.000,00
12.812.0074.1025.0000	CONSTRUÇÃO DE QUADRAS DE ESPORTES EM ESCOLAS		80.000,00		80.000,00
13	CULTURA			378.000,00	378.000,00
13	392 DIFUSAO CULTURAL			378.000,00	378.000,00

**PREFEITURA MUNICIPAL DE SOCORRO DO PIAUÍ**  
 RUA ODILON CLARO DE MOURA, 115 - CNPJ:06553671/0001-66

 Orçamento Programa - Exercício de 2026  
 Anexo 06  
 Page 7

**PROGRAMA DE TRABALHO**  
 (Inc.II, § 2º, Art.2º)

Lei: 469, Data: 12/12/2024

02 PODER EXECUTIVO					
04 SECRETARIA MUNICIPAL DE EDUCAÇÃO					
Código	Especificação	Operação Especial	Projetos	Atividades	T o t a l
13	392 0077 DIFUSÃO CULTURAL			378.000,00	378.000,00
13.392.0077.2048.0000	MAN. E ENCARGOS COM O DEPARTAMENTO DE CULTURA			227.000,00	227.000,00
13.392.0077.2098.0000	APOIO AO DESENVOLVIMENTO CULTURAL E ARTÍSTICO MUNICIPAL			151.000,00	151.000,00
27	DESPORTO E LAZER		28.000,00	208.000,00	236.000,00
27	812 DESPORTO COMUNITARIO		28.000,00	208.000,00	236.000,00
27	812 0074 DESPORTO AMADOR		28.000,00	208.000,00	236.000,00
27.812.0074.1025.0000	CONSTRUÇÃO DE QUADRAS DE ESPORTES EM ESCOLAS		28.000,00		28.000,00
27.812.0074.2042.0000	RECUPERAÇÃO DE CAMPOS DE FUTEBOL E QUADRAS DE ESPORTES			9.000,00	9.000,00
27.812.0074.2044.0000	MANUTENÇÃO DO DEPARTAMENTO DE ESPORTES			199.000,00	199.000,00
28	Encargos Especiais	5.000,00			5.000,00
28	841 Refinanciamento da Dívida Interna	5.000,00			5.000,00
28	841 0015 DIVIDA INTERNA	5.000,00			5.000,00
28.841.0015.2002.0000	AMORTIZAÇÃO DA DÍVIDA CONTRATADA	5.000,00			5.000,00
<b>TOTAL</b>		5.000,00	1.418.000,00	7.966.000,00	9.389.000,00



**PREFEITURA MUNICIPAL DE SOCORRO DO PIAUÍ**

RUA ODILON CLARO DE MOURA, 115 - CNPJ:06553671/0001-66

Orçamento Programa - Exercício de 2026

Anexo 06

Page 8

Lei: 469, Data: 12/12/2024

**PROGRAMA DE TRABALHO**

(Inc.II, § 2º, Art.2º)

**02 PODER EXECUTIVO**

**05 SECRETARIA MUNICIPAL DA CIDADE, TURISMO, OBRAS E SERVIÇOS**

Código	Especificação	Operação Especial	Projetos	Atividades	Total
04	ADMINISTRACAO		415.000,00	499.000,00	914.000,00
04	122 ADMINISTRACAO GERAL		413.000,00	491.000,00	904.000,00
04	122 0006 SUPERVISAO E COORDENAÇÃO SUPERIOR			491.000,00	491.000,00
04.122.0006.2050.0000	MAN. E ENCARGOS DA SEC. DAS CIDADES, TURISMO, OBRAS E SERVIÇOS			491.000,00	491.000,00
04	122 0011 EDIFICACÕES PÚBLICAS		371.000,00		371.000,00
04.122.0011.1038.0000	REFORMA DO PRÉDIO SEDE DA PREFEITURA		161.000,00		161.000,00
04.122.0011.1044.0000	CONSTRUÇÃO, AMPLIAÇÃO E REFORMA DE PRÉDIOS PÚBLICOS		210.000,00		210.000,00
04	122 0093 DESENVOLVIMENTO URBANO E RURAL		42.000,00		42.000,00
04.122.0093.1033.0000	PROGRAMA DE DESENVOLVIMENTO DE SOCORRO DO PIAUÍ		42.000,00		42.000,00
04	451 INFRA-ESTRUTURA URBANA		2.000,00		2.000,00
04	451 0011 EDIFICACÕES PÚBLICAS		2.000,00		2.000,00
04.451.0011.1006.0000	AQUISIÇÃO DE IMÓVEIS		2.000,00		2.000,00
04	695 TURISMO			8.000,00	8.000,00
04	695 0090 INCENTIVO AO TURISMO			8.000,00	8.000,00
04.695.0090.2089.0000	MANUTENÇÃO DO DEPARTAMENTO DE TURISMO			8.000,00	8.000,00
15	URBANISMO		1.240.000,00	1.255.000,00	2.495.000,00
15	127 Ordenamento Territorial			20.000,00	20.000,00
15	127 0027 HABITAÇÕES URBANAS			20.000,00	20.000,00
15.127.0027.2096.0000	PROGRAMA DE REGULARIZAÇÃO FUNDIÁRIA URBANA			20.000,00	20.000,00
15	451 INFRA-ESTRUTURA URBANA		170.000,00		170.000,00
15	451 0011 EDIFICACÕES PÚBLICAS		170.000,00		170.000,00
15.451.0011.1036.0000	CONSTRUÇÃO DO PORTAL DA CIDADE		170.000,00		170.000,00
15	452 SERVICOS URBANOS		970.000,00	1.235.000,00	2.205.000,00
15	452 0003 SERVICOS FUNERARIOS			73.000,00	73.000,00
15.452.0003.2052.0000	RECUPERAÇÃO DE CEMITÉRIOS			54.000,00	54.000,00
15.452.0003.2055.0000	MANUTENÇÃO DOS SERVIÇOS FUNERAIS			19.000,00	19.000,00
15	452 0005 PRAÇAS E PARQUES		260.000,00	4.000,00	264.000,00
15.452.0005.1024.0000	CONST. E REQUALIF. DE PRAÇAS, ESCADARIAS, JARDINS E OUTROS LOGRADOUROS		260.000,00		260.000,00
15.452.0005.2057.0000	MANUTENÇÃO DE PRAÇAS, PARQUES E JARDINS			4.000,00	4.000,00
15	452 0008 LIMPEZA PÚBLICA			933.000,00	933.000,00
15.452.0008.2058.0000	MANUTENÇÃO DOS SERVIÇOS DE LIMPEZA PÚBLICA			933.000,00	933.000,00
15	452 0017 PLANEJAMENTO URBANO		710.000,00	225.000,00	935.000,00
15.452.0017.1010.0000	PAVIMENTAÇÃO DE VIAS PÚBLICAS		200.000,00		200.000,00
15.452.0017.1011.0000	ABERTURA DE RUAS E AVENIDAS		140.000,00		140.000,00
15.452.0017.1029.0000	CONSTR. DE PAVIMENTAÇÃO ASFÁLTICA EM VIAS URBANAS		370.000,00		370.000,00
15.452.0017.2053.0000	RECUPERAÇÃO E CONSERVAÇÃO DE CALÇAMENTO			84.000,00	84.000,00
15.452.0017.2093.0000	CONSTRUÇÃO, MANUTENÇÃO E RECUPERAÇÃO DE CALÇAMENTOS			141.000,00	141.000,00
15	751 Conservação de Energia		100.000,00		100.000,00

**PREFEITURA MUNICIPAL DE SOCORRO DO PIAUÍ**

RUA ODILON CLARO DE MOURA, 115 - CNPJ:06553671/0001-66

Orçamento Programa - Exercício de 2026

Anexo 06

Page 9

Lei: 469, Data: 12/12/2024

**PROGRAMA DE TRABALHO**

(Inc.II, § 2º, Art.2º)

**02 PODER EXECUTIVO****05 SECRETARIA MUNICIPAL DA CIDADE, TURISMO, OBRAS E SERVIÇOS**

Código	Especificação	Operação Especial	Projetos	Atividades	T o t a l
15 751 0079	ILUMINAÇÃO PÚBLICA		100.000,00		100.000,00
15.751.0079.1041.0000	IMPLANTAÇÃO DE ILUMINAÇÃO EM LED EM VIAS PÚBLICAS		100.000,00		100.000,00
16	HABITACAO		30.000,00		30.000,00
16 482	HABILITACAO URBANA		30.000,00		30.000,00
16 482 0027	HABITAÇÕES URBANAS		30.000,00		30.000,00
16.482.0027.1009.0000	PROGRAMA DE MELHORIA HABITACIONAL - URBANA		30.000,00		30.000,00
17	SANEAMENTO		393.000,00	85.000,00	478.000,00
17 511	SANEAMENTO BASICO RURAL		83.000,00	11.000,00	94.000,00
17 511 0025	SANEAMENTO GERAL		83.000,00	11.000,00	94.000,00
17.511.0025.1007.0000	CONSTRUÇÃO DE PASSAGEM MOLHADA		20.000,00		20.000,00
17.511.0025.1015.0000	CONSTRUÇÃO DE PONTES E BOEIROS		63.000,00		63.000,00
17.511.0025.2064.0000	CONSTRUÇÃO E RECUPERAÇÃO DE PONTES E BOEIROS			11.000,00	11.000,00
17 512	SANEAMENTO BASICO URBANO		20.000,00		20.000,00
17 512 0025	SANEAMENTO GERAL		20.000,00		20.000,00
17.512.0025.1012.0000	CONSTRUÇÃO DE GALERIAS		20.000,00		20.000,00
17 544	RECURSOS HIDRICOS		290.000,00	74.000,00	364.000,00
17 544 0023	DEFESA CONTRA AS SECAS		290.000,00	74.000,00	364.000,00
17.544.0023.1001.0000	CONST. DE AÇUDES, BARRAGENS E RESERVATÓRIOS		290.000,00		290.000,00
17.544.0023.2062.0000	RECUPERAÇÃO E MANUTENÇÃO DE POÇOS PÚBLICOS			74.000,00	74.000,00
25	ENERGIA		30.000,00	377.000,00	407.000,00
25 752	ENERGIA ELETRICA		30.000,00	377.000,00	407.000,00
25 752 0078	ELETRIFICACAO RURAL		30.000,00		30.000,00
25.752.0078.1008.0000	CONST. DE REDE DE ELETRIFICAÇÃO RURAL		30.000,00		30.000,00
25 752 0079	ILUMINAÇÃO PÚBLICA			377.000,00	377.000,00
25.752.0079.2056.0000	ENCARGOS COM A REDE DE ILUMINAÇÃO PÚBLICA			377.000,00	377.000,00
26	TRANSPORTE		446.000,00	60.000,00	506.000,00
26 782	TRANSPORTE RODOVIARIO		446.000,00	60.000,00	506.000,00
26 782 0024	ESTRADAS VICINAIS		446.000,00	60.000,00	506.000,00
26.782.0024.1014.0000	CONST. RESTAURAÇÃO DE ESTRADAS VICINAIS		446.000,00		446.000,00
26.782.0024.2063.0000	RECUPERAÇÃO E MANUTENÇÃO DE ESTRADAS MUNICIPAIS			60.000,00	60.000,00
27	DESPORTO E LAZER		880.000,00		880.000,00
27 812	DESPORTO COMUNITARIO		880.000,00		880.000,00
27 812 0074	DESPORTO AMADOR		490.000,00		490.000,00
27.812.0074.1037.0000	CONSTRUÇÃO DE PISTA DE COOPER		325.000,00		325.000,00
27.812.0074.1042.0000	CONSTRUÇÃO E MANUTENÇÃO DE QUADRAS DE ESPORTES		165.000,00		165.000,00



**PREFEITURA MUNICIPAL DE SOCORRO DO PIAUÍ**

RUA ODILON CLARO DE MOURA, 115 - CNPJ:06553671/0001-66

Orçamento Programa - Exercício de 2026

Anexo 06

Page 10

Lei: 469, Data: 12/12/2024

**PROGRAMA DE TRABALHO**

(Inc.II, § 2º, Art.2º)

02 PODER EXECUTIVO					
05 SECRETARIA MUNICIPAL DA CIDADE, TURISMO, OBRAS E SERVIÇOS					
Código	Especificação	Operação Especial	Projetos	Atividades	Total
27 812 0079	ILUMINAÇÃO PÚBLICA		390.000,00		390.000,00
27.812.0079.1047.0000	IMPLANTAÇÃO E MANUTENÇÃO DA ILUMINAÇÃO DO ESTÁDIO MUNICIPAL		390.000,00		390.000,00
<b>TOTAL</b>		0,00	3.434.000,00	2.276.000,00	5.710.000,00



**PREFEITURA MUNICIPAL DE SOCORRO DO PIAUÍ**

RUA ODILON CLARO DE MOURA, 115 - CNPJ:06553671/0001-66

Orçamento Programa - Exercício de 2026

Anexo 06

Page 11

Lei: 469, Data: 12/12/2024

**PROGRAMA DE TRABALHO**

(Inc.II, § 2º, Art.2º)

02 PODER EXECUTIVO					
06 SECRETARIA MUNICIPAL DE SAUDE					
Código	Especificação	Operação Especial	Projetos	Atividades	Total
10 SAUDE				167.000,00	167.000,00
10 301	ATENCAO BASICA			147.000,00	147.000,00
10 301 0030	ASSISTÊNCIA MÉDICA E SANITÁRIA			147.000,00	147.000,00
10.301.0030.2067.0000	MAN. E ENCARGOS DA SECRETARIA MUNICIPAL DE SAÚDE			147.000,00	147.000,00
10 541	PRESERVACAO E CONSERVACAO AMBIENTAL			20.000,00	20.000,00
10 541 0030	ASSISTÊNCIA MÉDICA E SANITÁRIA			20.000,00	20.000,00
10.541.0030.2085.0000	MANUTENÇÃO DA UBS COM ENERGIA RENOVAVEL			20.000,00	20.000,00
17 SANEAMENTO			40.000,00		40.000,00
17 512	SANEAMENTO BASICO URBANO		40.000,00		40.000,00
17 512 0025	SANEAMENTO GERAL		40.000,00		40.000,00
17.512.0025.1019.0000	CONSTRUÇÃO DE MÓDULOS SANITÁRIOS DOMICILIARES		40.000,00		40.000,00
<b>TOTAL</b>		0,00	40.000,00	167.000,00	207.000,00



**PREFEITURA MUNICIPAL DE SOCORRO DO PIAUÍ**

RUA ODILON CLARO DE MOURA, 115 - CNPJ:06553671/0001-66

Orçamento Programa - Exercício de 2026

Anexo 06

Page 12

Lei: 469, Data: 12/12/2024

**PROGRAMA DE TRABALHO**

(Inc.II, § 2º, Art.2º)

02 PODER EXECUTIVO					
07 SECRETARIA MUNICIPAL DE ASSISTÊNCIA SOCIAL					
Código	Especificação	Operação Especial	Projetos	Atividades	Total
08 ASSISTENCIA SOCIAL				207.000,00	207.000,00
08 122	ADMINISTRACAO GERAL			132.000,00	132.000,00
08 122 0033	ASSISTENCIA SOCIAL GERAL			132.000,00	132.000,00
08.122.0033.2072.0000	MAN. E ENCARGOS DA SEC. DE ASSISTÊNCIA SOCIAL			132.000,00	132.000,00
08 243	Assistência à Criança e ao Adolescente			75.000,00	75.000,00
08 243 0032	ASSISTENCIA AO MENOR E ADOLESCENTE			75.000,00	75.000,00
08.243.0032.2101.0000	MANUTENÇÃO DO FUNDO DA CRIANÇA E DO ADOLESCENTE			75.000,00	75.000,00
<b>TOTAL</b>		0,00	0,00	207.000,00	207.000,00

**PREFEITURA MUNICIPAL DE SOCORRO DO PIAUÍ**

RUA ODILON CLARO DE MOURA, 115 - CNPJ:06553671/0001-66

Orçamento Programa - Exercício de 2026

Anexo 06

Page 13

**PROGRAMA DE TRABALHO**

(Inc.II, § 2º, Art.2º)

Lei: 469, Data: 12/12/2024

02 PODER EXECUTIVO					
08 FUNDO MUNICIPAL DE ASSISTÊNCIA SOCIAL					
Código	Especificação	Operação Especial	Projetos	Atividades	T o t a l
08	ASSISTENCIA SOCIAL			1.853.000,00	1.853.000,00
08	243 Assistência à Criança e ao Adolescente			290.000,00	290.000,00
08	243 0026 PROG.DE ERRADICAÇÃO DO TRABALHO INFANTIL			16.000,00	16.000,00
08.243.0026.2080.0000	PROGRAMA JORNADA AMPLIADA - PETI			16.000,00	16.000,00
08	243 0032 ASSISTENCIA AO MENOR E ADOLESCENTE			200.000,00	200.000,00
08.243.0032.2074.0000	MANUTENÇÃO DO CONSELHO TUTELAR			200.000,00	200.000,00
08	243 0089 PROTEÇÃO SOCIAL ESPECIAL DE MÉDIA COMPLEXIDADE			74.000,00	74.000,00
08.243.0089.2059.0000	MANUTENÇÃO E ENCARGOS COM O CRAS - CENTRO DE REFERÊNCIA DE ASSIST. SOCIAL			74.000,00	74.000,00
08	244 Assistência Comunitária			1.563.000,00	1.563.000,00
08	244 0032 ASSISTENCIA AO MENOR E ADOLESCENTE			145.000,00	145.000,00
08.244.0032.2077.0000	MAN. E ENCARGOS DO PROGRAMA CRIANÇA FELIZ			145.000,00	145.000,00
08	244 0033 ASSISTENCIA SOCIAL GERAL			926.000,00	926.000,00
08.244.0033.2075.0000	MAN. E ENCARGOS DO FUNDO MUN. DE ASSIST. SOCIAL			890.000,00	890.000,00
08.244.0033.2087.0000	AÇÕES DE ENFRENTAMENTO DA EMERGÊNCIA AO COVID-19			36.000,00	36.000,00
08	244 0087 BOLSA FAMÍLIA			492.000,00	492.000,00
08.244.0087.2069.0000	GESTÃO DESCENTRALIZADA DO BOLSA FAMÍLIA - IGDBF			103.000,00	103.000,00
08.244.0087.2078.0000	MANUTENÇÃO DO SCFV - SERVIÇO DE CONVIVÊNCIA E FORTALECIMENTO DE VÍNCULO			389.000,00	389.000,00
<b>TOTAL</b>		<b>0,00</b>	<b>0,00</b>	<b>1.853.000,00</b>	<b>1.853.000,00</b>

**PREFEITURA MUNICIPAL DE SOCORRO DO PIAUÍ**

RUA ODILON CLARO DE MOURA, 115 - CNPJ:06553671/0001-66

Orçamento Programa - Exercício de 2026

Anexo 06

Page 14

**PROGRAMA DE TRABALHO**

(Inc.II, § 2º, Art.2º)

Lei: 469, Data: 12/12/2024

02 PODER EXECUTIVO					
09 FUNDO MANUT. DES. EDUC. BÁSICA VLR. PROF. EDUCAÇÃO-FUNDEB					
Código	Especificação	Operação Especial	Projetos	Atividades	T o t a l
12	EDUCACAO		1.806.000,00	13.855.000,00	15.661.000,00
12	361 ENSINO FUNDAMENTAL		840.000,00	9.469.000,00	10.309.000,00
12	361 0011 EDIFICACÕES PÚBLICAS		490.000,00		490.000,00
12.361.0011.1022.0000	CONSTRUÇÃO E AMPLIAÇÃO DE UNIDADES ESCOLARES		490.000,00		490.000,00
12	361 0061 ENSINO FUNDAMENTAL			8.237.000,00	8.237.000,00
12.361.0061.2037.0000	MANUTENÇÃO E ENCARGOS - FUNDEB 70%			8.237.000,00	8.237.000,00
12	361 0071 ENSINO REGULAR		350.000,00	1.197.000,00	1.547.000,00
12.361.0071.1043.0000	CLIMATIZAÇÃO DAS ESCOLAS MUNICIPAIS		210.000,00		210.000,00
12.361.0071.1045.0000	CONSTRUÇÃO, AMPLIAÇÃO E REFORMA DE UNIDADES ESCOLARES		140.000,00		140.000,00
12.361.0071.2040.0000	MANUTENÇÃO E REFORMA DE ESCOLAS DO ENSINO FUNDAMENTAL			33.000,00	33.000,00
12.361.0071.2041.0000	MANUTENÇÃO DO FUNDEB ADMINISTRATIVO - FUNDEB 30%			1.164.000,00	1.164.000,00
12	361 0072 TRANSPORTE ESCOLAR			11.000,00	11.000,00
12.361.0072.2047.0000	MANUTENÇÃO DO TRANSPORTE DE ALUNOS - EDUCAÇÃO BÁSICA			11.000,00	11.000,00
12	361 0085 EDUCAÇÃO DE JOVENS E ADULTOS			24.000,00	24.000,00
12.361.0085.2038.0000	MAN. E ENCARGOS COM EDUCAÇÃO DE JOVENS E ADULTOS - EJA/RECOMEÇO/PEJA			24.000,00	24.000,00
12	365 EDUCACAO INFANTIL		966.000,00	4.386.000,00	5.352.000,00
12	365 0001 AÇÃO LEGISLATIVA		26.000,00		26.000,00
12.365.0001.1034.0000	AQUISIÇÃO DE EQUIPAMENTOS E MATERIAL PERMANENTE		26.000,00		26.000,00
12	365 0070 EDUCACAO PRE ESCOLAR			911.000,00	911.000,00
12.365.0070.2035.0000	MANUTENÇÃO DO ENSINO PRÉ-ESCOLAR			46.000,00	46.000,00
12.365.0070.2091.0000	MANUTENÇÃO DO MAGISTÉRIO - PRÉ-ESCOLA 70%			865.000,00	865.000,00
12	365 0071 ENSINO REGULAR		940.000,00	3.475.000,00	4.415.000,00
12.365.0071.1035.0000	CONST. AMPL. E REQUALIFICAÇÃO DE CRECHES E PRÉ-ESCOLAS		900.000,00		900.000,00
12.365.0071.1043.0000	CLIMATIZAÇÃO DAS ESCOLAS MUNICIPAIS		40.000,00		40.000,00
12.365.0071.2092.0000	MANUTENÇÃO DO MAGISTÉRIO - CRECHE 70%			3.475.000,00	3.475.000,00
<b>TOTAL</b>		<b>0,00</b>	<b>1.806.000,00</b>	<b>13.855.000,00</b>	<b>15.661.000,00</b>



**PREFEITURA MUNICIPAL DE SOCORRO DO PIAUÍ**

RUA ODILON CLARO DE MOURA, 115 - CNPJ:06553671/0001-66

Orçamento Programa - Exercício de 2026

Anexo 06

Page 15

**PROGRAMA DE TRABALHO**

(Inc.II, § 2º, Art.2º)

Lei: 469, Data: 12/12/2024

02 PODER EXECUTIVO					
10 FUNDO MUNICIPAL DE SAUDE DE SOCORRO DO PIAUI					
Código	Especificação	Operação Especial	Projetos	Atividades	T o t a l
10	SAUDE		840.000,00	12.726.000,00	13.566.000,00
10	122 ADMINISTRACAO GERAL			35.000,00	35.000,00
10	122 0030 ASSISTÊNCIA MÉDICA E SANITÁRIA			35.000,00	35.000,00
10.122.0030.2087.0000	AÇÕES DE ENFRENTAMENTO DA EMERGÊNCIA AO COVID-19			35.000,00	35.000,00
10	301 ATENCAO BASICA		840.000,00	11.975.000,00	12.815.000,00
10	301 0030 ASSISTÊNCIA MÉDICA E SANITÁRIA		840.000,00	11.856.000,00	12.696.000,00
10.301.0030.1018.0000	CONSTRUÇÃO DE UNIDADES DE SAÚDE		500.000,00		500.000,00
10.301.0030.1032.0000	REFORMA E AMPL. DA UNIDADE MISTA DE SAÚDE		100.000,00		100.000,00
10.301.0030.1034.0000	AQUISIÇÃO DE EQUIPAMENTOS E MATERIAL PERMANENTE		100.000,00		100.000,00
10.301.0030.1046.0000	CONSTRUÇÃO, AMPLIAÇÃO E REFORMA DE UNIDADES DE SAÚDE		140.000,00		140.000,00
10.301.0030.2028.0000	PROGRAMA CONTROLE DE ENDEMIAS / PPI / ECD			202.000,00	202.000,00
10.301.0030.2034.0000	MAN. E ENCARGOS DO PROGRAMA AGENTE COMUNITÁRIOS DE SAÚDE - ACS			676.000,00	676.000,00
10.301.0030.2054.0000	MANUTENÇÃO DO NASF			1.040.000,00	1.040.000,00
10.301.0030.2060.0000	ESTRATÉGIA SAÚDE DA FAMÍLIA - ESF			2.647.000,00	2.647.000,00
10.301.0030.2066.0000	MANUTENÇÃO DO FUNDO MUNICIPAL DE SAÚDE			5.163.000,00	5.163.000,00
10.301.0030.2071.0000	MANUTENÇÃO DA FARMÁCIA BÁSICA MUNICIPAL			1.110.000,00	1.110.000,00
10.301.0030.2100.0000	MANUTENÇÃO DO PISO DA ENFERMAGEM			1.018.000,00	1.018.000,00
10	301 0084 ASSISTÊNCIA ODONTOLÓGICA			119.000,00	119.000,00
10.301.0084.2061.0000	PROGRAMA DE SAÚDE BUCAL - PSB			119.000,00	119.000,00
10	302 ASSISTENCIA HOSPITALAR E AMBULATORIAL			458.000,00	458.000,00
10	302 0030 ASSISTÊNCIA MÉDICA E SANITÁRIA			458.000,00	458.000,00
10.302.0030.2073.0000	MANUTENÇÃO DA CASA DE DOENTES CARENTES			60.000,00	60.000,00
10.302.0030.2097.0000	MAN. E ENCARGOS DO SAMU			398.000,00	398.000,00
10	304 VIGILANCIA SANITARIA			179.000,00	179.000,00
10	304 0030 ASSISTÊNCIA MÉDICA E SANITÁRIA			179.000,00	179.000,00
10.304.0030.2068.0000	MANUTENÇÃO DOS SERVIÇOS DE VIGILÂNCIA SANITÁRIA			179.000,00	179.000,00
10	305 VIGILANCIA EPDEMIOLOGICA			8.000,00	8.000,00
10	305 0030 ASSISTÊNCIA MÉDICA E SANITÁRIA			8.000,00	8.000,00
10.305.0030.2020.0000	MAN. E ENCARGOS DO PROGRAMA DE COMBATE À TUBERCULOSE			8.000,00	8.000,00
10	306 ALIMENTACAO E NUTRICAO			4.000,00	4.000,00
10	306 0080 SAÚDE MATERNO INFANTIL			4.000,00	4.000,00
10.306.0080.2065.0000	PROGRAMA DE COMBATE À CARÊNCIA NUTRICIONAL			4.000,00	4.000,00
10	782 TRANSPORTE RODOVIARIO			67.000,00	67.000,00
10	782 0030 ASSISTÊNCIA MÉDICA E SANITÁRIA			67.000,00	67.000,00
10.782.0030.2076.0000	ENCARGOS COM TRANSPORTE DE ENFERMOS			67.000,00	67.000,00
<b>TOTAL</b>		0,00	840.000,00	12.726.000,00	13.566.000,00



**PREFEITURA MUNICIPAL DE SOCORRO DO PIAUÍ**

RUA ODILON CLARO DE MOURA, 115 - CNPJ:06553671/0001-66

Orçamento Programa - Exercício de 2026

Anexo 06

Page 16

**PROGRAMA DE TRABALHO**

(Inc.II, § 2º, Art.2º)

Lei: 469, Data: 12/12/2024

02 PODER EXECUTIVO					
11 UNIDADE MISTA DE SAUDE JESUS MESQUITA DE MOURA					
Código	Especificação	Operação Especial	Projetos	Atividades	T o t a l
10	SAUDE			1.335.000,00	1.335.000,00
10	301 ATENCAO BASICA			1.335.000,00	1.335.000,00
10	301 0030 ASSISTÊNCIA MÉDICA E SANITÁRIA			1.329.000,00	1.329.000,00
10.301.0030.2081.0000	MANUTENÇÃO E ENCARGOS DA UNIDADE MISTA DE SAÚDE			1.329.000,00	1.329.000,00
10	301 0084 ASSISTÊNCIA ODONTOLÓGICA			6.000,00	6.000,00
10.301.0084.2082.0000	MAN. E ENCARGOS COM SERVIÇOS ODONTOLÓGICOS DA UMS			6.000,00	6.000,00
<b>TOTAL</b>		0,00	0,00	1.335.000,00	1.335.000,00

**PREFEITURA MUNICIPAL DE SOCORRO DO PIAUÍ**

RUA ODILON CLARO DE MOURA, 115 - CNPJ:06553671/0001-66

Orçamento Programa - Exercício de 2026

Anexo 06

Page 17

Lei: 469, Data: 12/12/2024

**PROGRAMA DE TRABALHO**

(Inc.II, § 2º, Art.2º)

02 PODER EXECUTIVO					
12 SECRETARIA MUNICIPAL DE AGRICULTURA E PECUÁRIA					
Código	Especificação	Operação Especial	Projetos	Atividades	T o t a l
16	HABITACAO		45.000,00		45.000,00
16	481 HABILITACAO RURAL		45.000,00		45.000,00
16	481 0028 HABITAÇÕES RURAIS		45.000,00		45.000,00
16.481.0028.1016.0000	PROGRAMA DE MELHORIA HABITACIONAL - RURAL		45.000,00		45.000,00
20	AGRICULTURA		850.000,00	660.000,00	1.510.000,00
20	122 ADMINISTRACAO GERAL			510.000,00	510.000,00
20	122 0006 SUPERVISAO E COORDENAÇÃO SUPERIOR			510.000,00	510.000,00
20.122.0006.2025.0000	MAN. E ENCARGOS DA SECRETARIA DE AGRICULTURA			510.000,00	510.000,00
20	605 ABASTECIMENTO		770.000,00	90.000,00	860.000,00
20	605 0035 SEMENTES E MUDAS			20.000,00	20.000,00
20.605.0035.2027.0000	MANUTENÇÃO DE HORTAS COMUNITÁRIAS			20.000,00	20.000,00
20	605 0036 DEFESA SANITARIA ANIMAL		250.000,00	20.000,00	270.000,00
20.605.0036.1002.0000	CONSTRUÇÃO DE MATADOURO PÚBLICO		250.000,00		250.000,00
20.605.0036.2029.0000	MANUTENÇÃO DE MATADOUROS PÚBLICOS			20.000,00	20.000,00
20	605 0041 SISTEMA DE DISTRIBUIÇÃO DE PRODUTOS AGRÍCOLAS		520.000,00	50.000,00	570.000,00
20.605.0041.1048.0000	CONSTRUÇÃO, AMPLIAÇÃO E REFORMA DO MERCADO DO PRODUTOR		520.000,00		520.000,00
20.605.0041.2030.0000	REFORMA E AMPLIAÇÃO DE MERCADOS PÚBLICOS			30.000,00	30.000,00
20.605.0041.2032.0000	MANUTENÇÃO DE MERCADOS E FEIRAS			20.000,00	20.000,00
20	606 EXTENSAO RURAL		80.000,00	47.000,00	127.000,00
20	606 0034 MECANIZAÇÃO AGRÍCOLA		80.000,00		80.000,00
20.606.0034.1028.0000	AQUISIÇÃO DE PATRULHA MECANIZADA COM IMPLEMENTOS		80.000,00		80.000,00
20	606 0049 EXTENSAO RURAL			47.000,00	47.000,00
20.606.0049.2031.0000	PROGRAMA DE APOIO A AGRICULTURA			20.000,00	20.000,00
20.606.0049.2033.0000	PROGRAMA DE ASSISTÊNCIA AO PEQUENO PRODUTOR			27.000,00	27.000,00
20	608 PROMOEÇÃO DA PRODUÇÃO AGRÍCOLA			13.000,00	13.000,00
20	608 0091 INCENTIVO A PRODUÇÃO AGRÍCOLA			13.000,00	13.000,00
20.608.0091.2023.0000	PROGRAMA DE ARAÇÃO DE TERRAS DO PEQUENO PRODUTOR RURAL			13.000,00	13.000,00
<b>TOTAL</b>		0,00	895.000,00	660.000,00	1.555.000,00

**PREFEITURA MUNICIPAL DE SOCORRO DO PIAUÍ**

RUA ODILON CLARO DE MOURA, 115 - CNPJ:06553671/0001-66

Orçamento Programa - Exercício de 2026

Anexo 06

Page 18

Lei: 469, Data: 12/12/2024

**PROGRAMA DE TRABALHO**

(Inc.II, § 2º, Art.2º)

02 PODER EXECUTIVO					
13 SECRETARIA MUNICIPAL DE MEIO AMBIENTE					
Código	Especificação	Operação Especial	Projetos	Atividades	T o t a l
18	GESTAO AMBIENTAL			162.000,00	162.000,00
18	541 PRESERVACAO E CONSERVACAO AMBIENTAL			162.000,00	162.000,00
18	541 0044 PROTEÇÃO A FLORA E A FAUNA			162.000,00	162.000,00
18.541.0044.2086.0000	MAN. E ENCARGOS DA SECRETARIA DE MEIO AMBIENTE			129.000,00	129.000,00
18.541.0044.2095.0000	RECUP. E PRESERVAÇÃO DOS RECURSOS NATURAIS			33.000,00	33.000,00
<b>TOTAL</b>		0,00	0,00	162.000,00	162.000,00
<b>TOTAL GERAL</b>		1.827.000,00	9.383.000,00	54.790.000,00	66.000.000,00

  
 ADERSON BARBOSA RIBEIRO SÁ FILHO  
 PREFEITO MUNICIPAL  
 05400207375

  
 RUBENS KAIQUE FRAÇÃO MOURÃO  
 CONTADOR CRC - PI 012063-0/6  
 05500910337



**PREFEITURA MUNICIPAL DE SOCORRO DO PIAUÍ**

RUA ODILON CLARO DE MOURA, 115 - CNPJ:06553671/0001-66

Orçamento Programa - Exercício de 2026

Anexo 07

Page 1

Lei: 469, Data: 12/12/2024

**PROGRAMA DE TRABALHO DO GOVERNO  
DEMONSTRATIVO DE FUNÇÕES, SUBFUNÇÕES E PROGRAMAS  
POR PROJETOS, ATIVIDADES E OPERAÇÕES ESPECIAIS**  
(Inc.II, § 2º, Art.2º)

Código	Especificação	Operação Especial	Projetos	Atividades	Total
01	LEGISLATIVA	0,00	55.000,00	1.645.000,00	1.700.000,00
01 031	ACAO LEGISLATIVA	0,00	55.000,00	1.495.000,00	1.550.000,00
01 031 0001	AÇÃO LEGISLATIVA	0,00	55.000,00	1.495.000,00	1.550.000,00
01.031.0001.1023.0000	CONSTRUÇÃO E MANUTENÇÃO DA SEDE DA CÂMARA MUNICIPAL	0,00	55.000,00	0,00	55.000,00
01.031.0001.2001.0000	MANUTENÇÃO E ENCARGOS DA CÂMARA MUNICIPAL	0,00	0,00	1.485.000,00	1.485.000,00
01.031.0001.2012.0000	MAN. E ENCARGOS DAS CONTRIBUIÇÕES PARA AVEP	0,00	0,00	10.000,00	10.000,00
01 271	PREVIDENCIA BASICA	0,00	0,00	150.000,00	150.000,00
01 271 0066	PREVIDENCIA SOCIAL A SEGURADOS	0,00	0,00	150.000,00	150.000,00
01.271.0066.2003.0000	MANUTENÇÃO DE ENCARGOS SOCIAIS	0,00	0,00	150.000,00	150.000,00
04	ADMINISTRACAO	0,00	1.310.000,00	11.894.000,00	13.204.000,00
04 062	DEFESA DO INTERESSE PUBLICO NO PROC.JUDICIARIO	0,00	0,00	190.000,00	190.000,00
04 062 0004	DEFESA DO INTERESSE PÚBLICO NO PROCESSO JUDICIÁRIO	0,00	0,00	190.000,00	190.000,00
04.062.0004.2005.0000	MANUTENÇÃO E ENCARGOS COM ASSESSORIA JURÍDICA	0,00	0,00	190.000,00	190.000,00
04 092	REPRESENTACAO JUDICIAL E EXTRAJUDICIAL	0,00	135.000,00	0,00	135.000,00
04 092 0092	PRECATÓRIO - PESSOAL CIVIL	0,00	135.000,00	0,00	135.000,00
04.092.0092.1013.0000	ENCARGOS COM PAGAMENTO DE PRECATÓRIOS	0,00	135.000,00	0,00	135.000,00
04 121	PLANEJAMENTO E ORCAMENTO	0,00	0,00	355.000,00	355.000,00
04 121 0006	SUPERVISAO E COORDENAÇÃO SUPERIOR	0,00	0,00	355.000,00	355.000,00
04.121.0006.2015.0000	MAN. E ENCARGOS COM O SETOR DE ORÇAMENTO E CONTABILIDADE	0,00	0,00	355.000,00	355.000,00
04 122	ADMINISTRACAO GERAL	0,00	433.000,00	10.684.000,00	11.117.000,00
04 122 0006	SUPERVISAO E COORDENAÇÃO SUPERIOR	0,00	20.000,00	10.511.000,00	10.531.000,00
04.122.0006.1027.0000	AQUISIÇÃO DE VEÍCULO PARA O GABINETE DO PREFEITO	0,00	20.000,00	0,00	20.000,00
04.122.0006.2006.0000	MANUTENÇÃO E ENCARGOS DO GABINETE DO PREFEITO	0,00	0,00	765.000,00	765.000,00
04.122.0006.2009.0000	MAN. E ENCARGOS DA SECRETARIA DE ADMINISTRAÇÃO	0,00	0,00	9.255.000,00	9.255.000,00
04.122.0006.2050.0000	MAN. E ENCARGOS DA SEC. DAS CIDADES, TURISMO, OBRAS E SERVIÇOS	0,00	0,00	491.000,00	491.000,00
04 122 0007	ADMINISTRAÇÃO GERAL	0,00	0,00	70.000,00	70.000,00
04.122.0007.2007.0000	MANUTENÇÃO E ENCARGOS COM CONTRIBUIÇÕES - APPM, CNM, UNDIME E OUTROS	0,00	0,00	70.000,00	70.000,00
04 122 0009	DIVULGAÇÃO OFICIAL	0,00	0,00	101.000,00	101.000,00
04.122.0009.2010.0000	PUBLICIDADE DE INTERESSE PÚBLICO E INSTITUCIONAL	0,00	0,00	101.000,00	101.000,00
04 122 0011	EDIFICACÕES PÚBLICAS	0,00	371.000,00	0,00	371.000,00
04.122.0011.1038.0000	REFORMA DO PRÉDIO SEDE DA PREFEITURA	0,00	161.000,00	0,00	161.000,00
04.122.0011.1044.0000	CONSTRUÇÃO, AMPLIAÇÃO E REFORMA DE PRÉDIOS PÚBLICOS	0,00	210.000,00	0,00	210.000,00
04 122 0012	ADMINISTRAÇÃO DE RECEITAS	0,00	0,00	2.000,00	2.000,00
04.122.0012.2011.0000	MAN. E ENCARGOS DA SECRETARIA DE FINANÇAS	0,00	0,00	2.000,00	2.000,00
04 122 0093	DESENVOLVIMENTO URBANO E RURAL	0,00	42.000,00	0,00	42.000,00
04.122.0093.1033.0000	PROGRAMA DE DESENVOLVIMENTO DE SOCORRO DO PIAUÍ	0,00	42.000,00	0,00	42.000,00

**PREFEITURA MUNICIPAL DE SOCORRO DO PIAUÍ**

RUA ODILON CLARO DE MOURA, 115 - CNPJ:06553671/0001-66

Orçamento Programa - Exercício de 2026

Anexo 07

Page 2

Lei: 469, Data: 12/12/2024

**PROGRAMA DE TRABALHO DO GOVERNO  
 DEMONSTRATIVO DE FUNÇÕES, SUBFUNÇÕES E PROGRAMAS  
 POR PROJETOS, ATIVIDADES E OPERAÇÕES ESPECIAIS**

(Inc.II, § 2º, Art.2º)

Código	Especificação	Operação Especial	Projetos	Atividades	Total
04	ADMINISTRACAO	0,00	1.310.000,00	11.894.000,00	13.204.000,00
04	123 ADMINISTRACAO FINANCEIRA	0,00	0,00	115.000,00	115.000,00
04	123 0012 ADMINISTRACAO DE RECEITAS	0,00	0,00	115.000,00	115.000,00
04.123.0012.2011.0000	MAN. E ENCARGOS DA SECRETARIA DE FINANÇAS	0,00	0,00	115.000,00	115.000,00
04	124 CONTROLE INTERNO	0,00	0,00	72.000,00	72.000,00
04	124 0014 CONTROLE INTERNO	0,00	0,00	72.000,00	72.000,00
04.124.0014.2008.0000	MAN. E ENCARGOS DA CONTROLADORIA GERAL DO MUNICÍPIO	0,00	0,00	72.000,00	72.000,00
04	128 FORMACAO DE RECURSOS HUMANOS	0,00	0,00	20.000,00	20.000,00
04	128 0020 SUSTENTABILIDADE E MODERNIZAÇÃO ADMINISTRATIVA	0,00	0,00	20.000,00	20.000,00
04.128.0020.2016.0000	TREINAMENTO E CAPACITAÇÃO DE PESSOAL	0,00	0,00	20.000,00	20.000,00
04	181 POLICIAMENTO	0,00	0,00	90.000,00	90.000,00
04	181 0063 POLICIAMENTO MILITAR	0,00	0,00	90.000,00	90.000,00
04.181.0063.2021.0000	MAN. E ENCARGOS COM A SEGURANÇA PÚBLICA	0,00	0,00	90.000,00	90.000,00
04	271 PREVIDENCIA BASICA	0,00	0,00	350.000,00	350.000,00
04	271 0066 PREVIDENCIA SOCIAL A SEGURADOS	0,00	0,00	350.000,00	350.000,00
04.271.0066.2022.0000	MANUTENÇÃO DOS ENCARGOS SOCIAIS	0,00	0,00	350.000,00	350.000,00
04	451 INFRA-ESTRUTURA URBANA	0,00	2.000,00	0,00	2.000,00
04	451 0011 EDIFICAÇÕES PÚBLICAS	0,00	2.000,00	0,00	2.000,00
04.451.0011.1006.0000	AQUISIÇÃO DE IMÓVEIS	0,00	2.000,00	0,00	2.000,00
04	695 TURISMO	0,00	0,00	8.000,00	8.000,00
04	695 0090 INCENTIVO AO TURISMO	0,00	0,00	8.000,00	8.000,00
04.695.0090.2089.0000	MANUTENÇÃO DO DEPARTAMENTO DE TURISMO	0,00	0,00	8.000,00	8.000,00
04	751 Conservação de Energia	0,00	740.000,00	10.000,00	750.000,00
04	751 0020 SUSTENTABILIDADE E MODERNIZAÇÃO ADMINISTRATIVA	0,00	740.000,00	10.000,00	750.000,00
04.751.0020.1039.0000	IMPL./AMPL. DO SIST. DE ENERGIA SOLAR FOTOVOLTAICA P/ USO DA PREFEITURA MUNICIPAL	0,00	740.000,00	0,00	740.000,00
04.751.0020.2094.0000	MANUTENÇÃO COM ENERGIA RENOVÁVEL	0,00	0,00	10.000,00	10.000,00
08	ASSISTENCIA SOCIAL	0,00	0,00	2.060.000,00	2.060.000,00
08	122 ADMINISTRACAO GERAL	0,00	0,00	132.000,00	132.000,00
08	122 0033 ASSISTENCIA SOCIAL GERAL	0,00	0,00	132.000,00	132.000,00
08.122.0033.2072.0000	MAN. E ENCARGOS DA SEC. DE ASSISTÊNCIA SOCIAL	0,00	0,00	132.000,00	132.000,00
08	243 Assistência à Criança e ao Adolescente	0,00	0,00	365.000,00	365.000,00
08	243 0026 PROG.DE ERRADICAÇÃO DO TRABALHO INFANTIL	0,00	0,00	16.000,00	16.000,00
08.243.0026.2080.0000	PROGRAMA JORNADA AMPLIADA - PETI	0,00	0,00	16.000,00	16.000,00



**PREFEITURA MUNICIPAL DE SOCORRO DO PIAUÍ**

RUA ODILON CLARO DE MOURA, 115 - CNPJ:06553671/0001-66

Orçamento Programa - Exercício de 2026

Anexo 07

Page 3

Lei: 469, Data: 12/12/2024

**PROGRAMA DE TRABALHO DO GOVERNO  
DEMONSTRATIVO DE FUNÇÕES, SUBFUNÇÕES E PROGRAMAS  
POR PROJETOS, ATIVIDADES E OPERAÇÕES ESPECIAIS**  
(Inc.II, § 2º, Art.2º)

Código	Especificação	Operação Especial	Projetos	Atividades	Total
08	ASSISTENCIA SOCIAL	0,00	0,00	2.060.000,00	2.060.000,00
08 243	Assistência à Criança e ao Adolescente	0,00	0,00	365.000,00	365.000,00
08 243 0032	ASSISTENCIA AO MENOR E ADOLESCENTE	0,00	0,00	275.000,00	275.000,00
08.243.0032.2074.0000	MANUTENÇÃO DO CONSELHO TUTELAR	0,00	0,00	200.000,00	200.000,00
08.243.0032.2101.0000	MANUTENÇÃO DO FUNDO DA CRIANÇA E DO ADOLESCENTE	0,00	0,00	75.000,00	75.000,00
08 243 0089	PROTEÇÃO SOCIAL ESPECIAL DE MÉDIA COMPLEXIDADE	0,00	0,00	74.000,00	74.000,00
08.243.0089.2059.0000	MANUTENÇÃO E ENCARGOS COM O CRAS - CENTRO DE REFERÊNCIA DE ASSIST. SOCIAL	0,00	0,00	74.000,00	74.000,00
08 244	Assistência Comunitária	0,00	0,00	1.563.000,00	1.563.000,00
08 244 0032	ASSISTENCIA AO MENOR E ADOLESCENTE	0,00	0,00	145.000,00	145.000,00
08.244.0032.2077.0000	MAN. E ENCARGOS DO PROGRAMA CRIANÇA FELIZ	0,00	0,00	145.000,00	145.000,00
08 244 0033	ASSISTENCIA SOCIAL GERAL	0,00	0,00	926.000,00	926.000,00
08.244.0033.2075.0000	MAN. E ENCARGOS DO FUNDO MUN. DE ASSIST. SOCIAL	0,00	0,00	890.000,00	890.000,00
08.244.0033.2087.0000	AÇÕES DE ENFRENTAMENTO DA EMERGÊNCIA AO COVID-19	0,00	0,00	36.000,00	36.000,00
08 244 0087	BOLSA FAMÍLIA	0,00	0,00	492.000,00	492.000,00
08.244.0087.2069.0000	GESTÃO DESCENTRALIZADA DO BOLSA FAMÍLIA - IGDBF	0,00	0,00	103.000,00	103.000,00
08.244.0087.2078.0000	MANUTENÇÃO DO SCFV - SERVIÇO DE CONVIVÊNCIA E FORTALECIMENTO DE VÍNCULO	0,00	0,00	389.000,00	389.000,00
10	SAUDE	0,00	840.000,00	14.228.000,00	15.068.000,00
10 122	ADMINISTRACAO GERAL	0,00	0,00	35.000,00	35.000,00
10 122 0030	ASSISTÊNCIA MÉDICA E SANITÁRIA	0,00	0,00	35.000,00	35.000,00
10.122.0030.2087.0000	AÇÕES DE ENFRENTAMENTO DA EMERGÊNCIA AO COVID-19	0,00	0,00	35.000,00	35.000,00
10 301	ATENCAO BASICA	0,00	840.000,00	13.457.000,00	14.297.000,00
10 301 0030	ASSISTÊNCIA MÉDICA E SANITÁRIA	0,00	840.000,00	13.332.000,00	14.172.000,00
10.301.0030.1018.0000	CONSTRUÇÃO DE UNIDADES DE SAÚDE	0,00	500.000,00	0,00	500.000,00
10.301.0030.1032.0000	REFORMA E AMPL. DA UNIDADE MISTA DE SAÚDE	0,00	100.000,00	0,00	100.000,00
10.301.0030.1034.0000	AQUISIÇÃO DE EQUIPAMENTOS E MATERIAL PERMANENTE	0,00	100.000,00	0,00	100.000,00
10.301.0030.1046.0000	CONSTRUÇÃO, AMPLIAÇÃO E REFORMA DE UNIDADES DE SAÚDE	0,00	140.000,00	0,00	140.000,00
10.301.0030.2026.0000	PROGRAMA CONTROLE DE ENDEMIAS / PPI / ECD	0,00	0,00	202.000,00	202.000,00
10.301.0030.2034.0000	MAN. E ENCARGOS DO PROGRAMA AGENTE COMUNITÁRIOS DE SAÚDE - ACS	0,00	0,00	676.000,00	676.000,00
10.301.0030.2054.0000	MANUTENÇÃO DO NASF	0,00	0,00	1.040.000,00	1.040.000,00
10.301.0030.2080.0000	ESTRATÉGIA SAÚDE DA FAMÍLIA - ESF	0,00	0,00	2.647.000,00	2.647.000,00
10.301.0030.2086.0000	MANUTENÇÃO DO FUNDO MUNICIPAL DE SAÚDE	0,00	0,00	5.163.000,00	5.163.000,00
10.301.0030.2087.0000	MAN. E ENCARGOS DA SECRETARIA MUNICIPAL DE SAÚDE	0,00	0,00	147.000,00	147.000,00
10.301.0030.2071.0000	MANUTENÇÃO DA FARMÁCIA BÁSICA MUNICIPAL	0,00	0,00	1.110.000,00	1.110.000,00
10.301.0030.2081.0000	MANUTENÇÃO E ENCARGOS DA UNIDADE MISTA DE SAÚDE	0,00	0,00	1.329.000,00	1.329.000,00
10.301.0030.2100.0000	MANUTENÇÃO DO PISO DA ENFERMAGEM	0,00	0,00	1.018.000,00	1.018.000,00
10 301 0084	ASSISTÊNCIA ODONTOLÓGICA	0,00	0,00	125.000,00	125.000,00
10.301.0084.2061.0000	PROGRAMA DE SAÚDE BUCAL - PSB	0,00	0,00	119.000,00	119.000,00
10.301.0084.2082.0000	MAN. E ENCARGOS COM SERVIÇOS ODONTOLÓGICOS DA UMS	0,00	0,00	6.000,00	6.000,00
10 302	ASSISTENCIA HOSPITALAR E AMBULATORIAL	0,00	0,00	458.000,00	458.000,00

**PREFEITURA MUNICIPAL DE SOCORRO DO PIAUÍ**

RUA ODILON CLARO DE MOURA, 115 - CNPJ:06553671/0001-66

Orçamento Programa - Exercício de 2026

Anexo 07

Page 4

Lei: 469, Data: 12/12/2024

**PROGRAMA DE TRABALHO DO GOVERNO  
 DEMONSTRATIVO DE FUNÇÕES, SUBFUNÇÕES E PROGRAMAS  
 POR PROJETOS, ATIVIDADES E OPERAÇÕES ESPECIAIS**

(Inc.II, § 2º, Art.2º)

Código	Especificação	Operação Especial	Projetos	Atividades	Total
10	SAUDE	0,00	840.000,00	14.228.000,00	15.068.000,00
10	302 ASSISTENCIA HOSPITALAR E AMBULATORIAL	0,00	0,00	458.000,00	458.000,00
10	302 0030 ASSISTÊNCIA MÉDICA E SANITÁRIA	0,00	0,00	458.000,00	458.000,00
10.302.0030.2073.0000	MANUTENÇÃO DA CASA DE DOENTES CARENTES	0,00	0,00	60.000,00	60.000,00
10.302.0030.2097.0000	MAN. E ENCARGOS DO SAMU	0,00	0,00	398.000,00	398.000,00
10	304 VIGILANCIA SANITARIA	0,00	0,00	179.000,00	179.000,00
10	304 0030 ASSISTÊNCIA MÉDICA E SANITÁRIA	0,00	0,00	179.000,00	179.000,00
10.304.0030.2068.0000	MANUTENÇÃO DOS SERVIÇOS DE VIGILÂNCIA SANITÁRIA	0,00	0,00	179.000,00	179.000,00
10	305 VIGILANCIA EPDEMIOLÓGICA	0,00	0,00	8.000,00	8.000,00
10	305 0030 ASSISTÊNCIA MÉDICA E SANITÁRIA	0,00	0,00	8.000,00	8.000,00
10.305.0030.2020.0000	MAN. E ENCARGOS DO PROGRAMA DE COMBATE À TUBERCULOSE	0,00	0,00	8.000,00	8.000,00
10	306 ALIMENTACAO E NUTRICA0	0,00	0,00	4.000,00	4.000,00
10	306 0080 SAÚDE MATERNO INFANTIL	0,00	0,00	4.000,00	4.000,00
10.306.0080.2065.0000	PROGRAMA DE COMBATE À CARÊNCIA NUTRICIONAL	0,00	0,00	4.000,00	4.000,00
10	541 PRESERVACAO E CONSERVACAO AMBIENTAL	0,00	0,00	20.000,00	20.000,00
10	541 0030 ASSISTÊNCIA MÉDICA E SANITÁRIA	0,00	0,00	20.000,00	20.000,00
10.541.0030.2085.0000	MANUTENÇÃO DA UBS COM ENERGIA RENOVAVEL	0,00	0,00	20.000,00	20.000,00
10	782 TRANSPORTE RODOVIARIO	0,00	0,00	67.000,00	67.000,00
10	782 0030 ASSISTÊNCIA MÉDICA E SANITÁRIA	0,00	0,00	67.000,00	67.000,00
10.782.0030.2076.0000	ENCARGOS COM TRANSPORTE DE ENFERMOS	0,00	0,00	67.000,00	67.000,00
12	EDUCACAO	0,00	3.196.000,00	21.235.000,00	24.431.000,00
12	306 ALIMENTACAO E NUTRICA0	0,00	0,00	324.000,00	324.000,00
12	306 0073 ALIMENTAÇÃO E NUTRIÇÃO	0,00	0,00	324.000,00	324.000,00
12.306.0073.2043.0000	MAN. E ENCARGOS DO PROGRAMA DE MERENDA ESCOLAR - PNAE	0,00	0,00	324.000,00	324.000,00
12	361 ENSINO FUNDAMENTAL	0,00	1.550.000,00	15.759.000,00	17.309.000,00
12	361 0007 ADMINISTRAÇÃO GERAL	0,00	20.000,00	5.204.000,00	5.224.000,00
12.361.0007.1043.0000	CLIMATIZAÇÃO DAS ESCOLAS MUNICIPAIS	0,00	20.000,00	0,00	20.000,00
12.361.0007.2036.0000	MAN. E ENCARGOS DA SECRETARIA DE EDUCAÇÃO	0,00	0,00	4.324.000,00	4.324.000,00
12.361.0007.2099.0000	MANUTENÇÃO DO SAL. EDUCAÇÃO	0,00	0,00	880.000,00	880.000,00
12	361 0011 EDIFICAÇÕES PÚBLICAS	0,00	920.000,00	0,00	920.000,00
12.361.0011.1022.0000	CONSTRUÇÃO E AMPLIAÇÃO DE UNIDADES ESCOLARES	0,00	920.000,00	0,00	920.000,00
12	361 0061 ENSINO FUNDAMENTAL	0,00	100.000,00	8.339.000,00	8.439.000,00
12.361.0061.1045.0000	CONSTRUÇÃO, AMPLIAÇÃO E REFORMA DE UNIDADES ESCOLARES	0,00	100.000,00	0,00	100.000,00
12.361.0061.2037.0000	MANUTENÇÃO E ENCARGOS - FUNDEB 70%	0,00	0,00	8.237.000,00	8.237.000,00
12.361.0061.2045.0000	MANUTENÇÃO DO FUNDEF - MAGISTÉRIO	0,00	0,00	60.000,00	60.000,00
12.361.0061.2084.0000	MANUTENÇÃO DA EDUCAÇÃO COM ENERGIA RENOVÁVEL	0,00	0,00	42.000,00	42.000,00



**PREFEITURA MUNICIPAL DE SOCORRO DO PIAUÍ**

RUA ODILON CLARO DE MOURA, 115 - CNPJ:06553671/0001-66

Orçamento Programa - Exercício de 2026

Anexo 07

Page 5

Lei: 469, Data: 12/12/2024

**PROGRAMA DE TRABALHO DO GOVERNO  
DEMONSTRATIVO DE FUNÇÕES, SUBFUNÇÕES E PROGRAMAS  
POR PROJETOS, ATIVIDADES E OPERAÇÕES ESPECIAIS**

(Inc.II, § 2º, Art.2º)

Código	Especificação	Operação Especial	Projetos	Atividades	Total
12	EDUCAÇÃO	0,00	3.196.000,00	21.235.000,00	24.431.000,00
12 361	ENSINO FUNDAMENTAL	0,00	1.550.000,00	15.759.000,00	17.309.000,00
12 361 0071	ENSINO REGULAR	0,00	510.000,00	2.181.000,00	2.691.000,00
12.361.0071.1022.0000	CONSTRUÇÃO E AMPLIAÇÃO DE UNIDADES ESCOLARES	0,00	150.000,00	0,00	150.000,00
12.361.0071.1043.0000	CLIMATIZAÇÃO DAS ESCOLAS MUNICIPAIS	0,00	210.000,00	0,00	210.000,00
12.361.0071.1045.0000	CONSTRUÇÃO, AMPLIAÇÃO E REFORMA DE UNIDADES ESCOLARES	0,00	150.000,00	0,00	150.000,00
12.361.0071.2028.0000	MAN. E ENCARGOS COM PDDE	0,00	0,00	37.000,00	37.000,00
12.361.0071.2039.0000	MANUTENÇÃO DO FUNDEF - ADMINISTRATIVO	0,00	0,00	467.000,00	467.000,00
12.361.0071.2040.0000	MANUTENÇÃO E REFORMA DE ESCOLAS DO ENSINO FUNDAMENTAL	0,00	0,00	33.000,00	33.000,00
12.361.0071.2041.0000	MANUTENÇÃO DO FUNDEB ADMINISTRATIVO - FUNDEB 30%	0,00	0,00	1.164.000,00	1.164.000,00
12.361.0071.2045.0000	MANUTENÇÃO DO FUNDEF - MAGISTÉRIO	0,00	0,00	60.000,00	60.000,00
12.361.0071.2088.0000	MANUTENÇÃO DO PROETE	0,00	0,00	420.000,00	420.000,00
12 361 0072	TRANSPORTE ESCOLAR	0,00	0,00	11.000,00	11.000,00
12.361.0072.2047.0000	MANUTENÇÃO DO TRANSPORTE DE ALUNOS - EDUCAÇÃO BÁSICA	0,00	0,00	11.000,00	11.000,00
12 361 0085	EDUCAÇÃO DE JOVENS E ADULTOS	0,00	0,00	24.000,00	24.000,00
12.361.0085.2038.0000	MAN. E ENCARGOS COM EDUCAÇÃO DE JOVENS E ADULTOS - EJA/RECOMEÇO/PEJA	0,00	0,00	24.000,00	24.000,00
12 365	EDUCAÇÃO INFANTIL	0,00	966.000,00	4.432.000,00	5.398.000,00
12 365 0001	AÇÃO LEGISLATIVA	0,00	26.000,00	0,00	26.000,00
12.365.0001.1034.0000	AQUISIÇÃO DE EQUIPAMENTOS E MATERIAL PERMANENTE	0,00	26.000,00	0,00	26.000,00
12 365 0070	EDUCAÇÃO PRE ESCOLAR	0,00	0,00	911.000,00	911.000,00
12.365.0070.2035.0000	MANUTENÇÃO DO ENSINO PRÉ-ESCOLAR	0,00	0,00	46.000,00	46.000,00
12.365.0070.2091.0000	MANUTENÇÃO DO MAGISTÉRIO - PRÉ-ESCOLA 70%	0,00	0,00	865.000,00	865.000,00
12 365 0071	ENSINO REGULAR	0,00	940.000,00	3.521.000,00	4.461.000,00
12.365.0071.1035.0000	CONST. AMPL. E REQUALIFICAÇÃO DE CRECHES E PRÉ-ESCOLAS	0,00	900.000,00	0,00	900.000,00
12.365.0071.1043.0000	CLIMATIZAÇÃO DAS ESCOLAS MUNICIPAIS	0,00	40.000,00	0,00	40.000,00
12.365.0071.2036.0000	MAN. E ENCARGOS DA SECRETARIA DE EDUCAÇÃO	0,00	0,00	46.000,00	46.000,00
12.365.0071.2092.0000	MANUTENÇÃO DO MAGISTÉRIO - CRECHE 70%	0,00	0,00	3.475.000,00	3.475.000,00
12 782	TRANSPORTE RODOVIÁRIO	0,00	600.000,00	720.000,00	1.320.000,00
12 782 0072	TRANSPORTE ESCOLAR	0,00	600.000,00	720.000,00	1.320.000,00
12.782.0072.1005.0000	AQUISIÇÃO DE TRANSPORTE ESCOLAR	0,00	600.000,00	0,00	600.000,00
12.782.0072.2046.0000	MANUTENÇÃO DOS TRANSPORTES ESCOLARES - EDUCAÇÃO BÁSICA	0,00	0,00	720.000,00	720.000,00
12 812	DESPORTO COMUNITARIO	0,00	80.000,00	0,00	80.000,00
12 812 0074	DESPORTO AMADOR	0,00	80.000,00	0,00	80.000,00
12.812.0074.1025.0000	CONSTRUÇÃO DE QUADRAS DE ESPORTES EM ESCOLAS	0,00	80.000,00	0,00	80.000,00
13	CULTURA	0,00	0,00	378.000,00	378.000,00
13 392	DIFUSAO CULTURAL	0,00	0,00	378.000,00	378.000,00

**PREFEITURA MUNICIPAL DE SOCORRO DO PIAUÍ**

RUA ODILON CLARO DE MOURA, 115 - CNPJ:06553671/0001-66

Orçamento Programa - Exercício de 2026

Anexo 07

Page 6

Lei: 469, Data: 12/12/2024

**PROGRAMA DE TRABALHO DO GOVERNO  
 DEMONSTRATIVO DE FUNÇÕES, SUBFUNÇÕES E PROGRAMAS  
 POR PROJETOS, ATIVIDADES E OPERAÇÕES ESPECIAIS**  
 (Inc.II, § 2º, Art.2º)

Código	Especificação	Operação Especial	Projetos	Atividades	Total
13	CULTURA	0,00	0,00	378.000,00	378.000,00
13 392	DIFUSAO CULTURAL	0,00	0,00	378.000,00	378.000,00
13 392 0077	DIFUSÃO CULTURAL	0,00	0,00	378.000,00	378.000,00
13.392.0077.2048.0000	MAN. E ENCARGOS COM O DEPARTAMENTO DE CULTURA	0,00	0,00	227.000,00	227.000,00
13.392.0077.2098.0000	APOIO AO DESENVOLVIMENTO CULTURAL E ARTÍSTICO MUNICIPAL	0,00	0,00	151.000,00	151.000,00
15	URBANISMO	0,00	1.240.000,00	1.255.000,00	2.495.000,00
15 127	Ordenamento Territorial	0,00	0,00	20.000,00	20.000,00
15 127 0027	HABITAÇÕES URBANAS	0,00	0,00	20.000,00	20.000,00
15.127.0027.2096.0000	PROGRAMA DE REGULARIZAÇÃO FUNDIÁRIA URBANA	0,00	0,00	20.000,00	20.000,00
15 451	INFRA-ESTRUTURA URBANA	0,00	170.000,00	0,00	170.000,00
15 451 0011	EDIFICAÇÕES PÚBLICAS	0,00	170.000,00	0,00	170.000,00
15.451.0011.1036.0000	CONSTRUÇÃO DO PORTAL DA CIDADE	0,00	170.000,00	0,00	170.000,00
15 452	SERVICOS URBANOS	0,00	970.000,00	1.235.000,00	2.205.000,00
15 452 0003	SERVICOS FUNERARIOS	0,00	0,00	73.000,00	73.000,00
15.452.0003.2052.0000	RECUPERAÇÃO DE CEMITÉRIOS	0,00	0,00	54.000,00	54.000,00
15.452.0003.2055.0000	MANUTENÇÃO DOS SERVIÇOS FUNERAIS	0,00	0,00	19.000,00	19.000,00
15 452 0005	PRAÇAS E PARQUES	0,00	260.000,00	4.000,00	264.000,00
15.452.0005.1024.0000	CONST. E REQUALIF. DE PRAÇAS, ESCADARIAS, JARDINS E OUTROS LOGRADOUROS	0,00	260.000,00	0,00	260.000,00
15.452.0005.2057.0000	MANUTENÇÃO DE PRAÇAS, PARQUES E JARDINS	0,00	0,00	4.000,00	4.000,00
15 452 0008	LIMPEZA PÚBLICA	0,00	0,00	933.000,00	933.000,00
15.452.0008.2058.0000	MANUTENÇÃO DOS SERVIÇOS DE LIMPEZA PÚBLICA	0,00	0,00	933.000,00	933.000,00
15 452 0017	PLANEJAMENTO URBANO	0,00	710.000,00	225.000,00	935.000,00
15.452.0017.1010.0000	PAVIMENTAÇÃO DE VIAS PÚBLICAS	0,00	200.000,00	0,00	200.000,00
15.452.0017.1011.0000	ABERTURA DE RUAS E AVENIDAS	0,00	140.000,00	0,00	140.000,00
15.452.0017.1029.0000	CONSTR. DE PAVIMENTAÇÃO ASFÁLTICA EM VIAS URBANAS	0,00	370.000,00	0,00	370.000,00
15.452.0017.2053.0000	RECUPERAÇÃO E CONSERVAÇÃO DE CALÇAMENTO	0,00	0,00	84.000,00	84.000,00
15.452.0017.2093.0000	CONSTRUÇÃO, MANUTENÇÃO E RECUPERAÇÃO DE CALÇAMENTOS	0,00	0,00	141.000,00	141.000,00
15 751	Conservação de Energia	0,00	100.000,00	0,00	100.000,00
15 751 0079	ILUMINAÇÃO PÚBLICA	0,00	100.000,00	0,00	100.000,00
15.751.0079.1041.0000	IMPLANTAÇÃO DE ILUMINAÇÃO EM LED EM VIAS PÚBLICAS	0,00	100.000,00	0,00	100.000,00
16	HABITACAO	0,00	75.000,00	0,00	75.000,00
16 481	HABILITACAO RURAL	0,00	45.000,00	0,00	45.000,00
16 481 0028	HABITAÇÕES RURAIS	0,00	45.000,00	0,00	45.000,00
16.481.0028.1016.0000	PROGRAMA DE MELHORIA HABITACIONAL - RURAL	0,00	45.000,00	0,00	45.000,00
16 482	HABILITACAO URBANA	0,00	30.000,00	0,00	30.000,00



**PREFEITURA MUNICIPAL DE SOCORRO DO PIAUÍ**

RUA ODILON CLARO DE MOURA, 115 - CNPJ:06553671/0001-66

Orçamento Programa - Exercício de 2026

Anexo 07

Page 7

Lei: 469, Data: 12/12/2024

**PROGRAMA DE TRABALHO DO GOVERNO  
DEMONSTRATIVO DE FUNÇÕES, SUBFUNÇÕES E PROGRAMAS  
POR PROJETOS, ATIVIDADES E OPERAÇÕES ESPECIAIS**  
(Inc.II, § 2º, Art.2º)

Código	Especificação	Operação Especial	Projetos	Atividades	Total
16	HABITACAO	0,00	75.000,00	0,00	75.000,00
16 482	HABILITACAO URBANA	0,00	30.000,00	0,00	30.000,00
16 482 0027	HABITAÇÕES URBANAS	0,00	30.000,00	0,00	30.000,00
16.482.0027.1009.0000	PROGRAMA DE MELHORIA HABITACIONAL - URBANA	0,00	30.000,00	0,00	30.000,00
17	SANEAMENTO	0,00	433.000,00	85.000,00	518.000,00
17 511	SANEAMENTO BASICO RURAL	0,00	83.000,00	11.000,00	94.000,00
17 511 0025	SANEAMENTO GERAL	0,00	83.000,00	11.000,00	94.000,00
17.511.0025.1007.0000	CONSTRUÇÃO DE PASSAGEM MOLHADA	0,00	20.000,00	0,00	20.000,00
17.511.0025.1015.0000	CONSTRUÇÃO DE PONTES E BOEIROS	0,00	63.000,00	0,00	63.000,00
17.511.0025.2064.0000	CONSTRUÇÃO E RECUPERAÇÃO DE PONTES E BOEIROS	0,00	0,00	11.000,00	11.000,00
17 512	SANEAMENTO BASICO URBANO	0,00	60.000,00	0,00	60.000,00
17 512 0025	SANEAMENTO GERAL	0,00	60.000,00	0,00	60.000,00
17.512.0025.1012.0000	CONSTRUÇÃO DE GALERIAS	0,00	20.000,00	0,00	20.000,00
17.512.0025.1019.0000	CONSTRUÇÃO DE MÓDULOS SANITÁRIOS DOMICILIARES	0,00	40.000,00	0,00	40.000,00
17 544	RECURSOS HIDRICOS	0,00	290.000,00	74.000,00	364.000,00
17 544 0023	DEFESA CONTRA AS SECAS	0,00	290.000,00	74.000,00	364.000,00
17.544.0023.1001.0000	CONST. DE AÇUDES, BARRAGENS E RESERVATÓRIOS	0,00	290.000,00	0,00	290.000,00
17.544.0023.2062.0000	RECUPERAÇÃO E MANUTENÇÃO DE POÇOS PÚBLICOS	0,00	0,00	74.000,00	74.000,00
18	GESTAO AMBIENTAL	0,00	0,00	162.000,00	162.000,00
18 541	PRESERVACAO E CONSERVACAO AMBIENTAL	0,00	0,00	162.000,00	162.000,00
18 541 0044	PROTEÇÃO A FLORA E A FAUNA	0,00	0,00	162.000,00	162.000,00
18.541.0044.2086.0000	MAN. E ENCARGOS DA SECRETARIA DE MEIO AMBIENTE	0,00	0,00	129.000,00	129.000,00
18.541.0044.2095.0000	RECUP. E PRESERVAÇÃO DOS RECURSOS NATURAIS	0,00	0,00	33.000,00	33.000,00
20	AGRICULTURA	0,00	850.000,00	660.000,00	1.510.000,00
20 122	ADMINISTRACAO GERAL	0,00	0,00	510.000,00	510.000,00
20 122 0006	SUPERVISAO E COORDENAÇÃO SUPERIOR	0,00	0,00	510.000,00	510.000,00
20.122.0006.2025.0000	MAN. E ENCARGOS DA SECRETARIA DE AGRICULTURA	0,00	0,00	510.000,00	510.000,00
20 605	ABASTECIMENTO	0,00	770.000,00	90.000,00	860.000,00
20 605 0035	SEMENTES E MUDAS	0,00	0,00	20.000,00	20.000,00
20.605.0035.2027.0000	MANUTENÇÃO DE HORTAS COMUNITÁRIAS	0,00	0,00	20.000,00	20.000,00
20 605 0036	DEFESA SANITARIA ANIMAL	0,00	250.000,00	20.000,00	270.000,00
20.605.0036.1002.0000	CONSTRUÇÃO DE MATADOURO PÚBLICO	0,00	250.000,00	0,00	250.000,00
20.605.0036.2029.0000	MANUTENÇÃO DE MATADOUROS PÚBLICOS	0,00	0,00	20.000,00	20.000,00
20 605 0041	SISTEMA DE DISTRIBUIÇÃO DE PRODUTOS AGRÍCOLAS	0,00	520.000,00	50.000,00	570.000,00
20.605.0041.1048.0000	CONSTRUÇÃO, AMPLIAÇÃO E REFORMA DO MERCADO DO PRODUTOR	0,00	520.000,00	0,00	520.000,00
20.605.0041.2030.0000	REFORMA E AMPLIAÇÃO DE MERCADOS PÚBLICOS	0,00	0,00	30.000,00	30.000,00
20.605.0041.2032.0000	MANUTENÇÃO DE MERCADOS E FEIRAS	0,00	0,00	20.000,00	20.000,00

**PREFEITURA MUNICIPAL DE SOCORRO DO PIAUÍ**

RUA ODILON CLARO DE MOURA, 115 - CNPJ:06553671/0001-66

Orçamento Programa - Exercício de 2026

Anexo 07

Page 8

Lei: 469, Data: 12/12/2024

**PROGRAMA DE TRABALHO DO GOVERNO  
 DEMONSTRATIVO DE FUNÇÕES, SUBFUNÇÕES E PROGRAMAS  
 POR PROJETOS, ATIVIDADES E OPERAÇÕES ESPECIAIS**

(Inc.II, § 2º, Art.2º)

Código	Especificação	Operação Especial	Projetos	Atividades	Total
20	AGRICULTURA	0,00	850.000,00	660.000,00	1.510.000,00
20	605 ABASTECIMENTO	0,00	770.000,00	90.000,00	860.000,00
20	606 EXTENSAO RURAL	0,00	80.000,00	47.000,00	127.000,00
20	606 0034 MECANIZAÇÃO AGRÍCOLA	0,00	80.000,00	0,00	80.000,00
20.606.0034.1028.0000	AQUISIÇÃO DE PATRULHA MECANIZADA COM IMPLEMENTOS	0,00	80.000,00	0,00	80.000,00
20	606 0049 EXTENSAO RURAL	0,00	0,00	47.000,00	47.000,00
20.606.0049.2031.0000	PROGRAMA DE APOIO A AGRICULTURA	0,00	0,00	20.000,00	20.000,00
20.606.0049.2033.0000	PROGRAMA DE ASSISTÊNCIA AO PEQUENO PRODUTOR	0,00	0,00	27.000,00	27.000,00
20	608 PROMOÇÃO DA PRODUÇÃO AGRÍCOLA	0,00	0,00	13.000,00	13.000,00
20	608 0091 INCENTIVO A PRODUÇÃO AGRÍCOLA	0,00	0,00	13.000,00	13.000,00
20.608.0091.2023.0000	PROGRAMA DE ARAÇÃO DE TERRAS DO PEQUENO PRODUTOR RURAL	0,00	0,00	13.000,00	13.000,00
24	COMUNICACOES	0,00	0,00	43.000,00	43.000,00
24	722 TELECOMUNICACOES	0,00	0,00	43.000,00	43.000,00
24	722 0055 SERVIÇOS ESPECIAIS DE TELECOMUNICAÇÕES	0,00	0,00	43.000,00	43.000,00
24.722.0055.2019.0000	MAN. E ENCARGOS COM A RETRANSMISSÃO DE SINAIS DE TV	0,00	0,00	43.000,00	43.000,00
25	ENERGIA	0,00	30.000,00	377.000,00	407.000,00
25	752 ENERGIA ELETRICA	0,00	30.000,00	377.000,00	407.000,00
25	752 0078 ELETRIFICACAO RURAL	0,00	30.000,00	0,00	30.000,00
25.752.0078.1008.0000	CONST. DE REDE DE ELETRIFICAÇÃO RURAL	0,00	30.000,00	0,00	30.000,00
25	752 0079 ILUMINAÇÃO PÚBLICA	0,00	0,00	377.000,00	377.000,00
25.752.0079.2056.0000	ENCARGOS COM A REDE DE ILUMINAÇÃO PÚBLICA	0,00	0,00	377.000,00	377.000,00
26	TRANSPORTE	0,00	446.000,00	60.000,00	506.000,00
26	782 TRANSPORTE RODOVIARIO	0,00	446.000,00	60.000,00	506.000,00
26	782 0024 ESTRADAS VICINAIS	0,00	446.000,00	60.000,00	506.000,00
26.782.0024.1014.0000	CONST. RESTAURAÇÃO DE ESTRADAS VICINAIS	0,00	446.000,00	0,00	446.000,00
26.782.0024.2063.0000	RECUPERAÇÃO E MANUTENÇÃO DE ESTRADAS MUNICIPAIS	0,00	0,00	60.000,00	60.000,00
27	DESPORTO E LAZER	0,00	908.000,00	208.000,00	1.116.000,00
27	812 DESPORTO COMUNITARIO	0,00	908.000,00	208.000,00	1.116.000,00
27	812 0074 DESPORTO AMADOR	0,00	518.000,00	208.000,00	726.000,00
27.812.0074.1025.0000	CONSTRUÇÃO DE QUADRAS DE ESPORTES EM ESCOLAS	0,00	28.000,00	0,00	28.000,00
27.812.0074.1037.0000	CONSTRUÇÃO DE PISTA DE COOPER	0,00	325.000,00	0,00	325.000,00
27.812.0074.1042.0000	CONSTRUÇÃO E MANUTENÇÃO DE QUADRAS DE ESPORTES	0,00	165.000,00	0,00	165.000,00
27.812.0074.2042.0000	RECUPERAÇÃO DE CAMPOS DE FUTEBOL E QUADRAS DE ESPORTES	0,00	0,00	9.000,00	9.000,00
27.812.0074.2044.0000	MANUTENÇÃO DO DEPARTAMENTO DE ESPORTES	0,00	0,00	199.000,00	199.000,00



**PREFEITURA MUNICIPAL DE SOCORRO DO PIAUÍ**

RUA ODILON CLARO DE MOURA, 115 - CNPJ:06553671/0001-66

Orçamento Programa - Exercício de 2026

Anexo 07

Page 9

Lei: 469, Data: 12/12/2024

**PROGRAMA DE TRABALHO DO GOVERNO  
DEMONSTRATIVO DE FUNÇÕES, SUBFUNÇÕES E PROGRAMAS  
POR PROJETOS, ATIVIDADES E OPERAÇÕES ESPECIAIS**  
(Inc.II, § 2º, Art.2º)

Código	Especificação	Operação Especial	Projetos	Atividades	Total
27	DESPORTO E LAZER	0,00	908.000,00	208.000,00	1.116.000,00
27	812 DESPORTO COMUNITARIO	0,00	908.000,00	208.000,00	1.116.000,00
27	812 0079 ILUMINAÇÃO PÚBLICA	0,00	390.000,00	0,00	390.000,00
27.812.0079.1047.0000	IMPLANTAÇÃO E MANUTENÇÃO DA ILUMINAÇÃO DO ESTÁDIO MUNICIPAL	0,00	390.000,00	0,00	390.000,00
28	Encargos Especiais	1.827.000,00	0,00	0,00	1.827.000,00
28	841 Refinanciamento da Dívida Interna	1.825.000,00	0,00	0,00	1.825.000,00
28	841 0015 DIVIDA INTERNA	805.000,00	0,00	0,00	805.000,00
28.841.0015.2002.0000	AMORTIZAÇÃO DA DÍVIDA CONTRATADA	5.000,00	0,00	0,00	5.000,00
28.841.0015.2013.0000	AMORTIZAÇÃO DA DÍVIDA CONTRATADA	800.000,00	0,00	0,00	800.000,00
28	841 0068 BENEFÍCIOS DE NATUREZA SOCIAL	1.020.000,00	0,00	0,00	1.020.000,00
28.841.0068.2024.0000	MAN. E ENCARGOS DAS CONTRIBUIÇÕES DO PASEP	1.020.000,00	0,00	0,00	1.020.000,00
28	846 Outros Encargos Especiais	2.000,00	0,00	0,00	2.000,00
28	846 0068 BENEFÍCIOS DE NATUREZA SOCIAL	2.000,00	0,00	0,00	2.000,00
28.846.0068.2024.0000	MAN. E ENCARGOS DAS CONTRIBUIÇÕES DO PASEP	2.000,00	0,00	0,00	2.000,00
99	RESERVA DE CONTINGENCIA	0,00	0,00	500.000,00	500.000,00
99	999 RESERVA DE CONTINGENCIA	0,00	0,00	500.000,00	500.000,00
99	999 0999 RESERVA DE CONTINGENCIA	0,00	0,00	500.000,00	500.000,00
99.999.0999.2999.0000	RESERVA DE CONTINGÊNCIA	0,00	0,00	500.000,00	500.000,00
<b>TOTAL</b>		<b>1.827.000,00</b>	<b>9.383.000,00</b>	<b>54.790.000,00</b>	<b>66.000.000,00</b>

ADERSON BARBOSA RIBEIRO SÁ FILHO  
PREFEITO MUNICIPAL  
05400207375

RUBENS KAIQUE FRAZÃO MOURÃO  
CONTADOR CRC - PI 012063-O/6  
05500910337

**PREFEITURA MUNICIPAL DE SOCORRO DO PIAUÍ**

RUA ODILON CLARO DE MOURA, 115 - CNPJ:06553671/0001-66

Orçamento Programa - Exercício de 2026

Anexo 08

Page 1

Lei: 469, Data: 12/12/2024

**DESPESA POR FUNÇÃO, SUBFUNÇÃO E PROGRAMAS  
CONFORME O VÍNCULO COM OS RECURSOS**

(Inc.II, § 2º, Art.2º)

Código	Especificação	Ordinário	Vinculado	Adm. Indireta	Total
01	LEGISLATIVA	1.650.000,00	50.000,00		1.700.000,00
01 031	ACAO LEGISLATIVA	1.500.000,00	50.000,00		1.550.000,00
01 031 0001	AÇÃO LEGISLATIVA	1.500.000,00	50.000,00		1.550.000,00
01 271	PREVIDENCIA BASICA	150.000,00			150.000,00
01 271 0066	PREVIDENCIA SOCIAL A SEGURADOS	150.000,00			150.000,00
04	ADMINISTRACAO	11.598.000,00	1.606.000,00		13.204.000,00
04 062	DEFESA DO INTERESSE PUBLICO NO PROC.JUDICIARIO	190.000,00			190.000,00
04 062 0004	DEFESA DO INTERESSE PÚBLICO NO PROCESSO JUDICIÁRIO	190.000,00			190.000,00
04 092	REPRESENTACAO JUDICIAL E EXTRAJUDICIAL	135.000,00			135.000,00
04 092 0092	PRECATÓRIO - PESSOAL CIVIL	135.000,00			135.000,00
04 121	PLANEJAMENTO E ORCAMENTO	355.000,00			355.000,00
04 121 0006	SUPERVISAO E COORDENAÇÃO SUPERIOR	355.000,00			355.000,00
04 122	ADMINISTRACAO GERAL	10.246.000,00	871.000,00		11.117.000,00
04 122 0006	SUPERVISAO E COORDENAÇÃO SUPERIOR	9.871.000,00	660.000,00		10.531.000,00
04 122 0007	ADMINISTRAÇÃO GERAL	70.000,00			70.000,00
04 122 0009	DIVULGAÇÃO OFICIAL	101.000,00			101.000,00
04 122 0011	EDIFICACÕES PÚBLICAS	160.000,00	211.000,00		371.000,00
04 122 0012	ADMINISTRAÇÃO DE RECEITAS	2.000,00			2.000,00
04 122 0093	DESENVOLVIMENTO URBANO E RURAL	42.000,00			42.000,00
04 123	ADMINITSTRACAO FINANCEIRA	115.000,00			115.000,00
04 123 0012	ADMINISTRAÇÃO DE RECEITAS	115.000,00			115.000,00
04 124	CONTROLE INTERNO	72.000,00			72.000,00
04 124 0014	CONTROLE INTERNO	72.000,00			72.000,00
04 128	FORMACAO DE RECURSOS HUMANOS	20.000,00			20.000,00
04 128 0020	SUSTENTABILIDADE E MODERNIZAÇÃO ADMINISTRATIVA	20.000,00			20.000,00
04 181	POLICIAMENTO	90.000,00			90.000,00
04 181 0063	POLICIAMENTO MILITAR	90.000,00			90.000,00
04 271	PREVIDENCIA BASICA	350.000,00			350.000,00
04 271 0066	PREVIDENCIA SOCIAL A SEGURADOS	350.000,00			350.000,00
04 451	INFRA-ESTRUTURA URBANA	2.000,00			2.000,00
04 451 0011	EDIFICACÕES PÚBLICAS	2.000,00			2.000,00
04 695	TURISMO	8.000,00			8.000,00
04 695 0090	INCENTIVO AO TURISMO	8.000,00			8.000,00
04 751	Conservação de Energia	15.000,00	735.000,00		750.000,00
04 751 0020	SUSTENTABILIDADE E MODERNIZAÇÃO ADMINISTRATIVA	15.000,00	735.000,00		750.000,00
08	ASSISTENCIA SOCIAL	1.096.000,00	964.000,00		2.060.000,00
08 122	ADMINISTRACAO GERAL	132.000,00			132.000,00
08 122 0033	ASSISTENCIA SOCIAL GERAL	132.000,00			132.000,00
08 243	Assistência à Criança e ao Adolescente	323.000,00	42.000,00		365.000,00
08 243 0026	PROG.DE ERRADICAÇÃO DO TRABALHO INFANTIL	11.000,00	5.000,00		16.000,00
08 243 0032	ASSISTENCIA AO MENOR E ADOLESCENTE	275.000,00			275.000,00
08 243 0089	PROTEÇÃO SOCIAL ESPECIAL DE MÉDIA COMPLEXIDADE	37.000,00	37.000,00		74.000,00
08 244	Assistência Comunitária	641.000,00	922.000,00		1.563.000,00
08 244 0032	ASSISTENCIA AO MENOR E ADOLESCENTE		145.000,00		145.000,00



**PREFEITURA MUNICIPAL DE SOCORRO DO PIAUÍ**

RUA ODILON CLARO DE MOURA, 115 - CNPJ:06553671/0001-66

Orçamento Programa - Exercício de 2026

Anexo 08

Page 2

Lei: 469, Data: 12/12/2024

**DESPESA POR FUNÇÃO, SUBFUNÇÃO E PROGRAMAS  
CONFORME O VÍNCULO COM OS RECURSOS**

(Inc.II, § 2º, Art.2º)

Código	Especificação	Ordinário	Vinculado	Adm. Indireta	T o t a l
08 244 0033	ASSISTENCIA SOCIAL GERAL	465.000,00	461.000,00		926.000,00
08 244 0087	BOLSA FAMÍLIA	176.000,00	316.000,00		492.000,00
<b>10</b>	<b>SAUDE</b>		<b>15.068.000,00</b>		<b>15.068.000,00</b>
10 122	ADMINISTRACAO GERAL		35.000,00		35.000,00
10 122 0030	ASSISTÊNCIA MÉDICA E SANITÁRIA		35.000,00		35.000,00
10 301	ATENCAO BASICA		14.297.000,00		14.297.000,00
10 301 0030	ASSISTÊNCIA MÉDICA E SANITÁRIA		14.172.000,00		14.172.000,00
10 301 0084	ASSISTÊNCIA ODONTOLÓGICA		125.000,00		125.000,00
10 302	ASSISTENCIA HOSPITALAR E AMBULATORIAL		458.000,00		458.000,00
10 302 0030	ASSISTÊNCIA MÉDICA E SANITÁRIA		458.000,00		458.000,00
10 304	VIGILANCIA SANITARIA		179.000,00		179.000,00
10 304 0030	ASSISTÊNCIA MÉDICA E SANITÁRIA		179.000,00		179.000,00
10 305	VIGILANCIA EPDEMIOLOGICA		8.000,00		8.000,00
10 305 0030	ASSISTÊNCIA MÉDICA E SANITÁRIA		8.000,00		8.000,00
10 306	ALIMENTACAO E NUTRICAO		4.000,00		4.000,00
10 306 0080	SAÚDE MATERNO INFANTIL		4.000,00		4.000,00
10 541	PRESERVACAO E CONSERVACAO AMBIENTAL		20.000,00		20.000,00
10 541 0030	ASSISTÊNCIA MÉDICA E SANITÁRIA		20.000,00		20.000,00
10 782	TRANSPORTE RODOVIARIO		67.000,00		67.000,00
10 782 0030	ASSISTÊNCIA MÉDICA E SANITÁRIA		67.000,00		67.000,00
<b>12</b>	<b>EDUCACAO</b>		<b>24.431.000,00</b>		<b>24.431.000,00</b>
12 306	ALIMENTACAO E NUTRICAO		324.000,00		324.000,00
12 306 0073	ALIMENTAÇÃO E NUTRIÇÃO		324.000,00		324.000,00
12 361	ENSINO FUNDAMENTAL		17.309.000,00		17.309.000,00
12 361 0007	ADMINISTRAÇÃO GERAL		5.224.000,00		5.224.000,00
12 361 0011	EDIFICAÇÕES PÚBLICAS		920.000,00		920.000,00
12 361 0061	ENSINO FUNDAMENTAL		8.439.000,00		8.439.000,00
12 361 0071	ENSINO REGULAR		2.691.000,00		2.691.000,00
12 361 0072	TRANSPORTE ESCOLAR		11.000,00		11.000,00
12 361 0085	EDUCAÇÃO DE JOVENS E ADULTOS		24.000,00		24.000,00
12 365	EDUCACAO INFANTIL		5.398.000,00		5.398.000,00
12 365 0001	AÇÃO LEGISLATIVA		26.000,00		26.000,00
12 365 0070	EDUCACAO PRE ESCOLAR		911.000,00		911.000,00
12 365 0071	ENSINO REGULAR		4.461.000,00		4.461.000,00
12 782	TRANSPORTE RODOVIARIO		1.320.000,00		1.320.000,00
12 782 0072	TRANSPORTE ESCOLAR		1.320.000,00		1.320.000,00
12 812	DESPORTO COMUNITARIO		80.000,00		80.000,00
12 812 0074	DESPORTO AMADOR		80.000,00		80.000,00
<b>13</b>	<b>CULTURA</b>	<b>107.000,00</b>	<b>271.000,00</b>		<b>378.000,00</b>
13 392	DIFUSAO CULTURAL	107.000,00	271.000,00		378.000,00
13 392 0077	DIFUSÃO CULTURAL	107.000,00	271.000,00		378.000,00
<b>15</b>	<b>URBANISMO</b>	<b>1.675.000,00</b>	<b>820.000,00</b>		<b>2.495.000,00</b>
15 127	Ordenamento Territorial	20.000,00			20.000,00
15 127 0027	HABITAÇÕES URBANAS	20.000,00			20.000,00
15 451	INFRA-ESTRUTURA URBANA		170.000,00		170.000,00
15 451 0011	EDIFICAÇÕES PÚBLICAS		170.000,00		170.000,00

**PREFEITURA MUNICIPAL DE SOCORRO DO PIAUÍ**

RUA ODILON CLARO DE MOURA, 115 - CNPJ:06553671/0001-66

Orçamento Programa - Exercício de 2026

Anexo 08

Page 3

Lei: 469, Data: 12/12/2024

**DESPESA POR FUNÇÃO, SUBFUNÇÃO E PROGRAMAS  
CONFORME O VÍNCULO COM OS RECURSOS**

(Inc.II, § 2º, Art.2º)

Código	Especificação	Ordinário	Vinculado	Adm. Indireta	Total
15 452	SERVICOS URBANOS	1.555.000,00	650.000,00		2.205.000,00
15 452 0003	SERVICOS FUNERARIOS	73.000,00			73.000,00
15 452 0005	PRAÇAS E PARQUES	84.000,00	180.000,00		264.000,00
15 452 0008	LIMPEZA PÚBLICA	933.000,00			933.000,00
15 452 0017	PLANEJAMENTO URBANO	465.000,00	470.000,00		935.000,00
15 751	Conservação de Energia	100.000,00			100.000,00
15 751 0079	ILUMINAÇÃO PÚBLICA	100.000,00			100.000,00
16	HABITACAO	75.000,00			75.000,00
16 481	HABILITACAO RURAL	45.000,00			45.000,00
16 481 0028	HABITAÇÕES RURAIS	45.000,00			45.000,00
16 482	HABILITACAO URBANA	30.000,00			30.000,00
16 482 0027	HABITAÇÕES URBANAS	30.000,00			30.000,00
17	SANEAMENTO	330.000,00	188.000,00		518.000,00
17 511	SANEAMENTO BASICO RURAL	94.000,00			94.000,00
17 511 0025	SANEAMENTO GERAL	94.000,00			94.000,00
17 512	SANEAMENTO BASICO URBANO	42.000,00	18.000,00		60.000,00
17 512 0025	SANEAMENTO GERAL	42.000,00	18.000,00		60.000,00
17 544	RECURSOS HIDRICOS	194.000,00	170.000,00		364.000,00
17 544 0023	DEFESA CONTRA AS SECAS	194.000,00	170.000,00		364.000,00
18	GESTAO AMBIENTAL	162.000,00			162.000,00
18 541	PRESERVACAO E CONSERVACAO AMBIENTAL	162.000,00			162.000,00
18 541 0044	PROTEÇÃO A FLORA E A FAUNA	162.000,00			162.000,00
20	AGRICULTURA	990.000,00	520.000,00		1.510.000,00
20 122	ADMINISTRACAO GERAL	510.000,00			510.000,00
20 122 0006	SUPERVISAO E COORDENAÇÃO SUPERIOR	510.000,00			510.000,00
20 605	ABASTECIMENTO	340.000,00	520.000,00		860.000,00
20 605 0035	SEMENTES E MUDAS	20.000,00			20.000,00
20 605 0036	DEFESA SANITARIA ANIMAL	270.000,00			270.000,00
20 605 0041	SISTEMA DE DISTRIBUIÇÃO DE PRODUTOS AGRÍCOLAS	50.000,00	520.000,00		570.000,00
20 606	EXTENSAO RURAL	127.000,00			127.000,00
20 606 0034	MECANIZAÇÃO AGRÍCOLA	80.000,00			80.000,00
20 606 0049	EXTENSAO RURAL	47.000,00			47.000,00
20 608	PROMOÇÃO DA PRODUÇÃO AGRÍCOLA	13.000,00			13.000,00
20 608 0091	INCENTIVO A PRODUÇÃO AGRÍCOLA	13.000,00			13.000,00
24	COMUNICACOES	43.000,00			43.000,00
24 722	TELECOMUNICACOES	43.000,00			43.000,00
24 722 0055	SERVIÇOS ESPECIAIS DE TELECOMUNICAÇÕES	43.000,00			43.000,00
25	ENERGIA	203.000,00	204.000,00		407.000,00
25 752	ENERGIA ELETRICA	203.000,00	204.000,00		407.000,00
25 752 0078	ELETRIFICACAO RURAL	30.000,00			30.000,00
25 752 0079	ILUMINAÇÃO PÚBLICA	173.000,00	204.000,00		377.000,00
26	TRANSPORTE	106.000,00	400.000,00		506.000,00
26 782	TRANSPORTE RODOVIARIO	106.000,00	400.000,00		506.000,00



**PREFEITURA MUNICIPAL DE SOCORRO DO PIAUÍ**

RUA ODILON CLARO DE MOURA, 115 - CNPJ:06553671/0001-66

Orçamento Programa - Exercício de 2026

Anexo 08

Page 4

Lei: 469, Data: 12/12/2024

**DESPESA POR FUNÇÃO, SUBFUNÇÃO E PROGRAMAS  
CONFORME O VÍNCULO COM OS RECURSOS**

(Inc.II, § 2º, Art.2º)

Código	Especificação	Ordinário	Vinculado	Adm. Indireta	Total
26 782 0024	ESTRADAS VICINAIS	106.000,00	400.000,00		506.000,00
27	DESPORTO E LAZER	166.000,00	950.000,00		1.116.000,00
27 812	DESPORTO COMUNITARIO	166.000,00	950.000,00		1.116.000,00
27 812 0074	DESPORTO AMADOR	166.000,00	560.000,00		726.000,00
27 812 0079	ILUMINAÇÃO PÚBLICA		390.000,00		390.000,00
28	Encargos Especiais	1.807.000,00	20.000,00		1.827.000,00
28 841	Refinanciamento da Dívida Interna	1.805.000,00	20.000,00		1.825.000,00
28 841 0015	DIVIDA INTERNA	805.000,00			805.000,00
28 841 0068	BENEFICIOS DE NATUREZA SOCIAL	1.000.000,00	20.000,00		1.020.000,00
28 846	Outros Encargos Especiais	2.000,00			2.000,00
28 846 0068	BENEFICIOS DE NATUREZA SOCIAL	2.000,00			2.000,00
99	RESERVA DE CONTINGENCIA	500.000,00			500.000,00
99 999	RESERVA DE CONTINGENCIA	500.000,00			500.000,00
99 999 0999	RESERVA DE CONTINGENCIA	500.000,00			500.000,00
<b>TOTAL</b>		<b>20.508.000,00</b>	<b>45.492.000,00</b>	<b>0,00</b>	<b>66.000.000,00</b>

*Aderson Barbosa Ribeiro Sá Filho*

ADERSON BARBOSA RIBEIRO SÁ FILHO  
PREFEITO MUNICIPAL  
05400207375

*Rubens Kaique Frazão Mourão*

RUBENS KAIQUE FRAZÃO MOURÃO  
CONTADOR CRC - PI 012063-O/6  
05500910337

**PREFEITURA MUNICIPAL DE SOCORRO DO PIAUÍ**

RUA ODILON CLARO DE MOURA, 115 - CNPJ:06553671/0001-66

Orçamento Programa - Exercício de 2026

Anexo 09

Page 1

**DEMONSTRATIVO DAS DESPESAS POR ORGÃO E FUNÇÕES DE GOVERNO**

(Inc.II, § 2º, Art.2º)

Lei: 469, Data: 12/12/2024

Orgão:			Valor
01 01	CÂMARA MUNICIPAL		
Função	01	LEGISLATIVA	1.700.000,00
02 01	GABINETE DO PREFEITO		
Função	04	ADMINISTRACAO	1.117.000,00
02 02	SECRETARIA MUNICIPAL DE ADMINISTRAÇÃO		
Função	04	ADMINISTRACAO	11.056.000,00
Função	24	COMUNICACOES	43.000,00
Função	28	Encargos Especiais	1.022.000,00
02 03	SECRETARIA MUNICIPAL DE FINANÇAS E PLANEJAMENTO		
Função	04	ADMINISTRACAO	117.000,00
Função	28	Encargos Especiais	800.000,00
Função	99	RESERVA DE CONTINGENCIA	500.000,00
02 04	SECRETARIA MUNICIPAL DE EDUCAÇÃO		
Função	12	EDUCACAO	8.770.000,00
Função	13	CULTURA	378.000,00
Função	27	DESPORTO E LAZER	236.000,00
Função	28	Encargos Especiais	5.000,00
02 05	SECRETARIA MUNICIPAL DA CIDADE, TURISMO, OBRAS E SERVIÇOS		
Função	04	ADMINISTRACAO	914.000,00
Função	15	URBANISMO	2.495.000,00
Função	16	HABITACAO	30.000,00
Função	17	SANEAMENTO	478.000,00
Função	25	ENERGIA	407.000,00
Função	26	TRANSPORTE	506.000,00
Função	27	DESPORTO E LAZER	880.000,00
02 06	SECRETARIA MUNICIPAL DE SAUDE		
Função	10	SAUDE	167.000,00
Função	17	SANEAMENTO	40.000,00
02 07	SECRETARIA MUNICIPAL DE ASSISTÊNCIA SOCIAL		
Função	08	ASSISTENCIA SOCIAL	207.000,00
02 08	FUNDO MUNICIPAL DE ASSISTÊNCIA SOCIAL		
Função	08	ASSISTENCIA SOCIAL	1.853.000,00



**PREFEITURA MUNICIPAL DE SOCORRO DO PIAUÍ**

RUA ODILON CLARO DE MOURA, 115 - CNPJ:06553671/0001-66

Orçamento Programa - Exercício de 2026

Anexo 09

Page 2

**DEMONSTRATIVO DAS DESPESAS POR ORGÃO E FUNÇÕES DE GOVERNO**

(Inc.II, § 2º, Art.2º)

Lei: 469, Data: 12/12/2024

Orgão:	Função:	Descrição	Valor
02 09		FUNDO MANUT. DES. EDUC. BÁSICA VLR. PROF. EDUCAÇÃO-FUNDEB	
	12	EDUCACAO	15.661.000,00
02 10		FUNDO MUNICIPAL DE SAUDE DE SOCORRO DO PIAUI	
	10	SAUDE	13.566.000,00
02 11		UNIDADE MISTA DE SAUDE JESUS MESQUITA DE MOURA	
	10	SAUDE	1.335.000,00
02 12		SECRETARIA MUNICIPAL DE AGRICULTURA E PECUÁRIA	
	16	HABITACAO	45.000,00
	20	AGRICULTURA	1.510.000,00
02 13		SECRETARIA MUNICIPAL DE MEIO AMBIENTE	
	18	GESTAO AMBIENTAL	162.000,00
<b>TOTAL GERAL</b>			<b>66.000.000,00</b>

**RESUMO DO TOTAL ORÇADO POR ORGÃO**

01 01	CÂMARA MUNICIPAL	1.700.000,00
02 01	GABINETE DO PREFEITO	1.117.000,00
02 02	SECRETARIA MUNICIPAL DE ADMINISTRAÇÃO	12.121.000,00
02 03	SECRETARIA MUNICIPAL DE FINANÇAS E PLANEJAMENTO	1.417.000,00
02 04	SECRETARIA MUNICIPAL DE EDUCAÇÃO	9.389.000,00
02 05	SECRETARIA MUNICIPAL DA CIDADE, TURISMO, OBRAS E SERVIÇOS	2.710.000,00
02 06	SECRETARIA MUNICIPAL DE SAUDE	207.000,00
02 07	SECRETARIA MUNICIPAL DE ASSISTÊNCIA SOCIAL	207.000,00
02 08	FUNDO MUNICIPAL DE ASSISTÊNCIA SOCIAL	1.853.000,00
02 09	FUNDO MANUT. DES. EDUC. BÁSICA VLR. PROF. EDUCAÇÃO-FUNDEB	15.661.000,00
02 10	FUNDO MUNICIPAL DE SAUDE DE SOCORRO DO PIAUI	13.566.000,00
02 11	UNIDADE MISTA DE SAUDE JESUS MESQUITA DE MOURA	1.335.000,00
02 12	SECRETARIA MUNICIPAL DE AGRICULTURA E PECUÁRIA	1.555.000,00
02 13	SECRETARIA MUNICIPAL DE MEIO AMBIENTE	162.000,00
<b>TOTAL</b>		<b>66.000.000,00</b>

**RESUMO DO TOTAL ORÇADO POR FUNÇÃO**

01	LEGISLATIVA	1.700.000,00
04	ADMINISTRACAO	13.204.000,00
08	ASSISTENCIA SOCIAL	2.060.000,00



**PREFEITURA MUNICIPAL DE SOCORRO DO PIAUÍ**

RUA ODILON CLARO DE MOURA, 115 - CNPJ:06553671/0001-66

Orçamento Programa - Exercício de 2026

Anexo 09

Page 3

**DEMONSTRATIVO DAS DESPESAS POR ORGÃO E FUNÇÕES DE GOVERNO**

(Inc.II, § 2º, Art.2º)

Lei: 469, Data: 12/12/2024

10	SAUDE	15.068.000,00
12	EDUCACAO	24.431.000,00
13	CULTURA	378.000,00
15	URBANISMO	2.495.000,00
16	HABITACAO	75.000,00
17	SANEAMENTO	518.000,00
18	GESTAO AMBIENTAL	162.000,00
20	AGRICULTURA	1.510.000,00
24	COMUNICACOES	43.000,00
25	ENERGIA	407.000,00
26	TRANSPORTE	506.000,00
27	DESPORTO E LAZER	1.116.000,00
28	Encargos Especiais	1.827.000,00
99	RESERVA DE CONTINGENCIA	500.000,00
<b>TOTAL</b>		<b>66.000.000,00</b>

ADERSON BARBOSA RIBEIRO SÁ FILHO  
PREFEITO MUNICIPAL  
05400207375

RUBENS KAIQUE FRAZÃO MOURÃO  
CONTADOR CRC - PI 012063-O/6  
05500910337



**PREFEITURA MUNICIPAL DE SOCORRO DO PIAUÍ**

RUA ODILON CLARO DE MOURA, 115 - CNPJ:06553671/0001-66

Orçamento Programa - Exercício de 2026

Anexo 11

Page 1

**SEGURIDADE SOCIAL**

Lei: 469, Data: 12/12/2024

Codigo	Especificacao	Categoria	Função
<b>08</b>	<b>ASSISTENCIA SOCIAL</b>		<b>2.060.000,00</b>
3.1.90.04.00	CONTRATAÇÃO POR TEMPO DETERMINADO	2.000,00	
3.1.90.11.00	VENCIMENTOS E VANTAGENS FIXAS - PESSOAL CIVIL	565.000,00	
3.1.90.13.00	OBRIGAÇÕES PATRONAIS	63.000,00	
3.3.90.08.00	OUTROS BENEFÍCIOS ASSISTENCIAIS DO SERVIDOR E	9.000,00	
3.3.90.14.00	DIÁRIAS - CIVIL	95.000,00	
3.3.90.30.00	MATERIAL DE CONSUMO	367.000,00	
3.3.90.32.00	MATERIAL, BEM OU SERVIÇO PARA DISTRIBUIÇÃO GR/	8.000,00	
3.3.90.36.00	OUTROS SERVIÇOS DE TERCEIROS - PESSOA FÍSICA	431.000,00	
3.3.90.39.00	OUTROS SERVIÇOS DE TERCEIROS - PESSOA JURIDIC	403.000,00	
3.3.90.46.00	AUXÍLIO-ALIMENTAÇÃO	4.000,00	
3.3.90.48.00	OUTROS AUXÍLIOS FINANCEIROS A PESSOAS FÍSICAS	26.000,00	
4.4.90.52.00	EQUIPAMENTOS E MATERIAL PERMANENTE	87.000,00	
<b>10</b>	<b>SAUDE</b>		<b>15.068.000,00</b>
3.1.90.04.00	CONTRATAÇÃO POR TEMPO DETERMINADO	46.000,00	
3.1.90.11.00	VENCIMENTOS E VANTAGENS FIXAS - PESSOAL CIVIL	4.966.000,00	
3.1.90.13.00	OBRIGAÇÕES PATRONAIS	577.000,00	
3.1.90.16.00	OUTRAS DESPESAS VARIÁVEIS - PESSOAL CIVIL	8.000,00	
3.1.90.91.00	SENTENÇAS JUDICIAIS	4.000,00	
3.1.90.92.00	DESPESAS DE EXERCÍCIOS ANTERIORES	6.000,00	
3.3.90.14.00	DIÁRIAS - CIVIL	162.000,00	
3.3.90.30.00	MATERIAL DE CONSUMO	3.174.000,00	
3.3.90.32.00	MATERIAL, BEM OU SERVIÇO PARA DISTRIBUIÇÃO GR/	4.000,00	
3.3.90.36.00	OUTROS SERVIÇOS DE TERCEIROS - PESSOA FÍSICA	3.839.000,00	
3.3.90.39.00	OUTROS SERVIÇOS DE TERCEIROS - PESSOA JURIDIC	1.404.000,00	
3.3.90.48.00	OUTROS AUXÍLIOS FINANCEIROS A PESSOAS FÍSICAS	5.000,00	
3.3.90.91.00	SENTENÇAS JUDICIAIS	2.000,00	
3.3.90.92.00	DESPESAS DE EXERCÍCIOS ANTERIORES	6.000,00	
4.4.90.39.00	OUTROS SERVIÇOS DE TERCEIROS - PESSOA JURIDIC	240.000,00	
4.4.90.51.00	OBRAS E INSTALAÇÕES	500.000,00	
4.4.90.52.00	EQUIPAMENTOS E MATERIAL PERMANENTE	125.000,00	
<b>TOTAL</b>			<b>17.128.000,00</b>

ADERSON BARBOSA RIBEIRO SÁ FILHO  
PREFEITO MUNICIPAL  
05400207375

RUBENS KAIQUE FRAZÃO MOURÃO  
CONTADOR CRC - PI 012063-O/6  
05500910337



**PREFEITURA MUNICIPAL DE SOCORRO DO PIAUÍ**

RUA ODILON CLARO DE MOURA, 115 - CNPJ:06553671/0001-66

Orçamento Programa - Exercício de 2026

Page 1

**QUADRO AUXILIAR DE DETALHAMENTO DA DESPESA**

Lei: 469, Data: 12/12/2024

PODER	01	PODER LEGISLATIVO
ORGÃO	01	CÂMARA MUNICIPAL
UNIDADE	00	CÂMARA MUNICIPAL

Aplicacao Programada	Proj/Ativ	Finalidade	Categoria	Detalhada	TotalGrupo	Total Categ.	Total Func.
F.R. - C.A.							
CONSTRUÇÃO E MANUTENÇÃO DA SEDE DA CÂMARA MUNICIPAL	01.031.0001.1023.0000						55.000,00
4	DESpesas DE CAPIT					55.000,00	
4	INVESTIMENTOS				55.000,00		
	OBRAS E INSTALAÇÕES	1.899.05.999.000	4.4.90.51.00	50.000,00			
	AQUISIÇÃO DE IMÓVEIS	1.500.00.999.000	4.4.90.61.00	5.000,00			
MANUTENÇÃO E ENGARGOS DA CÂMARA MUNICIPAL	01.031.0001.2001.0000						1.485.000,00
3	DESpesas CORREN'					1.470.000,00	
1	PESSOAL E ENCARGOS SOCIAIS				804.000,00		
	CONTRATAÇÃO POR TEMPO DETERMINADO	1.500.00.999.000	3.1.90.04.00	10.000,00			
	VENCIMENTOS E VANTAGENS FIXAS - PESSOAL CIVIL	1.500.00.999.000	3.1.90.11.00	790.000,00			
	OUTRAS DESPESAS VARIÁVEIS - PESSOAL CIVIL	1.500.00.999.000	3.1.90.16.00	1.000,00			
	SENTENÇAS JUDICIAIS	1.500.00.999.000	3.1.90.91.00	1.000,00			
	DESPESAS DE EXERCÍCIOS ANTERIORES	1.500.00.999.000	3.1.90.92.00	2.000,00			
3	OUTRAS DESPESAS CORRENTES				666.000,00		
	DIÁRIAS - CIVIL	1.500.00.999.000	3.3.90.14.00	35.000,00			
	MATERIAL DE CONSUMO	1.500.00.999.000	3.3.90.30.00	80.000,00			
	SERVIÇOS DE CONSULTORIA	1.500.00.999.001	3.3.90.35.00	50.000,00			
	OUTROS SERVIÇOS DE TERCEIROS - PESSOA FÍSICA	1.500.00.999.000	3.3.90.36.00	100.000,00			
	OUTROS SERVIÇOS DE TERCEIROS - PESSOA JURÍDICA	1.500.00.999.000	3.3.90.39.00	400.000,00			
	INDENIZAÇÕES E RESTITUIÇÕES	1.500.00.999.000	3.3.90.93.00	1.000,00			
4	DESpesas DE CAPIT					15.000,00	
4	INVESTIMENTOS				15.000,00		
	EQUIPAMENTOS E MATERIAL PERMANENTE	1.500.00.999.000	4.4.90.52.00	15.000,00			
MAN. E ENCARGOS DAS CONTRIBUIÇÕES PARA AVEP	01.031.0001.2012.0000						10.000,00
3	DESpesas CORREN'					10.000,00	
3	OUTRAS DESPESAS CORRENTES				10.000,00		
	CONTRIBUIÇÕES	1.500.00.999.000	3.3.90.41.00	10.000,00			
MANUTENÇÃO DE ENCARGOS SOCIAIS	01.271.0066.2003.0000						150.000,00
3	DESpesas CORREN'					150.000,00	
1	PESSOAL E ENCARGOS SOCIAIS				150.000,00		
	OBRIGAÇÕES PATRONAIS	1.500.00.999.000	3.1.90.13.00	150.000,00			
<b>TOTAL</b>							<b>1.700.000,00</b>

**PREFEITURA MUNICIPAL DE SOCORRO DO PIAUÍ**

RUA ODILON CLARO DE MOURA, 115 - CNPJ:06553671/0001-66

Orçamento Programa - Exercício de 2026

Page 2

**QUADRO AUXILIAR DE DETALHAMENTO DA DESPESA**

Lei: 469, Data: 12/12/2024

PODER	02	PODER EXECUTIVO					
ORGÃO	01	GABINETE DO PREFEITO					
UNIDADE	00	GABINETE DO PREFEITO					
Aplicacao Programada	Proj/Ativ	Finalidade	Categoria	Detalhada	TotalGrupo	Total Categ.	Total Func.
		F.R. - C.A.					
MANUTENÇÃO E ENCARGOS COM ASSESSORIA JURÍDICA	04.062.0004.2005.0000						190.000,00
3	DESPESAS CORREN'					190.000,00	
3	OUTRAS DESPESAS CORRENTES				190.000,00		
	OUTROS SERVIÇOS DE TERCEIROS - PESSOA FÍSICA	1.500.00.999.000	3.3.90.36.00	10.000,00			
	OUTROS SERVIÇOS DE TERCEIROS - PESSOA JURÍDICA	1.500.00.999.000	3.3.90.39.00	180.000,00			
AQUISIÇÃO DE VEÍCULO PARA O GABINETE DO PREFEITO	04.122.0006.1027.0000						20.000,00
4	DESPESAS DE CAPIT					20.000,00	
4	INVESTIMENTOS				20.000,00		
	EQUIPAMENTOS E MATERIAL PERMANENTE	1.500.00.999.000	4.4.90.52.00	20.000,00			
MANUTENÇÃO E ENCARGOS DO GABINETE DO PREFEITO	04.122.0006.2006.0000						765.000,00
3	DESPESAS CORREN'					765.000,00	
1	PESSOAL E ENCARGOS SOCIAIS				482.000,00		
	VENCIMENTOS E VANTAGENS FIXAS - PESSOAL CIVIL	1.500.00.999.000	3.1.90.11.00	480.000,00			
	OUTRAS DESPESAS VARIÁVEIS - PESSOAL CIVIL	1.500.00.999.000	3.1.90.16.00	2.000,00			
3	OUTRAS DESPESAS CORRENTES				283.000,00		
	SUBVENÇÕES SOCIAIS	1.500.00.999.000	3.3.50.43.00	6.000,00			
	DIÁRIAS - CIVIL	1.500.00.999.000	3.3.90.14.00	80.000,00			
	OUTROS SERVIÇOS DE TERCEIROS - PESSOA FÍSICA	1.500.00.999.000	3.3.90.36.00	2.000,00			
	OUTROS SERVIÇOS DE TERCEIROS - PESSOA JURÍDICA	1.500.00.999.000	3.3.90.39.00	195.000,00			
MANUTENÇÃO E ENCARGOS COM CONTRIBUIÇÕES - APPM, CNM, UNDIME E OUTROS	04.122.0007.2007.0000						70.000,00
3	DESPESAS CORREN'					70.000,00	
3	OUTRAS DESPESAS CORRENTES				70.000,00		
	CONTRIBUIÇÕES	1.500.00.999.000	3.3.90.41.00	70.000,00			
MAN. E ENCARGOS DA CONTROLADORIA GERAL DO MUNICÍPIO	04.124.0014.2008.0000						72.000,00
3	DESPESAS CORREN'					72.000,00	
1	PESSOAL E ENCARGOS SOCIAIS				50.000,00		
	VENCIMENTOS E VANTAGENS FIXAS - PESSOAL CIVIL	1.500.00.999.000	3.1.90.11.00	50.000,00			
3	OUTRAS DESPESAS CORRENTES				22.000,00		
	DIÁRIAS - CIVIL	1.500.00.999.000	3.3.90.14.00	16.000,00			
	MATERIAL DE CONSUMO	1.500.00.999.000	3.3.90.30.00	2.000,00			
	OUTROS SERVIÇOS DE TERCEIROS - PESSOA FÍSICA	1.500.00.999.000	3.3.90.36.00	2.000,00			
	OUTROS SERVIÇOS DE TERCEIROS - PESSOA JURÍDICA	1.500.00.999.000	3.3.90.39.00	2.000,00			
<b>TOTAL</b>							<b>1.117.000,00</b>



**PREFEITURA MUNICIPAL DE SOCORRO DO PIAUÍ**  
RUA ODILON CLARO DE MOURA, 115 - CNPJ:06553671/0001-66

Orçamento Programa - Exercício de 2026

Page 3

**QUADRO AUXILIAR DE DETALHAMENTO DA DESPESA**

Lei: 469, Data: 12/12/2024

PODER	02	PODER EXECUTIVO
ORGÃO	02	SECRETARIA MUNICIPAL DE ADMINISTRAÇÃO
UNIDADE	00	SECRETARIA MUNICIPAL DE ADMINISTRAÇÃO

Aplicacao Programada	Proj/Ativ	Finalidade	Categoria	Detalhada	TotalGrupo	Total Categ.	Total Func.
F.R. - C.A.							
ENCARGOS COM PAGAMENTO DE PRECATÓRIOS	04.092.0092.1013.0000						135.000,00
3 DESPESAS CORREN'						135.000,00	
1 PESSOAL E ENCARGOS SOCIAIS					130.000,00		
SENTENÇAS JUDICIAIS		1.500.00.999.000	3.1.90.91.00	130.000,00			
3 OUTRAS DESPESAS CORRENTES						5.000,00	
SENTENÇAS JUDICIAIS		1.500.00.999.000	3.3.90.91.00	5.000,00			
MAN. E ENCARGOS COM O SETOR DE ORÇAMENTO E CONTABILIDADE	04.121.0006.2015.0000						355.000,00
3 DESPESAS CORREN'						355.000,00	
3 OUTRAS DESPESAS CORRENTES					355.000,00		
OUTROS SERVIÇOS DE TERCEIROS - PESSOA FÍSICA		1.500.00.999.000	3.3.90.36.00	5.000,00			
OUTROS SERVIÇOS DE TERCEIROS - PESSOA JURÍDICA		1.500.00.999.000	3.3.90.39.00	350.000,00			
MAN. E ENCARGOS DA SECRETARIA DE ADMINISTRAÇÃO	04.122.0006.2009.0000						9.255.000,00
3 DESPESAS CORREN'						9.195.000,00	
1 PESSOAL E ENCARGOS SOCIAIS					1.320.000,00		
CONTRATAÇÃO POR TEMPO DETERMINADO		1.500.00.999.000	3.1.90.04.00	5.000,00			
VENCIMENTOS E VANTAGENS FIXAS - PESSOAL CIVIL		1.500.00.999.000	3.1.90.11.00	1.300.000,00			
DESPESAS DE EXERCÍCIOS ANTERIORES		1.500.00.999.000	3.1.90.92.00	15.000,00			
3 OUTRAS DESPESAS CORRENTES					7.875.000,00		
DIÁRIAS - CIVIL		1.500.00.999.000	3.3.90.14.00	150.000,00			
MATERIAL DE CONSUMO		1.500.00.999.000	3.3.90.30.00	3.500.000,00			
MATERIAL DE CONSUMO		1.720.05.999.000	3.3.90.30.00	450.000,00			
MATERIAL DE CONSUMO		1.750.05.999.000	3.3.90.30.00	25.000,00			
MATERIAL DE CONSUMO		1.755.00.999.000	3.3.90.30.00	30.000,00			
OUTROS SERVIÇOS DE TERCEIROS - PESSOA FÍSICA		1.500.00.999.000	3.3.90.36.00	1.500.000,00			
OUTROS SERVIÇOS DE TERCEIROS - PESSOA FÍSICA		1.755.00.999.000	3.3.90.36.00	30.000,00			
LOCAÇÃO DE MÃO-DE-OBRA		1.500.00.999.000	3.3.90.37.00	30.000,00			
OUTROS SERVIÇOS DE TERCEIROS - PESSOA JURÍDICA		1.500.00.999.000	3.3.90.39.00	2.000.000,00			
OUTROS SERVIÇOS DE TERCEIROS - PESSOA JURÍDICA		1.720.00.999.000	3.3.90.39.00	30.000,00			
OUTROS SERVIÇOS DE TERCEIROS - PESSOA JURÍDICA		1.751.05.120.000	3.3.90.39.00	5.000,00			
OUTROS SERVIÇOS DE TERCEIROS - PESSOA JURÍDICA		1.755.00.999.000	3.3.90.39.00	30.000,00			
DESPESAS DE EXERCÍCIOS ANTERIORES		1.500.00.999.000	3.3.90.92.00	5.000,00			
INDENIZAÇÕES E RESTITUIÇÕES		1.500.00.999.000	3.3.90.93.00	60.000,00			
INDENIZAÇÕES E RESTITUIÇÕES		1.700.00.999.000	3.3.90.93.00	30.000,00			
4 DESPESAS DE CAPIT						60.000,00	
4 INVESTIMENTOS					60.000,00		
EQUIPAMENTOS E MATERIAL PERMANENTE		1.500.00.999.000	4.4.90.52.00	30.000,00			
EQUIPAMENTOS E MATERIAL PERMANENTE		1.755.00.999.000	4.4.90.52.00	30.000,00			
PUBLICIDADE DE INTERESSE PÚBLICO E INSTITUCIONAL	04.122.0009.2010.0000						101.000,00
3 DESPESAS CORREN'						101.000,00	
3 OUTRAS DESPESAS CORRENTES					101.000,00		
OUTROS SERVIÇOS DE TERCEIROS - PESSOA FÍSICA		1.500.00.999.000	3.3.90.36.00	1.000,00			
OUTROS SERVIÇOS DE TERCEIROS - PESSOA JURÍDICA		1.500.00.999.000	3.3.90.39.00	100.000,00			
TREINAMENTO E CAPACITAÇÃO DE PESSOAL	04.128.0020.2016.0000						20.000,00
3 DESPESAS CORREN'						20.000,00	

**PREFEITURA MUNICIPAL DE SOCORRO DO PIAUÍ**

RUA ODILON CLARO DE MOURA, 115 - CNPJ:06553671/0001-66

Orçamento Programa - Exercício de 2026

Page 4

**QUADRO AUXILIAR DE DETALHAMENTO DA DESPESA**

Lei: 469, Data: 12/12/2024

PODER	02	PODER EXECUTIVO						
ORGÃO	02	SECRETARIA MUNICIPAL DE ADMINISTRAÇÃO						
UNIDADE	00	SECRETARIA MUNICIPAL DE ADMINISTRAÇÃO						
Aplicacao Programada		Proj/Ativ	Finalidade	Categoria	Detalhada	TotalGrupo	Total Categ.	Total Func.
			F.R. - C.A.					
TREINAMENTO E CAPACITAÇÃO DE PESSOAL		04.128.0020.2016.0000						20.000,00
3	DESPESAS CORREN'						20.000,00	
3	OUTRAS DESPESAS CORRENTES					20.000,00		
	OUTROS SERVIÇOS DE TERCEIROS - PESSOA FÍSICA		1.500.00.999.000	3.3.90.36.00	10.000,00			
	OUTROS SERVIÇOS DE TERCEIROS - PESSOA JURÍDICA		1.500.00.999.000	3.3.90.39.00	10.000,00			
MAN. E ENCARGOS COM A SEGURANÇA PÚBLICA		04.181.0063.2021.0000						90.000,00
3	DESPESAS CORREN'						90.000,00	
3	OUTRAS DESPESAS CORRENTES					90.000,00		
	MATERIAL DE CONSUMO		1.500.00.999.000	3.3.90.30.00	10.000,00			
	OUTROS SERVIÇOS DE TERCEIROS - PESSOA FÍSICA		1.500.00.999.000	3.3.90.36.00	10.000,00			
	AUXÍLIO-ALIMENTAÇÃO		1.500.00.999.000	3.3.90.46.00	10.000,00			
	INDENIZAÇÕES E RESTITUIÇÕES		1.500.00.999.000	3.3.90.93.00	60.000,00			
MANUTENÇÃO DOS ENCARGOS SOCIAIS		04.271.0066.2022.0000						350.000,00
3	DESPESAS CORREN'						350.000,00	
1	PESSOAL E ENCARGOS SOCIAIS					350.000,00		
	OBRIGAÇÕES PATRONAIS		1.500.00.999.000	3.1.90.13.00	350.000,00			
IMPL./AMPL. DO SIST. DE ENERGIA SOLAR FOTOVOLTÁICA P/ USO DA PREFEITURA MUNICIPAL		04.751.0020.1039.0000						740.000,00
4	DESPESAS DE CAPIT						740.000,00	
4	INVESTIMENTOS					740.000,00		
	OBRAS E INSTALAÇÕES		1.754.05.999.000	4.4.90.51.00	700.000,00			
	EQUIPAMENTOS E MATERIAL PERMANENTE		1.500.00.999.000	4.4.90.52.00	5.000,00			
	EQUIPAMENTOS E MATERIAL PERMANENTE		1.754.05.999.000	4.4.90.52.00	35.000,00			
MANUTENÇÃO COM ENERGIA RENOVÁVEL		04.751.0020.2094.0000						10.000,00
3	DESPESAS CORREN'						10.000,00	
3	OUTRAS DESPESAS CORRENTES					10.000,00		
	MATERIAL DE CONSUMO		1.500.00.999.000	3.3.90.30.00	5.000,00			
	OUTROS SERVIÇOS DE TERCEIROS - PESSOA JURÍDICA		1.500.00.999.000	3.3.90.39.00	5.000,00			
MAN. E ENCARGOS COM A RETRANSMISSÃO DE SINAIS DE TV		24.722.0055.2019.0000						43.000,00
3	DESPESAS CORREN'						43.000,00	
3	OUTRAS DESPESAS CORRENTES					43.000,00		
	MATERIAL DE CONSUMO		1.500.00.999.000	3.3.90.30.00	1.000,00			
	OUTROS SERVIÇOS DE TERCEIROS - PESSOA FÍSICA		1.500.00.999.000	3.3.90.36.00	2.000,00			
	OUTROS SERVIÇOS DE TERCEIROS - PESSOA JURÍDICA		1.500.00.999.000	3.3.90.39.00	40.000,00			
MAN. E ENCARGOS DAS CONTRIBUIÇÕES DO PASEP		28.841.0068.2024.0000						1.020.000,00
3	DESPESAS CORREN'						1.020.000,00	
3	OUTRAS DESPESAS CORRENTES					1.020.000,00		
	OBRIGAÇÕES TRIBUTÁRIAS E CONTRIBUTIVAS		1.500.00.999.000	3.3.90.47.00	1.000.000,00			
	OBRIGAÇÕES TRIBUTÁRIAS E CONTRIBUTIVAS		1.720.00.999.000	3.3.90.47.00	10.000,00			
	OBRIGAÇÕES TRIBUTÁRIAS E CONTRIBUTIVAS		1.750.00.999.000	3.3.90.47.00	10.000,00			
MAN. E ENCARGOS DAS CONTRIBUIÇÕES DO PASEP		28.846.0068.2024.0000						2.000,00



**PREFEITURA MUNICIPAL DE SOCORRO DO PIAUÍ**  
RUA ODILON CLARO DE MOURA, 115 - CNPJ:06553671/0001-66

Orçamento Programa - Exercício de 2026

Page 5

**QUADRO AUXILIAR DE DETALHAMENTO DA DESPESA**

Lei: 469, Data: 12/12/2024

PODER	02	PODER EXECUTIVO
ORGÃO	02	SECRETARIA MUNICIPAL DE ADMINISTRAÇÃO
UNIDADE	00	SECRETARIA MUNICIPAL DE ADMINISTRAÇÃO

Aplicacao Programada	Proj/Ativ	Finalidade	Categoria	Detalhada	TotalGrupo	Total Categ.	Total Func.
F.R. - C.A.							
MAN. E ENCARGOS DAS CONTRIBUIÇÕES DO PASEP	28.846.0068.2024.0000						2.000,00
3 DESPESAS CORREN'						2.000,00	
3 OUTRAS DESPESAS CORRENTES					2.000,00		
SEGURO DESEMPREGO E ABONO SALARIAL		1.500.00.999.000	3.3.90.10.00	2.000,00			
<b>TOTAL</b>							<b>12.121.000,00</b>



**PREFEITURA MUNICIPAL DE SOCORRO DO PIAUÍ**  
RUA ODILON CLARO DE MOURA, 115 - CNPJ:06553671/0001-66

Orçamento Programa - Exercício de 2026

Page 6

**QUADRO AUXILIAR DE DETALHAMENTO DA DESPESA**

Lei: 469, Data: 12/12/2024

PODER	02	PODER EXECUTIVO
ORGÃO	03	SECRETARIA MUNICIPAL DE FINANÇAS E PLANEJAMENTO
UNIDADE	00	SECRETARIA MUNICIPAL DE FINANÇAS E PLANEJAMENTO

Aplicacao Programada	Proj/Ativ	Finalidade	Categoria	Detalhada	TotalGrupo	Total Categ.	Total Func.
F.R. - C.A.							
MAN. E ENCARGOS DA SECRETARIA DE FINANÇAS	04.122.0012.2011.0000						2.000,00
3 DESPESAS CORREN'						2.000,00	
3 OUTRAS DESPESAS CORRENTES					2.000,00		
INDENIZAÇÕES E RESTITUIÇÕES		1.500.00.999.000	3.3.90.93.00	2.000,00			
MAN. E ENCARGOS DA SECRETARIA DE FINANÇAS	04.123.0012.2011.0000						115.000,00
3 DESPESAS CORREN'						115.000,00	
1 PESSOAL E ENCARGOS SOCIAIS					2.000,00		
VENCIMENTOS E VANTAGENS FIXAS - PESSOAL CIVIL		1.500.00.999.000	3.1.90.11.00	2.000,00			
3 OUTRAS DESPESAS CORRENTES					113.000,00		
DIÁRIAS - CIVIL		1.500.00.999.000	3.3.90.14.00	80.000,00			
MATERIAL DE CONSUMO		1.500.00.999.000	3.3.90.30.00	1.000,00			
OUTROS SERVIÇOS DE TERCEIROS - PESSOA FÍSICA		1.500.00.999.000	3.3.90.36.00	2.000,00			
OUTROS SERVIÇOS DE TERCEIROS - PESSOA JURÍDICA		1.500.00.999.000	3.3.90.39.00	30.000,00			
AMORTIZAÇÃO DA DÍVIDA CONTRATADA	28.841.0015.2013.0000						800.000,00
4 DESPESAS DE CAPIT						800.000,00	
6 AMORTIZAÇÃO DA DÍVIDA					800.000,00		
PRINCIPAL DA DÍVIDA CONTRATUAL RESGATADO		1.500.00.999.000	4.6.90.71.00	800.000,00			
RESERVA DE CONTINGÊNCIA	99.999.0999.2999.0000						500.000,00
9 RESERVA DE CONTI'						500.000,00	
9 RESERVA DE CONTINGÊNCIA					500.000,00		
RESERVA DE CONTINGÊNCIA		1.500.00.999.000	9.9.99.99.00	500.000,00			
<b>TOTAL</b>							<b>1.417.000,00</b>

**PREFEITURA MUNICIPAL DE SOCORRO DO PIAUÍ**

RUA ODILON CLARO DE MOURA, 115 - CNPJ:06553671/0001-66

Orçamento Programa - Exercício de 2026

Page 7

**QUADRO AUXILIAR DE DETALHAMENTO DA DESPESA**

Lei: 469, Data: 12/12/2024

PODER	02	PODER EXECUTIVO					
ORGÃO	04	SECRETARIA MUNICIPAL DE EDUCAÇÃO					
UNIDADE	00	SECRETARIA MUNICIPAL DE EDUCAÇÃO					
Aplicacao Programada	Proj/Ativ	Finalidade	Categoria	Detalhada	TotalGrupo	Total Categ.	Total Func.
F.R. - C.A.							
MAN. E ENCARGOS DO PROGRAMA DE MERENDA ESCOLAR - PNAE	12.306.0073.2043.0000						324.000,00
3 DESPESAS CORREN'						324.000,00	
3 OUTRAS DESPESAS CORRENTES					324.000,00		
MATERIAL DE CONSUMO		1.552.01.999.000	3.3.90.30.00	320.000,00			
OUTROS SERVIÇOS DE TERCEIROS - PESSOA FÍSICA		1.552.01.999.000	3.3.90.36.00	2.000,00			
OUTROS SERVIÇOS DE TERCEIROS - PESSOA JURÍDICA		1.552.01.999.000	3.3.90.39.00	2.000,00			
CLIMATIZAÇÃO DAS ESCOLAS MUNICIPAIS	12.361.0007.1043.0000						20.000,00
4 DESPESAS DE CAPIT						20.000,00	
4 INVESTIMENTOS					20.000,00		
EQUIPAMENTOS E MATERIAL PERMANENTE		1.500.00.200.000	4.4.90.52.00	20.000,00			
MAN. E ENCARGOS DA SECRETARIA DE EDUCAÇÃO	12.361.0007.2036.0000						4.324.000,00
3 DESPESAS CORREN'						4.124.000,00	
1 PESSOAL E ENCARGOS SOCIAIS					2.105.000,00		
VENCIMENTOS E VANTAGENS FIXAS - PESSOAL CIVIL		1.500.00.200.000	3.1.90.11.00	1.500.000,00			
OBRIGAÇÕES PATRONAIS		1.500.00.200.000	3.1.90.13.00	600.000,00			
OUTRAS DESPESAS VARIÁVEIS - PESSOAL CIVIL		1.500.00.200.000	3.1.90.16.00	5.000,00			
3 OUTRAS DESPESAS CORRENTES					2.019.000,00		
DIÁRIAS - CIVIL		1.500.00.200.000	3.3.90.14.00	30.000,00			
AUXÍLIO FINANCEIRO A ESTUDANTES		1.500.00.200.000	3.3.90.18.00	5.000,00			
MATERIAL DE CONSUMO		1.500.00.200.000	3.3.90.30.00	750.000,00			
PASSAGENS E DESPESAS COM LOCOMOÇÃO		1.500.00.200.000	3.3.90.33.00	2.000,00			
OUTROS SERVIÇOS DE TERCEIROS - PESSOA FÍSICA		1.500.00.200.000	3.3.90.36.00	830.000,00			
OUTROS SERVIÇOS DE TERCEIROS - PESSOA JURÍDICA		1.500.00.200.000	3.3.90.39.00	400.000,00			
DESPESAS DE EXERCÍCIOS ANTERIORES		1.500.00.200.000	3.3.90.92.00	2.000,00			
4 DESPESAS DE CAPIT						200.000,00	
4 INVESTIMENTOS					200.000,00		
EQUIPAMENTOS E MATERIAL PERMANENTE		1.500.00.200.000	4.4.90.52.00	100.000,00			
EQUIPAMENTOS E MATERIAL PERMANENTE		1.550.01.999.000	4.4.90.52.00	100.000,00			
MANUTENÇÃO DO SAL. EDUCAÇÃO ESCOLARES	12.361.0007.2099.0000						880.000,00
3 DESPESAS CORREN'						880.000,00	
3 OUTRAS DESPESAS CORRENTES					880.000,00		
MATERIAL DE CONSUMO		1.550.01.999.000	3.3.90.30.00	400.000,00			
OUTROS SERVIÇOS DE TERCEIROS - PESSOA FÍSICA		1.550.01.999.000	3.3.90.36.00	80.000,00			
OUTROS SERVIÇOS DE TERCEIROS - PESSOA JURÍDICA		1.550.01.999.000	3.3.90.39.00	400.000,00			
CONSTRUÇÃO E AMPLIAÇÃO DE UNIDADES ESCOLARES	12.361.0011.1022.0000						430.000,00
4 DESPESAS DE CAPIT						430.000,00	
4 INVESTIMENTOS					430.000,00		
OBRAS E INSTALAÇÕES		1.500.00.200.000	4.4.90.51.00	250.000,00			
OBRAS E INSTALAÇÕES		1.569.01.999.000	4.4.90.51.00	180.000,00			
CONSTRUÇÃO, AMPLIAÇÃO E REFORMA DE UNIDADES ESCOLARES	12.361.0061.1045.0000						100.000,00
4 DESPESAS DE CAPIT						100.000,00	



**PREFEITURA MUNICIPAL DE SOCORRO DO PIAUÍ**  
RUA ODILON CLARO DE MOURA, 115 - CNPJ:06553671/0001-66

Orçamento Programa - Exercício de 2026

Page 8

**QUADRO AUXILIAR DE DETALHAMENTO DA DESPESA**

Lei: 469, Data: 12/12/2024

PODER	02	PODER EXECUTIVO
ORGÃO	04	SECRETARIA MUNICIPAL DE EDUCAÇÃO
UNIDADE	00	SECRETARIA MUNICIPAL DE EDUCAÇÃO

Aplicacao Programada	Proj/Ativ	Finalidade	Categoria	Detalhada	TotalGrupo	Total Categ.	Total Func.
F.R. - C.A.							
CONSTRUÇÃO, AMPLIAÇÃO E REFORMA DE UNIDADES ESCOLARES	12.361.0061.1045.0000						100.000,00
4 DESPESAS DE CAPIT						100.000,00	
4 INVESTIMENTOS					100.000,00		
OUTROS SERVIÇOS DE TERCEIROS - PESSOA JURÍDICA	1.550.01.999.000	4.4.90.39.00		100.000,00			
MANUTENÇÃO DO FUNDEF - MAGISTÉRIO	12.361.0061.2045.0000						60.000,00
3 DESPESAS CORREN'						60.000,00	
1 PESSOAL E ENCARGOS SOCIAIS					60.000,00		
VENCIMENTOS E VANTAGENS FIXAS - PESSOAL CIVIL	1.544.01.999.000	3.1.90.11.00		60.000,00			
MANUTENÇÃO DA EDUCAÇÃO COM ENERGIA RENOVÁVEL	12.361.0061.2084.0000						42.000,00
3 DESPESAS CORREN'						40.000,00	
3 OUTRAS DESPESAS CORRENTES					40.000,00		
MATERIAL DE CONSUMO	1.500.00.200.000	3.3.90.30.00		20.000,00			
OUTROS SERVIÇOS DE TERCEIROS - PESSOA JURÍDICA	1.500.00.200.000	3.3.90.39.00		20.000,00			
4 DESPESAS DE CAPIT						2.000,00	
4 INVESTIMENTOS					2.000,00		
EQUIPAMENTOS E MATERIAL PERMANENTE	1.500.00.200.000	4.4.90.52.00		2.000,00			
CONSTRUÇÃO E AMPLIAÇÃO DE UNIDADES ESCOLARES	12.361.0071.1022.0000						150.000,00
4 DESPESAS DE CAPIT						150.000,00	
4 INVESTIMENTOS					150.000,00		
OBRAS E INSTALAÇÕES	1.544.01.999.000	4.4.90.51.00		150.000,00			
CONSTRUÇÃO, AMPLIAÇÃO E REFORMA DE UNIDADES ESCOLARES	12.361.0071.1045.0000						10.000,00
4 DESPESAS DE CAPIT						10.000,00	
4 INVESTIMENTOS					10.000,00		
OUTROS SERVIÇOS DE TERCEIROS - PESSOA JURÍDICA	1.544.01.999.000	4.4.90.39.00		10.000,00			
MAN. E ENCARGOS COM PDDE	12.361.0071.2028.0000						37.000,00
3 DESPESAS CORREN'						37.000,00	
3 OUTRAS DESPESAS CORRENTES					37.000,00		
MATERIAL DE CONSUMO	1.551.01.999.000	3.3.90.30.00		3.000,00			
OUTROS SERVIÇOS DE TERCEIROS - PESSOA FÍSICA	1.551.01.999.000	3.3.90.36.00		30.000,00			
OUTROS SERVIÇOS DE TERCEIROS - PESSOA JURÍDICA	1.551.01.999.000	3.3.90.39.00		4.000,00			
MANUTENÇÃO DO FUNDEF - ADMINISTRATIVO	12.361.0071.2039.0000						467.000,00
3 DESPESAS CORREN'						237.000,00	
1 PESSOAL E ENCARGOS SOCIAIS					7.000,00		
VENCIMENTOS E VANTAGENS FIXAS - PESSOAL CIVIL	1.544.01.999.000	3.1.90.11.00		7.000,00			
3 OUTRAS DESPESAS CORRENTES					230.000,00		
DIÁRIAS - CIVIL	1.544.01.999.000	3.3.90.14.00		10.000,00			
MATERIAL DE CONSUMO	1.544.01.999.000	3.3.90.30.00		50.000,00			
OUTROS SERVIÇOS DE TERCEIROS - PESSOA FÍSICA	1.544.01.999.000	3.3.90.36.00		90.000,00			
OUTROS SERVIÇOS DE TERCEIROS - PESSOA JURÍDICA	1.544.01.999.000	3.3.90.39.00		80.000,00			
4 DESPESAS DE CAPIT						230.000,00	



**PREFEITURA MUNICIPAL DE SOCORRO DO PIAUÍ**

RUA ODILON CLARO DE MOURA, 115 - CNPJ:06553671/0001-66

Orçamento Programa - Exercício de 2026

Page 9

**QUADRO AUXILIAR DE DETALHAMENTO DA DESPESA**

Lei: 469, Data: 12/12/2024

PODER	02	PODER EXECUTIVO
ORGÃO	04	SECRETARIA MUNICIPAL DE EDUCAÇÃO
UNIDADE	00	SECRETARIA MUNICIPAL DE EDUCAÇÃO

Aplicacao Programada	Proj/Ativ	Finalidade	Categoria	Detalhada	TotalGrupo	Total Categ.	Total Func.
F.R. - C.A.							
MANUTENÇÃO DO FUNDEF - ADMINISTRATIVO	12.361.0071.2039.0000						467.000,00
4 DESPESAS DE CAPIT						230.000,00	
4 INVESTIMENTOS					230.000,00		
OBRAS E INSTALAÇÕES		1.544.01.999.000	4.4.90.51.00	150.000,00			
EQUIPAMENTOS E MATERIAL PERMANENTE		1.544.01.999.000	4.4.90.52.00	80.000,00			
MANUTENÇÃO DO FUNDEF - MAGISTÉRIO	12.361.0071.2045.0000						60.000,00
3 DESPESAS CORREN'						60.000,00	
1 PESSOAL E ENCARGOS SOCIAIS					40.000,00		
INDENIZAÇÕES E RESTITUIÇÕES TRABALHISTAS		1.544.01.999.000	3.1.90.94.00	40.000,00			
3 OUTRAS DESPESAS CORRENTES					20.000,00		
INDENIZAÇÕES E RESTITUIÇÕES		1.544.01.999.000	3.3.90.93.00	20.000,00			
MANUTENÇÃO DO PROETE	12.361.0071.2088.0000						420.000,00
3 DESPESAS CORREN'						420.000,00	
3 OUTRAS DESPESAS CORRENTES					420.000,00		
MATERIAL DE CONSUMO		1.576.01.999.000	3.3.90.30.00	160.000,00			
OUTROS SERVIÇOS DE TERCEIROS - PESSOA FÍSICA		1.576.01.999.000	3.3.90.36.00	10.000,00			
OUTROS SERVIÇOS DE TERCEIROS - PESSOA JURÍDICA		1.576.01.999.000	3.3.90.39.00	250.000,00			
MAN. E ENCARGOS DA SECRETARIA DE EDUCAÇÃO	12.365.0071.2036.0000						46.000,00
3 DESPESAS CORREN'						46.000,00	
3 OUTRAS DESPESAS CORRENTES					46.000,00		
MATERIAL DE CONSUMO		1.569.01.999.000	3.3.90.30.00	2.000,00			
OUTROS SERVIÇOS DE TERCEIROS - PESSOA FÍSICA		1.569.01.999.000	3.3.90.36.00	2.000,00			
OUTROS SERVIÇOS DE TERCEIROS - PESSOA JURÍDICA		1.569.01.999.000	3.3.90.39.00	2.000,00			
INDENIZAÇÕES E RESTITUIÇÕES		1.569.01.999.000	3.3.90.93.00	40.000,00			
AQUISIÇÃO DE TRANSPORTE ESCOLAR	12.782.0072.1005.0000						600.000,00
4 DESPESAS DE CAPIT						600.000,00	
4 INVESTIMENTOS					600.000,00		
EQUIPAMENTOS E MATERIAL PERMANENTE		1.569.01.999.000	4.4.90.52.00	600.000,00			
MANUTENÇÃO DOS TRANSPORTES ESCOLARES - EDUCAÇÃO BÁSICA	12.782.0072.2046.0000						720.000,00
3 DESPESAS CORREN'						720.000,00	
3 OUTRAS DESPESAS CORRENTES					720.000,00		
MATERIAL DE CONSUMO		1.500.00.200.000	3.3.90.30.00	10.000,00			
MATERIAL DE CONSUMO		1.553.01.999.000	3.3.90.30.00	150.000,00			
OUTROS SERVIÇOS DE TERCEIROS - PESSOA FÍSICA		1.553.01.999.000	3.3.90.36.00	10.000,00			
OUTROS SERVIÇOS DE TERCEIROS - PESSOA JURÍDICA		1.500.00.200.000	3.3.90.39.00	500.000,00			
OUTROS SERVIÇOS DE TERCEIROS - PESSOA JURÍDICA		1.553.01.999.000	3.3.90.39.00	50.000,00			
CONSTRUÇÃO DE QUADRAS DE ESPORTES EM ESCOLAS	12.812.0074.1025.0000						80.000,00
4 DESPESAS DE CAPIT						80.000,00	
4 INVESTIMENTOS					80.000,00		
OBRAS E INSTALAÇÕES		1.569.01.999.000	4.4.90.51.00	80.000,00			

**SOCORRO DO PIAUÍ**

**LOA 2026**



**PREFEITURA MUNICIPAL DE SOCORRO DO PIAUÍ**

RUA ODILON CLARO DE MOURA, 115 - CNPJ:06553671/0001-66

Orçamento Programa - Exercício de 2026

Page 12

**QUADRO AUXILIAR DE DETALHAMENTO DA DESPESA**

Lei: 469, Data: 12/12/2024

PODER	02	PODER EXECUTIVO						
ORGÃO	05	SECRETARIA MUNICIPAL DA CIDADE, TURISMO, OBRAS E SERVIÇOS						
UNIDADE	00	SECRETARIA MUNICIPAL DA CIDADE, TURISMO, OBRAS E SERVIÇOS						
Aplicacao Programada		Proj/Ativ	Finalidade	Categoria	Detalhada	TotalGrupo	Total Categ.	Total Func.
			F.R. - C.A.					
MAN. E ENCARGOS DA SEC. DAS CIDADES, TURISMO, OBRAS E SERVIÇOS		04.122.0006.2050.0000						491.000,00
3	DESPESAS CORREN'						488.000,00	
1	PESSOAL E ENCARGOS SOCIAIS				5.000,00			
	VENCIMENTOS E VANTAGENS FIXAS - PESSOAL CIVIL	1.500.00.999.000	3.1.90.11.00	5.000,00				
3	OUTRAS DESPESAS CORRENTES					483.000,00		
	DIÁRIAS - CIVIL	1.500.00.999.000	3.3.90.14.00	3.000,00				
	MATERIAL DE CONSUMO	1.500.00.999.000	3.3.90.30.00	120.000,00				
	OUTROS SERVIÇOS DE TERCEIROS - PESSOA FÍSICA	1.500.00.999.000	3.3.90.36.00	250.000,00				
	OUTROS SERVIÇOS DE TERCEIROS - PESSOA JURÍDICA	1.500.00.999.000	3.3.90.39.00	110.000,00				
4	DESPESAS DE CAPIT						3.000,00	
4	INVESTIMENTOS				3.000,00			
	EQUIPAMENTOS E MATERIAL PERMANENTE	1.500.00.999.000	4.4.90.52.00	3.000,00				
REFORMA DO PRÉDIO SEDE DA PREFEITURA		04.122.0011.1038.0000						161.000,00
4	DESPESAS DE CAPIT						161.000,00	
4	INVESTIMENTOS				161.000,00			
	OUTROS SERVIÇOS DE TERCEIROS - PESSOA JURÍDICA	1.500.00.999.000	4.4.90.39.00	90.000,00				
	OUTROS SERVIÇOS DE TERCEIROS - PESSOA JURÍDICA	1.899.05.999.000	4.4.90.39.00	71.000,00				
CONSTRUÇÃO, AMPLIAÇÃO E REFORMA DE PRÉDIOS PÚBLICOS		04.122.0011.1044.0000						210.000,00
4	DESPESAS DE CAPIT						210.000,00	
4	INVESTIMENTOS				210.000,00			
	OUTROS SERVIÇOS DE TERCEIROS - PESSOA JURÍDICA	1.500.00.999.000	4.4.90.39.00	70.000,00				
	OUTROS SERVIÇOS DE TERCEIROS - PESSOA JURÍDICA	1.899.05.999.000	4.4.90.39.00	140.000,00				
PROGRAMA DE DESENVOLVIMENTO DE SOCORRO DO PIAUÍ		04.122.0093.1033.0000						42.000,00
3	DESPESAS CORREN'						42.000,00	
3	OUTRAS DESPESAS CORRENTES				42.000,00			
	DIÁRIAS - CIVIL	1.500.00.999.000	3.3.90.14.00	4.000,00				
	MATERIAL DE CONSUMO	1.500.00.999.000	3.3.90.30.00	8.000,00				
	OUTROS SERVIÇOS DE TERCEIROS - PESSOA FÍSICA	1.500.00.999.000	3.3.90.36.00	5.000,00				
	OUTROS SERVIÇOS DE TERCEIROS - PESSOA JURÍDICA	1.500.00.999.000	3.3.90.39.00	25.000,00				
AQUISIÇÃO DE IMÓVEIS		04.451.0011.1006.0000						2.000,00
4	DESPESAS DE CAPIT						2.000,00	
4	INVESTIMENTOS				2.000,00			
	AQUISIÇÃO DE IMÓVEIS	1.500.00.999.000	4.4.90.61.00	2.000,00				
MANUTENÇÃO DO DEPARTAMENTO DE TURISMO		04.695.0090.2089.0000						8.000,00
3	DESPESAS CORREN'						8.000,00	
3	OUTRAS DESPESAS CORRENTES				8.000,00			
	MATERIAL DE CONSUMO	1.500.00.999.000	3.3.90.30.00	3.000,00				
	OUTROS SERVIÇOS DE TERCEIROS - PESSOA FÍSICA	1.500.00.999.000	3.3.90.36.00	2.000,00				
	OUTROS SERVIÇOS DE TERCEIROS - PESSOA JURÍDICA	1.500.00.999.000	3.3.90.39.00	3.000,00				
PROGRAMA DE REGULARIZAÇÃO FUNDIÁRIA URBANA		15.127.0027.2096.0000						20.000,00
3	DESPESAS CORREN'						20.000,00	



**PREFEITURA MUNICIPAL DE SOCORRO DO PIAUÍ**  
RUA ODILON CLARO DE MOURA, 115 - CNPJ:06553671/0001-66

Orçamento Programa - Exercício de 2026

Page 13

**QUADRO AUXILIAR DE DETALHAMENTO DA DESPESA**

Lei: 469, Data: 12/12/2024

PODER	02	PODER EXECUTIVO
ORGÃO	05	SECRETARIA MUNICIPAL DA CIDADE, TURISMO, OBRAS E SERVIÇOS
UNIDADE	00	SECRETARIA MUNICIPAL DA CIDADE, TURISMO, OBRAS E SERVIÇOS

Aplicacao Programada	Proj/Ativ	Finalidade	Categoria	Detalhada	TotalGrupo	Total Categ.	Total Func.
F.R. - C.A.							
PROGRAMA DE REGULARIZAÇÃO FUNDIÁRIA URBANA	15.127.0027.2096.0000						20.000,00
3 DESPESAS CORREN'						20.000,00	
3 OUTRAS DESPESAS CORRENTES					20.000,00		
MATERIAL DE CONSUMO		1.500.00.999.000	3.3.90.30.00	2.000,00			
OUTROS SERVIÇOS DE TERCEIROS - PESSOA FÍSICA		1.500.00.999.000	3.3.90.36.00	16.000,00			
OUTROS SERVIÇOS DE TERCEIROS - PESSOA JURÍDICA		1.500.00.999.000	3.3.90.39.00	2.000,00			
CONSTRUÇÃO DO PORTAL DA CIDADE	15.451.0011.1036.0000						170.000,00
4 DESPESAS DE CAPIT						170.000,00	
4 INVESTIMENTOS					170.000,00		
OBRAS E INSTALAÇÕES		1.700.05.999.000	4.4.90.51.00	170.000,00			
RECUPERAÇÃO DE CEMITÉRIOS	15.452.0003.2052.0000						54.000,00
3 DESPESAS CORREN'						54.000,00	
3 OUTRAS DESPESAS CORRENTES					54.000,00		
MATERIAL DE CONSUMO		1.500.00.999.000	3.3.90.30.00	4.000,00			
OUTROS SERVIÇOS DE TERCEIROS - PESSOA FÍSICA		1.500.00.999.000	3.3.90.36.00	20.000,00			
OUTROS SERVIÇOS DE TERCEIROS - PESSOA JURÍDICA		1.500.00.999.000	3.3.90.39.00	30.000,00			
MANUTENÇÃO DOS SERVIÇOS FUNERAIS	15.452.0003.2055.0000						19.000,00
3 DESPESAS CORREN'						19.000,00	
3 OUTRAS DESPESAS CORRENTES					19.000,00		
OUTROS SERVIÇOS DE TERCEIROS - PESSOA FÍSICA		1.500.00.999.000	3.3.90.36.00	6.000,00			
OUTROS SERVIÇOS DE TERCEIROS - PESSOA JURÍDICA		1.500.00.999.000	3.3.90.39.00	13.000,00			
CONST. E REQUALIF. DE PRAÇAS, ESCADARIAS, JARDINS E OUTROS LOGRADOUROS	15.452.0005.1024.0000						260.000,00
4 DESPESAS DE CAPIT						260.000,00	
4 INVESTIMENTOS					260.000,00		
OBRAS E INSTALAÇÕES		1.500.00.999.000	4.4.90.51.00	80.000,00			
OBRAS E INSTALAÇÕES		1.899.05.999.000	4.4.90.51.00	180.000,00			
MANUTENÇÃO DE PRAÇAS, PARQUES E JARDINS	15.452.0005.2057.0000						4.000,00
3 DESPESAS CORREN'						4.000,00	
3 OUTRAS DESPESAS CORRENTES					4.000,00		
OUTROS SERVIÇOS DE TERCEIROS - PESSOA FÍSICA		1.500.00.999.000	3.3.90.36.00	4.000,00			
MANUTENÇÃO DOS SERVIÇOS DE LIMPEZA PÚBLICA	15.452.0008.2058.0000						933.000,00
3 DESPESAS CORREN'						933.000,00	
3 OUTRAS DESPESAS CORRENTES					933.000,00		
MATERIAL DE CONSUMO		1.500.00.999.000	3.3.90.30.00	3.000,00			
OUTROS SERVIÇOS DE TERCEIROS - PESSOA FÍSICA		1.500.00.999.000	3.3.90.36.00	330.000,00			
OUTROS SERVIÇOS DE TERCEIROS - PESSOA JURÍDICA		1.500.00.999.000	3.3.90.39.00	600.000,00			
PAVIMENTAÇÃO DE VIAS PÚBLICAS	15.452.0017.1010.0000						200.000,00
4 DESPESAS DE CAPIT						200.000,00	
4 INVESTIMENTOS					200.000,00		
OBRAS E INSTALAÇÕES		1.500.00.999.000	4.4.90.51.00	100.000,00			
OBRAS E INSTALAÇÕES		1.899.05.999.000	4.4.90.51.00	100.000,00			

**PREFEITURA MUNICIPAL DE SOCORRO DO PIAUÍ**

RUA ODILON CLARO DE MOURA, 115 - CNPJ:06553671/0001-66

Orçamento Programa - Exercício de 2026

Page 14

**QUADRO AUXILIAR DE DETALHAMENTO DA DESPESA**

Lei: 469, Data: 12/12/2024

PODER	02	PODER EXECUTIVO					
ORGÃO	05	SECRETARIA MUNICIPAL DA CIDADE, TURISMO, OBRAS E SERVIÇOS					
UNIDADE	00	SECRETARIA MUNICIPAL DA CIDADE, TURISMO, OBRAS E SERVIÇOS					
Aplicacao Programada	Proj/Ativ	Finalidade	Categoria	Detalhada	TotalGrupo	Total Categ.	Total Func.
F.R. - C.A.							
PAVIMENTAÇÃO DE VIAS PÚBLICAS	15.452.0017.1010.0000						200.000,00
ABERTURA DE RUAS E AVENIDAS	15.452.0017.1011.0000						140.000,00
4 DESPESAS DE CAPIT						140.000,00	
4 INVESTIMENTOS					140.000,00		
OBRAS E INSTALAÇÕES		1.500.00.999.0000	4.4.90.51.00	140.000,00			
CONSTR. DE PAVIMENTAÇÃO ASFÁLTICA EM VIAS URBANAS	15.452.0017.1029.0000						370.000,00
4 DESPESAS DE CAPIT						370.000,00	
4 INVESTIMENTOS					370.000,00		
OBRAS E INSTALAÇÕES		1.700.05.999.0000	4.4.90.51.00	370.000,00			
RECUPERAÇÃO E CONSERVAÇÃO DE CALÇAMENTO	15.452.0017.2053.0000						84.000,00
3 DESPESAS CORREN'						84.000,00	
3 OUTRAS DESPESAS CORRENTES					84.000,00		
MATERIAL DE CONSUMO		1.500.00.999.0000	3.3.90.30.00	4.000,00			
OUTROS SERVIÇOS DE TERCEIROS - PESSOA FÍSICA		1.500.00.999.0000	3.3.90.36.00	80.000,00			
CONSTRUÇÃO, MANUTENÇÃO E RECUPERAÇÃO DE CALÇAMENTOS	15.452.0017.2093.0000						141.000,00
3 DESPESAS CORREN'						11.000,00	
3 OUTRAS DESPESAS CORRENTES					11.000,00		
OUTROS SERVIÇOS DE TERCEIROS - PESSOA FÍSICA		1.500.00.999.0000	3.3.90.36.00	11.000,00			
4 DESPESAS DE CAPIT						130.000,00	
4 INVESTIMENTOS					130.000,00		
OUTROS SERVIÇOS DE TERCEIROS - PESSOA JURÍDICA		1.500.00.999.0000	4.4.90.39.00	130.000,00			
IMPLANTAÇÃO DE ILUMINAÇÃO EM LED EM VIAS PÚBLICAS	15.751.0079.1041.0000						100.000,00
4 DESPESAS DE CAPIT						100.000,00	
4 INVESTIMENTOS					100.000,00		
OBRAS E INSTALAÇÕES		1.500.00.999.0000	4.4.90.51.00	100.000,00			
PROGRAMA DE MELHORIA HABITACIONAL - URBANA	16.482.0027.1009.0000						30.000,00
4 DESPESAS DE CAPIT						30.000,00	
4 INVESTIMENTOS					30.000,00		
OBRAS E INSTALAÇÕES		1.500.00.999.0000	4.4.90.51.00	30.000,00			
CONSTRUÇÃO DE PASSAGEM MOLHADA	17.511.0025.1007.0000						20.000,00
4 DESPESAS DE CAPIT						20.000,00	
4 INVESTIMENTOS					20.000,00		
OBRAS E INSTALAÇÕES		1.500.00.999.0000	4.4.90.51.00	20.000,00			
CONSTRUÇÃO DE PONTES E BOEIROS	17.511.0025.1015.0000						63.000,00
4 DESPESAS DE CAPIT						63.000,00	
4 INVESTIMENTOS					63.000,00		
OBRAS E INSTALAÇÕES		1.500.00.999.0000	4.4.90.51.00	63.000,00			



**PREFEITURA MUNICIPAL DE SOCORRO DO PIAUÍ**

RUA ODILON CLARO DE MOURA, 115 - CNPJ:06553671/0001-66

Orçamento Programa - Exercício de 2026

Page 15

**QUADRO AUXILIAR DE DETALHAMENTO DA DESPESA**

Lei: 469, Data: 12/12/2024

PODER	02	PODER EXECUTIVO
ORGÃO	05	SECRETARIA MUNICIPAL DA CIDADE, TURISMO, OBRAS E SERVIÇOS
UNIDADE	00	SECRETARIA MUNICIPAL DA CIDADE, TURISMO, OBRAS E SERVIÇOS

Aplicacao Programada	Proj/Ativ	Finalidade	Categoria	Detalhada	TotalGrupo	Total Categ.	Total Func.
F.R. - C.A.							
CONSTRUÇÃO DE PONTES E BOEIROS	17.511.0025.1015.0000						63.000,00
CONSTRUÇÃO E RECUPERAÇÃO DE PONTES E BOEIROS	17.511.0025.2064.0000						11.000,00
3 DESPESAS CORREN'						11.000,00	
3 OUTRAS DESPESAS CORRENTES					11.000,00		
MATERIAL DE CONSUMO	1.500.00.999.000	3.3.90.30.00		4.000,00			
OUTROS SERVIÇOS DE TERCEIROS - PESSOA FÍSICA	1.500.00.999.000	3.3.90.36.00		4.000,00			
OUTROS SERVIÇOS DE TERCEIROS - PESSOA JURÍDICA	1.500.00.999.000	3.3.90.39.00		3.000,00			
CONSTRUÇÃO DE GALERIAS	17.512.0025.1012.0000						20.000,00
4 DESPESAS DE CAPIT						20.000,00	
4 INVESTIMENTOS					20.000,00		
OBRAS E INSTALAÇÕES	1.500.00.999.000	4.4.90.51.00		20.000,00			
CONST. DE AÇUDES, BARRAGENS E RESERVATÓRIOS	17.544.0023.1001.0000						290.000,00
4 DESPESAS DE CAPIT						290.000,00	
4 INVESTIMENTOS					290.000,00		
OBRAS E INSTALAÇÕES	1.500.00.999.000	4.4.90.51.00		120.000,00			
OBRAS E INSTALAÇÕES	1.899.05.999.000	4.4.90.51.00		170.000,00			
RECUPERAÇÃO E MANUTENÇÃO DE POÇOS PÚBLICOS	17.544.0023.2062.0000						74.000,00
3 DESPESAS CORREN'						71.000,00	
3 OUTRAS DESPESAS CORRENTES					71.000,00		
MATERIAL DE CONSUMO	1.500.00.999.000	3.3.90.30.00		30.000,00			
OUTROS SERVIÇOS DE TERCEIROS - PESSOA FÍSICA	1.500.00.999.000	3.3.90.36.00		11.000,00			
OUTROS SERVIÇOS DE TERCEIROS - PESSOA JURÍDICA	1.500.00.999.000	3.3.90.39.00		30.000,00			
4 DESPESAS DE CAPIT						3.000,00	
4 INVESTIMENTOS					3.000,00		
EQUIPAMENTOS E MATERIAL PERMANENTE	1.500.00.999.000	4.4.90.52.00		3.000,00			
CONST. DE REDE DE ELETRIFICAÇÃO RURAL	25.752.0078.1008.0000						30.000,00
4 DESPESAS DE CAPIT						30.000,00	
4 INVESTIMENTOS					30.000,00		
OBRAS E INSTALAÇÕES	1.500.00.999.000	4.4.90.51.00		30.000,00			
ENCARGOS COM A REDE DE ILUMINAÇÃO PÚBLICA	25.752.0079.2056.0000						377.000,00
3 DESPESAS CORREN'						377.000,00	
3 OUTRAS DESPESAS CORRENTES					377.000,00		
MATERIAL DE CONSUMO	1.500.00.999.000	3.3.90.30.00		11.000,00			
MATERIAL DE CONSUMO	1.751.05.120.000	3.3.90.30.00		2.000,00			
OUTROS SERVIÇOS DE TERCEIROS - PESSOA FÍSICA	1.500.00.999.000	3.3.90.36.00		2.000,00			
OUTROS SERVIÇOS DE TERCEIROS - PESSOA FÍSICA	1.751.05.120.000	3.3.90.36.00		2.000,00			
OUTROS SERVIÇOS DE TERCEIROS - PESSOA JURÍDICA	1.500.00.999.000	3.3.90.39.00		160.000,00			
OUTROS SERVIÇOS DE TERCEIROS - PESSOA JURÍDICA	1.751.05.120.000	3.3.90.39.00		200.000,00			
CONST. RESTAURAÇÃO DE ESTRADAS VICINAIS	26.782.0024.1014.0000						446.000,00
4 DESPESAS DE CAPIT						446.000,00	

SOCORRO DO PIAUÍ

LOA 2026



**PREFEITURA MUNICIPAL DE SOCORRO DO PIAUÍ**  
RUA ODILON CLARO DE MOURA, 115 - CNPJ:06553671/0001-66

Orçamento Programa - Exercício de 2026

Page 16

**QUADRO AUXILIAR DE DETALHAMENTO DA DESPESA**

Lei: 469, Data: 12/12/2024

PODER	02	PODER EXECUTIVO					
ORGÃO	05	SECRETARIA MUNICIPAL DA CIDADE, TURISMO, OBRAS E SERVIÇOS					
UNIDADE	00	SECRETARIA MUNICIPAL DA CIDADE, TURISMO, OBRAS E SERVIÇOS					
Aplicacao Programada	Proj/Ativ	Finalidade	Categoria	Detalhada	TotalGrupo	Total Categ.	Total Func.
		F.R. - C.A.					
CONST. RESTAURAÇÃO DE ESTRADAS VICINAIS	26.782.0024.1014.0000						446.000,00
4 DESPESAS DE CAPIT					446.000,00	446.000,00	446.000,00
4 INVESTIMENTOS							
OBRAS E INSTALAÇÕES		1.500.00.999.000	4.4.90.51.00	46.000,00			
OBRAS E INSTALAÇÕES		1.899.05.999.000	4.4.90.51.00	400.000,00			
RECUPERAÇÃO E MANUTENÇÃO DE ESTRADAS MUNICIPAIS	26.782.0024.2063.0000						60.000,00
3 DESPESAS CORREN					25.000,00	25.000,00	
3 OUTRAS DESPESAS CORRENTES							
MATERIAL DE CONSUMO		1.500.00.999.000	3.3.90.30.00	5.000,00			
OUTROS SERVIÇOS DE TERCEIROS - PESSOA FÍSICA		1.500.00.999.000	3.3.90.36.00	20.000,00			
4 DESPESAS DE CAPIT						35.000,00	35.000,00
4 INVESTIMENTOS							
OUTROS SERVIÇOS DE TERCEIROS - PESSOA JURÍDICA		1.500.00.999.000	4.4.90.39.00	35.000,00			
CONSTRUÇÃO DE PISTA DE COOPER	27.812.0074.1037.0000						325.000,00
4 DESPESAS DE CAPIT					325.000,00	325.000,00	
4 INVESTIMENTOS							
OBRAS E INSTALAÇÕES		1.700.05.999.000	4.4.90.51.00	325.000,00			
CONSTRUÇÃO E MANUTENÇÃO DE QUADRAS DE ESPORTES	27.812.0074.1042.0000						165.000,00
4 DESPESAS DE CAPIT					165.000,00	165.000,00	
4 INVESTIMENTOS							
OBRAS E INSTALAÇÕES		1.700.05.999.000	4.4.90.51.00	165.000,00			
IMPLANTAÇÃO E MANUTENÇÃO DA ILUMINAÇÃO DO ESTÁDIO MUNICIPAL	27.812.0079.1047.0000						390.000,00
4 DESPESAS DE CAPIT					390.000,00	390.000,00	
4 INVESTIMENTOS							
OBRAS E INSTALAÇÕES		1.700.05.999.000	4.4.90.51.00	390.000,00			
<b>TOTAL</b>							<b>5.710.000,00</b>



**PREFEITURA MUNICIPAL DE SOCORRO DO PIAUÍ**  
RUA ODILON CLARO DE MOURA, 115 - CNPJ:06553671/0001-66

Orçamento Programa - Exercício de 2026

Page 17

**QUADRO AUXILIAR DE DETALHAMENTO DA DESPESA**

Lei: 469, Data: 12/12/2024

PODER	02	PODER EXECUTIVO					
ORGÃO	06	SECRETARIA MUNICIPAL DE SAÚDE					
UNIDADE	00	SECRETARIA MUNICIPAL DE SAÚDE					
Aplicacao Programada	Proj/Ativ	Finalidade	Categoria	Detalhada	TotalGrupo	Total Categ.	Total Func.
		F.R. - C.A.					
MAN. E ENCARGOS DA SECRETARIA MUNICIPAL DE SAÚDE	10.301.0030.2067.0000						147.000,00
3 DESPESAS CORREN					47.000,00	147.000,00	
1 PESSOAL E ENCARGOS SOCIAIS							
CONTRATAÇÃO POR TEMPO DETERMINADO		1.500.00.300.000	3.1.90.04.00	2.000,00			
VENCIMENTOS E VANTAGENS FIXAS - PESSOAL CIVIL		1.500.00.300.000	3.1.90.11.00	30.000,00			
OBRIGAÇÕES PATRONAIS		1.500.00.300.000	3.1.90.13.00	15.000,00			
3 OUTRAS DESPESAS CORRENTES					100.000,00		
DIÁRIAS - CIVIL		1.500.00.300.000	3.3.90.14.00	10.000,00			
MATERIAL DE CONSUMO		1.500.00.300.000	3.3.90.30.00	50.000,00			
OUTROS SERVIÇOS DE TERCEIROS - PESSOA FÍSICA		1.500.00.300.000	3.3.90.36.00	15.000,00			
OUTROS SERVIÇOS DE TERCEIROS - PESSOA JURÍDICA		1.500.00.300.000	3.3.90.39.00	20.000,00			
OUTROS AUXÍLIOS FINANCEIROS A PESSOAS FÍSICAS		1.500.00.300.000	3.3.90.48.00	5.000,00			
MANUTENÇÃO DA UBS COM ENERGIA RENOVAVEL	10.541.0030.2085.0000					18.000,00	20.000,00
3 DESPESAS CORREN					18.000,00	18.000,00	
3 OUTRAS DESPESAS CORRENTES							
MATERIAL DE CONSUMO		1.500.00.300.000	3.3.90.30.00	2.000,00			
OUTROS SERVIÇOS DE TERCEIROS - PESSOA FÍSICA		1.500.00.300.000	3.3.90.36.00	7.000,00			
OUTROS SERVIÇOS DE TERCEIROS - PESSOA JURÍDICA		1.500.00.300.000	3.3.90.39.00	9.000,00			
4 DESPESAS DE CAPIT						2.000,00	2.000,00
4 INVESTIMENTOS							
EQUIPAMENTOS E MATERIAL PERMANENTE		1.500.00.300.000	4.4.90.52.00	2.000,00			
CONSTRUÇÃO DE MÓDULOS SANITÁRIOS DOMICILIARES	17.512.0025.1019.0000						40.000,00
4 DESPESAS DE CAPIT					40.000,00	40.000,00	
4 INVESTIMENTOS							
OBRAS E INSTALAÇÕES		1.500.00.999.000	4.4.90.51.00	22.000,00			
OBRAS E INSTALAÇÕES		1.700.05.999.000	4.4.90.51.00	18.000,00			
<b>TOTAL</b>							<b>207.000,00</b>



**PREFEITURA MUNICIPAL DE SOCORRO DO PIAUÍ**

RUA ODILON CLARO DE MOURA, 115 - CNPJ:06553671/0001-66

Orçamento Programa - Exercício de 2026

Page 18

**QUADRO AUXILIAR DE DETALHAMENTO DA DESPESA**

Lei: 469, Data: 12/12/2024

PODER	02	PODER EXECUTIVO
ORGÃO	07	SECRETARIA MUNICIPAL DE ASSISTÊNCIA SOCIAL
UNIDADE	00	SECRETARIA MUNICIPAL DE ASSISTÊNCIA SOCIAL

Aplicacao Programada	Proj/Ativ	Finalidade	Categoria	Detalhada	TotalGrupo	Total Categ.	Total Func.
F.R. - C.A.							
MAN. E ENCARGOS DA SEC. DE ASSISTÊNCIA SOCIAL	08.122.0033.2072.0000						132.000,00
3	DESPESAS CORREN'					132.000,00	
1	PESSOAL E ENCARGOS SOCIAIS				93.000,00		
	VENCIMENTOS E VANTAGENS FIXAS - PESSOAL CIVIL	1.500.00.999.000	3.1.90.11.00	90.000,00			
	OBRIGAÇÕES PATRONAIS	1.500.00.999.000	3.1.90.13.00	3.000,00			
3	OUTRAS DESPESAS CORRENTES				39.000,00		
	DIÁRIAS - CIVIL	1.500.00.999.000	3.3.90.14.00	10.000,00			
	MATERIAL DE CONSUMO	1.500.00.999.000	3.3.90.30.00	5.000,00			
	OUTROS SERVIÇOS DE TERCEIROS - PESSOA FÍSICA	1.500.00.999.000	3.3.90.36.00	15.000,00			
	OUTROS SERVIÇOS DE TERCEIROS - PESSOA JURÍDICA	1.500.00.999.000	3.3.90.39.00	3.000,00			
	OUTROS AUXÍLIOS FINANCEIROS A PESSOAS FÍSICAS	1.500.00.999.000	3.3.90.48.00	6.000,00			
<b>TOTAL</b>							<b>132.000,00</b>



**PREFEITURA MUNICIPAL DE SOCORRO DO PIAUÍ**

RUA ODILON CLARO DE MOURA, 115 - CNPJ:06553671/0001-66

Orçamento Programa - Exercício de 2026

Page 19

**QUADRO AUXILIAR DE DETALHAMENTO DA DESPESA**

Lei: 469, Data: 12/12/2024

PODER	02	PODER EXECUTIVO
ORGÃO	07	SECRETARIA MUNICIPAL DE ASSISTÊNCIA SOCIAL
UNIDADE	01	FUNDO MUNICIPAL DOS DIREITOS DA CRIANÇA E DO ADOLESCENTE

Aplicacao Programada	Proj/Ativ	Finalidade	Categoria	Detalhada	TotalGrupo	Total Categ.	Total Func.
F.R. - C.A.							
MANUTENÇÃO DO FUNDO DA CRIANÇA E DO ADOLESCENTE	08.243.0032.2101.0000						75.000,00
3	DESPESAS CORREN'					70.000,00	
1	PESSOAL E ENCARGOS SOCIAIS				20.000,00		
	VENCIMENTOS E VANTAGENS FIXAS - PESSOAL CIVIL	1.500.00.999.000	3.1.90.11.00	20.000,00			
3	OUTRAS DESPESAS CORRENTES				50.000,00		
	DIÁRIAS - CIVIL	1.500.00.999.000	3.3.90.14.00	5.000,00			
	MATERIAL DE CONSUMO	1.500.00.999.000	3.3.90.30.00	20.000,00			
	OUTROS SERVIÇOS DE TERCEIROS - PESSOA FÍSICA	1.500.00.999.000	3.3.90.36.00	5.000,00			
	OUTROS SERVIÇOS DE TERCEIROS - PESSOA JURÍDICA	1.500.00.999.000	3.3.90.39.00	20.000,00			
4	DESPESAS DE CAPIT					5.000,00	
4	INVESTIMENTOS				5.000,00		
	EQUIPAMENTOS E MATERIAL PERMANENTE	1.500.00.999.000	4.4.90.52.00	5.000,00			
<b>TOTAL</b>							<b>75.000,00</b>

**PREFEITURA MUNICIPAL DE SOCORRO DO PIAUÍ**

RUA ODILON CLARO DE MOURA, 115 - CNPJ:06553671/0001-66

Orçamento Programa - Exercício de 2026

Page 20

**QUADRO AUXILIAR DE DETALHAMENTO DA DESPESA**

Lei: 469, Data: 12/12/2024

PODER	02	PODER EXECUTIVO
ORGÃO	08	FUNDO MUNICIPAL DE ASSISTÊNCIA SOCIAL
UNIDADE	00	FUNDO MUNICIPAL DE ASSISTÊNCIA SOCIAL

Aplicacao Programada	Proj/Ativ	Finalidade	Categoria	Detalhada	TotalGrupo	Total Categ.	Total Func.
F.R. - C.A.							
PROGRAMA JORNADA AMPLIADA - PETI	08.243.0026.2080.0000						16.000,00
3 DESPESAS CORREN'						16.000,00	
3 OUTRAS DESPESAS CORRENTES					16.000,00		
MATERIAL DE CONSUMO		1.500.00.999.000	3.3.90.30.00	5.000,00			
OUTROS SERVIÇOS DE TERCEIROS - PESSOA FÍSICA		1.500.00.999.000	3.3.90.36.00	5.000,00			
OUTROS SERVIÇOS DE TERCEIROS - PESSOA JURÍDICA		1.500.00.999.000	3.3.90.39.00	1.000,00			
OUTROS SERVIÇOS DE TERCEIROS - PESSOA JURÍDICA		1.660.04.999.000	3.3.90.39.00	5.000,00			
MANUTENÇÃO DO CONSELHO TUTELAR	08.243.0032.2074.0000						200.000,00
3 DESPESAS CORREN'						200.000,00	
1 PESSOAL E ENCARGOS SOCIAIS					160.000,00		
VENCIMENTOS E VANTAGENS FIXAS - PESSOAL CIVIL		1.500.00.999.000	3.1.90.11.00	160.000,00			
3 OUTRAS DESPESAS CORRENTES					40.000,00		
MATERIAL DE CONSUMO		1.500.00.999.000	3.3.90.30.00	5.000,00			
OUTROS SERVIÇOS DE TERCEIROS - PESSOA FÍSICA		1.500.00.999.000	3.3.90.36.00	30.000,00			
OUTROS SERVIÇOS DE TERCEIROS - PESSOA JURÍDICA		1.500.00.999.000	3.3.90.39.00	5.000,00			
MANUTENÇÃO E ENCARGOS COM O CRAS - CENTRO DE REFERÊNCIA DE ASSIST. SOCIAL	08.243.0089.2059.0000						74.000,00
3 DESPESAS CORREN'						74.000,00	
3 OUTRAS DESPESAS CORRENTES					74.000,00		
MATERIAL DE CONSUMO		1.500.00.999.000	3.3.90.30.00	15.000,00			
MATERIAL DE CONSUMO		1.660.04.999.000	3.3.90.30.00	17.000,00			
OUTROS SERVIÇOS DE TERCEIROS - PESSOA FÍSICA		1.500.00.999.000	3.3.90.36.00	17.000,00			
OUTROS SERVIÇOS DE TERCEIROS - PESSOA FÍSICA		1.660.04.999.000	3.3.90.36.00	5.000,00			
OUTROS SERVIÇOS DE TERCEIROS - PESSOA JURÍDICA		1.500.00.999.000	3.3.90.39.00	5.000,00			
OUTROS SERVIÇOS DE TERCEIROS - PESSOA JURÍDICA		1.660.04.999.000	3.3.90.39.00	15.000,00			
MAN. E ENCARGOS DO PROGRAMA CRIANÇA FELIZ	08.244.0032.2077.0000						145.000,00
3 DESPESAS CORREN'						140.000,00	
1 PESSOAL E ENCARGOS SOCIAIS					45.000,00		
VENCIMENTOS E VANTAGENS FIXAS - PESSOAL CIVIL		1.660.04.999.000	3.1.90.11.00	45.000,00			
3 OUTRAS DESPESAS CORRENTES					95.000,00		
MATERIAL DE CONSUMO		1.660.04.999.000	3.3.90.30.00	10.000,00			
OUTROS SERVIÇOS DE TERCEIROS - PESSOA FÍSICA		1.660.04.999.000	3.3.90.36.00	80.000,00			
OUTROS SERVIÇOS DE TERCEIROS - PESSOA JURÍDICA		1.660.04.999.000	3.3.90.39.00	5.000,00			
4 DESPESAS DE CAPIT						5.000,00	
4 INVESTIMENTOS					5.000,00		
EQUIPAMENTOS E MATERIAL PERMANENTE		1.660.04.999.000	4.4.90.52.00	5.000,00			
MAN. E ENCARGOS DO FUNDO MUN. DE ASSIST. SOCIAL	08.244.0033.2075.0000						890.000,00
3 DESPESAS CORREN'						850.000,00	
1 PESSOAL E ENCARGOS SOCIAIS					235.000,00		
VENCIMENTOS E VANTAGENS FIXAS - PESSOAL CIVIL		1.500.00.999.000	3.1.90.11.00	150.000,00			
VENCIMENTOS E VANTAGENS FIXAS - PESSOAL CIVIL		1.660.04.999.000	3.1.90.11.00	25.000,00			
OBRIGAÇÕES PATRONAIS		1.500.00.999.000	3.1.90.13.00	50.000,00			
OBRIGAÇÕES PATRONAIS		1.660.04.999.000	3.1.90.13.00	10.000,00			



**PREFEITURA MUNICIPAL DE SOCORRO DO PIAUÍ**  
RUA ODILON CLARO DE MOURA, 115 - CNPJ:06553671/0001-66

Orçamento Programa - Exercício de 2026

Page 21

**QUADRO AUXILIAR DE DETALHAMENTO DA DESPESA**

Lei: 469, Data: 12/12/2024

PODER	02	PODER EXECUTIVO
ORGÃO	08	FUNDO MUNICIPAL DE ASSISTÊNCIA SOCIAL
UNIDADE	00	FUNDO MUNICIPAL DE ASSISTÊNCIA SOCIAL

Aplicacao Programada	Proj/Ativ	Finalidade	Categoria	Detalhada	TotalGrupo	Total Categ.	Total Func.
F.R. - C.A.							
MAN. E ENCARGOS DO FUNDO MUN. DE ASSIST. SOCIAL	08.244.0033.2075.0000						890.000,00
3	3	DESPESAS CORREN				850.000,00	
		OUTRAS DESPESAS CORRENTES			615.000,00		
		OUTROS BENEFÍCIOS ASSISTENCIAIS DO SERVIDOR E DO MILIT, DIÁRIAS - CIVIL	1.500.00.999.000	3.3.90.08.00	5.000,00		
		DIÁRIAS - CIVIL	1.500.00.999.000	3.3.90.14.00	40.000,00		
		DIÁRIAS - CIVIL	1.660.04.999.000	3.3.90.14.00	40.000,00		
		MATERIAL DE CONSUMO	1.500.00.999.000	3.3.90.30.00	40.000,00		
		MATERIAL DE CONSUMO	1.660.04.999.000	3.3.90.30.00	100.000,00		
		OUTROS SERVIÇOS DE TERCEIROS - PESSOA FÍSICA	1.500.00.999.000	3.3.90.36.00	40.000,00		
		OUTROS SERVIÇOS DE TERCEIROS - PESSOA FÍSICA	1.660.04.999.000	3.3.90.36.00	50.000,00		
		OUTROS SERVIÇOS DE TERCEIROS - PESSOA JURÍDICA	1.500.00.999.000	3.3.90.39.00	80.000,00		
		OUTROS SERVIÇOS DE TERCEIROS - PESSOA JURÍDICA	1.660.04.999.000	3.3.90.39.00	200.000,00		
		OUTROS AUXÍLIOS FINANCEIROS A PESSOAS FÍSICAS	1.500.00.999.000	3.3.90.48.00	20.000,00		
4	4	DESPESAS DE CAPIT				40.000,00	40.000,00
		INVESTIMENTOS				40.000,00	
		EQUIPAMENTOS E MATERIAL PERMANENTE	1.500.00.999.000	4.4.90.52.00	40.000,00		
ACÇÕES DE ENFRENTAMENTO DA EMERGÊNCIA AO COVID-19	08.244.0033.2087.0000						36.000,00
3	3	DESPESAS CORREN				36.000,00	
		1	1	PESSOAL E ENCARGOS SOCIAIS	7.000,00		
				CONTRATAÇÃO POR TEMPO DETERMINADO	2.000,00		
				VENCIMENTOS E VANTAGENS FIXAS - PESSOAL CIVIL	5.000,00		
		3	3	OUTRAS DESPESAS CORRENTES	29.000,00		
				MATERIAL DE CONSUMO	8.000,00		
				MATERIAL, BEM OU SERVIÇO PARA DISTRIBUIÇÃO GRATUITA	8.000,00		
				OUTROS SERVIÇOS DE TERCEIROS - PESSOA FÍSICA	5.000,00		
				OUTROS SERVIÇOS DE TERCEIROS - PESSOA JURÍDICA	8.000,00		
GESTÃO DESCENTRALIZADA DO BOLSA FAMÍLIA - IGDBF	08.244.0087.2069.0000						103.000,00
3	3	DESPESAS CORREN				98.000,00	
		3	3	OUTRAS DESPESAS CORRENTES	98.000,00		
				OUTROS BENEFÍCIOS ASSISTENCIAIS DO SERVIDOR E DO MILIT, MATERIAL DE CONSUMO	4.000,00		
				MATERIAL DE CONSUMO	5.000,00		
				MATERIAL DE CONSUMO	15.000,00		
				OUTROS SERVIÇOS DE TERCEIROS - PESSOA FÍSICA	50.000,00		
				OUTROS SERVIÇOS DE TERCEIROS - PESSOA FÍSICA	9.000,00		
				OUTROS SERVIÇOS DE TERCEIROS - PESSOA JURÍDICA	2.000,00		
				OUTROS SERVIÇOS DE TERCEIROS - PESSOA JURÍDICA	9.000,00		
				AUXÍLIO-ALIMENTAÇÃO	2.000,00		
				AUXÍLIO-ALIMENTAÇÃO	2.000,00		
4	4	DESPESAS DE CAPIT				5.000,00	5.000,00
		INVESTIMENTOS				5.000,00	
		EQUIPAMENTOS E MATERIAL PERMANENTE	1.500.00.999.000	4.4.90.52.00	3.000,00		
		EQUIPAMENTOS E MATERIAL PERMANENTE	1.660.04.999.000	4.4.90.52.00	2.000,00		
MANUTENÇÃO DO SCFV - SERVIÇO DE CONVIVÊNCIA E FORTALECIMENTO DE VÍNCULO	08.244.0087.2078.0000						389.000,00
3	3	DESPESAS CORREN				357.000,00	



**PREFEITURA MUNICIPAL DE SOCORRO DO PIAUÍ**  
RUA ODILON CLARO DE MOURA, 115 - CNPJ:06553671/0001-66

Orçamento Programa - Exercício de 2026

Page 22

**QUADRO AUXILIAR DE DETALHAMENTO DA DESPESA**

Lei: 469, Data: 12/12/2024

PODER	02	PODER EXECUTIVO
ORGÃO	08	FUNDO MUNICIPAL DE ASSISTÊNCIA SOCIAL
UNIDADE	00	FUNDO MUNICIPAL DE ASSISTÊNCIA SOCIAL

Aplicacao Programada	Proj/Ativ	Finalidade	Categoria	Detalhada	TotalGrupo	Total Categ.	Total Func.
F.R. - C.A.							
MANUTENÇÃO DO SCFV - SERVIÇO DE CONVIVÊNCIA E FORTALECIMENTO DE VÍNCULO	08.244.0087.2078.0000						389.000,00
3	3	DESPESAS CORREN				357.000,00	
		1	1	PESSOAL E ENCARGOS SOCIAIS	70.000,00		
				VENCIMENTOS E VANTAGENS FIXAS - PESSOAL CIVIL	25.000,00		
				VENCIMENTOS E VANTAGENS FIXAS - PESSOAL CIVIL	45.000,00		
		3	3	OUTRAS DESPESAS CORRENTES	287.000,00		
				MATERIAL DE CONSUMO	32.000,00		
				MATERIAL DE CONSUMO	90.000,00		
				OUTROS SERVIÇOS DE TERCEIROS - PESSOA FÍSICA	50.000,00		
				OUTROS SERVIÇOS DE TERCEIROS - PESSOA FÍSICA	70.000,00		
				OUTROS SERVIÇOS DE TERCEIROS - PESSOA JURÍDICA	5.000,00		
				OUTROS SERVIÇOS DE TERCEIROS - PESSOA JURÍDICA	40.000,00		
4	4	DESPESAS DE CAPIT				32.000,00	32.000,00
		INVESTIMENTOS				32.000,00	
		EQUIPAMENTOS E MATERIAL PERMANENTE	1.500.00.999.000	4.4.90.52.00	2.000,00		
		EQUIPAMENTOS E MATERIAL PERMANENTE	1.660.04.999.000	4.4.90.52.00	30.000,00		
<b>TOTAL</b>							<b>1.853.000,00</b>

**PREFEITURA MUNICIPAL DE SOCORRO DO PIAUÍ**

RUA ODILON CLARO DE MOURA, 115 - CNPJ:06553671/0001-66

Orçamento Programa - Exercício de 2026

Page 23

**QUADRO AUXILIAR DE DETALHAMENTO DA DESPESA**

Lei: 469, Data: 12/12/2024

PODER	02	PODER EXECUTIVO
ORGÃO	09	FUNDO MANUT. DES. EDUC. BÁSICA VLR. PROF. EDUCAÇÃO-FUNDEB
UNIDADE	00	FUNDO MAN. DES. EDUCAÇÃO BÁSICA VLR. PROF. EDUCAÇÃO - FUNDEB

Aplicacao Programada	Proj/Ativ	Finalidade	Categoria	Detalhada	TotalGrupo	Total Categ.	Total Func.
F.R. - C.A.							
CONSTRUÇÃO E AMPLIAÇÃO DE UNIDADES ESCOLARES	12.361.0011.1022.0000						490.000,00
4 DESPESAS DE CAPIT						490.000,00	
4 INVESTIMENTOS					490.000,00		
OUTROS SERVIÇOS DE TERCEIROS - PESSOA JURÍDICA		1.542.01.999.000	4.4.90.39.00	300.000,00			
OBRAS E INSTALAÇÕES		1.542.01.999.000	4.4.90.51.00	190.000,00			
MANUTENÇÃO E ENCARGOS - FUNDEB 70%	12.361.0061.2037.0000						8.237.000,00
3 DESPESAS CORREN'						8.237.000,00	
1 PESSOAL E ENCARGOS SOCIAIS					8.237.000,00		
CONTRATAÇÃO POR TEMPO DETERMINADO		1.540.01.230.000	3.1.90.04.00	540.000,00			
VENCIMENTOS E VANTAGENS FIXAS - PESSOAL CIVIL		1.540.01.230.000	3.1.90.11.00	4.600.000,00			
VENCIMENTOS E VANTAGENS FIXAS - PESSOAL CIVIL		1.541.01.230.000	3.1.90.11.00	1.850.000,00			
OBRIGAÇÕES PATRONAIS		1.540.01.230.000	3.1.90.13.00	1.200.000,00			
OBRIGAÇÕES PATRONAIS		1.541.01.230.000	3.1.90.13.00	7.000,00			
DESPESAS DE EXERCÍCIOS ANTERIORES		1.540.01.230.000	3.1.90.92.00	40.000,00			
CLIMATIZAÇÃO DAS ESCOLAS MUNICIPAIS	12.361.0071.1043.0000						210.000,00
4 DESPESAS DE CAPIT						210.000,00	
4 INVESTIMENTOS					210.000,00		
EQUIPAMENTOS E MATERIAL PERMANENTE		1.542.01.999.000	4.4.90.52.00	210.000,00			
CONSTRUÇÃO, AMPLIAÇÃO E REFORMA DE UNIDADES ESCOLARES	12.361.0071.1045.0000						140.000,00
4 DESPESAS DE CAPIT						140.000,00	
4 INVESTIMENTOS					140.000,00		
OUTROS SERVIÇOS DE TERCEIROS - PESSOA JURÍDICA		1.542.01.999.000	4.4.90.39.00	90.000,00			
OUTROS SERVIÇOS DE TERCEIROS - PESSOA JURÍDICA		1.543.01.999.000	4.4.90.39.00	50.000,00			
MANUTENÇÃO E REFORMA DE ESCOLAS DO ENSINO FUNDAMENTAL	12.361.0071.2040.0000						33.000,00
3 DESPESAS CORREN'						33.000,00	
1 PESSOAL E ENCARGOS SOCIAIS					2.000,00		
OBRIGAÇÕES PATRONAIS		1.543.01.999.000	3.1.90.13.00	2.000,00			
3 OUTRAS DESPESAS CORRENTES					31.000,00		
MATERIAL DE CONSUMO		1.540.01.999.000	3.3.90.30.00	20.000,00			
OUTROS SERVIÇOS DE TERCEIROS - PESSOA FÍSICA		1.540.01.999.000	3.3.90.36.00	4.000,00			
OUTROS SERVIÇOS DE TERCEIROS - PESSOA FÍSICA		1.543.01.999.000	3.3.90.36.00	2.000,00			
OUTROS SERVIÇOS DE TERCEIROS - PESSOA JURÍDICA		1.540.01.999.000	3.3.90.39.00	5.000,00			
MANUTENÇÃO DO FUNDEB ADMINISTRATIVO - FUNDEB 30%	12.361.0071.2041.0000						1.164.000,00
3 DESPESAS CORREN'						1.163.000,00	
1 PESSOAL E ENCARGOS SOCIAIS					320.000,00		
VENCIMENTOS E VANTAGENS FIXAS - PESSOAL CIVIL		1.540.01.999.000	3.1.90.11.00	320.000,00			



**PREFEITURA MUNICIPAL DE SOCORRO DO PIAUÍ**

RUA ODILON CLARO DE MOURA, 115 - CNPJ:06553671/0001-66

Orçamento Programa - Exercício de 2026

Page 24

**QUADRO AUXILIAR DE DETALHAMENTO DA DESPESA**

Lei: 469, Data: 12/12/2024

PODER	02	PODER EXECUTIVO
ORGÃO	09	FUNDO MANUT. DES. EDUC. BÁSICA VLR. PROF. EDUCAÇÃO-FUNDEB
UNIDADE	00	FUNDO MAN. DES. EDUCAÇÃO BÁSICA VLR. PROF. EDUCAÇÃO - FUNDEB

Aplicacao Programada	Proj/Ativ	Finalidade	Categoria	Detalhada	TotalGrupo	Total Categ.	Total Func.
F.R. - C.A.							
MANUTENÇÃO DO FUNDEB ADMINISTRATIVO - FUNDEB 30%	12.361.0071.2041.0000						1.164.000,00
3 DESPESAS CORREN						1.163.000,00	
3 OUTRAS DESPESAS CORRENTES					843.000,00		
DIÁRIAS - CIVIL		1.540.01.999.000	3.3.90.14.00	1.000,00			
MATERIAL DE CONSUMO		1.540.01.999.000	3.3.90.30.00	60.000,00			
MATERIAL DE CONSUMO		1.541.01.999.000	3.3.90.30.00	60.000,00			
MATERIAL DE CONSUMO		1.542.01.999.000	3.3.90.30.00	510.000,00			
MATERIAL DE CONSUMO		1.543.01.999.000	3.3.90.30.00	70.000,00			
OUTROS SERVIÇOS DE TERCEIROS - PESSOA FÍSICA		1.540.01.999.000	3.3.90.36.00	60.000,00			
OUTROS SERVIÇOS DE TERCEIROS - PESSOA JURÍDICA		1.540.01.999.000	3.3.90.39.00	80.000,00			
OUTROS SERVIÇOS DE TERCEIROS - PESSOA JURÍDICA		1.543.01.999.000	3.3.90.39.00	2.000,00			
4 DESPESAS DE CAPIT						1.000,00	
4 INVESTIMENTOS					1.000,00		
EQUIPAMENTOS E MATERIAL PERMANENTE		1.540.01.999.000	4.4.90.52.00	1.000,00			
MANUTENÇÃO DO TRANSPORTE DE ALUNOS - EDUCAÇÃO BÁSICA	12.361.0072.2047.0000						11.000,00
3 DESPESAS CORREN						11.000,00	
3 OUTRAS DESPESAS CORRENTES					11.000,00		
MATERIAL DE CONSUMO		1.540.01.999.000	3.3.90.30.00	5.000,00			
OUTROS SERVIÇOS DE TERCEIROS - PESSOA FÍSICA		1.540.01.999.000	3.3.90.36.00	2.000,00			
OUTROS SERVIÇOS DE TERCEIROS - PESSOA JURÍDICA		1.540.01.999.000	3.3.90.39.00	4.000,00			
MAN. E ENCARGOS COM EDUCAÇÃO DE JOVENS E ADULTOS - EJA/RECOMEÇO/PEJA	12.361.0085.2038.0000						24.000,00
3 DESPESAS CORREN						24.000,00	
1 PESSOAL E ENCARGOS SOCIAIS					10.000,00		
VENCIMENTOS E VANTAGENS FIXAS - PESSOAL CIVIL		1.540.01.999.000	3.1.90.11.00	10.000,00			
3 OUTRAS DESPESAS CORRENTES					14.000,00		
MATERIAL DE CONSUMO		1.540.01.999.000	3.3.90.30.00	4.000,00			
OUTROS SERVIÇOS DE TERCEIROS - PESSOA FÍSICA		1.540.01.999.000	3.3.90.36.00	10.000,00			
AQUISIÇÃO DE EQUIPAMENTOS E MATERIAL PERMANENTE	12.365.0001.1034.0000						26.000,00
4 DESPESAS DE CAPIT						26.000,00	
4 INVESTIMENTOS					26.000,00		
EQUIPAMENTOS E MATERIAL PERMANENTE		1.542.01.999.000	4.4.90.52.00	26.000,00			
MANUTENÇÃO DO ENSINO PRÉ-ESCOLAR	12.365.0070.2035.0000						46.000,00
3 DESPESAS CORREN						46.000,00	
1 PESSOAL E ENCARGOS SOCIAIS					40.000,00		
VENCIMENTOS E VANTAGENS FIXAS - PESSOAL CIVIL		1.540.01.999.000	3.1.90.11.00	40.000,00			
3 OUTRAS DESPESAS CORRENTES					6.000,00		
MATERIAL DE CONSUMO		1.540.01.999.000	3.3.90.30.00	2.000,00			
OUTROS SERVIÇOS DE TERCEIROS - PESSOA FÍSICA		1.540.01.999.000	3.3.90.36.00	2.000,00			
OUTROS SERVIÇOS DE TERCEIROS - PESSOA JURÍDICA		1.540.01.999.000	3.3.90.39.00	2.000,00			
MANUTENÇÃO DO MAGISTÉRIO - PRÉ-ESCOLA 70%	12.365.0070.2091.0000						865.000,00
3 DESPESAS CORREN						865.000,00	



**PREFEITURA MUNICIPAL DE SOCORRO DO PIAUÍ**  
 RUA ODILON CLARO DE MOURA, 115 - CNPJ:06553671/0001-66

Orçamento Programa - Exercício de 2026

Page 25

**QUADRO AUXILIAR DE DETALHAMENTO DA DESPESA**

Lei: 469, Data: 12/12/2024

PODER	02	PODER EXECUTIVO					
ORGÃO	09	FUNDO MANUT. DES. EDUC. BÁSICA VLR. PROF. EDUCAÇÃO-FUNDEB					
UNIDADE	00	FUNDO MAN. DES. EDUCAÇÃO BÁSICA VLR. PROF. EDUCAÇÃO - FUNDEB					
Aplicacao Programada	Proj/Ativ	Finalidade	Categoria	Detalhada	TotalGrupo	Total Categ.	Total Func.
F.R. - C.A.							
MANUTENÇÃO DO MAGISTÉRIO - PRÉ-ESCOLA 70%		12.365.0070.2091.0000					865.000,00
3	DESPESAS CORREN					865.000,00	
1	PESSOAL E ENCARGOS SOCIAIS				865.000,00		
	CONTRATAÇÃO POR TEMPO DETERMINADO	1.542.01.230.000	3.1.90.04.00	50.000,00			
	VENCIMENTOS E VANTAGENS FIXAS - PESSOAL CIVIL	1.540.01.230.000	3.1.90.11.00	200.000,00			
	VENCIMENTOS E VANTAGENS FIXAS - PESSOAL CIVIL	1.541.01.230.000	3.1.90.11.00	165.000,00			
	VENCIMENTOS E VANTAGENS FIXAS - PESSOAL CIVIL	1.542.01.230.000	3.1.90.11.00	400.000,00			
	OBRIGAÇÕES PATRONAIS	1.540.01.230.000	3.1.90.13.00	50.000,00			
CONST. AMPL. E REQUALIFICAÇÃO DE CRECHES E PRÉ-ESCOLAS		12.365.0071.1035.0000					900.000,00
4	DESPESAS DE CAPIT					900.000,00	
4	INVESTIMENTOS				900.000,00		
	OBRAS E INSTALAÇÕES	1.542.01.999.000	4.4.90.51.00	900.000,00			
CLIMATIZAÇÃO DAS ESCOLAS MUNICIPAIS		12.365.0071.1043.0000					40.000,00
4	DESPESAS DE CAPIT					40.000,00	
4	INVESTIMENTOS				40.000,00		
	EQUIPAMENTOS E MATERIAL PERMANENTE	1.542.01.999.000	4.4.90.52.00	40.000,00			
MANUTENÇÃO DO MAGISTÉRIO - CRECHE 70%		12.365.0071.2092.0000					3.475.000,00
3	DESPESAS CORREN					3.475.000,00	
1	PESSOAL E ENCARGOS SOCIAIS				3.475.000,00		
	VENCIMENTOS E VANTAGENS FIXAS - PESSOAL CIVIL	1.540.01.230.000	3.1.90.11.00	130.000,00			
	VENCIMENTOS E VANTAGENS FIXAS - PESSOAL CIVIL	1.541.01.230.000	3.1.90.11.00	1.145.000,00			
	VENCIMENTOS E VANTAGENS FIXAS - PESSOAL CIVIL	1.542.01.230.000	3.1.90.11.00	2.200.000,00			
<b>TOTAL</b>						<b>15.661.000,00</b>	



**PREFEITURA MUNICIPAL DE SOCORRO DO PIAUÍ**

RUA ODILON CLARO DE MOURA, 115 - CNPJ:06553671/0001-66

Orçamento Programa - Exercício de 2026

Page 26

**QUADRO AUXILIAR DE DETALHAMENTO DA DESPESA**

Lei: 469, Data: 12/12/2024

PODER	02	PODER EXECUTIVO
ORGÃO	10	FUNDO MUNICIPAL DE SAUDE DE SOCORRO DO PIAUI
UNIDADE	00	FUNDO MUNICIPAL DE SAÚDE DE SOCORRO DO PIAUI

Aplicacao Programada	Proj/Ativ	Finalidade	Categoria	Detalhada	TotalGrupo	Total Categ.	Total Func.
		F.R. - C.A.					
ACÇÕES DE ENFRENTAMENTO DA EMERGÊNCIA AO COVID-19	10.122.0030.2087.0000						35.000,00
3	DESPESAS CORREN					33.000,00	
1	PESSOAL E ENCARGOS SOCIAIS				12.000,00		
	CONTRATAÇÃO POR TEMPO DETERMINADO	1.602.02.999.000	3.1.90.04.00	2.000,00			
	VENCIMENTOS E VANTAGENS FIXAS - PESSOAL CIVIL	1.602.02.999.000	3.1.90.11.00	2.000,00			
	OUTRAS DESPESAS VARIÁVEIS - PESSOAL CIVIL	1.602.02.999.000	3.1.90.16.00	8.000,00			
3	OUTRAS DESPESAS CORRENTES				21.000,00		
	DIÁRIAS - CIVIL	1.602.02.999.000	3.3.90.14.00	2.000,00			
	MATERIAL DE CONSUMO	1.602.02.999.000	3.3.90.30.00	9.000,00			
	MATERIAL, BEM OU SERVIÇO PARA DISTRIBUIÇÃO GRATUITA	1.602.02.999.000	3.3.90.32.00	4.000,00			
	OUTROS SERVIÇOS DE TERCEIROS - PESSOA FÍSICA	1.602.02.999.000	3.3.90.36.00	2.000,00			
	OUTROS SERVIÇOS DE TERCEIROS - PESSOA JURÍDICA	1.602.02.999.000	3.3.90.39.00	4.000,00			
4	DESPESAS DE CAPIT					2.000,00	
4	INVESTIMENTOS				2.000,00		
	EQUIPAMENTOS E MATERIAL PERMANENTE	1.602.02.999.000	4.4.90.52.00	2.000,00			
CONSTRUÇÃO DE UNIDADES DE SAÚDE	10.301.0030.1018.0000					500.000,00	500.000,00
4	DESPESAS DE CAPIT					500.000,00	
4	INVESTIMENTOS				500.000,00		
	OBRAS E INSTALAÇÕES	1.500.00.300.000	4.4.90.51.00	250.000,00			
	OBRAS E INSTALAÇÕES	1.601.02.999.000	4.4.90.51.00	250.000,00			
REFORMA E AMPL. DA UNIDADE MISTA DE SAÚDE	10.301.0030.1032.0000					100.000,00	100.000,00
4	DESPESAS DE CAPIT					100.000,00	
4	INVESTIMENTOS				100.000,00		
	OUTROS SERVIÇOS DE TERCEIROS - PESSOA JURÍDICA	1.601.02.999.000	4.4.90.39.00	100.000,00			
AQUISIÇÃO DE EQUIPAMENTOS E MATERIAL PERMANENTE	10.301.0030.1034.0000					100.000,00	100.000,00
4	DESPESAS DE CAPIT					100.000,00	
4	INVESTIMENTOS				100.000,00		
	EQUIPAMENTOS E MATERIAL PERMANENTE	1.601.02.999.000	4.4.90.52.00	100.000,00			
CONSTRUÇÃO, AMPLIAÇÃO E REFORMA DE UNIDADES DE SAÚDE	10.301.0030.1046.0000					140.000,00	140.000,00
4	DESPESAS DE CAPIT					140.000,00	
4	INVESTIMENTOS				140.000,00		
	OUTROS SERVIÇOS DE TERCEIROS - PESSOA JURÍDICA	1.601.02.999.000	4.4.90.39.00	140.000,00			
PROGRAMA CONTROLE DE ENDEMIAS / PPI / ECD	10.301.0030.2026.0000					202.000,00	202.000,00
3	DESPESAS CORREN					202.000,00	
1	PESSOAL E ENCARGOS SOCIAIS				180.000,00		
	VENCIMENTOS E VANTAGENS FIXAS - PESSOAL CIVIL	1.500.00.300.000	3.1.90.11.00	30.000,00			
	VENCIMENTOS E VANTAGENS FIXAS - PESSOAL CIVIL	1.604.02.999.000	3.1.90.11.00	150.000,00			
3	OUTRAS DESPESAS CORRENTES				22.000,00		
	MATERIAL DE CONSUMO	1.500.00.300.000	3.3.90.30.00	10.000,00			
	OUTROS SERVIÇOS DE TERCEIROS - PESSOA FÍSICA	1.500.00.300.000	3.3.90.36.00	10.000,00			
	OUTROS SERVIÇOS DE TERCEIROS - PESSOA JURÍDICA	1.500.00.300.000	3.3.90.39.00	2.000,00			

SOCORRO DO PIAUÍ

LOA 2026

**PREFEITURA MUNICIPAL DE SOCORRO DO PIAUÍ**

RUA ODILON CLARO DE MOURA, 115 - CNPJ:06553671/0001-66

Orçamento Programa - Exercício de 2026

Page 27

**QUADRO AUXILIAR DE DETALHAMENTO DA DESPESA**

Lei: 469, Data: 12/12/2024

PODER	02	PODER EXECUTIVO
ORGÃO	10	FUNDO MUNICIPAL DE SAUDE DE SOCORRO DO PIAUI
UNIDADE	00	FUNDO MUNICIPAL DE SAÚDE DE SOCORRO DO PIAUI

Aplicacao Programada	Proj/Ativ	Finalidade	Categoria	Detalhada	TotalGrupo	Total Categ.	Total Func.
F.R. - C.A.							
MAN. E ENCARGOS DO PROGRAMA AGENTE COMUNITÁRIOS DE SAÚDE - ACS	10.301.0030.2034.0000						676.000,00
3 DESPESAS CORREN'						676.000,00	
1 PESSOAL E ENCARGOS SOCIAIS					600.000,00		
VENCIMENTOS E VANTAGENS FIXAS - PESSOAL CIVIL	1.604.02.999.000	3.1.90.11.00		600.000,00			
3 OUTRAS DESPESAS CORRENTES						76.000,00	
MATERIAL DE CONSUMO	1.500.00.300.000	3.3.90.30.00		6.000,00			
OUTROS SERVIÇOS DE TERCEIROS - PESSOA FÍSICA	1.500.00.300.000	3.3.90.36.00		70.000,00			
MANUTENÇÃO DO NASF	10.301.0030.2054.0000						1.040.000,00
3 DESPESAS CORREN'						1.040.000,00	
1 PESSOAL E ENCARGOS SOCIAIS					113.000,00		
CONTRATAÇÃO POR TEMPO DETERMINADO	1.500.00.300.000	3.1.90.04.00		20.000,00			
CONTRATAÇÃO POR TEMPO DETERMINADO	1.600.02.999.000	3.1.90.04.00		3.000,00			
VENCIMENTOS E VANTAGENS FIXAS - PESSOAL CIVIL	1.500.00.300.000	3.1.90.11.00		90.000,00			
3 OUTRAS DESPESAS CORRENTES						927.000,00	
DIÁRIAS - CIVIL	1.600.02.999.000	3.3.90.14.00		2.000,00			
MATERIAL DE CONSUMO	1.600.02.999.000	3.3.90.30.00		500.000,00			
OUTROS SERVIÇOS DE TERCEIROS - PESSOA FÍSICA	1.500.00.300.000	3.3.90.36.00		35.000,00			
OUTROS SERVIÇOS DE TERCEIROS - PESSOA FÍSICA	1.600.02.999.000	3.3.90.36.00		350.000,00			
OUTROS SERVIÇOS DE TERCEIROS - PESSOA JURÍDICA	1.600.02.999.000	3.3.90.39.00		40.000,00			
ESTRATÉGIA SAÚDE DA FAMÍLIA - ESF	10.301.0030.2060.0000						2.647.000,00
3 DESPESAS CORREN'						2.647.000,00	
1 PESSOAL E ENCARGOS SOCIAIS					465.000,00		
CONTRATAÇÃO POR TEMPO DETERMINADO	1.600.02.999.000	3.1.90.04.00		5.000,00			
VENCIMENTOS E VANTAGENS FIXAS - PESSOAL CIVIL	1.500.00.300.000	3.1.90.11.00		60.000,00			
VENCIMENTOS E VANTAGENS FIXAS - PESSOAL CIVIL	1.600.02.999.000	3.1.90.11.00		400.000,00			
3 OUTRAS DESPESAS CORRENTES						2.182.000,00	
DIÁRIAS - CIVIL	1.600.02.999.000	3.3.90.14.00		2.000,00			
MATERIAL DE CONSUMO	1.500.00.300.000	3.3.90.30.00		80.000,00			
MATERIAL DE CONSUMO	1.600.02.999.000	3.3.90.30.00		380.000,00			
OUTROS SERVIÇOS DE TERCEIROS - PESSOA FÍSICA	1.500.00.300.000	3.3.90.36.00		20.000,00			
OUTROS SERVIÇOS DE TERCEIROS - PESSOA FÍSICA	1.600.02.999.000	3.3.90.36.00		1.000.000,00			
OUTROS SERVIÇOS DE TERCEIROS - PESSOA JURÍDICA	1.600.02.999.000	3.3.90.39.00		700.000,00			
MANUTENÇÃO DO FUNDO MUNICIPAL DE SAÚDE	10.301.0030.2066.0000						5.163.000,00
3 DESPESAS CORREN'						5.157.000,00	
1 PESSOAL E ENCARGOS SOCIAIS					2.742.000,00		
CONTRATAÇÃO POR TEMPO DETERMINADO	1.600.02.999.000	3.1.90.04.00		2.000,00			
VENCIMENTOS E VANTAGENS FIXAS - PESSOAL CIVIL	1.500.00.300.000	3.1.90.11.00		1.600.000,00			
VENCIMENTOS E VANTAGENS FIXAS - PESSOAL CIVIL	1.600.02.999.000	3.1.90.11.00		660.000,00			
VENCIMENTOS E VANTAGENS FIXAS - PESSOAL CIVIL	1.621.02.999.000	3.1.90.11.00		10.000,00			
OBRIGAÇÕES PATRONAIS	1.500.00.300.000	3.1.90.13.00		260.000,00			
OBRIGAÇÕES PATRONAIS	1.600.02.999.000	3.1.90.13.00		200.000,00			
SENTENÇAS JUDICIAIS	1.500.00.300.000	3.1.90.91.00		4.000,00			
DESPESAS DE EXERCÍCIOS ANTERIORES	1.500.00.300.000	3.1.90.92.00		2.000,00			
DESPESAS DE EXERCÍCIOS ANTERIORES	1.600.02.999.000	3.1.90.92.00		4.000,00			



**PREFEITURA MUNICIPAL DE SOCORRO DO PIAUÍ**  
RUA ODILON CLARO DE MOURA, 115 - CNPJ:06553671/0001-66

Orçamento Programa - Exercício de 2026

Page 28

**QUADRO AUXILIAR DE DETALHAMENTO DA DESPESA**

Lei: 469, Data: 12/12/2024

PODER	02	PODER EXECUTIVO
ORGÃO	10	FUNDO MUNICIPAL DE SAUDE DE SOCORRO DO PIAUI
UNIDADE	00	FUNDO MUNICIPAL DE SAÚDE DE SOCORRO DO PIAUI

Aplicacao Programada	Proj/Ativ	Finalidade	Categoria	Detalhada	TotalGrupo	Total Categ.	Total Func.
F.R. - C.A.							
MANUTENÇÃO DO FUNDO MUNICIPAL DE SAÚDE	10.301.0030.2066.0000						5.163.000,00
3 DESPESAS CORREN'						5.157.000,00	
3 OUTRAS DESPESAS CORRENTES					2.415.000,00		
DIÁRIAS - CIVIL		1.500.00.300.000	3.3.90.14.00	120.000,00			
DIÁRIAS - CIVIL		1.621.02.999.000	3.3.90.14.00	7.000,00			
MATERIAL DE CONSUMO		1.500.00.300.000	3.3.90.30.00	700.000,00			
MATERIAL DE CONSUMO		1.600.02.999.000	3.3.90.30.00	14.000,00			
MATERIAL DE CONSUMO		1.621.02.999.000	3.3.90.30.00	130.000,00			
OUTROS SERVIÇOS DE TERCEIROS - PESSOA FÍSICA		1.500.00.300.000	3.3.90.36.00	1.000.000,00			
OUTROS SERVIÇOS DE TERCEIROS - PESSOA FÍSICA		1.621.02.999.000	3.3.90.36.00	6.000,00			
OUTROS SERVIÇOS DE TERCEIROS - PESSOA JURÍDICA		1.500.00.300.000	3.3.90.39.00	400.000,00			
OUTROS SERVIÇOS DE TERCEIROS - PESSOA JURÍDICA		1.621.02.999.000	3.3.90.39.00	30.000,00			
SENTENÇAS JUDICIAIS		1.600.02.999.000	3.3.90.91.00	2.000,00			
DESPESAS DE EXERCÍCIOS ANTERIORES		1.500.00.300.000	3.3.90.92.00	4.000,00			
DESPESAS DE EXERCÍCIOS ANTERIORES		1.600.02.999.000	3.3.90.92.00	2.000,00			
4 DESPESAS DE CAPIT						6.000,00	
4 INVESTIMENTOS						6.000,00	
EQUIPAMENTOS E MATERIAL PERMANENTE		1.500.00.300.000	4.4.90.52.00	5.000,00			
EQUIPAMENTOS E MATERIAL PERMANENTE		1.600.02.999.000	4.4.90.52.00	1.000,00			
MANUTENÇÃO DA FARMÁCIA BÁSICA MUNICIPAL	10.301.0030.2071.0000						1.110.000,00
3 DESPESAS CORREN'						1.110.000,00	
3 OUTRAS DESPESAS CORRENTES					1.110.000,00		
MATERIAL DE CONSUMO		1.500.00.300.000	3.3.90.30.00	110.000,00			
MATERIAL DE CONSUMO		1.600.02.999.000	3.3.90.30.00	1.000.000,00			
MANUTENÇÃO DO PISO DA ENFERMAGEM	10.301.0030.2100.0000						1.018.000,00
3 DESPESAS CORREN'						1.018.000,00	
1 PESSOAL E ENCARGOS SOCIAIS					608.000,00		
CONTRATAÇÃO POR TEMPO DETERMINADO		1.605.02.999.000	3.1.90.04.00	6.000,00			
VENCIMENTOS E VANTAGENS FIXAS - PESSOAL CIVIL		1.605.02.999.000	3.1.90.11.00	600.000,00			
OBRIGAÇÕES PATRONAIS		1.605.02.999.000	3.1.90.13.00	2.000,00			
3 OUTRAS DESPESAS CORRENTES					410.000,00		
OUTROS SERVIÇOS DE TERCEIROS - PESSOA FÍSICA		1.605.02.999.000	3.3.90.36.00	400.000,00			
OUTROS SERVIÇOS DE TERCEIROS - PESSOA JURÍDICA		1.605.00.999.000	3.3.90.39.00	10.000,00			
PROGRAMA DE SAÚDE BUCAL - PSB	10.301.0084.2061.0000						119.000,00
3 DESPESAS CORREN'						119.000,00	
1 PESSOAL E ENCARGOS SOCIAIS					2.000,00		
VENCIMENTOS E VANTAGENS FIXAS - PESSOAL CIVIL		1.600.02.999.000	3.1.90.11.00	2.000,00			
3 OUTRAS DESPESAS CORRENTES					117.000,00		
MATERIAL DE CONSUMO		1.600.02.999.000	3.3.90.30.00	40.000,00			
OUTROS SERVIÇOS DE TERCEIROS - PESSOA FÍSICA		1.500.00.300.000	3.3.90.36.00	35.000,00			
OUTROS SERVIÇOS DE TERCEIROS - PESSOA FÍSICA		1.600.02.999.000	3.3.90.36.00	2.000,00			
OUTROS SERVIÇOS DE TERCEIROS - PESSOA JURÍDICA		1.500.00.300.000	3.3.90.39.00	40.000,00			
MANUTENÇÃO DA CASA DE DOENTES CARENTES	10.302.0030.2073.0000						60.000,00
3 DESPESAS CORREN'						60.000,00	

**PREFEITURA MUNICIPAL DE SOCORRO DO PIAUÍ**

RUA ODILON CLARO DE MOURA, 115 - CNPJ:06553671/0001-66

Orçamento Programa - Exercício de 2026

Page 29

**QUADRO AUXILIAR DE DETALHAMENTO DA DESPESA**

Lei: 469, Data: 12/12/2024

PODER	02	PODER EXECUTIVO
ORGÃO	10	FUNDO MUNICIPAL DE SAUDE DE SOCORRO DO PIAUI
UNIDADE	00	FUNDO MUNICIPAL DE SAÚDE DE SOCORRO DO PIAUI

Aplicacao Programada	Proj/Ativ	Finalidade	Categoria	Detalhada	TotalGrupo	Total Categ.	Total Func.
F.R. - C.A.							
MANUTENÇÃO DA CASA DE DOENTES CARENTES	10.302.0030.2073.0000						60.000,00
3 DESPESAS CORREN'						60.000,00	
3 OUTRAS DESPESAS CORRENTES					60.000,00		
MATERIAL DE CONSUMO		1.500.00.300.000	3.3.90.30.00	25.000,00			
OUTROS SERVIÇOS DE TERCEIROS - PESSOA FÍSICA		1.500.00.300.000	3.3.90.36.00	15.000,00			
OUTROS SERVIÇOS DE TERCEIROS - PESSOA JURÍDICA		1.500.00.300.000	3.3.90.39.00	20.000,00			
MAN. E ENCARGOS DO SAMU	10.302.0030.2097.0000						398.000,00
3 DESPESAS CORREN'						398.000,00	
1 PESSOAL E ENCARGOS SOCIAIS					4.000,00		
CONTRATAÇÃO POR TEMPO DETERMINADO		1.600.02.999.000	3.1.90.04.00	2.000,00			
VENCIMENTOS E VANTAGENS FIXAS - PESSOAL CIVIL		1.600.02.999.000	3.1.90.11.00	2.000,00			
3 OUTRAS DESPESAS CORRENTES					394.000,00		
DIÁRIAS - CIVIL		1.600.02.999.000	3.3.90.14.00	4.000,00			
MATERIAL DE CONSUMO		1.600.02.999.000	3.3.90.30.00	60.000,00			
OUTROS SERVIÇOS DE TERCEIROS - PESSOA FÍSICA		1.600.02.999.000	3.3.90.36.00	300.000,00			
OUTROS SERVIÇOS DE TERCEIROS - PESSOA JURÍDICA		1.600.02.999.000	3.3.90.39.00	30.000,00			
MANUTENÇÃO DOS SERVIÇOS DE VIGILÂNCIA SANITÁRIA	10.304.0030.2068.0000						179.000,00
3 DESPESAS CORREN'						179.000,00	
1 PESSOAL E ENCARGOS SOCIAIS					150.000,00		
VENCIMENTOS E VANTAGENS FIXAS - PESSOAL CIVIL		1.600.02.999.000	3.1.90.11.00	150.000,00			
3 OUTRAS DESPESAS CORRENTES					29.000,00		
MATERIAL DE CONSUMO		1.600.02.999.000	3.3.90.30.00	20.000,00			
OUTROS SERVIÇOS DE TERCEIROS - PESSOA FÍSICA		1.500.00.300.000	3.3.90.36.00	1.000,00			
OUTROS SERVIÇOS DE TERCEIROS - PESSOA FÍSICA		1.600.02.999.000	3.3.90.36.00	8.000,00			
MAN. E ENCARGOS DO PROGRAMA DE COMBATE À TUBERCULOSE	10.305.0030.2020.0000						8.000,00
3 DESPESAS CORREN'						8.000,00	
3 OUTRAS DESPESAS CORRENTES					8.000,00		
MATERIAL DE CONSUMO		1.600.02.999.000	3.3.90.30.00	4.000,00			
OUTROS SERVIÇOS DE TERCEIROS - PESSOA FÍSICA		1.600.02.999.000	3.3.90.36.00	4.000,00			
PROGRAMA DE COMBATE À CARÊNCIA NUTRICIONAL	10.306.0080.2065.0000						4.000,00
3 DESPESAS CORREN'						4.000,00	
3 OUTRAS DESPESAS CORRENTES					4.000,00		
MATERIAL DE CONSUMO		1.500.00.300.000	3.3.90.30.00	2.000,00			
OUTROS SERVIÇOS DE TERCEIROS - PESSOA FÍSICA		1.500.00.300.000	3.3.90.36.00	2.000,00			
ENCARGOS COM TRANSPORTE DE ENFERMOS	10.782.0030.2076.0000						67.000,00
3 DESPESAS CORREN'						67.000,00	
3 OUTRAS DESPESAS CORRENTES					67.000,00		
MATERIAL DE CONSUMO		1.500.00.300.000	3.3.90.30.00	10.000,00			
OUTROS SERVIÇOS DE TERCEIROS - PESSOA FÍSICA		1.500.00.300.000	3.3.90.36.00	45.000,00			
OUTROS SERVIÇOS DE TERCEIROS - PESSOA JURÍDICA		1.500.00.300.000	3.3.90.39.00	10.000,00			
OUTROS SERVIÇOS DE TERCEIROS - PESSOA JURÍDICA		1.600.02.999.000	3.3.90.39.00	2.000,00			



**PREFEITURA MUNICIPAL DE SOCORRO DO PIAUÍ**

RUA ODILON CLARO DE MOURA, 115 - CNPJ:06553671/0001-66

Orçamento Programa - Exercício de 2026

Page 30

**QUADRO AUXILIAR DE DETALHAMENTO DA DESPESA**

Lei: 469, Data: 12/12/2024

PODER	02	PODER EXECUTIVO
ORGÃO	10	FUNDO MUNICIPAL DE SAUDE DE SOCORRO DO PIAUI
UNIDADE	00	FUNDO MUNICIPAL DE SAÚDE DE SOCORRO DO PIAUI

Aplicacao Programada	Proj/Ativ	Finalidade	Categoria	Detalhada	TotalGrupo	Total Categ.	Total Func.
		F.R. - C.A.					
<b>TOTAL</b>						13.566.000,00	



**PREFEITURA MUNICIPAL DE SOCORRO DO PIAUÍ**

RUA ODILON CLARO DE MOURA, 115 - CNPJ:06553671/0001-66

Orçamento Programa - Exercício de 2026

Page 31

**QUADRO AUXILIAR DE DETALHAMENTO DA DESPESA**

Lei: 469, Data: 12/12/2024

PODER	02	PODER EXECUTIVO
ORGÃO	11	UNIDADE MISTA DE SAUDE JESUS MESQUITA DE MOURA
UNIDADE	00	UNIDADE MISTA DE SAÚDE JESUS MESQUITA DE MOURA - UMS

Aplicacao Programada	Proj/Ativ	Finalidade	Categoria	Detalhada	TotalGrupo	Total Categ.	Total Func.
		F.R. - C.A.					
MANUTENÇÃO E ENCARGOS DA UNIDADE MISTA DE SAÚDE	10.301.0030.2081.0000						1.329.000,00
3	DESPESAS CORREN'					1.314.000,00	
1	PESSOAL E ENCARGOS SOCIAIS				684.000,00		
	CONTRATAÇÃO POR TEMPO DETERMINADO	1.500.00.300.000	3.1.90.04.00	4.000,00			
	VENCIMENTOS E VANTAGENS FIXAS - PESSOAL CIVIL	1.500.00.300.000	3.1.90.11.00	300.000,00			
	VENCIMENTOS E VANTAGENS FIXAS - PESSOAL CIVIL	1.621.02.999.000	3.1.90.11.00	280.000,00			
	OBRIGAÇÕES PATRONAIS	1.500.00.300.000	3.1.90.13.00	70.000,00			
	OBRIGAÇÕES PATRONAIS	1.621.02.999.000	3.1.90.13.00	30.000,00			
3	OUTRAS DESPESAS CORRENTES				630.000,00		
	DIÁRIAS - CIVIL	1.500.00.300.000	3.3.90.14.00	15.000,00			
	MATERIAL DE CONSUMO	1.500.00.300.000	3.3.90.30.00	15.000,00			
	MATERIAL DE CONSUMO	1.621.02.999.000	3.3.90.30.00	5.000,00			
	OUTROS SERVIÇOS DE TERCEIROS - PESSOA FÍSICA	1.500.00.300.000	3.3.90.36.00	160.000,00			
	OUTROS SERVIÇOS DE TERCEIROS - PESSOA FÍSICA	1.621.02.999.000	3.3.90.36.00	350.000,00			
	OUTROS SERVIÇOS DE TERCEIROS - PESSOA JURÍDICA	1.500.00.300.000	3.3.90.39.00	70.000,00			
	OUTROS SERVIÇOS DE TERCEIROS - PESSOA JURÍDICA	1.621.02.999.000	3.3.90.39.00	15.000,00			
4	DESPESAS DE CAPIT					15.000,00	
4	INVESTIMENTOS				15.000,00		
	EQUIPAMENTOS E MATERIAL PERMANENTE	1.500.00.300.000	4.4.90.52.00	15.000,00			
MAN. E ENCARGOS COM SERVIÇOS ODONTOLÓGICOS DA UMS	10.301.0084.2082.0000						6.000,00
3	DESPESAS CORREN'					6.000,00	
3	OUTRAS DESPESAS CORRENTES				6.000,00		
	MATERIAL DE CONSUMO	1.500.00.300.000	3.3.90.30.00	2.000,00			
	OUTROS SERVIÇOS DE TERCEIROS - PESSOA FÍSICA	1.500.00.300.000	3.3.90.36.00	2.000,00			
	OUTROS SERVIÇOS DE TERCEIROS - PESSOA JURÍDICA	1.500.00.300.000	3.3.90.39.00	2.000,00			
<b>TOTAL</b>						1.335.000,00	

SOCORRO DO PIAUÍ

LOA 2026

**PREFEITURA MUNICIPAL DE SOCORRO DO PIAUÍ**

RUA ODILON CLARO DE MOURA, 115 - CNPJ:06553671/0001-66

Orçamento Programa - Exercício de 2026

Page 32

**QUADRO AUXILIAR DE DETALHAMENTO DA DESPESA**

Lei: 469, Data: 12/12/2024

PODER	02	PODER EXECUTIVO
ORGÃO	12	SECRETARIA MUNICIPAL DE AGRICULTURA E PECUÁRIA
UNIDADE	00	SECRETARIA MUNICIPAL DE AGRICULTURA E PECUÁRIA

Aplicação Programada	Proj/Ativ	Finalidade	Categoria	Detalhada	TotalGrupo	Total Categ.	Total Func.
		F.R. - C.A.					
PROGRAMA DE MELHORIA HABITACIONAL - RURAL	16.481.0028.1016.0000						45.000,00
4 DESPESAS DE CAPIT						45.000,00	
4 INVESTIMENTOS					45.000,00		
OBRAS E INSTALAÇÕES		1.500.00.999.0000	4.4.90.51.00	45.000,00			
MAN. E ENCARGOS DA SECRETARIA DE AGRICULTURA	20.122.0006.2025.0000						510.000,00
3 DESPESAS CORREN						210.000,00	
1 PESSOAL E ENCARGOS SOCIAIS					15.000,00		
VENCIMENTOS E VANTAGENS FIXAS - PESSOAL CIVIL		1.500.00.999.0000	3.1.90.11.00	15.000,00			
3 OUTRAS DESPESAS CORRENTES					195.000,00		
DIÁRIAS - CIVIL		1.500.00.999.0000	3.3.90.14.00	15.000,00			
MATERIAL DE CONSUMO		1.500.00.999.0000	3.3.90.30.00	50.000,00			
OUTROS SERVIÇOS DE TERCEIROS - PESSOA FÍSICA		1.500.00.999.0000	3.3.90.36.00	50.000,00			
OUTROS SERVIÇOS DE TERCEIROS - PESSOA JURÍDICA		1.500.00.999.0000	3.3.90.39.00	80.000,00			
4 DESPESAS DE CAPIT						300.000,00	
4 INVESTIMENTOS					300.000,00		
EQUIPAMENTOS E MATERIAL PERMANENTE		1.500.00.999.0000	4.4.90.52.00	300.000,00			
MANUTENÇÃO DE HORTAS COMUNITÁRIAS	20.605.0035.2027.0000						20.000,00
3 DESPESAS CORREN						20.000,00	
3 OUTRAS DESPESAS CORRENTES					20.000,00		
MATERIAL DE CONSUMO		1.500.00.999.0000	3.3.90.30.00	10.000,00			
OUTROS SERVIÇOS DE TERCEIROS - PESSOA FÍSICA		1.500.00.999.0000	3.3.90.36.00	10.000,00			
CONSTRUÇÃO DE MATADOURO PÚBLICO	20.605.0036.1002.0000						250.000,00
4 DESPESAS DE CAPIT						250.000,00	
4 INVESTIMENTOS					250.000,00		
OBRAS E INSTALAÇÕES		1.500.00.999.0000	4.4.90.51.00	200.000,00			
EQUIPAMENTOS E MATERIAL PERMANENTE		1.500.00.999.0000	4.4.90.52.00	50.000,00			
MANUTENÇÃO DE MATADOUROS PÚBLICOS	20.605.0036.2029.0000						20.000,00
3 DESPESAS CORREN						20.000,00	
3 OUTRAS DESPESAS CORRENTES					20.000,00		
OUTROS SERVIÇOS DE TERCEIROS - PESSOA FÍSICA		1.500.00.999.0000	3.3.90.36.00	10.000,00			
OUTROS SERVIÇOS DE TERCEIROS - PESSOA JURÍDICA		1.500.00.999.0000	3.3.90.39.00	10.000,00			
CONSTRUÇÃO, AMPLIAÇÃO E REFORMA DO MERCADO DO PRODUTOR	20.605.0041.1048.0000						520.000,00
4 DESPESAS DE CAPIT						520.000,00	
4 INVESTIMENTOS					520.000,00		
OUTROS SERVIÇOS DE TERCEIROS - PESSOA JURÍDICA		1.700.05.999.0000	4.4.90.39.00	520.000,00			
REFORMA E AMPLIAÇÃO DE MERCADOS PÚBLICOS	20.605.0041.2030.0000						30.000,00
3 DESPESAS CORREN						30.000,00	
3 OUTRAS DESPESAS CORRENTES					30.000,00		
MATERIAL DE CONSUMO		1.500.00.999.0000	3.3.90.30.00	10.000,00			
OUTROS SERVIÇOS DE TERCEIROS - PESSOA FÍSICA		1.500.00.999.0000	3.3.90.36.00	10.000,00			
OUTROS SERVIÇOS DE TERCEIROS - PESSOA JURÍDICA		1.500.00.999.0000	3.3.90.39.00	10.000,00			



**PREFEITURA MUNICIPAL DE SOCORRO DO PIAUÍ**

RUA ODILON CLARO DE MOURA, 115 - CNPJ:06553671/0001-66

Orçamento Programa - Exercício de 2026

Page 33

**QUADRO AUXILIAR DE DETALHAMENTO DA DESPESA**

Lei: 469, Data: 12/12/2024

**SOCORRO DO PIAUÍ**

**LOA 2026**

PODER	02	PODER EXECUTIVO					
ORGÃO	12	SECRETARIA MUNICIPAL DE AGRICULTURA E PECUÁRIA					
UNIDADE	00	SECRETARIA MUNICIPAL DE AGRICULTURA E PECUÁRIA					
Aplicacao Programada	Proj/Ativ	Finalidade	Categoria	Detalhada	TotalGrupo	Total Categ.	Total Func.
			F.R. - C.A.				
REFORMA E AMPLIAÇÃO DE MERCADOS PÚBLICOS	20.605.0041.2030.0000						30.000,00
MANUTENÇÃO DE MERCADOS E FEIRAS	20.605.0041.2032.0000						20.000,00
3 DESPESAS CORREN						20.000,00	
3 OUTRAS DESPESAS CORRENTES					20.000,00		
OUTROS SERVIÇOS DE TERCEIROS - PESSOA FÍSICA		1.500.00.999.000	3.3.90.36.00	10.000,00			
OUTROS SERVIÇOS DE TERCEIROS - PESSOA JURÍDICA		1.500.00.999.000	3.3.90.39.00	10.000,00			
AQUISIÇÃO DE PATRULHA MECANIZADA COM IMPLEMENTOS	20.606.0034.1028.0000						80.000,00
4 DESPESAS DE CAPIT						80.000,00	
4 INVESTIMENTOS					80.000,00		
EQUIPAMENTOS E MATERIAL PERMANENTE		1.500.00.999.000	4.4.90.52.00	80.000,00			
PROGRAMA DE APOIO A AGRICULTURA	20.606.0049.2031.0000						20.000,00
3 DESPESAS CORREN						20.000,00	
3 OUTRAS DESPESAS CORRENTES					20.000,00		
OUTROS BENEFÍCIOS ASSISTENCIAIS DO SERVIDOR E DO MILIT		1.500.00.999.000	3.3.90.08.00	5.000,00			
MATERIAL DE CONSUMO		1.500.00.999.000	3.3.90.30.00	5.000,00			
OUTROS SERVIÇOS DE TERCEIROS - PESSOA FÍSICA		1.500.00.999.000	3.3.90.36.00	5.000,00			
OUTROS SERVIÇOS DE TERCEIROS - PESSOA JURÍDICA		1.500.00.999.000	3.3.90.39.00	5.000,00			
PROGRAMA DE ASSISTÊNCIA AO PEQUENO PRODUTOR	20.606.0049.2033.0000						27.000,00
3 DESPESAS CORREN						27.000,00	
3 OUTRAS DESPESAS CORRENTES					27.000,00		
OUTROS BENEFÍCIOS ASSISTENCIAIS DO SERVIDOR E DO MILIT		1.500.00.999.000	3.3.90.08.00	5.000,00			
MATERIAL DE CONSUMO		1.500.00.999.000	3.3.90.30.00	5.000,00			
OUTROS SERVIÇOS DE TERCEIROS - PESSOA FÍSICA		1.500.00.999.000	3.3.90.36.00	7.000,00			
OUTROS SERVIÇOS DE TERCEIROS - PESSOA JURÍDICA		1.500.00.999.000	3.3.90.39.00	10.000,00			
PROGRAMA DE ARAÇÃO DE TERRAS DO PEQUENO PRODUTOR RURAL	20.608.0091.2023.0000						13.000,00
3 DESPESAS CORREN						13.000,00	
3 OUTRAS DESPESAS CORRENTES					13.000,00		
MATERIAL DE CONSUMO		1.500.00.999.000	3.3.90.30.00	5.000,00			
OUTROS SERVIÇOS DE TERCEIROS - PESSOA FÍSICA		1.500.00.999.000	3.3.90.36.00	4.000,00			
OUTROS SERVIÇOS DE TERCEIROS - PESSOA JURÍDICA		1.500.00.999.000	3.3.90.39.00	4.000,00			
<b>TOTAL</b>							<b>1.555.000,00</b>



**PREFEITURA MUNICIPAL DE SOCORRO DO PIAUÍ**  
RUA ODILON CLARO DE MOURA, 115 - CNPJ:06553671/0001-66

Orçamento Programa - Exercício de 2026

Page 34

**QUADRO AUXILIAR DE DETALHAMENTO DA DESPESA**

Lei: 469, Data: 12/12/2024

PODER	02	PODER EXECUTIVO
ORGÃO	13	SECRETARIA MUNICIPAL DE MEIO AMBIENTE
UNIDADE	00	SECRETARIA MUNICIPAL DE MEIO AMBIENTE

Aplicacao Programada	Proj/Ativ	Finalidade	Categoria	Detalhada	TotalGrupo	Total Categ.	Total Func.
F.R. - C.A.							
MAN. E ENCARGOS DA SECRETARIA DE MEIO AMBIENTE	18.541.0044.2086.0000						129.000,00
3	DESPESAS CORREN					127.000,00	
1	PESSOAL E ENCARGOS SOCIAIS				9.000,00		
	VENCIMENTOS E VANTAGENS FIXAS - PESSOAL CIVIL	1.500.00.999.000	3.1.90.11.00	9.000,00			
3	OUTRAS DESPESAS CORRENTES				118.000,00		
	DIÁRIAS - CIVIL	1.500.00.999.000	3.3.90.14.00	25.000,00			
	MATERIAL DE CONSUMO	1.500.00.999.000	3.3.90.30.00	13.000,00			
	OUTROS SERVIÇOS DE TERCEIROS - PESSOA FÍSICA	1.500.00.999.000	3.3.90.36.00	40.000,00			
	OUTROS SERVIÇOS DE TERCEIROS - PESSOA JURÍDICA	1.500.00.999.000	3.3.90.39.00	40.000,00			
4	DESPESAS DE CAPIT					2.000,00	
4	INVESTIMENTOS				2.000,00		
	EQUIPAMENTOS E MATERIAL PERMANENTE	1.500.00.999.000	4.4.90.52.00	2.000,00			
RECUP. E PRESERVAÇÃO DOS RECURSOS NATURAIS	18.541.0044.2095.0000					31.000,00	33.000,00
3	DESPESAS CORREN					31.000,00	
3	OUTRAS DESPESAS CORRENTES				31.000,00		
	MATERIAL DE CONSUMO	1.500.00.999.000	3.3.90.30.00	2.000,00			
	OUTROS SERVIÇOS DE TERCEIROS - PESSOA FÍSICA	1.500.00.999.000	3.3.90.36.00	14.000,00			
	OUTROS SERVIÇOS DE TERCEIROS - PESSOA JURÍDICA	1.500.00.999.000	3.3.90.39.00	15.000,00			
4	DESPESAS DE CAPIT					2.000,00	
4	INVESTIMENTOS				2.000,00		
	EQUIPAMENTOS E MATERIAL PERMANENTE	1.500.00.999.000	4.4.90.52.00	2.000,00			
<b>TOTAL</b>							<b>162.000,00</b>

ADERSON BARBOSA RIBEIRO SÁ FILHO  
PREFEITO MUNICIPAL  
05400207375

RUBENS KAIQUE FRAZÃO MOURÃO  
CONTADOR CRC - PI 012063-O/6  
05500910337



**PREFEITURA MUNICIPAL DE SOCORRO DO PIAUÍ**  
RUA ODILON CLARO DE MOURA, 115  
06553671/0001-66  
Exercício: 2026

Lei: 469, Data: 12/12/2024  
(Art.2º - § 1º da Lei 4.320/64)

CONSOLIDADO

1 of 1

**DEMONSTRATIVO GERAL DA RECEITA POR FONTES E DAS DESPESAS POR FUNÇÕES DO GOVERNO**

RECEITA			DESPESA		
TÍTULOS	Saldo R\$	Saldo R\$	TÍTULOS	Saldo R\$	Saldo R\$
RECEITAS CORRENTES.		66.977.000,00	LEGISLATIVA		1.700.000,00
DEDUÇÕES DA RECEITA CORRENTE		-6.225.000,00	ADMINISTRACAO		13.204.000,00
RECEITAS DE CAPITAL		5.248.000,00	ASSISTENCIA SOCIAL		2.060.000,00
RECEITAS CORRENTES			SAUDE		15.068.000,00
IMPOSTOS, TAXAS E CONTRIBUIÇÕES DE MELHORIA	3.339.000,00		EDUCACAO		24.431.000,00
CONTRIBUIÇÕES	208.000,00		CULTURA		378.000,00
RECEITA PATRIMONIAL	1.280.000,00		URBANISMO		2.495.000,00
TRANSFERÊNCIAS CORRENTES	62.150.000,00		HABITACAO		75.000,00
RECEITAS DE CAPITAL			SANEAMENTO		518.000,00
OPERAÇÕES DE CRÉDITO	735.000,00		GESTAO AMBIENTAL		162.000,00
TRANSFERÊNCIAS DE CAPITAL	4.513.000,00		AGRICULTURA		1.510.000,00
DEDUÇÕES DA RECEITA CORRENTE			COMUNICACOES		43.000,00
(R) DEDUCOES DA RECEITA		-6.225.000,00	ENERGIA		407.000,00
<b>TOTAL</b>		<b>66.000.000,00</b>	TRANSPORTE		506.000,00
			DESPORTO E LAZER		1.116.000,00
			Encargos Especiais		1.827.000,00
			RESERVA DE CONTINGENCIA		500.000,00
			<b>TOTAL</b>		<b>66.000.000,00</b>

ADERSON BARBOSA RIBEIRO SÁ FILHO  
PREFEITO MUNICIPAL  
05400207375

RUBENS KAIQUE FRAZÃO MOURÃO  
CONTADOR CRC - PI 012063-O/6  
05500910337

Notas Explicativas