



"Verba Volant, Scripta Manent"



Estado do Piauí  
**PREFEITURA MUNICIPAL DE RIBEIRA DO PIAUÍ**  
CNPJ Nº 01.612.604/0001-51  
notasribeira@gmail.com

**ICP  
Brasil**



**EDIÇÕES  
ASSINADAS  
DIGITALMENTE  
COM  
CARIMBO  
DO TEMPO  
HOMOLOGADO  
PELO  
ICP - BRASIL**

Todas as nossas edições seguem os mais rigorosos padrões de segurança, garantindo a inalterabilidade e a legitimidade de nossas publicações, de acordo com a Instrução Normativa TCE/PI 003-18.

**Id:0B621F6760ECE7DA**



Estado do Piauí  
**PREFEITURA MUNICIPAL DE RIBEIRA DO PIAUÍ**  
CNPJ Nº 01.612.604/0001-51  
notasribeira@gmail.com



**LEI Nº 241 DE 12 DE NOVEMBRO DE 2025.**

**EMENTA:** Estima a Receita e Fixa as despesas da Administração Direta e Indireta do município de Ribeira do Piauí, para o Exercício Financeiro de 2026.

O Prefeito Municipal de Ribeira do Piauí, usando de suas atribuições que lhe são conferidos pela Constituição Federal e pela Lei Orgânica deste Município, encaminha o projeto de lei para a apreciação desta casa legislativa.

**DO ORÇAMENTO DO MUNICÍPIO**

**Art. 1º** - Estima a Receita e fixa a Despesa do Município de Ribeira do Piauí, para o Exercício Financeiro de 2026, em R\$ 55.200.000,00 (cinquenta e cinco milhões e duzentos mil reais), nos termos do art. 165, § 5º, da Constituição Federal, da Lei Complementar nº 101/00 e da **Lei de Diretrizes Orçamentárias nº 234** de 26 de maio de 2024, para o Exercício Financeiro de 2026., compreendendo:

I. O Orçamento Fiscal referente ao Poder Executivo e o Poder Legislativo do Município, seus fundos, órgãos e entidades da Administração Direta e Indireta, inclusive fundações mantidas e instituídas pelo poder público no valor de R\$ 40.729.800,00 (quarenta milhões, setecentos e vinte e nove mil e oitocentos reais).

II. O Orçamento da Seguridade Social, abrangendo todas as entidades e órgãos a ela vinculados, da administração direta e indireta, bem como os fundos e fundações instituídos e mantidos pelo poder público no valor de R\$ 14.470.200,00 (quatorze milhões, quatrocentos e setenta mil e duzentos reais).

Praça do Povo Senador Mão Santa, s/n - Centro  
CEP - 64.725-000 - Ribeira do Piauí - Piauí

**Art. 2º** - Integram a Lei do Orçamento segundo o art. 2º § 1º da Lei nº. 4.320 de 17 de março de 1.964, os seguintes anexos:

- I - Sumário Geral da Receita por fontes e da Despesa por Funções do Governo;
- II - Quadro Demonstrativo da Receita e da Despesa segundo as Categorias Econômicas, na forma do Anexo I;
- III - Quadro Discriminativo da Receita por Fontes e respectiva legislação;
- IV - Quadro das Dotações por Órgãos do Governo e da Administração.

**Art. 3º** - Acompanham a Lei Orçamentária, segundo o art. 2º § 2º da Lei nº 4.320 de 17 de março de 1.964:

- I - Quadros demonstrativos da receita e planos de aplicação dos fundos especiais;
- II - Quadros demonstrativos da despesa;
- III - Quadro demonstrativo do programa anual de trabalho do Governo, em termos de realização de obras e de prestação de serviços.

**CAPÍTULO I**

**DO ORÇAMENTO FISCAL E DA SEGURIDADE SOCIAL.**

**SEÇÃO I  
ESTIMATIVA DA RECEITA**

**Art. 4º** - A Receita total é estimada R\$ 55.200.000,00 (cinquenta e cinco milhões e duzentos mil reais), e serão realizadas mediante a arrecadação de tributos, outras receitas correntes e de capital, na forma da legislação em vigor, discriminada nos quadros anexos com os seguintes desdobramentos:

Praça do Povo Senador Mão Santa, s/n - Centro  
CEP - 64.725-000 - Ribeira do Piauí - Piauí



Estado do Piauí  
**PREFEITURA MUNICIPAL DE RIBEIRA DO PIAUÍ**  
CNPJ Nº 01.612.604/0001-51  
notasribeira@gmail.com



| RECEITAS CORRENTES           | R\$        | 51.974.520,00        |
|------------------------------|------------|----------------------|
| <i>Receita Tributária</i>    | R\$        | 3.109.864,80         |
| Receita de Contribuições     | R\$        | 315.600,00           |
| Receita Patrimonial          | R\$        | 498.127,20           |
| Receita de Serviços          | R\$        | 33.600,00            |
| Transferências Correntes     | R\$        | 47.957.328,00        |
| Outras Receitas Correntes    | R\$        | 60.000,00            |
| <b>DEDUÇÕES DE RECEITAS</b>  | <b>R\$</b> | <b>-6.937.152,00</b> |
| <b>RECEITAS DE CAPITAL</b>   | <b>R\$</b> | <b>3.225.480,00</b>  |
| <i>Operações de Créditos</i> | R\$        | 36.000,00            |
| Alienação de Bens            | R\$        | 36.000,00            |
| Transferências de Capital    | R\$        | 3.093.480,00         |
| Outras Receitas de Capital   | R\$        | 60.000,00            |
| <b>TOTAL DA RECEITA</b>      | <b>R\$</b> | <b>55.200.000,00</b> |

**SEÇÃO II  
DA FIXAÇÃO DA DESPESA**

**Art. 5º** - O Valor total da fixação da despesa é igual ao da previsão da Receita, cumprindo assim, o Princípio do Equilíbrio Orçamentário, a qual será realizada segundo a apresentação dos anexos integrantes desta Lei, obedecendo à classificação institucional, funcional-programática, distribuídas da seguinte maneira:

Praça do Povo Senador Mão Santa, s/n - Centro  
CEP - 64.725-000 - Ribeira do Piauí - Piauí

(Continua na próxima página)



Estado do Piauí  
PREFEITURA MUNICIPAL DE RIBEIRA DO PIAUÍ  
CNPJ Nº 01.612.604/0001-51  
notasribeira@gmail.com



Estado do Piauí  
PREFEITURA MUNICIPAL DE RIBEIRA DO PIAUÍ  
CNPJ Nº 01.612.604/0001-51  
notasribeira@gmail.com



I - DESPESA POR CLASSIFICAÇÃO INSTITUCIONAL

|   |            |                      |
|---|------------|----------------------|
| 01.01.00 – CÂMARA MUNICIPAL                               | R\$        | 2.448.000,00         |
| 02.01.00 – GABINETE DO PREFEITO                           | R\$        | 1.414.200,00         |
| 02.02.00 – SEC. MUN. DE ADM. E PLANEJAMENTO E FINANÇAS    | R\$        | 8.373.600,00         |
| 02.03.00 – SEC. DE OBRAS PÚBLICAS E SERVIÇOS URBANOS      | R\$        | 6.811.200,00         |
| 02.04.00 – SEC. DE AGRICULTURA E ABASTECIMENTO            | R\$        | 591.600,00           |
| 02.06.00 – CONTROLADORIA GERAL DO MUNICÍPIO – C.G.M       | R\$        | 79.200,00            |
| 02.07.00 – SECRETARIA MUNICIPAL DE SAÚDE                  | R\$        | 12.163.200,00        |
| 02.08.00 – SEC. MUN. EDUC. CULTURA, DESPORTO E LAZER      | R\$        | 20.114.400,00        |
| 02.09.00 – SECRETARIA MUNICIPAL DE ASSISTÊNCIA SOCIAL     | R\$        | 2.321.400,00         |
| 02.10.00 – PROCURADORIA MUNICIPAL PARA ASSUNTOS JURÍDICOS | R\$        | 8.400,00             |
| 02.11.00 – SEC. MUN. DE POLÍTICAS PARA MULHERES           | R\$        | 240.000,00           |
| 02.12.00 – SEC. MUN. DE MEIO AMBIENTE                     | R\$        | 604.800,00           |
| <b>TOTAL</b>  | <b>R\$</b> | <b>55.200.000,00</b> |

II - DESPESA POR FUNÇÃO DE GOVERNO

|                              |             |                      |
|------------------------------|-------------|----------------------|
| 01 – LEGISLATIVA             | R\$:        | 2.448.000,00         |
| 04 – ADMINISTRAÇÃO           | R\$:        | 8.438.280,00         |
| 08 – ASSISTENCIA SOCIAL      | R\$:        | 2.321.400,00         |
| 10 – SAÚDE                   | R\$:        | 12.148.800,00        |
| 12 – EDUCAÇÃO                | R\$:        | 18.030.000,00        |
| 13 – CULTURA                 | R\$:        | 1.192.800,00         |
| 14 – DIREITOS E CIDADANIA    | R\$:        | 240.000,00           |
| 15 – URBANISMO               | R\$:        | 5.745.600,00         |
| 16 – HABITACAO               | R\$:        | 391.200,00           |
| 17 – SANEAMENTO              | R\$:        | 1.296.000,00         |
| 18 – GESTAO AMBIENTAL        | R\$:        | 604.800,00           |
| 20 – AGRICULTURA             | R\$:        | 591.600,00           |
| 23 – COMÉRCIO E SERVIÇOS     | R\$:        | 7.200,00             |
| 27 – DESPORTO E LAZER        | R\$:        | 914.400,00           |
| 28 – ENCARGOS ESPECIAIS      | R\$:        | 589.920,00           |
| 99 – RESERVA DE CONTINGÊNCIA | R\$:        | 240.000,00           |
| <b>TOTAL DA DESPESA</b>      | <b>R\$:</b> | <b>55.200.000,00</b> |

Praça do Povo Senador Mão Santa, s/n - Centro  
CEP - 64.725-000 - Ribeira do Piauí - Piauí

III. Realizar operações de crédito até o limite de 10% do total das receitas correntes.

**Art. 9º** - Excluem-se do limite estabelecido no inciso I, do art. 8º desta Lei os Créditos Adicionais Suplementares até o limite de 20% da despesa fixada para:

I - Suprir insuficiência das dotações relativas a pessoal e encargos sociais, precatórios judiciais, despesas de exercícios anteriores, juros, encargos e amortização da dívida pública;

II - Atender as despesas financiadas com recursos vinculados a operação de crédito e convênios;

III - para incorporação de superávit financeiro apurado no balanço patrimonial do exercício anterior nos termos do Art. 43, § 1º, inciso I, da Lei Federal 4.320. de 17 de março de 1.964;

IV - Incorporar excesso de arrecadação, nos termos do Art.43, § 1º, da Lei Federal nº 4.320, de 17 de março de 1.964.

**Art. 10º** - A inclusão ou alteração de categoria econômica e grupo de despesa em projeto atividade ou operação especial, constantes na Lei Orçamentaria e seus Créditos Adicionais, será feita mediante abertura de crédito adicional suplementar, por decreto do Poder Executivo Municipal.

**Art. 11.** - Os Créditos Adicionais Suplementares referente ao Orçamento do Poder Legislativo obedecerão a limite e condições semelhante aos estabelecidos no art. 8º para as suplementações do Poder Executivo.

**Art. 12.** - Os Créditos Especiais e extraordinários, autorizados nos últimos quatro meses do exercício financeiro de 2025 na forma do § 2º do art. 167 da Constituição Federal, serão incorporados ao orçamento de 2026, no limite de seus saldos, e reclassificados em conformidade com as classificações na presente Lei, por meio de Decreto.

Praça do Povo Senador Mão Santa, s/n - Centro  
CEP - 64.725-000 - Ribeira do Piauí - Piauí



Estado do Piauí  
PREFEITURA MUNICIPAL DE RIBEIRA DO PIAUÍ  
CNPJ Nº 01.612.604/0001-51  
notasribeira@gmail.com



Estado do Piauí  
PREFEITURA MUNICIPAL DE RIBEIRA DO PIAUÍ  
CNPJ Nº 01.612.604/0001-51  
notasribeira@gmail.com



**Art. 6º** - Em conformidade com a Lei de Responsabilidade Fiscal - LRF foi destinado para Reserva de Contingência o valor de R\$ 240.000,00 (duzentos e quarenta mil reais), que correspondem ao percentual de 0,49% da Receita Corrente Líquida as quais serão destinados ao atendimento dos passivos contingentes, intempéries, outros riscos e eventos fiscais imprevistos no âmbito do Poder Executivo.

**Art. 7º** - Na hipótese de não utilização da reserva de contingência nos fins previsto no art. 5º, inciso III, alínea "b" da Lei Complementar Federal nº 101, de 04 de maio de 2000 até 31 de agosto de 2026 a dotação correspondente poderá ser anulada para abertura de créditos Adicionais.

CAPÍTULO II

DAS AUTORIZAÇÕES DO PODER EXECUTIVO

**Art. 8º** - Fica o Poder Executivo na forma do art. 167, incisos V a VIII da Constituição Federal e nos termos dos art. 42 e 43 da Lei 4.320/64, autorizado a abrir Créditos Adicionais Suplementares:

- I. Até o limite de 60%, (sessenta por cento) do total da despesa fixada na presente Lei, mediante utilização de recursos proveniente de:
  - a) Do Superávit Financeiro apurado no Balanço Patrimonial do exercício anterior;
  - b) Do excesso de arrecadação;
  - c) Da anulação parcial ou total de dotação orçamentária ou créditos, autorizado em lei;
  - d) De Operações de Créditos autorizados, de forma que juridicamente possibilite ao Poder Executivo realizá-las.

II. Abrir Créditos Adicionais Suplementares com recursos financeiros arrecadados e não previstos na presente Lei, provenientes de convênios, contratos, repasses, transferências ou congêneres, ate o limite dos valores arrecadados.

Praça do Povo Senador Mão Santa, s/n - Centro  
CEP - 64.725-000 - Ribeira do Piauí - Piauí

**Art. 13.** - Para efeito da Execução Orçamentária, a discriminação e inclusão dos elementos em cada grupo de despesas das atividades e projetos constantes na presente Lei e de Créditos Adicionais Suplementares, serão efetuadas mediante registro contábil diretamente no sistema informatizado de execução financeiro e do Orçamento.

CAPÍTULO III

DAS DISPOSIÇÕES FINAIS

**Art. 14.** - O Poder Executivo no interesse da Administração fará cumprir o que determina os objetivos e metas para as despesas de capital e as decorrentes delas elencadas no Plano Plurianual, além de tornar efetivo o que determina a Lei de Diretrizes Orçamentárias para o Exercício Financeiro de 2026.

**Art. 15.** - O Poder Executivo estabelecerá normas para realização da despesa, inclusive na programação financeira, para o exercício de 2026, na qual fixará as medidas necessárias para manter os dispêndios compatíveis com a arrecadação da Receita, a fim de obter o equilíbrio financeiro no inciso II do art. 167 da Constituição Federal e nos artigos 47 e 48 da Lei 4.320, de 17 de março de 1964.

**Art. 16.** - Fica o Poder Executivo autorizado a incluir no Plano Plurianual 2026/2029 - PPA, os novos programas e ações (projetos/atividades) e respectivos produtos e metas aprovados nesta Lei.

**Art. 17.** - Esta Lei entrará em vigor na data de sua publicação, produzindo seus efeitos a partir do dia primeiro de janeiro de 2026, revogados as disposições em contrário.

Gabinete do Prefeito Municipal de Ribeira do Piauí (PI) em 12 de novembro de 2025.

ANTONIO LUIZ DE ARAUJO COSTA NETO  
Prefeito Municipal  
CPF: 872.203.343-20

Praça do Povo Senador Mão Santa, s/n - Centro  
CEP - 64.725-000 - Ribeira do Piauí - Piauí

(Continua na próxima página)



**PREFEITURA MUN. DE RIBEIRA DO PIAUÍ**  
PRAÇA CEL. JOSÉ BORGES, S/N -CENTRO  
01612604/0001-51 Exercício: 2026  
**DESPESA ORÇADA POR FUNÇÃO**

RIBEIRA DO PIAUÍ

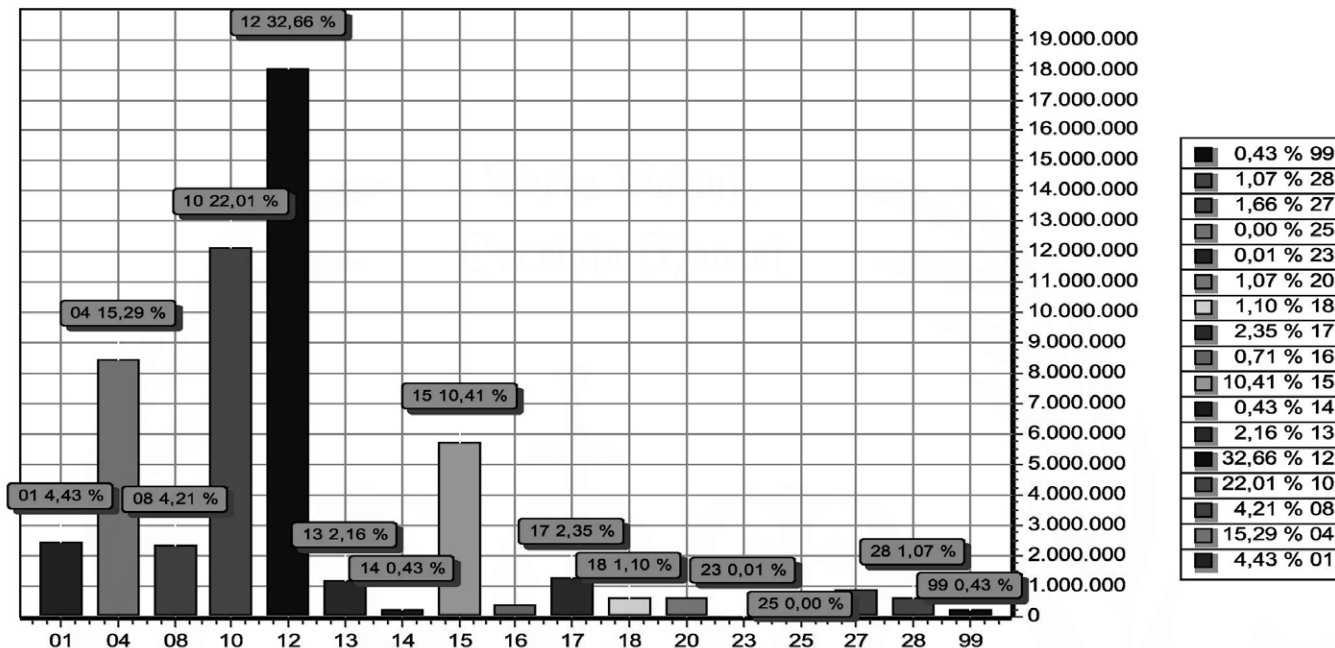

| FUNÇÃO                     | DOTAÇÃO              |
|----------------------------|----------------------|
| 01 Legislativa             | 2.448.000,00         |
| 04 Administração           | 8.438.280,00         |
| 08 Assistência Social      | 2.321.400,00         |
| 10 Saúde                   | 12.148.800,00        |
| 12 Educação                | 18.030.000,00        |
| 13 Cultura                 | 1.192.800,00         |
| 14 Direitos da Cidadania   | 240.000,00           |
| 15 Urbanismo               | 5.745.600,00         |
| 16 Habitação               | 391.200,00           |
| 17 Saneamento              | 1.296.000,00         |
| 18 Gestão Ambiental        | 604.800,00           |
| 20 Agricultura             | 591.600,00           |
| 23 Comércio e Serviços     | 7.200,00             |
| 25 Energia                 | 0,00                 |
| 27 Desporto e Lazer        | 914.400,00           |
| 28 Encargos Especiais      | 589.920,00           |
| 99 Reserva de Contingência | 240.000,00           |
| <b>TOTAL</b>               | <b>55.200.000,00</b> |



**PREFEITURA MUN. DE RIBEIRA DO PIAUÍ**  
PRAÇA CEL. JOSÉ BORGES, S/N -CENTRO  
01612604/0001-51 Exercício: 2026  
**DESPESA ORÇADA POR FUNÇÃO**

*Antonio Luiz de A. Costa Neto*

ANTONIO LUIZ DE A. COSTA NETO  
PREFEITO MUNICIPAL  
87220334320

*Carlos Cesar P. do Nascimento*

CARLOS CESAR P. DO NASCIMENTO  
SEC. MUN. DE ADM. PLANEJ. E FINANÇAS  
37354710300

*Rubens Kaique Frazão Mourão*

RUBENS KAIQUE FRAZÃO MOURÃO  
CONTADOR CRC - PI 012063/O  
05500910337

LOA 2026



**PREFEITURA MUN. DE RIBEIRA DO PIAUÍ**

PRAÇA CEL. JOSÉ BORGES, S/N -CENTRO  
01612604/0001-51 Exercício: 2026

**DESPESA ORÇADA POR GRUPO**

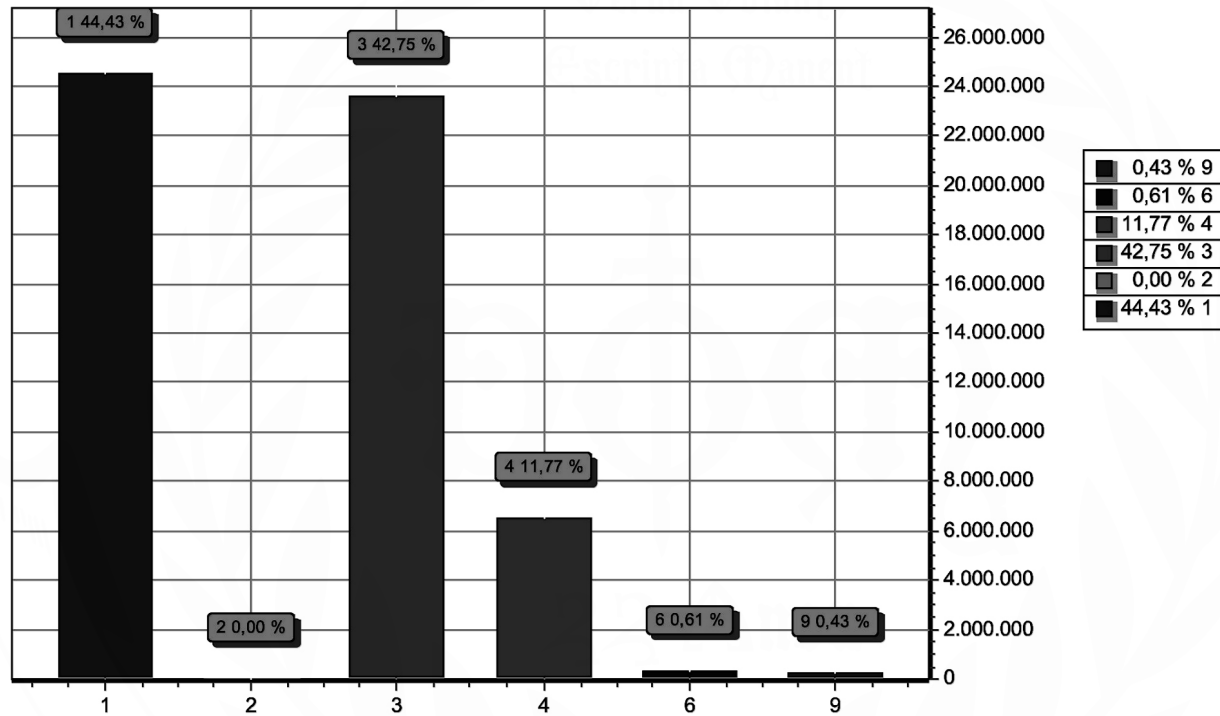

| GRUPO                        | DOTAÇÃO              |
|------------------------------|----------------------|
| 1 PESSOAL E ENCARGOS SOCIAIS | 24.528.000,00        |
| 2 JUROS E ENCARGOS DA DÍVIDA | 1.200,00             |
| 3 OUTRAS DESPESAS CORRENTES  | 23.598.600,00        |
| 4 INVESTIMENTOS              | 6.496.200,00         |
| 6 AMORTIZAÇÃO DA DÍVIDA      | 336.000,00           |
| 9 RESERVA DE CONTINGÊNCIA    | 240.000,00           |
| <b>TOTAL</b>                 | <b>55.200.000,00</b> |

ANTONIO LUIZ DE A. COSTA NETO  
PREFEITO MUNICIPAL  
87220334320

CARLOS CESAR P. DO NASCIMENTO  
SEC. MUN. DE ADM. PLANEJ. E FINANÇAS  
37354710300

RUBENS KAIQUE FRAZÃO MOURÃO  
CONTADOR CRC - PI 012063/O  
05500910337



**PREFEITURA MUN. DE RIBEIRA DO PIAUÍ**

PRAÇA CEL. JOSÉ BORGES, S/N -CENTRO  
01612604/0001-51 Exercício: 2026

**RECEITA PREVISTA**

**RIBEIRA DO PIAUÍ**

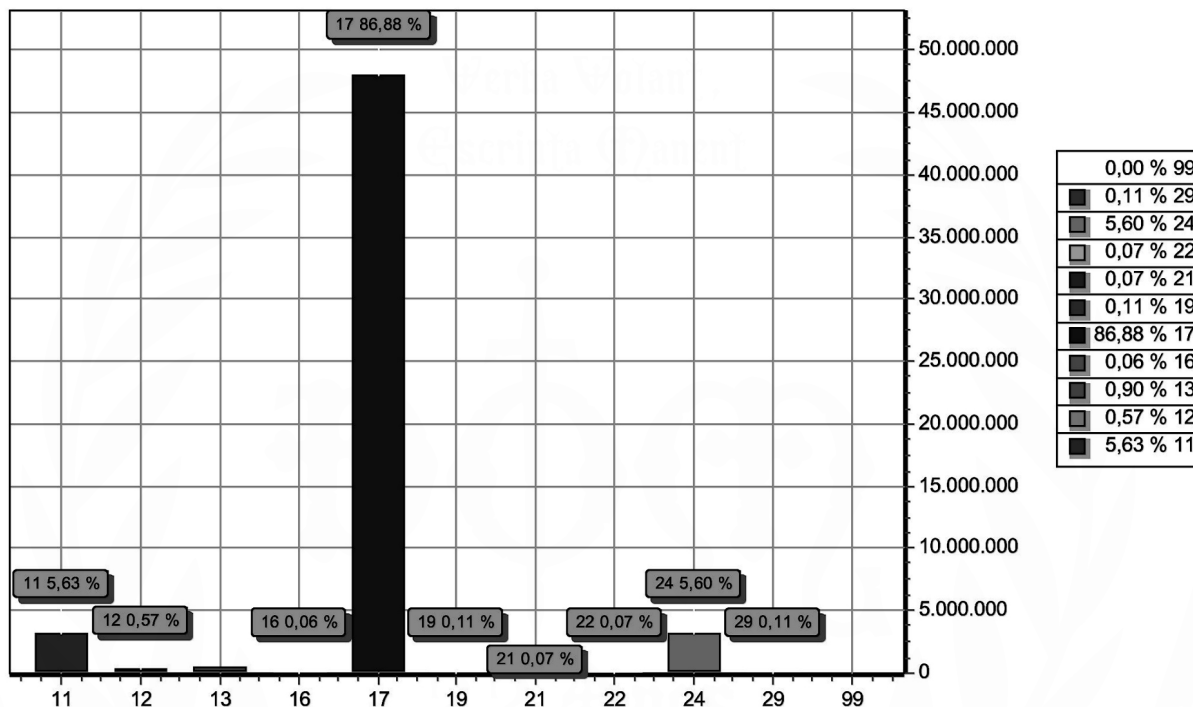

| CODIGO   | PREVISTO             |
|--|----------------------|
| 11 IMPOSTOS, TAXAS E CONTRIBUIÇÕES DE MELHORIA   | 3.109.864,80         |
| 12 CONTRIBUIÇÕES                                 | 315.600,00           |
| 13 RECEITA PATRIMONIAL                           | 498.127,20           |
| 16 RECEITA DE SERVIÇOS                           | 33.600,00            |
| 17 TRANSFERENCIAS CORRENTES                      | 47.957.328,00        |
| 19 OUTRAS RECEITAS CORRENTES                     | 60.000,00            |
| 21 OPERAÇÕES DE CRÉDITO                          | 36.000,00            |
| 22 ALIENAÇÃO DE BENS                             | 36.000,00            |
| 24 TRANSFERÊNCIAS DE CAPITAL                     | 3.093.480,00         |
| 29 OUTRAS RECEITAS DE CAPITAL                    | 60.000,00            |
| 99 RECURSOS ARRECADADOS EM EXERCÍCIOS ANTERIORES |                      |
| <b>TOTAL</b>                                     | <b>55.200.000,00</b> |

ANTONIO LUIZ DE A. COSTA NETO  
PREFEITO MUNICIPAL  
87220334320

CARLOS CESAR P. DO NASCIMENTO  
SEC. MUN. DE ADM. PLANEJ. E FINANÇAS  
37354710300

RUBENS KAIQUE FRAZÃO MOURÃO  
CONTADOR CRC - PI 012063/O  
05500910337

**LOA 2026**



**PREFEITURA MUN. DE RIBEIRA DO PIAUÍ**  
PRAÇA CEL. JOSÉ BORGES, S/N -CENTRO - CNPJ:01612604/0001-51

Orçamento Programa - Exercício de 2026

TABELA EXPLICATIVA - EVOLUÇÃO DA RECEITA  
(Inc.III, Art.22º)

Page 1

| Codigo      | Discriminação                         | Receita Arrecadada |               |               | Receita Prevista |               |
|-------------|---------------------------------------|--------------------|---------------|---------------|------------------|---------------|
|             |                                       | 2022               | 2023          | 2024          | 2025             | 2026          |
| 1000.00.0.0 | RECEITAS CORRENTES.                   |                    |               |               |                  |               |
| 1000.00.0.0 | RECEITAS CORRENTES.                   |                    |               |               |                  |               |
| 1100.00.0.0 | IMPOSTOS, TAXAS E CONTRIBUIÇÕES DE MI | 1.428.005,80       | 2.642.160,05  | 1.889.936,73  | 2.591.554,00     | 3.109.864,80  |
| 1200.00.0.0 | CONTRIBUIÇÕES                         | 174.452,55         | 228.841,89    | 333.261,21    | 263.000,00       | 315.600,00    |
| 1300.00.0.0 | RECEITA PATRIMONIAL                   | 266.962,99         | 365.460,77    | 573.577,53    | 415.106,00       | 498.127,20    |
| 1600.00.0.0 | RECEITA DE SERVIÇOS                   |                    |               |               | 28.000,00        | 33.600,00     |
| 1700.00.0.0 | TRANSFERÊNCIAS CORRENTES              | 29.606.329,89      | 35.970.174,99 | 36.087.607,77 | 45.745.400,00    | 54.894.480,00 |
| 1900.00.0.0 | OUTRAS RECEITAS CORRENTES             |                    |               |               | 50.000,00        | 60.000,00     |
|             | Sub Total                             | 31.475.751,23      | 39.206.637,70 | 38.884.383,24 | 49.093.060,00    | 58.911.672,00 |
| 2000.00.0.0 | RECEITAS DE CAPITAL                   |                    |               |               |                  |               |
| 2000.00.0.0 | RECEITAS DE CAPITAL                   |                    |               |               |                  |               |
| 2100.00.0.0 | OPERAÇÕES DE CRÉDITO                  |                    |               |               | 30.000,00        | 36.000,00     |
| 2200.00.0.0 | ALIENAÇÃO DE BENS                     |                    |               |               | 30.000,00        | 36.000,00     |
| 2400.00.0.0 | TRANSFERÊNCIAS DE CAPITAL             | 59.528,46          |               | 728.468,00    | 2.577.900,00     | 3.093.480,00  |
| 2900.00.0.0 | OUTRAS RECEITAS DE CAPITAL            |                    |               |               | 50.000,00        | 60.000,00     |
|             | Sub Total                             | 59.528,46          | 0,00          | 728.468,00    | 2.687.900,00     | 3.225.480,00  |
| 7000.00.0.0 | RECEITAS CORRENTES. (INTRA)           |                    |               |               |                  |               |
| 7000.00.0.0 | RECEITAS CORRENTES. (INTRA)           |                    |               |               |                  |               |
|             | Sub Total                             | 0,00               | 0,00          | 0,00          | 0,00             | 0,00          |
| 8000.00.0.0 | RECEITAS DE CAPITAL                   |                    |               |               |                  |               |
| 8000.00.0.0 | RECEITAS DE CAPITAL                   |                    |               |               |                  |               |
|             | Sub Total                             | 0,00               | 0,00          | 0,00          | 0,00             | 0,00          |

RIBEIRA DO PIAUÍ



**PREFEITURA MUN. DE RIBEIRA DO PIAUÍ**  
PRAÇA CEL. JOSÉ BORGES, S/N -CENTRO - CNPJ:01612604/0001-51

Orçamento Programa - Exercício de 2026

TABELA EXPLICATIVA - EVOLUÇÃO DA RECEITA  
(Inc.III, Art.22º)

Page 2

| Codigo      | Discriminação                      | Receita Arrecadada |               |               | Receita Prevista |               |
|-------------|------------------------------------|--------------------|---------------|---------------|------------------|---------------|
|             |                                    | 2022               | 2023          | 2024          | 2025             | 2026          |
| 9000.00.0.0 | (R) DEDUCOES DA RECEITA            |                    |               |               |                  |               |
| 9000.00.0.0 | (R) DEDUCOES DA RECEITA            |                    |               |               |                  |               |
| 9500.00.0.0 | (R) DEDUÇÕES DO FUNDEB             | -4.017.331,41      | -4.521.513,84 | -4.850.085,00 | -5.780.960,00    | -6.937.152,00 |
|             | Sub Total                          | -4.017.331,41      | -4.521.513,84 | -4.850.085,00 | -5.780.960,00    | -6.937.152,00 |
| 9990.00.0.0 | RECURSOS ARRECADADOS EM EXERCÍCIOS |                    |               |               |                  |               |
|             | Sub Total                          | 0,00               | 0,00          | 0,00          | 0,00             | 0,00          |
| TOTAL       |                                    | 27.517.948,28      | 34.685.123,86 | 34.762.766,24 | 46.000.000,00    | 55.200.000,00 |

ANTONIO LUIZ DE A. COSTA NETO  
PREFEITO MUNICIPAL  
87220334320

CARLOS CESAR P. DO NASCIMENTO  
SEC. MUN. DE ADM. PLANEJ. E FINANÇAS  
37354710300

RUBENS KAIQUE FRAZÃO MOURÃO  
CONTADOR CRC - PI 012063/O  
05500910337

LOA 2026

**PREFEITURA MUN. DE RIBEIRA DO PIAUÍ**

PRAÇA CEL. JOSÉ BORGES, S/N - CENTRO - CNPJ:01612604/0001-51

Orçamento Programa - Exercício de 2026

**TABELA EXPLICATIVA - EVOLUÇÃO DA DESPESA**

(Inc. III, Art. 22)

| Codigo                         | Discriminação              | DESPESA              |                      |                      |
|--------------------------------|----------------------------|----------------------|----------------------|----------------------|
|                                |                            | Realizada 2024       | Fixada 2025          | Prevista 2026        |
| <b>DESPESAS CORRENTES</b>      |                            |                      |                      |                      |
| 3 1                            | PESSOAL E ENCARGOS SOCIAIS | 16.850.859,35        | 20.440.000,00        | 24.528.000,00        |
| 3 2                            | JUROS E ENCARGOS DA DÍVIDA |                      | 1.000,00             | 1.200,00             |
| 3 3                            | OUTRAS DESPESAS CORRENTES  | 15.604.338,46        | 19.665.500,00        | 23.598.600,00        |
|                                | Sub Total                  | 32.455.197,81        | 40.106.500,00        | 48.127.800,00        |
| <b>DESPESAS DE CAPITAL</b>     |                            |                      |                      |                      |
| 4 4                            | INVESTIMENTOS              | 3.337.015,41         | 5.413.500,00         | 6.496.200,00         |
| 4 6                            | AMORTIZAÇÃO DA DÍVIDA      | 179.754,09           | 280.000,00           | 336.000,00           |
|                                | Sub Total                  | 3.516.769,50         | 5.693.500,00         | 6.832.200,00         |
| <b>RESERVA DE CONTINGÊNCIA</b> |                            |                      |                      |                      |
| 9 9                            | RESERVA DE CONTINGÊNCIA    |                      | 200.000,00           | 240.000,00           |
|                                | Sub Total                  | 0,00                 | 200.000,00           | 240.000,00           |
|                                | <b>TOTAL</b>               | <b>35.971.967,31</b> | <b>46.000.000,00</b> | <b>55.200.000,00</b> |

 ANTONIO LUIZ DE A. COSTA NETO  
 PREFEITO MUNICIPAL  
 87220334320



 CARLOS CESAR P. DO NASCIMENTO  
 SEC. MUN. DE ADM. PLANEJ. E FINANÇAS  
 37354710300



 RUBENS KAIQUE FRAZÃO MOURÃO  
 CONTADOR CRC - PI 012063/O  
 05500910337



**PREFEITURA MUN. DE RIBEIRA DO PIAUÍ**

PRAÇA CEL. JOSÉ BORGES, S/N -CENTRO - CNPJ:01612604/0001-51

Orçamento Programa - Exercício de 2026

Page 1

TABELA EXPLICATIVA - DEMONSTRAÇÃO DA DESPESA POR PROGRAMA

| Código | Discriminação                                 | Valor         |
|--------|---|---------------|
| 0001   | ENCARGO LEGISLATIVO                           | 2.448.000,00  |
| 0006   | ENCARGO JUDICIARIO                            | 121.200,00    |
| 0012   | ASSISTENCIA JURIDICA                          | 296.400,00    |
| 0019   | PLANEJAMENTO GOVERNAMENTAL                    | 360.000,00    |
| 0026   | SUPERVISÃO E COORDENAÇÃO SUPERIOR             | 1.138.800,00  |
| 0027   | SUPERVISÃO E COORDENAÇÃO GERAL                | 575.400,00    |
| 0029   | CONTROLE INTERNO                              | 79.200,00     |
| 0034   | TRANSPORTE E SERVIÇOS GERAIS                  | 3.600,00      |
| 0041   | GERENCIA ADMINISTRATIVA E FINANCEIRA          | 6.093.000,00  |
| 0049   | ADMINISTRAÇÃO CONTABIL                        | 382.800,00    |
| 0077   | TREINAMENTO DE PESSOAL                        | 2.400,00      |
| 0122   | POLICIAMENTO MILITAR                          | 1.800,00      |
| 0166   | ATENÇÃO A CRIANÇA E AO ADOLESCENTE            | 181.200,00    |
| 0168   | APOIO INTEGRADO A FAMILIA                     | 90.000,00     |
| 0172   | ASSISTENCIA SOCIAL GERAL                      | 2.050.200,00  |
| 0210   | ASSISTENCIA MEDICA E HOSPITALAR               | 11.875.200,00 |
| 0222   | VIGILANCIA SANITARIA                          | 12.000,00     |
| 0228   | CONTROLE CONTRA ERRADICAÇÃO DE DOENÇAS        | 267.600,00    |
| 0261   | TRABALHO E RENDA                              | 30.000,00     |
| 0268   | ERRADICAÇÃO DO ANALFABETISMO                  | 51.600,00     |
| 0269   | ENSINO REGULAR                                | 15.477.600,00 |
| 0277   | TRANSPORTE ESCOLAR                            | 332.400,00    |
| 0289   | PROFISIONALIZAÇÃO BASICA                      | 9.600,00      |
| 0302   | EDUCAÇÃO DA CRIANÇA DE 0 A 6 ANOS             | 583.200,00    |
| 0303   | CRECHE  | 871.200,00    |
| 0304   | EDUCAÇÃO PRE-ESCOLAR                          | 816.000,00    |
| 0321   | EDUCAÇÃO ESPECIAL                             | 4.800,00      |
| 0336   | AÇÃO CULTURAL                                 | 1.076.400,00  |
| 0360   | PLANEJAMENTO URBANO                           | 90.000,00     |
| 0363   | URBANISMO                                     | 15.600,00     |
| 0371   | LIMPEZA PUBLICA                               | 1.002.000,00  |
| 0373   | SERVIÇOS FUNERARIOS                           | 22.800,00     |
| 0375   | PARQUES E JARDINS                             | 378.000,00    |
| 0393   | INFRA-ESTRUTURA                               | 12.000,00     |
| 0401   | MELHORIA HABITACIONAL                         | 391.200,00    |
| 0404   | INFRA ESTRUTURA FISICA                        | 3.261.600,00  |
| 0410   | ABASTECIMENTO E DISTRIBUIÇÃO D'AGUA           | 920.400,00    |
| 0418   | SANEAMENTO GERAL                              | 290.400,00    |
| 0419   | SISTEMA DE ESGOTO E DRENAGEM                  | 31.200,00     |
| 0427   | PARQUES, PRAÇAS, JARDINS E OUTROS LOGRADOUROS | 18.000,00     |
| 0434   | PROTEÇÃO AO MEIO AMBIENTE                     | 36.000,00     |
| 0445   | DEFESA CONTRA AS SECAS                        | 54.000,00     |
| 0486   | POLITICA AGRICOLA                             | 357.600,00    |
| 0500   | SEMENTE E MUDAS                               | 10.800,00     |
| 0515   | COMERCIALIZAÇÃO DE PRODUTOS ALIMENTICIOS      | 81.600,00     |
| 0518   | BENEFICIAMENTO AGRICOLA E AGROPECUARIO        | 2.400,00      |
| 0522   | EXTENSÃO RURAL                                | 2.400,00      |
| 0537   | MECANIZAÇÃO AGRICOLA                          | 66.000,00     |
| 0592   | GERAÇÃO DE RENDA                              | 28.800,00     |
| 0605   | SERVIÇOS BANCARIOS E FINANCEIROS              | 36.000,00     |
| 0610   | PONTES, BUEIROS E BREJOS                      | 48.000,00     |
| 0612   | PROMOÇÃO DO TURISMO                           | 13.200,00     |
| 0619   | SERVIÇOS POSTAIS CONVENCIONAIS                | 3.600,00      |
| 0626   | TELEFONIA                                     | 6.000,00      |
| 0629   | RADIODIFUSÃO                                  | 4.800,00      |
| 0636   | CONTROLE DA UTILIZAÇÃO DA ENERGIA             | 706.800,00    |
| 0647   | DISTRIBUIÇÃO DE ENERGIA ELETRICA              | 24.000,00     |
| 0666   | SERVIÇOS DE TRANSPORTES RODOVIARIOS           | 504.000,00    |
| 0707   | DESPORTO AMADOR                               | 914.400,00    |
| 0732   | DIVIDA INTERNA                                | 337.200,00    |
| 0744   | CONTRIBUIÇÕES                                 | 57.600,00     |
| 0999   | RESERVA DE CONTIGENCIA                        | 240.000,00    |



**PREFEITURA MUN. DE RIBEIRA DO PIAUÍ**

PRAÇA CEL. JOSÉ BORGES, S/N -CENTRO - CNPJ:01612604/0001-51

Orçamento Programa - Exercício de 2026

Page 2

TABELA EXPLICATIVA - DEMONSTRAÇÃO DA DESPESA POR PROGRAMA

| Código | Discriminação | Valor         |
|--------|---------------|---------------|
|        | TOTAL         | 55.200.000,00 |

ANTONIO LUIZ DE A. COSTA NETO  
PREFEITO MUNICIPAL  
87220334320

CARLOS CESAR P. DO NASCIMENTO  
SEC. MUN. DE ADM. PLANEJ. E FINANÇAS  
37354710300

RUBENS KAICUE FRAZÃO MOURÃO  
CONTADOR CRC - PI 012063/O  
05500910337

RIBEIRA DO PIAUÍ

LOA 2026

**PREFEITURA MUN. DE RIBEIRA DO PIAUÍ**

PRAÇA CEL. JOSÉ BORGES, S/N - CENTRO - CNPJ:01612604/0001-51

Orçamento Programa - Exercício de 2026

Page 1

## TABELA EXPLICATIVA - RELAÇÃO DE PROJETOS

| Código | Discriminação   | Valor      |
|--------|---|------------|
| 1001   | CONST. AMPLIAÇ. RECUP. DO PREDIO DA CAMARA MUNICIPAL            | 276.000,00 |
| 1002   | AQUISIÇÃO DE EQUIPAMENTO E/OU MAT. PERM. P/GABINETE DO PREFEITO | 6.000,00   |
| 1003   | AQUISIÇÃO DE VEICULOS   | 6.000,00   |
| 1004   | CONST. RECUP.REST. DE PONTES, BUEIROS, BARREIRO E BREJOS        | 48.000,00  |
| 1005   | IMPLANT. INSTAL. DA REDE ELETRIF. URBANA E RURAL                | 24.000,00  |
| 1006   | CONST. REST.REFOR.EQUIP. MATADOURO, MERCADO E FEIRAS            | 30.000,00  |
| 1007   | CONST. DE FEIRAS PARA PEQUENOS ANIMAIS                          | 2.400,00   |
| 1008   | CONSTRUIR E EQUIPAR POÇOS E CHAFARIZES                          | 372.000,00 |
| 1009   | CONSTRUÇÃO E RECUPERAÇÃO DE ATERRO SANITARIO                    | 60.000,00  |
| 1010   | CONST. REST. AMPL. DE GALERIAS E CANAIS DRENAGEM                | 12.000,00  |
| 1011   | AQUISIÇÃO DE IMOVEL   | 48.000,00  |
| 1012   | AQUISIÇÃO DE VEICULO  | 36.000,00  |
| 1013   | IMPLANTAÇÃO E PAVIMENTAÇÃO DE VIAS PUBLICAS                     | 582.000,00 |
| 1014   | AQUISIÇÃO DE VEICULOS E CAMINHÃO COMPACTADOR DE LIXO            | 66.000,00  |
| 1015   | AQUISIÇÃO DE IMOVEL   | 6.000,00   |
| 1016   | CONST. E RESTAURAÇÃO DE UNIDADES SANITARIAS                     | 12.000,00  |
| 1017   | AQUISIÇÃO DE IMOVEL   | 1.200,00   |
| 1018   | CONST.RECUPERAÇÃO E EQUIPAR CASAS DE FARINHAS                   | 20.400,00  |
| 1019   | CONST.RECUP.E RESTAURAÇÃO DE AÇUDES E BARRAGENS                 | 48.000,00  |
| 1020   | IMPLEMENTAÇÃO DE MELHORIAS SANITÁRIAS                           | 138.000,00 |
| 1022   | CONST. E RECUPERAÇÃO DE CRECHES                                 | 126.000,00 |
| 1023   | CONST. RECUP. DE QUADRA POLIESPORTIVA                           | 30.000,00  |
| 1024   | CONST. E RESTAURAÇÃO DE CISTERNAS                               | 30.000,00  |
| 1025   | AQUISIÇÃO DE TRANSPORTE ESCOLAR                                 | 24.000,00  |
| 1026   | AQUISIÇÃO DE MATERIAIS E EQUIP. P/ FMAS                         | 36.000,00  |
| 1027   | AQUISIÇÃO DE INSTRUMENTOS PARA BANDAS DE MUSICAS                | 2.400,00   |
| 1028   | INCETIVO A CAPRINOCULTURA E SUINOCULTURA                        | 12.000,00  |
| 1029   | INCENTIVO A PSICULTURA E APICULTURA                             | 18.000,00  |
| 1030   | CONSTRUÇÃO DE PORTAL  | 6.000,00   |
| 1031   | CONSTRUÇÃO E RECUPERAÇÃO DE CALÇAMENTOS E MEIO FIO              | 48.000,00  |
| 1032   | AQUISIÇÃO DE IMÓVEIS  | 12.000,00  |
| 1033   | CONST. E RECUP. E CASAS POPULARES/MELHORIA HABITACIONAL         | 384.000,00 |
| 1034   | CONSTRUÇÃO E RECUPERAÇÃO DE ESTRADAS VICINAIS                   | 438.000,00 |
| 1035   | AQUISIÇÃO DE PATRULHA MECANIZADA                                | 18.000,00  |
| 1036   | APOIO A PROJETOS DE DESENVOLVIMENTO DO SETOR AGROP              | 2.400,00   |
| 1037   | CONSTRUÇÃO DE PRAÇAS, PARQUES, JARDINS E OUTROS LOGR            | 156.000,00 |
| 1038   | AQUISIÇÃO DE BENS IMOVEIS                                       | 6.000,00   |
| 1039   | AQUIS. DE EQUIP. E MAT. PERMANENTE PARA ENSINO FUNDAM           | 85.200,00  |
| 1040   | AQUISIÇÃO DE MATERIAIS ESPORTIVOS                               | 6.000,00   |
| 1041   | CONSTRUÇÃO E RECUPERAÇÃO DO TELECENTRO                          | 12.000,00  |
| 1042   | CONST.REF.AMP E EQUIP. POSTO DE SAÚDE                           | 141.600,00 |
| 1043   | AQUISIÇÃO DE VEICULO  | 2.400,00   |
| 1044   | CONST. AMPL. DO SISTEMA DE ABAST. DE AGUA                       | 84.000,00  |
| 1045   | CONST. EQUIPAR CENTRO COMUNITARIO                               | 2.400,00   |
| 1046   | AQUISIÇÃO DE MATERIAIS E EQUIPAMENTOS PARA O FMDCA              | 2.400,00   |
| 1047   | CONSTRUÇÃO, AMPLIAÇÃO, REFORMA E EQUIPAR UNIDADE ESCOLAR        | 28.800,00  |
| 1048   | CONST. AMP. REFORMA DE ESCOLAS MUNICIPAIS                       | 210.000,00 |
| 1049   | AQUISIÇÃO DE VEICULOS   | 4.800,00   |
| 1050   | CONSTRUIR E EQUIPAR BIBLIOTECA MUNICIPAL                        | 18.000,00  |
| 1051   | AQUISIÇÃO DE MAT. E EQUIP. P/ SEC. DE ASSIST. SOCIAL            | 12.000,00  |
| 1053   | AQUISIÇÃO DE UNIDADE MOVEL DE SAÚDE                             | 4.800,00   |
| 1054   | AQUISIÇÃO DE VEICULO  | 1.200,00   |
| 1055   | CONSTRUÇÃO, AMPLIAÇÃO, REFORMAR E EQUIPAR CRECHES               | 90.000,00  |
| 1057   | AQUISIÇÃO DE EQUIP. E/OU MAT. PERMANENTES P/ FUNDEB             | 66.000,00  |
| 1058   | AQUISIÇÃO DE EQUIP. E/OU MAT. PERMANENTES - CÂMARA              | 144.000,00 |
| 1059   | CONSTRUÇÃO DE QUADRA POLIESPORTIVA                              | 30.000,00  |
| 1060   | CONSTRUÇÃO E REFORMA DE ESTADIO DE FUTEBOL                      | 114.000,00 |
| 1061   | INSTALAÇÃO DE ESCOLINHA DE ESPORTE                              | 12.000,00  |
| 1062   | CONSTRUÇÃO DO GINASIO POLIESPORTIVO                             | 30.000,00  |
| 1063   | CONSTRUÇÃO DO CAMPO DE FUTEBOL                                  | 54.000,00  |
| 1064   | AQUISIÇÃO DE VEÍCULOS   | 120.000,00 |
| 1065   | CONST.EQUIP E REFORMA DO TERMINAL RODOVIARIO                    | 48.000,00  |
| 1066   | CONST. E RESTAURAÇÃO DE PASSAGEM MOLHADA                        | 18.000,00  |
| 1067   | CONSTRUÇÃO DE ASFALTO   | 12.000,00  |
| 1068   | CONSTRUIR E EQUIPAR COZINHA COMUNITARIA                         | 12.000,00  |
| 1069   | AQUISIÇÃO DE TRATOR E EQUIPAMENTOS AGRICOLAS                    | 38.400,00  |
| 1070   | AQUISIÇÃO DE GABINETE ODONTOLOGICO                              | 2.400,00   |
| 1071   | ACADEMIA AO AR LIVRE  | 18.000,00  |



**PREFEITURA MUN. DE RIBEIRA DO PIAUÍ**  
PRAÇA CEL. JOSÉ BORGES, S/N -CENTRO - CNPJ:01612604/0001-51  
Orçamento Programa - Exercício de 2026

Page 2

TABELA EXPLICATIVA - RELAÇÃO DE PROJETOS

| Código | Discriminação   | Valor        |
|--------|---|--------------|
| 1072   | URBANIZAÇÃO DE AVENIDA  | 24.000,00    |
| 1073   | IMPLANTAÇÃO DE UNIDADE DE BENEF. DO PENDUCULO DO C                        | 6.000,00     |
| 1074   | CONST. E AQUISI. EQUIP. CENTRO FORMAÇÃO DA AGRIC.                         | 12.000,00    |
| 1075   | CONSTRUIR, AMPLIAR, EQUIPAR E REFORMA POSTO E A SM                        | 2.400,00     |
| 1076   | REFORMAR, AMPLIAR, RESTAURAR E EQUIPAR PRÉDIO DA PREFEITURA               | 12.000,00    |
| 1077   | AQUISIÇÃO DE EQUIP. E/OU MAT. PERMANENTE P/ SEC. DE ADM. PLAN.E FINANÇAS  | 60.000,00    |
| 1078   | AQUISIÇÃO DE EQUIP. E MAT. PERMANENTE - SEC. MUN. DE MEIO AMBIENT         | 42.000,00    |
| 1079   | CONSTR.RESTAURAR E FORMAR PRÉDIOS PÚBLICOS                                | 264.000,00   |
| 1080   | AQUISIÇÃO DE EQUIP. E/OU MAT. PERMANENTE P/ SEC. OBRAS E SERV. URBANOS    | 96.000,00    |
| 1081   | AQUISIÇÃO DE EQUIP.E MAT. PERMANENTE P/ SEC. DE AGRICULT. E ABASTECIMENTO | 12.000,00    |
| 1082   | AQUISIÇÃO DE EQUIP. E/OU MAT. PERMANENTE - C.G.M.                         | 6.000,00     |
| 1083   | CONSTRUIR REST. E EQUIPAR COZINHA COMUNITÁRIA                             | 3.000,00     |
| 1084   | CONSTR.RECUP. E EQUIPAR SMAS  | 4.800,00     |
| 1085   | AQUISIÇÃO DE EQUIP. E/OU MAT. PERMANENTE P/ F.M.S.                        | 190.800,00   |
| 1086   | AQUISIÇÃO DE VEÍCULO  | 150.000,00   |
| 1087   | CONSTRUIR,AMPL,REFORMAR E EQUIP UNIDADE MISTA DE SAÚDE                    | 24.000,00    |
| 1088   | CONST.REST,RECUP E EQUIPAR LABORATORIO MUNICIPAL                          | 4.800,00     |
| 1089   | CONSTRUIR E EQUIPAR ACADEMIA AO AR DE SAÚDE                               | 24.000,00    |
| 1090   | CONST.REST.AMPL E EQUIPAR UBS-UNIDADE BÁSICA DE SAÚDE                     | 334.800,00   |
| 1091   | CONSTRUIR, REST.AMPL.E EQUIPAR UPA  | 12.000,00    |
| 1092   | CONSTRUIR,AMPL,REFORMAR E EQUIP UBAS-UNIDADE BÁSICA AVANÇADA DE SAÚDE     | 72.000,00    |
| 1093   | AQUISIÇÃO DE AMBULÂNCIA UTI MÓVEL   | 1.200,00     |
| 1094   | CONSTRUIR,RECUP, AMPLIAR E EQUIP UNIDADE DE SAÚDE                         | 24.000,00    |
| 1095   | AQUISIÇÃO DE AMBULÂNCIA   | 72.000,00    |
| 1098   | CONST.REFORMAR E EQUIPAR-CRAS   | 12.000,00    |
| 1099   | AQUISIÇÃO DE EQUIPAMENTOS PARA IRRIGAÇÃO                                  | 9.600,00     |
| 1202   | CONSTRUÇÃO DE MODULOS SANITÁRIOS-MSD RURAL                                | 30.000,00    |
| 1203   | CONSTRUÇÃO, AMPLIAÇÃO, REFORMAR E EQUIPAR PRÉ-ESCOLA                      | 84.000,00    |
| 1905   | CONSTRUÇÃO DE HOSPITAIS E POSTOS DE SAÚDE                                 | 1.200,00     |
| 1906   | AQUISIÇÃO DE EQUIP.S E/OU MAT. PERMANENTES P/ SAÚDE - COVID 19            | 12.000,00    |
| 1907   | CONSTRUÇÃO DE QUADRAS EM UNIDADES ESCOLARES                               | 12.000,00    |
| 1908   | CONST. E RECUPERAÇÃO DE PRÉ-ESCOLAS                                       | 72.000,00    |
| 1909   | IMPLANTAÇÃO DE MELHORIAS HABITACIONAIS                                    | 60.000,00    |
| 1910   | CONSTRUÇÃO E AMPLIAÇÃO DE PRÉDIOS DA ASSIST. SOCIAL                       | 12.000,00    |
| Total  |   | 6.325.800,00 |

ANTONIO LUIZ DE A. COSTA NETO

PREFEITO MUNICIPAL  
87220334320

CARLOS CESAR P. DO NASCIMENTO

SEC. MUN. DE ADM. PLANEJ. E FINANÇAS  
37354710300

RUBENS KAIQUE FRAZÃO MOURÃO

CONTADOR CRC - PI 012063/O  
05500910337

**PREFEITURA MUN. DE RIBEIRA DO PIAUÍ**

PRAÇA CEL. JOSÉ BORGES, S/N -CENTRO - CNPJ:01612604/0001-51

Orçamento Programa - Exercício de 2026

## TABELA EXPLICATIVA - RELAÇÃO DE ATIVIDADES

| Código | Discriminação   | Valor        |
|--------|---|--------------|
| 1204   | GERAÇÃO DE ENERGIA SOLAR P/ FORNECIMENTO A PRÉDIOS PÚBLICOS | 0,00         |
| 2002   | MANUTENÇÃO DOS SERVIÇOS BANCARIOS E FINANCEIROS             | 36.000,00    |
| 2003   | ENCARGOS COM ASSES. TECNICA JURIDICA                        | 288.000,00   |
| 2004   | CONTRIBUIÇÃO A ENTIDADE                                     | 57.600,00    |
| 2005   | INDENIZ. ADMINISTRATIVA E SENTENÇAS JUDICIAIS               | 121.200,00   |
| 2007   | MANUTENÇÃO DOS SERVIÇOS DE CONTROLE INTERNO                 | 73.200,00    |
| 2008   | ENCARGO COM PREVIDENCIA SOCIAL                              | 509.400,00   |
| 2011   | MANUT. DE PRAÇAS, PARQUES, JARDINS E OUTROS LOGRADOURO      | 222.000,00   |
| 2012   | MANUTENÇÃO DE CEMITERIOS MUNICIPAIS                         | 22.800,00    |
| 2013   | ENCARGOS C/ ASSINATURA DE INFORMATIVOS, REVISTAS, JORNAIS   | 60.000,00    |
| 2014   | IMPLANTAÇÃO DE HORTAS COMUNITARIAS                          | 7.200,00     |
| 2015   | MANUTENÇÃO DO PROGRAMA SEGUNDO TEMPO                        | 8.400,00     |
| 2017   | FORMAÇÃO DE BANCA DE MUSICA E CORAL                         | 7.200,00     |
| 2018   | FORTELEC. DA INFRAESTRUTURA AGRICOLA FAMILIA                | 2.400,00     |
| 2019   | AQUIS. MEDICAM. E EQUIP. MEDICOS VETERINARIOS               | 2.400,00     |
| 2020   | MANUTENÇÃO DO MERCADO, FEIRAS E MATADOURO                   | 28.800,00    |
| 2021   | PRESERVAÇÃO DE MEIO AMBIENTE                                | 36.000,00    |
| 2023   | MANUT. ENCARGO COM A SECRETARIA MUNICIPAL DE SAÚDE          | 8.400,00     |
| 2024   | MANUTENÇÃO DE POÇOS E CHAFARIZES                            | 360.000,00   |
| 2025   | MANUT. DA REDE DE ABASTECIMENTO DE AGUA                     | 80.400,00    |
| 2026   | MANUTENÇÃO E CONSERVAÇÃO DE POSTO DE SAUDE E DA SMS         | 72.000,00    |
| 2028   | PROGRAMA DE SAUDE BUCAL - PSB                               | 82.800,00    |
| 2029   | PROG. PREV. EPIDEMIO E CONTR. DE DOENÇAS - PPI ECD          | 267.600,00   |
| 2030   | MANUTENÇÃO DO BPC   | 1.200,00     |
| 2031   | COORDENAÇÃO GERAL DA CAMARA MUNICIPAL                       | 1.854.000,00 |
| 2032   | MANUTENÇÃO DO GABINETE DO PREFEITO                          | 1.112.400,00 |
| 2033   | MANUTENÇÃO E ENCARGOS COM SECRETARIA                        | 858.000,00   |
| 2035   | MANUT. DE ATERRO SANITARIO MSD, GALERIAS E CANAIS           | 7.200,00     |
| 2036   | MANUTENÇÃO DA JUNTA DO SERVIÇO MILITAR                      | 1.800,00     |
| 2037   | MANUTENÇÃO DE CALÇAMENTOS                                   | 66.000,00    |
| 2039   | COORD. GERAL DA SEC. MUN. DE ADMIN. PLAN. E FINANÇAS        | 4.917.360,00 |
| 2040   | COORD. GERAL DE OBRAS E SERV. MUNICIPAIS                    | 2.366.400,00 |
| 2042   | ENFRATAMENTO DA EMERGÊNCIA COVID-19                         | 12.000,00    |
| 2043   | SERV. DE LIMPEZA PUBLICA E COLETE DE LIXO                   | 1.002.000,00 |
| 2046   | PISO DE ATENÇÃO BASICA - PAB                                | 2.496.000,00 |
| 2047   | GESTÃO ADMINISTRATIVA DO FUNDO DE ASSISTÊNCIA SOCIAL        | 376.200,00   |
| 2048   | MANUTENÇÃO DA SECRETARIA MUNICIPAL DE EDUCAÇÃO              | 7.419.600,00 |
| 2049   | AQUISIÇÃO DE MERENDA ESCOLAR                                | 294.000,00   |
| 2052   | MANUTENÇÃO E ENCARGOS DO ENSINO FUNDAMENTAL                 | 6.331.200,00 |
| 2053   | MANUTENÇÃO DA EDUCAÇÃO INFANTIL                             | 673.200,00   |
| 2054   | MANUTENÇÃO DO FUNDO MUNIC. DAS CRIANÇAS E ADOLESCENTES      | 61.200,00    |
| 2057   | PROGRAMA DE SAÚDE DA FAMILIA - PSF                          | 458.400,00   |
| 2058   | PROGRAMA DE AGENTES COMUNITARIOS DE SAÚDE - PACS            | 750.000,00   |
| 2059   | AQUISIÇÃO DE MATERIAIS E MEDICAMENTOS                       | 840.000,00   |
| 2060   | VIGILANCIA SANITARIA  | 12.000,00    |
| 2061   | MANUTENÇÃO DO PROGRAMA PDDE                                 | 7.200,00     |
| 2062   | COORD. GERAL DO FUNDO MUNICIPAL DE SAÚDE                    | 5.391.600,00 |
| 2065   | EVENTOS POPULARES/CULTURAIS                                 | 607.200,00   |
| 2066   | MANUTENÇÃO DO DEPART. DE ENSINO DE JOVENS E ADULTO          | 36.000,00    |
| 2067   | COORD. DEPTO. AGRICULTURA E ABASTECIMENTO                   | 355.200,00   |
| 2070   | MANUTENÇÃO DO TRANSPORTE ESCOLAR                            | 264.000,00   |
| 2072   | MANUTENÇÃO DO ENSINO PRE-ESCOLAR                            | 211.200,00   |
| 2073   | MANUTENÇÃO DE CURSOS DE APRENDIZAGEM                        | 9.600,00     |
| 2075   | MANUTENÇÃO DAS ATIVIDADES ESPORTIVAS                        | 354.000,00   |
| 2076   | MANUTENÇÃO E DESENVOLVIMENTO DO ENSINO                      | 67.200,00    |
| 2079   | CONTRIBUIÇÃO A ENTIDADE                                     | 6.000,00     |
| 2080   | MANUTENÇÃO DO SETOR CONTABIL                                | 382.800,00   |
| 2081   | TREINAMENTO E CAPACITAÇÃO DE PESSOAL                        | 2.400,00     |



**PREFEITURA MUN. DE RIBEIRA DO PIAUÍ**

PRAÇA CEL. JOSÉ BORGES, S/N -CENTRO - CNPJ:01612604/0001-51

Orçamento Programa - Exercício de 2026

Page 2

**TABELA EXPLICATIVA - RELAÇÃO DE ATIVIDADES**

| Código | Discriminação  | Valor      |
|--------|--|------------|
| 2082   | MANUTENÇÃO DAS DESPESAS COM ENERGIA ELETRICA                         | 360.000,00 |
| 2083   | MANUTENÇÃO COM AS DESPESA DE AGUA E ESGOTOS                          | 2.400,00   |
| 2084   | MANUTENÇÃO DE SERVIÇOS POSTAIS                                       | 3.600,00   |
| 2085   | MANUTENÇÃO DE SERVIÇOS DE TELECOMUNICAÇÕES                           | 6.000,00   |
| 2086   | MANUTENÇÃO DOS SERVIÇOS DE RADIODIFUSÃO                              | 4.800,00   |
| 2088   | MANUTENÇÃO E SERVIÇOS DE ILUMINAÇÃO PUBLICA                          | 346.800,00 |
| 2089   | MELHORIAS DE MORADIAS POPULARES E BAIXA RENDA                        | 7.200,00   |
| 2090   | PROGRAMA DE DISTRIBUIÇÃO DE SEMENTES E MUDAS                         | 4.800,00   |
| 2091   | PRIMEIRA INFÂNCIA NO SUAS – PROGRAMA CRIANÇA FELIZ                   | 117.600,00 |
| 2093   | MANUTENÇÃO E CONSERVAÇÃO DO TELECENTRO                               | 3.600,00   |
| 2094   | MANUTENÇÃO DO PROGRAMA ALFAB. SOLIDARIA                              | 7.200,00   |
| 2095   | MANUTENÇÃO DO PROGRAMA SALARIO EDUCAÇÃO                              | 504.000,00 |
| 2096   | BLOCO DE GESTÃO DO PROG. BOLSA FAMÍLIA E CAD. ÚNICO                  | 90.000,00  |
| 2100   | MANUTENÇÃO DO CONSELHO TUTELAR                                       | 197.400,00 |
| 2102   | AMPLIAÇÃO DA ESCOLA FAMILIA AGRICOLA                                 | 2.400,00   |
| 2103   | MANUTENÇÃO E ENCARGOS DO ENSINO INFANTIL - CRECHE                    | 493.200,00 |
| 2108   | MANUT. ENCARGO DO EDUCAÇÃO DE JOVENS E ADULTOS                       | 8.400,00   |
| 2109   | MANUTENÇÃO E ENCARGOS DA EDUCAÇÃO ESPECIAL                           | 2.400,00   |
| 2111   | MANUTENÇÃO E CONSERVAÇÃO DE ESTRADAS                                 | 151.200,00 |
| 2112   | APOIO A INFRAESTRUTURA TURISTICA DO MUNICIPIO                        | 7.200,00   |
| 2113   | criação do plano diretor   | 3.600,00   |
| 2114   | MANUTENÇÃO DE UNIDADE MOVEL DE SAÚDE                                 | 18.000,00  |
| 2115   | MANUTENÇÃO E CONSERVAÇÃO DA BIBLIOTECA MUNICIPAL                     | 98.400,00  |
| 2116   | MANUTENÇÃO DO PROGRAMA BRASIL ALFABETIZADO                           | 7.200,00   |
| 2117   | MANUTENÇÃO E CONSERVAÇÃO DE UNIDADES ESCOLARES                       | 258.000,00 |
| 2118   | REALIZAÇÃO DE TORNEIO INTERESCOLAR                                   | 7.200,00   |
| 2119   | MANUTENÇÃO DO ESTADIO DE FUTEBOL                                     | 100.800,00 |
| 2120   | ENCARGOS COM TRANSPORTE DE ALUNOS                                    | 44.400,00  |
| 2121   | MANUTENÇÃO E ENCARGO DA EDUCAÇÃO ESPECIAL                            | 2.400,00   |
| 2122   | CONVERSÃO E ARBONIZAÇÃO DE AVENIDAS                                  | 18.000,00  |
| 2123   | ABERTURA E PAVIMENTAÇÃO DE RUAS E AVENIDAS                           | 36.000,00  |
| 2124   | PROGRAMA DE ASSIST. FARMACEUTICA BASICA - AFB                        | 78.000,00  |
| 2125   | IMPLANT. DO AGROINDUSTRIA E BENEFIC. DO CAJU E OUTR                  | 7.200,00   |
| 2126   | SEGURANÇA E EDUCAÇÃO DE TRANSITO                                     | 3.600,00   |
| 2128   | BLOCO DE GESTÃO DO SUAS - (IGD-SUAS)                                 | 12.000,00  |
| 2131   | PROGRAMA COFINANCIAMENTO   | 276.000,00 |
| 2133   | PROGRAMA SAÚDE NA ESCOLA-PSE   | 12.000,00  |
| 2134   | MANUTENÇÃO DA UBAS-UNID.BÁS.AVANÇADA DE SAÚDE                        | 195.600,00 |
| 2135   | MANUTENÇÃO DA UBS-UNID.BÁS.DE SAÚDE                                  | 87.600,00  |
| 2136   | MANUTENÇÃO DA UPA-UNIDADE DE PRONTO ATENDIMENTO                      | 12.000,00  |
| 2138   | MANUTENÇÃO DE UNIDADE DE SAÚDE                                       | 10.800,00  |
| 2139   | ESTRUTURAÇÃO E MANUT. DA REDE DE ASSISTENCIA SOCIAL ESPECIAL         | 12.000,00  |
| 2902   | MANUTENÇÃO DOS SERVIÇOS FUNERÁRIOS                                   | 41.400,00  |
| 2903   | MANUTENÇÃO E ENCARGOS DO ENSINO INFANTIL - PRÉ-ESCOLAR               | 520.800,00 |
| 2904   | MANUTENÇÃO DA PROCURADORIA MUNICIPAL                                 | 8.400,00   |
| 2905   | GESTÃO DE BENEFÍCIOS EVENTUAIS                                       | 12.600,00  |
| 2906   | BLOCO DA PROTEÇÃO SOCIAL BÁSICA - PSB                                | 296.400,00 |
| 2907   | MANUTENÇÃO DAS ATIVIDADES CULTURAIS                                  | 444.000,00 |
| 2908   | MANUTENÇÃO DE QUADRAS ESPORTIVAS, GINÁSIOS E POLIESPORTIVOS          | 180.000,00 |
| 2909   | MANUTENÇÃO DE QUADRAS ESCOLARES                                      | 36.000,00  |
| 2910   | MANUT. DA SEC. MUN. DE POLÍTICAS PARA MULHERES                       | 192.000,00 |
| 2911   | ATIVIDADES DE PROTEÇÃO E DEFESA DA MULHER                            | 48.000,00  |
| 2912   | MANUT. DA SEC. MUN. DE MEIO AMBIENTE                                 | 526.800,00 |
| 2913   | BLOCO DA PROTEÇÃO SOCIAL ESPECIAL DE MÉDIA E ALTA COMPLEXIDADE (MAC) | 7.200,00   |
| 2914   | EXECUÇÃO DE EMENDAS PARLAMENTARES PARA A ASSISTÊNCIA SOCIAL          | 144.000,00 |
| 2915   | FORTELECIMENTO DO CONTROLE SOCIAL (CMAS)                             | 7.200,00   |

**PREFEITURA MUN. DE RIBEIRA DO PIAUÍ**

PRAÇA CEL. JOSÉ BORGES, S/N -CENTRO - CNPJ:01612604/0001-51

Orçamento Programa - Exercício de 2026

Page 3

## TABELA EXPLICATIVA - RELAÇÃO DE ATIVIDADES

| Código | Discriminação | Valor         |
|--------|---------------|---------------|
|        | Total         | 48.044.160,00 |

 ANTONIO LUIZ DE A. COSTA NETO  
 PREFEITO MUNICIPAL  
 87220334320



 CARLOS CESAR P. DO NASCIMENTO  
 SEC. MUN. DE ADM. PLANEJ. E FINANÇAS  
 37354710300



 RUBENS KAIQUE FRAZÃO MOURÃO  
 CONTADOR CRC - PI 012063/O  
 05500910337
**PREFEITURA MUN. DE RIBEIRA DO PIAUÍ**

PRAÇA CEL. JOSÉ BORGES, S/N -CENTRO - CNPJ:01612604/0001-51

Orçamento Programa - Exercício de 2026

Page 1

## TABELA EXPLICATIVA - RELAÇÃO DE OPERAÇÕES ESPECIAIS

| Código | Discriminação                     | Valor      |
|--------|-----------------------------------|------------|
| 2009   | MANUTENÇÃO DAS DESPESAS COM PASEP | 252.840,00 |
| 2055   | CONTROLE DA DÍVIDA INTERNA        | 337.200,00 |
| 9999   | RESERVA DE CONTINGÊNCIA           | 240.000,00 |
|        | Total                             | 830.040,00 |

 ANTONIO LUIZ DE A. COSTA NETO  
 PREFEITO MUNICIPAL  
 87220334320



 CARLOS CESAR P. DO NASCIMENTO  
 SEC. MUN. DE ADM. PLANEJ. E FINANÇAS  
 37354710300



 RUBENS KAIQUE FRAZÃO MOURÃO  
 CONTADOR CRC - PI 012063/O  
 05500910337



**PREFEITURA MUN. DE RIBEIRA DO PIAUÍ**  
PRAÇA CEL. JOSÉ BORGES, S/N -CENTRO - CNPJ:01612604/0001-51

Orçamento Programa - Exercício de 2026

TABELA EXPLICATIVA - LEGISLAÇÃO DA RECEITA

(Inc. III, § 1º, Art.2º)

Page 1

| Codigo         | Discriminação  | Fonte   | Legislacao  |
|----------------|--|---------|---|
| 1000.00.0.0.00 | RECEITAS CORRENTES.                                      |         |   |
| 1100.00.0.0.00 | IMPOSTOS, TAXAS E CONTRIBUIÇÕES DE MELHORIA              |         |   |
| 1110.00.0.0.00 | IMPOSTOS   |         |   |
| 1112.00.0.0.00 | IMPOSTOS SOBRE O PATRIMÔNIO                              |         |   |
| 1112.50.0.0.00 | IMPOSTO SOBRE A PROPRIEDADE PREDIAL E TERRITORIAL URBANA |         |   |
| 1112.50.0.1.00 | IPTU - PRINCIPAL   | 500 999 | CONSTITUIÇÃO FEDERAL ART.156 DE 05/10/88 INCISO I E LEI MUNICIPAL Nº 012/97 DE 25/04/997 (C.T.M.)   |
| 1112.50.0.2.00 | IPTU - MULTAS E JUROS                                    | 500 999 | LEI MUNICIPAL Nº 012/97 DE 25/04/997 (C.T.M.)   |
| 1112.50.0.3.00 | IPTU - DIVIDA ATIVA                                      | 500 999 | LEI MUNICIPAL Nº 012/97 DE 25/04/997 (C.T.M.)   |
| 1112.50.0.4.00 | IPTU- DIVIDA ATIVA MULTAS JUROS                          | 500 999 | LEI MUNICIPAL Nº 012/97 DE 25/04/997 (C.T.M.)   |
| 1112.53.0.0.00 | ITBI-"INTER VIVOS"                                       |         |   |
| 1112.53.0.1.00 | ITBI-"INTER VIVOS"-PRINCIPAL                             | 500 999 | CONSTITUIÇÃO FEDERAL ART. 156 DE 05/10/88 INCISO II E LEI MUNICIPAL Nº 012/97 DE 25/04/997 (C.T.M.) |
| 1112.53.0.2.00 | ITBI-"INTER VIVOS"-MULTAS E JUROS                        | 500 999 | LEI MUNICIPAL Nº 012/97 DE 25/04/997 (C.T.M.)   |
| 1112.53.0.3.00 | ITBI-"INTER VIVOS"- DIVIDA ATIVA                         | 500 999 | LEI MUNICIPAL Nº 012/97 DE 25/04/997 (C.T.M.)   |
| 1112.53.0.4.00 | ITBI-"INTER VIVOS"-DIVIDA ATIVA MULTAS JUROS             | 500 999 | LEI MUNICIPAL Nº 012/97 DE 25/04/997 (C.T.M.)   |
| 1113.00.0.0.00 | IMPOSTOS SOBRE A RENDA E PROVENTOS DE QUALQUER NATUREZA  |         |   |
| 1113.02.0.0.00 | IRPJ - LIQUIDO INCENTIVOS                                |         |   |
| 1113.02.0.1.00 | IRPJ - LIQUIDO INCENTIVOS-PRINCIPAL                      | 500 999 |   |
| 1113.03.0.0.00 | IMPOSTO SOBRE A RENDA - RETIDO NA FONTE                  |         |   |
| 1113.03.1.0.00 | IMPOSTO SOBRE A RENDA - RETIDO NA FONTE - TRABALHO       |         |   |
| 1113.03.1.1.00 | IRRF-TRABALHO-PRINCIPAL                                  | 500 999 | CONSTITUIÇÃO FEDERAL ART. 158 DE 05/10/88, INCISO I E PORTARIA STN/MF 212 ART. 1 DE 04/06/2001.     |
| 1113.03.1.2.00 | IRRF-TRABALHO-MULTAS E JUROS                             | 500 999 | LEI MUNICIPAL Nº 012/97 DE 25/04/997 (C.T.M.)   |
| 1113.03.1.3.00 | IRRF-TRABALHO- DIVIDA ATIVA                              | 500 999 | LEI MUNICIPAL Nº 012/97 DE 25/04/997 (C.T.M.)   |
| 1113.03.1.4.00 | IRRF-TRABALHO-DIVIDA ATIVA MULTAS JUROS                  | 500 999 | LEI MUNICIPAL Nº 012/97 DE 25/04/997 (C.T.M.)   |
| 1113.03.4.0.00 | IRRF- OUTROS RENDIMENTOS                                 |         |   |



**PREFEITURA MUN. DE RIBEIRA DO PIAUÍ**  
PRAÇA CEL. JOSÉ BORGES, S/N -CENTRO - CNPJ:01612604/0001-51

Orçamento Programa - Exercício de 2026

TABELA EXPLICATIVA - LEGISLAÇÃO DA RECEITA

(Inc. III, § 1º, Art.2º)

Page 2

| Codigo         | Discriminação  | Fonte   | Legislacao  |
|----------------|--|---------|---|
| 1113.03.4.1.00 | IRRF- OUTROS RENDIMENTOS-PRINCIPAL                           | 500 999 | LEI MUNICIPAL Nº 012/97 DE 25/04/997 (C.T.M.)   |
| 1114.00.0.0.00 | IMPOSTO PRODUÇÃO CIRCULAÇÃO MERCADORIAS SERVIÇOS             |         |   |
| 1114.51.0.0.00 | IMPOSTOS SOBRE SERVIÇOS                                      |         |   |
| 1114.51.1.0.00 | IMPOSTO SOBRE SERVIÇOS DE QUALQUER NATUREZA - ISSQN          |         |   |
| 1114.51.1.1.00 | ISSQN - PRINCIPAL  | 500 999 | CONSTITUIÇÃO FEDERAL ART.156 DE 05/10/88 INCISO III E LEI MUNICIPAL Nº 012/97 DE 25/04/997 (C.T.M.) |
| 1114.51.1.2.00 | ISSQN -MULTAS E JUROS  | 500 999 | LEI MUNICIPAL Nº 012/97 DE 25/04/997 (C.T.M.)   |
| 1114.51.1.3.00 | ISSQN - DIVIDA ATIVA   | 500 999 | LEI MUNICIPAL Nº 012/97 DE 25/04/997 (C.T.M.)   |
| 1114.51.1.4.00 | ISSQN -DIVIDA ATIVA MULTAS JUROS                             | 500 999 | LEI MUNICIPAL Nº 012/97 DE 25/04/997 (C.T.M.)   |
| 1120.00.0.0.00 | TAXAS  |         |   |
| 1121.00.0.0.00 | TAXAS PELO EXERCÍCIO DO PODER DE POLÍCIA                     |         |   |
| 1121.01.0.0.00 | TAXAS DE INSPEÇÃO, CONTROLE E FISCALIZAÇÃO                   |         |   |
| 1121.01.0.1.00 | TAXAS DE INSPEÇÃO, CONTROLE E FISCALIZAÇÃO - PRINCIPAL       | 500 999 | LEI MUNICIPAL Nº 012/97 DE 25/04/997 (C.T.M.)   |
| 1122.00.0.0.00 | TAXAS PELA PRESTAÇÃO DE SERVIÇOS                             |         |   |
| 1122.01.0.0.00 | TAXAS PELA PRESTAÇÃO DE SERVIÇOS EM GERAL                    |         |   |
| 1122.01.0.1.00 | TAXAS PELA PRESTAÇÃO DE SERVIÇOS EM GERAL - PRINCIPAL        | 500 999 | LEI MUNICIPAL Nº 012/97 DE 25/04/997 (C.T.M.)   |
| 1130.00.0.0.00 | CONTRIBUIÇÃO DE MELHORIA                                     |         |   |
| 1131.00.0.0.00 | CONTRIBUIÇÃO DE MELHORIA                                     |         |   |
| 1131.99.0.0.00 | OUTRAS CONTRIBUIÇÕES DE MELHORIA                             |         |   |
| 1131.99.0.1.00 | OUTRAS CONTRIBUIÇÕES DE MELHORIA - PRINCIPAL                 | 500 999 | LEI MUNICIPAL Nº 012/97 DE 25/04/997 (C.T.M.)   |
| 1200.00.0.0.00 | CONTRIBUIÇÕES  |         |   |
| 1240.00.0.0.00 | CONTRIBUIÇÃO PARA O CUSTEIO DO SERVIÇO DE ILUMINAÇÃO PÚBLICA |         |   |
| 1241.00.0.0.00 | CONTRIBUIÇÃO PARA O CUSTEIO DO SERVIÇO DE ILUMINAÇÃO PÚBLICA |         |   |
| 1241.50.0.0.00 | CONTRIBUIÇÃO PARA O CUSTEIO DO SERVIÇO DE ILUMINAÇÃO PÚBLICA |         |   |
| 1241.50.0.1.00 | CONTRIB.SERV.ILUMINAÇÃO PÚBLICA-PRINCIPAL                    | 751 999 | E.C. 39/2002  |
| 1300.00.0.0.00 | RECEITA PATRIMONIAL  |         |   |
| 1310.00.0.0.00 | EXPLORAÇÃO DO PATRIMÔNIO IMOBILIÁRIO DO ESTADO               |         |   |

**PREFEITURA MUN. DE RIBEIRA DO PIAUÍ**

PRAÇA CEL. JOSÉ BORGES, S/N -CENTRO - CNPJ:01612604/0001-51

Orçamento Programa - Exercício de 2026

**TABELA EXPLICATIVA - LEGISLAÇÃO DA RECEITA**

(Inc. III, § 1º, Art.2º)

Page 3

| Codigo         | Discriminação  | Fonte   | Legislacao   |
|----------------|--|---------|--|
| 1311.00.0.0.00 | EXPLORAÇÃO DO PATRIMÔNIO IMOBILIÁRIO DO ESTADO                 |         |  |
| 1311.01.0.0.00 | ALUGUÉIS, ARRENDAMENTOS, FOROS, LAUDÊMIOS, TARIFAS DE OCUPAÇÃO |         |  |
| 1311.01.1.0.00 | ALUGUÉIS E ARRENDAMENTOS                                       |         |  |
| 1311.01.1.1.00 | ALUGUÉIS E ARRENDAMENTOS - PRINCIPAL                           | 500 999 | DECRETO MUNICIPAL  |
| 1311.01.2.0.00 | FOROS, LAUDÊMIOS E TARIFAS DE OCUPAÇÃO                         |         |  |
| 1311.01.2.1.00 | FOROS, LAUDÊMIOS E TARIFAS DE OCUPAÇÃO-PRINCIPAL               | 500 999 | LEI FEDERAL 9760/46 DE 05/09/46; 9636/98 DE 15/05/1998 E 2398/87 DE 21/12/1987 |
| 1311.99.0.0.00 | OUTRAS RECEITAS IMOBILIÁRIAS                                   |         |  |
| 1311.99.0.1.00 | OUTRAS RECEITAS IMOBILIÁRIAS - PRINCIPAL                       | 500 999 | LEGISLAÇÃO ESPECÍFICA  |
| 1320.00.0.0.00 | VALORES MOBILIÁRIOS  |         |  |
| 1321.00.0.0.00 | JUROS E CORREÇÕES MONETÁRIAS                                   |         |  |
| 1321.01.0.0.00 | REMUNERAÇÃO DE DEPÓSITOS BANCÁRIOS                             |         |  |
| 1321.01.0.1.00 | REMUNERAÇÃO DE DEPÓSITOS BANCÁRIOS - PRINCIPAL                 | 500 999 |  |
| 1321.01.0.1.00 | REMUNERAÇÃO DE DEPÓSITOS BANCÁRIOS - PRINCIPAL                 | 719 999 |  |
| 1321.01.0.1.01 | REMUNERAÇÃO DE DEPÓSITOS BANCÁRIOS - REC. NÃO VINCULADO        | 500 999 | RENDAS DO PATRIMÔNIO PÚBLICO   |
| 1321.01.0.1.01 | REMUNERAÇÃO DE DEPÓSITOS BANCÁRIOS - REC. NÃO VINCULADO        | 754 999 |  |
| 1321.01.0.1.02 | REMUNERAÇÃO DE DEPÓSITOS BANCÁRIOS - CONVÊNIO FEDERAIS         | 700 999 | RENDAS DO PATRIMÔNIO PÚBLICO   |
| 1321.01.0.1.03 | REMUNERAÇÃO DE DEPÓSITOS BANCÁRIOS - CONVÊNIO ESTADUAIS        | 701 999 | RENDAS DO PATRIMÔNIO PÚBLICO   |
| 1321.01.0.1.04 | REMUNERAÇÃO DE DEPÓSITOS BANCÁRIOS - FUNDEB                    | 540 230 | RENDAS DO PATRIMÔNIO PÚBLICO   |
| 1321.01.0.1.07 | REMUNERAÇÃO DE DEPÓSITOS BANCÁRIOS - QSE                       | 550 999 | RENDAS DO PATRIMÔNIO PÚBLICO   |
| 1321.01.0.1.08 | REMUNERAÇÃO DE DEPÓSITOS BANCÁRIOS - PDDE                      | 551 999 | RENDAS DO PATRIMÔNIO PÚBLICO   |
| 1321.01.0.1.09 | REMUNERAÇÃO DE DEPÓSITOS BANCÁRIOS - PNAE                      | 552 999 | RENDAS DO PATRIMÔNIO PÚBLICO   |
| 1321.01.0.1.10 | REMUNERAÇÃO DE DEPÓSITOS BANCÁRIOS - PNATE                     | 553 999 | RENDAS DO PATRIMÔNIO PÚBLICO   |
| 1321.01.0.1.11 | REMUNERAÇÃO DE DEPÓSITOS BANCÁRIOS - OUTROS FNDE               | 569 999 | RENDAS DO PATRIMÔNIO PÚBLICO   |
| 1321.01.0.1.12 | REMUNERAÇÃO DE DEPÓSITOS BANCÁRIOS - OUTROS EDUCAÇÃO           | 599 999 | RENDAS DO PATRIMÔNIO PÚBLICO   |
| 1321.01.0.1.13 | REMUNERAÇÃO DE DEPÓSITOS BANCÁRIOS - OUTROS FED. EDUCAÇÃO      | 570 999 | RENDAS DO PATRIMÔNIO PÚBLICO   |
| 1321.01.0.1.14 | REMUNERAÇÃO DE DEPÓSITOS BANCÁRIOS - FMS TESOURO               | 500 300 | RENDAS DO PATRIMÔNIO PÚBLICO   |

**PREFEITURA MUN. DE RIBEIRA DO PIAUÍ**

PRAÇA CEL. JOSÉ BORGES, S/N -CENTRO - CNPJ:01612604/0001-51

Orçamento Programa - Exercício de 2026

**TABELA EXPLICATIVA - LEGISLAÇÃO DA RECEITA**

(Inc. III, § 1º, Art.2º)

Page 4

| Codigo         | Discriminação  | Fonte   | Legislacao                   |
|----------------|--|---------|------------------------------|
| 1321.01.0.1.15 | REMUNERAÇÃO DE DEPÓSITOS BANCÁRIOS - FMS CUSTEIO             | 600 999 | RENDAS DO PATRIMÔNIO PÚBLICO |
| 1321.01.0.1.16 | REMUNERAÇÃO DE DEPÓSITOS BANCÁRIOS - FMS INVESTIMENTO        | 601 999 | RENDAS DO PATRIMÔNIO PÚBLICO |
| 1321.01.0.1.17 | REMUNERAÇÃO DE DEPÓSITOS BANCÁRIOS - FMS COVID               | 602 999 | RENDAS DO PATRIMÔNIO PÚBLICO |
| 1321.01.0.1.18 | REMUNERAÇÃO DE DEPÓSITOS BANCÁRIOS - FMS REC. ESTADUAIS      | 621 999 | RENDAS DO PATRIMÔNIO PÚBLICO |
| 1321.01.0.1.19 | REMUNERAÇÃO DE DEPÓSITOS BANCÁRIOS - CONV. SAÚDE             | 631 999 | RENDAS DO PATRIMÔNIO PÚBLICO |
| 1321.01.0.1.20 | REMUNERAÇÃO DE DEPÓSITOS BANCÁRIOS - FMS TESOURO             | 500 999 | RENDAS DO PATRIMÔNIO PÚBLICO |
| 1321.01.0.1.21 | REMUNERAÇÃO DE DEPÓSITOS BANCÁRIOS - FMS PROGRAMAS           | 660 999 | RENDAS DO PATRIMÔNIO PÚBLICO |
| 1321.01.0.1.22 | REMUNERAÇÃO DE DEPÓSITOS BANCÁRIOS - FMS REC. ESTADUAIS      | 661 999 | RENDAS DO PATRIMÔNIO PÚBLICO |
| 1321.01.0.1.23 | REMUNERAÇÃO DE DEPÓSITOS BANCÁRIOS - CONV. SOCIAL            | 665 999 | RENDAS DO PATRIMÔNIO PÚBLICO |
| 1321.01.0.1.24 | REMUNERAÇÃO DE DEPÓSITOS BANCÁRIOS - TRANSF. ESPECIAIS       | 706 999 | RENDAS DO PATRIMÔNIO PÚBLICO |
| 1321.01.0.1.25 | REMUNERAÇÃO DE DEPÓSITOS BANCÁRIOS - CIDE                    | 750 999 | RENDAS DO PATRIMÔNIO PÚBLICO |
| 1321.01.0.1.26 | REMUNERAÇÃO DE DEPÓSITOS BANCÁRIOS - COSIP                   | 751 999 | RENDAS DO PATRIMÔNIO PÚBLICO |
| 1321.01.0.1.29 | REMUNERAÇÃO DE DEPÓSITOS BANCÁRIOS - OUTROS ASSISTÊNCIA      | 669 999 | RENDAS DO PATRIMÔNIO PÚBLICO |
| 1321.01.0.1.30 | REMUNERAÇÃO DE DEPÓSITOS BANCÁRIOS - FEP                     | 720 999 | RENDAS DO PATRIMÔNIO PÚBLICO |
| 1321.01.0.1.31 | REMUNERAÇÃO DE DEPÓSITOS BANCÁRIOS - PISO ENFERMAGEM         | 605 999 | RENDAS DO PATRIMÔNIO PÚBLICO |
| 1321.01.0.1.32 | REMUNERAÇÃO DE DEPÓSITOS BANCÁRIOS - LC 195/22 - ART 5º LPG  | 715 999 | RENDAS DO PATRIMÔNIO PÚBLICO |
| 1321.01.0.1.33 | REMUNERAÇÃO DE DEPÓSITOS BANCÁRIOS - LC 195/22 - ART 8º LPG  | 716 999 | RENDAS DO PATRIMÔNIO PÚBLICO |
| 1321.01.0.1.34 | REMUNERAÇÃO DE DEPÓSITOS BANCÁRIOS - TRANSF. ESPECIAL ESTADO | 710 999 | RENDAS DO PATRIMÔNIO PÚBLICO |
| 1329.00.0.0.00 | OUTROS VALORES MOBILIÁRIOS                                   |         |                              |
| 1329.99.0.0.00 | OUTROS VALORES MOBILIÁRIOS                                   |         |                              |
| 1329.99.0.1.00 | OUTROS VALORES MOBILIÁRIOS - PRINCIPAL                       | 500 999 | LEGISLAÇÃO ESPECÍFICA        |
| 1390.00.0.0.00 | DEMAIS RECEITAS PATRIMONIAIS                                 |         |                              |
| 1399.00.0.0.00 | OUTRAS RECEITAS PATRIMONIAIS                                 |         |                              |
| 1399.99.0.0.00 | OUTRAS RECEITAS PATRIMONIAIS                                 |         |                              |
| 1399.99.0.1.00 | OUTRAS RECEITAS PATRIMONIAIS - PRINCIPAL                     | 500 999 | LEGISLAÇÃO ESPECÍFICA        |



**PREFEITURA MUN. DE RIBEIRA DO PIAUÍ**  
PRAÇA CEL. JOSÉ BORGES, S/N -CENTRO - CNPJ:01612604/0001-51

Orçamento Programa - Exercício de 2026

**TABELA EXPLICATIVA - LEGISLAÇÃO DA RECEITA**

(Inc. III, § 1º, Art.2º)

Page 5

| Código         | Discriminação   | Fonte   | Legislacao   |
|----------------|---|---------|--|
| 1600.00.0.0.00 | RECEITA DE SERVIÇOS   |         |  |
| 1610.00.0.0.00 | SERVIÇOS ADMINISTRATIVOS E COMERCIAIS GERAIS                |         |  |
| 1611.00.0.0.00 | SERVIÇOS ADMINISTRATIVOS E COMERCIAIS GERAIS                |         |  |
| 1611.01.0.0.00 | SERV.ADM.COM.GERAIS PREST.ENTIDADE ÓRGÃOS PÚBLICOS GERAL    |         |  |
| 1611.01.0.1.00 | SERV.ADM.COM.GER.PREST.ENTID.ORG.PÚBL.-PRINCIPAL            | 500 999 | LEI MUNICIPAL Nº 012/97 DE 25/04/997 (C.T.M.)                                      |
| 1611.02.0.0.00 | INSCRIÇÃO EM CONCURSOS E PROCESSOS SELETIVOS                |         |  |
| 1611.02.0.1.00 | INSC.CONC.PROC.SELETIVOS-PRINCIPAL                          | 500 999 | LEI MUNICIPAL Nº 012/97 DE 25/04/997 (C.T.M.)                                      |
| 1700.00.0.0.00 | TRANSFERÊNCIAS CORRENTES                                    |         |  |
| 1710.00.0.0.00 | TRANSFERÊNCIAS DA UNIÃO E DE SUAS ENTIDADES                 |         |  |
| 1711.00.0.0.00 | TRANSFERÊNCIAS DECORRENTES PARTICIPAÇÃO RECEITA UNIÃO       |         |  |
| 1711.51.0.0.00 | COTA-PARTE DO FUNDO DE PARTICIPAÇÃO DOS MUNICÍPIOS - FPM    |         |  |
| 1711.51.1.0.00 | COTA-PARTE FPM-COTA MENSAL                                  |         |  |
| 1711.51.1.1.00 | COTA-PARTE DO FPM- COTA MENSAL - PRINCIPAL                  | 500 999 | CONSTITUIÇÃO FEDERAL DE 05/10/88, ART. 159, INCISO I, LETRA 'B'.                   |
| 1711.51.2.0.00 | COTA-PARTE FPM-COTA EXTRAORDINÁRIA                          |         |  |
| 1711.51.2.1.00 | COTA-PARTE DO FPM- COTAS EXTRAORDINARIAS - PRINCIPAL        | 500 999 | CONSTITUIÇÃO FEDERAL DE 05/10/88, ART. 159, INCISO I, LETRA 'B'.                   |
| 1711.52.0.0.00 | COTA-PARTE DO IMPOSTO SOBRE A PROPRIEDADE TERRITORIAL RURAL |         |  |
| 1711.52.0.1.00 | COTA-PARTE DO IMP. PROPRIED.TERRIT.RURAL - PRINCIPAL        | 500 999 | CONSTITUIÇÃO FEDERAL DE 05/10/88, ART. 158, INCISO II.                             |
| 1712.00.0.0.00 | TRANSF.COMPENS.FINAN.EXPL.RECURSOS NATURAIS                 |         |  |
| 1712.51.0.0.00 | COTA-PARTE COMPENS.FINAN.EXPL.RECURSOS MINERAIS CFEM        |         |  |
| 1712.51.0.1.00 | CFEM - PRINCIPAL  | 708 999 | CONSTITUIÇÃO FEDERAL DE 05/10/88, ART. 20, § 1; LEI FEDERAL 8001/90 DE 13/03/1990. |
| 1712.52.0.0.00 | COTA-PARTE COMPENSAÇÃO FINANCEIRA PRODUÇÃO PETRÓLEO         |         |  |
| 1712.52.4.0.00 | COTA-PARTE DO FUNDO ESPECIAL DO PETRÓLEO - FEP              |         |  |
| 1712.52.4.1.00 | COTA - PARTE FEP- PRINCIPAL                                 | 720 999 | LEI Nº 7525/86   |
| 1712.53.0.0.00 | COTA-PARTE BÔNUS ASSINATURA CONTRATO PARTILHA DE PRODUÇÃO   |         |  |
| 1712.53.0.1.00 | COTA/PARTE BÔNUS ASSIN.CONTR.PART.PROD.-PRINCIPAL           | 721 999 | LEGISLAÇÃO ESPECÍFICA  |
| 1712.99.0.0.00 | OUTRAS TRANSF.COMP.FINAN.EXPLORAÇÃO DE RECURSOS NATURAIS    |         |  |



**PREFEITURA MUN. DE RIBEIRA DO PIAUÍ**  
PRAÇA CEL. JOSÉ BORGES, S/N -CENTRO - CNPJ:01612604/0001-51

Orçamento Programa - Exercício de 2026

**TABELA EXPLICATIVA - LEGISLAÇÃO DA RECEITA**

(Inc. III, § 1º, Art.2º)

Page 6

| Código         | Discriminação  | Fonte   | Legislacao  |
|----------------|--|---------|---|
| 1712.99.0.1.00 | OUTR.TRANS.COMP.FINAN.EXPL.RECUR.NAT.-PRINCIPAL              | 500 999 | LEGISLAÇÃO ESPECÍFICA                                   |
| 1713.00.0.0.00 | TRANSFERÊNCIAS RECURSOS SISTEMA ÚNICO SAÚDE - SUS            |         |   |
| 1713.50.0.0.00 | TRANSF.SUS-FUNDO A FUNDO - BLOCO DE MANUTENÇÃO               |         |   |
| 1713.50.1.0.00 | TRANSF.SUS-FUNDO A FUNDO - BLOCO DE MANUTENÇÃO               |         |   |
| 1713.50.1.1.01 | TRANS.SUS-BLOCO MANUT.ATEN.PRIMÁRIA - PRINCIPAL              | 600 999 | PORTARIA Nº 828, DE 17 DE ABRIL DE 2020                 |
| 1713.50.1.1.02 | TRANS.SUS-BLOCO MANUT.ATEN.PRIMÁRIA - COVID 19               | 602 999 | PORTARIA Nº 828, DE 17 DE ABRIL DE 2020                 |
| 1713.50.1.1.03 | TRANS.SUS-BLOCO MANUT.ATEN.PRIMÁRIA - EM.INDIVIDUAL          | 600 999 | PORTARIA Nº 828, DE 17 DE ABRIL DE 2020                 |
| 1713.50.1.1.04 | TRANS.SUS-BLOCO MANUT.ATEN.PRIMÁRIA - EM. BANCADA            | 600 999 | PORTARIA Nº 828, DE 17 DE ABRIL DE 2020                 |
| 1713.50.1.1.05 | TRANS.SUS-BLOCO MANUT.ATEN.PRIMÁRIA - INCREMENTO             | 600 999 | PORTARIA Nº 828, DE 17 DE ABRIL DE 2020.                |
| 1713.50.1.1.06 | TRANS.SUS-BLOCO MANUT.ATEN.PRIMÁRIA - ACS                    | 604 999 | PORTARIA Nº 828, DE 17 DE ABRIL DE 2020.                |
| 1713.50.1.1.07 | TRANS.SUS-BLOCO MANUT.ATEN.PRIMÁRIA - EM. COMISSÃO           | 600 999 | PORTARIA Nº 828, DE 17 DE ABRIL DE 2020.                |
| 1713.50.1.1.08 | TRANS.SUS-BLOCO MANUT.ATEN.PRIMÁRIA - EM. RELATOR            | 600 999 | PORTARIA Nº 828, DE 17 DE ABRIL DE 2020.                |
| 1713.50.2.0.00 | TRANSF.SUS- BLOCO MANUTENÇÃO-ATENÇÃO ESPECIALIZADA           |         |   |
| 1713.50.2.1.00 | TRANS.SUS-BLOCO MANUT.ATEN.ESPEC.-PRINCIPAL                  | 600 999 | PORTARIA N. 3992/GM/MS DE 28/12/2017, ART. 3, INCISO I. |
| 1713.50.3.0.00 | TRANSF.SUS- BLOCO MANUTENÇÃO-VIGILÂNCIA EM SAÚDE             |         |   |
| 1713.50.3.1.01 | TRANS. REC. DO BL. DE MANUTENÇÃO DAS Ações - VIG. EM SAÚDE   | 600 999 | PORTARIA N. 3992/GM/MS DE 28/12/2017, ART. 3, INCISO I. |
| 1713.50.3.1.02 | TRANS. REC. DO BL. DE MANUTENÇÃO DAS Ações - AG. ENDEMIAS    | 604 999 | PORTARIA N. 3992/GM/MS DE 28/12/2017, ART. 3, INCISO I. |
| 1713.50.4.0.00 | TRANSF.SUS- BLOCO MANUTENÇÃO-ASSISTÊNCIA FARMACÉUTICA        |         |   |
| 1713.50.4.1.00 | TRANS.SUS- BLOCO MANUT.-ASSIST.FARMAC.-PRINCIPAL             | 600 999 | PORTARIA N. 3992/GM/MS DE 28/12/2017, ART. 3, INCISO I. |
| 1713.50.5.0.00 | TRANSF.SUS- BLOCO MANUTENÇÃO- GESTÃO DO SUS                  |         |   |
| 1713.50.5.1.01 | TRANSF.DE REC. DO BLOCO DE MAN. DAS AÇÕES - GESTÃO DO SUS    | 600 999 | PORTARIA Nº 828, DE 17 DE ABRIL DE 2020.                |
| 1713.50.5.1.02 | TRANSF.DE REC. DO BL DE MAN. DAS AÇÕES - G. SUS - PISO ENFER | 605 999 | PORTARIA Nº 828, DE 17 DE ABRIL DE 2020.                |
| 1713.50.9.0.00 | TRANSF.SUS- BLOCO MANUTENÇÃO- OUTROS PROGRAMAS               |         |   |
| 1713.50.9.1.00 | TRANS.SUS-BLOCO MANUT.-OUTROS PROGR.-PRINCIPAL               | 600 999 | PORTARIA N. 3992/GM/MS DE 28/12/2017.                   |



**PREFEITURA MUN. DE RIBEIRA DO PIAUÍ**  
 PRAÇA CEL. JOSÉ BORGES, S/N -CENTRO - CNPJ:01612604/0001-51

Orçamento Programa - Exercício de 2026

TABELA EXPLICATIVA - LEGISLAÇÃO DA RECEITA

(Inc. III, § 1º, Art.2º)

Page 7

| Codigo         | Discriminação  | Fonte   | Legislacao   |
|----------------|--|---------|--|
| 1713.51.0.0.00 | TRANSF.SUS-FUNDO A FUNDO - BLOCO DE ESTRUTURAÇÃO             |         |  |
| 1713.51.1.0.00 | TRANSF.SUS-FUNDO FUNDO-BLOCO ESTRUTURAÇÃO-ATENÇÃO PRIMÁRIA   |         |  |
| 1713.51.1.1.00 | TRANS.SUS-BLOCO ESTRUT.-ATEN.PRIMÁRIA-PRINCIPAL              | 601 999 | PORTARIA N. 3992/GM/MS DE 28/12/2017, ART. 3, INCISO II.                         |
| 1714.00.0.0.00 | TRANSF.RECURSOS FUNDO NAC.DESENVOLVIMENTO EDUCAÇÃO-FNDE      |         |  |
| 1714.50.0.0.00 | TRANSFERÊNCIAS DO SALÁRIO-EDUCAÇÃO                           |         |  |
| 1714.50.0.1.00 | TRANSF.SALÁRIO-EDUCAÇÃO- PRINCIPAL                           | 550 999 | LEI FEDERAL 10.832/03 DE 29/12/2003.   |
| 1714.51.0.0.00 | TRANSFERÊNCIAS FNDE- PROGR.DINH.DIRETO NA ESCOLA - PDDE      |         |  |
| 1714.51.0.1.00 | TRANSF.FNDE-PROGR.DINH.DIRETO ESCOLA-PDDE-PRINCIPAL          | 551 999 | RESOLUÇÃO/CD/FNDE Nº 10, DE 18/04/2013.  |
| 1714.52.0.0.00 | TRANSF.PROGRAMA NACIONAL ALIMENTAÇÃO ESCOLA- PNAE            |         |  |
| 1714.52.0.1.00 | TRANSF.PROGR.NAC. ALIMEN.ESCOLA-PNAE-PRINCIPAL               | 552 999 | CONSTITUIÇÃO FEDERAL DE 05/10/88, ART. 208, INCISO VII; E RESOLUÇÃO DO FNDE.     |
| 1714.53.0.0.00 | TRANSF.PROG.NACIONAL APOIOTRANSPORTE DO ESCOLAR - PNATE      |         |  |
| 1714.53.0.1.00 | TRANSF.PROG.NAC.TRANSF.ESCOLAR-PNATE-PRINCIPAL               | 553 999 | LEI FEDERAL 10.880/04 DE 09/06/2004; E PORTARIAS DO FNDE.                        |
| 1714.99.0.0.00 | OUTRAS TRANSF.DIRETAS FUNDO NACIONAL DESENV.EDUCAÇÃO-FNDE    |         |  |
| 1714.99.0.1.00 | OUTRAS TRANSF. FNDE- PRINCIPAL                               | 569 999 | CONSTITUIÇÃO FEDERAL DE 05/10/88, ARTS. 205 E 208 INCISO VII; E RESOLUÇÕES FNDE. |
| 1715.00.0.0.00 | TRANSFERÊNCIAS COMPLEMENTAÇÃO DA UNIÃO -FUNDEB               |         |  |
| 1715.50.0.0.00 | TRANSFERÊNCIAS COMPLEMENTAÇÃO UNIÃO FUNDEB-VAAT              |         |  |
| 1715.50.0.1.00 | TRANSF.COMP.UNIÃO FUNDEB-VAAT-PRINCIPAL                      | 542 230 | LEI Nº 14.113 DE 25/12/2020  |
| 1715.51.0.0.00 | TRANSFERÊNCIAS COMPLEMENTAÇÃO UNIÃO FUNDEB-VAAF              |         |  |
| 1715.51.0.1.00 | TRANSF.COMP.UNIÃO FUNDEB-VAAF-PRINCIPAL                      | 541 230 | LEI Nº 14.113 DE 25/12/2020  |
| 1715.52.0.0.00 | TRANSFERÊNCIAS COMPLEMENTAÇÃO UNIÃO FUNDEB-VAAR              |         |  |
| 1715.52.0.1.00 | TRANSF.COMP.UNIÃO FUNDEB-VAAR-PRINCIPAL                      | 543 999 | LEI Nº 14.113 DE 25/12/2020  |
| 1716.00.0.0.00 | TRANSF.RECURSOS FUNDO NACIONAL ASSISTÊNCIA SOCIAL-FNAS       |         |  |
| 1716.50.0.0.00 | TRANSF.RECURSOS FUNDO NACIONAL ASSISTÊNCIA SOCIAL-FNAS       |         |  |
| 1716.50.0.1.01 | TRANSFERÊNCIAS DE RECURSOS DO FNAS - PROG. PRIMEIRA INFÂNCIA | 660 999 | DECRETO FEDERAL Nº 8869 DE 05/10/2016.   |
| 1716.50.0.1.02 | TRANSFERÊNCIAS DE RECURSOS DO FNAS - PSB PBF                 | 660 999 | PORTARIA Nº 442/2005   |



**PREFEITURA MUN. DE RIBEIRA DO PIAUÍ**  
 PRAÇA CEL. JOSÉ BORGES, S/N -CENTRO - CNPJ:01612604/0001-51

Orçamento Programa - Exercício de 2026

TABELA EXPLICATIVA - LEGISLAÇÃO DA RECEITA

(Inc. III, § 1º, Art.2º)

Page 8

| Codigo         | Discriminação   | Fonte   | Legislacao                                |
|----------------|---|---------|---|
| 1716.50.0.1.03 | TRANSFERÊNCIAS DE RECURSOS DO FNAS - PSB SCFV               | 660 999 | PORTARIA Nº 442/2005                      |
| 1716.50.0.1.04 | TRANSFERÊNCIAS DE RECURSOS DO FNAS - IGDBF/ PAB             | 660 999 | LEI Nº 12.058/2009                        |
| 1716.50.0.1.05 | TRANSFERÊNCIAS DE RECURSOS DO FNAS - IGD-SUAS               | 660 999 | LEI Nº 12.435/2011                        |
| 1716.50.0.1.06 | TRANSFERÊNCIAS DE RECURSOS DO FNAS - PISO BÁSICO VARIÁVEL   | 660 999 | LEGISLAÇÃO FNAS                           |
| 1716.50.0.1.07 | TRANSFERÊNCIAS DE RECURSOS DO FNAS - OUTROS                 | 660 999 | LEGISLAÇÃO FNAS                           |
| 1717.00.0.0.00 | TRANSFERÊNCIAS DE CONVÊNIOS DA UNIÃO E DE SUAS ENTIDADES    |         |   |
| 1717.50.0.0.00 | TRANSF.CONVÊNIO UNIÃO SISTEMA ÚNICO SAÚDE-SUS               |         |   |
| 1717.50.0.1.00 | TRANSF.CONV.UNIÃO-SUS-PRINCIPAL                             | 631 999 | DECRETO FEDERAL Nº 8943/16 DE 27/12/2016. |
| 1717.51.0.0.00 | TRANSF.CONVÊNIO UNIÃO PROGRAMAS DE EDUCAÇÃO                 |         |   |
| 1717.51.0.1.00 | TRANSF.CONV.UNIÃO- PROGR.EDUC.-PRINCIPAL                    | 570 999 | DECRETO FEDERAL Nº 8943/16 DE 27/12/2016. |
| 1717.52.0.0.00 | TRANSF.CONVÊNIO UNIÃO PROGRAMAS ASSISTENCIA SOCIAL          |         |   |
| 1717.52.0.1.00 | TRANSF.CONV.UNIÃO PROGR.ASSIST.SOCIAL-PRINCIPAL             | 665 999 | DECRETO FEDERAL Nº 8943/16 DE 27/12/2016. |
| 1717.54.0.0.00 | TRANSF.CONV.UNIÃO PROGRAMAS SANEAMENTO BÁSICO               |         |   |
| 1717.54.0.1.00 | TRANSF.CONV.UNIÃO PROGR.SANEAM.BÁSICO-PRINCIPAL             | 700 999 | DECRETO FEDERAL Nº 8943/16 DE 27/12/2016. |
| 1717.99.0.0.00 | OUTRAS TRANSF.CONVÊNIO UNIÃO ENTIDADES                      |         |   |
| 1717.99.0.1.00 | OUTRAS TRANSF.CONV.UNIÃO ENTIDADES-PRINCIPAL                | 700 999 | DECRETO FEDERAL Nº 8943/16 DE 27/12/2016. |
| 1719.00.0.0.00 | OUTRAS TRANSFERÊNCIAS RECURSOS UNIÃO E DE SUAS ENTIDADES    |         |   |
| 1719.57.0.0.00 | TRANSFERÊNCIA ESPECIAL DA UNIÃO                             |         |   |
| 1719.57.0.1.00 | TRANSF.ESPECIAL DA UNIÃO-PRINCIPAL                          | 706 999 | ART. 166-A - INCISO I - C.F.              |
| 1719.58.0.0.00 | TRANSF.OBRIG.LEI COMPLEMENTAR Nº 176/2020                   |         |   |
| 1719.58.0.1.00 | TRANSF.OBRIG.LEI COMPLEM.Nº 176/2020-PRINCIPAL              | 500 999 | LEI COMPLEMENTAR Nº 176/2020              |
| 1719.60.0.0.00 | TRANSFERÊNCIAS ALDIR BLANC LEI Nº 14.399/2022               |         |   |
| 1719.60.0.1.00 | TRANSF.ALDIR BLANC LEI Nº 14.399/2022-PRINCIPAL             | 719 999 | LEI Nº 14.399/2022 - LEI ALDIR BLANC      |
| 1719.99.0.0.00 | OUTRAS TRANSF.RECURSOS UNIÃO ENTIDADES                      |         |   |
| 1719.99.0.1.01 | OUTRAS TRANSFERÊNCIAS DE RECURSOS DA UNIÃO - NÃO VINCULADOS | 500 999 | LEGISLAÇÃO ESPECÍFICA.                    |
| 1719.99.0.1.02 | OUTRAS TRANSFERÊNCIAS DE RECURSOS DA UNIÃO - EDUCAÇÃO       | 599 999 | LEGISLAÇÃO ESPECÍFICA                     |



**PREFEITURA MUN. DE RIBEIRA DO PIAUÍ**  
PRAÇA CEL. JOSÉ BORGES, S/N -CENTRO - CNPJ:01612604/0001-51

Orçamento Programa - Exercício de 2026

**TABELA EXPLICATIVA - LEGISLAÇÃO DA RECEITA**  
(Inc. III, § 1º, Art.2º)

Page 9

| Código         | Discriminação  | Fonte   | Legislacao   |
|----------------|--|---------|--|
| 1719.99.0.1.03 | OUTRAS TRANSFERÊNCIAS DE RECURSOS DA UNIÃO - O. VINCULAÇÕES  | 749 999 | LEGISLAÇÃO ESPECÍFICA  |
| 1719.99.0.1.04 | OUTRAS TRANSFERÊNCIAS DE RECURSOS DA UNIÃO - OUTROS REC. VIN | 899 999 | LEGISLAÇÃO ESPECÍFICA  |
| 1719.99.0.1.05 | OUTRAS TRANSF.DE REC. DA UNIÃO - LC 195/2022 - ART 5º - LPG  | 715 999 | LC 195/2022 - ARTº 5 - LEI PAULO GUSTAVO   |
| 1719.99.0.1.06 | OUTRAS TRANSF.DE REC. DA UNIÃO - LC 195/2022 - ART 8º - LPG  | 716 999 | LC 195/2022 - ARTº 8 - LEI PAULO GUSTAVO   |
| 1719.99.0.1.07 | OUTRAS TRANSF.RECUR.UNIÃO ENTID.-OUTRAS VINC. UNIÃO          | 747 999 | LEGISLAÇÃO ESPECÍFICA  |
| 1719.99.0.1.08 | OUTRAS TRANSF.RECUR.UNIÃO ENTID.-OUTRAS VINC. ESTADO         | 748 999 | LEGISLAÇÃO ESPECÍFICA  |
| 1720.00.0.0.00 | TRANSFERÊNCIAS ESTADOS DISTRITO FEDERAL E DE SUAS ENTIDADES  |         |  |
| 1721.00.0.0.00 | PARTICIPAÇÃO NA RECEITA DOS ESTADOS E DISTRITO FEDERAL       |         |  |
| 1721.50.0.0.00 | COTA-PARTE DO ICMS   |         |  |
| 1721.50.0.1.00 | COTA-PARTE DO ICMS - PRINCIPAL                               | 500 999 | CONSTITUIÇÃO FEDERAL DE 05/10/88, ART. 158, INCISO IV; E LEI COMPLEMENTAR Nº 63/90 DE 11/01/1990, ART. 3.  |
| 1721.51.0.0.00 | COTA-PARTE DO IPVA   |         |  |
| 1721.51.0.1.00 | COTA-PARTE DO IPVA - PRINCIPAL                               | 500 999 | CONSTITUIÇÃO FEDERAL DE 05/10/88, ART. 158, INCISO III; E LEI COMPLEMENTAR Nº 63/90 DE 11/01/1990, ART. 2. |
| 1721.52.0.0.00 | COTA-PARTE DO IPI - MUNICÍPIOS                               |         |  |
| 1721.52.0.1.00 | COTA-PARTE DO IPI - MUNICÍPIOS - PRINCIPAL                   | 500 999 | CONSTITUIÇÃO FEDERAL DE 05/10/88, ART. 159, INCISO II; E LEI COMPLEMENTAR Nº 61/89 DE 26/12/1989, ART. 5.  |
| 1721.53.0.0.00 | COTA-PARTE CONTRIBUIÇÃO INTERVENÇÃO DOMÍNIO ECONÔMICO        |         |  |
| 1721.53.0.1.00 | COTA-PARTE-CIDE-PRINCIPAL                                    | 750 999 | LEIS FEDERAIS Nº 10336/01 DE 19/12/2001; 10636/02 DE 30/12/2002; E 10866/04 DE 04/5/2004.                  |
| 1721.98.0.0.00 | TRANSF.PARTIC.OUTRAS REC.IMPOSTOS ESTADOS DISTRITO FEDERAL   |         |  |
| 1721.98.0.1.00 | TRANSF.PARTIC.OUTRAS REC.IMP.EST.DFL-PRINCIPAL               | 500 999 | LEGISLAÇÃO ESPECÍFICA  |
| 1723.00.0.0.00 | TRANSFERÊNCIAS RECURSOS SISTEMA ÚNICO SAÚDE - SUS            |         |  |
| 1723.50.0.0.00 | TRANSFERÊNCIAS RECURSOS SISTEMA ÚNICO SAÚDE - SUS            |         |  |
| 1723.50.0.1.01 | TRANSFERÊNCIAS DE RECURSOS DO SUS - COFINANCIAMENTO          | 621 999 | DECRETO ESTADUAL Nº 15.163 DE 25/04/2013   |
| 1723.50.0.1.02 | TRANSFERÊNCIAS DE RECURSOS DO SUS - OUT. PROGRAMAS ESTADUAIS | 621 999 | LEGISLAÇÃO ESPECÍFICA  |
| 1724.00.0.0.00 | TRANSF.CONVÊNIO ESTADOS E DF ENTIDADES                       |         |  |



**PREFEITURA MUN. DE RIBEIRA DO PIAUÍ**  
PRAÇA CEL. JOSÉ BORGES, S/N -CENTRO - CNPJ:01612604/0001-51

Orçamento Programa - Exercício de 2026

**TABELA EXPLICATIVA - LEGISLAÇÃO DA RECEITA**  
(Inc. III, § 1º, Art.2º)

Page 10

| Código         | Discriminação   | Fonte   | Legislacao  |
|----------------|---|---------|---|
| 1724.50.0.0.00 | TRANSF.CONV.ESTADOS E DF PARA SUS                         |         |   |
| 1724.50.0.1.00 | TRANSF.CONV.ESTADOS E DF PARA SUS-PRINCIPAL               | 632 999 | DECRETOS ESTADUAIS Nº 12.440/06 DE 01/12/2006 E Nº 13.860/09 DE 22/09/2009. |
| 1724.51.0.0.00 | TRANSF. CONVÊNIO ESTADOS PROGRAMA EDUCAÇÃO                |         |   |
| 1724.51.0.1.00 | TRANSF.CONV.ESTADOS Progr.EDUCAÇÃO-PRINCIPAL              | 571 999 | DECRETOS ESTADUAIS Nº 12440/06 DE 01/12/2006 E Nº 13860/09 DE 22/09/2009.   |
| 1724.99.0.0.00 | OUTRAS TRANSF.CONV.ESTADOS E DF E ENTIDADES               |         |   |
| 1724.99.0.1.00 | OUTRAS TRANSF.CONV.EST.E DF E ENTID.-PRINCIPAL            | 701 999 | DECRETOS ESTADUAIS Nº 12440/06 DE 01/12/2006 E Nº 13860/09 DE 22/09/2009.   |
| 1729.00.0.0.00 | OUTRAS TRANSFERÊNCIAS DOS ESTADOS E DISTRITO FEDERAL      |         |   |
| 1729.51.0.0.00 | TRANSFERÊNCIAS DE ESTADOS DESTINADAS À ASSISTÊNCIA SOCIAL |         |   |
| 1729.51.0.1.00 | TRANSF.ESTADOS ASSIST.SOCIAL-PRINCIPAL                    | 661 999 | DECRETO ESTADUAL Nº 17.528, DE 07.12.2017 E LEGISLAÇÕES ESPECÍFICAS         |
| 1729.52.0.0.00 | TRANSF.RECURSOS PROGRAMAS DE EDUCAÇÃO                     |         |   |
| 1729.52.0.1.00 | TRANSF.RECURSOS Progr.EDUCAÇÃO-PRINCIPAL                  | 576 999 | LEGISLAÇÃO ESPECÍFICA   |
| 1729.99.0.0.00 | OUTRAS TRANSFERÊNCIAS DOS ESTADOS E DF                    |         |   |
| 1729.99.0.1.01 | OUTRAS TRANSFERÊNCIAS DOS ESTADOS E DF - PRINCIPAL        | 500 999 | LEGISLAÇÃO ESPECÍFICA   |
| 1729.99.0.1.02 | OUTRAS TRANSFERÊNCIAS DOS ESTADOS E DF - TRANSF. ESPECIAL | 710 999 | LEGISLAÇÃO ESPECÍFICA   |
| 1740.00.0.0.00 | TRANSFERÊNCIAS DE INSTITUIÇÕES PRIVADAS                   |         |   |
| 1741.00.0.0.00 | TRANSFERÊNCIAS DE INSTITUIÇÕES PRIVADAS                   |         |   |
| 1741.99.0.0.00 | OUTRAS TRANSFERÊNCIAS DE INSTITUIÇÕES PRIVADAS            |         |   |
| 1741.99.0.1.00 | OUTRAS TRANSF.INSTIT.PRIVADAS-PRINCIPAL                   | 669 999 | LEGISLAÇÃO ESPECÍFICA   |
| 1750.00.0.0.00 | TRANSFERÊNCIAS DE OUTRAS INSTITUIÇÕES PÚBLICAS            |         |   |
| 1751.00.0.0.00 | TRANSF.RECURSOS FUNDO MANUTENÇÃO DESENVOL.EDUCAÇÃO-FUNDEB |         |   |
| 1751.50.0.0.00 | TRANSF.RECURSOS FUNDO MANUTENÇÃO DESENVOL.EDUCAÇÃO-FUNDEB |         |   |
| 1751.50.0.1.00 | TRANSF.RECURSOS FUNDEB-PRINCIPAL                          | 540 230 | LEI Nº 14.113 DE 25/12/2020   |
| 1759.00.0.0.00 | DEMAIS TRANSFERÊNCIAS DE OUTRAS INSTITUIÇÕES PÚBLICAS     |         |   |
| 1759.99.0.0.00 | DEMAIS TRANSFERÊNCIAS DE OUTRAS INSTITUIÇÕES PÚBLICAS     |         |   |
| 1759.99.0.1.00 | DEMAIS TRANSF.OUTRAS INSTITUIÇÕES PÚBL.-PRINCIPAL         | 669 999 | LEGISLAÇÃO ESPECÍFICA   |

**PREFEITURA MUN. DE RIBEIRA DO PIAUÍ**

PRAÇA CEL. JOSÉ BORGES, S/N -CENTRO - CNPJ:01612604/0001-51

Orçamento Programa - Exercício de 2026

**TABELA EXPLICATIVA - LEGISLAÇÃO DA RECEITA**

(Inc. III, § 1º, Art.2º)

Page 11

| Codigo         | Discriminação  | Fonte   | Legislacao            |
|----------------|--|---------|-----------------------|
| 1900.00.0.0.00 | OUTRAS RECEITAS CORRENTES                                |         |                       |
| 1920.00.0.0.00 | INDENIZAÇÕES, RESTITUIÇÕES E RESSARCIMENTOS              |         |                       |
| 1921.00.0.0.00 | INDENIZAÇÕES   |         |                       |
| 1921.99.0.0.00 | OUTRAS INDENIZAÇÕES                                      |         |                       |
| 1921.99.0.1.00 | OUTRAS INDENIZAÇÕES – PRINCIPAL                          | 500 999 |                       |
| 1990.00.0.0.00 | DEMAIS RECEITAS CORRENTES                                |         |                       |
| 1999.00.0.0.00 | OUTRAS RECEITAS CORRENTES                                |         |                       |
| 1999.99.0.0.00 | OUTRAS RECEITAS  |         |                       |
| 1999.99.3.0.00 | OUTRAS REC.NÃO ARREC.NÃO PROJETADAS PELA RFB-FINANCEIRAS |         |                       |
| 1999.99.3.1.00 | OUTR.REC.NÃO ARREC.NÃO PROJ.RFB-FINAN.-PRINCIPAL         | 500 999 | LEGISLAÇÃO ESPECÍFICA |
| 2000.00.0.0.00 | RECEITAS DE CAPITAL                                      |         |                       |
| 2100.00.0.0.00 | OPERAÇÕES DE CRÉDITO                                     |         |                       |
| 2110.00.0.0.00 | OPERAÇÕES DE CRÉDITO – MERCADO INTERNO                   |         |                       |
| 2112.00.0.0.00 | OPERAÇÕES DE CRÉDITO CONTRATUAIS – MERCADO INTERNO       |         |                       |
| 2112.01.0.0.00 | OPERAÇÕES DE CRÉDITO CONTRATUAIS – MERCADO INTERNO       |         |                       |
| 2112.01.0.1.00 | OP.CRÉDITO CONTRATUAIS-MERC.INTERNO-PRINCIPAL            | 754 999 |                       |
| 2119.00.0.0.00 | OUTRAS OPERAÇÕES DE CRÉDITO – MERCADO INTERNO            |         |                       |
| 2119.99.0.0.00 | OUTRAS OPERAÇÕES DE CRÉDITO – MERCADO INTERNO            |         |                       |
| 2119.99.0.1.00 | OUTRAS OP.CRÉDITO-MERCADO INTERNO-PRINCIPAL              | 754 999 | LEGISLAÇÃO ESPECÍFICA |
| 2200.00.0.0.00 | ALIENAÇÃO DE BENS  |         |                       |
| 2210.00.0.0.00 | ALIENAÇÃO DE BENS MÓVEIS                                 |         |                       |
| 2213.00.0.0.00 | ALIENAÇÃO DE BENS MÓVEIS E SEMOVENTES                    |         |                       |
| 2213.01.0.0.00 | ALIENAÇÃO DE BENS MÓVEIS E SEMOVENTES                    |         |                       |
| 2213.01.0.1.00 | ALIEN.BENS MÓVEIS E SEMOVENTES-PRINCIPAL                 | 755 999 | LEGISLAÇÃO ESPECÍFICA |
| 2220.00.0.0.00 | ALIENAÇÃO DE BENS IMÓVEIS                                |         |                       |
| 2221.00.0.0.00 | ALIENAÇÃO DE BENS IMÓVEIS                                |         |                       |
| 2221.01.0.0.00 | ALIENAÇÃO DE BENS IMÓVEIS                                |         |                       |
| 2221.01.0.1.00 | ALIENAÇÃO DE BENS IMÓVEIS – PRINCIPAL                    | 755 999 | LEGISLAÇÃO ESPECÍFICA |
| 2400.00.0.0.00 | TRANSFERÊNCIAS DE CAPITAL                                |         |                       |
| 2410.00.0.0.00 | TRANSFERÊNCIAS DA UNIÃO E DE SUAS ENTIDADES              |         |                       |

**PREFEITURA MUN. DE RIBEIRA DO PIAUÍ**

PRAÇA CEL. JOSÉ BORGES, S/N -CENTRO - CNPJ:01612604/0001-51

Orçamento Programa - Exercício de 2026

**TABELA EXPLICATIVA - LEGISLAÇÃO DA RECEITA**

(Inc. III, § 1º, Art.2º)

Page 12

| Codigo         | Discriminação  | Fonte   | Legislacao  |
|----------------|--|---------|---|
| 2411.00.0.0.00 | TRANSFERÊNCIAS DE RECURSOS DO SISTEMA ÚNICO DE SAÚDE – SUS   |         |   |
| 2411.50.0.0.00 | TRANSF.RECURSOS-SUS-FUNDO A FUNDO – BLOCO DE MANUTENÇÃO      |         |   |
| 2411.50.1.0.00 | TRANSF.RECUR.-SUS-BLOCO MANUTENÇÃO-ATENÇÃO PRIMÁRIA          |         |   |
| 2411.50.1.1.00 | TRANSF.-SUS-BLOCO MANUT.ATEN.PRIMÁRIA-PRINCIPAL              | 600 999 | PORTARIA N° 828, DE 17 DE ABRIL DE 2020           |
| 2411.51.0.0.00 | TRANSF.RECURSOS-SUS-FUNDO A FUNDO – BLOCO DE ESTRUTURAÇÃO    |         |   |
| 2411.51.1.0.00 | TRANSF.-SUS-BLOCO ESTRUTURAÇÃO-ATENÇÃO PRIMÁRIA              |         |   |
| 2411.51.1.1.01 | TRANSF. DE RECURSOS DO BL. DE ESTRUTURAÇÃO - PRINCIPAL       | 601 999 | PORTARIA N° 828, DE 17 DE ABRIL DE 2020           |
| 2411.51.1.1.02 | TRANSF. DE RECURSOS DO BL. DE ESTRUTURAÇÃO - COVID 19        | 603 999 | PORTARIA N° 828, DE 17 DE ABRIL DE 2020           |
| 2411.51.5.0.00 | TRANSF.-SUS-BLOCO ESTRUTURAÇÃO-GESTÃO DO SUS                 |         |   |
| 2411.51.5.1.00 | TRANSF.-SUS-BLOCO ESTRUT.-GESTÃO-SUS-PRINCIPAL               | 601 999 | PORTARIA N° 828, DE 17 DE ABRIL DE 2020           |
| 2411.51.9.0.00 | TRANSF.-SUS-BLOCO ESTRUTURAÇÃO-OUTROS PROGRAMAS              |         |   |
| 2411.51.9.1.00 | TRANSF.-SUS-BLOCO ESTRUT.-OUTROS Progr.-PRINCIPAL            | 601 999 | PORTARIA N° 828, DE 17 DE ABRIL DE 2020           |
| 2412.00.0.0.00 | TRANSF.RECUR FUNDO NACIONAL DESENVOLVIMENTO EDUCAÇÃO-FNDE    |         |   |
| 2412.50.0.0.00 | TRANSF.RECUR. PROGRAMAS EDUCAÇÃO                             |         |   |
| 2412.50.1.0.00 | TRANSF.PROGR.TRANSF.ESC.ED.BÁSICA-CAMINHO ESCOLA             |         |   |
| 2412.50.1.1.00 | TRANSF.PROGR.TRANSF.ESC.ED.BÁS.-CAMINHO ESCOLA-PRINCIPAL     | 569 999 | RESOLUÇÕES FNDE                                   |
| 2412.50.2.0.00 | TRANS.PROGR.NAC.REEST.AQ.EQUIP.ED.INF.L-PROINFÂNCIA          |         |   |
| 2412.50.2.1.00 | TRANS.PROG.NAC.REEST.AQ.EQUIP.ED.INF.L-PROINFÂNCIA-PRINCIPAL | 569 999 | RESOLUÇÕES FNDE                                   |
| 2412.50.9.0.00 | OUTRAS TRANSFERÊNCIAS DESTINADAS A PROGRAMAS DE EDUCAÇÃO     |         |   |
| 2412.50.9.1.00 | OUTRAS TRANSF. Progr.EDUCAÇÃO-PRINCIPAL                      | 569 999 | RESOLUÇÕES FNDE                                   |
| 2413.00.0.0.00 | TRANSF.RECURSOS FUNDO NACIONAL ASSISTÊNCIA SOCIAL-FNAS       |         |   |
| 2413.50.0.0.00 | TRANSF.RECURSOS FUNDO NACIONAL ASSISTÊNCIA SOCIAL-FNAS       |         |   |
| 2413.50.0.1.01 | TRANSF. DE REC. DO FUNDO NACIONAL DE ASSISTÊNCIA             | 660 999 | LEIS FEDERAIS N° 8742/93 DE 07/12/1993 E 12435/11 |
| 2413.50.0.1.01 | TRANSF. DE REC. DO FUNDO NACIONAL DE ASSISTÊNCIA             | 669 999 | LEIS FEDERAIS N° 8742/93 DE 07/12/1993 E 12435/11 |
| 2414.00.0.0.00 | TRANSFERÊNCIAS DE CONVÊNIO DA UNIÃO E DE SUAS ENTIDADES      |         |   |
| 2414.50.0.0.00 | TRANSF. CONVÊNIO UNIÃO PARA O SUS                            |         |   |
| 2414.50.0.1.00 | TRANSF. CONV.UNIÃO PARA O SUS-PRINCIPAL                      | 631 999 | DECRETO FEDERAL N° 8943/16 DE 27/12/2016.         |
| 2414.51.0.0.00 | TRANSF. CONVÊNIO UNIÃO PROGRAMAS EDUCAÇÃO                    |         |   |



**PREFEITURA MUN. DE RIBEIRA DO PIAUÍ**  
PRAÇA CEL. JOSÉ BORGES, S/N -CENTRO - CNPJ:01612604/0001-51

Orçamento Programa - Exercício de 2026

**TABELA EXPLICATIVA - LEGISLAÇÃO DA RECEITA**  
(Inc. III, § 1º, Art.2º)

Page 13

| Codigo         | Discriminação   | Fonte   | Legislacao  |
|----------------|---|---------|---|
| 2414.51.0.1.00 | TRANSF. CONV.UNIÃO Progr.EDUCAÇÃO-PRINCIPAL                 | 570 999 | DECRETO FEDERAL Nº 8943/16 DE 27/12/2016.                                 |
| 2414.52.0.0.00 | TRANSF. CONVÊNIO UNIAO PROGRAMAS DE SANEAMENTO BÁSICO       |         |   |
| 2414.52.0.1.00 | TRANSF.CONV.UNIÃO Progr.SANEAM.BÁSICO-PRINCIPAL             | 700 999 | DECRETO FEDERAL Nº 8943/16 DE 27/12/2016.                                 |
| 2414.53.0.0.00 | TRANSF.CONVÊNIO UNIAO PROGRAMAS MEIO AMBIENTE               |         |   |
| 2414.53.0.1.00 | TRANSF.CONV.UNIÃO Progr.MEIO AMBIENTE-PRINCIPAL             | 700 999 | DECRETO FEDERAL Nº 8943/16 DE 27/12/2016.                                 |
| 2414.54.0.0.00 | TRANSF.CONVÊNIO UNIAO PROGRAMAS INFRAESTRUTURA TRANSPORTE   |         |   |
| 2414.54.0.1.00 | TRANSF.CONV.UNIÃO Progr.INFRA TRANSP.-PRINCIPAL             | 700 999 | DECRETO FEDERAL Nº 8943/16 DE 27/12/2016.                                 |
| 2414.99.0.0.00 | OUTRAS TRANSFERÊNCIAS CONVÊNIO UNIAO E DE SUAS ENTIDADES    |         |   |
| 2414.99.0.1.01 | OUTRAS TRANSF. DE CONVÊNIO DA UNIAO - PRINCIPAL             | 700 999 | DECRETO FEDERAL Nº 8943/16 DE 27/12/2016.                                 |
| 2414.99.0.1.02 | OUTRAS TRANSF. DE CONVÊNIO DA UNIAO - ASSIST. SOCIAL        | 665 999 | DECRETO FEDERAL Nº 8943/16 DE 27/12/2016.                                 |
| 2419.00.0.0.00 | OUTRAS TRANSF. RECURSOS UNIAO E DE SUAS ENTIDADES           |         |   |
| 2419.51.0.0.00 | TRANSFERÊNCIA ESPECIAL DA UNIAO                             |         |   |
| 2419.51.0.1.00 | TRANSF.ESPECIAL UNIAO-PRINCIPAL                             | 706 999 | ART. 166-A - INCISO I - C.F.  |
| 2420.00.0.0.00 | TRANSF.ESTADOS E DO DISTRITO FEDERAL E DE SUAS ENTIDADES    |         |   |
| 2422.00.0.0.00 | TRANSF.CONVÊNIO ESTADOS E DF E DE SUAS ENTIDADES            |         |   |
| 2422.50.0.0.00 | TRANSFERÊNCIAS CONVÊNIO ESTADOS PARA SUS                    |         |   |
| 2422.50.0.1.00 | TRANSF.CONV.ESTADOS PARA SUS-PRINCIPAL                      | 632 999 | DECRETOS ESTADUAIS Nº 12440/06 DE 01/12/2006 E Nº 13860/09 DE 22/09/2009. |
| 2422.51.0.0.00 | TRANSFERÊNCIAS DE CONVÊNIO DOS ESTADOS DESTINADAS A PROGRAM |         |   |
| 2422.51.0.1.00 | TRANSF.CONV.ESTADOS Progr.EDUCAÇÃO-PRINCIPAL                | 571 999 | DECRETOS ESTADUAIS Nº 12440/06 DE 01/12/2006 E Nº 13860/09 DE 22/09/2009. |
| 2422.52.0.0.00 | TRANSFERÊNCIAS CONVÊNIO ESTADOS SANEAMENTO BÁSICO           |         |   |
| 2422.52.0.1.00 | TRANSF.CONV.ESTADOS Progr.SANEAM.BÁSICO-PRINCIPAL           | 701 999 | DECRETOS ESTADUAIS Nº 12440/06 DE 01/12/2006 E Nº 13860/09 DE 22/09/2009. |
| 2422.53.0.0.00 | TRANSFERÊNCIAS CONVÊNIO ESTADOS PROGRAMAS DE MEIO AMBIENTE  |         |   |
| 2422.53.0.1.00 | TRANSF.CONV.ESTADOS Progr.MEIO AMBIENTE-PRINCIPAL           | 701 999 | DECRETOS ESTADUAIS Nº 12440/06 DE 01/12/2006 E Nº 13860/09 DE 22/09/2009. |
| 2422.54.0.0.00 | TRANSF.CONVÊNIO ESTADOS Progr.INFRAESTRUTURA TRANSPORTE     |         |   |
| 2422.54.0.1.00 | TRANSF.CONV.ESTADOS Progr.INFRAEST.TRANSP.-PRINCIPAL        | 701 999 | DECRETOS ESTADUAIS Nº 12440/06 DE 01/12/2006 E Nº 13860/09 DE 22/09/2009. |



**PREFEITURA MUN. DE RIBEIRA DO PIAUÍ**  
PRAÇA CEL. JOSÉ BORGES, S/N -CENTRO - CNPJ:01612604/0001-51

Orçamento Programa - Exercício de 2026

**TABELA EXPLICATIVA - LEGISLAÇÃO DA RECEITA**  
(Inc. III, § 1º, Art.2º)

Page 14

| Codigo         | Discriminação   | Fonte   | Legislacao  |
|----------------|---|---------|---|
| 2422.99.0.0.00 | OUTRAS TRANSF.CONV. ESTADOS E DF E DE SUA ENTIDADES       |         |   |
| 2422.99.0.1.00 | OUTRAS TRANSF.CONV.EST/DFSUA ENTID.-PRINCIPAL             | 701 999 | DECRETOS ESTADUAIS Nº 12440/06 DE 01/12/2006 E Nº 13860/09 DE 22/09/2009. |
| 2429.00.0.0.00 | OUTRAS TRANSFERÊNCIAS DE RECURSOS DOS ESTADOS             |         |   |
| 2429.99.0.0.00 | OUTRAS TRANSFERÊNCIAS DE RECURSOS DOS ESTADOS             |         |   |
| 2429.99.0.1.01 | OUTRAS TRANSF.RECURSOS ESTADOS- TRANSF. EMENDAS ESPECIAIS | 710 999 | LEGISLAÇÃO ESPECÍFICA   |
| 2900.00.0.0.00 | OUTRAS RECEITAS DE CAPITAL                                |         |   |
| 2990.00.0.0.00 | DEMAIS RECEITAS DE CAPITAL                                |         |   |
| 2999.00.0.0.00 | OUTRAS RECEITAS DE CAPITAL                                |         |   |
| 2999.99.0.0.00 | OUTRAS RECEITAS DE CAPITAL                                |         |   |
| 2999.99.0.1.00 | OUTRAS RECEITAS DE CAPITAL – PRINCIPAL                    | 500 999 | LEGISLAÇÃO ESPECIFICA   |
| 9000.00.0.0.00 | (R) DEDUCOES DA RECEITA                                   |         |   |
| 9500.00.0.0.00 | (R) DEDUÇÕES DO FUNDEB                                    |         |   |
| 9510.00.0.0.00 | (R) DEDUÇÕES DO FUNDEB                                    | 500 999 | LEI Nº 14.113 DE 25/12/2020   |

ANTONIO LUIZ DE A. COSTA NETO  
PREFEITO MUNICIPAL  
87220334320

CARLOS CÉSAR P. DO NASCIMENTO  
SEC. MUN. DE ADM. PLANEJ. E FINANÇAS  
37354710300

RUBENS KNIQUE FRAZÃO MOURÃO  
CONTADOR CRC - PI 012063/O  
05500910337

**PREFEITURA MUN. DE RIBEIRA DO PIAUÍ**

PRAÇA CEL. JOSÉ BORGES, S/N - CENTRO - CNPJ:01612604/0001-51  
Orçamento Programa - Exercício de 2026

Anexo 01



**DEMONSTRATIVO DA RECEITA E DESPESA SEGUNDO AS CATEGORIAS ECONOMICAS**  
(Inc.II, §1º, Art.2º)

Page 1

| RECEITA                                     |  | R\$           | R\$                  | DESPESA                         |  | R\$                  | R\$                 |
|---|--|---------------|----------------------|---------------------------------|--|----------------------|---------------------|
| RECEITAS CORRENTES                          |  |               |                      | DESPESAS CORRENTES              |  |                      |                     |
| IMPOSTOS, TAXAS E CONTRIBUIÇÕES DE MELHORIA |  | 3.109.864,80  |                      | PESSOAL E ENCARGOS SOCIAIS      |  | 24.528.000,00        |                     |
| CONTRIBUIÇÕES                               |  | 315.600,00    |                      | JUROS E ENCARGOS DA DÍVIDA      |  | 1.200,00             |                     |
| RECEITA PATRIMONIAL                         |  | 498.127,20    |                      | OUTRAS DESPESAS CORRENTES       |  | 23.598.600,00        |                     |
| RECEITA DE SERVIÇOS                         |  | 33.600,00     |                      |                                 |  |                      |                     |
| TRANSFERÊNCIAS CORRENTES                    |  | 54.894.480,00 |                      |                                 |  |                      |                     |
| OUTRAS RECEITAS CORRENTES                   |  | 60.000,00     |                      |                                 |  |                      |                     |
| (R) DEDUÇÕES DO FUNDEB                      |  | -6.937.152,00 |                      |                                 |  |                      |                     |
|   |  |               |                      |                                 |  |                      |                     |
| <b>SUB TOTAL</b>                            |  |               | <b>51.974.520,00</b> | <b>SUB TOTAL</b>                |  | <b>48.127.800,00</b> |                     |
|   |  |               |                      | SUPERAVIT DO ORÇAMENTO CORRENTE |  |                      | <b>3.846.720,00</b> |
| <b>TOTAL</b>                                |  |               | <b>51.974.520,00</b> | <b>TOTAL</b>                    |  | <b>51.974.520,00</b> |                     |
|   |  |               |                      |                                 |  |                      |                     |
| SUPERAVIT DO ORÇAMENTO CORRENTE             |  |               | <b>3.846.720,00</b>  | DESPESAS DE CAPITAL             |  |                      |                     |
| RECEITAS DE CAPITAL                         |  |               |                      | INVESTIMENTOS                   |  | 6.496.200,00         |                     |
| OPERAÇÕES DE CRÉDITO                        |  | 36.000,00     |                      | AMORTIZAÇÃO DA DÍVIDA           |  | 336.000,00           |                     |
| ALIENAÇÃO DE BENS                           |  | 36.000,00     |                      |                                 |  |                      |                     |
| TRANSFERÊNCIAS DE CAPITAL                   |  | 3.093.480,00  |                      | <b>SUB TOTAL</b>                |  | <b>6.832.200,00</b>  |                     |
| OUTRAS RECEITAS DE CAPITAL                  |  | 60.000,00     |                      |                                 |  |                      |                     |
|   |  |               |                      | RESERVA DE CONTINGENCIA         |  |                      | <b>240.000,00</b>   |
| <b>SUB TOTAL</b>                            |  |               | <b>3.225.480,00</b>  | <b>TOTAL</b>                    |  | <b>7.072.200,00</b>  |                     |
| <b>TOTAL</b>                                |  |               | <b>7.072.200,00</b>  |                                 |  |                      |                     |
|   |  |               |                      |                                 |  |                      |                     |
| <b>RESUMO</b>                               |  |               |                      | <b>RESUMO</b>                   |  |                      |                     |
| RECEITAS CORRENTES.                         |  | 58.911.672,00 |                      | DESPESAS CORRENTES              |  | 48.127.800,00        |                     |
| DEDUÇÕES DA RECEITA CORRENTE                |  | -6.937.152,00 |                      | DESPESAS DE CAPITAL             |  | 6.832.200,00         |                     |
| RECEITAS DE CAPITAL                         |  | 3.225.480,00  |                      | RESERVA DE CONTINGÊNCIA         |  | 240.000,00           |                     |
| <b>TOTAL DE RECEITAS</b>                    |  |               | <b>55.200.000,00</b> | <b>TOTAL DE DESPESA</b>         |  | <b>55.200.000,00</b> |                     |
| <b>TOTAL</b>                                |  |               | <b>55.200.000,00</b> | <b>TOTAL</b>                    |  | <b>55.200.000,00</b> |                     |

**PREFEITURA MUN. DE RIBEIRA DO PIAUÍ**

PRAÇA CEL. JOSÉ BORGES, S/N - CENTRO - CNPJ:01612604/0001-51  
Orçamento Programa - Exercício de 2026

Anexo 01



**DEMONSTRATIVO DA RECEITA E DESPESA SEGUNDO AS CATEGORIAS ECONOMICAS**  
(Inc.II, §1º, Art.2º)

Page 2

ANTONIO LUIZ DE A. COSTA NETO  
PREFEITO MUNICIPAL  
87220334320

CARLOS CÉSAR P. DO NASCIMENTO  
SEC. MUN. DE ADM. PLANEJ. E FINANÇAS  
37354710300

RUBENS KAIQUE FRAZÃO MOURÃO  
CONTADOR CRC - PI 012063/O  
05500910337



**PREFEITURA MUN. DE RIBEIRA DO PIAUÍ**

PRAÇA CEL. JOSÉ BORGES, S/N -CENTRO - CNPJ:01612604/0001-51

Anexo 02

Page 1

Orçamento Programa - Exercício de 2026

**RECEITAS SEGUNDO AS CATEGORIAS ECONOMICAS**

| Código      | Especificação  | F.R.      | Desdobramento | SubCategoria Fonte | Categoria Econômica |
|-------------|--|-----------|---------------|--------------------|---------------------|
| 1000.00.0.0 | RECEITAS CORRENTES.  | 0.000.000 |               |                    | 58.911.672,00       |
| 1100.00.0.0 | IMPOSTOS, TAXAS E CONTRIBUIÇÕES DE MELHORIA                  | 0.000.000 |               | 3.109.864,80       |                     |
| 1110.00.0.0 | IMPOSTOS   | 0.000.000 |               | 3.091.561,20       |                     |
| 1112.00.0.0 | IMPOSTOS SOBRE O PATRIMÔNIO                                  | 0.000.000 | 52.603,20     |                    |                     |
| 1112.50.0.0 | IMPOSTO SOBRE A PROPRIEDADE PREDIAL E TERRITORIAL URBANA     | 0.000.000 | 30.303,60     |                    |                     |
| 1112.50.0.1 | IPTU - PRINCIPAL   | 1.500.00  | 24.000,00     |                    |                     |
| 1112.50.0.2 | IPTU - MULTAS E JUROS  | 1.500.00  | 2.101,20      |                    |                     |
| 1112.50.0.3 | IPTU - DIVIDA ATIVA  | 1.500.00  | 2.101,20      |                    |                     |
| 1112.50.0.4 | IPTU- DIVIDA ATIVA MULTAS JUROS                              | 1.500.00  | 2.101,20      |                    |                     |
| 1112.53.0.0 | ITBI-"INTER VIVOS"   | 0.000.000 | 22.299,60     |                    |                     |
| 1112.53.0.1 | ITBI-"INTER VIVOS"-PRINCIPAL                                 | 1.500.00  | 15.996,00     |                    |                     |
| 1112.53.0.2 | ITBI-"INTER VIVOS"-MULTAS E JUROS                            | 1.500.00  | 2.101,20      |                    |                     |
| 1112.53.0.3 | ITBI-"INTER VIVOS"- DIVIDA ATIVA                             | 1.500.00  | 2.101,20      |                    |                     |
| 1112.53.0.4 | ITBI-"INTER VIVOS"-DIVIDA ATIVA MULTAS JUROS                 | 1.500.00  | 2.101,20      |                    |                     |
| 1113.00.0.0 | IMPOSTOS SOBRE A RENDA E PROVENTOS DE QUALQUER NATUREZA      | 0.000.000 | 992.654,40    |                    |                     |
| 1113.02.0.0 | IRPJ - LIQUIDO INCENTIVOS                                    | 0.000.000 |               |                    |                     |
| 1113.02.0.1 | IRPJ - LIQUIDO INCENTIVOS-PRINCIPAL                          | 1.500.00  |               |                    |                     |
| 1113.03.0.0 | IMPOSTO SOBRE A RENDA - RETIDO NA FONTE                      | 0.000.000 | 992.654,40    |                    |                     |
| 1113.03.1.0 | IMPOSTO SOBRE A RENDA - RETIDO NA FONTE - TRABALHO           | 0.000.000 | 836.654,40    |                    |                     |
| 1113.03.1.1 | IRRF-TRABALHO-PRINCIPAL                                      | 1.500.00  | 830.350,80    |                    |                     |
| 1113.03.1.2 | IRRF-TRABALHO-MULTAS E JUROS                                 | 1.500.00  | 2.101,20      |                    |                     |
| 1113.03.1.3 | IRRF-TRABALHO- DIVIDA ATIVA                                  | 1.500.00  | 2.101,20      |                    |                     |
| 1113.03.1.4 | IRRF-TRABALHO-DIVIDA ATIVA MULTAS JUROS                      | 1.500.00  | 2.101,20      |                    |                     |
| 1113.03.4.0 | IRRF- OUTROS RENDIMENTOS                                     | 0.000.000 | 156.000,00    |                    |                     |
| 1113.03.4.1 | IRRF- OUTROS RENDIMENTOS-PRINCIPAL                           | 1.500.00  | 156.000,00    |                    |                     |
| 1114.00.0.0 | IMPOSTO PRODUÇÃO CIRCULAÇÃO MERCADORIAS SERVIÇOS             | 0.000.000 | 2.046.303,60  |                    |                     |
| 1114.51.0.0 | IMPOSTOS SOBRE SERVIÇOS                                      | 0.000.000 | 2.046.303,60  |                    |                     |
| 1114.51.1.0 | IMPOSTO SOBRE SERVIÇOS DE QUALQUER NATUREZA - ISSQN          | 0.000.000 | 2.046.303,60  |                    |                     |
| 1114.51.1.1 | ISSQN - PRINCIPAL  | 1.500.00  | 2.040.000,00  |                    |                     |
| 1114.51.1.2 | ISSQN -MULTAS E JUROS  | 1.500.00  | 2.101,20      |                    |                     |
| 1114.51.1.3 | ISSQN - DIVIDA ATIVA   | 1.500.00  | 2.101,20      |                    |                     |
| 1114.51.1.4 | ISSQN -DIVIDA ATIVA MULTAS JUROS                             | 1.500.00  | 2.101,20      |                    |                     |
| 1120.00.0.0 | TAXAS  | 0.000.000 |               | 12.000,00          |                     |
| 1121.00.0.0 | TAXAS PELO EXERCÍCIO DO PODER DE POLÍCIA                     | 0.000.000 | 6.000,00      |                    |                     |
| 1121.01.0.0 | TAXAS DE INSPEÇÃO, CONTROLE E FISCALIZAÇÃO                   | 0.000.000 | 6.000,00      |                    |                     |
| 1121.01.0.1 | TAXAS DE INSPEÇÃO, CONTROLE E FISCALIZAÇÃO - PRINCIPAL       | 1.500.00  | 6.000,00      |                    |                     |
| 1122.00.0.0 | TAXAS PELA PRESTAÇÃO DE SERVIÇOS                             | 0.000.000 | 6.000,00      |                    |                     |
| 1122.01.0.0 | TAXAS PELA PRESTAÇÃO DE SERVIÇOS EM GERAL                    | 0.000.000 | 6.000,00      |                    |                     |
| 1122.01.0.1 | TAXAS PELA PRESTAÇÃO DE SERVIÇOS EM GERAL - PRINCIPAL        | 1.500.00  | 6.000,00      |                    |                     |
| 1130.00.0.0 | CONTRIBUIÇÃO DE MELHORIA                                     | 0.000.000 |               | 6.303,60           |                     |
| 1131.00.0.0 | CONTRIBUIÇÃO DE MELHORIA                                     | 0.000.000 | 6.303,60      |                    |                     |
| 1131.99.0.0 | OUTRAS CONTRIBUIÇÕES DE MELHORIA                             | 0.000.000 | 6.303,60      |                    |                     |
| 1131.99.0.1 | OUTRAS CONTRIBUIÇÕES DE MELHORIA - PRINCIPAL                 | 1.500.00  | 6.303,60      |                    |                     |
| 1200.00.0.0 | CONTRIBUIÇÕES  | 0.000.000 |               | 315.600,00         |                     |
| 1240.00.0.0 | CONTRIBUIÇÃO PARA O CUSTEIO DO SERVIÇO DE ILUMINAÇÃO PÚBLICA | 0.000.000 |               | 315.600,00         |                     |
| 1241.00.0.0 | CONTRIBUIÇÃO PARA O CUSTEIO DO SERVIÇO DE ILUMINAÇÃO PÚBLICA | 0.000.000 | 315.600,00    |                    |                     |
| 1241.50.0.0 | CONTRIBUIÇÃO PARA O CUSTEIO DO SERVIÇO DE ILUMINAÇÃO PÚBLICA | 0.000.000 | 315.600,00    |                    |                     |
| 1241.50.0.1 | CONTRIB.SERV.ILUMINAÇÃO PÚBLICA-PRINCIPAL                    | 1.751.00  | 315.600,00    |                    |                     |
| 1300.00.0.0 | RECEITA PATRIMONIAL  | 0.000.000 |               | 498.127,20         |                     |
| 1310.00.0.0 | EXPLORAÇÃO DO PATRIMÔNIO IMOBILIÁRIO DO ESTADO               | 0.000.000 |               | 12.607,20          |                     |
| 1311.00.0.0 | EXPLORAÇÃO DO PATRIMÔNIO IMOBILIÁRIO DO ESTADO               | 0.000.000 | 12.607,20     |                    |                     |
| 1311.01.0.0 | ALUGUÉIS, ARRENDAMENTOS, FOROS, LAUDÉMIOS, TARIFAS DE OCUPAÇ | 0.000.000 | 10.506,00     |                    |                     |
| 1311.01.1.0 | ALUGUÉIS E ARRENDAMENTOS                                     | 0.000.000 | 4.202,40      |                    |                     |
| 1311.01.1.1 | ALUGUÉIS E ARRENDAMENTOS - PRINCIPAL                         | 1.500.00  | 4.202,40      |                    |                     |
| 1311.01.2.0 | FOROS, LAUDÉMIOS E TARIFAS DE OCUPAÇÃO                       | 0.000.000 | 6.303,60      |                    |                     |
| 1311.01.2.1 | FOROS, LAUDÉMIOS E TARIFAS DE OCUPAÇÃO-PRINCIPAL             | 1.500.00  | 6.303,60      |                    |                     |

**PREFEITURA MUN. DE RIBEIRA DO PIAUÍ**

PRAÇA CEL. JOSÉ BORGES, S/N -CENTRO - CNPJ:01612604/0001-51

Anexo 02

Page 2



Orçamento Programa - Exercício de 2026

**RECEITAS SEGUNDO AS CATEGORIAS ECONOMICAS**

| Código      | Especificação  | F.R.      | Desdobramento | SubCategoria Fonte | Categoria Econômica |
|-------------|--|-----------|---------------|--------------------|---------------------|
| 1311.99.0.0 | OUTRAS RECEITAS IMOBILIÁRIAS                             | 0.000.000 | 2.101,20      |                    |                     |
| 1311.99.0.1 | OUTRAS RECEITAS IMOBILIÁRIAS - PRINCIPAL                 | 1.500.00  | 2.101,20      |                    |                     |
| 1320.00.0.0 | VALORES MOBILIÁRIOS                                      | 0.000.000 |               | 474.000,00         |                     |
| 1321.00.0.0 | JUROS E CORREÇÕES MONETÁRIAS                             | 0.000.000 | 462.000,00    |                    |                     |
| 1321.01.0.0 | REMUNERAÇÃO DE DEPÓSITOS BANCÁRIOS                       | 0.000.000 | 462.000,00    |                    |                     |
| 1321.01.0.1 | REMUNERAÇÃO DE DEPÓSITOS BANCÁRIOS - PRINCIPAL           | 1.500.00  | 36.000,00     |                    |                     |
| 1321.01.0.1 | REMUNERAÇÃO DE DEPÓSITOS BANCÁRIOS - PRINCIPAL           | 1.500.00  | 86.400,00     |                    |                     |
| 1321.01.0.1 | REMUNERAÇÃO DE DEPÓSITOS BANCÁRIOS - PRINCIPAL           | 1.500.00  | 600,00        |                    |                     |
| 1321.01.0.1 | REMUNERAÇÃO DE DEPÓSITOS BANCÁRIOS - PRINCIPAL           | 1.540.00  | 30.000,00     |                    |                     |
| 1321.01.0.1 | REMUNERAÇÃO DE DEPÓSITOS BANCÁRIOS - PRINCIPAL           | 1.550.00  | 6.000,00      |                    |                     |
| 1321.01.0.1 | REMUNERAÇÃO DE DEPÓSITOS BANCÁRIOS - PRINCIPAL           | 1.551.00  | 1.200,00      |                    |                     |
| 1321.01.0.1 | REMUNERAÇÃO DE DEPÓSITOS BANCÁRIOS - PRINCIPAL           | 1.552.00  | 2.400,00      |                    |                     |
| 1321.01.0.1 | REMUNERAÇÃO DE DEPÓSITOS BANCÁRIOS - PRINCIPAL           | 1.553.00  | 1.200,00      |                    |                     |
| 1321.01.0.1 | REMUNERAÇÃO DE DEPÓSITOS BANCÁRIOS - PRINCIPAL           | 1.569.00  | 24.000,00     |                    |                     |
| 1321.01.0.1 | REMUNERAÇÃO DE DEPÓSITOS BANCÁRIOS - PRINCIPAL           | 1.570.00  | 1.200,00      |                    |                     |
| 1321.01.0.1 | REMUNERAÇÃO DE DEPÓSITOS BANCÁRIOS - PRINCIPAL           | 1.599.00  | 1.200,00      |                    |                     |
| 1321.01.0.1 | REMUNERAÇÃO DE DEPÓSITOS BANCÁRIOS - PRINCIPAL           | 1.600.00  | 136.440,00    |                    |                     |
| 1321.01.0.1 | REMUNERAÇÃO DE DEPÓSITOS BANCÁRIOS - PRINCIPAL           | 1.601.00  | 8.400,00      |                    |                     |
| 1321.01.0.1 | REMUNERAÇÃO DE DEPÓSITOS BANCÁRIOS - PRINCIPAL           | 1.602.00  | 600,00        |                    |                     |
| 1321.01.0.1 | REMUNERAÇÃO DE DEPÓSITOS BANCÁRIOS - PRINCIPAL           | 1.605.00  | 1.200,00      |                    |                     |
| 1321.01.0.1 | REMUNERAÇÃO DE DEPÓSITOS BANCÁRIOS - PRINCIPAL           | 1.621.00  | 24.000,00     |                    |                     |
| 1321.01.0.1 | REMUNERAÇÃO DE DEPÓSITOS BANCÁRIOS - PRINCIPAL           | 1.631.00  | 600,00        |                    |                     |
| 1321.01.0.1 | REMUNERAÇÃO DE DEPÓSITOS BANCÁRIOS - PRINCIPAL           | 1.660.00  | 31.200,00     |                    |                     |
| 1321.01.0.1 | REMUNERAÇÃO DE DEPÓSITOS BANCÁRIOS - PRINCIPAL           | 1.661.00  | 600,00        |                    |                     |
| 1321.01.0.1 | REMUNERAÇÃO DE DEPÓSITOS BANCÁRIOS - PRINCIPAL           | 1.665.00  | 600,00        |                    |                     |
| 1321.01.0.1 | REMUNERAÇÃO DE DEPÓSITOS BANCÁRIOS - PRINCIPAL           | 1.669.00  | 120,00        |                    |                     |
| 1321.01.0.1 | REMUNERAÇÃO DE DEPÓSITOS BANCÁRIOS - PRINCIPAL           | 1.700.00  | 60.000,00     |                    |                     |
| 1321.01.0.1 | REMUNERAÇÃO DE DEPÓSITOS BANCÁRIOS - PRINCIPAL           | 1.701.00  | 2.400,00      |                    |                     |
| 1321.01.0.1 | REMUNERAÇÃO DE DEPÓSITOS BANCÁRIOS - PRINCIPAL           | 1.706.00  | 1.200,00      |                    |                     |
| 1321.01.0.1 | REMUNERAÇÃO DE DEPÓSITOS BANCÁRIOS - PRINCIPAL           | 1.710.00  | 1.200,00      |                    |                     |
| 1321.01.0.1 | REMUNERAÇÃO DE DEPÓSITOS BANCÁRIOS - PRINCIPAL           | 1.715.00  | 120,00        |                    |                     |
| 1321.01.0.1 | REMUNERAÇÃO DE DEPÓSITOS BANCÁRIOS - PRINCIPAL           | 1.716.00  | 120,00        |                    |                     |
| 1321.01.0.1 | REMUNERAÇÃO DE DEPÓSITOS BANCÁRIOS - PRINCIPAL           | 1.719.00  |               |                    |                     |
| 1321.01.0.1 | REMUNERAÇÃO DE DEPÓSITOS BANCÁRIOS - PRINCIPAL           | 1.720.00  | 1.200,00      |                    |                     |
| 1321.01.0.1 | REMUNERAÇÃO DE DEPÓSITOS BANCÁRIOS - PRINCIPAL           | 1.750.00  | 600,00        |                    |                     |
| 1321.01.0.1 | REMUNERAÇÃO DE DEPÓSITOS BANCÁRIOS - PRINCIPAL           | 1.751.00  | 1.200,00      |                    |                     |
| 1321.01.0.1 | REMUNERAÇÃO DE DEPÓSITOS BANCÁRIOS - PRINCIPAL           | 1.754.00  |               |                    |                     |
| 1329.00.0.0 | OUTROS VALORES MOBILIÁRIOS                               | 0.000.000 | 12.000,00     |                    |                     |
| 1329.99.0.0 | OUTROS VALORES MOBILIÁRIOS                               | 0.000.000 | 12.000,00     |                    |                     |
| 1329.99.0.1 | OUTROS VALORES MOBILIÁRIOS - PRINCIPAL                   | 1.500.00  | 12.000,00     |                    |                     |
| 1390.00.0.0 | DEMAIS RECEITAS PATRIMONIAIS                             | 0.000.000 |               | 11.520,00          |                     |
| 1399.00.0.0 | OUTRAS RECEITAS PATRIMONIAIS                             | 0.000.000 | 11.520,00     |                    |                     |
| 1399.99.0.0 | OUTRAS RECEITAS PATRIMONIAIS                             | 0.000.000 | 11.520,00     |                    |                     |
| 1399.99.0.1 | OUTRAS RECEITAS PATRIMONIAIS - PRINCIPAL                 | 1.500.00  | 11.520,00     |                    |                     |
| 1600.00.0.0 | RECEITA DE SERVIÇOS                                      | 0.000.000 |               | 33.600,00          |                     |
| 1610.00.0.0 | SERVIÇOS ADMINISTRATIVOS E COMERCIAIS GERAIS             | 0.000.000 |               | 33.600,00          |                     |
| 1611.00.0.0 | SERVIÇOS ADMINISTRATIVOS E COMERCIAIS GERAIS             | 0.000.000 | 33.600,00     |                    |                     |
| 1611.01.0.0 | SERV.ADM.COM.GERAIS PREST.ENTIDADE ÓRGÃOS PÚBLICOS GERAL | 0.000.000 | 24.000,00     |                    |                     |



**PREFEITURA MUN. DE RIBEIRA DO PIAUÍ**

PRAÇA CEL. JOSÉ BORGES, S/N -CENTRO - CNPJ:01612604/0001-51

Anexo 02

Page 3

Orçamento Programa - Exercício de 2026

**RECEITAS SEGUNDO AS CATEGORIAS ECONOMICAS**

| Código      | Especificação   | F.R.      | Desdobramento | SubCategoria Fonte | Categoria Econômica |
|-------------|---|-----------|---------------|--------------------|---------------------|
| 1611.01.0.1 | SERV.ADM.COM.GER.PREST.ENTID.ORG.PÚBL.-PRINCIPAL            | 1.500.00  | 24.000,00     |                    |                     |
| 1611.02.0.0 | INSCRIÇÃO EM CONCURSOS E PROCESSOS SELETIVOS                | 0.000.000 | 9.600,00      |                    |                     |
| 1611.02.0.1 | INSC.CONC.PROC.SELETIVOS-PRINCIPAL                          | 1.500.00  | 9.600,00      |                    |                     |
| 1700.00.0.0 | TRANSFERÊNCIAS CORRENTES                                    | 0.000.000 |               | 54.894.480,00      |                     |
| 1710.00.0.0 | TRANSFERÊNCIAS DA UNIÃO E DE SUAS ENTIDADES                 | 0.000.000 |               | 32.531.520,00      |                     |
| 1711.00.0.0 | TRANSFERÊNCIAS DECORRENTES PARTICIPAÇÃO RECEITA UNIÃO       | 0.000.000 | 20.776.800,00 |                    |                     |
| 1711.51.0.0 | COTA-PARTE DO FUNDO DE PARTICIPAÇÃO DOS MUNICÍPIOS - FPM    | 0.000.000 | 20.760.000,00 |                    |                     |
| 1711.51.1.0 | COTA-PARTE FPM-COTA MENSAL                                  | 0.000.000 | 18.600.000,00 |                    |                     |
| 1711.51.1.1 | COTA-PARTE DO FPM- COTA MENSAL - PRINCIPAL                  | 1.500.00  | 18.600.000,00 |                    |                     |
| 1711.51.2.0 | COTA-PARTE FPM-COTA EXTRAORDINÁRIA                          | 0.000.000 | 2.160.000,00  |                    |                     |
| 1711.51.2.1 | COTA-PARTE DO FPM- COTAS EXTRAORDINARIAS - PRINCIPAL        | 1.500.00  | 2.160.000,00  |                    |                     |
| 1711.52.0.0 | COTA-PARTE DO IMPOSTO SOBRE A PROPRIEDADE TERRITORIAL RURAL | 0.000.000 | 16.800,00     |                    |                     |
| 1711.52.0.1 | COTA-PARTE DO IMP. PROPRIED.TERRIT.RURAL - PRINCIPAL        | 1.500.00  | 16.800,00     |                    |                     |
| 1712.00.0.0 | TRANSF.COMPENS.FINANC.EXPL.RECURSOS NATURAIS                | 0.000.000 | 434.400,00    |                    |                     |
| 1712.51.0.0 | COTA-PARTE COMPENS.FINANC.EXPL.RECURSOS MINERAIS CFEM       | 0.000.000 | 3.600,00      |                    |                     |
| 1712.51.0.1 | CFEM - PRINCIPAL  | 1.708.00  | 3.600,00      |                    |                     |
| 1712.52.0.0 | COTA-PARTE COMPENSAÇÃO FINANCEIRA PRODUÇÃO PETRÓLEO         | 0.000.000 | 358.800,00    |                    |                     |
| 1712.52.4.0 | COTA-PARTE DO FUNDO ESPECIAL DO PETRÓLEO - FEP              | 0.000.000 | 358.800,00    |                    |                     |
| 1712.52.4.1 | COTA - PARTE FEP- PRINCIPAL                                 | 1.720.00  | 358.800,00    |                    |                     |
| 1712.53.0.0 | COTA-PARTE BÔNUS ASSINATURA CONTRATO PARTILHA DE PRODUÇÃO   | 0.000.000 | 60.000,00     |                    |                     |
| 1712.53.0.1 | COTA/PARTE BÔNUS ASSIN.CONTR.PART.PROD.-PRINCIPAL           | 1.721.00  | 60.000,00     |                    |                     |
| 1712.99.0.0 | OUTRAS TRANSF.COMP.FINANC.EXPLORAÇÃO DE RECURSOS NATURAIS   | 0.000.000 | 12.000,00     |                    |                     |
| 1712.99.0.1 | OUTR.TRANSF.COMP.FINAN.EXPL.RECUR.NAT.-PRINCIPAL            | 1.500.00  | 12.000,00     |                    |                     |
| 1713.00.0.0 | TRANSFERÊNCIAS RECURSOS SISTEMA ÚNICO SAÚDE - SUS           | 0.000.000 | 5.632.560,00  |                    |                     |
| 1713.50.0.0 | TRANSF.SUS-FUNDO A FUNDO - BLOCO DE MANUTENÇÃO              | 0.000.000 | 5.608.560,00  |                    |                     |
| 1713.50.1.0 | TRANSF.SUS-FUNDO A FUNDO - BLOCO DE MANUTENÇÃO              | 0.000.000 | 4.782.960,00  |                    |                     |
| 1713.50.1.1 | TRANS.SUS-BLOCO MANUT.ATEN.PRIMÁRIA-PRINCIPAL               | 1.600.00  | 1.519.560,00  |                    |                     |
| 1713.50.1.1 | TRANS.SUS-BLOCO MANUT.ATEN.PRIMÁRIA-PRINCIPAL               | 1.600.00  | 1.320.000,00  |                    |                     |
| 1713.50.1.1 | TRANS.SUS-BLOCO MANUT.ATEN.PRIMÁRIA-PRINCIPAL               | 1.600.00  | 960.000,00    |                    |                     |
| 1713.50.1.1 | TRANS.SUS-BLOCO MANUT.ATEN.PRIMÁRIA-PRINCIPAL               | 1.600.00  | 240.000,00    |                    |                     |
| 1713.50.1.1 | TRANS.SUS-BLOCO MANUT.ATEN.PRIMÁRIA-PRINCIPAL               | 1.600.00  | 120.000,00    |                    |                     |
| 1713.50.1.1 | TRANS.SUS-BLOCO MANUT.ATEN.PRIMÁRIA-PRINCIPAL               | 1.600.00  | 120.000,00    |                    |                     |
| 1713.50.1.1 | TRANS.SUS-BLOCO MANUT.ATEN.PRIMÁRIA-PRINCIPAL               | 1.602.00  | 11.400,00     |                    |                     |
| 1713.50.1.1 | TRANS.SUS-BLOCO MANUT.ATEN.PRIMÁRIA-PRINCIPAL               | 1.604.00  | 492.000,00    |                    |                     |
| 1713.50.2.0 | TRANSF.SUS- BLOCO MANUTENÇÃO-ATENÇÃO ESPECIALIZADA          | 0.000.000 | 24.000,00     |                    |                     |
| 1713.50.2.1 | TRANS.SUS-BLOCO MANUT.ATEN.ESPEC.-PRINCIPAL                 | 1.600.00  | 24.000,00     |                    |                     |
| 1713.50.3.0 | TRANSF.SUS- BLOCO MANUTENÇÃO-VIGILÂNCIA EM SAÚDE            | 0.000.000 | 162.000,00    |                    |                     |
| 1713.50.3.1 | TRANS.SUS-BLOCO MANUT-VIGILÂNCIA SAÚDE-PRINCIPAL            | 1.600.00  | 60.000,00     |                    |                     |
| 1713.50.3.1 | TRANS.SUS-BLOCO MANUT-VIGILÂNCIA SAÚDE-PRINCIPAL            | 1.604.00  | 102.000,00    |                    |                     |
| 1713.50.4.0 | TRANSF.SUS- BLOCO MANUTENÇÃO-ASSISTÊNCIA FARMACÊUTICA       | 0.000.000 | 78.000,00     |                    |                     |
| 1713.50.4.1 | TRANS.SUS- BLOCO MANUT.-ASSIST.FARMAC.-PRINCIPAL            | 1.600.00  | 78.000,00     |                    |                     |
| 1713.50.5.0 | TRANSF.SUS- BLOCO MANUTENÇÃO- GESTÃO DO SUS                 | 0.000.000 | 441.600,00    |                    |                     |
| 1713.50.5.1 | TRANS.SUS- BLOCO MANUT.-GESTÃO SUS-PRINCIPAL                | 1.600.00  | 120.000,00    |                    |                     |
| 1713.50.5.1 | TRANS.SUS- BLOCO MANUT.-GESTÃO SUS-PRINCIPAL                | 1.605.00  | 321.600,00    |                    |                     |
| 1713.50.9.0 | TRANSF.SUS- BLOCO MANUTENÇÃO- OUTROS PROGRAMAS              | 0.000.000 | 120.000,00    |                    |                     |
| 1713.50.9.1 | TRANS.SUS-BLOCO MANUT.-OUTROS PROGR.-PRINCIPAL              | 1.600.00  | 120.000,00    |                    |                     |
| 1713.51.0.0 | TRANSF.SUS-FUNDO A FUNDO - BLOCO DE ESTRUTURAÇÃO            | 0.000.000 | 24.000,00     |                    |                     |
| 1713.51.1.0 | TRANSF.SUS-FUNDO FUNDO-BLOCO ESTRUTURAÇÃO-ATENÇÃO PRIMÁRIA  | 0.000.000 | 24.000,00     |                    |                     |
| 1713.51.1.1 | TRANS.SUS-BLOCO ESTRUT.-ATEN.PRIMÁRIA-PRINCIPAL             | 1.601.00  | 24.000,00     |                    |                     |
| 1714.00.0.0 | TRANSF.RECURSOS FUNDO NAC.DESENVOLVIMENTO EDUCAÇÃO-FNDE     | 0.000.000 | 1.382.400,00  |                    |                     |

**PREFEITURA MUN. DE RIBEIRA DO PIAUÍ**

PRAÇA CEL. JOSÉ BORGES, S/N -CENTRO - CNPJ:01612604/0001-51

Anexo 02

Page 4

Orçamento Programa - Exercício de 2026

**RECEITAS SEGUNDO AS CATEGORIAS ECONOMICAS**

| Código      | Especificação   | F.R.      | Desdobramento | SubCategoria Fonte | Categoria Econômica |
|-------------|---|-----------|---------------|--------------------|---------------------|
| 1714.50.0.0 | TRANSFERÊNCIAS DO SALÁRIO-EDUCAÇÃO                          | 0.000.000 | 498.000,00    |                    |                     |
| 1714.50.0.1 | TRANSF.SALÁRIO-EDUCAÇÃO- PRINCIPAL                          | 1.550.00  | 498.000,00    |                    |                     |
| 1714.51.0.0 | TRANSFERÊNCIAS FNDE- PROGR.DINH.DIRETO NA ESCOLA - PDDE     | 0.000.000 | 6.000,00      |                    |                     |
| 1714.51.0.1 | TRANSF.FNDE-PROGR.DINH.DIRETO ESCOLA-PDDE-PRINCIPAL         | 1.551.00  | 6.000,00      |                    |                     |
| 1714.52.0.0 | TRANSF.PROGRAMA NACIONAL ALIMENTAÇÃO ESCOLA- PNAE           | 0.000.000 | 243.600,00    |                    |                     |
| 1714.52.0.1 | TRANSF.PROGR.NAC. ALIMEN.ESCOLA-PNAE-PRINCIPAL              | 1.552.00  | 243.600,00    |                    |                     |
| 1714.53.0.0 | TRANSF.PROG.NACIONAL APOIOTRANSPORTE DO ESCOLAR - PNATE     | 0.000.000 | 82.800,00     |                    |                     |
| 1714.53.0.1 | TRANSF.PROG.NAC.TRANSP.ESCOLAR-PNATE-PRINCIPAL              | 1.553.00  | 82.800,00     |                    |                     |
| 1714.99.0.0 | OUTRAS TRANSF.DIRETAS FUNDO NACIONAL DESENV.EDUCAÇÃO-FNDE   | 0.000.000 | 552.000,00    |                    |                     |
| 1714.99.0.1 | OUTRAS TRANSF. FNDE- PRINCIPAL                              | 1.569.00  | 552.000,00    |                    |                     |
| 1715.00.0.0 | TRANSFERÊNCIAS COMPLEMENTAÇÃO DA UNIÃO -FUNDEB              | 0.000.000 | 2.412.000,00  |                    |                     |
| 1715.50.0.0 | TRANSFERÊNCIAS COMPLEMENTAÇÃO UNIÃO FUNDEB-VAAT             | 0.000.000 | 660.000,00    |                    |                     |
| 1715.50.0.1 | TRANSF.COMP.UNIÃO FUNDEB-VAAT-PRINCIPAL                     | 1.542.00  | 660.000,00    |                    |                     |
| 1715.51.0.0 | TRANSFERÊNCIAS COMPLEMENTAÇÃO UNIÃO FUNDEB-VAAF             | 0.000.000 | 1.692.000,00  |                    |                     |
| 1715.51.0.1 | TRANSF.COMP.UNIÃO FUNDEB-VAAF-PRINCIPAL                     | 1.541.00  | 1.692.000,00  |                    |                     |
| 1715.52.0.0 | TRANSFERÊNCIAS COMPLEMENTAÇÃO UNIÃO FUNDEB-VAAR             | 0.000.000 | 60.000,00     |                    |                     |
| 1715.52.0.1 | TRANSF.COMP.UNIÃO FUNDEB-VAAR-PRINCIPAL                     | 1.543.00  | 60.000,00     |                    |                     |
| 1716.00.0.0 | TRANSF.RECURSOS FUNDO NACIONAL ASSISTÊNCIA SOCIAL-FNAS      | 0.000.000 | 988.800,00    |                    |                     |
| 1716.50.0.0 | TRANSF.RECURSOS FUNDO NACIONAL ASSISTÊNCIA SOCIAL-FNAS      | 0.000.000 | 988.800,00    |                    |                     |
| 1716.50.0.1 | TRANSF.RECUR.-FNAS-PRINCIPAL                                | 1.660.00  | 247.200,00    |                    |                     |
| 1716.50.0.1 | TRANSF.RECUR.-FNAS-PRINCIPAL                                | 1.660.00  | 117.600,00    |                    |                     |
| 1716.50.0.1 | TRANSF.RECUR.-FNAS-PRINCIPAL                                | 1.660.00  | 90.000,00     |                    |                     |
| 1716.50.0.1 | TRANSF.RECUR.-FNAS-PRINCIPAL                                | 1.660.00  | 12.000,00     |                    |                     |
| 1716.50.0.1 | TRANSF.RECUR.-FNAS-PRINCIPAL                                | 1.660.00  | 522.000,00    |                    |                     |
| 1717.00.0.0 | TRANSFERÊNCIAS DE CONVÊNIO DA UNIÃO E DE SUAS ENTIDADES     | 0.000.000 | 54.000,00     |                    |                     |
| 1717.50.0.0 | TRANSF.CONVÊNIO UNIÃO SISTEMA ÚNICO SAÚDE-SUS               | 0.000.000 | 6.000,00      |                    |                     |
| 1717.50.0.1 | TRANSF.CONV.UNIÃO-SUS-PRINCIPAL                             | 1.631.00  | 6.000,00      |                    |                     |
| 1717.51.0.0 | TRANSF.CONVÊNIO UNIÃO PROGRAMAS DE EDUCAÇÃO                 | 0.000.000 | 24.000,00     |                    |                     |
| 1717.51.0.1 | TRANSF.CONV.UNIÃO- PROGR.EDUC.-PRINCIPAL                    | 1.570.00  | 24.000,00     |                    |                     |
| 1717.52.0.0 | TRANSF.CONVÊNIO UNIÃO PROGRAMAS ASSISTENCIA SOCIAL          | 0.000.000 | 6.000,00      |                    |                     |
| 1717.52.0.1 | TRANSF.CONV.UNIÃO PROGR.ASSIST.SOCIAL-PRINCIPAL             | 1.665.00  | 6.000,00      |                    |                     |
| 1717.54.0.0 | TRANSF.CONV.UNIÃO PROGRAMAS SANEAMENTO BÁSICO               | 0.000.000 | 6.000,00      |                    |                     |
| 1717.54.0.1 | TRANSF.CONV.UNIÃO PROGR.SANEAM.BÁSICO-PRINCIPAL             | 1.700.00  | 6.000,00      |                    |                     |
| 1717.99.0.0 | OUTRAS TRANSF.CONVÊNIO UNIÃO ENTIDADES                      | 0.000.000 | 12.000,00     |                    |                     |
| 1717.99.0.1 | OUTRAS TRANSF.CONV.UNIÃO ENTIDADES-PRINCIPAL                | 1.700.00  | 12.000,00     |                    |                     |
| 1719.00.0.0 | OUTRAS TRANSFERÊNCIAS RECURSOS UNIÃO E DE SUAS ENTIDADES    | 0.000.000 | 850.560,00    |                    |                     |
| 1719.57.0.0 | TRANSFERÊNCIA ESPECIAL DA UNIÃO                             | 0.000.000 | 34.800,00     |                    |                     |
| 1719.57.0.1 | TRANSF.ESPECIAL DA UNIÃO-PRINCIPAL                          | 1.706.00  | 34.800,00     |                    |                     |
| 1719.58.0.0 | TRANSF.OBRIG.LEI COMPLEMENTAR Nº 176/2020                   | 0.000.000 | 78.000,00     |                    |                     |
| 1719.58.0.1 | TRANSF.OBRIG.LEI COMPLEM.º 176/2020-PRINCIPAL               | 1.500.00  | 78.000,00     |                    |                     |
| 1719.60.0.0 | TRANSFERÊNCIAS ALDIR BLANC LEI Nº 14.399/2022               | 0.000.000 | 12.000,00     |                    |                     |
| 1719.60.0.1 | TRANSF.ALDIR BLANC LEI Nº 14.399/2022-PRINCIPAL             | 1.719.00  | 12.000,00     |                    |                     |
| 1719.99.0.0 | OUTRAS TRANSF.RECURSOS UNIÃO ENTIDADES                      | 0.000.000 | 725.760,00    |                    |                     |
| 1719.99.0.1 | OUTRAS TRANSF.RECUR.UNIÃO ENTID.-PRINCIPAL                  | 1.500.00  | 600.000,00    |                    |                     |
| 1719.99.0.1 | OUTRAS TRANSF.RECUR.UNIÃO ENTID.-PRINCIPAL                  | 1.599.00  | 36.000,00     |                    |                     |
| 1719.99.0.1 | OUTRAS TRANSF.RECUR.UNIÃO ENTID.-PRINCIPAL                  | 1.715.00  | 11.880,00     |                    |                     |
| 1719.99.0.1 | OUTRAS TRANSF.RECUR.UNIÃO ENTID.-PRINCIPAL                  | 1.716.00  | 11.880,00     |                    |                     |
| 1719.99.0.1 | OUTRAS TRANSF.RECUR.UNIÃO ENTID.-PRINCIPAL                  | 1.747.00  | 12.000,00     |                    |                     |
| 1719.99.0.1 | OUTRAS TRANSF.RECUR.UNIÃO ENTID.-PRINCIPAL                  | 1.748.00  | 6.000,00      |                    |                     |
| 1719.99.0.1 | OUTRAS TRANSF.RECUR.UNIÃO ENTID.-PRINCIPAL                  | 1.749.00  | 24.000,00     |                    |                     |
| 1719.99.0.1 | OUTRAS TRANSF.RECUR.UNIÃO ENTID.-PRINCIPAL                  | 1.899.00  | 24.000,00     |                    |                     |
| 1720.00.0.0 | TRANSFERÊNCIAS ESTADOS DISTRITO FEDERAL E DE SUAS ENTIDADES | 0.000.000 |               | 17.069.760,00      |                     |
| 1721.00.0.0 | PARTICIPAÇÃO NA RECEITA DOS ESTADOS E DISTRITO              | 0.000.000 | 16.327.560,00 |                    |                     |



**PREFEITURA MUN. DE RIBEIRA DO PIAUÍ**

PRAÇA CEL. JOSÉ BORGES, S/N -CENTRO - CNPJ:01612604/0001-51

Anexo 02

Page 5

Orçamento Programa - Exercício de 2026

**RECEITAS SEGUNDO AS CATEGORIAS ECONOMICAS**

| Código      | Especificação   | F.R.      | Desdobramento | SubCategoria Fonte | Categoria Econômica |
|-------------|---|-----------|---------------|--------------------|---------------------|
| 1721.50.0.0 | FEDERAL   |           |               |                    |                     |
| 1721.50.0.0 | COTA-PARTE DO ICMS  | 0.000.000 | 15.960.000,00 |                    |                     |
| 1721.50.0.1 | COTA-PARTE DO ICMS - PRINCIPAL                              | 1.500.00  | 15.960.000,00 |                    |                     |
| 1721.51.0.0 | COTA-PARTE DO IPVA  | 0.000.000 | 108.000,00    |                    |                     |
| 1721.51.0.1 | COTA-PARTE DO IPVA - PRINCIPAL                              | 1.500.00  | 108.000,00    |                    |                     |
| 1721.52.0.0 | COTA-PARTE DO IPI - MUNICÍPIOS                              | 0.000.000 | 960,00        |                    |                     |
| 1721.52.0.1 | COTA-PARTE DO IPI - MUNICÍPIOS - PRINCIPAL                  | 1.500.00  | 960,00        |                    |                     |
| 1721.53.0.0 | COTA-PARTE CONTRIBUIÇÃO INTERVENÇÃO DOMÍNIO ECONÓMICO       | 0.000.000 | 18.600,00     |                    |                     |
| 1721.53.0.1 | COTA-PARTE-CIDE-PRINCIPAL                                   | 1.750.00  | 18.600,00     |                    |                     |
| 1721.98.0.0 | TRANSF.PARTIC.OUTRAS REC.IMPOSTOS ESTADOS DISTRITO FEDERAL  | 0.000.000 | 240.000,00    |                    |                     |
| 1721.98.0.1 | TRANSF.PARTIC.OUTRAS REC.IMP.EST.DFL-PRINCIPAL              | 1.500.00  | 240.000,00    |                    |                     |
| 1723.00.0.0 | TRANSFERÊNCIAS RECURSOS SISTEMA ÚNICO SAÚDE - SUS           | 0.000.000 | 300.000,00    |                    |                     |
| 1723.50.0.0 | TRANSFERÊNCIAS RECURSOS SISTEMA ÚNICO SAÚDE - SUS           | 0.000.000 | 300.000,00    |                    |                     |
| 1723.50.0.1 | TRANSF.RECURSOS-SUS-PRINCIPAL                               | 1.621.00  | 264.000,00    |                    |                     |
| 1723.50.0.1 | TRANSF.RECURSOS-SUS-PRINCIPAL                               | 1.621.00  | 36.000,00     |                    |                     |
| 1724.00.0.0 | TRANSF.CONVÊNIO ESTADOS E DF ENTIDADES                      | 0.000.000 | 22.200,00     |                    |                     |
| 1724.50.0.0 | TRANSF.CONV.ESTADOS E DF PARA SUS                           | 0.000.000 | 6.000,00      |                    |                     |
| 1724.50.0.1 | TRANSF.CONV.ESTADOS E DF PARA SUS-PRINCIPAL                 | 1.632.00  | 6.000,00      |                    |                     |
| 1724.51.0.0 | TRANSF. CONVÊNIO ESTADOS PROGRAMA EDUCAÇÃO                  | 0.000.000 | 600,00        |                    |                     |
| 1724.51.0.1 | TRANSF.CONV.ESTADOS PROGR.EDUCAÇÃO-PRINCIPAL                | 1.571.00  | 600,00        |                    |                     |
| 1724.99.0.0 | OUTRAS TRANSF. CONV. ESTADOS E DF E ENTIDADES               | 0.000.000 | 15.600,00     |                    |                     |
| 1724.99.0.1 | OUTRAS TRANSF. CONV. EST. E DF E ENTID.-PRINCIPAL           | 1.701.00  | 15.600,00     |                    |                     |
| 1729.00.0.0 | OUTRAS TRANSFERÊNCIAS DOS ESTADOS E DISTRITO FEDERAL        | 0.000.000 | 420.000,00    |                    |                     |
| 1729.51.0.0 | TRANSFERÊNCIAS DE ESTADOS DESTINADAS À ASSISTÊNCIA SOCIAL   | 0.000.000 | 24.000,00     |                    |                     |
| 1729.51.0.1 | TRANSF. ESTADOS ASSIST. SOCIAL-PRINCIPAL                    | 1.661.00  | 24.000,00     |                    |                     |
| 1729.52.0.0 | TRANSF. RECURSOS PROGRAMAS DE EDUCAÇÃO                      | 0.000.000 | 36.000,00     |                    |                     |
| 1729.52.0.1 | TRANSF. RECURSOS PROGR. EDUCAÇÃO-PRINCIPAL                  | 1.576.00  | 36.000,00     |                    |                     |
| 1729.99.0.0 | OUTRAS TRANSFERÊNCIAS DOS ESTADOS E DF                      | 0.000.000 | 360.000,00    |                    |                     |
| 1729.99.0.1 | OUTRAS TRANSF. ESTADOS E DF-PRINCIPAL                       | 1.500.00  | 120.000,00    |                    |                     |
| 1729.99.0.1 | OUTRAS TRANSF. ESTADOS E DF-PRINCIPAL                       | 1.710.00  | 240.000,00    |                    |                     |
| 1740.00.0.0 | TRANSFERÊNCIAS DE INSTITUIÇÕES PRIVADAS                     | 0.000.000 |               | 24.000,00          |                     |
| 1741.00.0.0 | TRANSFERÊNCIAS DE INSTITUIÇÕES PRIVADAS                     | 0.000.000 | 24.000,00     |                    |                     |
| 1741.99.0.0 | OUTRAS TRANSFERÊNCIAS DE INSTITUIÇÕES PRIVADAS              | 0.000.000 | 24.000,00     |                    |                     |
| 1741.99.0.1 | OUTRAS TRANSF. INSTIT. PRIVADAS-PRINCIPAL                   | 1.669.00  | 24.000,00     |                    |                     |
| 1750.00.0.0 | TRANSFERÊNCIAS DE OUTRAS INSTITUIÇÕES PÚBLICAS              | 0.000.000 |               | 5.269.200,00       |                     |
| 1751.00.0.0 | TRANSF. RECURSOS FUNDO MANUTENÇÃO DESENVOL. EDUCAÇÃO-FUNDEB | 0.000.000 | 5.257.200,00  |                    |                     |
| 1751.50.0.0 | TRANSF. RECURSOS FUNDO MANUTENÇÃO DESENVOL. EDUCAÇÃO-FUNDEB | 0.000.000 | 5.257.200,00  |                    |                     |
| 1751.50.0.1 | TRANSF. RECURSOS FUNDEB-PRINCIPAL                           | 1.540.00  | 5.257.200,00  |                    |                     |
| 1759.00.0.0 | DEMAIS TRANSFERÊNCIAS DE OUTRAS INSTITUIÇÕES PÚBLICAS       | 0.000.000 | 12.000,00     |                    |                     |
| 1759.99.0.0 | DEMAIS TRANSFERÊNCIAS DE OUTRAS INSTITUIÇÕES PÚBLICAS       | 0.000.000 | 12.000,00     |                    |                     |
| 1759.99.0.1 | DEMAIS TRANSF. OUTRAS INSTITUIÇÕES PÚBL. -PRINCIPAL         | 1.669.00  | 12.000,00     |                    |                     |
| 1900.00.0.0 | OUTRAS RECEITAS CORRENTES                                   | 0.000.000 |               | 60.000,00          |                     |
| 1920.00.0.0 | INDENIZAÇÕES, RESTITUIÇÕES E RESSARCIMENTOS                 | 0.000.000 |               |                    |                     |
| 1921.00.0.0 | INDENIZAÇÕES  | 0.000.000 |               |                    |                     |
| 1921.99.0.0 | OUTRAS INDENIZAÇÕES   | 0.000.000 |               |                    |                     |
| 1921.99.0.1 | OUTRAS INDENIZAÇÕES - PRINCIPAL                             | 1.500.00  |               |                    |                     |
| 1990.00.0.0 | DEMAIS RECEITAS CORRENTES                                   | 0.000.000 |               | 60.000,00          |                     |
| 1999.00.0.0 | OUTRAS RECEITAS CORRENTES                                   | 0.000.000 | 60.000,00     |                    |                     |
| 1999.99.0.0 | OUTRAS RECEITAS   | 0.000.000 | 60.000,00     |                    |                     |
| 1999.99.3.0 | OUTRAS REC. NÃO ARREC. NÃO PROJETADAS PELA RFB-FINANCEIRAS  | 0.000.000 | 60.000,00     |                    |                     |
| 1999.99.3.1 | OUTR. REC. NÃO ARREC. NÃO PROJ. RFB-FINAN. -PRINCIPAL       | 1.500.00  | 60.000,00     |                    |                     |
| 2000.00.0.0 | RECEITAS DE CAPITAL   | 0.000.000 |               |                    | 3.225.480,00        |
| 2100.00.0.0 | OPERAÇÕES DE CRÉDITO  | 0.000.000 |               | 36.000,00          |                     |
| 2110.00.0.0 | OPERAÇÕES DE CRÉDITO - MERCADO INTERNO                      | 0.000.000 |               | 36.000,00          |                     |
| 2112.00.0.0 | OPERAÇÕES DE CRÉDITO CONTRATUAIS - MERCADO INTERNO          | 0.000.000 |               |                    |                     |

**PREFEITURA MUN. DE RIBEIRA DO PIAUÍ**

PRAÇA CEL. JOSÉ BORGES, S/N -CENTRO - CNPJ:01612604/0001-51

Anexo 02

Page 6

Orçamento Programa - Exercício de 2026

**RECEITAS SEGUNDO AS CATEGORIAS ECONOMICAS**

| Código      | Especificação  | F.R.      | Desdobramento | SubCategoria Fonte | Categoria Econômica |
|-------------|--|-----------|---------------|--------------------|---------------------|
| 2112.01.0.0 | OPERAÇÕES DE CRÉDITO CONTRATUAIS – MERCADO INTERNO           | 0.000.000 |               |                    |                     |
| 2112.01.0.1 | OP.CRÉDITO CONTRATUAIS-MERC.INTERNO-PRINCIPAL                | 1.754.00  |               |                    |                     |
| 2119.00.0.0 | OUTRAS OPERAÇÕES DE CRÉDITO – MERCADO INTERNO                | 0.000.000 | 36.000,00     |                    |                     |
| 2119.99.0.0 | OUTRAS OPERAÇÕES DE CRÉDITO – MERCADO INTERNO                | 0.000.000 | 36.000,00     |                    |                     |
| 2119.99.0.1 | OUTRAS OP.CRÉDITO-MERCADO INTERNO-PRINCIPAL                  | 1.754.00  | 36.000,00     |                    |                     |
| 2200.00.0.0 | ALIENAÇÃO DE BENS  | 0.000.000 |               | 36.000,00          |                     |
| 2210.00.0.0 | ALIENAÇÃO DE BENS MÓVEIS                                     | 0.000.000 |               | 18.000,00          |                     |
| 2213.00.0.0 | ALIENAÇÃO DE BENS MÓVEIS E SEMOVENTES                        | 0.000.000 | 18.000,00     |                    |                     |
| 2213.01.0.0 | ALIENAÇÃO DE BENS MÓVEIS E SEMOVENTES                        | 0.000.000 | 18.000,00     |                    |                     |
| 2213.01.0.1 | ALIEN.BENS MÓVEIS E SEMOVENTES-PRINCIPAL                     | 1.755.00  | 18.000,00     |                    |                     |
| 2220.00.0.0 | ALIENAÇÃO DE BENS IMÓVEIS                                    | 0.000.000 |               | 18.000,00          |                     |
| 2221.00.0.0 | ALIENAÇÃO DE BENS IMÓVEIS                                    | 0.000.000 | 18.000,00     |                    |                     |
| 2221.01.0.0 | ALIENAÇÃO DE BENS IMÓVEIS                                    | 0.000.000 | 18.000,00     |                    |                     |
| 2221.01.0.1 | ALIENAÇÃO DE BENS IMÓVEIS – PRINCIPAL                        | 1.755.00  | 18.000,00     |                    |                     |
| 2400.00.0.0 | TRANSFERÊNCIAS DE CAPITAL                                    | 0.000.000 |               | 3.093.480,00       |                     |
| 2410.00.0.0 | TRANSFERÊNCIAS DA UNIÃO E DE SUAS ENTIDADES                  | 0.000.000 |               | 2.495.280,00       |                     |
| 2411.00.0.0 | TRANSFERÊNCIAS DE RECURSOS DO SISTEMA ÚNICO DE SAÚDE – SUS   | 0.000.000 | 312.000,00    |                    |                     |
| 2411.50.0.0 | TRANSF.RECURSOS-SUS-FUNDO A FUNDO – BLOCO DE MANUTENÇÃO      | 0.000.000 | 24.000,00     |                    |                     |
| 2411.50.1.0 | TRANSF.RECUR.-SUS-BLOCO MANUTENÇÃO-ATENÇÃO PRIMÁRIA          | 0.000.000 | 24.000,00     |                    |                     |
| 2411.50.1.1 | TRANSF.-SUS-BLOCO MANUT.ATEN.PRIMÁRIA-PRINCIPAL              | 1.600.00  | 24.000,00     |                    |                     |
| 2411.51.0.0 | TRANSF.RECURSOS-SUS-FUNDO A FUNDO – BLOCO DE ESTRUTURAÇÃO    | 0.000.000 | 288.000,00    |                    |                     |
| 2411.51.1.0 | TRANSF.-SUS-BLOCO ESTRUTURAÇÃO-ATENÇÃO PRIMÁRIA              | 0.000.000 | 72.000,00     |                    |                     |
| 2411.51.1.1 | TRANSF.-SUS-BLOCO ESTRUT.-ATEN.PRIMÁRIA-PRINCIPAL            | 1.601.00  | 60.000,00     |                    |                     |
| 2411.51.1.1 | TRANSF.-SUS-BLOCO ESTRUT.-ATEN.PRIMÁRIA-PRINCIPAL            | 1.603.00  | 12.000,00     |                    |                     |
| 2411.51.5.0 | TRANSF.-SUS-BLOCO ESTRUTURAÇÃO-GESTÃO DO SUS                 | 0.000.000 | 36.000,00     |                    |                     |
| 2411.51.5.1 | TRANSF.-SUS-BLOCO ESTRUT.-GESTÃO-SUS-PRINCIPAL               | 1.601.00  | 36.000,00     |                    |                     |
| 2411.51.9.0 | TRANSF.-SUS-BLOCO ESTRUTURAÇÃO-OUTROS PROGRAMAS              | 0.000.000 | 180.000,00    |                    |                     |
| 2411.51.9.1 | TRANSF.-SUS-BLOCO ESTRUT.-OUTROS Progr.-PRINCIPAL            | 1.601.00  | 180.000,00    |                    |                     |
| 2412.00.0.0 | TRANSF.RECUR.FUNDO NACIONAL DESENVOLVIMENTO EDUCAÇÃO-FNDE    | 0.000.000 | 300.000,00    |                    |                     |
| 2412.50.0.0 | TRANSF.RECUR. PROGRAMAS EDUCAÇÃO                             | 0.000.000 | 300.000,00    |                    |                     |
| 2412.50.1.0 | TRANSF.PROGR.TRANSF.ESC.ED.BÁSICA-CAMINHO ESCOLA             | 0.000.000 | 60.000,00     |                    |                     |
| 2412.50.1.1 | TRANSF.PROGR.TRANSF.ESC.ED.BÁS.-CAMINHO ESCOLA-PRINCIPAL     | 1.569.00  | 60.000,00     |                    |                     |
| 2412.50.2.0 | TRANS.PROGR.NAC.REEST.AQ.EQUIP.ED.INFANTIL-PRO INFÂNCIA      | 0.000.000 | 60.000,00     |                    |                     |
| 2412.50.2.1 | TRANS.PROG.NAC.REEST.AQ.EQUIP.ED.INF.L-PROINFÂNCIA-PRINCIPAL | 1.569.00  | 60.000,00     |                    |                     |
| 2412.50.9.0 | OUTRAS TRANSFERÊNCIAS DESTINADAS A PROGRAMAS DE EDUCAÇÃO     | 0.000.000 | 180.000,00    |                    |                     |
| 2412.50.9.1 | OUTRAS TRANSF. Progr.EDUCAÇÃO-PRINCIPAL                      | 1.569.00  | 180.000,00    |                    |                     |
| 2413.00.0.0 | TRANSF.RECURSOS FUNDO NACIONAL ASSISTÊNCIA SOCIAL-FNAS       | 0.000.000 | 29.880,00     |                    |                     |
| 2413.50.0.0 | TRANSF.RECURSOS FUNDO NACIONAL ASSISTÊNCIA SOCIAL-FNAS       | 0.000.000 | 29.880,00     |                    |                     |
| 2413.50.0.1 | TRANSF.RECUR.FUNDO NAC.ASSIST.SOCIAL-FNAS-PRINCIPAL          | 1.660.00  | 12.000,00     |                    |                     |
| 2413.50.0.1 | TRANSF.RECUR.FUNDO NAC.ASSIST.SOCIAL-FNAS-PRINCIPAL          | 1.669.00  | 17.880,00     |                    |                     |
| 2414.00.0.0 | TRANSFERÊNCIAS DE CONVÊNIOS DA UNIÃO E DE SUAS ENTIDADES     | 0.000.000 | 1.589.400,00  |                    |                     |
| 2414.50.0.0 | TRANSF. CONVÊNIOS UNIÃO PARA O SUS                           | 0.000.000 | 11.400,00     |                    |                     |
| 2414.50.0.1 | TRANSF. CONV. UNIÃO PARA O SUS-PRINCIPAL                     | 1.631.00  | 11.400,00     |                    |                     |
| 2414.51.0.0 | TRANSF. CONVÊNIOS UNIÃO PROGRAMAS EDUCAÇÃO                   | 0.000.000 | 24.000,00     |                    |                     |
| 2414.51.0.1 | TRANSF. CONV. UNIÃO Progr.EDUCAÇÃO-PRINCIPAL                 | 1.570.00  | 24.000,00     |                    |                     |
| 2414.52.0.0 | TRANSF. CONVÊNIOS UNIÃO PROGRAMAS DE SANEAMENTO BÁSICO       | 0.000.000 | 150.000,00    |                    |                     |
| 2414.52.0.1 | TRANSF.CONV.UNIÃO Progr.SANEAM.BÁSICO-PRINCIPAL              | 1.700.00  | 150.000,00    |                    |                     |
| 2414.53.0.0 | TRANSF.CONVÊNIOS UNIÃO PROGRAMAS MEIO AMBIENTE               | 0.000.000 | 60.000,00     |                    |                     |
| 2414.53.0.1 | TRANSF.CONV.UNIÃO Progr.MEIO AMBIENTE-PRINCIPAL              | 1.700.00  | 60.000,00     |                    |                     |



**PREFEITURA MUN. DE RIBEIRA DO PIAUÍ**

PRAÇA CEL. JOSÉ BORGES, S/N -CENTRO - CNPJ:01612604/0001-51

Anexo 02

Page 7

Orçamento Programa - Exercício de 2026

**RECEITAS SEGUNDO AS CATEGORIAS ECONOMICAS**

| Código   | Especificação   | F.R.      | Desdobramento | SubCategoria Fonte | Categoria Econômica  |
|--|---|-----------|---------------|--------------------|----------------------|
| 2414.54.0.0  | TRANSF.CONVÊNIO UNIAO PROGRAMAS INFRAESTRUTURA TRANSPORTE   | 0.000.000 | 420.000,00    |                    |                      |
| 2414.54.0.1  | TRANSF.CONV.UNIAO PROGR.INFRA.TRANSF.-PRINCIPAL             | 1.700.00  | 420.000,00    |                    |                      |
| 2414.99.0.0  | OUTRAS TRANSFERÊNCIAS CONVÊNIO UNIAO E DE SUAS ENTIDADES    | 0.000.000 | 924.000,00    |                    |                      |
| 2414.99.0.1  | OUTRAS TRANSF.CONV.UNIAO SUAS ENTID.-PRINCIPAL              | 1.665.00  | 12.000,00     |                    |                      |
| 2414.99.0.1  | OUTRAS TRANSF.CONV.UNIAO SUAS ENTID.-PRINCIPAL              | 1.700.00  | 912.000,00    |                    |                      |
| 2419.00.0.0  | OUTRAS TRANSF. RECURSOS UNIAO E DE SUAS ENTIDADES           | 0.000.000 | 264.000,00    |                    |                      |
| 2419.51.0.0  | TRANSFERÊNCIA ESPECIAL DA UNIAO                             | 0.000.000 | 264.000,00    |                    |                      |
| 2419.51.0.1  | TRANSF.ESPECIAL UNIAO-PRINCIPAL                             | 1.706.00  | 264.000,00    |                    |                      |
| 2420.00.0.0  | TRANSF.ESTADOS E DO DISTRITO FEDERAL E DE SUAS ENTIDADES    | 0.000.000 |               | 598.200,00         |                      |
| 2422.00.0.0  | TRANSF.CONVÊNIO ESTADOS E DF E DE SUAS ENTIDADES            | 0.000.000 | 419.400,00    |                    |                      |
| 2422.50.0.0  | TRANSFERÊNCIAS CONVÊNIO ESTADOS PARA SUS                    | 0.000.000 | 6.000,00      |                    |                      |
| 2422.50.0.1  | TRANSF.CONV.ESTADOS PARA SUS-PRINCIPAL                      | 1.632.00  | 6.000,00      |                    |                      |
| 2422.51.0.0  | TRANSFERÊNCIAS DE CONVÊNIO DOS ESTADOS DESTINADAS A PROGRAM | 0.000.000 | 11.400,00     |                    |                      |
| 2422.51.0.1  | TRANSF.CONV.ESTADOS PROGR.EDUCAÇÃO-PRINCIPAL                | 1.571.00  | 11.400,00     |                    |                      |
| 2422.52.0.0  | TRANSFERÊNCIAS CONVÊNIO ESTADOS SANEAMENTO BÁSICO           | 0.000.000 | 78.000,00     |                    |                      |
| 2422.52.0.1  | TRANSF.CONV.ESTADOS PROGR.SANEAM.BÁSICO-PRINCIPAL           | 1.701.00  | 78.000,00     |                    |                      |
| 2422.53.0.0  | TRANSFERÊNCIAS CONVÊNIO ESTADOS PROGRAMAS DE MEIO AMBIENTE  | 0.000.000 | 24.000,00     |                    |                      |
| 2422.53.0.1  | TRANSF.CONV.ESTADOS PROGR.MEIO AMBIENTE-PRINCIPAL           | 1.701.00  | 24.000,00     |                    |                      |
| 2422.54.0.0  | TRANSF.CONVÊNIO ESTADOS PROGR.INFRAESTRUTURA TRANSPORTE     | 0.000.000 | 120.000,00    |                    |                      |
| 2422.54.0.1  | TRANSF.CONV.ESTADOS PROGR.INFRAEST.TRANSF.-PRINCIPAL        | 1.701.00  | 120.000,00    |                    |                      |
| 2422.99.0.0  | OUTRAS TRANSF.CONV. ESTADOS E DF E DE SUA ENTIDADES         | 0.000.000 | 180.000,00    |                    |                      |
| 2422.99.0.1  | OUTRAS TRANSF.CONV.EST/DFSUA ENTID.-PRINCIPAL               | 1.701.00  | 180.000,00    |                    |                      |
| 2429.00.0.0  | OUTRAS TRANSFERÊNCIAS DE RECURSOS DOS ESTADOS               | 0.000.000 | 178.800,00    |                    |                      |
| 2429.99.0.0  | OUTRAS TRANSFERÊNCIAS DE RECURSOS DOS ESTADOS               | 0.000.000 | 178.800,00    |                    |                      |
| 2429.99.0.1  | OUTRAS TRANSF.RECURSOS ESTADOS-PRINCIPAL                    | 1.710.00  | 178.800,00    |                    |                      |
| 2900.00.0.0  | OUTRAS RECEITAS DE CAPITAL                                  | 0.000.000 |               | 60.000,00          |                      |
| 2990.00.0.0  | DEMAIS RECEITAS DE CAPITAL                                  | 0.000.000 |               | 60.000,00          |                      |
| 2999.00.0.0  | OUTRAS RECEITAS DE CAPITAL                                  | 0.000.000 | 60.000,00     |                    |                      |
| 2999.99.0.0  | OUTRAS RECEITAS DE CAPITAL                                  | 0.000.000 | 60.000,00     |                    |                      |
| 2999.99.0.1  | OUTRAS RECEITAS DE CAPITAL - PRINCIPAL                      | 1.500.00  | 60.000,00     |                    |                      |
| 9000.00.0.0  | (R) DEDUCOES DA RECEITA                                     | 0.000.000 |               |                    | -6.937.152,00        |
| 9500.00.0.0  | (R) DEDUÇÕES DO FUNDEB                                      | 0.000.000 |               | -6.937.152,00      |                      |
| 9510.00.0.0  | (R) DEDUÇÕES DO FUNDEB                                      | 0.000.000 | -6.937.152,00 |                    |                      |
| 9510.00.0.0  | (R) DEDUÇÕES DO FUNDEB                                      | 0.000.000 |               | -6.937.152,00      |                      |
| 9510.00.0.0  | (R) DEDUÇÕES DO FUNDEB                                      | 1.500.00  | -6.937.152,00 |                    |                      |
| <b>Total das Receitas (exceto Intra-Orçamentárias)</b> |   |           |               |                    | <b>55.200.000,00</b> |

**TOTALIZAÇÃO DAS RECEITAS POR CATEGORIA ECONOMICA**

|                    |               |
|--------------------|---------------|
| RECEITA CORRENTE   | 51.974.520,00 |
| RECEITA DE CAPITAL | 3.225.480,00  |

|                                 |                      |
|---------------------------------|----------------------|
| <b>Total Geral das Receitas</b> | <b>55.200.000,00</b> |
|---------------------------------|----------------------|



**PREFEITURA MUN. DE RIBEIRA DO PIAUÍ**

PRAÇA CEL. JOSÉ BORGES, S/N -CENTRO - CNPJ:01612604/0001-51

Anexo 02

Page 8

Orçamento Programa - Exercício de 2026

**RECEITAS SEGUNDO AS CATEGORIAS ECONOMICAS**

| Código | Especificação | F.R. | Desdobramento | SubCategoria Fonte | Categoria Econômica |
|--------|---------------|------|---------------|--------------------|---------------------|
|--------|---------------|------|---------------|--------------------|---------------------|

  
ANTONIO LUIZ DE A. COSTA NETO  
PREFEITO MUNICIPAL  
87220334320

  
CARLOS CESAR P. DO NASCIMENTO  
SEC. MUN. DE ADM. PLANEJ. E FINANÇAS  
37354710300

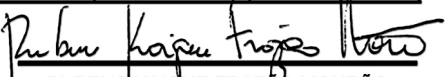
  
RUBENS KAIQUE FRAZÃO MOURÃO  
CONTADOR CRC - PI 012063/O  
05500910337



**PREFEITURA MUN. DE RIBEIRA DO PIAUÍ**

PRAÇA CEL. JOSÉ BORGES, S/N -CENTRO - CNPJ:01612604/0001-51 Orçamento Programa - Exercício de 2026

Anexo 02

Page 1

**NATUREZA DA DESPESA - CONSOLIDAÇÃO GERAL**

| Código       | Especificação  | Elemento      | Modalidade    | Grupo         | Categoria Econômica  |
|--------------|--|---------------|---------------|---------------|----------------------|
| 30.00.00     | DESPESAS CORRENTES   |               |               |               | 48.127.800,00        |
| 31.00.00     | PESSOAL E ENCARGOS SOCIAIS                                   |               |               | 24.528.000,00 |                      |
| 31.90.00     | APLICAÇÕES DIRETAS   |               | 24.528.000,00 |               |                      |
| 31.90.04     | CONTRATAÇÃO POR TEMPO DETERMINADO                            | 5.246.997,60  |               |               |                      |
| 31.90.11     | VENCIMENTOS E VANTAGENS FIXAS - PESSOAL CIVIL                | 15.860.402,40 |               |               |                      |
| 31.90.13     | OBRIGAÇÕES PATRONAIS   | 3.088.200,00  |               |               |                      |
| 31.90.16     | OUTRAS DESPESAS VARIÁVEIS - PESSOAL CIVIL                    | 146.400,00    |               |               |                      |
| 31.90.91     | SENTENÇAS JUDICIAIS  | 122.400,00    |               |               |                      |
| 31.90.92     | DESPESAS DE EXERCÍCIOS ANTERIORES                            | 62.400,00     |               |               |                      |
| 31.90.94     | INDENIZAÇÕES E RESTITUIÇÕES TRABALHISTAS                     | 1.200,00      |               |               |                      |
| 32.00.00     | JUROS E ENCARGOS DA DÍVIDA                                   |               |               | 1.200,00      |                      |
| 32.90.00     | APLICAÇÕES DIRETAS   |               | 1.200,00      |               |                      |
| 32.90.21     | JUROS SOBRE A DÍVIDA POR CONTRATO                            | 720,00        |               |               |                      |
| 32.90.22     | OUTROS ENCARGOS SOBRE A DÍVIDA POR CONTRATO                  | 240,00        |               |               |                      |
| 32.90.25     | ENCARGOS SOBRE OPERAÇÕES DE CRÉDITO POR ANTECIPAÇÃO DA R     | 240,00        |               |               |                      |
| 33.00.00     | OUTRAS DESPESAS CORRENTES                                    |               |               | 23.598.600,00 |                      |
| 33.50.00     | TRANSFERÊNCIAS A INSTITUIÇÕES PRIVADAS SEM FINS LUCRATIVOS   |               | 63.600,00     |               |                      |
| 33.50.41     | CONTRIBUIÇÕES  | 63.600,00     |               |               |                      |
| 33.90.00     | APLICAÇÕES DIRETAS   |               | 23.535.000,00 |               |                      |
| 33.90.14     | DIÁRIAS - CIVIL  | 314.880,00    |               |               |                      |
| 33.90.30     | MATERIAL DE CONSUMO  | 7.962.000,00  |               |               |                      |
| 33.90.31     | PREMIAÇÕES CULTURAIS, ARTÍSTICAS, CIENTÍFICAS, DESPORTIVAS E | 69.000,00     |               |               |                      |
| 33.90.32     | MATERIAL, BEM OU SERVIÇO PARA DISTRIBUIÇÃO GRATUITA          | 129.600,00    |               |               |                      |
| 33.90.35     | SERVIÇOS DE CONSULTORIA                                      | 872.400,00    |               |               |                      |
| 33.90.36     | OUTROS SERVIÇOS DE TERCEIROS - PESSOA FÍSICA                 | 5.975.760,00  |               |               |                      |
| 33.90.39     | OUTROS SERVIÇOS DE TERCEIROS - PESSOA JURÍDICA               | 7.566.600,00  |               |               |                      |
| 33.90.40     | SERVIÇOS DE TECNOLOGIA DA INFORMAÇÃO E COMUNICAÇÃO - PJ      | 136.320,00    |               |               |                      |
| 33.90.47     | OBRIGAÇÕES TRIBUTÁRIAS E CONTRIBUTIVAS                       | 282.840,00    |               |               |                      |
| 33.90.48     | OUTROS AUXÍLIOS FINANCEIROS A PESSOAS FÍSICAS                | 54.600,00     |               |               |                      |
| 33.90.92     | DESPESAS DE EXERCÍCIOS ANTERIORES                            | 52.800,00     |               |               |                      |
| 33.90.93     | INDENIZAÇÕES E RESTITUIÇÕES                                  | 118.200,00    |               |               |                      |
| 40.00.00     | DESPESAS DE CAPITAL  |               |               |               | 6.832.200,00         |
| 44.00.00     | INVESTIMENTOS  |               |               | 6.496.200,00  |                      |
| 44.90.00     | APLICAÇÕES DIRETAS   |               | 6.496.200,00  |               |                      |
| 44.90.51     | OBRAS E INSTALAÇÕES  | 4.310.400,00  |               |               |                      |
| 44.90.52     | EQUIPAMENTOS E MATERIAL PERMANENTE                           | 2.112.600,00  |               |               |                      |
| 44.90.61     | AQUISIÇÃO DE IMÓVEIS   | 73.200,00     |               |               |                      |
| 46.00.00     | AMORTIZAÇÃO DA DÍVIDA  |               |               | 336.000,00    |                      |
| 46.90.00     | APLICAÇÕES DIRETAS   |               |               | 336.000,00    |                      |
| 46.90.71     | PRINCIPAL DA DÍVIDA CONTRATUAL RESGATADO                     | 336.000,00    |               |               |                      |
| 90.00.00     | RESERVA DE CONTINGÊNCIA                                      |               |               |               | 240.000,00           |
| 99.00.00     | RESERVA DE CONTINGÊNCIA                                      |               |               | 240.000,00    |                      |
| 99.99.00     | RESERVA DE CONTINGÊNCIA                                      |               |               | 240.000,00    |                      |
| 99.99.99     | RESERVA DE CONTINGÊNCIA                                      | 240.000,00    |               |               |                      |
| <b>TOTAL</b> |  |               |               |               | <b>55.200.000,00</b> |

  
ANTONIO LUIZ DE A. COSTA NETO  
PREFEITO MUNICIPAL  
87220334320

  
CARLOS CESAR P. DO NASCIMENTO  
SEC. MUN. DE ADM. PLANEJ. E FINANÇAS  
37354710300

  
RUBENS KAIQUE FRAZÃO MOURÃO  
CONTADOR CRC - PI 012063/O  
05500910337



**PREFEITURA MUN. DE RIBEIRA DO PIAUÍ**  
PRAÇA CEL. JOSÉ BORGES, S/N -CENTRO - CNPJ:01612604/0001-51  
Orçamento Programa - Exercício de 2026  
**NATUREZA DA DESPESA POR ORGÃO E UNIDADE**

Anexo 02  
Page 1

| PODER 01 PODER LEGISLATIVO  |  |           |              |              |              |                     |
|-----------------------------|--|-----------|--------------|--------------|--------------|---------------------|
| ORGÃO 01 CAMARA MUNICIPAL   |  |           |              |              |              |                     |
| UNIDADE 00 CAMARA MUNICIPAL |  |           |              |              |              |                     |
| Código                      | Especificação  | F.R.      | Elemento     | Modalidade   | Grupo        | Categoria Econômica |
| 3.0.00.00                   | DESPESAS CORRENTES   | 0.000.000 |              |              |              | 1.860.000,00        |
| 3.1.00.00                   | PESSOAL E ENCARGOS SOCIAIS                                 | 0.000.000 |              |              | 1.279.200,00 |                     |
| 3.1.90.00                   | APLICAÇÕES DIRETAS   | 0.000.000 |              | 1.279.200,00 |              |                     |
| 3.1.90.11                   | VENCIMENTOS E VANTAGENS FIXAS - PESSOAL CIVIL              | 1.500.00  | 1.041.600,00 |              |              |                     |
| 3.1.90.13                   | OBRIGAÇÕES PATRONAIS                                       | 1.500.00  | 228.000,00   |              |              |                     |
| 3.1.90.16                   | OUTRAS DESPESAS VARIÁVEIS - PESSOAL CIVIL                  | 1.500.00  | 6.000,00     |              |              |                     |
| 3.1.90.92                   | DESPESAS DE EXERCÍCIOS ANTERIORES                          | 1.500.00  | 3.600,00     |              |              |                     |
| 3.3.00.00                   | OUTRAS DESPESAS CORRENTES                                  | 0.000.000 |              |              | 580.800,00   |                     |
| 3.3.50.00                   | TRANSFERÊNCIAS A INSTITUIÇÕES PRIVADAS SEM FINS LUCRATIVAS | 0.000.000 |              | 6.000,00     |              |                     |
| 3.3.50.41                   | CONTRIBUIÇÕES  | 1.500.00  | 6.000,00     |              |              |                     |
| 3.3.90.00                   | APLICAÇÕES DIRETAS   | 0.000.000 |              | 574.800,00   |              |                     |
| 3.3.90.14                   | DIÁRIAS - CIVIL  | 1.500.00  | 42.000,00    |              |              |                     |
| 3.3.90.30                   | MATERIAL DE CONSUMO  | 1.500.00  | 120.000,00   |              |              |                     |
| 3.3.90.35                   | SERVIÇOS DE CONSULTORIA                                    | 1.500.00  | 192.000,00   |              |              |                     |
| 3.3.90.36                   | OUTROS SERVIÇOS DE TERCEIROS - PESSOA FÍSICA               | 1.500.00  | 60.000,00    |              |              |                     |
| 3.3.90.39                   | OUTROS SERVIÇOS DE TERCEIROS - PESSOA JURÍDICA             | 1.500.00  | 120.000,00   |              |              |                     |
| 3.3.90.40                   | SERVIÇOS DE TECNOLOGIA DA INFORMAÇÃO E COMUNICAÇÃO         | 1.500.00  | 36.000,00    |              |              |                     |
| 3.3.90.92                   | DESPESAS DE EXERCÍCIOS ANTERIORES                          | 1.500.00  | 2.400,00     |              |              |                     |
| 3.3.90.93                   | INDENIZAÇÕES E RESTITUIÇÕES                                | 1.500.00  | 2.400,00     |              |              |                     |
| 4.0.00.00                   | DESPESAS DE CAPITAL  | 0.000.000 |              |              |              | 588.000,00          |
| 4.4.00.00                   | INVESTIMENTOS  | 0.000.000 |              |              | 588.000,00   |                     |
| 4.4.90.00                   | APLICAÇÕES DIRETAS   | 0.000.000 |              | 588.000,00   |              |                     |
| 4.4.90.51                   | OBRA E INSTALAÇÕES   | 1.500.00  | 276.000,00   |              |              |                     |
| 4.4.90.52                   | EQUIPAMENTOS E MATERIAL PERMANENTE                         | 1.500.00  | 264.000,00   |              |              |                     |
| 4.4.90.61                   | AQUISIÇÃO DE IMÓVEIS                                       | 1.500.00  | 48.000,00    |              |              |                     |
| <b>TOTAL</b>                |  |           |              |              |              | <b>2.448.000,00</b> |

RIBEIRA DO PIAUÍ



**PREFEITURA MUN. DE RIBEIRA DO PIAUÍ**  
PRAÇA CEL. JOSÉ BORGES, S/N -CENTRO - CNPJ:01612604/0001-51  
Orçamento Programa - Exercício de 2026  
**NATUREZA DA DESPESA POR ORGÃO E UNIDADE**

Anexo 02  
Page 2

| PODER 02 PODER EXECUTIVO        |  |           |            |            |            |                     |
|---------------------------------|--|-----------|------------|------------|------------|---------------------|
| ORGÃO 01 GABINETE DO PREFEITO   |  |           |            |            |            |                     |
| UNIDADE 00 GABINETE DO PREFEITO |  |           |            |            |            |                     |
| Código                          | Especificação                                  | F.R.      | Elemento   | Modalidade | Grupo      | Categoria Econômica |
| 3.0.00.00                       | DESPESAS CORRENTES                             | 0.000.000 |            |            |            | 1.402.200,00        |
| 3.1.00.00                       | PESSOAL E ENCARGOS SOCIAIS                     | 0.000.000 |            |            | 932.400,00 |                     |
| 3.1.90.00                       | APLICAÇÕES DIRETAS                             | 0.000.000 |            | 932.400,00 |            |                     |
| 3.1.90.11                       | VENCIMENTOS E VANTAGENS FIXAS - PESSOAL CIVIL  | 1.500.00  | 932.400,00 |            |            |                     |
| 3.3.00.00                       | OUTRAS DESPESAS CORRENTES                      | 0.000.000 |            |            | 469.800,00 |                     |
| 3.3.90.00                       | APLICAÇÕES DIRETAS                             | 0.000.000 |            | 469.800,00 |            |                     |
| 3.3.90.14                       | DIÁRIAS - CIVIL                                | 1.500.00  | 48.000,00  |            |            |                     |
| 3.3.90.30                       | MATERIAL DE CONSUMO                            | 1.500.00  | 6.600,00   |            |            |                     |
| 3.3.90.35                       | SERVIÇOS DE CONSULTORIA                        | 1.500.00  | 288.000,00 |            |            |                     |
| 3.3.90.36                       | OUTROS SERVIÇOS DE TERCEIROS - PESSOA FÍSICA   | 1.500.00  | 6.600,00   |            |            |                     |
| 3.3.90.39                       | OUTROS SERVIÇOS DE TERCEIROS - PESSOA JURÍDICA | 1.500.00  | 120.600,00 |            |            |                     |
| 4.0.00.00                       | DESPESAS DE CAPITAL                            | 0.000.000 |            |            |            | 12.000,00           |
| 4.4.00.00                       | INVESTIMENTOS                                  | 0.000.000 |            |            | 12.000,00  |                     |
| 4.4.90.00                       | APLICAÇÕES DIRETAS                             | 0.000.000 |            | 12.000,00  |            |                     |
| 4.4.90.52                       | EQUIPAMENTOS E MATERIAL PERMANENTE             | 1.500.00  | 12.000,00  |            |            |                     |
| <b>TOTAL</b>                    |  |           |            |            |            | <b>1.414.200,00</b> |

LOA 2026

**PREFEITURA MUN. DE RIBEIRA DO PIAUÍ**

PRAÇA CEL. JOSÉ BORGES, S/N - CENTRO - CNPJ:01612604/0001-51

Orçamento Programa - Exercício de 2026

Anexo 02

Page 3

**NATUREZA DA DESPESA POR ORGÃO E UNIDADE**

| PODER     |  | 02 PODER EXECUTIVO                            |              |              |              |                     |
|-----------|--|---|--------------|--------------|--------------|---------------------|
| ORGÃO     |  | 02 SECRETARIA MUN. DE ADMIN. PLAN. E FINANÇAS |              |              |              |                     |
| UNIDADE   |  | 00 SECRETARIA MUN. DE ADMIN. PLAN. E FINANÇAS |              |              |              |                     |
| Código    | Especificação  | F.R.  | Elemento     | Modalidade   | Grupo        | Categoria Econômica |
| 3.0.00.00 | DESPESAS CORRENTES   | 0.000.000                                     |              |              |              | 7.161.600,00        |
| 3.1.00.00 | PESSOAL E ENCARGOS SOCIAIS                                 | 0.000.000                                     |              |              | 1.419.000,00 |                     |
| 3.1.90.00 | APLICAÇÕES DIRETAS   | 0.000.000                                     |              | 1.419.000,00 |              |                     |
| 3.1.90.04 | CONTRATAÇÃO POR TEMPO DETERMINADO                          | 1.500.00                                      | 132.000,00   |              |              |                     |
| 3.1.90.11 | VENCIMENTOS E VANTAGENS FIXAS - PESSOAL CIVIL              | 1.500.00                                      | 648.000,00   |              |              |                     |
| 3.1.90.13 | OBRIGAÇÕES PATRONAIS                                       | 1.500.00                                      | 432.000,00   |              |              |                     |
| 3.1.90.13 | OBRIGAÇÕES PATRONAIS                                       | 1.721.00                                      | 59.400,00    |              |              |                     |
| 3.1.90.13 | OBRIGAÇÕES PATRONAIS                                       | 1.899.00                                      | 6.000,00     |              |              |                     |
| 3.1.90.16 | OUTRAS DESPESAS VARIÁVEIS - PESSOAL CIVIL                  | 1.500.00                                      | 2.400,00     |              |              |                     |
| 3.1.90.91 | SENTENÇAS JUDICIAIS  | 1.500.00                                      | 120.000,00   |              |              |                     |
| 3.1.90.92 | DESPESAS DE EXERCÍCIOS ANTERIORES                          | 1.500.00                                      | 18.000,00    |              |              |                     |
| 3.1.90.94 | INDENIZAÇÕES E RESTITUIÇÕES TRABALHISTAS                   | 1.500.00                                      | 1.200,00     |              |              |                     |
| 3.2.00.00 | JUROS E ENCARGOS DA DÍVIDA                                 | 0.000.000                                     |              |              | 1.200,00     |                     |
| 3.2.90.00 | APLICAÇÕES DIRETAS   | 0.000.000                                     |              | 1.200,00     |              |                     |
| 3.2.90.21 | JUROS SOBRE A DÍVIDA POR CONTRATO                          | 1.500.00                                      | 720,00       |              |              |                     |
| 3.2.90.22 | OUTROS ENCARGOS SOBRE A DÍVIDA POR CONTRATO                | 1.500.00                                      | 240,00       |              |              |                     |
| 3.2.90.25 | ENCARGOS SOBRE OPERAÇÕES DE CRÉDITO POR ANTECIPAÇÃO        | 1.500.00                                      | 240,00       |              |              |                     |
| 3.3.00.00 | OUTRAS DESPESAS CORRENTES                                  | 0.000.000                                     |              |              | 5.741.400,00 |                     |
| 3.3.50.00 | TRANSFERÊNCIAS A INSTITUIÇÕES PRIVADAS SEM FINS LUCRATIVAS | 0.000.000                                     |              | 57.600,00    |              |                     |
| 3.3.50.41 | CONTRIBUIÇÕES  | 1.500.00                                      | 57.600,00    |              |              |                     |
| 3.3.90.00 | APLICAÇÕES DIRETAS   | 0.000.000                                     |              | 5.683.800,00 |              |                     |
| 3.3.90.14 | DIÁRIAS - CIVIL  | 1.500.00                                      | 30.000,00    |              |              |                     |
| 3.3.90.30 | MATERIAL DE CONSUMO  | 1.500.00                                      | 1.784.400,00 |              |              |                     |
| 3.3.90.30 | MATERIAL DE CONSUMO  | 1.706.00                                      | 96.000,00    |              |              |                     |
| 3.3.90.30 | MATERIAL DE CONSUMO  | 1.708.00                                      | 1.200,00     |              |              |                     |
| 3.3.90.30 | MATERIAL DE CONSUMO  | 1.710.00                                      | 24.000,00    |              |              |                     |
| 3.3.90.30 | MATERIAL DE CONSUMO  | 1.720.00                                      | 12.000,00    |              |              |                     |
| 3.3.90.30 | MATERIAL DE CONSUMO  | 1.747.00                                      | 6.000,00     |              |              |                     |
| 3.3.90.30 | MATERIAL DE CONSUMO  | 1.748.00                                      | 3.000,00     |              |              |                     |
| 3.3.90.30 | MATERIAL DE CONSUMO  | 1.749.00                                      | 6.000,00     |              |              |                     |
| 3.3.90.30 | MATERIAL DE CONSUMO  | 1.750.00                                      | 1.200,00     |              |              |                     |
| 3.3.90.30 | MATERIAL DE CONSUMO  | 1.899.00                                      | 9.600,00     |              |              |                     |
| 3.3.90.35 | SERVIÇOS DE CONSULTORIA                                    | 1.500.00                                      | 379.200,00   |              |              |                     |
| 3.3.90.36 | OUTROS SERVIÇOS DE TERCEIROS - PESSOA FÍSICA               | 1.500.00                                      | 1.412.400,00 |              |              |                     |
| 3.3.90.36 | OUTROS SERVIÇOS DE TERCEIROS - PESSOA FÍSICA               | 1.708.00                                      | 1.080,00     |              |              |                     |
| 3.3.90.36 | OUTROS SERVIÇOS DE TERCEIROS - PESSOA FÍSICA               | 1.720.00                                      | 20.400,00    |              |              |                     |
| 3.3.90.36 | OUTROS SERVIÇOS DE TERCEIROS - PESSOA FÍSICA               | 1.747.00                                      | 2.280,00     |              |              |                     |
| 3.3.90.36 | OUTROS SERVIÇOS DE TERCEIROS - PESSOA FÍSICA               | 1.749.00                                      | 6.000,00     |              |              |                     |
| 3.3.90.36 | OUTROS SERVIÇOS DE TERCEIROS - PESSOA FÍSICA               | 1.750.00                                      | 12.000,00    |              |              |                     |
| 3.3.90.36 | OUTROS SERVIÇOS DE TERCEIROS - PESSOA FÍSICA               | 1.899.00                                      | 3.600,00     |              |              |                     |
| 3.3.90.39 | OUTROS SERVIÇOS DE TERCEIROS - PESSOA JURÍDICA             | 1.500.00                                      | 1.290.000,00 |              |              |                     |
| 3.3.90.39 | OUTROS SERVIÇOS DE TERCEIROS - PESSOA JURÍDICA             | 1.706.00                                      | 96.000,00    |              |              |                     |
| 3.3.90.39 | OUTROS SERVIÇOS DE TERCEIROS - PESSOA JURÍDICA             | 1.708.00                                      | 1.200,00     |              |              |                     |
| 3.3.90.39 | OUTROS SERVIÇOS DE TERCEIROS - PESSOA JURÍDICA             | 1.710.00                                      | 24.000,00    |              |              |                     |
| 3.3.90.39 | OUTROS SERVIÇOS DE TERCEIROS - PESSOA JURÍDICA             | 1.720.00                                      | 12.000,00    |              |              |                     |
| 3.3.90.39 | OUTROS SERVIÇOS DE TERCEIROS - PESSOA JURÍDICA             | 1.747.00                                      | 3.600,00     |              |              |                     |



**PREFEITURA MUN. DE RIBEIRA DO PIAUÍ**  
PRAÇA CEL. JOSÉ BORGES, S/N - CENTRO - CNPJ:01612604/0001-51  
Orçamento Programa - Exercício de 2026  
**NATUREZA DA DESPESA POR ORGÃO E UNIDADE**

Anexo 02  
Page 4

| PODER 02 PODER EXECUTIVO                              |  |           |            |            |            |                     |
|---|--|-----------|------------|------------|------------|---------------------|
| ORGÃO 02 SECRETARIA MUN. DE ADMIN. PLAN. E FINANÇAS   |  |           |            |            |            |                     |
| UNIDADE 00 SECRETARIA MUN. DE ADMIN. PLAN. E FINANÇAS |  |           |            |            |            |                     |
| Código  | Especificação                                      | F.R.      | Elemento   | Modalidade | Grupo      | Categoria Econômica |
| 3.3.90.39   | OUTROS SERVIÇOS DE TERCEIROS - PESSOA JURÍDICA     | 1.748.00  | 3.000,00   |            |            |                     |
| 3.3.90.39   | OUTROS SERVIÇOS DE TERCEIROS - PESSOA JURÍDICA     | 1.749.00  | 6.000,00   |            |            |                     |
| 3.3.90.39   | OUTROS SERVIÇOS DE TERCEIROS - PESSOA JURÍDICA     | 1.899.00  | 3.600,00   |            |            |                     |
| 3.3.90.40   | SERVIÇOS DE TECNOLOGIA DA INFORMAÇÃO E COMUNICAÇÃO | 1.500.00  | 60.000,00  |            |            |                     |
| 3.3.90.47   | OBRIGAÇÕES TRIBUTÁRIAS E CONTRIBUTIVAS             | 1.500.00  | 240.000,00 |            |            |                     |
| 3.3.90.47   | OBRIGAÇÕES TRIBUTÁRIAS E CONTRIBUTIVAS             | 1.708.00  | 120,00     |            |            |                     |
| 3.3.90.47   | OBRIGAÇÕES TRIBUTÁRIAS E CONTRIBUTIVAS             | 1.720.00  | 3.600,00   |            |            |                     |
| 3.3.90.47   | OBRIGAÇÕES TRIBUTÁRIAS E CONTRIBUTIVAS             | 1.721.00  | 600,00     |            |            |                     |
| 3.3.90.47   | OBRIGAÇÕES TRIBUTÁRIAS E CONTRIBUTIVAS             | 1.747.00  | 120,00     |            |            |                     |
| 3.3.90.47   | OBRIGAÇÕES TRIBUTÁRIAS E CONTRIBUTIVAS             | 1.749.00  | 6.000,00   |            |            |                     |
| 3.3.90.47   | OBRIGAÇÕES TRIBUTÁRIAS E CONTRIBUTIVAS             | 1.750.00  | 1.200,00   |            |            |                     |
| 3.3.90.47   | OBRIGAÇÕES TRIBUTÁRIAS E CONTRIBUTIVAS             | 1.899.00  | 1.200,00   |            |            |                     |
| 3.3.90.92   | DESPESAS DE EXERCÍCIOS ANTERIORES                  | 1.500.00  | 24.000,00  |            |            |                     |
| 3.3.90.92   | DESPESAS DE EXERCÍCIOS ANTERIORES                  | 1.550.00  |            |            |            |                     |
| 3.3.90.93   | INDENIZAÇÕES E RESTITUIÇÕES                        | 1.500.00  | 97.200,00  |            |            |                     |
| 4.0.00.00   | DESPESAS DE CAPITAL                                | 0.000.000 |            |            |            | 972.000,00          |
| 4.4.00.00   | INVESTIMENTOS                                      | 0.000.000 |            |            | 636.000,00 |                     |
| 4.4.90.00   | APLICAÇÕES DIRETAS                                 | 0.000.000 |            | 636.000,00 |            |                     |
| 4.4.90.51   | OBRAS E INSTALAÇÕES                                | 1.500.00  | 102.000,00 |            |            |                     |
| 4.4.90.51   | OBRAS E INSTALAÇÕES                                | 1.550.00  |            |            |            |                     |
| 4.4.90.51   | OBRAS E INSTALAÇÕES                                | 1.700.00  | 96.000,00  |            |            |                     |
| 4.4.90.51   | OBRAS E INSTALAÇÕES                                | 1.701.00  | 36.000,00  |            |            |                     |
| 4.4.90.52   | EQUIPAMENTOS E MATERIAL PERMANENTE                 | 1.500.00  | 348.000,00 |            |            |                     |
| 4.4.90.52   | EQUIPAMENTOS E MATERIAL PERMANENTE                 | 1.701.00  | 12.000,00  |            |            |                     |
| 4.4.90.52   | EQUIPAMENTOS E MATERIAL PERMANENTE                 | 1.754.00  | 36.000,00  |            |            |                     |
| 4.4.90.61   | AQUISIÇÃO DE IMÓVEIS                               | 1.500.00  | 6.000,00   |            |            |                     |
| 4.6.00.00   | AMORTIZAÇÃO DA DÍVIDA                              | 0.000.000 |            |            | 336.000,00 |                     |
| 4.6.90.00   | APLICAÇÕES DIRETAS                                 | 0.000.000 |            | 336.000,00 |            |                     |
| 4.6.90.71   | PRINCIPAL DA DÍVIDA CONTRATUAL RESGATADO           | 1.500.00  | 336.000,00 |            |            |                     |
| 9.0.00.00   | RESERVA DE CONTINGÊNCIA                            | 0.000.000 |            |            |            | 240.000,00          |
| 9.9.00.00   | RESERVA DE CONTINGÊNCIA                            | 0.000.000 |            |            | 240.000,00 |                     |
| 9.9.99.00   | RESERVA DE CONTINGÊNCIA                            | 0.000.000 |            | 240.000,00 |            |                     |
| 9.9.99.99   | RESERVA DE CONTINGÊNCIA                            | 1.500.00  | 240.000,00 |            |            |                     |
| <b>TOTAL</b>  |  |           |            |            |            | <b>8.373.600,00</b> |

RIBEIRA DO PIAUÍ



**PREFEITURA MUN. DE RIBEIRA DO PIAUÍ**  
PRAÇA CEL. JOSÉ BORGES, S/N - CENTRO - CNPJ:01612604/0001-51  
Orçamento Programa - Exercício de 2026  
**NATUREZA DA DESPESA POR ORGÃO E UNIDADE**

Anexo 02  
Page 5

| PODER 02 PODER EXECUTIVO  |  |           |              |              |              |                     |
|---|--|-----------|--------------|--------------|--------------|---------------------|
| ORGÃO 03 SECRETARIA MUN. DE OBRAS PÚBLICAS E SERVIÇOS URBANOS   |  |           |              |              |              |                     |
| UNIDADE 00 SECRETARIA MUN. DE OBRAS PÚBLICAS E SERVIÇOS URBANOS |  |           |              |              |              |                     |
| Código  | Especificação                                  | F.R.      | Elemento     | Modalidade   | Grupo        | Categoria Econômica |
| 3.0.00.00   | DESPESAS CORRENTES                             | 0.000.000 |              |              |              | 4.225.200,00        |
| 3.1.00.00   | PESSOAL E ENCARGOS SOCIAIS                     | 0.000.000 |              |              | 277.200,00   |                     |
| 3.1.90.00   | APLICAÇÕES DIRETAS                             | 0.000.000 |              | 277.200,00   |              |                     |
| 3.1.90.04   | CONTRATAÇÃO POR TEMPO DETERMINADO              | 1.500.00  | 144.000,00   |              |              |                     |
| 3.1.90.11   | VENCIMENTOS E VANTAGENS FIXAS - PESSOAL CIVIL  | 1.500.00  | 132.000,00   |              |              |                     |
| 3.1.90.16   | OUTRAS DESPESAS VARIÁVEIS - PESSOAL CIVIL      | 1.500.00  | 1.200,00     |              |              |                     |
| 3.3.00.00   | OUTRAS DESPESAS CORRENTES                      | 0.000.000 |              |              | 3.948.000,00 |                     |
| 3.3.90.00   | APLICAÇÕES DIRETAS                             | 0.000.000 |              | 3.948.000,00 |              |                     |
| 3.3.90.14   | DIÁRIAS - CIVIL                                | 1.500.00  | 30.000,00    |              |              |                     |
| 3.3.90.30   | MATERIAL DE CONSUMO                            | 1.500.00  | 836.400,00   |              |              |                     |
| 3.3.90.30   | MATERIAL DE CONSUMO                            | 1.720.00  | 24.000,00    |              |              |                     |
| 3.3.90.30   | MATERIAL DE CONSUMO                            | 1.750.00  | 2.400,00     |              |              |                     |
| 3.3.90.30   | MATERIAL DE CONSUMO                            | 1.751.00  | 60.000,00    |              |              |                     |
| 3.3.90.36   | OUTROS SERVIÇOS DE TERCEIROS - PESSOA FÍSICA   | 1.500.00  | 888.000,00   |              |              |                     |
| 3.3.90.36   | OUTROS SERVIÇOS DE TERCEIROS - PESSOA FÍSICA   | 1.720.00  | 60.000,00    |              |              |                     |
| 3.3.90.36   | OUTROS SERVIÇOS DE TERCEIROS - PESSOA FÍSICA   | 1.751.00  | 36.000,00    |              |              |                     |
| 3.3.90.36   | OUTROS SERVIÇOS DE TERCEIROS - PESSOA FÍSICA   | 1.754.00  |              |              |              |                     |
| 3.3.90.39   | OUTROS SERVIÇOS DE TERCEIROS - PESSOA JURÍDICA | 1.500.00  | 1.643.400,00 |              |              |                     |
| 3.3.90.39   | OUTROS SERVIÇOS DE TERCEIROS - PESSOA JURÍDICA | 1.720.00  | 132.000,00   |              |              |                     |
| 3.3.90.39   | OUTROS SERVIÇOS DE TERCEIROS - PESSOA JURÍDICA | 1.750.00  | 2.400,00     |              |              |                     |
| 3.3.90.39   | OUTROS SERVIÇOS DE TERCEIROS - PESSOA JURÍDICA | 1.751.00  | 220.800,00   |              |              |                     |
| 3.3.90.39   | OUTROS SERVIÇOS DE TERCEIROS - PESSOA JURÍDICA | 1.754.00  |              |              |              |                     |
| 3.3.90.93   | INDENIZAÇÕES E RESTITUIÇÕES                    | 1.500.00  | 600,00       |              |              |                     |
| 3.3.90.93   | INDENIZAÇÕES E RESTITUIÇÕES                    | 1.700.00  | 12.000,00    |              |              |                     |
| 4.0.00.00   | DESPESAS DE CAPITAL                            | 0.000.000 |              |              |              | 2.586.000,00        |
| 4.4.00.00   | INVESTIMENTOS                                  | 0.000.000 |              |              | 2.586.000,00 |                     |
| 4.4.90.00   | APLICAÇÕES DIRETAS                             | 0.000.000 |              | 2.586.000,00 |              |                     |
| 4.4.90.51   | OBRAS E INSTALAÇÕES                            | 1.500.00  | 372.000,00   |              |              |                     |
| 4.4.90.51   | OBRAS E INSTALAÇÕES                            | 1.700.00  | 1.290.000,00 |              |              |                     |
| 4.4.90.51   | OBRAS E INSTALAÇÕES                            | 1.701.00  | 186.000,00   |              |              |                     |
| 4.4.90.51   | OBRAS E INSTALAÇÕES                            | 1.706.00  | 108.000,00   |              |              |                     |
| 4.4.90.51   | OBRAS E INSTALAÇÕES                            | 1.710.00  | 240.000,00   |              |              |                     |
| 4.4.90.51   | OBRAS E INSTALAÇÕES                            | 1.720.00  | 96.000,00    |              |              |                     |
| 4.4.90.51   | OBRAS E INSTALAÇÕES                            | 1.755.00  | 36.000,00    |              |              |                     |
| 4.4.90.52   | EQUIPAMENTOS E MATERIAL PERMANENTE             | 1.500.00  | 180.000,00   |              |              |                     |
| 4.4.90.52   | EQUIPAMENTOS E MATERIAL PERMANENTE             | 1.700.00  | 66.000,00    |              |              |                     |
| 4.4.90.52   | EQUIPAMENTOS E MATERIAL PERMANENTE             | 1.754.00  |              |              |              |                     |
| 4.4.90.61   | AQUISIÇÃO DE IMÓVEIS                           | 1.500.00  | 12.000,00    |              |              |                     |
| <b>TOTAL</b>  |  |           |              |              |              | <b>6.811.200,00</b> |

LOA 2026

**PREFEITURA MUN. DE RIBEIRA DO PIAUÍ**

PRAÇA CEL. JOSÉ BORGES, S/N -CENTRO - CNPJ:01612604/0001-51

Orçamento Programa - Exercício de 2026

Anexo 02

Page 6

**NATUREZA DA DESPESA POR ORGÃO E UNIDADE**

| Código       | Especificação                                       | F.R.      | Elemento   | Modalidade | Grupo      | Categoria Econômica |
|--------------|---|-----------|------------|------------|------------|---------------------|
| PODER        | 02 PODER EXECUTIVO                                  |           |            |            |            |                     |
| ORGÃO        | 04 SECRETARIA MUN. DE AGRICULTURA E ABASTECIMENTO   |           |            |            |            |                     |
| UNIDADE      | 00 SECRETARIA MUN. DE AGRICULTURA E ABASTECIMENTO   |           |            |            |            |                     |
| 3.0.00.00    | DESPESAS CORRENTES                                  | 0.000.000 |            |            |            | 410.400,00          |
| 3.1.00.00    | PESSOAL E ENCARGOS SOCIAIS                          | 0.000.000 |            |            | 230.400,00 |                     |
| 3.1.90.00    | APLICAÇÕES DIRETAS                                  | 0.000.000 |            | 230.400,00 |            |                     |
| 3.1.90.04    | CONTRATAÇÃO POR TEMPO DETERMINADO                   | 1.500.00  | 72.000,00  |            |            |                     |
| 3.1.90.11    | VENCIMENTOS E VANTAGENS FIXAS - PESSOAL CIVIL       | 1.500.00  | 156.000,00 |            |            |                     |
| 3.1.90.16    | OUTRAS DESPESAS VARIÁVEIS - PESSOAL CIVIL           | 1.500.00  | 2.400,00   |            |            |                     |
| 3.3.00.00    | OUTRAS DESPESAS CORRENTES                           | 0.000.000 |            |            | 180.000,00 |                     |
| 3.3.90.00    | APLICAÇÕES DIRETAS                                  | 0.000.000 |            | 180.000,00 |            |                     |
| 3.3.90.14    | DIÁRIAS - CIVIL                                     | 1.500.00  | 2.400,00   |            |            |                     |
| 3.3.90.30    | MATERIAL DE CONSUMO                                 | 1.500.00  | 16.800,00  |            |            |                     |
| 3.3.90.30    | MATERIAL DE CONSUMO                                 | 1.700.00  | 6.000,00   |            |            |                     |
| 3.3.90.32    | MATERIAL, BEM OU SERVIÇO PARA DISTRIBUIÇÃO GRATUITA | 1.500.00  | 1.200,00   |            |            |                     |
| 3.3.90.36    | OUTROS SERVIÇOS DE TERCEIROS - PESSOA FÍSICA        | 1.500.00  | 73.200,00  |            |            |                     |
| 3.3.90.36    | OUTROS SERVIÇOS DE TERCEIROS - PESSOA FÍSICA        | 1.700.00  | 6.000,00   |            |            |                     |
| 3.3.90.39    | OUTROS SERVIÇOS DE TERCEIROS - PESSOA JURÍDICA      | 1.500.00  | 68.400,00  |            |            |                     |
| 3.3.90.39    | OUTROS SERVIÇOS DE TERCEIROS - PESSOA JURÍDICA      | 1.700.00  | 6.000,00   |            |            |                     |
| 4.0.00.00    | DESPESAS DE CAPITAL                                 | 0.000.000 |            |            |            | 181.200,00          |
| 4.4.00.00    | INVESTIMENTOS                                       | 0.000.000 |            |            | 181.200,00 |                     |
| 4.4.90.00    | APLICAÇÕES DIRETAS                                  | 0.000.000 |            | 181.200,00 |            |                     |
| 4.4.90.51    | OBRAS E INSTALAÇÕES                                 | 1.500.00  | 22.800,00  |            |            |                     |
| 4.4.90.51    | OBRAS E INSTALAÇÕES                                 | 1.700.00  | 12.000,00  |            |            |                     |
| 4.4.90.51    | OBRAS E INSTALAÇÕES                                 | 1.701.00  | 30.000,00  |            |            |                     |
| 4.4.90.52    | EQUIPAMENTOS E MATERIAL PERMANENTE                  | 1.500.00  | 32.400,00  |            |            |                     |
| 4.4.90.52    | EQUIPAMENTOS E MATERIAL PERMANENTE                  | 1.700.00  | 60.000,00  |            |            |                     |
| 4.4.90.52    | EQUIPAMENTOS E MATERIAL PERMANENTE                  | 1.701.00  | 24.000,00  |            |            |                     |
| <b>TOTAL</b> |   |           |            |            |            | <b>591.600,00</b>   |



**PREFEITURA MUN. DE RIBEIRA DO PIAUÍ**

PRAÇA CEL. JOSÉ BORGES, S/N -CENTRO - CNPJ:01612604/0001-51

Anexo 02  
Page 7

Orçamento Programa - Exercício de 2026

**NATUREZA DA DESPESA POR ORGÃO E UNIDADE**

| PODER 02 PODER EXECUTIVO                               |  |           |           |            |           |                     |
|--|--|-----------|-----------|------------|-----------|---------------------|
| ORGÃO 06 CONTROLADORIA GERAL DO MUNICÍPIO - C. G. M.   |  |           |           |            |           |                     |
| UNIDADE 00 CONTROLADORIA GERAL DO MUNICÍPIO - C. G. M. |  |           |           |            |           |                     |
| Código   | Especificação                                  | F.R.      | Elemento  | Modalidade | Grupo     | Categoria Econômica |
| 3.0.00.00  | DESPESAS CORRENTES                             | 0.000.000 |           |            |           | 73.200,00           |
| 3.1.00.00  | PESSOAL E ENCARGOS SOCIAIS                     | 0.000.000 |           |            | 63.600,00 |                     |
| 3.1.90.00  | APLICAÇÕES DIRETAS                             | 0.000.000 |           | 63.600,00  |           |                     |
| 3.1.90.04  | CONTRATAÇÃO POR TEMPO DETERMINADO              | 1.500.00  | 2.400,00  |            |           |                     |
| 3.1.90.11  | VENCIMENTOS E VANTAGENS FIXAS - PESSOAL CIVIL  | 1.500.00  | 54.000,00 |            |           |                     |
| 3.1.90.13  | OBRIGAÇÕES PATRONAIS                           | 1.500.00  | 6.000,00  |            |           |                     |
| 3.1.90.16  | OUTRAS DESPESAS VARIÁVEIS - PESSOAL CIVIL      | 1.500.00  | 1.200,00  |            |           |                     |
| 3.3.00.00  | OUTRAS DESPESAS CORRENTES                      | 0.000.000 |           |            | 9.600,00  |                     |
| 3.3.90.00  | APLICAÇÕES DIRETAS                             | 0.000.000 |           | 9.600,00   |           |                     |
| 3.3.90.14  | DIÁRIAS - CIVIL                                | 1.500.00  | 6.000,00  |            |           |                     |
| 3.3.90.30  | MATERIAL DE CONSUMO                            | 1.500.00  | 1.200,00  |            |           |                     |
| 3.3.90.36  | OUTROS SERVIÇOS DE TERCEIROS - PESSOA FÍSICA   | 1.500.00  | 1.200,00  |            |           |                     |
| 3.3.90.39  | OUTROS SERVIÇOS DE TERCEIROS - PESSOA JURÍDICA | 1.500.00  | 1.200,00  |            |           |                     |
| 4.0.00.00  | DESPESAS DE CAPITAL                            | 0.000.000 |           |            |           | 6.000,00            |
| 4.4.00.00  | INVESTIMENTOS                                  | 0.000.000 |           |            | 6.000,00  |                     |
| 4.4.90.00  | APLICAÇÕES DIRETAS                             | 0.000.000 |           | 6.000,00   |           |                     |
| 4.4.90.52  | EQUIPAMENTOS E MATERIAL PERMANENTE             | 1.500.00  | 6.000,00  |            |           |                     |
| <b>TOTAL</b>   |  |           |           |            |           | <b>79.200,00</b>    |



**PREFEITURA MUN. DE RIBEIRA DO PIAUÍ**

PRAÇA CEL. JOSÉ BORGES, S/N -CENTRO - CNPJ:01612604/0001-51

Anexo 02  
Page 8

Orçamento Programa - Exercício de 2026

**NATUREZA DA DESPESA POR ORGÃO E UNIDADE**

| PODER 02 PODER EXECUTIVO                 |  |           |          |            |          |                     |
|--|--|-----------|----------|------------|----------|---------------------|
| ORGÃO 07 SECRETARIA MUNICIPAL DE SAÚDE   |  |           |          |            |          |                     |
| UNIDADE 00 SECRETARIA MUNICIPAL DE SAÚDE |  |           |          |            |          |                     |
| Código                                   | Especificação                                  | F.R.      | Elemento | Modalidade | Grupo    | Categoria Econômica |
| 3.0.00.00                                | DESPESAS CORRENTES                             | 0.000.000 |          |            |          | 8.400,00            |
| 3.1.00.00                                | PESSOAL E ENCARGOS SOCIAIS                     | 0.000.000 |          |            | 2.400,00 |                     |
| 3.1.90.00                                | APLICAÇÕES DIRETAS                             | 0.000.000 |          | 2.400,00   |          |                     |
| 3.1.90.11                                | VENCIMENTOS E VANTAGENS FIXAS - PESSOAL CIVIL  | 1.500.00  | 1.200,00 |            |          |                     |
| 3.1.90.16                                | OUTRAS DESPESAS VARIÁVEIS - PESSOAL CIVIL      | 1.500.00  | 1.200,00 |            |          |                     |
| 3.3.00.00                                | OUTRAS DESPESAS CORRENTES                      | 0.000.000 |          |            | 6.000,00 |                     |
| 3.3.90.00                                | APLICAÇÕES DIRETAS                             | 0.000.000 |          | 6.000,00   |          |                     |
| 3.3.90.14                                | DIÁRIAS - CIVIL                                | 1.500.00  | 1.200,00 |            |          |                     |
| 3.3.90.30                                | MATERIAL DE CONSUMO                            | 1.500.00  | 1.200,00 |            |          |                     |
| 3.3.90.35                                | SERVIÇOS DE CONSULTORIA                        | 1.500.00  | 1.200,00 |            |          |                     |
| 3.3.90.36                                | OUTROS SERVIÇOS DE TERCEIROS - PESSOA FÍSICA   | 1.500.00  | 1.200,00 |            |          |                     |
| 3.3.90.39                                | OUTROS SERVIÇOS DE TERCEIROS - PESSOA JURÍDICA | 1.500.00  | 1.200,00 |            |          |                     |
| 4.0.00.00                                | DESPESAS DE CAPITAL                            | 0.000.000 |          |            |          | 6.000,00            |
| 4.4.00.00                                | INVESTIMENTOS                                  | 0.000.000 |          |            | 6.000,00 |                     |
| 4.4.90.00                                | APLICAÇÕES DIRETAS                             | 0.000.000 |          | 6.000,00   |          |                     |
| 4.4.90.51                                | OBRAS E INSTALAÇÕES                            | 1.500.00  | 2.400,00 |            |          |                     |
| 4.4.90.52                                | EQUIPAMENTOS E MATERIAL PERMANENTE             | 1.500.00  | 2.400,00 |            |          |                     |
| 4.4.90.61                                | AQUISIÇÃO DE IMÓVEIS                           | 1.500.00  | 1.200,00 |            |          |                     |
| <b>TOTAL</b>                             |  |           |          |            |          | <b>14.400,00</b>    |

**PREFEITURA MUN. DE RIBEIRA DO PIAUÍ**

PRAÇA CEL. JOSÉ BORGES, S/N -CENTRO - CNPJ:01612604/0001-51

Orçamento Programa - Exercício de 2026

Anexo 02  
Page 9**NATUREZA DA DESPESA POR ORGÃO E UNIDADE**

| PODER     |   | 02 PODER EXECUTIVO                |              |              |              |                     |
|-----------|---|-----------------------------------|--------------|--------------|--------------|---------------------|
| ORGÃO     |   | 07 SECRETARIA MUNICIPAL DE SAÚDE  |              |              |              |                     |
| UNIDADE   |   | 01 FUNDO MUNICIPAL DE SAÚDE - FMS |              |              |              |                     |
| Código    | Especificação                                       | F.R.                              | Elemento     | Modalidade   | Grupo        | Categoria Econômica |
| 3.0.00.00 | DESPESAS CORRENTES                                  | 0.000.000                         |              |              |              | 11.072.400,00       |
| 3.1.00.00 | PESSOAL E ENCARGOS SOCIAIS                          | 0.000.000                         |              |              | 4.974.000,00 |                     |
| 3.1.90.00 | APLICAÇÕES DIRETAS                                  | 0.000.000                         |              | 4.974.000,00 |              |                     |
| 3.1.90.04 | CONTRATAÇÃO POR TEMPO DETERMINADO                   | 1.500.00                          | 1.524.000,00 |              |              |                     |
| 3.1.90.04 | CONTRATAÇÃO POR TEMPO DETERMINADO                   | 1.600.00                          | 792.000,00   |              |              |                     |
| 3.1.90.04 | CONTRATAÇÃO POR TEMPO DETERMINADO                   | 1.600.00                          | 196.800,00   |              |              |                     |
| 3.1.90.04 | CONTRATAÇÃO POR TEMPO DETERMINADO                   | 1.600.00                          | 127.200,00   |              |              |                     |
| 3.1.90.04 | CONTRATAÇÃO POR TEMPO DETERMINADO                   | 1.604.00                          | 102.000,00   |              |              |                     |
| 3.1.90.04 | CONTRATAÇÃO POR TEMPO DETERMINADO                   | 1.604.00                          | 492.000,00   |              |              |                     |
| 3.1.90.04 | CONTRATAÇÃO POR TEMPO DETERMINADO                   | 1.605.00                          | 289.197,60   |              |              |                     |
| 3.1.90.04 | CONTRATAÇÃO POR TEMPO DETERMINADO                   | 1.621.00                          | 6.000,00     |              |              |                     |
| 3.1.90.11 | VENCIMENTOS E VANTAGENS FIXAS - PESSOAL CIVIL       | 1.500.00                          | 578.400,00   |              |              |                     |
| 3.1.90.11 | VENCIMENTOS E VANTAGENS FIXAS - PESSOAL CIVIL       | 1.600.00                          | 141.600,00   |              |              |                     |
| 3.1.90.11 | VENCIMENTOS E VANTAGENS FIXAS - PESSOAL CIVIL       | 1.600.00                          | 12.000,00    |              |              |                     |
| 3.1.90.11 | VENCIMENTOS E VANTAGENS FIXAS - PESSOAL CIVIL       | 1.600.00                          | 24.000,00    |              |              |                     |
| 3.1.90.11 | VENCIMENTOS E VANTAGENS FIXAS - PESSOAL CIVIL       | 1.605.00                          | 33.602,40    |              |              |                     |
| 3.1.90.11 | VENCIMENTOS E VANTAGENS FIXAS - PESSOAL CIVIL       | 1.621.00                          | 6.000,00     |              |              |                     |
| 3.1.90.13 | OBRIGAÇÕES PATRONAIS                                | 1.500.00                          | 240.000,00   |              |              |                     |
| 3.1.90.13 | OBRIGAÇÕES PATRONAIS                                | 1.600.00                          | 18.000,00    |              |              |                     |
| 3.1.90.13 | OBRIGAÇÕES PATRONAIS                                | 1.600.00                          | 24.000,00    |              |              |                     |
| 3.1.90.13 | OBRIGAÇÕES PATRONAIS                                | 1.600.00                          | 216.000,00   |              |              |                     |
| 3.1.90.16 | OUTRAS DESPESAS VARIÁVEIS - PESSOAL CIVIL           | 1.500.00                          | 72.000,00    |              |              |                     |
| 3.1.90.16 | OUTRAS DESPESAS VARIÁVEIS - PESSOAL CIVIL           | 1.600.00                          | 1.200,00     |              |              |                     |
| 3.1.90.16 | OUTRAS DESPESAS VARIÁVEIS - PESSOAL CIVIL           | 1.600.00                          | 2.400,00     |              |              |                     |
| 3.1.90.16 | OUTRAS DESPESAS VARIÁVEIS - PESSOAL CIVIL           | 1.600.00                          | 44.400,00    |              |              |                     |
| 3.1.90.16 | OUTRAS DESPESAS VARIÁVEIS - PESSOAL CIVIL           | 1.602.00                          | 2.400,00     |              |              |                     |
| 3.1.90.91 | SENTENÇAS JUDICIAIS                                 | 1.500.00                          | 2.400,00     |              |              |                     |
| 3.1.90.92 | DESPESAS DE EXERCÍCIOS ANTERIORES                   | 1.500.00                          | 24.000,00    |              |              |                     |
| 3.1.90.92 | DESPESAS DE EXERCÍCIOS ANTERIORES                   | 1.600.00                          | 2.400,00     |              |              |                     |
| 3.3.00.00 | OUTRAS DESPESAS CORRENTES                           | 0.000.000                         |              |              | 6.098.400,00 |                     |
| 3.3.90.00 | APLICAÇÕES DIRETAS                                  | 0.000.000                         |              | 6.098.400,00 |              |                     |
| 3.3.90.14 | DIÁRIAS - CIVIL                                     | 1.500.00                          | 48.000,00    |              |              |                     |
| 3.3.90.14 | DIÁRIAS - CIVIL                                     | 1.600.00                          | 2.400,00     |              |              |                     |
| 3.3.90.14 | DIÁRIAS - CIVIL                                     | 1.602.00                          | 2.400,00     |              |              |                     |
| 3.3.90.30 | MATERIAL DE CONSUMO                                 | 1.500.00                          | 870.000,00   |              |              |                     |
| 3.3.90.30 | MATERIAL DE CONSUMO                                 | 1.600.00                          | 1.758.000,00 |              |              |                     |
| 3.3.90.30 | MATERIAL DE CONSUMO                                 | 1.600.00                          | 2.400,00     |              |              |                     |
| 3.3.90.30 | MATERIAL DE CONSUMO                                 | 1.600.00                          | 78.000,00    |              |              |                     |
| 3.3.90.30 | MATERIAL DE CONSUMO                                 | 1.600.00                          | 6.000,00     |              |              |                     |
| 3.3.90.30 | MATERIAL DE CONSUMO                                 | 1.602.00                          | 2.400,00     |              |              |                     |
| 3.3.90.30 | MATERIAL DE CONSUMO                                 | 1.621.00                          | 24.000,00    |              |              |                     |
| 3.3.90.30 | MATERIAL DE CONSUMO                                 | 1.621.00                          | 108.000,00   |              |              |                     |
| 3.3.90.32 | MATERIAL, BEM OU SERVIÇO PARA DISTRIBUIÇÃO GRATUITA | 1.500.00                          | 2.400,00     |              |              |                     |
| 3.3.90.35 | SERVIÇOS DE CONSULTORIA                             | 1.500.00                          | 6.000,00     |              |              |                     |
| 3.3.90.36 | OUTROS SERVIÇOS DE TERCEIROS - PESSOA FÍSICA        | 1.500.00                          | 870.000,00   |              |              |                     |
| 3.3.90.36 | OUTROS SERVIÇOS DE TERCEIROS - PESSOA FÍSICA        | 1.600.00                          | 211.200,00   |              |              |                     |



**PREFEITURA MUN. DE RIBEIRA DO PIAUÍ**

PRAÇA CEL. JOSÉ BORGES, S/N -CENTRO - CNPJ:01612604/0001-51

Orçamento Programa - Exercício de 2026

Anexo 02  
Page 10

**NATUREZA DA DESPESA POR ORGÃO E UNIDADE**

| Código       | Especificação                                      | F.R.      | Elemento     | Modalidade   | Grupo        | Categoria Econômica  |
|--------------|--|-----------|--------------|--------------|--------------|----------------------|
| PODER        | 02 PODER EXECUTIVO                                 |           |              |              |              |                      |
| ORGÃO        | 07 SECRETARIA MUNICIPAL DE SAÚDE                   |           |              |              |              |                      |
| UNIDADE      | 01 FUNDO MUNICIPAL DE SAÚDE - FMS                  |           |              |              |              |                      |
| 3.3.90.36    | OUTROS SERVIÇOS DE TERCEIROS - PESSOA FÍSICA       | 1.600.00  | 2.400,00     |              |              |                      |
| 3.3.90.36    | OUTROS SERVIÇOS DE TERCEIROS - PESSOA FÍSICA       | 1.600.00  | 2.400,00     |              |              |                      |
| 3.3.90.36    | OUTROS SERVIÇOS DE TERCEIROS - PESSOA FÍSICA       | 1.602.00  | 2.400,00     |              |              |                      |
| 3.3.90.36    | OUTROS SERVIÇOS DE TERCEIROS - PESSOA FÍSICA       | 1.621.00  | 48.000,00    |              |              |                      |
| 3.3.90.36    | OUTROS SERVIÇOS DE TERCEIROS - PESSOA FÍSICA       | 1.621.00  | 12.000,00    |              |              |                      |
| 3.3.90.39    | OUTROS SERVIÇOS DE TERCEIROS - PESSOA JURÍDICA     | 1.500.00  | 786.000,00   |              |              |                      |
| 3.3.90.39    | OUTROS SERVIÇOS DE TERCEIROS - PESSOA JURÍDICA     | 1.600.00  | 1.016.400,00 |              |              |                      |
| 3.3.90.39    | OUTROS SERVIÇOS DE TERCEIROS - PESSOA JURÍDICA     | 1.600.00  | 2.400,00     |              |              |                      |
| 3.3.90.39    | OUTROS SERVIÇOS DE TERCEIROS - PESSOA JURÍDICA     | 1.600.00  | 2.400,00     |              |              |                      |
| 3.3.90.39    | OUTROS SERVIÇOS DE TERCEIROS - PESSOA JURÍDICA     | 1.602.00  | 2.400,00     |              |              |                      |
| 3.3.90.39    | OUTROS SERVIÇOS DE TERCEIROS - PESSOA JURÍDICA     | 1.621.00  | 108.000,00   |              |              |                      |
| 3.3.90.39    | OUTROS SERVIÇOS DE TERCEIROS - PESSOA JURÍDICA     | 1.621.00  | 12.000,00    |              |              |                      |
| 3.3.90.40    | SERVIÇOS DE TECNOLOGIA DA INFORMAÇÃO E COMUNICAÇÃO | 1.500.00  | 24.000,00    |              |              |                      |
| 3.3.90.47    | OBRIGAÇÕES TRIBUTÁRIAS E CONTRIBUTIVAS             | 1.500.00  | 18.000,00    |              |              |                      |
| 3.3.90.47    | OBRIGAÇÕES TRIBUTÁRIAS E CONTRIBUTIVAS             | 1.600.00  | 12.000,00    |              |              |                      |
| 3.3.90.48    | OUTROS AUXÍLIOS FINANCEIROS A PESSOAS FÍSICAS      | 1.500.00  | 38.400,00    |              |              |                      |
| 3.3.90.92    | DESPESAS DE EXERCÍCIOS ANTERIORES                  | 1.500.00  | 12.000,00    |              |              |                      |
| 3.3.90.92    | DESPESAS DE EXERCÍCIOS ANTERIORES                  | 1.600.00  | 6.000,00     |              |              |                      |
| 4.0.00.00    | DESPESAS DE CAPITAL                                | 0.000.000 |              |              |              | 1.076.400,00         |
| 4.4.00.00    | INVESTIMENTOS                                      | 0.000.000 |              |              | 1.076.400,00 |                      |
| 4.4.90.00    | APLICAÇÕES DIRETAS                                 | 0.000.000 |              | 1.076.400,00 |              |                      |
| 4.4.90.51    | OBRAS E INSTALAÇÕES                                | 1.500.00  | 336.000,00   |              |              |                      |
| 4.4.90.51    | OBRAS E INSTALAÇÕES                                | 1.600.00  | 48.000,00    |              |              |                      |
| 4.4.90.51    | OBRAS E INSTALAÇÕES                                | 1.601.00  | 134.400,00   |              |              |                      |
| 4.4.90.51    | OBRAS E INSTALAÇÕES                                | 1.631.00  | 7.200,00     |              |              |                      |
| 4.4.90.51    | OBRAS E INSTALAÇÕES                                | 1.632.00  | 4.800,00     |              |              |                      |
| 4.4.90.52    | EQUIPAMENTOS E MATERIAL PERMANENTE                 | 1.500.00  | 252.000,00   |              |              |                      |
| 4.4.90.52    | EQUIPAMENTOS E MATERIAL PERMANENTE                 | 1.600.00  | 84.000,00    |              |              |                      |
| 4.4.90.52    | EQUIPAMENTOS E MATERIAL PERMANENTE                 | 1.601.00  | 174.000,00   |              |              |                      |
| 4.4.90.52    | EQUIPAMENTOS E MATERIAL PERMANENTE                 | 1.603.00  | 12.000,00    |              |              |                      |
| 4.4.90.52    | EQUIPAMENTOS E MATERIAL PERMANENTE                 | 1.631.00  | 10.800,00    |              |              |                      |
| 4.4.90.52    | EQUIPAMENTOS E MATERIAL PERMANENTE                 | 1.632.00  | 7.200,00     |              |              |                      |
| 4.4.90.61    | AQUISIÇÃO DE IMÓVEIS                               | 1.600.00  | 6.000,00     |              |              |                      |
| <b>TOTAL</b> |  |           |              |              |              | <b>12.148.800,00</b> |

**PREFEITURA MUN. DE RIBEIRA DO PIAUÍ**

PRAÇA CEL. JOSÉ BORGES, S/N - CENTRO - CNPJ:01612604/0001-51

Anexo 02

Page 11

Orçamento Programa - Exercício de 2026

**NATUREZA DA DESPESA POR ORGÃO E UNIDADE**

| PODER     |   | 02 PODER EXECUTIVO                           |              |              |              |                     |
|-----------|---|--|--------------|--------------|--------------|---------------------|
| ORGÃO     |   | 08 SEC. MUN. EDUC. CULTURA, DESPORTO E LAZER |              |              |              |                     |
| UNIDADE   |   | 00 SEC. MUN. EDUC. CULTURA, DESPORTO E LAZER |              |              |              |                     |
| Código    | Especificação   | F.R.   | Elemento     | Modalidade   | Grupo        | Categoria Econômica |
| 3.0.00.00 | DESPESAS CORRENTES                                      | 0.000.000                                    |              |              |              | 11.529.600,00       |
| 3.1.00.00 | PESSOAL E ENCARGOS SOCIAIS                              | 0.000.000                                    |              |              | 6.637.200,00 |                     |
| 3.1.90.00 | APLICAÇÕES DIRETAS                                      | 0.000.000                                    |              | 6.637.200,00 |              |                     |
| 3.1.90.04 | CONTRATAÇÃO POR TEMPO DETERMINADO                       | 1.500.00                                     | 78.000,00    |              |              |                     |
| 3.1.90.04 | CONTRATAÇÃO POR TEMPO DETERMINADO                       | 1.500.00                                     | 930.000,00   |              |              |                     |
| 3.1.90.11 | VENCIMENTOS E VANTAGENS FIXAS - PESSOAL CIVIL           | 1.500.00                                     | 4.440.000,00 |              |              |                     |
| 3.1.90.11 | VENCIMENTOS E VANTAGENS FIXAS - PESSOAL CIVIL           | 1.569.00                                     | 362.400,00   |              |              |                     |
| 3.1.90.13 | OBRIGAÇÕES PATRONAIS                                    | 1.500.00                                     | 768.000,00   |              |              |                     |
| 3.1.90.13 | OBRIGAÇÕES PATRONAIS                                    | 1.569.00                                     | 48.000,00    |              |              |                     |
| 3.1.90.16 | OUTRAS DESPESAS VARIÁVEIS - PESSOAL CIVIL               | 1.500.00                                     | 2.400,00     |              |              |                     |
| 3.1.90.92 | DESPESAS DE EXERCÍCIOS ANTERIORES                       | 1.500.00                                     | 8.400,00     |              |              |                     |
| 3.3.00.00 | OUTRAS DESPESAS CORRENTES                               | 0.000.000                                    |              |              | 4.892.400,00 |                     |
| 3.3.90.00 | APLICAÇÕES DIRETAS                                      | 0.000.000                                    |              | 4.892.400,00 |              |                     |
| 3.3.90.14 | DIÁRIAS - CIVIL   | 1.500.00                                     | 18.000,00    |              |              |                     |
| 3.3.90.14 | DIÁRIAS - CIVIL   | 1.569.00                                     | 2.400,00     |              |              |                     |
| 3.3.90.30 | MATERIAL DE CONSUMO                                     | 1.500.00                                     | 783.600,00   |              |              |                     |
| 3.3.90.30 | MATERIAL DE CONSUMO                                     | 1.500.00                                     | 184.800,00   |              |              |                     |
| 3.3.90.30 | MATERIAL DE CONSUMO                                     | 1.550.00                                     | 372.000,00   |              |              |                     |
| 3.3.90.30 | MATERIAL DE CONSUMO                                     | 1.551.00                                     | 2.400,00     |              |              |                     |
| 3.3.90.30 | MATERIAL DE CONSUMO                                     | 1.552.00                                     | 246.000,00   |              |              |                     |
| 3.3.90.30 | MATERIAL DE CONSUMO                                     | 1.553.00                                     | 36.000,00    |              |              |                     |
| 3.3.90.30 | MATERIAL DE CONSUMO                                     | 1.569.00                                     | 78.000,00    |              |              |                     |
| 3.3.90.30 | MATERIAL DE CONSUMO                                     | 1.576.00                                     | 6.000,00     |              |              |                     |
| 3.3.90.30 | MATERIAL DE CONSUMO                                     | 1.599.00                                     | 6.000,00     |              |              |                     |
| 3.3.90.30 | MATERIAL DE CONSUMO                                     | 1.701.00                                     | 6.000,00     |              |              |                     |
| 3.3.90.31 | PREMIAÇÕES CULTURAIS, ARTÍSTICAS, CIENTÍFICAS, DESPORTI | 1.500.00                                     | 54.000,00    |              |              |                     |
| 3.3.90.31 | PREMIAÇÕES CULTURAIS, ARTÍSTICAS, CIENTÍFICAS, DESPORTI | 1.715.00                                     | 6.000,00     |              |              |                     |
| 3.3.90.31 | PREMIAÇÕES CULTURAIS, ARTÍSTICAS, CIENTÍFICAS, DESPORTI | 1.716.00                                     | 6.000,00     |              |              |                     |
| 3.3.90.31 | PREMIAÇÕES CULTURAIS, ARTÍSTICAS, CIENTÍFICAS, DESPORTI | 1.719.00                                     | 3.000,00     |              |              |                     |
| 3.3.90.32 | MATERIAL, BEM OU SERVIÇO PARA DISTRIBUIÇÃO GRATUITA     | 1.500.00                                     | 1.200,00     |              |              |                     |
| 3.3.90.32 | MATERIAL, BEM OU SERVIÇO PARA DISTRIBUIÇÃO GRATUITA     | 1.500.00                                     | 38.400,00    |              |              |                     |
| 3.3.90.35 | SERVIÇOS DE CONSULTORIA                                 | 1.500.00                                     | 1.200,00     |              |              |                     |
| 3.3.90.36 | OUTROS SERVIÇOS DE TERCEIROS - PESSOA FÍSICA            | 1.500.00                                     | 1.105.200,00 |              |              |                     |
| 3.3.90.36 | OUTROS SERVIÇOS DE TERCEIROS - PESSOA FÍSICA            | 1.500.00                                     | 452.400,00   |              |              |                     |
| 3.3.90.36 | OUTROS SERVIÇOS DE TERCEIROS - PESSOA FÍSICA            | 1.550.00                                     | 24.000,00    |              |              |                     |
| 3.3.90.36 | OUTROS SERVIÇOS DE TERCEIROS - PESSOA FÍSICA            | 1.551.00                                     | 2.400,00     |              |              |                     |
| 3.3.90.36 | OUTROS SERVIÇOS DE TERCEIROS - PESSOA FÍSICA            | 1.553.00                                     | 12.000,00    |              |              |                     |
| 3.3.90.36 | OUTROS SERVIÇOS DE TERCEIROS - PESSOA FÍSICA            | 1.569.00                                     | 55.200,00    |              |              |                     |
| 3.3.90.36 | OUTROS SERVIÇOS DE TERCEIROS - PESSOA FÍSICA            | 1.576.00                                     | 6.000,00     |              |              |                     |
| 3.3.90.36 | OUTROS SERVIÇOS DE TERCEIROS - PESSOA FÍSICA            | 1.599.00                                     | 2.400,00     |              |              |                     |
| 3.3.90.36 | OUTROS SERVIÇOS DE TERCEIROS - PESSOA FÍSICA            | 1.719.00                                     | 3.000,00     |              |              |                     |
| 3.3.90.39 | OUTROS SERVIÇOS DE TERCEIROS - PESSOA JURÍDICA          | 1.500.00                                     | 216.000,00   |              |              |                     |
| 3.3.90.39 | OUTROS SERVIÇOS DE TERCEIROS - PESSOA JURÍDICA          | 1.500.00                                     | 778.800,00   |              |              |                     |
| 3.3.90.39 | OUTROS SERVIÇOS DE TERCEIROS - PESSOA JURÍDICA          | 1.550.00                                     | 84.000,00    |              |              |                     |
| 3.3.90.39 | OUTROS SERVIÇOS DE TERCEIROS - PESSOA JURÍDICA          | 1.551.00                                     | 2.400,00     |              |              |                     |
| 3.3.90.39 | OUTROS SERVIÇOS DE TERCEIROS - PESSOA JURÍDICA          | 1.553.00                                     | 36.000,00    |              |              |                     |



**PREFEITURA MUN. DE RIBEIRA DO PIAUÍ**  
PRAÇA CEL. JOSÉ BORGES, S/N -CENTRO - CNPJ:01612604/0001-51  
Orçamento Programa - Exercício de 2026  
**NATUREZA DA DESPESA POR ORGÃO E UNIDADE**

Anexo 02  
Page 12

| PODER 02 PODER EXECUTIVO                             |  |           |            |            |            |                      |
|--|--|-----------|------------|------------|------------|----------------------|
| ORGÃO 08 SEC. MUN. EDUC. CULTURA, DESPORTO E LAZER   |  |           |            |            |            |                      |
| UNIDADE 00 SEC. MUN. EDUC. CULTURA, DESPORTO E LAZER |  |           |            |            |            |                      |
| Código   | Especificação                                      | F.R.      | Elemento   | Modalidade | Grupo      | Categoria Econômica  |
| 3.3.90.39  | OUTROS SERVIÇOS DE TERCEIROS - PESSOA JURÍDICA     | 1.569.00  | 84.000,00  |            |            |                      |
| 3.3.90.39  | OUTROS SERVIÇOS DE TERCEIROS - PESSOA JURÍDICA     | 1.576.00  | 6.000,00   |            |            |                      |
| 3.3.90.39  | OUTROS SERVIÇOS DE TERCEIROS - PESSOA JURÍDICA     | 1.599.00  | 4.800,00   |            |            |                      |
| 3.3.90.39  | OUTROS SERVIÇOS DE TERCEIROS - PESSOA JURÍDICA     | 1.710.00  | 132.000,00 |            |            |                      |
| 3.3.90.39  | OUTROS SERVIÇOS DE TERCEIROS - PESSOA JURÍDICA     | 1.715.00  | 2.400,00   |            |            |                      |
| 3.3.90.39  | OUTROS SERVIÇOS DE TERCEIROS - PESSOA JURÍDICA     | 1.716.00  | 6.000,00   |            |            |                      |
| 3.3.90.39  | OUTROS SERVIÇOS DE TERCEIROS - PESSOA JURÍDICA     | 1.719.00  | 3.000,00   |            |            |                      |
| 3.3.90.40  | SERVIÇOS DE TECNOLOGIA DA INFORMAÇÃO E COMUNICAÇÃO | 1.500.00  | 6.000,00   |            |            |                      |
| 3.3.90.48  | OUTROS AUXÍLIOS FINANCEIROS A PESSOAS FÍSICAS      | 1.715.00  | 3.600,00   |            |            |                      |
| 3.3.90.48  | OUTROS AUXÍLIOS FINANCEIROS A PESSOAS FÍSICAS      | 1.719.00  | 3.000,00   |            |            |                      |
| 3.3.90.92  | DESPESAS DE EXERCÍCIOS ANTERIORES                  | 1.500.00  | 4.800,00   |            |            |                      |
| 3.3.90.93  | INDENIZAÇÕES E RESTITUIÇÕES                        | 1.569.00  | 6.000,00   |            |            |                      |
| 4.0.00.00  | DESPESAS DE CAPITAL                                | 0.000.000 |            |            |            | 915.600,00           |
| 4.4.00.00  | INVESTIMENTOS                                      | 0.000.000 |            |            | 915.600,00 |                      |
| 4.4.90.00  | APLICAÇÕES DIRETAS                                 | 0.000.000 |            | 915.600,00 |            |                      |
| 4.4.90.51  | OBRAS E INSTALAÇÕES                                | 1.500.00  | 216.000,00 |            |            |                      |
| 4.4.90.51  | OBRAS E INSTALAÇÕES                                | 1.500.00  | 66.000,00  |            |            |                      |
| 4.4.90.51  | OBRAS E INSTALAÇÕES                                | 1.569.00  | 168.000,00 |            |            |                      |
| 4.4.90.51  | OBRAS E INSTALAÇÕES                                | 1.570.00  | 30.000,00  |            |            |                      |
| 4.4.90.51  | OBRAS E INSTALAÇÕES                                | 1.571.00  | 12.000,00  |            |            |                      |
| 4.4.90.51  | OBRAS E INSTALAÇÕES                                | 1.576.00  | 12.000,00  |            |            |                      |
| 4.4.90.51  | OBRAS E INSTALAÇÕES                                | 1.599.00  | 12.000,00  |            |            |                      |
| 4.4.90.51  | OBRAS E INSTALAÇÕES                                | 1.700.00  | 60.000,00  |            |            |                      |
| 4.4.90.51  | OBRAS E INSTALAÇÕES                                | 1.701.00  | 114.000,00 |            |            |                      |
| 4.4.90.52  | EQUIPAMENTOS E MATERIAL PERMANENTE                 | 1.500.00  | 36.000,00  |            |            |                      |
| 4.4.90.52  | EQUIPAMENTOS E MATERIAL PERMANENTE                 | 1.500.00  | 56.400,00  |            |            |                      |
| 4.4.90.52  | EQUIPAMENTOS E MATERIAL PERMANENTE                 | 1.550.00  | 24.000,00  |            |            |                      |
| 4.4.90.52  | EQUIPAMENTOS E MATERIAL PERMANENTE                 | 1.569.00  | 72.000,00  |            |            |                      |
| 4.4.90.52  | EQUIPAMENTOS E MATERIAL PERMANENTE                 | 1.570.00  | 19.200,00  |            |            |                      |
| 4.4.90.52  | EQUIPAMENTOS E MATERIAL PERMANENTE                 | 1.576.00  | 6.000,00   |            |            |                      |
| 4.4.90.52  | EQUIPAMENTOS E MATERIAL PERMANENTE                 | 1.599.00  | 12.000,00  |            |            |                      |
| 4.4.90.52  | EQUIPAMENTOS E MATERIAL PERMANENTE                 | 1.719.00  |            |            |            |                      |
| <b>TOTAL</b>   |  |           |            |            |            | <b>12.445.200,00</b> |

**RIBEIRA DO PIAUÍ**



**PREFEITURA MUN. DE RIBEIRA DO PIAUÍ**  
PRAÇA CEL. JOSÉ BORGES, S/N -CENTRO - CNPJ:01612604/0001-51  
Orçamento Programa - Exercício de 2026  
**NATUREZA DA DESPESA POR ORGÃO E UNIDADE**

Anexo 02  
Page 13

| PODER 02 PODER EXECUTIVO                           |  |           |              |              |              |                     |
|--|--|-----------|--------------|--------------|--------------|---------------------|
| ORGÃO 08 SEC. MUN. EDUC. CULTURA, DESPORTO E LAZER |  |           |              |              |              |                     |
| UNIDADE 01 FUNDEB                                  |  |           |              |              |              |                     |
| Código   | Especificação                                  | F.R.      | Elemento     | Modalidade   | Grupo        | Categoria Econômica |
| 3.0.00.00  | DESPESAS CORRENTES                             | 0.000.000 |              |              |              | 7.425.600,00        |
| 3.1.00.00  | PESSOAL E ENCARGOS SOCIAIS                     | 0.000.000 |              |              | 7.358.400,00 |                     |
| 3.1.90.00  | APLICAÇÕES DIRETAS                             | 0.000.000 |              | 7.358.400,00 |              |                     |
| 3.1.90.04  | CONTRATAÇÃO POR TEMPO DETERMINADO              | 1.540.00  | 2.400,00     |              |              |                     |
| 3.1.90.11  | VENCIMENTOS E VANTAGENS FIXAS - PESSOAL CIVIL  | 1.540.00  | 4.377.600,00 |              |              |                     |
| 3.1.90.11  | VENCIMENTOS E VANTAGENS FIXAS - PESSOAL CIVIL  | 1.541.00  | 1.692.000,00 |              |              |                     |
| 3.1.90.11  | VENCIMENTOS E VANTAGENS FIXAS - PESSOAL CIVIL  | 1.542.00  | 360.000,00   |              |              |                     |
| 3.1.90.13  | OBRIGAÇÕES PATRONAIS                           | 1.540.00  | 877.200,00   |              |              |                     |
| 3.1.90.13  | OBRIGAÇÕES PATRONAIS                           | 1.542.00  | 48.000,00    |              |              |                     |
| 3.1.90.16  | OUTRAS DESPESAS VARIÁVEIS - PESSOAL CIVIL      | 1.540.00  | 1.200,00     |              |              |                     |
| 3.3.00.00  | OUTRAS DESPESAS CORRENTES                      | 0.000.000 |              |              | 67.200,00    |                     |
| 3.3.90.00  | APLICAÇÕES DIRETAS                             | 0.000.000 |              | 67.200,00    |              |                     |
| 3.3.90.30  | MATERIAL DE CONSUMO                            | 1.540.00  | 2.400,00     |              |              |                     |
| 3.3.90.30  | MATERIAL DE CONSUMO                            | 1.543.00  | 24.000,00    |              |              |                     |
| 3.3.90.36  | OUTROS SERVIÇOS DE TERCEIROS - PESSOA FÍSICA   | 1.540.00  | 2.400,00     |              |              |                     |
| 3.3.90.36  | OUTROS SERVIÇOS DE TERCEIROS - PESSOA FÍSICA   | 1.543.00  | 6.000,00     |              |              |                     |
| 3.3.90.39  | OUTROS SERVIÇOS DE TERCEIROS - PESSOA JURÍDICA | 1.540.00  | 2.400,00     |              |              |                     |
| 3.3.90.39  | OUTROS SERVIÇOS DE TERCEIROS - PESSOA JURÍDICA | 1.543.00  | 30.000,00    |              |              |                     |
| 4.0.00.00  | DESPESAS DE CAPITAL                            | 0.000.000 |              |              |              | 273.600,00          |
| 4.4.00.00  | INVESTIMENTOS                                  | 0.000.000 |              |              | 273.600,00   |                     |
| 4.4.90.00  | APLICAÇÕES DIRETAS                             | 0.000.000 |              | 273.600,00   |              |                     |
| 4.4.90.51  | OBRAS E INSTALAÇÕES                            | 1.540.00  | 10.800,00    |              |              |                     |
| 4.4.90.51  | OBRAS E INSTALAÇÕES                            | 1.542.00  | 96.000,00    |              |              |                     |
| 4.4.90.52  | EQUIPAMENTOS E MATERIAL PERMANENTE             | 1.540.00  | 10.800,00    |              |              |                     |
| 4.4.90.52  | EQUIPAMENTOS E MATERIAL PERMANENTE             | 1.542.00  | 156.000,00   |              |              |                     |
| <b>TOTAL</b>                                       |  |           |              |              |              | <b>7.699.200,00</b> |

**LOA 2026**

**PREFEITURA MUN. DE RIBEIRA DO PIAUÍ**

PRAÇA CEL. JOSÉ BORGES, S/N -CENTRO - CNPJ:01612604/0001-51

Orçamento Programa - Exercício de 2026

Anexo 02

Page 14

**NATUREZA DA DESPESA POR ORGÃO E UNIDADE**

| Código       | Especificação                                       | F.R.      | Elemento   | Modalidade | Grupo      | Categoria Econômica |
|--------------|---|-----------|------------|------------|------------|---------------------|
| PODER        | 02 PODER EXECUTIVO                                  |           |            |            |            |                     |
| ORGÃO        | 09 SECRETARIA MUNICIPAL DE ASSISTENCIA SOCIAL       |           |            |            |            |                     |
| UNIDADE      | 00 SECRETARIA MUNICIPAL DE ASSISTENCIA SOCIAL       |           |            |            |            |                     |
| 3.0.00.00    | DESPESAS CORRENTES                                  | 0.000.000 |            |            |            | 1.096.800,00        |
| 3.1.00.00    | PESSOAL E ENCARGOS SOCIAIS                          | 0.000.000 |            |            | 493.200,00 |                     |
| 3.1.90.00    | APLICAÇÕES DIRETAS                                  | 0.000.000 |            | 493.200,00 |            |                     |
| 3.1.90.04    | CONTRATAÇÃO POR TEMPO DETERMINADO                   | 1.500.00  | 127.200,00 |            |            |                     |
| 3.1.90.11    | VENCIMENTOS E VANTAGENS FIXAS - PESSOAL CIVIL       | 1.500.00  | 280.800,00 |            |            |                     |
| 3.1.90.13    | OBRIGAÇÕES PATRONAIS                                | 1.500.00  | 78.000,00  |            |            |                     |
| 3.1.90.16    | OUTRAS DESPESAS VARIÁVEIS - PESSOAL CIVIL           | 1.500.00  | 1.200,00   |            |            |                     |
| 3.1.90.92    | DESPESAS DE EXERCÍCIOS ANTERIORES                   | 1.500.00  | 6.000,00   |            |            |                     |
| 3.3.00.00    | OUTRAS DESPESAS CORRENTES                           | 0.000.000 |            |            | 603.600,00 |                     |
| 3.3.90.00    | APLICAÇÕES DIRETAS                                  | 0.000.000 |            | 603.600,00 |            |                     |
| 3.3.90.14    | DIÁRIAS - CIVIL                                     | 1.500.00  | 36.600,00  |            |            |                     |
| 3.3.90.30    | MATERIAL DE CONSUMO                                 | 1.500.00  | 58.800,00  |            |            |                     |
| 3.3.90.32    | MATERIAL, BEM OU SERVIÇO PARA DISTRIBUIÇÃO GRATUITA | 1.500.00  | 66.000,00  |            |            |                     |
| 3.3.90.35    | SERVIÇOS DE CONSULTORIA                             | 1.500.00  | 2.400,00   |            |            |                     |
| 3.3.90.36    | OUTROS SERVIÇOS DE TERCEIROS - PESSOA FÍSICA        | 1.500.00  | 213.000,00 |            |            |                     |
| 3.3.90.39    | OUTROS SERVIÇOS DE TERCEIROS - PESSOA JURÍDICA      | 1.500.00  | 213.600,00 |            |            |                     |
| 3.3.90.40    | SERVIÇOS DE TECNOLOGIA DA INFORMAÇÃO E COMUNICAÇÃO  | 1.500.00  | 6.000,00   |            |            |                     |
| 3.3.90.48    | OUTROS AUXÍLIOS FINANCEIROS A PESSOAS FÍSICAS       | 1.500.00  | 6.000,00   |            |            |                     |
| 3.3.90.92    | DESPESAS DE EXERCÍCIOS ANTERIORES                   | 1.500.00  | 1.200,00   |            |            |                     |
| 4.0.00.00    | DESPESAS DE CAPITAL                                 | 0.000.000 |            |            |            | 46.200,00           |
| 4.4.00.00    | INVESTIMENTOS                                       | 0.000.000 |            |            | 46.200,00  |                     |
| 4.4.90.00    | APLICAÇÕES DIRETAS                                  | 0.000.000 |            | 46.200,00  |            |                     |
| 4.4.90.51    | OBRAS E INSTALAÇÕES                                 | 1.500.00  | 23.400,00  |            |            |                     |
| 4.4.90.52    | EQUIPAMENTOS E MATERIAL PERMANENTE                  | 1.500.00  | 22.800,00  |            |            |                     |
| <b>TOTAL</b> |   |           |            |            |            | <b>1.143.000,00</b> |



**PREFEITURA MUN. DE RIBEIRA DO PIAUÍ**

PRAÇA CEL. JOSÉ BORGES, S/N -CENTRO - CNPJ:01612604/0001-51

Anexo 02  
Page 15

Orçamento Programa - Exercício de 2026

**NATUREZA DA DESPESA POR ORGÃO E UNIDADE**

| Código    | Especificação                                       | F.R.      | Elemento   | Modalidade | Grupo      | Categoria Econômica |
|-----------|---|-----------|------------|------------|------------|---------------------|
| PODER     | 02 PODER EXECUTIVO                                  |           |            |            |            |                     |
| ORGÃO     | 09 SECRETARIA MUNICIPAL DE ASSISTENCIA SOCIAL       |           |            |            |            |                     |
| UNIDADE   | 01 FUNDO MUNICIPAL DE ASSISTENCIA SOCIAL - FMAS     |           |            |            |            |                     |
| 3.0.00.00 | DESPESAS CORRENTES                                  | 0.000.000 |            |            |            | 1.038.000,00        |
| 3.1.00.00 | PESSOAL E ENCARGOS SOCIAIS                          | 0.000.000 |            |            | 358.200,00 |                     |
| 3.1.90.00 | APLICAÇÕES DIRETAS                                  | 0.000.000 |            | 358.200,00 |            |                     |
| 3.1.90.04 | CONTRATAÇÃO POR TEMPO DETERMINADO                   | 1.660.00  | 80.400,00  |            |            |                     |
| 3.1.90.04 | CONTRATAÇÃO POR TEMPO DETERMINADO                   | 1.660.00  | 4.800,00   |            |            |                     |
| 3.1.90.04 | CONTRATAÇÃO POR TEMPO DETERMINADO                   | 1.660.00  | 2.400,00   |            |            |                     |
| 3.1.90.04 | CONTRATAÇÃO POR TEMPO DETERMINADO                   | 1.660.00  | 70.200,00  |            |            |                     |
| 3.1.90.04 | CONTRATAÇÃO POR TEMPO DETERMINADO                   | 1.661.00  | 2.400,00   |            |            |                     |
| 3.1.90.11 | VENCIMENTOS E VANTAGENS FIXAS - PESSOAL CIVIL       | 1.660.00  | 96.000,00  |            |            |                     |
| 3.1.90.11 | VENCIMENTOS E VANTAGENS FIXAS - PESSOAL CIVIL       | 1.660.00  | 30.000,00  |            |            |                     |
| 3.1.90.11 | VENCIMENTOS E VANTAGENS FIXAS - PESSOAL CIVIL       | 1.660.00  | 28.800,00  |            |            |                     |
| 3.1.90.11 | VENCIMENTOS E VANTAGENS FIXAS - PESSOAL CIVIL       | 1.660.00  | 2.400,00   |            |            |                     |
| 3.1.90.13 | OBRIGAÇÕES PATRONAIS                                | 1.660.00  | 39.600,00  |            |            |                     |
| 3.1.90.16 | OUTRAS DESPESAS VARIÁVEIS - PESSOAL CIVIL           | 1.660.00  | 1.200,00   |            |            |                     |
| 3.3.00.00 | OUTRAS DESPESAS CORRENTES                           | 0.000.000 |            |            | 679.800,00 |                     |
| 3.3.90.00 | APLICAÇÕES DIRETAS                                  | 0.000.000 |            | 679.800,00 |            |                     |
| 3.3.90.14 | DIÁRIAS - CIVIL                                     | 1.660.00  | 600,00     |            |            |                     |
| 3.3.90.14 | DIÁRIAS - CIVIL                                     | 1.660.00  | 600,00     |            |            |                     |
| 3.3.90.14 | DIÁRIAS - CIVIL                                     | 1.660.00  | 1.200,00   |            |            |                     |
| 3.3.90.14 | DIÁRIAS - CIVIL                                     | 1.660.00  | 3.480,00   |            |            |                     |
| 3.3.90.30 | MATERIAL DE CONSUMO                                 | 1.500.00  | 3.600,00   |            |            |                     |
| 3.3.90.30 | MATERIAL DE CONSUMO                                 | 1.660.00  | 135.600,00 |            |            |                     |
| 3.3.90.30 | MATERIAL DE CONSUMO                                 | 1.660.00  | 13.800,00  |            |            |                     |
| 3.3.90.30 | MATERIAL DE CONSUMO                                 | 1.660.00  | 52.800,00  |            |            |                     |
| 3.3.90.30 | MATERIAL DE CONSUMO                                 | 1.660.00  | 6.000,00   |            |            |                     |
| 3.3.90.30 | MATERIAL DE CONSUMO                                 | 1.660.00  | 2.400,00   |            |            |                     |
| 3.3.90.30 | MATERIAL DE CONSUMO                                 | 1.661.00  | 2.400,00   |            |            |                     |
| 3.3.90.30 | MATERIAL DE CONSUMO                                 | 1.661.00  | 3.000,00   |            |            |                     |
| 3.3.90.30 | MATERIAL DE CONSUMO                                 | 1.669.00  | 6.000,00   |            |            |                     |
| 3.3.90.32 | MATERIAL, BEM OU SERVIÇO PARA DISTRIBUIÇÃO GRATUITA | 1.660.00  | 2.400,00   |            |            |                     |
| 3.3.90.32 | MATERIAL, BEM OU SERVIÇO PARA DISTRIBUIÇÃO GRATUITA | 1.661.00  | 6.000,00   |            |            |                     |
| 3.3.90.36 | OUTROS SERVIÇOS DE TERCEIROS - PESSOA FÍSICA        | 1.500.00  | 3.600,00   |            |            |                     |
| 3.3.90.36 | OUTROS SERVIÇOS DE TERCEIROS - PESSOA FÍSICA        | 1.660.00  | 132.000,00 |            |            |                     |
| 3.3.90.36 | OUTROS SERVIÇOS DE TERCEIROS - PESSOA FÍSICA        | 1.660.00  | 6.000,00   |            |            |                     |
| 3.3.90.36 | OUTROS SERVIÇOS DE TERCEIROS - PESSOA FÍSICA        | 1.660.00  | 14.400,00  |            |            |                     |
| 3.3.90.36 | OUTROS SERVIÇOS DE TERCEIROS - PESSOA FÍSICA        | 1.660.00  | 1.200,00   |            |            |                     |
| 3.3.90.36 | OUTROS SERVIÇOS DE TERCEIROS - PESSOA FÍSICA        | 1.660.00  | 53.400,00  |            |            |                     |
| 3.3.90.36 | OUTROS SERVIÇOS DE TERCEIROS - PESSOA FÍSICA        | 1.661.00  | 2.400,00   |            |            |                     |
| 3.3.90.39 | OUTROS SERVIÇOS DE TERCEIROS - PESSOA JURÍDICA      | 1.500.00  | 12.000,00  |            |            |                     |
| 3.3.90.39 | OUTROS SERVIÇOS DE TERCEIROS - PESSOA JURÍDICA      | 1.660.00  | 120.000,00 |            |            |                     |
| 3.3.90.39 | OUTROS SERVIÇOS DE TERCEIROS - PESSOA JURÍDICA      | 1.660.00  | 2.400,00   |            |            |                     |
| 3.3.90.39 | OUTROS SERVIÇOS DE TERCEIROS - PESSOA JURÍDICA      | 1.660.00  | 18.000,00  |            |            |                     |
| 3.3.90.39 | OUTROS SERVIÇOS DE TERCEIROS - PESSOA JURÍDICA      | 1.660.00  | 2.400,00   |            |            |                     |
| 3.3.90.39 | OUTROS SERVIÇOS DE TERCEIROS - PESSOA JURÍDICA      | 1.660.00  | 53.400,00  |            |            |                     |
| 3.3.90.39 | OUTROS SERVIÇOS DE TERCEIROS - PESSOA JURÍDICA      | 1.661.00  | 2.400,00   |            |            |                     |
| 3.3.90.39 | OUTROS SERVIÇOS DE TERCEIROS - PESSOA JURÍDICA      | 1.669.00  | 6.000,00   |            |            |                     |

**PREFEITURA MUN. DE RIBEIRA DO PIAUÍ**

PRAÇA CEL. JOSÉ BORGES, S/N -CENTRO - CNPJ:01612604/0001-51

Orçamento Programa - Exercício de 2026

Anexo 02  
Page 16**NATUREZA DA DESPESA POR ORGÃO E UNIDADE**

| PODER        |  | 02 PODER EXECUTIVO                              |           |            |       |                     |
|--------------|--|---|-----------|------------|-------|---------------------|
| ORGÃO        |  | 09 SECRETARIA MUNICIPAL DE ASSISTENCIA SOCIAL   |           |            |       |                     |
| UNIDADE      |  | 01 FUNDO MUNICIPAL DE ASSISTENCIA SOCIAL - FMAS |           |            |       |                     |
| Código       | Especificação                                      | F.R.  | Elemento  | Modalidade | Grupo | Categoria Econômica |
| 3.3.90.40    | SERVIÇOS DE TECNOLOGIA DA INFORMAÇÃO E COMUNICAÇÃO | 1.660.00  | 4.320,00  |            |       |                     |
| 3.3.90.48    | OUTROS AUXÍLIOS FINANCEIROS A PESSOAS FÍSICAS      | 1.661.00  | 3.600,00  |            |       |                     |
| 3.3.90.92    | DESPESAS DE EXERCÍCIOS ANTERIORES                  | 1.660.00  | 2.400,00  |            |       |                     |
| 3.3.90.93    | INDENIZAÇÕES E RESTITUIÇÕES                        | 1.660.00  |           |            |       |                     |
| 4.0.00.00    | DESPESAS DE CAPITAL                                | 0.000.000                                       |           |            |       | 76.800,00           |
| 4.4.00.00    | INVESTIMENTOS                                      | 0.000.000                                       |           |            |       |                     |
| 4.4.90.00    | APLICAÇÕES DIRETAS                                 | 0.000.000                                       |           | 76.800,00  |       |                     |
| 4.4.90.51    | OBRAS E INSTALAÇÕES                                | 1.665.00  | 18.600,00 |            |       |                     |
| 4.4.90.52    | EQUIPAMENTOS E MATERIAL PERMANENTE                 | 1.500.00  | 2.400,00  |            |       |                     |
| 4.4.90.52    | EQUIPAMENTOS E MATERIAL PERMANENTE                 | 1.660.00  | 2.400,00  |            |       |                     |
| 4.4.90.52    | EQUIPAMENTOS E MATERIAL PERMANENTE                 | 1.660.00  | 9.600,00  |            |       |                     |
| 4.4.90.52    | EQUIPAMENTOS E MATERIAL PERMANENTE                 | 1.660.00  | 30.000,00 |            |       |                     |
| 4.4.90.52    | EQUIPAMENTOS E MATERIAL PERMANENTE                 | 1.660.00  | 5.400,00  |            |       |                     |
| 4.4.90.52    | EQUIPAMENTOS E MATERIAL PERMANENTE                 | 1.661.00  | 2.400,00  |            |       |                     |
| 4.4.90.52    | EQUIPAMENTOS E MATERIAL PERMANENTE                 | 1.669.00  | 6.000,00  |            |       |                     |
| <b>TOTAL</b> |  |   |           |            |       | <b>1.114.800,00</b> |

**PREFEITURA MUN. DE RIBEIRA DO PIAUÍ**

PRAÇA CEL. JOSÉ BORGES, S/N -CENTRO - CNPJ:01612604/0001-51

Orçamento Programa - Exercício de 2026

Anexo 02  
Page 17**NATUREZA DA DESPESA POR ORGÃO E UNIDADE**

| PODER        |  | 02 PODER EXECUTIVO                             |           |            |           |                     |
|--------------|--|--|-----------|------------|-----------|---------------------|
| ORGÃO        |  | 09 SECRETARIA MUNICIPAL DE ASSISTENCIA SOCIAL  |           |            |           |                     |
| UNIDADE      |  | 02 FUNDO MUNICIPAL DAS CRIANÇAS E ADOLESCENTES |           |            |           |                     |
| Código       | Especificação                                  | F.R.   | Elemento  | Modalidade | Grupo     | Categoria Econômica |
| 3.0.00.00    | DESPESAS CORRENTES                             | 0.000.000                                      |           |            |           | 61.200,00           |
| 3.1.00.00    | PESSOAL E ENCARGOS SOCIAIS                     | 0.000.000                                      |           |            | 10.800,00 |                     |
| 3.1.90.00    | APLICAÇÕES DIRETAS                             | 0.000.000                                      |           | 10.800,00  |           |                     |
| 3.1.90.04    | CONTRATAÇÃO POR TEMPO DETERMINADO              | 1.500.00                                       | 3.600,00  |            |           |                     |
| 3.1.90.11    | VENCIMENTOS E VANTAGENS FIXAS - PESSOAL CIVIL  | 1.500.00                                       | 3.600,00  |            |           |                     |
| 3.1.90.16    | OUTRAS DESPESAS VARIÁVEIS - PESSOAL CIVIL      | 1.500.00                                       | 3.600,00  |            |           |                     |
| 3.3.00.00    | OUTRAS DESPESAS CORRENTES                      | 0.000.000                                      |           |            | 50.400,00 |                     |
| 3.3.90.00    | APLICAÇÕES DIRETAS                             | 0.000.000                                      |           | 50.400,00  |           |                     |
| 3.3.90.14    | DIÁRIAS - CIVIL                                | 1.500.00                                       | 3.600,00  |            |           |                     |
| 3.3.90.30    | MATERIAL DE CONSUMO                            | 1.500.00                                       | 3.600,00  |            |           |                     |
| 3.3.90.30    | MATERIAL DE CONSUMO                            | 1.669.00                                       | 12.000,00 |            |           |                     |
| 3.3.90.36    | OUTROS SERVIÇOS DE TERCEIROS - PESSOA FÍSICA   | 1.500.00                                       | 3.600,00  |            |           |                     |
| 3.3.90.36    | OUTROS SERVIÇOS DE TERCEIROS - PESSOA FÍSICA   | 1.669.00                                       | 12.000,00 |            |           |                     |
| 3.3.90.39    | OUTROS SERVIÇOS DE TERCEIROS - PESSOA JURÍDICA | 1.500.00                                       | 3.600,00  |            |           |                     |
| 3.3.90.39    | OUTROS SERVIÇOS DE TERCEIROS - PESSOA JURÍDICA | 1.669.00                                       | 12.000,00 |            |           |                     |
| 4.0.00.00    | DESPESAS DE CAPITAL                            | 0.000.000                                      |           |            |           | 2.400,00            |
| 4.4.00.00    | INVESTIMENTOS                                  | 0.000.000                                      |           |            | 2.400,00  |                     |
| 4.4.90.00    | APLICAÇÕES DIRETAS                             | 0.000.000                                      |           | 2.400,00   |           |                     |
| 4.4.90.52    | EQUIPAMENTOS E MATERIAL PERMANENTE             | 1.500.00                                       | 2.400,00  |            |           |                     |
| <b>TOTAL</b> |  |  |           |            |           | <b>63.600,00</b>    |



**PREFEITURA MUN. DE RIBEIRA DO PIAUÍ**

PRAÇA CEL. JOSÉ BORGES, S/N -CENTRO - CNPJ:01612604/0001-51

Anexo 02  
Page 18

Orçamento Programa - Exercício de 2026

**NATUREZA DA DESPESA POR ORGÃO E UNIDADE**

| Código       | Especificação                                 | F.R.      | Elemento | Modalidade | Grupo    | Categoria Econômica |
|--------------|---|-----------|----------|------------|----------|---------------------|
| 3.0.00.00    | DESPESAS CORRENTES                            | 0.000.000 |          |            |          | 8.400,00            |
| 3.1.00.00    | PESSOAL E ENCARGOS SOCIAIS                    | 0.000.000 |          |            | 6.000,00 |                     |
| 3.1.90.00    | APLICAÇÕES DIRETAS                            | 0.000.000 |          | 6.000,00   |          |                     |
| 3.1.90.11    | VENCIMENTOS E VANTAGENS FIXAS - PESSOAL CIVIL | 1.500.00  | 6.000,00 |            |          |                     |
| 3.3.00.00    | OUTRAS DESPESAS CORRENTES                     | 0.000.000 |          |            | 2.400,00 |                     |
| 3.3.90.00    | APLICAÇÕES DIRETAS                            | 0.000.000 |          | 2.400,00   |          |                     |
| 3.3.90.35    | SERVIÇOS DE CONSULTORIA                       | 1.500.00  | 2.400,00 |            |          |                     |
| <b>TOTAL</b> |   |           |          |            |          | <b>8.400,00</b>     |



**PREFEITURA MUN. DE RIBEIRA DO PIAUÍ**

PRAÇA CEL. JOSÉ BORGES, S/N -CENTRO - CNPJ:01612604/0001-51

Anexo 02  
Page 19

Orçamento Programa - Exercício de 2026

**NATUREZA DA DESPESA POR ORGÃO E UNIDADE**

| Código       | Especificação                                       | F.R.      | Elemento  | Modalidade | Grupo      | Categoria Econômica |
|--------------|---|-----------|-----------|------------|------------|---------------------|
| 3.0.00.00    | DESPESAS CORRENTES                                  | 0.000.000 |           |            |            | 216.000,00          |
| 3.1.00.00    | PESSOAL E ENCARGOS SOCIAIS                          | 0.000.000 |           |            | 114.000,00 |                     |
| 3.1.90.00    | APLICAÇÕES DIRETAS                                  | 0.000.000 |           | 114.000,00 |            |                     |
| 3.1.90.04    | CONTRATAÇÃO POR TEMPO DETERMINADO                   | 1.500.00  | 42.000,00 |            |            |                     |
| 3.1.90.11    | VENCIMENTOS E VANTAGENS FIXAS - PESSOAL CIVIL       | 1.500.00  | 72.000,00 |            |            |                     |
| 3.3.00.00    | OUTRAS DESPESAS CORRENTES                           | 0.000.000 |           |            | 102.000,00 |                     |
| 3.3.90.00    | APLICAÇÕES DIRETAS                                  | 0.000.000 |           | 102.000,00 |            |                     |
| 3.3.90.14    | DIÁRIAS - CIVIL                                     | 1.500.00  | 18.000,00 |            |            |                     |
| 3.3.90.30    | MATERIAL DE CONSUMO                                 | 1.500.00  | 24.000,00 |            |            |                     |
| 3.3.90.32    | MATERIAL, BEM OU SERVIÇO PARA DISTRIBUIÇÃO GRATUITA | 1.500.00  | 12.000,00 |            |            |                     |
| 3.3.90.36    | OUTROS SERVIÇOS DE TERCEIROS - PESSOA FÍSICA        | 1.500.00  | 24.000,00 |            |            |                     |
| 3.3.90.39    | OUTROS SERVIÇOS DE TERCEIROS - PESSOA JURÍDICA      | 1.500.00  | 24.000,00 |            |            |                     |
| 4.0.00.00    | DESPESAS DE CAPITAL                                 | 0.000.000 |           |            |            | 24.000,00           |
| 4.4.00.00    | INVESTIMENTOS                                       | 0.000.000 |           |            | 24.000,00  |                     |
| 4.4.90.00    | APLICAÇÕES DIRETAS                                  | 0.000.000 |           | 24.000,00  |            |                     |
| 4.4.90.51    | OBRAS E INSTALAÇÕES                                 | 1.500.00  | 12.000,00 |            |            |                     |
| 4.4.90.52    | EQUIPAMENTOS E MATERIAL PERMANENTE                  | 1.500.00  | 12.000,00 |            |            |                     |
| <b>TOTAL</b> |   |           |           |            |            | <b>240.000,00</b>   |

**PREFEITURA MUN. DE RIBEIRA DO PIAUÍ**

PRAÇA CEL. JOSÉ BORGES, S/N -CENTRO - CNPJ:01612604/0001-51

Orçamento Programa - Exercício de 2026

Anexo 02

Page 20

**NATUREZA DA DESPESA POR ORGÃO E UNIDADE**

| Código             | Especificação                                  | F.R.      | Elemento   | Modalidade | Grupo      | Categoria Econômica  |
|--------------------|--|-----------|------------|------------|------------|----------------------|
| 3.0.00.00          | DESPESAS CORRENTES                             | 0.000.000 |            |            |            | 538.800,00           |
| 3.1.00.00          | PESSOAL E ENCARGOS SOCIAIS                     | 0.000.000 |            |            | 372.000,00 |                      |
| 3.1.90.00          | APLICAÇÕES DIRETAS                             | 0.000.000 |            | 372.000,00 |            |                      |
| 3.1.90.04          | CONTRATAÇÃO POR TEMPO DETERMINADO              | 1.500.00  | 24.000,00  |            |            |                      |
| 3.1.90.11          | VENCIMENTOS E VANTAGENS FIXAS - PESSOAL CIVIL  | 1.500.00  | 348.000,00 |            |            |                      |
| 3.3.00.00          | OUTRAS DESPESAS CORRENTES                      | 0.000.000 |            |            | 166.800,00 |                      |
| 3.3.90.00          | APLICAÇÕES DIRETAS                             | 0.000.000 |            | 166.800,00 |            |                      |
| 3.3.90.14          | DIÁRIAS - CIVIL                                | 1.500.00  | 18.000,00  |            |            |                      |
| 3.3.90.30          | MATERIAL DE CONSUMO                            | 1.500.00  | 24.000,00  |            |            |                      |
| 3.3.90.36          | OUTROS SERVIÇOS DE TERCEIROS - PESSOA FÍSICA   | 1.500.00  | 100.800,00 |            |            |                      |
| 3.3.90.39          | OUTROS SERVIÇOS DE TERCEIROS - PESSOA JURÍDICA | 1.500.00  | 24.000,00  |            |            |                      |
| 4.0.00.00          | DESPESAS DE CAPITAL                            | 0.000.000 |            |            |            | 66.000,00            |
| 4.4.00.00          | INVESTIMENTOS                                  | 0.000.000 |            |            | 66.000,00  |                      |
| 4.4.90.00          | APLICAÇÕES DIRETAS                             | 0.000.000 |            | 66.000,00  |            |                      |
| 4.4.90.51          | OBRAS E INSTALAÇÕES                            | 1.500.00  | 24.000,00  |            |            |                      |
| 4.4.90.52          | EQUIPAMENTOS E MATERIAL PERMANENTE             | 1.500.00  | 24.000,00  |            |            |                      |
| 4.4.90.52          | EQUIPAMENTOS E MATERIAL PERMANENTE             | 1.700.00  | 6.000,00   |            |            |                      |
| 4.4.90.52          | EQUIPAMENTOS E MATERIAL PERMANENTE             | 1.701.00  | 12.000,00  |            |            |                      |
| <b>TOTAL</b>       |  |           |            |            |            | <b>604.800,00</b>    |
| <b>TOTAL GERAL</b> |  |           |            |            |            | <b>55.200.000,00</b> |

 ANTONIO LUIZ DE A. COSTA NETO  
 PREFEITO MUNICIPAL  
 87220334320



 CARLOS CÉSAR P. DO NASCIMENTO  
 SEC. MUN. DE ADM. PLANEJ. E FINANÇAS  
 37354710300



 RUBENS KAIQUE FRAZÃO MOURÃO  
 CONTADOR CRC - PI 012063/O  
 05500910337



**PREFEITURA MUN. DE RIBEIRA DO PIAUÍ**

PRAÇA CEL. JOSÉ BORGES, S/N -CENTRO - CNPJ:01612604/0001-51

Orçamento Programa - Exercício de 2026

**ANÁLISE DA DESPESA EM PORCENTAGEM**

Quadro 22

Page 1

| Código    | Especificação  | Elemento | Modalidade | Grupo   | Categoria Econômica |
|-----------|--|----------|------------|---------|---------------------|
| 3.0.00.00 | DESPESAS CORRENTES   | 0        | 0          | 0       | 87,188              |
| 3.1.00.00 | PESSOAL E ENCARGOS SOCIAIS                                 | 0        | 0          | 44,4348 | 0                   |
| 3.1.90.00 | APLICAÇÕES DIRETAS   | 0        | 44,4348    | 0       | 0                   |
| 3.1.90.04 | CONTRATAÇÃO POR TEMPO DETERMINADO                          | 9,5054   | 0          | 0       | 0                   |
| 3.1.90.11 | VENCIMENTOS E VANTAGENS FIXAS - PESSOAL CIVIL              | 28,7326  | 0          | 0       | 0                   |
| 3.1.90.13 | OBRIGAÇÕES PATRONAIS                                       | 5,5946   | 0          | 0       | 0                   |
| 3.1.90.16 | OUTRAS DESPESAS VARIÁVEIS - PESSOAL CIVIL                  | 0,2652   | 0          | 0       | 0                   |
| 3.1.90.91 | SENTENÇAS JUDICIAIS  | 0,2217   | 0          | 0       | 0                   |
| 3.1.90.92 | DESPESAS DE EXERCÍCIOS ANTERIORES                          | 0,113    | 0          | 0       | 0                   |
| 3.1.90.94 | INDENIZAÇÕES E RESTITUIÇÕES TRABALHISTAS                   | 0,0022   | 0          | 0       | 0                   |
| 3.2.00.00 | JUROS E ENCARGOS DA DÍVIDA                                 | 0        | 0          | 0,0022  | 0                   |
| 3.2.90.00 | APLICAÇÕES DIRETAS   | 0        | 0,0022     | 0       | 0                   |
| 3.2.90.21 | JUROS SOBRE A DÍVIDA POR CONTRATO                          | 0,0013   | 0          | 0       | 0                   |
| 3.2.90.22 | OUTROS ENCARGOS SOBRE A DÍVIDA POR CONTRATO                | 0,0004   | 0          | 0       | 0                   |
| 3.2.90.25 | ENCARGOS SOBRE OPERAÇÕES DE CRÉDITO POR ANTECIPAÇÃO D      | 0,0004   | 0          | 0       | 0                   |
| 3.3.00.00 | OUTRAS DESPESAS CORRENTES                                  | 0        | 0          | 42,7511 | 0                   |
| 3.3.50.00 | TRANSFERÊNCIAS A INSTITUIÇÕES PRIVADAS SEM FINS LUCRATIVOS | 0        | 0,1152     | 0       | 0                   |
| 3.3.50.41 | CONTRIBUIÇÕES  | 0,1152   | 0          | 0       | 0                   |
| 3.3.90.00 | APLICAÇÕES DIRETAS   | 0        | 42,6359    | 0       | 0                   |
| 3.3.90.14 | DIÁRIAS - CIVIL  | 0,5704   | 0          | 0       | 0                   |
| 3.3.90.30 | MATERIAL DE CONSUMO  | 14,4239  | 0          | 0       | 0                   |
| 3.3.90.31 | PREMIAÇÕES CULTURAIS, ARTÍSTICAS, CIENTÍFICAS, DESPORTIVAS | 0,125    | 0          | 0       | 0                   |
| 3.3.90.32 | MATERIAL, BEM OU SERVIÇO PARA DISTRIBUIÇÃO GRATUITA        | 0,2348   | 0          | 0       | 0                   |
| 3.3.90.35 | SERVIÇOS DE CONSULTORIA                                    | 1,5804   | 0          | 0       | 0                   |
| 3.3.90.36 | OUTROS SERVIÇOS DE TERCEIROS - PESSOA FÍSICA               | 10,8257  | 0          | 0       | 0                   |
| 3.3.90.39 | OUTROS SERVIÇOS DE TERCEIROS - PESSOA JURÍDICA             | 13,7076  | 0          | 0       | 0                   |
| 3.3.90.40 | SERVIÇOS DE TECNOLOGIA DA INFORMAÇÃO E COMUNICAÇÃO - PJ    | 0,247    | 0          | 0       | 0                   |
| 3.3.90.47 | OBRIGAÇÕES TRIBUTÁRIAS E CONTRIBUTIVAS                     | 0,5124   | 0          | 0       | 0                   |
| 3.3.90.48 | OUTROS AUXÍLIOS FINANCEIROS A PESSOAS FÍSICAS              | 0,0989   | 0          | 0       | 0                   |
| 3.3.90.92 | DESPESAS DE EXERCÍCIOS ANTERIORES                          | 0,0957   | 0          | 0       | 0                   |
| 3.3.90.93 | INDENIZAÇÕES E RESTITUIÇÕES                                | 0,2141   | 0          | 0       | 0                   |
| 4.0.00.00 | DESPESAS DE CAPITAL  | 0        | 0          | 0       | 12,3772             |
| 4.4.00.00 | INVESTIMENTOS  | 0        | 0          | 11,7685 | 0                   |
| 4.4.90.00 | APLICAÇÕES DIRETAS   | 0        | 11,7685    | 0       | 0                   |
| 4.4.90.51 | OBRA E INSTALAÇÕES   | 7,8087   | 0          | 0       | 0                   |
| 4.4.90.52 | EQUIPAMENTOS E MATERIAL PERMANENTE                         | 3,8272   | 0          | 0       | 0                   |
| 4.4.90.61 | AQUISIÇÃO DE IMÓVEIS                                       | 0,1326   | 0          | 0       | 0                   |
| 4.6.00.00 | AMORTIZAÇÃO DA DÍVIDA                                      | 0        | 0          | 0,6087  | 0                   |
| 4.6.90.00 | APLICAÇÕES DIRETAS   | 0        | 0,6087     | 0       | 0                   |
| 4.6.90.71 | PRINCIPAL DA DÍVIDA CONTRATUAL RESGATADO                   | 0,6087   | 0          | 0       | 0                   |
| 9.0.00.00 | RESERVA DE CONTINGÊNCIA                                    | 0        | 0          | 0       | 0,4348              |
| 9.9.00.00 | RESERVA DE CONTINGÊNCIA                                    | 0        | 0          | 0,4348  | 0                   |
| 9.9.99.00 | RESERVA DE CONTINGÊNCIA                                    | 0        | 0,4348     | 0       | 0                   |
| 9.9.99.99 | RESERVA DE CONTINGÊNCIA                                    | 0,4348   | 0          | 0       | 0                   |



**PREFEITURA MUN. DE RIBEIRA DO PIAUÍ**

PRAÇA CEL. JOSÉ BORGES, S/N -CENTRO - CNPJ:01612604/0001-51

Orçamento Programa - Exercício de 2026

**ANÁLISE DA DESPESA EM PORCENTAGEM**

Quadro 22

Page 2

| Código       | Especificação | Elemento | Modalidade | Grupo | Categoria Econômica |
|--------------|---------------|----------|------------|-------|---------------------|
| <b>TOTAL</b> |               |          |            |       | 100,00              |

*Antonio Luiz de A. Costa Neto*

ANTONIO LUIZ DE A. COSTA NETO  
PREFEITO MUNICIPAL  
87220334320

*Carlos César P. do Nascimento*

CARLOS CÉSAR P. DO NASCIMENTO  
SEC. MUN. DE ADM. PLANEJ. E FINANÇAS  
37354710300

*Rubens Kaique Frazão Mourão*

RUBENS KAIQUE FRAZÃO MOURÃO  
CONTADOR CRC - PI 012063/O  
05500910337

**PREFEITURA MUN. DE RIBEIRA DO PIAUÍ**

PRAÇA CEL. JOSÉ BORGES, S/N -CENTRO - CNPJ:01612604/0001-51

Orçamento Programa - Exercício de 2026

Page 1

**QUADRO AUXILIAR DE DETALHAMENTO DA DESPESA**

| PODER  | 01   | PODER LEGISLATIVO |              |              |              |              |                     |
|--|--|-------------------|--------------|--------------|--------------|--------------|---------------------|
| ORGÃO  | 01   | CAMARA MUNICIPAL  |              |              |              |              |                     |
| UNIDADE  | 00   | CAMARA MUNICIPAL  |              |              |              |              |                     |
| Aplicacao Programada                                 | Proj/Ativ  | Finalidade        | Categoria    | Detalhada    | TotalGrupo   | Total Categ. | Total Func.         |
|  |  | F.R. - C.A.       |              |              |              |              |                     |
| CONST. AMPLIAÇ. RECUP. DO PREDIO DA CAMARA MUNICIPAL | 01.031.0001.1001.0000                              |                   |              |              |              |              | 276.000,00          |
| 4  | DESPESAS DE CAPIT                                  |                   |              |              |              | 276.000,00   |                     |
| 4  | INVESTIMENTOS                                      |                   |              |              | 276.000,00   |              |                     |
|  | OBRAS E INSTALAÇÕES                                |                   | 4.4.90.51.00 | 276.000,00   |              |              |                     |
| AQUISIÇÃO DE IMOVEL                                  | 01.031.0001.1011.0000                              |                   |              |              |              |              | 48.000,00           |
| 4  | DESPESAS DE CAPIT                                  |                   |              |              |              | 48.000,00    |                     |
| 4  | INVESTIMENTOS                                      |                   |              |              | 48.000,00    |              |                     |
|  | AQUISIÇÃO DE IMÓVEIS                               |                   | 4.4.90.61.00 | 48.000,00    |              |              |                     |
| AQUISIÇÃO DE EQUIP. E/OU MAT. PERMANENTES - CÂMARA   | 01.031.0001.1058.0000                              |                   |              |              |              |              | 144.000,00          |
| 4  | DESPESAS DE CAPIT                                  |                   |              |              |              | 144.000,00   |                     |
| 4  | INVESTIMENTOS                                      |                   |              |              | 144.000,00   |              |                     |
|  | EQUIPAMENTOS E MATERIAL PERMANENTE                 |                   | 4.4.90.52.00 | 144.000,00   |              |              |                     |
| AQUISIÇÃO DE VEÍCULOS                                | 01.031.0001.1064.0000                              |                   |              |              |              |              | 120.000,00          |
| 4  | DESPESAS DE CAPIT                                  |                   |              |              |              | 120.000,00   |                     |
| 4  | INVESTIMENTOS                                      |                   |              |              | 120.000,00   |              |                     |
|  | EQUIPAMENTOS E MATERIAL PERMANENTE                 |                   | 4.4.90.52.00 | 120.000,00   |              |              |                     |
| COORDENAÇÃO GERAL DA CAMARA MUNICIPAL                | 01.031.0001.2031.0000                              |                   |              |              |              |              | 1.854.000,00        |
| 3  | DESPESAS CORREN'                                   |                   |              |              |              | 1.854.000,00 |                     |
| 1  | PESSOAL E ENCARGOS SOCIAIS                         |                   |              |              | 1.279.200,00 |              |                     |
|  | VENCIMENTOS E VANTAGENS FIXAS - PESSOAL CIVIL      |                   | 3.1.90.11.00 | 1.041.600,00 |              |              |                     |
|  | OBRIGAÇÕES PATRONAIS                               |                   | 3.1.90.13.00 | 228.000,00   |              |              |                     |
|  | OUTRAS DESPESAS VARIÁVEIS - PESSOAL CIVIL          |                   | 3.1.90.16.00 | 6.000,00     |              |              |                     |
|  | DESPESAS DE EXERCÍCIOS ANTERIORES                  |                   | 3.1.90.92.00 | 3.600,00     |              |              |                     |
| 3  | OUTRAS DESPESAS CORRENTES                          |                   |              |              | 574.800,00   |              |                     |
|  | DIÁRIAS - CIVIL                                    |                   | 3.3.90.14.00 | 42.000,00    |              |              |                     |
|  | MATERIAL DE CONSUMO                                |                   | 3.3.90.30.00 | 120.000,00   |              |              |                     |
|  | SERVIÇOS DE CONSULTORIA                            |                   | 3.3.90.35.00 | 192.000,00   |              |              |                     |
|  | OUTROS SERVIÇOS DE TERCEIROS - PESSOA FÍSICA       |                   | 3.3.90.36.00 | 60.000,00    |              |              |                     |
|  | OUTROS SERVIÇOS DE TERCEIROS - PESSOA JURÍDICA     |                   | 3.3.90.39.00 | 120.000,00   |              |              |                     |
|  | SERVIÇOS DE TECNOLOGIA DA INFORMAÇÃO E COMUNICAÇÃO |                   | 3.3.90.40.00 | 36.000,00    |              |              |                     |
|  | DESPESAS DE EXERCÍCIOS ANTERIORES                  |                   | 3.3.90.92.00 | 2.400,00     |              |              |                     |
|  | INDENIZAÇÕES E RESTITUIÇÕES                        |                   | 3.3.90.93.00 | 2.400,00     |              |              |                     |
| CONTRIBUIÇÃO A ENTIDADE                              | 01.031.0001.2079.0000                              |                   |              |              |              |              | 6.000,00            |
| 3  | DESPESAS CORREN'                                   |                   |              |              |              | 6.000,00     |                     |
| 3  | OUTRAS DESPESAS CORRENTES                          |                   |              |              | 6.000,00     |              |                     |
|  | CONTRIBUIÇÕES                                      |                   | 3.3.50.41.00 | 6.000,00     |              |              |                     |
| <b>TOTAL</b>   |  |                   |              |              |              |              | <b>2.448.000,00</b> |



**PREFEITURA MUN. DE RIBEIRA DO PIAUÍ**

PRAÇA CEL. JOSÉ BORGES, S/N -CENTRO - CNPJ:01612604/0001-51

Orçamento Programa - Exercício de 2026

Page 2

**QUADRO AUXILIAR DE DETALHAMENTO DA DESPESA**

|         |    |                      |
|---------|----|----------------------|
| PODER   | 02 | PODER EXECUTIVO      |
| ORGÃO   | 01 | GABINETE DO PREFEITO |
| UNIDADE | 00 | GABINETE DO PREFEITO |

| Aplicacao Programada  | Proj/Ativ             | Finalidade | Categoria    | Detalhada  | TotalGrupo | Total Categ. | Total Func.         |
|---|-----------------------|------------|--------------|------------|------------|--------------|---------------------|
| F.R. - C.A.   |                       |            |              |            |            |              |                     |
| ENCARGOS COM ASSES. TECNICA JURIDICA                            | 04.091.0012.2003.0000 |            |              |            |            |              | 288.000,00          |
| 3 DESPESAS CORREN'  |                       |            |              |            |            | 288.000,00   |                     |
| 3 OUTRAS DESPESAS CORRENTES                                     |                       |            |              |            | 288.000,00 |              |                     |
| SERVIÇOS DE CONSULTORIA   |                       |            | 3.3.90.35.00 | 288.000,00 |            |              |                     |
| AQUISIÇÃO DE EQUIPAMENTO E/OU MAT. PERM. P/GABINETE DO PREFEITO | 04.122.0026.1002.0000 |            |              |            |            |              | 6.000,00            |
| 4 DESPESAS DE CAPIT   |                       |            |              |            |            | 6.000,00     |                     |
| 4 INVESTIMENTOS   |                       |            |              |            | 6.000,00   |              |                     |
| EQUIPAMENTOS E MATERIAL PERMANENTE                              |                       |            | 4.4.90.52.00 | 6.000,00   |            |              |                     |
| AQUISIÇÃO DE VEICULOS   | 04.122.0026.1003.0000 |            |              |            |            |              | 6.000,00            |
| 4 DESPESAS DE CAPIT   |                       |            |              |            |            | 6.000,00     |                     |
| 4 INVESTIMENTOS   |                       |            |              |            | 6.000,00   |              |                     |
| EQUIPAMENTOS E MATERIAL PERMANENTE                              |                       |            | 4.4.90.52.00 | 6.000,00   |            |              |                     |
| MANUTENÇÃO DO GABINETE DO PREFEITO                              | 04.122.0026.2032.0000 |            |              |            |            |              | 1.112.400,00        |
| 3 DESPESAS CORREN'  |                       |            |              |            |            | 1.112.400,00 |                     |
| 1 PESSOAL E ENCARGOS SOCIAIS                                    |                       |            |              |            | 932.400,00 |              |                     |
| VENCIMENTOS E VANTAGENS FIXAS - PESSOAL CIVIL                   |                       |            | 3.1.90.11.00 | 932.400,00 |            |              |                     |
| 3 OUTRAS DESPESAS CORRENTES                                     |                       |            |              |            | 180.000,00 |              |                     |
| DIÁRIAS - CIVIL   |                       |            | 3.3.90.14.00 | 48.000,00  |            |              |                     |
| MATERIAL DE CONSUMO   |                       |            | 3.3.90.30.00 | 6.000,00   |            |              |                     |
| OUTROS SERVIÇOS DE TERCEIROS - PESSOA FÍSICA                    |                       |            | 3.3.90.36.00 | 6.000,00   |            |              |                     |
| OUTROS SERVIÇOS DE TERCEIROS - PESSOA JURÍDICA                  |                       |            | 3.3.90.39.00 | 120.000,00 |            |              |                     |
| MANUTENÇÃO DA JUNTA DO SERVIÇO MILITAR                          | 04.181.0122.2036.0000 |            |              |            |            |              | 1.800,00            |
| 3 DESPESAS CORREN'  |                       |            |              |            |            | 1.800,00     |                     |
| 3 OUTRAS DESPESAS CORRENTES                                     |                       |            |              |            | 1.800,00   |              |                     |
| MATERIAL DE CONSUMO   |                       |            | 3.3.90.30.00 | 600,00     |            |              |                     |
| OUTROS SERVIÇOS DE TERCEIROS - PESSOA FÍSICA                    |                       |            | 3.3.90.36.00 | 600,00     |            |              |                     |
| OUTROS SERVIÇOS DE TERCEIROS - PESSOA JURÍDICA                  |                       |            | 3.3.90.39.00 | 600,00     |            |              |                     |
| <b>TOTAL</b>  |                       |            |              |            |            |              | <b>1.414.200,00</b> |

**PREFEITURA MUN. DE RIBEIRA DO PIAUÍ**

PRAÇA CEL. JOSÉ BORGES, S/N -CENTRO - CNPJ:01612604/0001-51

Orçamento Programa - Exercício de 2026

Page 3

**QUADRO AUXILIAR DE DETALHAMENTO DA DESPESA**

| PODER   | 02                    | PODER EXECUTIVO                            |              |            |            |              |              |
|---|-----------------------|--|--------------|------------|------------|--------------|--------------|
| ORGÃO   | 02                    | SECRETARIA MUN. DE ADMIN. PLAN. E FINANÇAS |              |            |            |              |              |
| UNIDADE   | 00                    | SECRETARIA MUN. DE ADMIN. PLAN. E FINANÇAS |              |            |            |              |              |
| Aplicacao Programada  | Proj/Ativ             | Finalidade                                 | Categoria    | Detalhada  | TotalGrupo | Total Categ. | Total Func.  |
|   |                       | F.R. - C.A.                                |              |            |            |              |              |
| INDENIZ. ADMINISTRATIVA E SENTENÇAS JUDICIAIS                             | 04.061.0006.2005.0000 |  |              |            |            |              | 121.200,00   |
| 3 DESPESAS CORREN   |                       |  |              |            |            | 120.000,00   | 121.200,00   |
| 1 PESSOAL E ENCARGOS SOCIAIS  |                       |  |              |            |            |              |              |
| SENTENÇAS JUDICIAIS   |                       |  | 3.1.90.91.00 | 120.000,00 |            |              |              |
| 3 OUTRAS DESPESAS CORRENTES   |                       |  |              |            |            | 1.200,00     |              |
| INDENIZAÇÕES E RESTITUIÇÕES   |                       |  | 3.3.90.93.00 | 1.200,00   |            |              |              |
| AQUISIÇÃO DE IMOVEL   | 04.122.0026.1015.0000 |  |              |            |            |              | 6.000,00     |
| 4 DESPESAS DE CAPIT   |                       |  |              |            |            | 6.000,00     | 6.000,00     |
| 4 INVESTIMENTOS   |                       |  |              |            |            |              |              |
| AQUISIÇÃO DE IMÓVEIS  |                       |  | 4.4.90.61.00 | 6.000,00   |            |              |              |
| ENCARGO COM PREVIDENCIA SOCIAL  | 04.122.0027.2008.0000 |  |              |            |            |              | 509.400,00   |
| 3 DESPESAS CORREN   |                       |  |              |            |            | 509.400,00   | 509.400,00   |
| 1 PESSOAL E ENCARGOS SOCIAIS  |                       |  |              |            |            |              |              |
| OBRIGAÇÕES PATRONAIS  |                       |  | 3.1.90.13.00 | 432.000,00 |            |              |              |
| OBRIGAÇÕES PATRONAIS  |                       |  | 3.1.90.13.00 | 59.400,00  |            |              |              |
| OBRIGAÇÕES PATRONAIS  |                       |  | 3.1.90.13.00 | 6.000,00   |            |              |              |
| DESPESAS DE EXERCÍCIOS ANTERIORES   |                       |  | 3.1.90.92.00 | 12.000,00  |            |              |              |
| AQUISIÇÃO DE VEICULO  | 04.122.0041.1012.0000 |  |              |            |            |              | 36.000,00    |
| 4 DESPESAS DE CAPIT   |                       |  |              |            |            | 36.000,00    | 36.000,00    |
| 4 INVESTIMENTOS   |                       |  |              |            |            |              |              |
| EQUIPAMENTOS E MATERIAL PERMANENTE  |                       |  | 4.4.90.52.00 | 36.000,00  |            |              |              |
| AQUISIÇÃO DE EQUIP. E/OU MAT. PERMANENTE P/ SEC. DE ADM. PLAN. E FINANÇAS | 04.122.0041.1077.0000 |  |              |            |            |              | 60.000,00    |
| 4 DESPESAS DE CAPIT   |                       |  |              |            |            | 60.000,00    | 60.000,00    |
| 4 INVESTIMENTOS   |                       |  |              |            |            |              |              |
| EQUIPAMENTOS E MATERIAL PERMANENTE  |                       |  | 4.4.90.52.00 | 60.000,00  |            |              |              |
| MANUTENÇÃO DAS DESPESAS COM PASEP   | 04.122.0041.2009.0000 |  |              |            |            |              | 120,00       |
| 3 DESPESAS CORREN   |                       |  |              |            |            | 120,00       | 120,00       |
| 3 OUTRAS DESPESAS CORRENTES   |                       |  |              |            |            |              |              |
| OBRIGAÇÕES TRIBUTÁRIAS E CONTRIBUTIVAS                                    |                       |  | 3.3.90.47.00 | 120,00     |            |              |              |
| ENCARGOS C/ ASSINATURA DE INFORMATIVOS, REVISTAS, JORNAIS                 | 04.122.0041.2013.0000 |  |              |            |            |              | 60.000,00    |
| 3 DESPESAS CORREN   |                       |  |              |            |            | 60.000,00    | 60.000,00    |
| 3 OUTRAS DESPESAS CORRENTES   |                       |  |              |            |            |              |              |
| OUTROS SERVIÇOS DE TERCEIROS - PESSOA JURÍDICA                            |                       |  | 3.3.90.39.00 | 60.000,00  |            |              |              |
| COORD. GERAL DA SEC. MUN. DE ADMIN. PLAN. E FINANÇAS                      | 04.122.0041.2039.0000 |  |              |            |            |              | 4.917.360,00 |
| 3 DESPESAS CORREN   |                       |  |              |            |            | 4.917.360,00 | 4.917.360,00 |



**PREFEITURA MUN. DE RIBEIRA DO PIAUÍ**

PRAÇA CEL. JOSÉ BORGES, S/N -CENTRO - CNPJ:01612604/0001-51

Orçamento Programa - Exercício de 2026

Page 4

**QUADRO AUXILIAR DE DETALHAMENTO DA DESPESA**

|         |    |  |
|---------|----|--|
| PODER   | 02 | PODER EXECUTIVO                            |
| ORGÃO   | 02 | SECRETARIA MUN. DE ADMIN. PLAN. E FINANÇAS |
| UNIDADE | 00 | SECRETARIA MUN. DE ADMIN. PLAN. E FINANÇAS |

| Aplicacao Programada                                 | Proj/Ativ  | Finalidade  | Categoria    | Detalhada    | TotalGrupo   | Total Categ. | Total Func.  |
|--|--|-------------|--------------|--------------|--------------|--------------|--------------|
|  |  | F.R. - C.A. |              |              |              |              |              |
| COORD. GERAL DA SEC. MUN. DE ADMIN. PLAN. E FINANÇAS | 04.122.0041.2039.0000                              |             |              |              |              |              | 4.917.360,00 |
| 3  | DESPEAS CORREN'                                    |             |              |              |              | 4.917.360,00 |              |
| 1  | PESSOAL E ENCARGOS SOCIAIS                         |             |              |              | 789.600,00   |              |              |
|  | CONTRATAÇÃO POR TEMPO DETERMINADO                  |             | 3.1.90.04.00 | 132.000,00   |              |              |              |
|  | VENCIMENTOS E VANTAGENS FIXAS - PESSOAL CIVIL      |             | 3.1.90.11.00 | 648.000,00   |              |              |              |
|  | OUTRAS DESPESAS VARIÁVEIS - PESSOAL CIVIL          |             | 3.1.90.16.00 | 2.400,00     |              |              |              |
|  | DESPEAS DE EXERCÍCIOS ANTERIORES                   |             | 3.1.90.92.00 | 6.000,00     |              |              |              |
|  | INDENIZAÇÕES E RESTITUIÇÕES TRABALHISTAS           |             | 3.1.90.94.00 | 1.200,00     |              |              |              |
| 3  | OUTRAS DESPESAS CORRENTES                          |             |              |              | 4.127.760,00 |              |              |
|  | DIÁRIAS - CIVIL                                    |             | 3.3.90.14.00 | 30.000,00    |              |              |              |
|  | MATERIAL DE CONSUMO                                |             | 3.3.90.30.00 | 1.680.000,00 |              |              |              |
|  | MATERIAL DE CONSUMO                                |             | 3.3.90.30.00 | 96.000,00    |              |              |              |
|  | MATERIAL DE CONSUMO                                |             | 3.3.90.30.00 | 1.200,00     |              |              |              |
|  | MATERIAL DE CONSUMO                                |             | 3.3.90.30.00 | 24.000,00    |              |              |              |
|  | MATERIAL DE CONSUMO                                |             | 3.3.90.30.00 | 12.000,00    |              |              |              |
|  | MATERIAL DE CONSUMO                                |             | 3.3.90.30.00 | 6.000,00     |              |              |              |
|  | MATERIAL DE CONSUMO                                |             | 3.3.90.30.00 | 3.000,00     |              |              |              |
|  | MATERIAL DE CONSUMO                                |             | 3.3.90.30.00 | 6.000,00     |              |              |              |
|  | MATERIAL DE CONSUMO                                |             | 3.3.90.30.00 | 1.200,00     |              |              |              |
|  | MATERIAL DE CONSUMO                                |             | 3.3.90.30.00 | 9.600,00     |              |              |              |
|  | OUTROS SERVIÇOS DE TERCEIROS - PESSOA FÍSICA       |             | 3.3.90.36.00 | 1.200.000,00 |              |              |              |
|  | OUTROS SERVIÇOS DE TERCEIROS - PESSOA FÍSICA       |             | 3.3.90.36.00 | 1.080,00     |              |              |              |
|  | OUTROS SERVIÇOS DE TERCEIROS - PESSOA FÍSICA       |             | 3.3.90.36.00 | 20.400,00    |              |              |              |
|  | OUTROS SERVIÇOS DE TERCEIROS - PESSOA FÍSICA       |             | 3.3.90.36.00 | 2.280,00     |              |              |              |
|  | OUTROS SERVIÇOS DE TERCEIROS - PESSOA FÍSICA       |             | 3.3.90.36.00 | 6.000,00     |              |              |              |
|  | OUTROS SERVIÇOS DE TERCEIROS - PESSOA FÍSICA       |             | 3.3.90.36.00 | 12.000,00    |              |              |              |
|  | OUTROS SERVIÇOS DE TERCEIROS - PESSOA FÍSICA       |             | 3.3.90.36.00 | 3.600,00     |              |              |              |
|  | OUTROS SERVIÇOS DE TERCEIROS - PESSOA JURÍDICA     |             | 3.3.90.39.00 | 684.000,00   |              |              |              |
|  | OUTROS SERVIÇOS DE TERCEIROS - PESSOA JURÍDICA     |             | 3.3.90.39.00 | 96.000,00    |              |              |              |
|  | OUTROS SERVIÇOS DE TERCEIROS - PESSOA JURÍDICA     |             | 3.3.90.39.00 | 1.200,00     |              |              |              |
|  | OUTROS SERVIÇOS DE TERCEIROS - PESSOA JURÍDICA     |             | 3.3.90.39.00 | 24.000,00    |              |              |              |
|  | OUTROS SERVIÇOS DE TERCEIROS - PESSOA JURÍDICA     |             | 3.3.90.39.00 | 12.000,00    |              |              |              |
|  | OUTROS SERVIÇOS DE TERCEIROS - PESSOA JURÍDICA     |             | 3.3.90.39.00 | 3.600,00     |              |              |              |
|  | OUTROS SERVIÇOS DE TERCEIROS - PESSOA JURÍDICA     |             | 3.3.90.39.00 | 3.000,00     |              |              |              |
|  | OUTROS SERVIÇOS DE TERCEIROS - PESSOA JURÍDICA     |             | 3.3.90.39.00 | 6.000,00     |              |              |              |
|  | OUTROS SERVIÇOS DE TERCEIROS - PESSOA JURÍDICA     |             | 3.3.90.39.00 | 3.600,00     |              |              |              |
|  | SERVIÇOS DE TECNOLOGIA DA INFORMAÇÃO E COMUNICAÇÃO |             | 3.3.90.40.00 | 60.000,00    |              |              |              |
|  | DESPEAS DE EXERCÍCIOS ANTERIORES                   |             | 3.3.90.92.00 | 24.000,00    |              |              |              |
|  | INDENIZAÇÕES E RESTITUIÇÕES                        |             | 3.3.90.93.00 | 96.000,00    |              |              |              |
| MANUTENÇÃO DE SERVIÇOS POSTAIS                       | 04.122.0619.2084.0000                              |             |              |              |              |              | 3.600,00     |
| 3  | DESPEAS CORREN'                                    |             |              |              |              | 3.600,00     |              |
| 3  | OUTRAS DESPESAS CORRENTES                          |             |              |              | 3.600,00     |              |              |
|  | OUTROS SERVIÇOS DE TERCEIROS - PESSOA FÍSICA       |             | 3.3.90.36.00 | 2.400,00     |              |              |              |
|  | OUTROS SERVIÇOS DE TERCEIROS - PESSOA JURÍDICA     |             | 3.3.90.39.00 | 1.200,00     |              |              |              |
| MANUTENÇÃO DE SERVIÇOS DE TELECOMUNICAÇÕES           | 04.122.0626.2085.0000                              |             |              |              |              |              | 6.000,00     |
| 3  | DESPEAS CORREN'                                    |             |              |              |              | 6.000,00     |              |
| 3  | OUTRAS DESPESAS CORRENTES                          |             |              |              | 6.000,00     |              |              |
|  | OUTROS SERVIÇOS DE TERCEIROS - PESSOA JURÍDICA     |             | 3.3.90.39.00 | 6.000,00     |              |              |              |

**PREFEITURA MUN. DE RIBEIRA DO PIAUÍ**

PRAÇA CEL. JOSÉ BORGES, S/N -CENTRO - CNPJ:01612604/0001-51

Orçamento Programa - Exercício de 2026

Page 5

**QUADRO AUXILIAR DE DETALHAMENTO DA DESPESA**

| PODER   | 02                    | PODER EXECUTIVO                            |              |            |            |              |             |
|---|-----------------------|--|--------------|------------|------------|--------------|-------------|
| ORGÃO   | 02                    | SECRETARIA MUN. DE ADMIN. PLAN. E FINANÇAS |              |            |            |              |             |
| UNIDADE   | 00                    | SECRETARIA MUN. DE ADMIN. PLAN. E FINANÇAS |              |            |            |              |             |
| Aplicacao Programada                            | Proj/Ativ             | Finalidade                                 | Categoria    | Detalhada  | TotalGrupo | Total Categ. | Total Func. |
|   |                       | F.R. - C.A.                                |              |            |            |              |             |
| MANUTENÇÃO DE SERVIÇOS DE TELECOMUNICAÇÕES      | 04.122.0626.2085.0000 |  |              |            |            |              | 6.000,00    |
| MANUTENÇÃO DOS SERVIÇOS DE RÁDIO-DIFUSÃO        | 04.122.0629.2086.0000 |  |              |            |            |              | 4.800,00    |
| 3 DESPESAS CORRENTES                            |                       |  |              |            |            | 4.800,00     |             |
| 3 OUTRAS DESPESAS CORRENTES                     |                       |  |              |            | 4.800,00   |              |             |
| OUTROS SERVIÇOS DE TERCEIROS - PESSOA FÍSICA    |                       |  | 3.3.90.36.00 | 2.400,00   |            |              |             |
| OUTROS SERVIÇOS DE TERCEIROS - PESSOA JURÍDICA  |                       |  | 3.3.90.39.00 | 2.400,00   |            |              |             |
| MANUTENÇÃO DAS DESPESAS COM ENERGIA ELETTRICA   | 04.122.0636.2082.0000 |  |              |            |            |              | 360.000,00  |
| 3 DESPESAS CORRENTES                            |                       |  |              |            |            | 360.000,00   |             |
| 3 OUTRAS DESPESAS CORRENTES                     |                       |  |              |            | 360.000,00 |              |             |
| OUTROS SERVIÇOS DE TERCEIROS - PESSOA JURÍDICA  |                       |  | 3.3.90.39.00 | 360.000,00 |            |              |             |
| CONTRIBUIÇÃO A ENTIDADE                         | 04.122.0744.2004.0000 |  |              |            |            |              | 57.600,00   |
| 3 DESPESAS CORRENTES                            |                       |  |              |            |            | 57.600,00    |             |
| 3 OUTRAS DESPESAS CORRENTES                     |                       |  |              |            | 57.600,00  |              |             |
| CONTRIBUIÇÕES                                   |                       |  | 3.3.50.41.00 | 57.600,00  |            |              |             |
| MANUTENÇÃO DO SETOR CONTÁBIL                    | 04.123.0049.2080.0000 |  |              |            |            |              | 382.800,00  |
| 3 DESPESAS CORRENTES                            |                       |  |              |            |            | 382.800,00   |             |
| 3 OUTRAS DESPESAS CORRENTES                     |                       |  |              |            | 382.800,00 |              |             |
| MATERIAL DE CONSUMO                             |                       |  | 3.3.90.30.00 | 1.200,00   |            |              |             |
| SERVIÇOS DE CONSULTORIA                         |                       |  | 3.3.90.35.00 | 379.200,00 |            |              |             |
| OUTROS SERVIÇOS DE TERCEIROS - PESSOA FÍSICA    |                       |  | 3.3.90.36.00 | 1.200,00   |            |              |             |
| OUTROS SERVIÇOS DE TERCEIROS - PESSOA JURÍDICA  |                       |  | 3.3.90.39.00 | 1.200,00   |            |              |             |
| TREINAMENTO E CAPACITAÇÃO DE PESSOAL            | 04.128.0077.2081.0000 |  |              |            |            |              | 2.400,00    |
| 3 DESPESAS CORRENTES                            |                       |  |              |            |            | 2.400,00     |             |
| 3 OUTRAS DESPESAS CORRENTES                     |                       |  |              |            | 2.400,00   |              |             |
| OUTROS SERVIÇOS DE TERCEIROS - PESSOA FÍSICA    |                       |  | 3.3.90.36.00 | 1.200,00   |            |              |             |
| OUTROS SERVIÇOS DE TERCEIROS - PESSOA JURÍDICA  |                       |  | 3.3.90.39.00 | 1.200,00   |            |              |             |
| MANUTENÇÃO DOS SERVIÇOS BANCÁRIOS E FINANCEIROS | 04.694.0605.2002.0000 |  |              |            |            |              | 36.000,00   |
| 3 DESPESAS CORRENTES                            |                       |  |              |            |            | 36.000,00    |             |
| 3 OUTRAS DESPESAS CORRENTES                     |                       |  |              |            | 36.000,00  |              |             |
| OUTROS SERVIÇOS DE TERCEIROS - PESSOA JURÍDICA  |                       |  | 3.3.90.39.00 | 36.000,00  |            |              |             |
| MANUTENÇÃO DA SECRETARIA MUNICIPAL DE EDUCAÇÃO  | 12.361.0269.2048.0000 |  |              |            |            |              | 0,00        |
| 3 DESPESAS CORRENTES                            |                       |  |              |            |            | 0,00         |             |
| 3 OUTRAS DESPESAS CORRENTES                     |                       |  |              |            | 0,00       |              |             |
| DESPESAS DE EXERCÍCIOS ANTERIORES               |                       |  | 3.3.90.92.00 |            |            |              |             |
| 4 DESPESAS DE CAPITAL                           |                       |  |              |            |            | 0,00         |             |
| 4 INVESTIMENTOS                                 |                       |  |              |            | 0,00       |              |             |
| OBRAS E INSTALAÇÕES                             |                       |  | 4.4.90.51.00 |            |            |              |             |



**PREFEITURA MUN. DE RIBEIRA DO PIAUÍ**

PRAÇA CEL. JOSÉ BORGES, S/N -CENTRO - CNPJ:01612604/0001-51

Orçamento Programa - Exercício de 2026

Page 6

**QUADRO AUXILIAR DE DETALHAMENTO DA DESPESA**

|         |    |  |
|---------|----|--|
| PODER   | 02 | PODER EXECUTIVO                            |
| ORGÃO   | 02 | SECRETARIA MUN. DE ADMIN. PLAN. E FINANÇAS |
| UNIDADE | 00 | SECRETARIA MUN. DE ADMIN. PLAN. E FINANÇAS |

| Aplicacao Programada                            | Proj/Ativ                                      | Finalidade  | Categoria    | Detalhada  | TotalGrupo | Total Categ. | Total Func. |
|---|--|-------------|--------------|------------|------------|--------------|-------------|
|   |  | F.R. - C.A. |              |            |            |              |             |
| SEGURANÇA E EDUCAÇÃO DE TRANSITO                | 15.453.0034.2126.0000                          |             |              |            |            |              | 3.600,00    |
| 3   | DESPESAS CORREN                                |             |              |            |            | 3.600,00     |             |
| 3   | OUTRAS DESPESAS CORRENTES                      |             |              |            | 3.600,00   |              |             |
|   | MATERIAL DE CONSUMO                            |             | 3.3.90.30.00 | 1.200,00   |            |              |             |
|   | OUTROS SERVIÇOS DE TERCEIROS - PESSOA FÍSICA   |             | 3.3.90.36.00 | 1.200,00   |            |              |             |
|   | OUTROS SERVIÇOS DE TERCEIROS - PESSOA JURÍDICA |             | 3.3.90.39.00 | 1.200,00   |            |              |             |
| CONSTRUIR E EQUIPAR POÇOS E CHAFARIZES          | 17.512.0410.1008.0000                          |             |              |            |            |              | 372.000,00  |
| 4   | DESPESAS DE CAPIT                              |             |              |            |            | 372.000,00   |             |
| 4   | INVESTIMENTOS                                  |             |              |            | 372.000,00 |              |             |
|   | OBRAS E INSTALAÇÕES                            |             | 4.4.90.51.00 | 48.000,00  |            |              |             |
|   | OBRAS E INSTALAÇÕES                            |             | 4.4.90.51.00 | 24.000,00  |            |              |             |
|   | EQUIPAMENTOS E MATERIAL PERMANENTE             |             | 4.4.90.52.00 | 288.000,00 |            |              |             |
|   | EQUIPAMENTOS E MATERIAL PERMANENTE             |             | 4.4.90.52.00 | 12.000,00  |            |              |             |
| CONST. AMPL. DO SISTEMA DE ABAST. DE AGUA       | 17.512.0410.1044.0000                          |             |              |            |            |              | 84.000,00   |
| 4   | DESPESAS DE CAPIT                              |             |              |            |            | 84.000,00    |             |
| 4   | INVESTIMENTOS                                  |             |              |            | 84.000,00  |              |             |
|   | OBRAS E INSTALAÇÕES                            |             | 4.4.90.51.00 | 36.000,00  |            |              |             |
|   | OBRAS E INSTALAÇÕES                            |             | 4.4.90.51.00 | 24.000,00  |            |              |             |
|   | OBRAS E INSTALAÇÕES                            |             | 4.4.90.51.00 | 24.000,00  |            |              |             |
| MANUTENÇÃO DE POÇOS E CHAFARIZES                | 17.512.0410.2024.0000                          |             |              |            |            |              | 360.000,00  |
| 3   | DESPESAS CORREN                                |             |              |            |            | 360.000,00   |             |
| 3   | OUTRAS DESPESAS CORRENTES                      |             |              |            | 360.000,00 |              |             |
|   | MATERIAL DE CONSUMO                            |             | 3.3.90.30.00 | 96.000,00  |            |              |             |
|   | OUTROS SERVIÇOS DE TERCEIROS - PESSOA FÍSICA   |             | 3.3.90.36.00 | 132.000,00 |            |              |             |
|   | OUTROS SERVIÇOS DE TERCEIROS - PESSOA JURÍDICA |             | 3.3.90.39.00 | 132.000,00 |            |              |             |
| MANUT. DA REDE DE ABASTECIMENTO DE AGUA         | 17.512.0410.2025.0000                          |             |              |            |            |              | 80.400,00   |
| 3   | DESPESAS CORREN                                |             |              |            |            | 80.400,00    |             |
| 3   | OUTRAS DESPESAS CORRENTES                      |             |              |            | 80.400,00  |              |             |
|   | MATERIAL DE CONSUMO                            |             | 3.3.90.30.00 | 6.000,00   |            |              |             |
|   | OUTROS SERVIÇOS DE TERCEIROS - PESSOA FÍSICA   |             | 3.3.90.36.00 | 72.000,00  |            |              |             |
|   | OUTROS SERVIÇOS DE TERCEIROS - PESSOA JURÍDICA |             | 3.3.90.39.00 | 2.400,00   |            |              |             |
| MANUTENÇÃO COM AS DESPESA DE AGUA E ESGOTOS     | 17.512.0418.2083.0000                          |             |              |            |            |              | 2.400,00    |
| 3   | DESPESAS CORREN                                |             |              |            |            | 2.400,00     |             |
| 3   | OUTRAS DESPESAS CORRENTES                      |             |              |            | 2.400,00   |              |             |
|   | OUTROS SERVIÇOS DE TERCEIROS - PESSOA JURÍDICA |             | 3.3.90.39.00 | 2.400,00   |            |              |             |
| CONST.RECUP.E RESTAURAÇÃO DE AÇUDES E BARRAGENS | 17.544.0410.1019.0000                          |             |              |            |            |              | 24.000,00   |
| 4   | DESPESAS DE CAPIT                              |             |              |            |            | 24.000,00    |             |
| 4   | INVESTIMENTOS                                  |             |              |            | 24.000,00  |              |             |
|   | OBRAS E INSTALAÇÕES                            |             | 4.4.90.51.00 | 24.000,00  |            |              |             |
| CONST.RECUP.E RESTAURAÇÃO DE AÇUDES E           | 17.544.0445.1019.0000                          |             |              |            |            |              | 24.000,00   |

**PREFEITURA MUN. DE RIBEIRA DO PIAUÍ**

PRAÇA CEL. JOSÉ BORGES, S/N -CENTRO - CNPJ:01612604/0001-51

Orçamento Programa - Exercício de 2026

Page 7

**QUADRO AUXILIAR DE DETALHAMENTO DA DESPESA**

| PODER                                    | 02  | PODER EXECUTIVO                            |              |            |            |                     |             |
|--|---|--|--------------|------------|------------|---------------------|-------------|
| ORGÃO                                    | 02  | SECRETARIA MUN. DE ADMIN. PLAN. E FINANÇAS |              |            |            |                     |             |
| UNIDADE                                  | 00  | SECRETARIA MUN. DE ADMIN. PLAN. E FINANÇAS |              |            |            |                     |             |
| Aplicacao Programada                     | Proj/Ativ   | Finalidade                                 | Categoria    | Detalhada  | TotalGrupo | Total Categ.        | Total Func. |
|  |   | F.R. - C.A.                                |              |            |            |                     |             |
| <b>BARRAGENS</b>                         |   |  |              |            |            |                     |             |
| 4  | DESPEAS DE CAPIT                                  |  |              |            |            | 24.000,00           |             |
| 4  | INVESTIMENTOS                                     |  |              |            | 24.000,00  |                     |             |
|  | OBRAS E INSTALAÇÕES                               |  | 4.4.90.51.00 | 12.000,00  |            |                     |             |
|  | OBRAS E INSTALAÇÕES                               |  | 4.4.90.51.00 | 12.000,00  |            |                     |             |
| <b>CONST. E RESTAURAÇÃO DE CISTERNAS</b> |   | 17.544.0445.1024.0000                      |              |            |            |                     | 30.000,00   |
| 4  | DESPEAS DE CAPIT                                  |  |              |            |            | 30.000,00           |             |
| 4  | INVESTIMENTOS                                     |  |              |            | 30.000,00  |                     |             |
|  | OBRAS E INSTALAÇÕES                               |  | 4.4.90.51.00 | 6.000,00   |            |                     |             |
|  | OBRAS E INSTALAÇÕES                               |  | 4.4.90.51.00 | 24.000,00  |            |                     |             |
| <b>CONTROLE DA DÍVIDA INTERNA</b>        |   | 28.843.0732.2055.0000                      |              |            |            |                     | 337.200,00  |
| 3  | DESPEAS CORREN'                                   |  |              |            |            | 1.200,00            |             |
| 2  | JUROS E ENCARGOS DA DÍVIDA                        |  |              |            | 1.200,00   |                     |             |
|  | JUROS SOBRE A DÍVIDA POR CONTRATO                 |  | 3.2.90.21.00 | 720,00     |            |                     |             |
|  | OUTROS ENCARGOS SOBRE A DÍVIDA POR CONTRATO       |  | 3.2.90.22.00 | 240,00     |            |                     |             |
|  | ENCARGOS SOBRE OPERAÇÕES DE CRÉDITO POR ANTECIPAÇ |  | 3.2.90.25.00 | 240,00     |            |                     |             |
| 4  | DESPEAS DE CAPIT                                  |  |              |            |            | 336.000,00          |             |
| 6  | AMORTIZAÇÃO DA DÍVIDA                             |  |              |            | 336.000,00 |                     |             |
|  | PRINCIPAL DA DÍVIDA CONTRATUAL RESGATADO          |  | 4.6.90.71.00 | 336.000,00 |            |                     |             |
| <b>MANUTENÇÃO DAS DESPESAS COM PASEP</b> |   | 28.846.0041.2009.0000                      |              |            |            |                     | 252.720,00  |
| 3  | DESPEAS CORREN'                                   |  |              |            |            | 252.720,00          |             |
| 3  | OUTRAS DESPESAS CORRENTES                         |  |              |            | 252.720,00 |                     |             |
|  | OBRIGAÇÕES TRIBUTÁRIAS E CONTRIBUTIVAS            |  | 3.3.90.47.00 | 240.000,00 |            |                     |             |
|  | OBRIGAÇÕES TRIBUTÁRIAS E CONTRIBUTIVAS            |  | 3.3.90.47.00 | 120,00     |            |                     |             |
|  | OBRIGAÇÕES TRIBUTÁRIAS E CONTRIBUTIVAS            |  | 3.3.90.47.00 | 3.600,00   |            |                     |             |
|  | OBRIGAÇÕES TRIBUTÁRIAS E CONTRIBUTIVAS            |  | 3.3.90.47.00 | 600,00     |            |                     |             |
|  | OBRIGAÇÕES TRIBUTÁRIAS E CONTRIBUTIVAS            |  | 3.3.90.47.00 | 6.000,00   |            |                     |             |
|  | OBRIGAÇÕES TRIBUTÁRIAS E CONTRIBUTIVAS            |  | 3.3.90.47.00 | 1.200,00   |            |                     |             |
|  | OBRIGAÇÕES TRIBUTÁRIAS E CONTRIBUTIVAS            |  | 3.3.90.47.00 | 1.200,00   |            |                     |             |
| <b>RESERVA DE CONTINGÊNCIA</b>           |   | 99.999.0999.9999.0000                      |              |            |            |                     | 240.000,00  |
| 9  | RESERVA DE CONTI                                  |  |              |            |            | 240.000,00          |             |
| 9  | RESERVA DE CONTINGÊNCIA                           |  |              |            | 240.000,00 |                     |             |
|  | RESERVA DE CONTINGÊNCIA                           |  | 9.9.99.99.00 | 240.000,00 |            |                     |             |
| <b>TOTAL</b>                             |   |  |              |            |            | <b>8.373.600,00</b> |             |



**PREFEITURA MUN. DE RIBEIRA DO PIAUÍ**

PRAÇA CEL. JOSÉ BORGES, S/N -CENTRO - CNPJ:01612604/0001-51

Orçamento Programa - Exercício de 2026

Page 8

**QUADRO AUXILIAR DE DETALHAMENTO DA DESPESA**

|         |    |  |
|---------|----|--|
| PODER   | 02 | PODER EXECUTIVO                                      |
| ORGÃO   | 03 | SECRETARIA MUN. DE OBRAS PUBLICAS E SERVIÇOS URBANOS |
| UNIDADE | 00 | SECRETARIA MUN. DE OBRAS PUBLICAS E SERVIÇOS URBANOS |

| Aplicacao Programada   | Proj/Ativ             | Finalidade | Categoria    | Detalhada  | TotalGrupo | Total Categ. | Total Func. |
|--|-----------------------|------------|--------------|------------|------------|--------------|-------------|
| F.R. - C.A.  |                       |            |              |            |            |              |             |
| REFORMAR, AMPLIAR, RESTAURAR E EQUIPAR PRÉDIO DA PREFEITURA            | 04.122.0027.1076.0000 |            |              |            |            |              | 12.000,00   |
| 4 DESPESAS DE CAPIT  |                       |            |              |            |            | 12.000,00    |             |
| 4 INVESTIMENTOS  |                       |            |              |            | 12.000,00  |              |             |
| EQUIPAMENTOS E MATERIAL PERMANENTE                                     |                       |            | 4.4.90.52.00 | 12.000,00  |            |              |             |
| MANUTENÇÃO E SERVIÇOS DE ILUMINAÇÃO PÚBLICA                            | 04.122.0636.2088.0000 |            |              |            |            |              | 346.800,00  |
| 3 DESPESAS CORREN  |                       |            |              |            |            | 346.800,00   |             |
| 3 OUTRAS DESPESAS CORRENTES  |                       |            |              |            | 346.800,00 |              |             |
| MATERIAL DE CONSUMO  |                       |            | 3.3.90.30.00 | 12.000,00  |            |              |             |
| MATERIAL DE CONSUMO  |                       |            | 3.3.90.30.00 | 60.000,00  |            |              |             |
| OUTROS SERVIÇOS DE TERCEIROS - PESSOA FÍSICA                           |                       |            | 3.3.90.36.00 | 12.000,00  |            |              |             |
| OUTROS SERVIÇOS DE TERCEIROS - PESSOA FÍSICA                           |                       |            | 3.3.90.36.00 | 36.000,00  |            |              |             |
| OUTROS SERVIÇOS DE TERCEIROS - PESSOA JURÍDICA                         |                       |            | 3.3.90.39.00 | 6.000,00   |            |              |             |
| OUTROS SERVIÇOS DE TERCEIROS - PESSOA JURÍDICA                         |                       |            | 3.3.90.39.00 | 220.800,00 |            |              |             |
| CONSTR,RESTAURAR E FORMAR PRÉDIOS PÚBLICOS                             | 15.122.0019.1079.0000 |            |              |            |            |              | 264.000,00  |
| 4 DESPESAS DE CAPIT  |                       |            |              |            |            | 264.000,00   |             |
| 4 INVESTIMENTOS  |                       |            |              |            | 264.000,00 |              |             |
| OBRAS E INSTALAÇÕES  |                       |            | 4.4.90.51.00 | 24.000,00  |            |              |             |
| OBRAS E INSTALAÇÕES  |                       |            | 4.4.90.51.00 | 12.000,00  |            |              |             |
| OBRAS E INSTALAÇÕES  |                       |            | 4.4.90.51.00 | 108.000,00 |            |              |             |
| OBRAS E INSTALAÇÕES  |                       |            | 4.4.90.51.00 | 84.000,00  |            |              |             |
| OBRAS E INSTALAÇÕES  |                       |            | 4.4.90.51.00 | 36.000,00  |            |              |             |
| AQUISIÇÃO DE EQUIP. E/OU MAT. PERMANENTE P/ SEC. OBRAS E SERV. URBANOS | 15.122.0019.1080.0000 |            |              |            |            |              | 96.000,00   |
| 4 DESPESAS DE CAPIT  |                       |            |              |            |            | 96.000,00    |             |
| 4 INVESTIMENTOS  |                       |            |              |            | 96.000,00  |              |             |
| EQUIPAMENTOS E MATERIAL PERMANENTE                                     |                       |            | 4.4.90.52.00 | 96.000,00  |            |              |             |
| URBANIZAÇÃO DE AVENIDA   | 15.451.0360.1072.0000 |            |              |            |            |              | 24.000,00   |
| 4 DESPESAS DE CAPIT  |                       |            |              |            |            | 24.000,00    |             |
| 4 INVESTIMENTOS  |                       |            |              |            | 24.000,00  |              |             |
| OBRAS E INSTALAÇÕES  |                       |            | 4.4.90.51.00 | 12.000,00  |            |              |             |
| EQUIPAMENTOS E MATERIAL PERMANENTE                                     |                       |            | 4.4.90.52.00 | 12.000,00  |            |              |             |
| MANUTENÇÃO DE CALÇAMENTOS  | 15.451.0360.2037.0000 |            |              |            |            |              | 66.000,00   |
| 3 DESPESAS CORREN  |                       |            |              |            |            | 66.000,00    |             |
| 3 OUTRAS DESPESAS CORRENTES  |                       |            |              |            | 66.000,00  |              |             |
| MATERIAL DE CONSUMO  |                       |            | 3.3.90.30.00 | 12.000,00  |            |              |             |
| OUTROS SERVIÇOS DE TERCEIROS - PESSOA FÍSICA                           |                       |            | 3.3.90.36.00 | 42.000,00  |            |              |             |
| OUTROS SERVIÇOS DE TERCEIROS - PESSOA JURÍDICA                         |                       |            | 3.3.90.39.00 | 12.000,00  |            |              |             |
| CONSTRUIR E EQUIPAR COZINHA COMUNITARIA                                | 15.451.0393.1068.0000 |            |              |            |            |              | 12.000,00   |
| 4 DESPESAS DE CAPIT  |                       |            |              |            |            | 12.000,00    |             |
| 4 INVESTIMENTOS  |                       |            |              |            | 12.000,00  |              |             |
| OBRAS E INSTALAÇÕES  |                       |            | 4.4.90.51.00 | 6.000,00   |            |              |             |
| EQUIPAMENTOS E MATERIAL PERMANENTE                                     |                       |            | 4.4.90.52.00 | 6.000,00   |            |              |             |

**PREFEITURA MUN. DE RIBEIRA DO PIAUÍ**

PRAÇA CEL. JOSÉ BORGES, S/N -CENTRO - CNPJ:01612604/0001-51

Orçamento Programa - Exercício de 2026

Page 9

**QUADRO AUXILIAR DE DETALHAMENTO DA DESPESA**

| PODER  | 02                    | PODER EXECUTIVO                                      |              |            |            |              |             |
|--|-----------------------|--|--------------|------------|------------|--------------|-------------|
| ORGÃO  | 03                    | SECRETARIA MUN. DE OBRAS PUBLICAS E SERVIÇOS URBANOS |              |            |            |              |             |
| UNIDADE  | 00                    | SECRETARIA MUN. DE OBRAS PUBLICAS E SERVIÇOS URBANOS |              |            |            |              |             |
| Aplicacao Programada                                     | Proj/Ativ             | Finalidade   | Categoria    | Detalhada  | TotalGrupo | Total Categ. | Total Func. |
| F.R. - C.A.  |                       |  |              |            |            |              |             |
| CONSTRUIR E EQUIPAR COZINHA COMUNITARIA                  | 15.451.0393.1068.0000 |  |              |            |            |              | 12.000,00   |
| IMPLANTAÇÃO E PAVIMENTAÇÃO DE VIAS PUBLICAS              | 15.451.0404.1013.0000 |  |              |            |            |              | 582.000,00  |
| 4 DESPESAS DE CAPIT                                      |                       |  |              |            |            | 582.000,00   |             |
| 4 INVESTIMENTOS  |                       |  |              |            |            |              |             |
| OBRAS E INSTALAÇÕES                                      |                       |  | 4.4.90.51.00 | 60.000,00  |            |              |             |
| OBRAS E INSTALAÇÕES                                      |                       |  | 4.4.90.51.00 | 360.000,00 |            |              |             |
| OBRAS E INSTALAÇÕES                                      |                       |  | 4.4.90.51.00 | 30.000,00  |            |              |             |
| OBRAS E INSTALAÇÕES                                      |                       |  | 4.4.90.51.00 | 60.000,00  |            |              |             |
| OBRAS E INSTALAÇÕES                                      |                       |  | 4.4.90.51.00 | 60.000,00  |            |              |             |
| EQUIPAMENTOS E MATERIAL PERMANENTE                       |                       |  | 4.4.90.52.00 | 12.000,00  |            |              |             |
| CONSTRUÇÃO E RECUPERAÇÃO DE CALÇAMENTOS E MEIO FIO       | 15.451.0404.1031.0000 |  |              |            |            |              | 48.000,00   |
| 4 DESPESAS DE CAPIT                                      |                       |  |              |            |            | 48.000,00    |             |
| 4 INVESTIMENTOS  |                       |  |              |            |            |              |             |
| OBRAS E INSTALAÇÕES                                      |                       |  | 4.4.90.51.00 | 48.000,00  |            |              |             |
| CONSTRUÇÃO DE ASFALTO                                    | 15.451.0404.1067.0000 |  |              |            |            |              | 12.000,00   |
| 4 DESPESAS DE CAPIT                                      |                       |  |              |            |            | 12.000,00    |             |
| 4 INVESTIMENTOS  |                       |  |              |            |            |              |             |
| OBRAS E INSTALAÇÕES                                      |                       |  | 4.4.90.51.00 | 12.000,00  |            |              |             |
| ABERTURA E PAVIMENTAÇÃO DE RUAS E AVENIDAS               | 15.451.0404.2123.0000 |  |              |            |            |              | 36.000,00   |
| 3 DESPESAS CORREN'                                       |                       |  |              |            |            | 36.000,00    |             |
| 3 OUTRAS DESPESAS CORRENTES                              |                       |  |              |            |            |              |             |
| MATERIAL DE CONSUMO                                      |                       |  | 3.3.90.30.00 | 12.000,00  |            |              |             |
| OUTROS SERVIÇOS DE TERCEIROS - PESSOA FÍSICA             |                       |  | 3.3.90.36.00 | 12.000,00  |            |              |             |
| OUTROS SERVIÇOS DE TERCEIROS - PESSOA JURÍDICA           |                       |  | 3.3.90.39.00 | 12.000,00  |            |              |             |
| CONVERSÃO E ARBONIZAÇÃO DE AVENIDAS                      | 15.451.0427.2122.0000 |  |              |            |            |              | 18.000,00   |
| 3 DESPESAS CORREN'                                       |                       |  |              |            |            | 18.000,00    |             |
| 3 OUTRAS DESPESAS CORRENTES                              |                       |  |              |            |            |              |             |
| MATERIAL DE CONSUMO                                      |                       |  | 3.3.90.30.00 | 6.000,00   |            |              |             |
| OUTROS SERVIÇOS DE TERCEIROS - PESSOA FÍSICA             |                       |  | 3.3.90.36.00 | 6.000,00   |            |              |             |
| OUTROS SERVIÇOS DE TERCEIROS - PESSOA JURÍDICA           |                       |  | 3.3.90.39.00 | 6.000,00   |            |              |             |
| CONST. RECUP.REST. DE PONTES, BUEIROS, BARREIRO E BREJOS | 15.451.0610.1004.0000 |  |              |            |            |              | 48.000,00   |
| 4 DESPESAS DE CAPIT                                      |                       |  |              |            |            | 48.000,00    |             |
| 4 INVESTIMENTOS  |                       |  |              |            |            |              |             |
| OBRAS E INSTALAÇÕES                                      |                       |  | 4.4.90.51.00 | 24.000,00  |            |              |             |
| OBRAS E INSTALAÇÕES                                      |                       |  | 4.4.90.51.00 | 24.000,00  |            |              |             |
| IMPLANT. INSTAL. DA REDE ELETRIF. URBANA E RURAL         | 15.451.0647.1005.0000 |  |              |            |            |              | 24.000,00   |
| 4 DESPESAS DE CAPIT                                      |                       |  |              |            |            | 24.000,00    |             |



**PREFEITURA MUN. DE RIBEIRA DO PIAUÍ**

PRAÇA CEL. JOSÉ BORGES, S/N -CENTRO - CNPJ:01612604/0001-51

Orçamento Programa - Exercício de 2026

Page 10

**QUADRO AUXILIAR DE DETALHAMENTO DA DESPESA**

|         |    |  |
|---------|----|--|
| PODER   | 02 | PODER EXECUTIVO                                      |
| ORGÃO   | 03 | SECRETARIA MUN. DE OBRAS PUBLICAS E SERVIÇOS URBANOS |
| UNIDADE | 00 | SECRETARIA MUN. DE OBRAS PUBLICAS E SERVIÇOS URBANOS |

| Aplicacao Programada                             | Proj/Ativ             | Finalidade | Categoria    | Detalhada  | TotalGrupo | Total Categ. | Total Func.  |
|--|-----------------------|------------|--------------|------------|------------|--------------|--------------|
| F.R. - C.A.                                      |                       |            |              |            |            |              |              |
| IMPLANT. INSTAL. DA REDE ELETRIF. URBANA E RURAL | 15.451.0647.1005.0000 |            |              |            |            |              | 24.000,00    |
| 4 DESPESAS DE CAPIT                              |                       |            |              |            |            | 24.000,00    |              |
| 4 INVESTIMENTOS                                  |                       |            |              |            | 24.000,00  |              |              |
| OBRAS E INSTALAÇÕES                              |                       |            | 4.4.90.51.00 | 12.000,00  |            |              |              |
| EQUIPAMENTOS E MATERIAL PERMANENTE               |                       |            | 4.4.90.52.00 | 12.000,00  |            |              |              |
| CONSTRUÇÃO E RECUPERAÇÃO DE ESTRADAS VICINAIS    | 15.451.0666.1034.0000 |            |              |            |            |              | 438.000,00   |
| 4 DESPESAS DE CAPIT                              |                       |            |              |            |            | 438.000,00   |              |
| 4 INVESTIMENTOS                                  |                       |            |              |            | 438.000,00 |              |              |
| OBRAS E INSTALAÇÕES                              |                       |            | 4.4.90.51.00 | 96.000,00  |            |              |              |
| OBRAS E INSTALAÇÕES                              |                       |            | 4.4.90.51.00 | 222.000,00 |            |              |              |
| OBRAS E INSTALAÇÕES                              |                       |            | 4.4.90.51.00 | 24.000,00  |            |              |              |
| OBRAS E INSTALAÇÕES                              |                       |            | 4.4.90.51.00 | 96.000,00  |            |              |              |
| CONST.EQUIP E REFORMA DO TERMINAL RODOVIARIO     | 15.451.0666.1065.0000 |            |              |            |            |              | 48.000,00    |
| 4 DESPESAS DE CAPIT                              |                       |            |              |            |            | 48.000,00    |              |
| 4 INVESTIMENTOS                                  |                       |            |              |            | 48.000,00  |              |              |
| OBRAS E INSTALAÇÕES                              |                       |            | 4.4.90.51.00 | 6.000,00   |            |              |              |
| OBRAS E INSTALAÇÕES                              |                       |            | 4.4.90.51.00 | 36.000,00  |            |              |              |
| EQUIPAMENTOS E MATERIAL PERMANENTE               |                       |            | 4.4.90.52.00 | 6.000,00   |            |              |              |
| CONST. E RESTAURAÇÃO DE PASSAGEM MOLHADA         | 15.451.0666.1066.0000 |            |              |            |            |              | 18.000,00    |
| 4 DESPESAS DE CAPIT                              |                       |            |              |            |            | 18.000,00    |              |
| 4 INVESTIMENTOS                                  |                       |            |              |            | 18.000,00  |              |              |
| OBRAS E INSTALAÇÕES                              |                       |            | 4.4.90.51.00 | 6.000,00   |            |              |              |
| OBRAS E INSTALAÇÕES                              |                       |            | 4.4.90.51.00 | 12.000,00  |            |              |              |
| AQUISIÇÃO DE IMÓVEIS                             | 15.452.0363.1032.0000 |            |              |            |            |              | 12.000,00    |
| 4 DESPESAS DE CAPIT                              |                       |            |              |            |            | 12.000,00    |              |
| 4 INVESTIMENTOS                                  |                       |            |              |            | 12.000,00  |              |              |
| AQUISIÇÃO DE IMÓVEIS                             |                       |            | 4.4.90.61.00 | 12.000,00  |            |              |              |
| criação do plano diretor                         | 15.452.0363.2113.0000 |            |              |            |            |              | 3.600,00     |
| 3 DESPESAS CORREN                                |                       |            |              |            |            | 3.600,00     |              |
| 3 OUTRAS DESPESAS CORRENTES                      |                       |            |              |            | 3.600,00   |              |              |
| MATERIAL DE CONSUMO                              |                       |            | 3.3.90.30.00 | 1.200,00   |            |              |              |
| OUTROS SERVIÇOS DE TERCEIROS - PESSOA FÍSICA     |                       |            | 3.3.90.36.00 | 1.200,00   |            |              |              |
| OUTROS SERVIÇOS DE TERCEIROS - PESSOA JURÍDICA   |                       |            | 3.3.90.39.00 | 1.200,00   |            |              |              |
| SERV. DE LIMPEZA PUBLICA E COLETE DE LIXO        | 15.452.0371.2043.0000 |            |              |            |            |              | 1.002.000,00 |
| 3 DESPESAS CORREN                                |                       |            |              |            |            | 978.000,00   |              |
| 3 OUTRAS DESPESAS CORRENTES                      |                       |            |              |            | 978.000,00 |              |              |
| MATERIAL DE CONSUMO                              |                       |            | 3.3.90.30.00 | 18.000,00  |            |              |              |
| OUTROS SERVIÇOS DE TERCEIROS - PESSOA FÍSICA     |                       |            | 3.3.90.36.00 | 144.000,00 |            |              |              |
| OUTROS SERVIÇOS DE TERCEIROS - PESSOA JURÍDICA   |                       |            | 3.3.90.39.00 | 816.000,00 |            |              |              |
| 4 DESPESAS DE CAPIT                              |                       |            |              |            |            | 24.000,00    |              |

**PREFEITURA MUN. DE RIBEIRA DO PIAUÍ**

PRAÇA CEL. JOSÉ BORGES, S/N -CENTRO - CNPJ:01612604/0001-51

Orçamento Programa - Exercício de 2026

Page 11

**QUADRO AUXILIAR DE DETALHAMENTO DA DESPESA**

| PODER  | 02 | PODER EXECUTIVO                                      |             |              |            |            |                          |
|--|----|--|-------------|--------------|------------|------------|--------------------------|
| ORGÃO  | 03 | SECRETARIA MUN. DE OBRAS PUBLICAS E SERVIÇOS URBANOS |             |              |            |            |                          |
| UNIDADE  | 00 | SECRETARIA MUN. DE OBRAS PUBLICAS E SERVIÇOS URBANOS |             |              |            |            |                          |
| Aplicacao Programada                                   |    | Proj/Ativ  | Finalidade  | Categoria    | Detalhada  | TotalGrupo | Total Categ. Total Func. |
|  |    |  | F.R. - C.A. |              |            |            |                          |
| SERV. DE LIMPEZA PUBLICA E COLETE DE LIXO              |    | 15.452.0371.2043.0000                                |             |              |            |            | 1.002.000,00             |
| 4 DESPESAS DE CAPIT                                    |    |  |             |              |            |            | 24.000,00                |
| 4 INVESTIMENTOS  |    |  |             |              |            | 24.000,00  |                          |
| EQUIPAMENTOS E MATERIAL PERMANENTE                     |    |  |             | 4.4.90.52.00 | 24.000,00  |            |                          |
| MANUTENÇÃO DE CEMITERIOS MUNICIPAIS                    |    | 15.452.0373.2012.0000                                |             |              |            |            | 22.800,00                |
| 3 DESPESAS CORREN'                                     |    |  |             |              |            |            | 22.800,00                |
| 3 OUTRAS DESPESAS CORRENTES                            |    |  |             |              |            | 22.800,00  |                          |
| MATERIAL DE CONSUMO                                    |    |  |             | 3.3.90.30.00 | 2.400,00   |            |                          |
| OUTROS SERVIÇOS DE TERCEIROS - PESSOA FÍSICA           |    |  |             | 3.3.90.36.00 | 18.000,00  |            |                          |
| OUTROS SERVIÇOS DE TERCEIROS - PESSOA JURÍDICA         |    |  |             | 3.3.90.39.00 | 2.400,00   |            |                          |
| CONSTRUÇÃO DE PRAÇAS, PARQUES, JARDINS E OUTROS LOGR   |    | 15.452.0375.1037.0000                                |             |              |            |            | 156.000,00               |
| 4 DESPESAS DE CAPIT                                    |    |  |             |              |            |            | 156.000,00               |
| 4 INVESTIMENTOS  |    |  |             |              |            | 156.000,00 |                          |
| OBRAS E INSTALAÇÕES                                    |    |  |             | 4.4.90.51.00 | 60.000,00  |            |                          |
| OBRAS E INSTALAÇÕES                                    |    |  |             | 4.4.90.51.00 | 48.000,00  |            |                          |
| OBRAS E INSTALAÇÕES                                    |    |  |             | 4.4.90.51.00 | 12.000,00  |            |                          |
| OBRAS E INSTALAÇÕES                                    |    |  |             | 4.4.90.51.00 | 36.000,00  |            |                          |
| MANUT. DE PRAÇAS, PARQUES, JARDINS E OUTROS LOGRADOURO |    | 15.452.0375.2011.0000                                |             |              |            |            | 222.000,00               |
| 3 DESPESAS CORREN'                                     |    |  |             |              |            |            | 222.000,00               |
| 3 OUTRAS DESPESAS CORRENTES                            |    |  |             |              |            | 222.000,00 |                          |
| MATERIAL DE CONSUMO                                    |    |  |             | 3.3.90.30.00 | 12.000,00  |            |                          |
| OUTROS SERVIÇOS DE TERCEIROS - PESSOA FÍSICA           |    |  |             | 3.3.90.36.00 | 192.000,00 |            |                          |
| OUTROS SERVIÇOS DE TERCEIROS - PESSOA JURÍDICA         |    |  |             | 3.3.90.39.00 | 18.000,00  |            |                          |
| AQUISIÇÃO DE VEICULOS E CAMINHÃO COMPACTADOR DE LIXO   |    | 15.452.0404.1014.0000                                |             |              |            |            | 66.000,00                |
| 4 DESPESAS DE CAPIT                                    |    |  |             |              |            |            | 66.000,00                |
| 4 INVESTIMENTOS  |    |  |             |              |            | 66.000,00  |                          |
| EQUIPAMENTOS E MATERIAL PERMANENTE                     |    |  |             | 4.4.90.52.00 | 6.000,00   |            |                          |
| EQUIPAMENTOS E MATERIAL PERMANENTE                     |    |  |             | 4.4.90.52.00 | 60.000,00  |            |                          |
| COORD. GERAL DE OBRAS E SERV. MUNICIPAIS               |    | 15.452.0404.2040.0000                                |             |              |            |            | 2.366.400,00             |
| 3 DESPESAS CORREN'                                     |    |  |             |              |            |            | 2.366.400,00             |
| 1 PESSOAL E ENCARGOS SOCIAIS                           |    |  |             |              |            | 277.200,00 |                          |
| CONTRATAÇÃO POR TEMPO DETERMINADO                      |    |  |             | 3.1.90.04.00 | 144.000,00 |            |                          |
| VENCIMENTOS E VANTAGENS FIXAS - PESSOAL CIVIL          |    |  |             | 3.1.90.11.00 | 132.000,00 |            |                          |
| OUTRAS DESPESAS VARIÁVEIS - PESSOAL CIVIL              |    |  |             | 3.1.90.16.00 | 1.200,00   |            |                          |



**PREFEITURA MUN. DE RIBEIRA DO PIAUÍ**

PRAÇA CEL. JOSÉ BORGES, S/N -CENTRO - CNPJ:01612604/0001-51

Orçamento Programa - Exercício de 2026

Page 12

**QUADRO AUXILIAR DE DETALHAMENTO DA DESPESA**

|         |    |  |
|---------|----|--|
| PODER   | 02 | PODER EXECUTIVO                                      |
| ORGÃO   | 03 | SECRETARIA MUN. DE OBRAS PUBLICAS E SERVIÇOS URBANOS |
| UNIDADE | 00 | SECRETARIA MUN. DE OBRAS PUBLICAS E SERVIÇOS URBANOS |

| Aplicacao Programada                                    | Proj/Ativ             | Finalidade  | Categoria    | Detalhada  | TotalGrupo   | Total Categ. | Total Func.  |
|---|-----------------------|-------------|--------------|------------|--------------|--------------|--------------|
|   |                       | F.R. - C.A. |              |            |              |              |              |
| COORD. GERAL DE OBRAS E SERV. MUNICIPAIS                | 15.452.0404.2040.0000 |             |              |            |              |              | 2.366.400,00 |
| 3 DESPESAS CORREN                                       |                       |             |              |            |              | 2.366.400,00 |              |
| 3 OUTRAS DESPESAS CORRENTES                             |                       |             |              |            | 2.089.200,00 |              |              |
| DIÁRIAS - CIVIL   |                       |             | 3.3.90.14.00 | 30.000,00  |              |              |              |
| MATERIAL DE CONSUMO                                     |                       |             | 3.3.90.30.00 | 732.000,00 |              |              |              |
| MATERIAL DE CONSUMO                                     |                       |             | 3.3.90.30.00 | 24.000,00  |              |              |              |
| OUTROS SERVIÇOS DE TERCEIROS - PESSOA FÍSICA            |                       |             | 3.3.90.36.00 | 336.000,00 |              |              |              |
| OUTROS SERVIÇOS DE TERCEIROS - PESSOA FÍSICA            |                       |             | 3.3.90.36.00 | 60.000,00  |              |              |              |
| OUTROS SERVIÇOS DE TERCEIROS - PESSOA JURÍDICA          |                       |             | 3.3.90.39.00 | 762.600,00 |              |              |              |
| OUTROS SERVIÇOS DE TERCEIROS - PESSOA JURÍDICA          |                       |             | 3.3.90.39.00 | 132.000,00 |              |              |              |
| INDENIZAÇÕES E RESTITUIÇÕES                             |                       |             | 3.3.90.93.00 | 600,00     |              |              |              |
| INDENIZAÇÕES E RESTITUIÇÕES                             |                       |             | 3.3.90.93.00 | 12.000,00  |              |              |              |
| MANUTENÇÃO E CONSERVAÇÃO DE ESTRADAS                    | 15.452.0404.2111.0000 |             |              |            |              |              | 151.200,00   |
| 3 DESPESAS CORREN                                       |                       |             |              |            |              | 151.200,00   |              |
| 3 OUTRAS DESPESAS CORRENTES                             |                       |             |              |            | 151.200,00   |              |              |
| MATERIAL DE CONSUMO                                     |                       |             | 3.3.90.30.00 | 24.000,00  |              |              |              |
| MATERIAL DE CONSUMO                                     |                       |             | 3.3.90.30.00 | 2.400,00   |              |              |              |
| OUTROS SERVIÇOS DE TERCEIROS - PESSOA FÍSICA            |                       |             | 3.3.90.36.00 | 120.000,00 |              |              |              |
| OUTROS SERVIÇOS DE TERCEIROS - PESSOA JURÍDICA          |                       |             | 3.3.90.39.00 | 2.400,00   |              |              |              |
| OUTROS SERVIÇOS DE TERCEIROS - PESSOA JURÍDICA          |                       |             | 3.3.90.39.00 | 2.400,00   |              |              |              |
| CONSTRUÇÃO DE PORTAL                                    | 15.695.0612.1030.0000 |             |              |            |              |              | 6.000,00     |
| 4 DESPESAS DE CAPIT                                     |                       |             |              |            |              | 6.000,00     |              |
| 4 INVESTIMENTOS   |                       |             |              |            | 6.000,00     |              |              |
| OBRAS E INSTALAÇÕES                                     |                       |             | 4.4.90.51.00 | 6.000,00   |              |              |              |
| CONST. E RECUP. E CASAS POPULARES/MELHORIA HABITACIONAL | 16.482.0401.1033.0000 |             |              |            |              |              | 384.000,00   |
| 4 DESPESAS DE CAPIT                                     |                       |             |              |            |              | 384.000,00   |              |
| 4 INVESTIMENTOS   |                       |             |              |            | 384.000,00   |              |              |
| OBRAS E INSTALAÇÕES                                     |                       |             | 4.4.90.51.00 | 6.000,00   |              |              |              |
| OBRAS E INSTALAÇÕES                                     |                       |             | 4.4.90.51.00 | 360.000,00 |              |              |              |
| OBRAS E INSTALAÇÕES                                     |                       |             | 4.4.90.51.00 | 18.000,00  |              |              |              |
| MELHORIAS DE MORADIAS POPULARES E BAIXA RENDA           | 16.482.0401.2089.0000 |             |              |            |              |              | 7.200,00     |
| 3 DESPESAS CORREN                                       |                       |             |              |            |              | 7.200,00     |              |
| 3 OUTRAS DESPESAS CORRENTES                             |                       |             |              |            | 7.200,00     |              |              |
| MATERIAL DE CONSUMO                                     |                       |             | 3.3.90.30.00 | 2.400,00   |              |              |              |
| OUTROS SERVIÇOS DE TERCEIROS - PESSOA FÍSICA            |                       |             | 3.3.90.36.00 | 2.400,00   |              |              |              |
| OUTROS SERVIÇOS DE TERCEIROS - PESSOA JURÍDICA          |                       |             | 3.3.90.39.00 | 2.400,00   |              |              |              |
| CONSTRUÇÃO DE MODULOS SANITÁRIOS-MSD RURAL              | 17.511.0418.1202.0000 |             |              |            |              |              | 30.000,00    |
| 4 DESPESAS DE CAPIT                                     |                       |             |              |            |              | 30.000,00    |              |
| 4 INVESTIMENTOS   |                       |             |              |            | 30.000,00    |              |              |
| OBRAS E INSTALAÇÕES                                     |                       |             | 4.4.90.51.00 | 6.000,00   |              |              |              |
| OBRAS E INSTALAÇÕES                                     |                       |             | 4.4.90.51.00 | 12.000,00  |              |              |              |
| OBRAS E INSTALAÇÕES                                     |                       |             | 4.4.90.51.00 | 12.000,00  |              |              |              |

**PREFEITURA MUN. DE RIBEIRA DO PIAUÍ**

PRAÇA CEL. JOSÉ BORGES, S/N -CENTRO - CNPJ:01612604/0001-51

Orçamento Programa - Exercício de 2026

Page 13

**QUADRO AUXILIAR DE DETALHAMENTO DA DESPESA**

| PODER   | 02   | PODER EXECUTIVO                                      |              |            |            |              |             |
|---|--|--|--------------|------------|------------|--------------|-------------|
| ORGÃO   | 03   | SECRETARIA MUN. DE OBRAS PUBLICAS E SERVIÇOS URBANOS |              |            |            |              |             |
| UNIDADE   | 00   | SECRETARIA MUN. DE OBRAS PUBLICAS E SERVIÇOS URBANOS |              |            |            |              |             |
| Aplicacao Programada  | Proj/Ativ                                      | Finalidade   | Categoria    | Detalhada  | TotalGrupo | Total Categ. | Total Func. |
|   |  | F.R. - C.A.  |              |            |            |              |             |
| CONSTRUÇÃO DE MODULOS SANITÁRIOS-MSD RURAL                  |  | 17.511.0418.1202.0000                                |              |            |            |              | 30.000,00   |
| CONSTRUÇÃO E RECUPERAÇÃO DE ATERRO SANITARIO                |  | 17.512.0418.1009.0000                                |              |            |            |              | 60.000,00   |
| 4   | DESPESAS DE CAPIT                              |  |              |            |            | 60.000,00    |             |
| 4   | INVESTIMENTOS                                  |  |              |            | 60.000,00  |              |             |
|   | OBRAS E INSTALAÇÕES                            |  | 4.4.90.51.00 | 48.000,00  |            |              |             |
|   | OBRAS E INSTALAÇÕES                            |  | 4.4.90.51.00 | 12.000,00  |            |              |             |
| IMPLEMENTAÇÃO DE MELHORIAS SANITÁRIAS                       |  | 17.512.0418.1020.0000                                |              |            |            |              | 138.000,00  |
| 4   | DESPESAS DE CAPIT                              |  |              |            |            | 138.000,00   |             |
| 4   | INVESTIMENTOS                                  |  |              |            | 138.000,00 |              |             |
|   | OBRAS E INSTALAÇÕES                            |  | 4.4.90.51.00 | 6.000,00   |            |              |             |
|   | OBRAS E INSTALAÇÕES                            |  | 4.4.90.51.00 | 120.000,00 |            |              |             |
|   | OBRAS E INSTALAÇÕES                            |  | 4.4.90.51.00 | 12.000,00  |            |              |             |
| IMPLANTAÇÃO DE MELHORIAS HABITACIONAIS                      |  | 17.512.0418.1909.0000                                |              |            |            |              | 60.000,00   |
| 4   | DESPESAS DE CAPIT                              |  |              |            |            | 60.000,00    |             |
| 4   | INVESTIMENTOS                                  |  |              |            | 60.000,00  |              |             |
|   | OBRAS E INSTALAÇÕES                            |  | 4.4.90.51.00 | 60.000,00  |            |              |             |
| CONST. REST. AMPL. DE GALERIAS E CANAIS DRENAGEM            |  | 17.512.0419.1010.0000                                |              |            |            |              | 12.000,00   |
| 4   | DESPESAS DE CAPIT                              |  |              |            |            | 12.000,00    |             |
| 4   | INVESTIMENTOS                                  |  |              |            | 12.000,00  |              |             |
|   | OBRAS E INSTALAÇÕES                            |  | 4.4.90.51.00 | 12.000,00  |            |              |             |
| CONST. E RESTAURAÇÃO DE UNIDADES SANITARIAS                 |  | 17.512.0419.1016.0000                                |              |            |            |              | 12.000,00   |
| 4   | DESPESAS DE CAPIT                              |  |              |            |            | 12.000,00    |             |
| 4   | INVESTIMENTOS                                  |  |              |            | 12.000,00  |              |             |
|   | OBRAS E INSTALAÇÕES                            |  | 4.4.90.51.00 | 12.000,00  |            |              |             |
| MANUT. DE ATERRO SANITARIO MSD, GALERIAS E CANAIS           |  | 17.512.0419.2035.0000                                |              |            |            |              | 7.200,00    |
| 3   | DESPESAS CORREN'                               |  |              |            |            | 7.200,00     |             |
| 3   | OUTRAS DESPESAS CORRENTES                      |  |              |            | 7.200,00   |              |             |
|   | MATERIAL DE CONSUMO                            |  | 3.3.90.30.00 | 2.400,00   |            |              |             |
|   | OUTROS SERVIÇOS DE TERCEIROS - PESSOA FÍSICA   |  | 3.3.90.36.00 | 2.400,00   |            |              |             |
|   | OUTROS SERVIÇOS DE TERCEIROS - PESSOA JURÍDICA |  | 3.3.90.39.00 | 2.400,00   |            |              |             |
| GERAÇÃO DE ENERGIA SOLAR P/ FORNECIMENTO A PRÉDIOS PÚBLICOS |  | 25.752.0636.1204.0000                                |              |            |            |              | 0,00        |
| 3   | DESPESAS CORREN'                               |  |              |            |            | 0,00         |             |
| 3   | OUTRAS DESPESAS CORRENTES                      |  |              |            | 0,00       |              |             |
|   | OUTROS SERVIÇOS DE TERCEIROS - PESSOA FÍSICA   |  | 3.3.90.36.00 |            |            |              |             |
|   | OUTROS SERVIÇOS DE TERCEIROS - PESSOA JURÍDICA |  | 3.3.90.39.00 |            |            |              |             |
| 4   | DESPESAS DE CAPIT                              |  |              |            |            | 0,00         |             |
| 4   | INVESTIMENTOS                                  |  |              |            | 0,00       |              |             |
|   | EQUIPAMENTOS E MATERIAL PERMANENTE             |  | 4.4.90.52.00 |            |            |              |             |

**PREFEITURA MUN. DE RIBEIRA DO PIAUÍ**

PRAÇA CEL. JOSÉ BORGES, S/N -CENTRO - CNPJ:01612604/0001-51

Orçamento Programa - Exercício de 2026

Page 14

**QUADRO AUXILIAR DE DETALHAMENTO DA DESPESA**

| PODER   | 02        | PODER EXECUTIVO                                      |           |           |            |              |              |
|---|-----------|--|-----------|-----------|------------|--------------|--------------|
| ORGÃO   | 03        | SECRETARIA MUN. DE OBRAS PUBLICAS E SERVIÇOS URBANOS |           |           |            |              |              |
| UNIDADE   | 00        | SECRETARIA MUN. DE OBRAS PUBLICAS E SERVIÇOS URBANOS |           |           |            |              |              |
| Aplicacao Programada  | Proj/Ativ | Finalidade   | Categoria | Detalhada | TotalGrupo | Total Categ. | Total Func.  |
|   |           | F.R. - C.A.  |           |           |            |              |              |
| GERAÇÃO DE ENERGIA SOLAR P/ FORNECIMENTO A PRÉDIOS PÚBLICOS |           | 25.752.0636.1204.0000                                |           |           |            |              | 0,00         |
| <b>TOTAL</b>  |           |  |           |           |            |              | 6.811.200,00 |



**PREFEITURA MUN. DE RIBEIRA DO PIAUÍ**

PRAÇA CEL. JOSÉ BORGES, S/N -CENTRO - CNPJ:01612604/0001-51

Orçamento Programa - Exercício de 2026

Page 15

**QUADRO AUXILIAR DE DETALHAMENTO DA DESPESA**

|         |    |  |
|---------|----|--|
| PODER   | 02 | PODER EXECUTIVO                                |
| ORGÃO   | 04 | SECRETARIA MUN. DE AGRICULTURA E ABASTECIMENTO |
| UNIDADE | 00 | SECRETARIA MUN. DE AGRICULTURA E ABASTECIMENTO |

| Aplicacao Programada  | Proj/Ativ             | Finalidade | Categoria    | Detalhada  | TotalGrupo | Total Categ. | Total Func. |
|---|-----------------------|------------|--------------|------------|------------|--------------|-------------|
| F.R. - C.A.   |                       |            |              |            |            |              |             |
| AQUISIÇÃO DE EQUIP.E MAT. PERMANENTE P/ SEC. DE AGRICULT. E ABASTECIMENTO | 20.122.0027.1081.0000 |            |              |            |            |              | 12.000,00   |
| 4 DESPESAS DE CAPIT   |                       |            |              |            |            | 12.000,00    |             |
| 4 INVESTIMENTOS   |                       |            |              |            | 12.000,00  |              |             |
| EQUIPAMENTOS E MATERIAL PERMANENTE  |                       |            | 4.4.90.52.00 | 6.000,00   |            |              |             |
| EQUIPAMENTOS E MATERIAL PERMANENTE  |                       |            | 4.4.90.52.00 | 6.000,00   |            |              |             |
| COORD. DEPTO. AGRICULTURA E ABASTECIMENTO                                 | 20.122.0486.2067.0000 |            |              |            |            |              | 355.200,00  |
| 3 DESPESAS CORREN   |                       |            |              |            |            | 355.200,00   |             |
| 1 PESSOAL E ENCARGOS SOCIAIS  |                       |            |              |            | 230.400,00 |              |             |
| CONTRATAÇÃO POR TEMPO DETERMINADO   |                       |            | 3.1.90.04.00 | 72.000,00  |            |              |             |
| VENCIMENTOS E VANTAGENS FIXAS - PESSOAL CIVIL                             |                       |            | 3.1.90.11.00 | 156.000,00 |            |              |             |
| OUTRAS DESPESAS VARIÁVEIS - PESSOAL CIVIL                                 |                       |            | 3.1.90.16.00 | 2.400,00   |            |              |             |
| 3 OUTRAS DESPESAS CORRENTES   |                       |            |              |            | 124.800,00 |              |             |
| DIÁRIAS - CIVIL   |                       |            | 3.3.90.14.00 | 2.400,00   |            |              |             |
| MATERIAL DE CONSUMO   |                       |            | 3.3.90.30.00 | 2.400,00   |            |              |             |
| OUTROS SERVIÇOS DE TERCEIROS - PESSOA FÍSICA                              |                       |            | 3.3.90.36.00 | 60.000,00  |            |              |             |
| OUTROS SERVIÇOS DE TERCEIROS - PESSOA JURÍDICA                            |                       |            | 3.3.90.39.00 | 60.000,00  |            |              |             |
| FORTELEC. DA INFRAESTRUTURA AGRICOLA FAMILIA                              | 20.334.0486.2018.0000 |            |              |            |            |              | 2.400,00    |
| 3 DESPESAS CORREN   |                       |            |              |            |            | 2.400,00     |             |
| 3 OUTRAS DESPESAS CORRENTES   |                       |            |              |            | 2.400,00   |              |             |
| MATERIAL DE CONSUMO   |                       |            | 3.3.90.30.00 | 1.200,00   |            |              |             |
| OUTROS SERVIÇOS DE TERCEIROS - PESSOA FÍSICA                              |                       |            | 3.3.90.36.00 | 1.200,00   |            |              |             |
| IMPLANTAÇÃO DE UNIDADE DE BENEF. DO PENDUCULO DO C                        | 20.334.0500.1073.0000 |            |              |            |            |              | 6.000,00    |
| 4 DESPESAS DE CAPIT   |                       |            |              |            |            | 6.000,00     |             |
| 4 INVESTIMENTOS   |                       |            |              |            | 6.000,00   |              |             |
| OBRAS E INSTALAÇÕES   |                       |            | 4.4.90.51.00 | 6.000,00   |            |              |             |
| PROGRAMA DE DISTRIBUIÇÃO DE SEMENTES E MUDAS                              | 20.334.0500.2090.0000 |            |              |            |            |              | 4.800,00    |
| 3 DESPESAS CORREN   |                       |            |              |            |            | 4.800,00     |             |
| 3 OUTRAS DESPESAS CORRENTES   |                       |            |              |            | 4.800,00   |              |             |
| MATERIAL DE CONSUMO   |                       |            | 3.3.90.30.00 | 1.200,00   |            |              |             |
| MATERIAL, BEM OU SERVIÇO PARA DISTRIBUIÇÃO GRATUITA                       |                       |            | 3.3.90.32.00 | 1.200,00   |            |              |             |
| OUTROS SERVIÇOS DE TERCEIROS - PESSOA FÍSICA                              |                       |            | 3.3.90.36.00 | 1.200,00   |            |              |             |
| OUTROS SERVIÇOS DE TERCEIROS - PESSOA JURÍDICA                            |                       |            | 3.3.90.39.00 | 1.200,00   |            |              |             |
| CONST. REST.REFOR.EQUIP. MATADOURO, MERCADO E FEIRAS                      | 20.334.0515.1006.0000 |            |              |            |            |              | 30.000,00   |
| 4 DESPESAS DE CAPIT   |                       |            |              |            |            | 30.000,00    |             |
| 4 INVESTIMENTOS   |                       |            |              |            | 30.000,00  |              |             |
| OBRAS E INSTALAÇÕES   |                       |            | 4.4.90.51.00 | 6.000,00   |            |              |             |
| OBRAS E INSTALAÇÕES   |                       |            | 4.4.90.51.00 | 12.000,00  |            |              |             |
| EQUIPAMENTOS E MATERIAL PERMANENTE  |                       |            | 4.4.90.52.00 | 6.000,00   |            |              |             |
| EQUIPAMENTOS E MATERIAL PERMANENTE  |                       |            | 4.4.90.52.00 | 6.000,00   |            |              |             |
| AQUIS. MEDICAM. E EQUIP. MEDICOS VETERINARIOS                             | 20.334.0522.2019.0000 |            |              |            |            |              | 2.400,00    |

**PREFEITURA MUN. DE RIBEIRA DO PIAUÍ**

PRAÇA CEL. JOSÉ BORGES, S/N -CENTRO - CNPJ:01612604/0001-51

Orçamento Programa - Exercício de 2026

Page 16

**QUADRO AUXILIAR DE DETALHAMENTO DA DESPESA**

| PODER  | 02                    | PODER EXECUTIVO                                |              |           |            |              |             |
|--|-----------------------|--|--------------|-----------|------------|--------------|-------------|
| ORGÃO  | 04                    | SECRETARIA MUN. DE AGRICULTURA E ABASTECIMENTO |              |           |            |              |             |
| UNIDADE  | 00                    | SECRETARIA MUN. DE AGRICULTURA E ABASTECIMENTO |              |           |            |              |             |
| Aplicacao Programada                           | Proj/Ativ             | Finalidade                                     | Categoria    | Detalhada | TotalGrupo | Total Categ. | Total Func. |
|  |                       | F.R. - C.A.                                    |              |           |            |              |             |
| AQUIS. MEDICAM. E EQUIP. MEDICOS VETERINARIOS  | 20.334.0522.2019.0000 |  |              |           |            |              | 2.400,00    |
| 3 DESPESAS CORREN'                             |                       |  |              |           |            | 2.400,00     |             |
| 3 OUTRAS DESPESAS CORRENTES                    |                       |  |              |           | 2.400,00   |              |             |
| MATERIAL DE CONSUMO                            |                       |  | 3.3.90.30.00 | 2.400,00  |            |              |             |
| IMPLANT. DO AGROINDUSTRIA E BENEFIC. DO CAJU E | 20.334.0592.2125.0000 |  |              |           |            |              | 7.200,00    |
| OUTR   |                       |  |              |           |            | 7.200,00     |             |
| 3 DESPESAS CORREN'                             |                       |  |              |           |            | 7.200,00     |             |
| 3 OUTRAS DESPESAS CORRENTES                    |                       |  |              |           | 7.200,00   |              |             |
| MATERIAL DE CONSUMO                            |                       |  | 3.3.90.30.00 | 2.400,00  |            |              |             |
| OUTROS SERVIÇOS DE TERCEIROS - PESSOA FÍSICA   |                       |  | 3.3.90.36.00 | 2.400,00  |            |              |             |
| OUTROS SERVIÇOS DE TERCEIROS - PESSOA JURÍDICA |                       |  | 3.3.90.39.00 | 2.400,00  |            |              |             |
| INCENTIVO A CAPRINOCULTURA E SUINOCULTURA      | 20.605.0261.1028.0000 |  |              |           |            |              | 12.000,00   |
| 4 DESPESAS DE CAPIT                            |                       |  |              |           |            | 12.000,00    |             |
| 4 INVESTIMENTOS                                |                       |  |              |           | 12.000,00  |              |             |
| OBRAS E INSTALAÇÕES                            |                       |  | 4.4.90.51.00 | 6.000,00  |            |              |             |
| EQUIPAMENTOS E MATERIAL PERMANENTE             |                       |  | 4.4.90.52.00 | 6.000,00  |            |              |             |
| INCENTIVO A PSICULTURA E APICULTURA            | 20.605.0261.1029.0000 |  |              |           |            |              | 18.000,00   |
| 4 DESPESAS DE CAPIT                            |                       |  |              |           |            | 18.000,00    |             |
| 4 INVESTIMENTOS                                |                       |  |              |           | 18.000,00  |              |             |
| OBRAS E INSTALAÇÕES                            |                       |  | 4.4.90.51.00 | 12.000,00 |            |              |             |
| EQUIPAMENTOS E MATERIAL PERMANENTE             |                       |  | 4.4.90.52.00 | 6.000,00  |            |              |             |
| CONST. DE FEIRAS PARA PEQUENOS ANIMAIS         | 20.605.0515.1007.0000 |  |              |           |            |              | 2.400,00    |
| 4 DESPESAS DE CAPIT                            |                       |  |              |           |            | 2.400,00     |             |
| 4 INVESTIMENTOS                                |                       |  |              |           | 2.400,00   |              |             |
| OBRAS E INSTALAÇÕES                            |                       |  | 4.4.90.51.00 | 2.400,00  |            |              |             |
| CONST.RECUPERAÇÃO E EQUIPAR CASAS DE           | 20.605.0515.1018.0000 |  |              |           |            |              | 20.400,00   |
| FARINHAS                                       |                       |  |              |           |            | 20.400,00    |             |
| 4 DESPESAS DE CAPIT                            |                       |  |              |           |            | 20.400,00    |             |
| 4 INVESTIMENTOS                                |                       |  |              |           | 20.400,00  |              |             |
| OBRAS E INSTALAÇÕES                            |                       |  | 4.4.90.51.00 | 6.000,00  |            |              |             |
| OBRAS E INSTALAÇÕES                            |                       |  | 4.4.90.51.00 | 6.000,00  |            |              |             |
| EQUIPAMENTOS E MATERIAL PERMANENTE             |                       |  | 4.4.90.52.00 | 2.400,00  |            |              |             |
| EQUIPAMENTOS E MATERIAL PERMANENTE             |                       |  | 4.4.90.52.00 | 6.000,00  |            |              |             |
| MANUTENÇÃO DO MERCADO, FEIRAS E MATADOURO      | 20.605.0515.2020.0000 |  |              |           |            |              | 28.800,00   |
| 3 DESPESAS CORREN'                             |                       |  |              |           |            | 28.800,00    |             |
| 3 OUTRAS DESPESAS CORRENTES                    |                       |  |              |           | 28.800,00  |              |             |
| MATERIAL DE CONSUMO                            |                       |  | 3.3.90.30.00 | 2.400,00  |            |              |             |
| MATERIAL DE CONSUMO                            |                       |  | 3.3.90.30.00 | 6.000,00  |            |              |             |
| OUTROS SERVIÇOS DE TERCEIROS - PESSOA FÍSICA   |                       |  | 3.3.90.36.00 | 6.000,00  |            |              |             |
| OUTROS SERVIÇOS DE TERCEIROS - PESSOA FÍSICA   |                       |  | 3.3.90.36.00 | 6.000,00  |            |              |             |
| OUTROS SERVIÇOS DE TERCEIROS - PESSOA JURÍDICA |                       |  | 3.3.90.39.00 | 2.400,00  |            |              |             |
| OUTROS SERVIÇOS DE TERCEIROS - PESSOA JURÍDICA |                       |  | 3.3.90.39.00 | 6.000,00  |            |              |             |



**PREFEITURA MUN. DE RIBEIRA DO PIAUÍ**

PRAÇA CEL. JOSÉ BORGES, S/N -CENTRO - CNPJ:01612604/0001-51

Orçamento Programa - Exercício de 2026

Page 17

**QUADRO AUXILIAR DE DETALHAMENTO DA DESPESA**

|         |    |  |
|---------|----|--|
| PODER   | 02 | PODER EXECUTIVO                                |
| ORGÃO   | 04 | SECRETARIA MUN. DE AGRICULTURA E ABASTECIMENTO |
| UNIDADE | 00 | SECRETARIA MUN. DE AGRICULTURA E ABASTECIMENTO |

| Aplicacao Programada                               | Proj/Ativ             | Finalidade                                     | Categoria    | Detalhada | TotalGrupo | Total Categ. | Total Func.       |
|--|-----------------------|--|--------------|-----------|------------|--------------|-------------------|
|  |                       | F.R. - C.A.                                    |              |           |            |              |                   |
| CONST. E AQUISI. EQUIP. CENTRO FORMAÇÃO DA AGRIC.  | 20.605.0592.1074.0000 |  |              |           |            |              | 12.000,00         |
| 4  | 4                     | DESPESAS DE CAPIT INVESTIMENTOS                |              |           | 12.000,00  | 12.000,00    |                   |
|  |                       | OBRAS E INSTALAÇÕES                            | 4.4.90.51.00 | 6.000,00  |            |              |                   |
|  |                       | EQUIPAMENTOS E MATERIAL PERMANENTE             | 4.4.90.52.00 | 6.000,00  |            |              |                   |
| IMPLANTAÇÃO DE HORTAS COMUNITARIAS                 | 20.605.0592.2014.0000 |  |              |           |            |              | 7.200,00          |
| 3  | 3                     | DESPESAS CORREN' OUTRAS DESPESAS CORRENTES     |              |           | 7.200,00   | 7.200,00     |                   |
|  |                       | MATERIAL DE CONSUMO                            | 3.3.90.30.00 | 2.400,00  |            |              |                   |
|  |                       | OUTROS SERVIÇOS DE TERCEIROS - PESSOA FÍSICA   | 3.3.90.36.00 | 2.400,00  |            |              |                   |
|  |                       | OUTROS SERVIÇOS DE TERCEIROS - PESSOA JURÍDICA | 3.3.90.39.00 | 2.400,00  |            |              |                   |
| AMPLIAÇÃO DA ESCOLA FAMILIA AGRICOLA               | 20.605.0592.2102.0000 |  |              |           |            |              | 2.400,00          |
| 3  | 3                     | DESPESAS CORREN' OUTRAS DESPESAS CORRENTES     |              |           | 2.400,00   | 2.400,00     |                   |
|  |                       | MATERIAL DE CONSUMO                            | 3.3.90.30.00 | 2.400,00  |            |              |                   |
| APOIO A PROJETOS DE DESENVOLVIMENTO DO SETOR AGROP | 20.606.0518.1036.0000 |  |              |           |            |              | 2.400,00          |
| 4  | 4                     | DESPESAS DE CAPIT INVESTIMENTOS                |              |           | 2.400,00   | 2.400,00     |                   |
|  |                       | OBRAS E INSTALAÇÕES                            | 4.4.90.51.00 | 2.400,00  |            |              |                   |
| AQUISIÇÃO DE PATRULHA MECANIZADA                   | 20.606.0537.1035.0000 |  |              |           |            |              | 18.000,00         |
| 4  | 4                     | DESPESAS DE CAPIT INVESTIMENTOS                |              |           | 18.000,00  | 18.000,00    |                   |
|  |                       | EQUIPAMENTOS E MATERIAL PERMANENTE             | 4.4.90.52.00 | 6.000,00  |            |              |                   |
|  |                       | EQUIPAMENTOS E MATERIAL PERMANENTE             | 4.4.90.52.00 | 12.000,00 |            |              |                   |
| AQUISIÇÃO DE TRATOR E EQUIPAMENTOS AGRICOLAS       | 20.606.0537.1069.0000 |  |              |           |            |              | 38.400,00         |
| 4  | 4                     | DESPESAS DE CAPIT INVESTIMENTOS                |              |           | 38.400,00  | 38.400,00    |                   |
|  |                       | EQUIPAMENTOS E MATERIAL PERMANENTE             | 4.4.90.52.00 | 2.400,00  |            |              |                   |
|  |                       | EQUIPAMENTOS E MATERIAL PERMANENTE             | 4.4.90.52.00 | 24.000,00 |            |              |                   |
|  |                       | EQUIPAMENTOS E MATERIAL PERMANENTE             | 4.4.90.52.00 | 12.000,00 |            |              |                   |
| AQUISIÇÃO DE EQUIPAMENTOS PARA IRRIGAÇÃO           | 20.607.0537.1099.0000 |  |              |           |            |              | 9.600,00          |
| 4  | 4                     | DESPESAS DE CAPIT INVESTIMENTOS                |              |           | 9.600,00   | 9.600,00     |                   |
|  |                       | EQUIPAMENTOS E MATERIAL PERMANENTE             | 4.4.90.52.00 | 3.600,00  |            |              |                   |
|  |                       | EQUIPAMENTOS E MATERIAL PERMANENTE             | 4.4.90.52.00 | 6.000,00  |            |              |                   |
| <b>TOTAL</b>                                       |                       |  |              |           |            |              | <b>591.600,00</b> |

**PREFEITURA MUN. DE RIBEIRA DO PIAUÍ**

PRAÇA CEL. JOSÉ BORGES, S/N -CENTRO - CNPJ:01612604/0001-51

Orçamento Programa - Exercício de 2026

Page 18

**QUADRO AUXILIAR DE DETALHAMENTO DA DESPESA**

| PODER   | 02   | PODER EXECUTIVO                             |              |           |            |              |                  |
|---|--|---|--------------|-----------|------------|--------------|------------------|
| ORGÃO   | 06   | CONTROLADORIA GERAL DO MUNICÍPIO - C. G. M. |              |           |            |              |                  |
| UNIDADE   | 00   | CONTROLADORIA GERAL DO MUNICÍPIO - C. G. M. |              |           |            |              |                  |
| Aplicacao Programada                              | Proj/Ativ                                      | Finalidade                                  | Categoria    | Detalhada | TotalGrupo | Total Categ. | Total Func.      |
|   |  | F.R. - C.A.                                 |              |           |            |              |                  |
| AQUISIÇÃO DE EQUIP. E/OU MAT. PERMANENTE - C.G.M. | 04.124.0029.1082.0000                          |   |              |           |            |              | 6.000,00         |
| 4   | DESpesas DE CAPIT                              |   |              |           |            | 6.000,00     | 6.000,00         |
| 4   | INVESTIMENTOS                                  |   |              |           | 6.000,00   |              |                  |
|   | EQUIPAMENTOS E MATERIAL PERMANENTE             |   | 4.4.90.52.00 | 6.000,00  |            |              |                  |
| MANUTENÇÃO DOS SERVIÇOS DE CONTROLE INTERNO       | 04.124.0029.2007.0000                          |   |              |           |            |              | 73.200,00        |
| 3   | DESpesas CORREN'                               |   |              |           |            | 73.200,00    |                  |
| 1   | PESSOAL E ENCARGOS SOCIAIS                     |   |              |           | 63.600,00  |              |                  |
|   | CONTRATAÇÃO POR TEMPO DETERMINADO              |   | 3.1.90.04.00 | 2.400,00  |            |              |                  |
|   | VENCIMENTOS E VANTAGENS FIXAS - PESSOAL CIVIL  |   | 3.1.90.11.00 | 54.000,00 |            |              |                  |
|   | OBRIGAÇÕES PATRONAIS                           |   | 3.1.90.13.00 | 6.000,00  |            |              |                  |
|   | OUTRAS DESPESAS VARIÁVEIS - PESSOAL CIVIL      |   | 3.1.90.16.00 | 1.200,00  |            |              |                  |
| 3   | OUTRAS DESPESAS CORRENTES                      |   |              |           | 9.600,00   |              |                  |
|   | DIÁRIAS - CIVIL                                |   | 3.3.90.14.00 | 6.000,00  |            |              |                  |
|   | MATERIAL DE CONSUMO                            |   | 3.3.90.30.00 | 1.200,00  |            |              |                  |
|   | OUTROS SERVIÇOS DE TERCEIROS - PESSOA FÍSICA   |   | 3.3.90.36.00 | 1.200,00  |            |              |                  |
|   | OUTROS SERVIÇOS DE TERCEIROS - PESSOA JURÍDICA |   | 3.3.90.39.00 | 1.200,00  |            |              |                  |
| <b>TOTAL</b>                                      |  |   |              |           |            |              | <b>79.200,00</b> |

**PREFEITURA MUN. DE RIBEIRA DO PIAUÍ**

PRAÇA CEL. JOSÉ BORGES, S/N -CENTRO - CNPJ:01612604/0001-51

Orçamento Programa - Exercício de 2026

Page 19

**QUADRO AUXILIAR DE DETALHAMENTO DA DESPESA**

| PODER  | 02   | PODER EXECUTIVO               |              |           |            |              |                  |
|--|--|-------------------------------|--------------|-----------|------------|--------------|------------------|
| ORGÃO  | 07   | SECRETARIA MUNICIPAL DE SAÚDE |              |           |            |              |                  |
| UNIDADE  | 00   | SECRETARIA MUNICIPAL DE SAÚDE |              |           |            |              |                  |
| Aplicacao Programada                               | Proj/Ativ                                      | Finalidade                    | Categoria    | Detalhada | TotalGrupo | Total Categ. | Total Func.      |
|  |  | F.R. - C.A.                   |              |           |            |              |                  |
| MANUT. ENCARGO COM A SECRETARIA MUNICIPAL DE SAÚDE | 04.122.0026.2023.0000                          |                               |              |           |            |              | 8.400,00         |
| 3  | DESpesas CORREN'                               |                               |              |           |            | 8.400,00     |                  |
| 1  | PESSOAL E ENCARGOS SOCIAIS                     |                               |              |           | 2.400,00   |              |                  |
|  | VENCIMENTOS E VANTAGENS FIXAS - PESSOAL CIVIL  |                               | 3.1.90.11.00 | 1.200,00  |            |              |                  |
|  | OUTRAS DESPESAS VARIÁVEIS - PESSOAL CIVIL      |                               | 3.1.90.16.00 | 1.200,00  |            |              |                  |
| 3  | OUTRAS DESPESAS CORRENTES                      |                               |              |           | 6.000,00   |              |                  |
|  | DIÁRIAS - CIVIL                                |                               | 3.3.90.14.00 | 1.200,00  |            |              |                  |
|  | MATERIAL DE CONSUMO                            |                               | 3.3.90.30.00 | 1.200,00  |            |              |                  |
|  | SERVIÇOS DE CONSULTORIA                        |                               | 3.3.90.35.00 | 1.200,00  |            |              |                  |
|  | OUTROS SERVIÇOS DE TERCEIROS - PESSOA FÍSICA   |                               | 3.3.90.36.00 | 1.200,00  |            |              |                  |
|  | OUTROS SERVIÇOS DE TERCEIROS - PESSOA JURÍDICA |                               | 3.3.90.39.00 | 1.200,00  |            |              |                  |
| AQUISIÇÃO DE IMÓVEL                                | 04.122.0210.1017.0000                          |                               |              |           |            |              | 1.200,00         |
| 4  | DESpesas DE CAPIT                              |                               |              |           |            | 1.200,00     | 1.200,00         |
| 4  | INVESTIMENTOS                                  |                               |              |           | 1.200,00   |              |                  |
|  | AQUISIÇÃO DE IMÓVEIS                           |                               | 4.4.90.61.00 | 1.200,00  |            |              |                  |
| AQUISIÇÃO DE VEÍCULO                               | 04.122.0210.1054.0000                          |                               |              |           |            |              | 1.200,00         |
| 4  | DESpesas DE CAPIT                              |                               |              |           |            | 1.200,00     | 1.200,00         |
| 4  | INVESTIMENTOS                                  |                               |              |           | 1.200,00   |              |                  |
|  | EQUIPAMENTOS E MATERIAL PERMANENTE             |                               | 4.4.90.52.00 | 1.200,00  |            |              |                  |
| CONSTRUIR, AMPLIAR, EQUIPAR E REFORMA POSTO E A SM | 04.122.0210.1075.0000                          |                               |              |           |            |              | 2.400,00         |
| 4  | DESpesas DE CAPIT                              |                               |              |           |            | 2.400,00     | 2.400,00         |
| 4  | INVESTIMENTOS                                  |                               |              |           | 2.400,00   |              |                  |
|  | OBRAS E INSTALAÇÕES                            |                               | 4.4.90.51.00 | 1.200,00  |            |              |                  |
|  | EQUIPAMENTOS E MATERIAL PERMANENTE             |                               | 4.4.90.52.00 | 1.200,00  |            |              |                  |
| CONSTRUÇÃO DE HOSPITAIS E POSTOS DE SAÚDE          | 04.122.0210.1905.0000                          |                               |              |           |            |              | 1.200,00         |
| 4  | DESpesas DE CAPIT                              |                               |              |           |            | 1.200,00     | 1.200,00         |
| 4  | INVESTIMENTOS                                  |                               |              |           | 1.200,00   |              |                  |
|  | OBRAS E INSTALAÇÕES                            |                               | 4.4.90.51.00 | 1.200,00  |            |              |                  |
| <b>TOTAL</b>                                       |  |                               |              |           |            |              | <b>14.400,00</b> |



**PREFEITURA MUN. DE RIBEIRA DO PIAUÍ**

PRAÇA CEL. JOSÉ BORGES, S/N -CENTRO - CNPJ:01612604/0001-51

Orçamento Programa - Exercício de 2026

Page 20

**QUADRO AUXILIAR DE DETALHAMENTO DA DESPESA**

|         |    |                                |
|---------|----|--------------------------------|
| PODER   | 02 | PODER EXECUTIVO                |
| ORGÃO   | 07 | SECRETARIA MUNICIPAL DE SAÚDE  |
| UNIDADE | 01 | FUNDO MUNICIPAL DE SAÚDE - FMS |

| Aplicacao Programada                                   | Proj/Ativ                                      | Finalidade  | Categoria    | Detalhada | TotalGrupo | Total Categ. | Total Func. |
|--|--|-------------|--------------|-----------|------------|--------------|-------------|
|  |  | F.R. - C.A. |              |           |            |              |             |
| ENFRATAMENTO DA EMERGÊNCIA COVID-19                    | 10.122.0210.2042.0000                          |             |              |           |            |              | 12.000,00   |
| 3  | DESPESAS CORREN                                |             |              |           |            | 12.000,00    |             |
| 1  | PESSOAL E ENCARGOS SOCIAIS                     |             |              |           | 2.400,00   |              |             |
|  | OUTRAS DESPESAS VARIÁVEIS - PESSOAL CIVIL      |             | 3.1.90.16.00 | 2.400,00  |            |              |             |
| 3  | OUTRAS DESPESAS CORRENTES                      |             |              |           | 9.600,00   |              |             |
|  | DIÁRIAS - CIVIL                                |             | 3.3.90.14.00 | 2.400,00  |            |              |             |
|  | MATERIAL DE CONSUMO                            |             | 3.3.90.30.00 | 2.400,00  |            |              |             |
|  | OUTROS SERVIÇOS DE TERCEIROS - PESSOA FÍSICA   |             | 3.3.90.36.00 | 2.400,00  |            |              |             |
|  | OUTROS SERVIÇOS DE TERCEIROS - PESSOA JURÍDICA |             | 3.3.90.39.00 | 2.400,00  |            |              |             |
| AQUISIÇÃO DE BENS IMOVEIS                              | 10.301.0210.1038.0000                          |             |              |           |            | 6.000,00     | 6.000,00    |
| 4  | DESPESAS DE CAPIT                              |             |              |           |            | 6.000,00     |             |
| 4  | INVESTIMENTOS                                  |             |              |           | 6.000,00   |              |             |
|  | AQUISIÇÃO DE IMÓVEIS                           |             | 4.4.90.61.00 | 6.000,00  |            |              |             |
| CONST.REF.AMP E EQUIP. POSTO DE SAÚDE                  | 10.301.0210.1042.0000                          |             |              |           |            | 141.600,00   | 141.600,00  |
| 4  | DESPESAS DE CAPIT                              |             |              |           |            | 141.600,00   |             |
| 4  | INVESTIMENTOS                                  |             |              |           | 141.600,00 |              |             |
|  | OBRAS E INSTALAÇÕES                            |             | 4.4.90.51.00 | 96.000,00 |            |              |             |
|  | OBRAS E INSTALAÇÕES                            |             | 4.4.90.51.00 | 20.400,00 |            |              |             |
|  | OBRAS E INSTALAÇÕES                            |             | 4.4.90.51.00 | 2.400,00  |            |              |             |
|  | OBRAS E INSTALAÇÕES                            |             | 4.4.90.51.00 | 4.800,00  |            |              |             |
|  | EQUIPAMENTOS E MATERIAL PERMANENTE             |             | 4.4.90.52.00 | 18.000,00 |            |              |             |
| AQUISIÇÃO DE UNIDADE MOVEL DE SAÚDE                    | 10.301.0210.1053.0000                          |             |              |           |            | 4.800,00     | 4.800,00    |
| 4  | DESPESAS DE CAPIT                              |             |              |           |            | 4.800,00     |             |
| 4  | INVESTIMENTOS                                  |             |              |           | 4.800,00   |              |             |
|  | EQUIPAMENTOS E MATERIAL PERMANENTE             |             | 4.4.90.52.00 | 2.400,00  |            |              |             |
|  | EQUIPAMENTOS E MATERIAL PERMANENTE             |             | 4.4.90.52.00 | 2.400,00  |            |              |             |
| AQUISIÇÃO DE EQUIP. E/OU MAT. PERMANENTE P/ F.M.S.     | 10.301.0210.1085.0000                          |             |              |           |            | 190.800,00   | 190.800,00  |
| 4  | DESPESAS DE CAPIT                              |             |              |           |            | 190.800,00   |             |
| 4  | INVESTIMENTOS                                  |             |              |           | 190.800,00 |              |             |
|  | EQUIPAMENTOS E MATERIAL PERMANENTE             |             | 4.4.90.52.00 | 96.000,00 |            |              |             |
|  | EQUIPAMENTOS E MATERIAL PERMANENTE             |             | 4.4.90.52.00 | 30.000,00 |            |              |             |
|  | EQUIPAMENTOS E MATERIAL PERMANENTE             |             | 4.4.90.52.00 | 60.000,00 |            |              |             |
|  | EQUIPAMENTOS E MATERIAL PERMANENTE             |             | 4.4.90.52.00 | 4.800,00  |            |              |             |
| AQUISIÇÃO DE VEÍCULO                                   | 10.301.0210.1086.0000                          |             |              |           |            | 150.000,00   | 150.000,00  |
| 4  | DESPESAS DE CAPIT                              |             |              |           |            | 150.000,00   |             |
| 4  | INVESTIMENTOS                                  |             |              |           | 150.000,00 |              |             |
|  | EQUIPAMENTOS E MATERIAL PERMANENTE             |             | 4.4.90.52.00 | 96.000,00 |            |              |             |
|  | EQUIPAMENTOS E MATERIAL PERMANENTE             |             | 4.4.90.52.00 | 6.000,00  |            |              |             |
|  | EQUIPAMENTOS E MATERIAL PERMANENTE             |             | 4.4.90.52.00 | 48.000,00 |            |              |             |
| CONSTRUIR,AMPL,REFORMAR E EQUIP UNIDADE MISTA DE SAÚDE | 10.301.0210.1087.0000                          |             |              |           |            | 24.000,00    | 24.000,00   |
| 4  | DESPESAS DE CAPIT                              |             |              |           |            | 24.000,00    |             |

**PREFEITURA MUN. DE RIBEIRA DO PIAUÍ**

PRAÇA CEL. JOSÉ BORGES, S/N -CENTRO - CNPJ:01612604/0001-51

Orçamento Programa - Exercício de 2026

Page 21

**QUADRO AUXILIAR DE DETALHAMENTO DA DESPESA**

| PODER   | 02                    | PODER EXECUTIVO                |              |            |            |              |             |
|---|-----------------------|--------------------------------|--------------|------------|------------|--------------|-------------|
| ORGÃO   | 07                    | SECRETARIA MUNICIPAL DE SAÚDE  |              |            |            |              |             |
| UNIDADE   | 01                    | FUNDO MUNICIPAL DE SAÚDE - FMS |              |            |            |              |             |
| Aplicacao Programada  | Proj/Ativ             | Finalidade                     | Categoria    | Detalhada  | TotalGrupo | Total Categ. | Total Func. |
| F.R. - C.A.   |                       |                                |              |            |            |              |             |
| CONSTRUIR,AMPL,REFORMAR E EQUIP UNIDADE MISTA DE SAÚDE                | 10.301.0210.1087.0000 |                                |              |            |            |              | 24.000,00   |
| 4 DESPESAS DE CAPIT   |                       |                                |              |            |            | 24.000,00    |             |
| 4 INVESTIMENTOS   |                       |                                |              |            | 24.000,00  |              |             |
| OBRAS E INSTALAÇÕES   |                       |                                | 4.4.90.51.00 | 12.000,00  |            |              |             |
| EQUIPAMENTOS E MATERIAL PERMANENTE                                    |                       |                                | 4.4.90.52.00 | 12.000,00  |            |              |             |
| CONST.REST,RECUP E EQUIPAR LABORATORIO MUNICIPAL                      | 10.301.0210.1088.0000 |                                |              |            |            |              | 4.800,00    |
| 4 DESPESAS DE CAPIT   |                       |                                |              |            |            | 4.800,00     |             |
| 4 INVESTIMENTOS   |                       |                                |              |            | 4.800,00   |              |             |
| OBRAS E INSTALAÇÕES   |                       |                                | 4.4.90.51.00 | 2.400,00   |            |              |             |
| EQUIPAMENTOS E MATERIAL PERMANENTE                                    |                       |                                | 4.4.90.52.00 | 2.400,00   |            |              |             |
| CONSTRUIR E EQUIPAR ACADEMIA AO AR DE SAÚDE                           | 10.301.0210.1089.0000 |                                |              |            |            |              | 24.000,00   |
| 4 DESPESAS DE CAPIT   |                       |                                |              |            |            | 24.000,00    |             |
| 4 INVESTIMENTOS   |                       |                                |              |            | 24.000,00  |              |             |
| OBRAS E INSTALAÇÕES   |                       |                                | 4.4.90.51.00 | 24.000,00  |            |              |             |
| CONST.REST.AMPL E EQUIPAR UBS-UNIDADE BÁSICA DE SAÚDE                 | 10.301.0210.1090.0000 |                                |              |            |            |              | 334.800,00  |
| 4 DESPESAS DE CAPIT   |                       |                                |              |            |            | 334.800,00   |             |
| 4 INVESTIMENTOS   |                       |                                |              |            | 334.800,00 |              |             |
| OBRAS E INSTALAÇÕES   |                       |                                | 4.4.90.51.00 | 240.000,00 |            |              |             |
| OBRAS E INSTALAÇÕES   |                       |                                | 4.4.90.51.00 | 66.000,00  |            |              |             |
| OBRAS E INSTALAÇÕES   |                       |                                | 4.4.90.51.00 | 2.400,00   |            |              |             |
| EQUIPAMENTOS E MATERIAL PERMANENTE                                    |                       |                                | 4.4.90.52.00 | 24.000,00  |            |              |             |
| EQUIPAMENTOS E MATERIAL PERMANENTE                                    |                       |                                | 4.4.90.52.00 | 2.400,00   |            |              |             |
| CONSTRUIR, REST.AMPL.E EQUIPAR UPA                                    | 10.301.0210.1091.0000 |                                |              |            |            |              | 12.000,00   |
| 4 DESPESAS DE CAPIT   |                       |                                |              |            |            | 12.000,00    |             |
| 4 INVESTIMENTOS   |                       |                                |              |            | 12.000,00  |              |             |
| OBRAS E INSTALAÇÕES   |                       |                                | 4.4.90.51.00 | 12.000,00  |            |              |             |
| CONSTRUIR,AMPL,REFORMAR E EQUIP UBAS-UNIDADE BÁSICA AVANÇADA DE SAÚDE | 10.301.0210.1092.0000 |                                |              |            |            |              | 72.000,00   |
| 4 DESPESAS DE CAPIT   |                       |                                |              |            |            | 72.000,00    |             |
| 4 INVESTIMENTOS   |                       |                                |              |            | 72.000,00  |              |             |
| OBRAS E INSTALAÇÕES   |                       |                                | 4.4.90.51.00 | 12.000,00  |            |              |             |
| OBRAS E INSTALAÇÕES   |                       |                                | 4.4.90.51.00 | 24.000,00  |            |              |             |
| EQUIPAMENTOS E MATERIAL PERMANENTE                                    |                       |                                | 4.4.90.52.00 | 12.000,00  |            |              |             |
| EQUIPAMENTOS E MATERIAL PERMANENTE                                    |                       |                                | 4.4.90.52.00 | 24.000,00  |            |              |             |
| AQUISIÇÃO DE AMBULÂNCIA UTI MÓVEL                                     | 10.301.0210.1093.0000 |                                |              |            |            |              | 1.200,00    |
| 4 DESPESAS DE CAPIT   |                       |                                |              |            |            | 1.200,00     |             |
| 4 INVESTIMENTOS   |                       |                                |              |            | 1.200,00   |              |             |
| EQUIPAMENTOS E MATERIAL PERMANENTE                                    |                       |                                | 4.4.90.52.00 | 1.200,00   |            |              |             |
| CONSTRUIR,RECUP, AMPLIAR E EQUIP UNIDADE DE SAÚDE                     | 10.301.0210.1094.0000 |                                |              |            |            |              | 24.000,00   |



**PREFEITURA MUN. DE RIBEIRA DO PIAUÍ**

PRAÇA CEL. JOSÉ BORGES, S/N -CENTRO - CNPJ:01612604/0001-51

Orçamento Programa - Exercício de 2026

Page 22

**QUADRO AUXILIAR DE DETALHAMENTO DA DESPESA**

|         |    |                                |
|---------|----|--------------------------------|
| PODER   | 02 | PODER EXECUTIVO                |
| ORGÃO   | 07 | SECRETARIA MUNICIPAL DE SAÚDE  |
| UNIDADE | 01 | FUNDO MUNICIPAL DE SAÚDE - FMS |

| Aplicacao Programada   | Proj/Ativ             | Finalidade                                     | Categoria    | Detalhada  | TotalGrupo   | Total Categ. | Total Func.  |
|--|-----------------------|--|--------------|------------|--------------|--------------|--------------|
|  |                       | F.R. - C.A.                                    |              |            |              |              |              |
| CONSTRUIR,RECUP, AMPLIAR E EQUIP UNIDADE DE SAÚDE              | 10.301.0210.1094.0000 |  |              |            |              |              | 24.000,00    |
| 4  | 4                     | DESPESAS DE CAPIT INVESTIMENTOS                |              |            | 24.000,00    | 24.000,00    |              |
|  |                       | OBRAS E INSTALAÇÕES                            | 4.4.90.51.00 | 12.000,00  |              |              |              |
|  |                       | EQUIPAMENTOS E MATERIAL PERMANENTE             | 4.4.90.52.00 | 12.000,00  |              |              |              |
| AQUISIÇÃO DE AMBULÂNCIA  | 10.301.0210.1095.0000 |  |              |            |              |              | 72.000,00    |
| 4  | 4                     | DESPESAS DE CAPIT INVESTIMENTOS                |              |            | 72.000,00    | 72.000,00    |              |
|  |                       | EQUIPAMENTOS E MATERIAL PERMANENTE             | 4.4.90.52.00 | 60.000,00  |              |              |              |
|  |                       | EQUIPAMENTOS E MATERIAL PERMANENTE             | 4.4.90.52.00 | 12.000,00  |              |              |              |
| AQUISIÇÃO DE EQUIP.S E/OU MAT. PERMANENTES P/ SAÚDE - COVID 19 | 10.301.0210.1906.0000 |  |              |            |              |              | 12.000,00    |
| 4  | 4                     | DESPESAS DE CAPIT INVESTIMENTOS                |              |            | 12.000,00    | 12.000,00    |              |
|  |                       | EQUIPAMENTOS E MATERIAL PERMANENTE             | 4.4.90.52.00 | 12.000,00  |              |              |              |
| MANUTENÇÃO E CONSERVAÇÃO DE POSTO DE SAÚDE E DA SMS            | 10.301.0210.2026.0000 |  |              |            |              |              | 72.000,00    |
| 3  | 3                     | DESPESAS CORREN OUTRAS DESPESAS CORRENTES      |              |            | 72.000,00    | 72.000,00    |              |
|  |                       | MATERIAL DE CONSUMO                            | 3.3.90.30.00 | 12.000,00  |              |              |              |
|  |                       | OUTROS SERVIÇOS DE TERCEIROS - PESSOA FÍSICA   | 3.3.90.36.00 | 48.000,00  |              |              |              |
|  |                       | OUTROS SERVIÇOS DE TERCEIROS - PESSOA JURÍDICA | 3.3.90.39.00 | 12.000,00  |              |              |              |
| PISO DE ATENÇÃO BÁSICA - PAB                                   | 10.301.0210.2046.0000 |  |              |            |              |              | 2.496.000,00 |
| 3  | 1                     | DESPESAS CORREN PESSOAL E ENCARGOS SOCIAIS     |              |            | 612.000,00   | 2.496.000,00 |              |
|  |                       | CONTRATAÇÃO POR TEMPO DETERMINADO              | 3.1.90.04.00 | 360.000,00 |              |              |              |
|  |                       | VENCIMENTOS E VANTAGENS FIXAS - PESSOAL CIVIL  | 3.1.90.11.00 | 48.000,00  |              |              |              |
|  |                       | OBRIGAÇÕES PATRONAIS                           | 3.1.90.13.00 | 168.000,00 |              |              |              |
|  |                       | OUTRAS DESPESAS VARIÁVEIS - PESSOAL CIVIL      | 3.1.90.16.00 | 36.000,00  |              |              |              |
|  | 3                     | OUTRAS DESPESAS CORRENTES                      |              |            | 1.884.000,00 |              |              |
|  |                       | MATERIAL DE CONSUMO                            | 3.3.90.30.00 | 840.000,00 |              |              |              |
|  |                       | OUTROS SERVIÇOS DE TERCEIROS - PESSOA FÍSICA   | 3.3.90.36.00 | 144.000,00 |              |              |              |
|  |                       | OUTROS SERVIÇOS DE TERCEIROS - PESSOA JURÍDICA | 3.3.90.39.00 | 900.000,00 |              |              |              |
| PROGRAMA DE SAÚDE DA FAMÍLIA - PSF                             | 10.301.0210.2057.0000 |  |              |            |              |              | 458.400,00   |
| 3  | 1                     | DESPESAS CORREN PESSOAL E ENCARGOS SOCIAIS     |              |            | 446.400,00   | 458.400,00   |              |
|  |                       | CONTRATAÇÃO POR TEMPO DETERMINADO              | 3.1.90.04.00 | 360.000,00 |              |              |              |
|  |                       | VENCIMENTOS E VANTAGENS FIXAS - PESSOAL CIVIL  | 3.1.90.11.00 | 48.000,00  |              |              |              |
|  |                       | OBRIGAÇÕES PATRONAIS                           | 3.1.90.13.00 | 36.000,00  |              |              |              |
|  |                       | OUTRAS DESPESAS VARIÁVEIS - PESSOAL CIVIL      | 3.1.90.16.00 | 2.400,00   |              |              |              |
|  | 3                     | OUTRAS DESPESAS CORRENTES                      |              |            | 12.000,00    |              |              |
|  |                       | OUTROS SERVIÇOS DE TERCEIROS - PESSOA FÍSICA   | 3.3.90.36.00 | 12.000,00  |              |              |              |
| PROGRAMA DE AGENTES COMUNITARIOS DE SAÚDE                      | 10.301.0210.2058.0000 |  |              |            |              |              | 750.000,00   |

**PREFEITURA MUN. DE RIBEIRA DO PIAUÍ**

PRAÇA CEL. JOSÉ BORGES, S/N - CENTRO - CNPJ:01612604/0001-51

Orçamento Programa - Exercício de 2026

Page 23

**QUADRO AUXILIAR DE DETALHAMENTO DA DESPESA**

| PODER                                    | 02  | PODER EXECUTIVO                |              |              |              |              |              |
|--|---|--------------------------------|--------------|--------------|--------------|--------------|--------------|
| ORGÃO                                    | 07  | SECRETARIA MUNICIPAL DE SAÚDE  |              |              |              |              |              |
| UNIDADE                                  | 01  | FUNDO MUNICIPAL DE SAÚDE - FMS |              |              |              |              |              |
| Aplicacao Programada                     | Proj/Ativ   | Finalidade                     | Categoria    | Detalhada    | TotalGrupo   | Total Categ. | Total Func.  |
|  |   |                                | F.R. - C.A.  |              |              |              |              |
| - PACS                                   |   |                                |              |              |              |              |              |
| 3  | DESPESAS CORREN'                                    |                                |              |              |              | 750.000,00   |              |
| 1  | PESSOAL E ENCARGOS SOCIAIS                          |                                |              |              | 739.200,00   |              |              |
|  | CONTRATAÇÃO POR TEMPO DETERMINADO                   |                                | 3.1.90.04.00 | 196.800,00   |              |              |              |
|  | CONTRATAÇÃO POR TEMPO DETERMINADO                   |                                | 3.1.90.04.00 | 492.000,00   |              |              |              |
|  | VENCIMENTOS E VANTAGENS FIXAS - PESSOAL CIVIL       |                                | 3.1.90.11.00 | 24.000,00    |              |              |              |
|  | OBRIGAÇÕES PATRONAIS                                |                                | 3.1.90.13.00 | 24.000,00    |              |              |              |
|  | OUTRAS DESPESAS VARIÁVEIS - PESSOAL CIVIL           |                                | 3.1.90.16.00 | 2.400,00     |              |              |              |
| 3  | OUTRAS DESPESAS CORRENTES                           |                                |              |              | 10.800,00    |              |              |
|  | MATERIAL DE CONSUMO                                 |                                | 3.3.90.30.00 | 6.000,00     |              |              |              |
|  | OUTROS SERVIÇOS DE TERCEIROS - PESSOA FÍSICA        |                                | 3.3.90.36.00 | 2.400,00     |              |              |              |
|  | OUTROS SERVIÇOS DE TERCEIROS - PESSOA JURÍDICA      |                                | 3.3.90.39.00 | 2.400,00     |              |              |              |
| AQUISIÇÃO DE MATERIAIS E MEDICAMENTOS    | 10.301.0210.2059.0000                               |                                |              |              |              | 840.000,00   | 840.000,00   |
| 3  | DESPESAS CORREN'                                    |                                |              |              |              | 840.000,00   |              |
| 3  | OUTRAS DESPESAS CORRENTES                           |                                |              |              | 840.000,00   |              |              |
|  | MATERIAL DE CONSUMO                                 |                                | 3.3.90.30.00 | 840.000,00   |              |              |              |
| COORD. GERAL DO FUNDO MUNICIPAL DE SAÚDE | 10.301.0210.2062.0000                               |                                |              |              |              | 5.391.600,00 | 5.391.600,00 |
| 3  | DESPESAS CORREN'                                    |                                |              |              |              | 5.391.600,00 |              |
| 1  | PESSOAL E ENCARGOS SOCIAIS                          |                                |              |              | 2.708.400,00 |              |              |
|  | CONTRATAÇÃO POR TEMPO DETERMINADO                   |                                | 3.1.90.04.00 | 1.440.000,00 |              |              |              |
|  | CONTRATAÇÃO POR TEMPO DETERMINADO                   |                                | 3.1.90.04.00 | 289.197,60   |              |              |              |
|  | VENCIMENTOS E VANTAGENS FIXAS - PESSOAL CIVIL       |                                | 3.1.90.11.00 | 576.000,00   |              |              |              |
|  | VENCIMENTOS E VANTAGENS FIXAS - PESSOAL CIVIL       |                                | 3.1.90.11.00 | 24.000,00    |              |              |              |
|  | VENCIMENTOS E VANTAGENS FIXAS - PESSOAL CIVIL       |                                | 3.1.90.11.00 | 33.602,40    |              |              |              |
|  | OBRIGAÇÕES PATRONAIS                                |                                | 3.1.90.13.00 | 240.000,00   |              |              |              |
|  | OBRIGAÇÕES PATRONAIS                                |                                | 3.1.90.13.00 | 4.800,00     |              |              |              |
|  | OUTRAS DESPESAS VARIÁVEIS - PESSOAL CIVIL           |                                | 3.1.90.16.00 | 72.000,00    |              |              |              |
|  | SENTENÇAS JUDICIAIS                                 |                                | 3.1.90.91.00 | 2.400,00     |              |              |              |
|  | DESPESAS DE EXERCÍCIOS ANTERIORES                   |                                | 3.1.90.92.00 | 24.000,00    |              |              |              |
|  | DESPESAS DE EXERCÍCIOS ANTERIORES                   |                                | 3.1.90.92.00 | 2.400,00     |              |              |              |
| 3  | OUTRAS DESPESAS CORRENTES                           |                                |              |              | 2.683.200,00 |              |              |
|  | DIÁRIAS - CIVIL                                     |                                | 3.3.90.14.00 | 48.000,00    |              |              |              |
|  | DIÁRIAS - CIVIL                                     |                                | 3.3.90.14.00 | 2.400,00     |              |              |              |
|  | MATERIAL DE CONSUMO                                 |                                | 3.3.90.30.00 | 840.000,00   |              |              |              |
|  | MATERIAL DE CONSUMO                                 |                                | 3.3.90.30.00 | 60.000,00    |              |              |              |
|  | MATERIAL DE CONSUMO                                 |                                | 3.3.90.30.00 | 24.000,00    |              |              |              |
|  | MATERIAL, BEM OU SERVIÇO PARA DISTRIBUIÇÃO GRATUITA |                                | 3.3.90.32.00 | 2.400,00     |              |              |              |
|  | SERVIÇOS DE CONSULTORIA                             |                                | 3.3.90.35.00 | 6.000,00     |              |              |              |
|  | OUTROS SERVIÇOS DE TERCEIROS - PESSOA FÍSICA        |                                | 3.3.90.36.00 | 720.000,00   |              |              |              |
|  | OUTROS SERVIÇOS DE TERCEIROS - PESSOA FÍSICA        |                                | 3.3.90.36.00 | 24.000,00    |              |              |              |
|  | OUTROS SERVIÇOS DE TERCEIROS - PESSOA FÍSICA        |                                | 3.3.90.36.00 | 12.000,00    |              |              |              |
|  | OUTROS SERVIÇOS DE TERCEIROS - PESSOA JURÍDICA      |                                | 3.3.90.39.00 | 720.000,00   |              |              |              |
|  | OUTROS SERVIÇOS DE TERCEIROS - PESSOA JURÍDICA      |                                | 3.3.90.39.00 | 102.000,00   |              |              |              |
|  | OUTROS SERVIÇOS DE TERCEIROS - PESSOA JURÍDICA      |                                | 3.3.90.39.00 | 12.000,00    |              |              |              |
|  | SERVIÇOS DE TECNOLOGIA DA INFORMAÇÃO E COMUNICAÇÃO  |                                | 3.3.90.40.00 | 24.000,00    |              |              |              |
|  | OBRIGAÇÕES TRIBUTÁRIAS E CONTRIBUTIVAS              |                                | 3.3.90.47.00 | 18.000,00    |              |              |              |
|  | OBRIGAÇÕES TRIBUTÁRIAS E CONTRIBUTIVAS              |                                | 3.3.90.47.00 | 12.000,00    |              |              |              |
|  | OUTROS AUXÍLIOS FINANCEIROS A PESSOAS FÍSICAS       |                                | 3.3.90.48.00 | 38.400,00    |              |              |              |
|  | DESPESAS DE EXERCÍCIOS ANTERIORES                   |                                | 3.3.90.92.00 | 12.000,00    |              |              |              |
|  | DESPESAS DE EXERCÍCIOS ANTERIORES                   |                                | 3.3.90.92.00 | 6.000,00     |              |              |              |



**PREFEITURA MUN. DE RIBEIRA DO PIAUÍ**

PRAÇA CEL. JOSÉ BORGES, S/N -CENTRO - CNPJ:01612604/0001-51

Orçamento Programa - Exercício de 2026

Page 24

**QUADRO AUXILIAR DE DETALHAMENTO DA DESPESA**

|         |    |                                |
|---------|----|--------------------------------|
| PODER   | 02 | PODER EXECUTIVO                |
| ORGÃO   | 07 | SECRETARIA MUNICIPAL DE SAÚDE  |
| UNIDADE | 01 | FUNDO MUNICIPAL DE SAÚDE - FMS |

| Aplicacao Programada                          | Proj/Ativ                                      | Finalidade  | Categoria    | Detalhada  | TotalGrupo | Total Categ. | Total Func.  |
|---|--|-------------|--------------|------------|------------|--------------|--------------|
|   |  | F.R. - C.A. |              |            |            |              |              |
| COORD. GERAL DO FUNDO MUNICIPAL DE SAÚDE      | 10.301.0210.2062.0000                          |             |              |            |            |              | 5.391.600,00 |
| MANUTENÇÃO DE UNIDADE MOVEL DE SAÚDE          | 10.301.0210.2114.0000                          |             |              |            |            |              | 18.000,00    |
| 3   | DESPEAS CORREN'                                |             |              |            |            | 18.000,00    |              |
| 3   | OUTRAS DESPEAS CORRENTES                       |             |              |            | 18.000,00  |              |              |
|   | MATERIAL DE CONSUMO                            |             | 3.3.90.30.00 | 6.000,00   |            |              |              |
|   | OUTROS SERVIÇOS DE TERCEIROS - PESSOA FÍSICA   |             | 3.3.90.36.00 | 6.000,00   |            |              |              |
|   | OUTROS SERVIÇOS DE TERCEIROS - PESSOA JURÍDICA |             | 3.3.90.39.00 | 6.000,00   |            |              |              |
| PROGRAMA DE ASSIST. FARMACEUTICA BASICA - AFB | 10.301.0210.2124.0000                          |             |              |            |            |              | 78.000,00    |
| 3   | DESPEAS CORREN'                                |             |              |            |            | 78.000,00    |              |
| 3   | OUTRAS DESPEAS CORRENTES                       |             |              |            | 78.000,00  |              |              |
|   | MATERIAL DE CONSUMO                            |             | 3.3.90.30.00 | 78.000,00  |            |              |              |
| PROGRAMA COFINANCIAMENTO                      | 10.301.0210.2131.0000                          |             |              |            |            |              | 276.000,00   |
| 3   | DESPEAS CORREN'                                |             |              |            |            | 276.000,00   |              |
| 1   | PESSOAL E ENCARGOS SOCIAIS                     |             |              |            | 12.000,00  |              |              |
|   | CONTRATAÇÃO POR TEMPO DETERMINADO              |             | 3.1.90.04.00 | 6.000,00   |            |              |              |
|   | VENCIMENTOS E VANTAGENS FIXAS - PESSOAL CIVIL  |             | 3.1.90.11.00 | 6.000,00   |            |              |              |
| 3   | OUTRAS DESPEAS CORRENTES                       |             |              |            | 264.000,00 |              |              |
|   | MATERIAL DE CONSUMO                            |             | 3.3.90.30.00 | 108.000,00 |            |              |              |
|   | OUTROS SERVIÇOS DE TERCEIROS - PESSOA FÍSICA   |             | 3.3.90.36.00 | 48.000,00  |            |              |              |
|   | OUTROS SERVIÇOS DE TERCEIROS - PESSOA JURÍDICA |             | 3.3.90.39.00 | 108.000,00 |            |              |              |
| PROGRAMA SAÚDE NA ESCOLA-PSE                  | 10.301.0210.2133.0000                          |             |              |            |            |              | 12.000,00    |
| 3   | DESPEAS CORREN'                                |             |              |            |            | 12.000,00    |              |
| 1   | PESSOAL E ENCARGOS SOCIAIS                     |             |              |            | 4.800,00   |              |              |
|   | CONTRATAÇÃO POR TEMPO DETERMINADO              |             | 3.1.90.04.00 | 2.400,00   |            |              |              |
|   | VENCIMENTOS E VANTAGENS FIXAS - PESSOAL CIVIL  |             | 3.1.90.11.00 | 2.400,00   |            |              |              |
| 3   | OUTRAS DESPEAS CORRENTES                       |             |              |            | 7.200,00   |              |              |
|   | MATERIAL DE CONSUMO                            |             | 3.3.90.30.00 | 2.400,00   |            |              |              |
|   | OUTROS SERVIÇOS DE TERCEIROS - PESSOA FÍSICA   |             | 3.3.90.36.00 | 2.400,00   |            |              |              |
|   | OUTROS SERVIÇOS DE TERCEIROS - PESSOA JURÍDICA |             | 3.3.90.39.00 | 2.400,00   |            |              |              |
| MANUTENÇÃO DA UBAS-UNID.BÁS.AVANÇADA DE SAÚDE | 10.301.0210.2134.0000                          |             |              |            |            |              | 195.600,00   |
| 3   | DESPEAS CORREN'                                |             |              |            |            | 195.600,00   |              |
| 1   | PESSOAL E ENCARGOS SOCIAIS                     |             |              |            | 97.200,00  |              |              |
|   | CONTRATAÇÃO POR TEMPO DETERMINADO              |             | 3.1.90.04.00 | 84.000,00  |            |              |              |
|   | CONTRATAÇÃO POR TEMPO DETERMINADO              |             | 3.1.90.04.00 | 2.400,00   |            |              |              |
|   | VENCIMENTOS E VANTAGENS FIXAS - PESSOAL CIVIL  |             | 3.1.90.11.00 | 2.400,00   |            |              |              |
|   | VENCIMENTOS E VANTAGENS FIXAS - PESSOAL CIVIL  |             | 3.1.90.11.00 | 2.400,00   |            |              |              |
|   | OUTRAS DESPEAS VARIÁVEIS - PESSOAL CIVIL       |             | 3.1.90.16.00 | 6.000,00   |            |              |              |
| 3   | OUTRAS DESPEAS CORRENTES                       |             |              |            | 98.400,00  |              |              |
|   | MATERIAL DE CONSUMO                            |             | 3.3.90.30.00 | 12.000,00  |            |              |              |
|   | MATERIAL DE CONSUMO                            |             | 3.3.90.30.00 | 6.000,00   |            |              |              |
|   | OUTROS SERVIÇOS DE TERCEIROS - PESSOA FÍSICA   |             | 3.3.90.36.00 | 48.000,00  |            |              |              |
|   | OUTROS SERVIÇOS DE TERCEIROS - PESSOA FÍSICA   |             | 3.3.90.36.00 | 6.000,00   |            |              |              |
|   | OUTROS SERVIÇOS DE TERCEIROS - PESSOA JURÍDICA |             | 3.3.90.39.00 | 24.000,00  |            |              |              |
|   | OUTROS SERVIÇOS DE TERCEIROS - PESSOA JURÍDICA |             | 3.3.90.39.00 | 2.400,00   |            |              |              |

**PREFEITURA MUN. DE RIBEIRA DO PIAUÍ**

PRAÇA CEL. JOSÉ BORGES, S/N -CENTRO - CNPJ:01612604/0001-51

Orçamento Programa - Exercício de 2026

Page 25

**QUADRO AUXILIAR DE DETALHAMENTO DA DESPESA**

| PODER   | 02                    | PODER EXECUTIVO                |              |           |            |              |             |
|---|-----------------------|--------------------------------|--------------|-----------|------------|--------------|-------------|
| ORGÃO   | 07                    | SECRETARIA MUNICIPAL DE SAÚDE  |              |           |            |              |             |
| UNIDADE   | 01                    | FUNDO MUNICIPAL DE SAÚDE - FMS |              |           |            |              |             |
| Aplicacao Programada                            | Proj/Ativ             | Finalidade                     | Categoria    | Detalhada | TotalGrupo | Total Categ. | Total Func. |
| F.R. - C.A.                                     |                       |                                |              |           |            |              |             |
| MANUTENÇÃO DA UBAS-UNID.BÁS.AVANÇADA DE SAÚDE   | 10.301.0210.2134.0000 |                                |              |           |            |              | 195.600,00  |
| MANUTENÇÃO DA UBS-UNID.BÁS.DE SAÚDE             | 10.301.0210.2135.0000 |                                |              |           |            |              | 87.600,00   |
| 3 DESPESAS CORREN'                              |                       |                                |              |           |            | 87.600,00    |             |
| 1 PESSOAL E ENCARGOS SOCIAIS                    |                       |                                |              |           | 4.800,00   |              |             |
| CONTRATAÇÃO POR TEMPO DETERMINADO               |                       |                                | 3.1.90.04.00 | 2.400,00  |            |              |             |
| VENCIMENTOS E VANTAGENS FIXAS - PESSOAL CIVIL   |                       |                                | 3.1.90.11.00 | 2.400,00  |            |              |             |
| 3 OUTRAS DESPESAS CORRENTES                     |                       |                                |              |           | 82.800,00  |              |             |
| MATERIAL DE CONSUMO                             |                       |                                | 3.3.90.30.00 | 2.400,00  |            |              |             |
| OUTROS SERVIÇOS DE TERCEIROS - PESSOA FÍSICA    |                       |                                | 3.3.90.36.00 | 48.000,00 |            |              |             |
| OUTROS SERVIÇOS DE TERCEIROS - PESSOA FÍSICA    |                       |                                | 3.3.90.36.00 | 6.000,00  |            |              |             |
| OUTROS SERVIÇOS DE TERCEIROS - PESSOA JURÍDICA  |                       |                                | 3.3.90.39.00 | 24.000,00 |            |              |             |
| OUTROS SERVIÇOS DE TERCEIROS - PESSOA JURÍDICA  |                       |                                | 3.3.90.39.00 | 2.400,00  |            |              |             |
| MANUTENÇÃO DA UPA-UNIDADE DE PRONTO ATENDIMENTO | 10.301.0210.2136.0000 |                                |              |           |            |              | 12.000,00   |
| 3 DESPESAS CORREN'                              |                       |                                |              |           |            | 12.000,00    |             |
| 1 PESSOAL E ENCARGOS SOCIAIS                    |                       |                                |              |           | 4.800,00   |              |             |
| CONTRATAÇÃO POR TEMPO DETERMINADO               |                       |                                | 3.1.90.04.00 | 2.400,00  |            |              |             |
| VENCIMENTOS E VANTAGENS FIXAS - PESSOAL CIVIL   |                       |                                | 3.1.90.11.00 | 2.400,00  |            |              |             |
| 3 OUTRAS DESPESAS CORRENTES                     |                       |                                |              |           | 7.200,00   |              |             |
| MATERIAL DE CONSUMO                             |                       |                                | 3.3.90.30.00 | 2.400,00  |            |              |             |
| OUTROS SERVIÇOS DE TERCEIROS - PESSOA FÍSICA    |                       |                                | 3.3.90.36.00 | 2.400,00  |            |              |             |
| OUTROS SERVIÇOS DE TERCEIROS - PESSOA JURÍDICA  |                       |                                | 3.3.90.39.00 | 2.400,00  |            |              |             |
| MANUTENÇÃO DE UNIDADE DE SAÚDE                  | 10.301.0210.2138.0000 |                                |              |           |            |              | 10.800,00   |
| 3 DESPESAS CORREN'                              |                       |                                |              |           |            | 10.800,00    |             |
| 3 OUTRAS DESPESAS CORRENTES                     |                       |                                |              |           | 10.800,00  |              |             |
| MATERIAL DE CONSUMO                             |                       |                                | 3.3.90.30.00 | 2.400,00  |            |              |             |
| OUTROS SERVIÇOS DE TERCEIROS - PESSOA FÍSICA    |                       |                                | 3.3.90.36.00 | 6.000,00  |            |              |             |
| OUTROS SERVIÇOS DE TERCEIROS - PESSOA JURÍDICA  |                       |                                | 3.3.90.39.00 | 2.400,00  |            |              |             |
| AQUISIÇÃO DE GABINETE ODONTOLOGICO              | 10.303.0210.1070.0000 |                                |              |           |            |              | 2.400,00    |
| 4 DESPESAS DE CAPIT                             |                       |                                |              |           |            | 2.400,00     |             |
| 4 INVESTIMENTOS                                 |                       |                                |              |           | 2.400,00   |              |             |
| EQUIPAMENTOS E MATERIAL PERMANENTE              |                       |                                | 4.4.90.52.00 | 2.400,00  |            |              |             |
| PROGRAMA DE SAUDE BUCAL - PSB                   | 10.303.0210.2028.0000 |                                |              |           |            |              | 82.800,00   |
| 3 DESPESAS CORREN'                              |                       |                                |              |           |            | 82.800,00    |             |
| 1 PESSOAL E ENCARGOS SOCIAIS                    |                       |                                |              |           | 76.800,00  |              |             |
| CONTRATAÇÃO POR TEMPO DETERMINADO               |                       |                                | 3.1.90.04.00 | 60.000,00 |            |              |             |
| VENCIMENTOS E VANTAGENS FIXAS - PESSOAL CIVIL   |                       |                                | 3.1.90.11.00 | 12.000,00 |            |              |             |
| OBRIGAÇÕES PATRONAIS                            |                       |                                | 3.1.90.13.00 | 4.800,00  |            |              |             |
| 3 OUTRAS DESPESAS CORRENTES                     |                       |                                |              |           | 6.000,00   |              |             |
| OUTROS SERVIÇOS DE TERCEIROS - PESSOA FÍSICA    |                       |                                | 3.3.90.36.00 | 6.000,00  |            |              |             |
| VIGILANCIA SANITARIA                            | 10.304.0222.2060.0000 |                                |              |           |            |              | 12.000,00   |
| 3 DESPESAS CORREN'                              |                       |                                |              |           |            | 12.000,00    |             |



**PREFEITURA MUN. DE RIBEIRA DO PIAUÍ**

PRAÇA CEL. JOSÉ BORGES, S/N -CENTRO - CNPJ:01612604/0001-51

Orçamento Programa - Exercício de 2026

Page 26

**QUADRO AUXILIAR DE DETALHAMENTO DA DESPESA**

|         |    |                                |
|---------|----|--------------------------------|
| PODER   | 02 | PODER EXECUTIVO                |
| ORGÃO   | 07 | SECRETARIA MUNICIPAL DE SAÚDE  |
| UNIDADE | 01 | FUNDO MUNICIPAL DE SAÚDE - FMS |

| Aplicacao Programada                           | Proj/Ativ                                      | Finalidade  | Categoria    | Detalhada  | TotalGrupo | Total Categ. | Total Func.          |
|--|--|-------------|--------------|------------|------------|--------------|----------------------|
|  |  | F.R. - C.A. |              |            |            |              |                      |
| VIGILANCIA SANITARIA                           | 10.304.0222.2060.0000                          |             |              |            |            |              | 12.000,00            |
| 3  | DESPESAS CORREN'                               |             |              |            |            | 12.000,00    |                      |
| 1  | PESSOAL E ENCARGOS SOCIAIS                     |             |              |            | 4.800,00   |              |                      |
|  | CONTRATAÇÃO POR TEMPO DETERMINADO              |             | 3.1.90.04.00 | 2.400,00   |            |              |                      |
|  | OBRIGAÇÕES PATRONAIS                           |             | 3.1.90.13.00 | 2.400,00   |            |              |                      |
| 3  | OUTRAS DESPESAS CORRENTES                      |             |              |            | 7.200,00   |              |                      |
|  | MATERIAL DE CONSUMO                            |             | 3.3.90.30.00 | 2.400,00   |            |              |                      |
|  | OUTROS SERVIÇOS DE TERCEIROS - PESSOA FÍSICA   |             | 3.3.90.36.00 | 2.400,00   |            |              |                      |
|  | OUTROS SERVIÇOS DE TERCEIROS - PESSOA JURÍDICA |             | 3.3.90.39.00 | 2.400,00   |            |              |                      |
| PROG. PREV. EPIDEMIO E CONTR. DE DOENÇAS - PPI | 10.305.0228.2029.0000                          |             |              |            |            |              | 267.600,00           |
| ECD  |  |             |              |            |            | 267.600,00   |                      |
| 3  | DESPESAS CORREN'                               |             |              |            |            | 267.600,00   |                      |
| 1  | PESSOAL E ENCARGOS SOCIAIS                     |             |              |            | 260.400,00 |              |                      |
|  | CONTRATAÇÃO POR TEMPO DETERMINADO              |             | 3.1.90.04.00 | 127.200,00 |            |              |                      |
|  | CONTRATAÇÃO POR TEMPO DETERMINADO              |             | 3.1.90.04.00 | 102.000,00 |            |              |                      |
|  | VENCIMENTOS E VANTAGENS FIXAS - PESSOAL CIVIL  |             | 3.1.90.11.00 | 12.000,00  |            |              |                      |
|  | OBRIGAÇÕES PATRONAIS                           |             | 3.1.90.13.00 | 18.000,00  |            |              |                      |
|  | OUTRAS DESPESAS VARIÁVEIS - PESSOAL CIVIL      |             | 3.1.90.16.00 | 1.200,00   |            |              |                      |
| 3  | OUTRAS DESPESAS CORRENTES                      |             |              |            | 7.200,00   |              |                      |
|  | MATERIAL DE CONSUMO                            |             | 3.3.90.30.00 | 2.400,00   |            |              |                      |
|  | OUTROS SERVIÇOS DE TERCEIROS - PESSOA FÍSICA   |             | 3.3.90.36.00 | 2.400,00   |            |              |                      |
|  | OUTROS SERVIÇOS DE TERCEIROS - PESSOA JURÍDICA |             | 3.3.90.39.00 | 2.400,00   |            |              |                      |
| <b>TOTAL</b>                                   |  |             |              |            |            |              | <b>12.148.800,00</b> |

**PREFEITURA MUN. DE RIBEIRA DO PIAUÍ**

PRAÇA CEL. JOSÉ BORGES, S/N -CENTRO - CNPJ:01612604/0001-51

Orçamento Programa - Exercício de 2026

Page 27

**QUADRO AUXILIAR DE DETALHAMENTO DA DESPESA**

| PODER   | 02                    | PODER EXECUTIVO                                |              |            |            |              |              |
|---|-----------------------|--|--------------|------------|------------|--------------|--------------|
| ORGÃO   | 08                    | SEC. MUN. EDUC. CULTURA, DESPORTO E LAZER      |              |            |            |              |              |
| UNIDADE   | 00                    | SEC. MUN. EDUC. CULTURA, DESPORTO E LAZER      |              |            |            |              |              |
| Aplicacao Programada                                  | Proj/Ativ             | Finalidade                                     | Categoria    | Detalhada  | TotalGrupo | Total Categ. | Total Func.  |
| F.R. - C.A.   |                       |  |              |            |            |              |              |
| MANUTENÇÃO DA SECRETARIA MUNICIPAL DE EDUCAÇÃO        | 12.122.0269.2048.0000 |  |              |            |            |              | 6.000,00     |
| 3   | 3                     | DESPESAS CORREN                                |              |            |            | 6.000,00     |              |
|   |                       | OUTRAS DESPESAS CORRENTES                      |              |            | 6.000,00   |              |              |
|   |                       | INDENIZAÇÕES E RESTITUIÇÕES                    | 3.3.90.93.00 | 6.000,00   |            |              |              |
| MANUTENÇÃO DO PROGRAMA ALFAB. SOLIDARIA               | 12.361.0268.2094.0000 |  |              |            |            |              | 7.200,00     |
| 3   | 3                     | DESPESAS CORREN                                |              |            |            | 7.200,00     |              |
|   |                       | OUTRAS DESPESAS CORRENTES                      |              |            | 7.200,00   |              |              |
|   |                       | MATERIAL DE CONSUMO                            | 3.3.90.30.00 | 2.400,00   |            |              |              |
|   |                       | OUTROS SERVIÇOS DE TERCEIROS - PESSOA FÍSICA   | 3.3.90.36.00 | 2.400,00   |            |              |              |
|   |                       | OUTROS SERVIÇOS DE TERCEIROS - PESSOA JURÍDICA | 3.3.90.39.00 | 2.400,00   |            |              |              |
| AQUIS. DE EQUIP. E MAT. PERMANENTE PARA ENSINO FUNDAM | 12.361.0269.1039.0000 |  |              |            |            |              | 85.200,00    |
| 4   | 4                     | DESPESAS DE CAPIT                              |              |            |            | 85.200,00    |              |
|   |                       | INVESTIMENTOS                                  |              |            | 85.200,00  |              |              |
|   |                       | EQUIPAMENTOS E MATERIAL PERMANENTE             | 4.4.90.52.00 | 60.000,00  |            |              |              |
|   |                       | EQUIPAMENTOS E MATERIAL PERMANENTE             | 4.4.90.52.00 | 7.200,00   |            |              |              |
|   |                       | EQUIPAMENTOS E MATERIAL PERMANENTE             | 4.4.90.52.00 | 6.000,00   |            |              |              |
|   |                       | EQUIPAMENTOS E MATERIAL PERMANENTE             | 4.4.90.52.00 | 12.000,00  |            |              |              |
| CONST. AMP. REFORMA DE ESCOLAS MUNICIPAIS             | 12.361.0269.1048.0000 |  |              |            |            |              | 210.000,00   |
| 4   | 4                     | DESPESAS DE CAPIT                              |              |            |            | 210.000,00   |              |
|   |                       | INVESTIMENTOS                                  |              |            | 210.000,00 |              |              |
|   |                       | OBRAS E INSTALAÇÕES                            | 4.4.90.51.00 | 120.000,00 |            |              |              |
|   |                       | OBRAS E INSTALAÇÕES                            | 4.4.90.51.00 | 48.000,00  |            |              |              |
|   |                       | OBRAS E INSTALAÇÕES                            | 4.4.90.51.00 | 12.000,00  |            |              |              |
|   |                       | OBRAS E INSTALAÇÕES                            | 4.4.90.51.00 | 6.000,00   |            |              |              |
|   |                       | OBRAS E INSTALAÇÕES                            | 4.4.90.51.00 | 12.000,00  |            |              |              |
|   |                       | OBRAS E INSTALAÇÕES                            | 4.4.90.51.00 | 12.000,00  |            |              |              |
| CONSTRUÇÃO DE QUADRA POLIESPORTIVA                    | 12.361.0269.1059.0000 |  |              |            |            |              | 30.000,00    |
| 4   | 4                     | DESPESAS DE CAPIT                              |              |            |            | 30.000,00    |              |
|   |                       | INVESTIMENTOS                                  |              |            | 30.000,00  |              |              |
|   |                       | OBRAS E INSTALAÇÕES                            | 4.4.90.51.00 | 12.000,00  |            |              |              |
|   |                       | OBRAS E INSTALAÇÕES                            | 4.4.90.51.00 | 12.000,00  |            |              |              |
|   |                       | OBRAS E INSTALAÇÕES                            | 4.4.90.51.00 | 6.000,00   |            |              |              |
| CONSTRUÇÃO DE QUADRAS EM UNIDADES ESCOLARES           | 12.361.0269.1907.0000 |  |              |            |            |              | 12.000,00    |
| 4   | 4                     | DESPESAS DE CAPIT                              |              |            |            | 12.000,00    |              |
|   |                       | INVESTIMENTOS                                  |              |            | 12.000,00  |              |              |
|   |                       | OBRAS E INSTALAÇÕES                            | 4.4.90.51.00 | 12.000,00  |            |              |              |
| MANUTENÇÃO DA SECRETARIA MUNICIPAL DE EDUCAÇÃO        | 12.361.0269.2048.0000 |  |              |            |            |              | 7.413.600,00 |
| 3   | 3                     | DESPESAS CORREN                                |              |            |            | 7.377.600,00 |              |



**PREFEITURA MUN. DE RIBEIRA DO PIAUÍ**

PRAÇA CEL. JOSÉ BORGES, S/N -CENTRO - CNPJ:01612604/0001-51

Orçamento Programa - Exercício de 2026

Page 28

**QUADRO AUXILIAR DE DETALHAMENTO DA DESPESA**

|         |    |   |
|---------|----|---|
| PODER   | 02 | PODER EXECUTIVO                           |
| ORGÃO   | 08 | SEC. MUN. EDUC. CULTURA, DESPORTO E LAZER |
| UNIDADE | 00 | SEC. MUN. EDUC. CULTURA, DESPORTO E LAZER |

| Aplicacao Programada                           | Proj/Ativ   | Finalidade | Categoria    | Detalhada    | TotalGrupo   | Total Categ. | Total Func.  |
|--|---|------------|--------------|--------------|--------------|--------------|--------------|
| F.R. - C.A.                                    |   |            |              |              |              |              |              |
| MANUTENÇÃO DA SECRETARIA MUNICIPAL DE EDUCAÇÃO | 12.361.0269.2048.0000                               |            |              |              |              |              | 7.413.600,00 |
| 3  | DESPESAS CORREN'                                    |            |              |              |              | 7.377.600,00 |              |
| 1  | PESSOAL E ENCARGOS SOCIAIS                          |            |              |              | 5.719.200,00 |              |              |
|  | CONTRATAÇÃO POR TEMPO DETERMINADO                   |            | 3.1.90.04.00 | 792.000,00   |              |              |              |
|  | VENCIMENTOS E VANTAGENS FIXAS - PESSOAL CIVIL       |            | 3.1.90.11.00 | 4.200.000,00 |              |              |              |
|  | OBRIGAÇÕES PATRONAIS                                |            | 3.1.90.13.00 | 720.000,00   |              |              |              |
|  | OUTRAS DESPESAS VARIÁVEIS - PESSOAL CIVIL           |            | 3.1.90.16.00 | 1.200,00     |              |              |              |
|  | DESPESAS DE EXERCÍCIOS ANTERIORES                   |            | 3.1.90.92.00 | 6.000,00     |              |              |              |
| 3  | OUTRAS DESPESAS CORRENTES                           |            |              |              | 1.658.400,00 |              |              |
|  | DIÁRIAS - CIVIL                                     |            | 3.3.90.14.00 | 18.000,00    |              |              |              |
|  | DIÁRIAS - CIVIL                                     |            | 3.3.90.14.00 | 2.400,00     |              |              |              |
|  | MATERIAL DE CONSUMO                                 |            | 3.3.90.30.00 | 600.000,00   |              |              |              |
|  | MATERIAL DE CONSUMO                                 |            | 3.3.90.30.00 | 60.000,00    |              |              |              |
|  | MATERIAL DE CONSUMO                                 |            | 3.3.90.30.00 | 6.000,00     |              |              |              |
|  | MATERIAL DE CONSUMO                                 |            | 3.3.90.30.00 | 6.000,00     |              |              |              |
|  | MATERIAL, BEM OU SERVIÇO PARA DISTRIBUIÇÃO GRATUITA |            | 3.3.90.32.00 | 1.200,00     |              |              |              |
|  | SERVIÇOS DE CONSULTORIA                             |            | 3.3.90.35.00 | 1.200,00     |              |              |              |
|  | OUTROS SERVIÇOS DE TERCEIROS - PESSOA FÍSICA        |            | 3.3.90.36.00 | 744.000,00   |              |              |              |
|  | OUTROS SERVIÇOS DE TERCEIROS - PESSOA FÍSICA        |            | 3.3.90.36.00 | 36.000,00    |              |              |              |
|  | OUTROS SERVIÇOS DE TERCEIROS - PESSOA FÍSICA        |            | 3.3.90.36.00 | 6.000,00     |              |              |              |
|  | OUTROS SERVIÇOS DE TERCEIROS - PESSOA FÍSICA        |            | 3.3.90.36.00 | 2.400,00     |              |              |              |
|  | OUTROS SERVIÇOS DE TERCEIROS - PESSOA JURÍDICA      |            | 3.3.90.39.00 | 96.000,00    |              |              |              |
|  | OUTROS SERVIÇOS DE TERCEIROS - PESSOA JURÍDICA      |            | 3.3.90.39.00 | 60.000,00    |              |              |              |
|  | OUTROS SERVIÇOS DE TERCEIROS - PESSOA JURÍDICA      |            | 3.3.90.39.00 | 6.000,00     |              |              |              |
|  | OUTROS SERVIÇOS DE TERCEIROS - PESSOA JURÍDICA      |            | 3.3.90.39.00 | 4.800,00     |              |              |              |
|  | SERVIÇOS DE TECNOLOGIA DA INFORMAÇÃO E COMUNICAÇÃO  |            | 3.3.90.40.00 | 6.000,00     |              |              |              |
|  | DESPESAS DE EXERCÍCIOS ANTERIORES                   |            | 3.3.90.92.00 | 2.400,00     |              |              |              |
| 4  | DESPESAS DE CAPIT                                   |            |              |              |              | 36.000,00    |              |
| 4  | INVESTIMENTOS                                       |            |              |              | 36.000,00    |              |              |
|  | EQUIPAMENTOS E MATERIAL PERMANENTE                  |            | 4.4.90.52.00 | 36.000,00    |              |              |              |
| AQUISIÇÃO DE MERENDA ESCOLAR                   | 12.361.0269.2049.0000                               |            |              |              |              |              | 294.000,00   |
| 3  | DESPESAS CORREN'                                    |            |              |              |              | 294.000,00   |              |
| 3  | OUTRAS DESPESAS CORRENTES                           |            |              |              | 294.000,00   |              |              |
|  | MATERIAL DE CONSUMO                                 |            | 3.3.90.30.00 | 48.000,00    |              |              |              |
|  | MATERIAL DE CONSUMO                                 |            | 3.3.90.30.00 | 246.000,00   |              |              |              |
| MANUTENÇÃO DO PROGRAMA PDDE                    | 12.361.0269.2061.0000                               |            |              |              |              |              | 7.200,00     |
| 3  | DESPESAS CORREN'                                    |            |              |              |              | 7.200,00     |              |
| 3  | OUTRAS DESPESAS CORRENTES                           |            |              |              | 7.200,00     |              |              |
|  | MATERIAL DE CONSUMO                                 |            | 3.3.90.30.00 | 2.400,00     |              |              |              |
|  | OUTROS SERVIÇOS DE TERCEIROS - PESSOA FÍSICA        |            | 3.3.90.36.00 | 2.400,00     |              |              |              |
|  | OUTROS SERVIÇOS DE TERCEIROS - PESSOA JURÍDICA      |            | 3.3.90.39.00 | 2.400,00     |              |              |              |
| MANUTENÇÃO DO PROGRAMA SALARIO EDUCAÇÃO        | 12.361.0269.2095.0000                               |            |              |              |              |              | 504.000,00   |
| 3  | DESPESAS CORREN'                                    |            |              |              |              | 480.000,00   |              |
| 3  | OUTRAS DESPESAS CORRENTES                           |            |              |              | 480.000,00   |              |              |
|  | MATERIAL DE CONSUMO                                 |            | 3.3.90.30.00 | 372.000,00   |              |              |              |
|  | OUTROS SERVIÇOS DE TERCEIROS - PESSOA FÍSICA        |            | 3.3.90.36.00 | 24.000,00    |              |              |              |
|  | OUTROS SERVIÇOS DE TERCEIROS - PESSOA JURÍDICA      |            | 3.3.90.39.00 | 84.000,00    |              |              |              |

**PREFEITURA MUN. DE RIBEIRA DO PIAUÍ**

PRAÇA CEL. JOSÉ BORGES, S/N -CENTRO - CNPJ:01612604/0001-51

Orçamento Programa - Exercício de 2026

Page 29

**QUADRO AUXILIAR DE DETALHAMENTO DA DESPESA**

| PODER  | 02                    | PODER EXECUTIVO                           |              |            |            |              |             |
|--|-----------------------|---|--------------|------------|------------|--------------|-------------|
| ORGÃO  | 08                    | SEC. MUN. EDUC. CULTURA, DESPORTO E LAZER |              |            |            |              |             |
| UNIDADE  | 00                    | SEC. MUN. EDUC. CULTURA, DESPORTO E LAZER |              |            |            |              |             |
| Aplicacao Programada                           | Proj/Ativ             | Finalidade                                | Categoria    | Detalhada  | TotalGrupo | Total Categ. | Total Func. |
|  |                       | F.R. - C.A.                               |              |            |            |              |             |
| MANUTENÇÃO DO PROGRAMA SALARIO EDUCAÇÃO        | 12.361.0269.2095.0000 |   |              |            |            |              | 504.000,00  |
| 4 DESPESAS DE CAPIT                            |                       |   |              |            |            | 24.000,00    |             |
| 4 INVESTIMENTOS                                |                       |   |              |            | 24.000,00  |              |             |
| EQUIPAMENTOS E MATERIAL PERMANENTE             |                       |   | 4.4.90.52.00 | 24.000,00  |            |              |             |
| MANUTENÇÃO DO PROGRAMA BRASIL ALFABETIZADO     | 12.361.0269.2116.0000 |   |              |            |            |              | 7.200,00    |
| 3 DESPESAS CORREN'                             |                       |   |              |            |            | 7.200,00     |             |
| 3 OUTRAS DESPESAS CORRENTES                    |                       |   |              |            | 7.200,00   |              |             |
| MATERIAL DE CONSUMO                            |                       |   | 3.3.90.30.00 | 2.400,00   |            |              |             |
| OUTROS SERVIÇOS DE TERCEIROS - PESSOA FÍSICA   |                       |   | 3.3.90.36.00 | 2.400,00   |            |              |             |
| OUTROS SERVIÇOS DE TERCEIROS - PESSOA JURÍDICA |                       |   | 3.3.90.39.00 | 2.400,00   |            |              |             |
| MANUTENÇÃO E CONSERVAÇÃO DE UNIDADES ESCOLARES | 12.361.0269.2117.0000 |   |              |            |            |              | 258.000,00  |
| 3 DESPESAS CORREN'                             |                       |   |              |            |            | 258.000,00   |             |
| 3 OUTRAS DESPESAS CORRENTES                    |                       |   |              |            | 258.000,00 |              |             |
| MATERIAL DE CONSUMO                            |                       |   | 3.3.90.30.00 | 42.000,00  |            |              |             |
| OUTROS SERVIÇOS DE TERCEIROS - PESSOA FÍSICA   |                       |   | 3.3.90.36.00 | 168.000,00 |            |              |             |
| OUTROS SERVIÇOS DE TERCEIROS - PESSOA JURÍDICA |                       |   | 3.3.90.39.00 | 48.000,00  |            |              |             |
| MANUTENÇÃO DE QUADRAS ESCOLARES                | 12.361.0269.2909.0000 |   |              |            |            |              | 36.000,00   |
| 3 DESPESAS CORREN'                             |                       |   |              |            |            | 36.000,00    |             |
| 1 PESSOAL E ENCARGOS SOCIAIS                   |                       |   |              |            | 18.000,00  |              |             |
| CONTRATAÇÃO POR TEMPO DETERMINADO              |                       |   | 3.1.90.04.00 | 18.000,00  |            |              |             |
| 3 OUTRAS DESPESAS CORRENTES                    |                       |   |              |            | 18.000,00  |              |             |
| MATERIAL DE CONSUMO                            |                       |   | 3.3.90.30.00 | 6.000,00   |            |              |             |
| OUTROS SERVIÇOS DE TERCEIROS - PESSOA FÍSICA   |                       |   | 3.3.90.36.00 | 6.000,00   |            |              |             |
| OUTROS SERVIÇOS DE TERCEIROS - PESSOA JURÍDICA |                       |   | 3.3.90.39.00 | 6.000,00   |            |              |             |
| AQUISIÇÃO DE TRANSPORTE ESCOLAR                | 12.361.0277.1025.0000 |   |              |            |            |              | 24.000,00   |
| 4 DESPESAS DE CAPIT                            |                       |   |              |            |            | 24.000,00    |             |
| 4 INVESTIMENTOS                                |                       |   |              |            | 24.000,00  |              |             |
| EQUIPAMENTOS E MATERIAL PERMANENTE             |                       |   | 4.4.90.52.00 | 12.000,00  |            |              |             |
| EQUIPAMENTOS E MATERIAL PERMANENTE             |                       |   | 4.4.90.52.00 | 12.000,00  |            |              |             |
| MANUTENÇÃO DO TRANSPORTE ESCOLAR               | 12.361.0277.2070.0000 |   |              |            |            |              | 264.000,00  |
| 3 DESPESAS CORREN'                             |                       |   |              |            |            | 264.000,00   |             |
| 3 OUTRAS DESPESAS CORRENTES                    |                       |   |              |            | 264.000,00 |              |             |
| MATERIAL DE CONSUMO                            |                       |   | 3.3.90.30.00 | 72.000,00  |            |              |             |
| MATERIAL DE CONSUMO                            |                       |   | 3.3.90.30.00 | 36.000,00  |            |              |             |
| OUTROS SERVIÇOS DE TERCEIROS - PESSOA FÍSICA   |                       |   | 3.3.90.36.00 | 72.000,00  |            |              |             |
| OUTROS SERVIÇOS DE TERCEIROS - PESSOA FÍSICA   |                       |   | 3.3.90.36.00 | 12.000,00  |            |              |             |
| OUTROS SERVIÇOS DE TERCEIROS - PESSOA JURÍDICA |                       |   | 3.3.90.39.00 | 36.000,00  |            |              |             |
| OUTROS SERVIÇOS DE TERCEIROS - PESSOA JURÍDICA |                       |   | 3.3.90.39.00 | 36.000,00  |            |              |             |
| ENCARGOS COM TRANSPORTE DE ALUNOS              | 12.361.0277.2120.0000 |   |              |            |            |              | 44.400,00   |
| 3 DESPESAS CORREN'                             |                       |   |              |            |            | 44.400,00    |             |



**PREFEITURA MUN. DE RIBEIRA DO PIAUÍ**

PRAÇA CEL. JOSÉ BORGES, S/N -CENTRO - CNPJ:01612604/0001-51

Orçamento Programa - Exercício de 2026

Page 30

**QUADRO AUXILIAR DE DETALHAMENTO DA DESPESA**

|         |    |   |
|---------|----|---|
| PODER   | 02 | PODER EXECUTIVO                           |
| ORGÃO   | 08 | SEC. MUN. EDUC. CULTURA, DESPORTO E LAZER |
| UNIDADE | 00 | SEC. MUN. EDUC. CULTURA, DESPORTO E LAZER |

| Aplicacao Programada                           | Proj/Ativ             | Finalidade | Categoria    | Detalhada  | TotalGrupo | Total Categ. | Total Func. |
|--|-----------------------|------------|--------------|------------|------------|--------------|-------------|
| F.R. - C.A.                                    |                       |            |              |            |            |              |             |
| ENCARGOS COM TRANSPORTE DE ALUNOS              | 12.361.0277.2120.0000 |            |              |            |            |              | 44.400,00   |
| 3 DESPESAS CORREN                              |                       |            |              |            |            | 44.400,00    |             |
| 3 OUTRAS DESPESAS CORRENTES                    |                       |            |              |            | 44.400,00  |              |             |
| MATERIAL DE CONSUMO                            |                       |            | 3.3.90.30.00 | 6.000,00   |            |              |             |
| OUTROS SERVIÇOS DE TERCEIROS - PESSOA FÍSICA   |                       |            | 3.3.90.36.00 | 2.400,00   |            |              |             |
| OUTROS SERVIÇOS DE TERCEIROS - PESSOA JURÍDICA |                       |            | 3.3.90.39.00 | 24.000,00  |            |              |             |
| OUTROS SERVIÇOS DE TERCEIROS - PESSOA JURÍDICA |                       |            | 3.3.90.39.00 | 12.000,00  |            |              |             |
| MANUTENÇÃO DE CURSOS DE APRENDIZAGEM           | 12.361.0289.2073.0000 |            |              |            |            |              | 9.600,00    |
| 3 DESPESAS CORREN                              |                       |            |              |            |            | 9.600,00     |             |
| 3 OUTRAS DESPESAS CORRENTES                    |                       |            |              |            | 9.600,00   |              |             |
| MATERIAL DE CONSUMO                            |                       |            | 3.3.90.30.00 | 2.400,00   |            |              |             |
| OUTROS SERVIÇOS DE TERCEIROS - PESSOA FÍSICA   |                       |            | 3.3.90.36.00 | 4.800,00   |            |              |             |
| OUTROS SERVIÇOS DE TERCEIROS - PESSOA JURÍDICA |                       |            | 3.3.90.39.00 | 2.400,00   |            |              |             |
| CONST. E RECUPERAÇÃO DE CRECHES                | 12.365.0303.1022.0000 |            |              |            |            |              | 126.000,00  |
| 4 DESPESAS DE CAPIT                            |                       |            |              |            |            | 126.000,00   |             |
| 4 INVESTIMENTOS                                |                       |            |              |            | 126.000,00 |              |             |
| OBRAS E INSTALAÇÕES                            |                       |            | 4.4.90.51.00 | 60.000,00  |            |              |             |
| OBRAS E INSTALAÇÕES                            |                       |            | 4.4.90.51.00 | 60.000,00  |            |              |             |
| OBRAS E INSTALAÇÕES                            |                       |            | 4.4.90.51.00 | 6.000,00   |            |              |             |
| CONST. E RECUPERAÇÃO DE PRÉ-ESCOLAS            | 12.365.0303.1908.0000 |            |              |            |            |              | 72.000,00   |
| 4 DESPESAS DE CAPIT                            |                       |            |              |            |            | 72.000,00    |             |
| 4 INVESTIMENTOS                                |                       |            |              |            | 72.000,00  |              |             |
| OBRAS E INSTALAÇÕES                            |                       |            | 4.4.90.51.00 | 36.000,00  |            |              |             |
| OBRAS E INSTALAÇÕES                            |                       |            | 4.4.90.51.00 | 36.000,00  |            |              |             |
| MANUTENÇÃO DA EDUCAÇÃO INFANTIL                | 12.365.0303.2053.0000 |            |              |            |            |              | 673.200,00  |
| 3 DESPESAS CORREN                              |                       |            |              |            |            | 673.200,00   |             |
| 1 PESSOAL E ENCARGOS SOCIAIS                   |                       |            |              |            | 615.600,00 |              |             |
| CONTRATAÇÃO POR TEMPO DETERMINADO              |                       |            | 3.1.90.04.00 | 120.000,00 |            |              |             |
| VENCIMENTOS E VANTAGENS FIXAS - PESSOAL CIVIL  |                       |            | 3.1.90.11.00 | 240.000,00 |            |              |             |
| VENCIMENTOS E VANTAGENS FIXAS - PESSOAL CIVIL  |                       |            | 3.1.90.11.00 | 180.000,00 |            |              |             |
| OBRIGAÇÕES PATRONAIS                           |                       |            | 3.1.90.13.00 | 48.000,00  |            |              |             |
| OBRIGAÇÕES PATRONAIS                           |                       |            | 3.1.90.13.00 | 24.000,00  |            |              |             |
| OUTRAS DESPESAS VARIÁVEIS - PESSOAL CIVIL      |                       |            | 3.1.90.16.00 | 1.200,00   |            |              |             |
| DESPESAS DE EXERCÍCIOS ANTERIORES              |                       |            | 3.1.90.92.00 | 2.400,00   |            |              |             |
| 3 OUTRAS DESPESAS CORRENTES                    |                       |            |              |            | 57.600,00  |              |             |
| MATERIAL DE CONSUMO                            |                       |            | 3.3.90.30.00 | 12.000,00  |            |              |             |
| OUTROS SERVIÇOS DE TERCEIROS - PESSOA FÍSICA   |                       |            | 3.3.90.36.00 | 36.000,00  |            |              |             |
| OUTROS SERVIÇOS DE TERCEIROS - PESSOA FÍSICA   |                       |            | 3.3.90.36.00 | 4.800,00   |            |              |             |
| OUTROS SERVIÇOS DE TERCEIROS - PESSOA JURÍDICA |                       |            | 3.3.90.39.00 | 2.400,00   |            |              |             |
| DESPESAS DE EXERCÍCIOS ANTERIORES              |                       |            | 3.3.90.92.00 | 2.400,00   |            |              |             |
| MANUTENÇÃO DO ENSINO PRE-ESCOLAR               | 12.365.0304.2072.0000 |            |              |            |            |              | 211.200,00  |
| 3 DESPESAS CORREN                              |                       |            |              |            |            | 211.200,00   |             |
| 1 PESSOAL E ENCARGOS SOCIAIS                   |                       |            |              |            | 204.000,00 |              |             |
| VENCIMENTOS E VANTAGENS FIXAS - PESSOAL CIVIL  |                       |            | 3.1.90.11.00 | 180.000,00 |            |              |             |
| OBRIGAÇÕES PATRONAIS                           |                       |            | 3.1.90.13.00 | 24.000,00  |            |              |             |

**PREFEITURA MUN. DE RIBEIRA DO PIAUÍ**

PRAÇA CEL. JOSÉ BORGES, S/N -CENTRO - CNPJ:01612604/0001-51

Orçamento Programa - Exercício de 2026

Page 31

**QUADRO AUXILIAR DE DETALHAMENTO DA DESPESA**

| PODER  | 02                    | PODER EXECUTIVO                           |              |           |            |              |             |
|--|-----------------------|---|--------------|-----------|------------|--------------|-------------|
| ORGÃO  | 08                    | SEC. MUN. EDUC. CULTURA, DESPORTO E LAZER |              |           |            |              |             |
| UNIDADE  | 00                    | SEC. MUN. EDUC. CULTURA, DESPORTO E LAZER |              |           |            |              |             |
| Aplicacao Programada                               | Proj/Ativ             | Finalidade                                | Categoria    | Detalhada | TotalGrupo | Total Categ. | Total Func. |
| F.R. - C.A.  |                       |   |              |           |            |              |             |
| MANUTENÇÃO DO ENSINO PRE-ESCOLAR                   | 12.365.0304.2072.0000 |   |              |           |            |              | 211.200,00  |
| 3 DESPESAS CORREN                                  |                       |   |              |           |            | 211.200,00   |             |
| 3 OUTRAS DESPESAS CORRENTES                        |                       |   |              |           | 7.200,00   |              |             |
| MATERIAL DE CONSUMO                                |                       |   | 3.3.90.30.00 | 2.400,00  |            |              |             |
| OUTROS SERVIÇOS DE TERCEIROS - PESSOA FÍSICA       |                       |   | 3.3.90.36.00 | 2.400,00  |            |              |             |
| OUTROS SERVIÇOS DE TERCEIROS - PESSOA JURÍDICA     |                       |   | 3.3.90.39.00 | 2.400,00  |            |              |             |
| MANUTENÇÃO DO DEPART. DE ENSINO DE JOVENS E ADULTO | 12.366.0268.2066.0000 |   |              |           |            |              | 36.000,00   |
| 3 DESPESAS CORREN                                  |                       |   |              |           |            | 36.000,00    |             |
| 1 PESSOAL E ENCARGOS SOCIAIS                       |                       |   |              |           | 2.400,00   |              |             |
| VENCIMENTOS E VANTAGENS FIXAS - PESSOAL CIVIL      |                       |   | 3.1.90.11.00 | 2.400,00  |            |              |             |
| 3 OUTRAS DESPESAS CORRENTES                        |                       |   |              |           | 33.600,00  |              |             |
| MATERIAL DE CONSUMO                                |                       |   | 3.3.90.30.00 | 2.400,00  |            |              |             |
| OUTROS SERVIÇOS DE TERCEIROS - PESSOA FÍSICA       |                       |   | 3.3.90.36.00 | 26.400,00 |            |              |             |
| OUTROS SERVIÇOS DE TERCEIROS - PESSOA FÍSICA       |                       |   | 3.3.90.36.00 | 2.400,00  |            |              |             |
| OUTROS SERVIÇOS DE TERCEIROS - PESSOA JURÍDICA     |                       |   | 3.3.90.39.00 | 2.400,00  |            |              |             |
| MANUTENÇÃO E CONSERVAÇÃO DA BIBLIOTECA MUNICIPAL   | 13.391.0269.2115.0000 |   |              |           |            |              | 98.400,00   |
| 3 DESPESAS CORREN                                  |                       |   |              |           |            | 98.400,00    |             |
| 1 PESSOAL E ENCARGOS SOCIAIS                       |                       |   |              |           | 48.000,00  |              |             |
| CONTRATAÇÃO POR TEMPO DETERMINADO                  |                       |   | 3.1.90.04.00 | 48.000,00 |            |              |             |
| 3 OUTRAS DESPESAS CORRENTES                        |                       |   |              |           | 50.400,00  |              |             |
| MATERIAL DE CONSUMO                                |                       |   | 3.3.90.30.00 | 1.200,00  |            |              |             |
| OUTROS SERVIÇOS DE TERCEIROS - PESSOA FÍSICA       |                       |   | 3.3.90.36.00 | 48.000,00 |            |              |             |
| OUTROS SERVIÇOS DE TERCEIROS - PESSOA JURÍDICA     |                       |   | 3.3.90.39.00 | 1.200,00  |            |              |             |
| CONSTRUIR E EQUIPAR BIBLIOTECA MUNICIPAL           | 13.392.0269.1050.0000 |   |              |           |            |              | 18.000,00   |
| 4 DESPESAS DE CAPIT                                |                       |   |              |           |            | 18.000,00    |             |
| 4 INVESTIMENTOS                                    |                       |   |              |           | 18.000,00  |              |             |
| OBRAS E INSTALAÇÕES                                |                       |   | 4.4.90.51.00 | 12.000,00 |            |              |             |
| EQUIPAMENTOS E MATERIAL PERMANENTE                 |                       |   | 4.4.90.52.00 | 6.000,00  |            |              |             |
| AQUISIÇÃO DE INSTRUMENTOS PARA BANDAS DE MÚSICAS   | 13.392.0336.1027.0000 |   |              |           |            |              | 2.400,00    |
| 4 DESPESAS DE CAPIT                                |                       |   |              |           |            | 2.400,00     |             |
| 4 INVESTIMENTOS                                    |                       |   |              |           | 2.400,00   |              |             |
| EQUIPAMENTOS E MATERIAL PERMANENTE                 |                       |   | 4.4.90.52.00 | 2.400,00  |            |              |             |
| FORMAÇÃO DE BANCA DE MÚSICA E CORAL                | 13.392.0336.2017.0000 |   |              |           |            |              | 7.200,00    |
| 3 DESPESAS CORREN                                  |                       |   |              |           |            | 7.200,00     |             |
| 3 OUTRAS DESPESAS CORRENTES                        |                       |   |              |           | 7.200,00   |              |             |
| MATERIAL DE CONSUMO                                |                       |   | 3.3.90.30.00 | 2.400,00  |            |              |             |
| OUTROS SERVIÇOS DE TERCEIROS - PESSOA FÍSICA       |                       |   | 3.3.90.36.00 | 2.400,00  |            |              |             |
| OUTROS SERVIÇOS DE TERCEIROS - PESSOA JURÍDICA     |                       |   | 3.3.90.39.00 | 2.400,00  |            |              |             |
| EVENTOS POPULARES/CULTURAIS                        | 13.392.0336.2065.0000 |   |              |           |            |              | 607.200,00  |
| 3 DESPESAS CORREN                                  |                       |   |              |           |            | 607.200,00   |             |



**PREFEITURA MUN. DE RIBEIRA DO PIAUÍ**

PRAÇA CEL. JOSÉ BORGES, S/N -CENTRO - CNPJ:01612604/0001-51

Orçamento Programa - Exercício de 2026

Page 32

**QUADRO AUXILIAR DE DETALHAMENTO DA DESPESA**

|         |    |   |
|---------|----|---|
| PODER   | 02 | PODER EXECUTIVO                           |
| ORGÃO   | 08 | SEC. MUN. EDUC. CULTURA, DESPORTO E LAZER |
| UNIDADE | 00 | SEC. MUN. EDUC. CULTURA, DESPORTO E LAZER |

| Aplicacao Programada                                    | Proj/Ativ             | Finalidade | Categoria    | Detalhada  | TotalGrupo | Total Categ. | Total Func. |
|---|-----------------------|------------|--------------|------------|------------|--------------|-------------|
| F.R. - C.A.   |                       |            |              |            |            |              |             |
| EVENTOS POPULARES/CULTURAIS                             | 13.392.0336.2065.0000 |            |              |            |            |              | 607.200,00  |
| 3 DESPESAS CORREN                                       |                       |            |              |            |            | 607.200,00   |             |
| 3 OUTRAS DESPESAS CORRENTES                             |                       |            |              |            | 607.200,00 |              |             |
| MATERIAL DE CONSUMO                                     |                       |            | 3.3.90.30.00 | 24.000,00  |            |              |             |
| PREMIAÇÕES CULTURAIS, ARTÍSTICAS, CIENTÍFICAS, DESPORTI |                       |            | 3.3.90.31.00 | 6.000,00   |            |              |             |
| MATERIAL, BEM OU SERVIÇO PARA DISTRIBUIÇÃO GRATUITA     |                       |            | 3.3.90.32.00 | 1.200,00   |            |              |             |
| OUTROS SERVIÇOS DE TERCEIROS - PESSOA FÍSICA            |                       |            | 3.3.90.36.00 | 96.000,00  |            |              |             |
| OUTROS SERVIÇOS DE TERCEIROS - PESSOA JURÍDICA          |                       |            | 3.3.90.39.00 | 480.000,00 |            |              |             |
| MANUTENÇÃO DAS ATIVIDADES CULTURAIS                     | 13.392.0336.2907.0000 |            |              |            |            |              | 444.000,00  |
| 3 DESPESAS CORREN                                       |                       |            |              |            |            | 444.000,00   |             |
| 1 PESSOAL E ENCARGOS SOCIAIS                            |                       |            |              |            | 6.000,00   |              |             |
| CONTRATAÇÃO POR TEMPO DETERMINADO                       |                       |            | 3.1.90.04.00 | 6.000,00   |            |              |             |
| 3 OUTRAS DESPESAS CORRENTES                             |                       |            |              |            | 438.000,00 |              |             |
| MATERIAL DE CONSUMO                                     |                       |            | 3.3.90.30.00 | 6.000,00   |            |              |             |
| PREMIAÇÕES CULTURAIS, ARTÍSTICAS, CIENTÍFICAS, DESPORTI |                       |            | 3.3.90.31.00 | 6.000,00   |            |              |             |
| PREMIAÇÕES CULTURAIS, ARTÍSTICAS, CIENTÍFICAS, DESPORTI |                       |            | 3.3.90.31.00 | 6.000,00   |            |              |             |
| PREMIAÇÕES CULTURAIS, ARTÍSTICAS, CIENTÍFICAS, DESPORTI |                       |            | 3.3.90.31.00 | 3.000,00   |            |              |             |
| OUTROS SERVIÇOS DE TERCEIROS - PESSOA FÍSICA            |                       |            | 3.3.90.36.00 | 24.000,00  |            |              |             |
| OUTROS SERVIÇOS DE TERCEIROS - PESSOA FÍSICA            |                       |            | 3.3.90.36.00 | 3.000,00   |            |              |             |
| OUTROS SERVIÇOS DE TERCEIROS - PESSOA JURÍDICA          |                       |            | 3.3.90.39.00 | 240.000,00 |            |              |             |
| OUTROS SERVIÇOS DE TERCEIROS - PESSOA JURÍDICA          |                       |            | 3.3.90.39.00 | 132.000,00 |            |              |             |
| OUTROS SERVIÇOS DE TERCEIROS - PESSOA JURÍDICA          |                       |            | 3.3.90.39.00 | 2.400,00   |            |              |             |
| OUTROS SERVIÇOS DE TERCEIROS - PESSOA JURÍDICA          |                       |            | 3.3.90.39.00 | 6.000,00   |            |              |             |
| OUTROS SERVIÇOS DE TERCEIROS - PESSOA JURÍDICA          |                       |            | 3.3.90.39.00 | 3.000,00   |            |              |             |
| OUTROS AUXÍLIOS FINANCEIROS A PESSOAS FÍSICAS           |                       |            | 3.3.90.48.00 | 3.600,00   |            |              |             |
| OUTROS AUXÍLIOS FINANCEIROS A PESSOAS FÍSICAS           |                       |            | 3.3.90.48.00 | 3.000,00   |            |              |             |
| 4 DESPESAS DE CAPIT                                     |                       |            |              |            |            |              | 0,00        |
| 4 INVESTIMENTOS   |                       |            |              |            | 0,00       |              |             |
| EQUIPAMENTOS E MATERIAL PERMANENTE                      |                       |            | 4.4.90.52.00 |            |            |              |             |
| CONSTRUÇÃO E RECUPERAÇÃO DO TELECENTRO                  | 13.722.0336.1041.0000 |            |              |            |            |              | 12.000,00   |
| 4 DESPESAS DE CAPIT                                     |                       |            |              |            |            | 12.000,00    |             |
| 4 INVESTIMENTOS   |                       |            |              |            | 12.000,00  |              |             |
| OBRAS E INSTALAÇÕES                                     |                       |            | 4.4.90.51.00 | 6.000,00   |            |              |             |
| EQUIPAMENTOS E MATERIAL PERMANENTE                      |                       |            | 4.4.90.52.00 | 6.000,00   |            |              |             |
| MANUTENÇÃO E CONSERVAÇÃO DO TELECENTRO                  | 13.722.0336.2093.0000 |            |              |            |            |              | 3.600,00    |
| 3 DESPESAS CORREN                                       |                       |            |              |            |            | 3.600,00     |             |
| 3 OUTRAS DESPESAS CORRENTES                             |                       |            |              |            | 3.600,00   |              |             |
| MATERIAL DE CONSUMO                                     |                       |            | 3.3.90.30.00 | 1.200,00   |            |              |             |
| OUTROS SERVIÇOS DE TERCEIROS - PESSOA FÍSICA            |                       |            | 3.3.90.36.00 | 1.200,00   |            |              |             |
| OUTROS SERVIÇOS DE TERCEIROS - PESSOA JURÍDICA          |                       |            | 3.3.90.39.00 | 1.200,00   |            |              |             |
| APOIO A INFRAESTRUTURA TURÍSTICA DO MUNICÍPIO           | 23.695.0612.2112.0000 |            |              |            |            |              | 7.200,00    |
| 3 DESPESAS CORREN                                       |                       |            |              |            |            | 7.200,00     |             |
| 3 OUTRAS DESPESAS CORRENTES                             |                       |            |              |            | 7.200,00   |              |             |
| MATERIAL DE CONSUMO                                     |                       |            | 3.3.90.30.00 | 2.400,00   |            |              |             |
| OUTROS SERVIÇOS DE TERCEIROS - PESSOA FÍSICA            |                       |            | 3.3.90.36.00 | 2.400,00   |            |              |             |
| OUTROS SERVIÇOS DE TERCEIROS - PESSOA JURÍDICA          |                       |            | 3.3.90.39.00 | 2.400,00   |            |              |             |

**PREFEITURA MUN. DE RIBEIRA DO PIAUÍ**

PRAÇA CEL. JOSÉ BORGES, S/N -CENTRO - CNPJ:01612604/0001-51

Orçamento Programa - Exercício de 2026

Page 33

**QUADRO AUXILIAR DE DETALHAMENTO DA DESPESA**

| PODER   | 02                                 | PODER EXECUTIVO                           |              |           |            |              |             |
|---|------------------------------------|---|--------------|-----------|------------|--------------|-------------|
| ORGÃO   | 08                                 | SEC. MUN. EDUC. CULTURA, DESPORTO E LAZER |              |           |            |              |             |
| UNIDADE                                       | 00                                 | SEC. MUN. EDUC. CULTURA, DESPORTO E LAZER |              |           |            |              |             |
| Aplicacao Programada                          | Proj/Ativ                          | Finalidade                                | Categoria    | Detalhada | TotalGrupo | Total Categ. | Total Func. |
|   |                                    | F.R. - C.A.                               |              |           |            |              |             |
| APOIO A INFRAESTRUTURA TURISTICA DO MUNICIPIO | 23.695.0612.2112.0000              |   |              |           |            |              | 7.200,00    |
| CONST. RECUP. DE QUADRA POLIESPORTIVA         | 27.812.0707.1023.0000              |   |              |           |            |              | 30.000,00   |
| 4   | DESPESAS DE CAPIT                  |   |              |           |            | 30.000,00    |             |
| 4   | INVESTIMENTOS                      |   |              |           | 30.000,00  |              |             |
|   | OBRAS E INSTALAÇÕES                |   | 4.4.90.51.00 | 24.000,00 |            |              |             |
|   | EQUIPAMENTOS E MATERIAL PERMANENTE |   | 4.4.90.52.00 | 6.000,00  |            |              |             |
| AQUISIÇÃO DE MATERIAIS ESPORTIVOS             | 27.812.0707.1040.0000              |   |              |           |            |              | 6.000,00    |
| 4   | DESPESAS DE CAPIT                  |   |              |           |            | 6.000,00     |             |
| 4   | INVESTIMENTOS                      |   |              |           | 6.000,00   |              |             |
|   | EQUIPAMENTOS E MATERIAL PERMANENTE |   | 4.4.90.52.00 | 6.000,00  |            |              |             |
| CONSTRUÇÃO E REFORMA DE ESTADIO DE FUTEBOL    | 27.812.0707.1060.0000              |   |              |           |            |              | 114.000,00  |
| 4   | DESPESAS DE CAPIT                  |   |              |           |            | 114.000,00   |             |
| 4   | INVESTIMENTOS                      |   |              |           | 114.000,00 |              |             |
|   | OBRAS E INSTALAÇÕES                |   | 4.4.90.51.00 | 60.000,00 |            |              |             |
|   | OBRAS E INSTALAÇÕES                |   | 4.4.90.51.00 | 24.000,00 |            |              |             |
|   | OBRAS E INSTALAÇÕES                |   | 4.4.90.51.00 | 24.000,00 |            |              |             |
|   | EQUIPAMENTOS E MATERIAL PERMANENTE |   | 4.4.90.52.00 | 6.000,00  |            |              |             |
| INSTALAÇÃO DE ESCOLINHA DE ESPORTE            | 27.812.0707.1061.0000              |   |              |           |            |              | 12.000,00   |
| 4   | DESPESAS DE CAPIT                  |   |              |           |            | 12.000,00    |             |
| 4   | INVESTIMENTOS                      |   |              |           | 12.000,00  |              |             |
|   | OBRAS E INSTALAÇÕES                |   | 4.4.90.51.00 | 6.000,00  |            |              |             |
|   | EQUIPAMENTOS E MATERIAL PERMANENTE |   | 4.4.90.52.00 | 6.000,00  |            |              |             |
| CONSTRUÇÃO DO GINASIO POLIESPORTIVO           | 27.812.0707.1062.0000              |   |              |           |            |              | 30.000,00   |
| 4   | DESPESAS DE CAPIT                  |   |              |           |            | 30.000,00    |             |
| 4   | INVESTIMENTOS                      |   |              |           | 30.000,00  |              |             |
|   | OBRAS E INSTALAÇÕES                |   | 4.4.90.51.00 | 24.000,00 |            |              |             |
|   | EQUIPAMENTOS E MATERIAL PERMANENTE |   | 4.4.90.52.00 | 6.000,00  |            |              |             |
| CONSTRUÇÃO DO CAMPO DE FUTEBOL                | 27.812.0707.1063.0000              |   |              |           |            |              | 54.000,00   |
| 4   | DESPESAS DE CAPIT                  |   |              |           |            | 54.000,00    |             |
| 4   | INVESTIMENTOS                      |   |              |           | 54.000,00  |              |             |
|   | OBRAS E INSTALAÇÕES                |   | 4.4.90.51.00 | 24.000,00 |            |              |             |
|   | OBRAS E INSTALAÇÕES                |   | 4.4.90.51.00 | 24.000,00 |            |              |             |
|   | EQUIPAMENTOS E MATERIAL PERMANENTE |   | 4.4.90.52.00 | 6.000,00  |            |              |             |
| ACADEMIA AO AR LIVRE                          | 27.812.0707.1071.0000              |   |              |           |            |              | 18.000,00   |
| 4   | DESPESAS DE CAPIT                  |   |              |           |            | 18.000,00    |             |
| 4   | INVESTIMENTOS                      |   |              |           | 18.000,00  |              |             |
|   | OBRAS E INSTALAÇÕES                |   | 4.4.90.51.00 | 12.000,00 |            |              |             |
|   | EQUIPAMENTOS E MATERIAL PERMANENTE |   | 4.4.90.52.00 | 6.000,00  |            |              |             |
| MANUTENÇÃO DO PROGRAMA SEGUNDO TEMPO          | 27.812.0707.2015.0000              |   |              |           |            |              | 8.400,00    |
| 3   | DESPESAS CORREN                    |   |              |           |            | 8.400,00     |             |



**PREFEITURA MUN. DE RIBEIRA DO PIAUÍ**

PRAÇA CEL. JOSÉ BORGES, S/N -CENTRO - CNPJ:01612604/0001-51

Orçamento Programa - Exercício de 2026

Page 34

**QUADRO AUXILIAR DE DETALHAMENTO DA DESPESA**

|         |    |   |
|---------|----|---|
| PODER   | 02 | PODER EXECUTIVO                           |
| ORGÃO   | 08 | SEC. MUN. EDUC. CULTURA, DESPORTO E LAZER |
| UNIDADE | 00 | SEC. MUN. EDUC. CULTURA, DESPORTO E LAZER |

| Aplicacao Programada  | Proj/Ativ   | Finalidade  | Categoria    | Detalhada  | TotalGrupo | Total Categ. | Total Func.          |
|---|---|-------------|--------------|------------|------------|--------------|----------------------|
|   |   | F.R. - C.A. |              |            |            |              |                      |
| MANUTENÇÃO DO PROGRAMA SEGUNDO TEMPO                        | 27.812.0707.2015.0000                                   |             |              |            |            |              | 8.400,00             |
| 3   | DESPESAS CORREN'  |             |              |            |            | 8.400,00     |                      |
| 3   | OUTRAS DESPESAS CORRENTES                               |             |              |            | 8.400,00   |              |                      |
|   | MATERIAL DE CONSUMO                                     |             | 3.3.90.30.00 | 2.400,00   |            |              |                      |
|   | MATERIAL, BEM OU SERVIÇO PARA DISTRIBUIÇÃO GRATUITA     |             | 3.3.90.32.00 | 1.200,00   |            |              |                      |
|   | OUTROS SERVIÇOS DE TERCEIROS - PESSOA FÍSICA            |             | 3.3.90.36.00 | 2.400,00   |            |              |                      |
|   | OUTROS SERVIÇOS DE TERCEIROS - PESSOA JURÍDICA          |             | 3.3.90.39.00 | 2.400,00   |            |              |                      |
| MANUTENÇÃO DAS ATIVIDADES ESPORTIVAS                        | 27.812.0707.2075.0000                                   |             |              |            |            | 354.000,00   | 354.000,00           |
| 3   | DESPESAS CORREN'  |             |              |            |            | 354.000,00   |                      |
| 3   | OUTRAS DESPESAS CORRENTES                               |             |              |            | 354.000,00 |              |                      |
|   | MATERIAL DE CONSUMO                                     |             | 3.3.90.30.00 | 120.000,00 |            |              |                      |
|   | MATERIAL DE CONSUMO                                     |             | 3.3.90.30.00 | 6.000,00   |            |              |                      |
|   | PREMIAÇÕES CULTURAIS, ARTÍSTICAS, CIENTÍFICAS, DESPORTI |             | 3.3.90.31.00 | 48.000,00  |            |              |                      |
|   | MATERIAL, BEM OU SERVIÇO PARA DISTRIBUIÇÃO GRATUITA     |             | 3.3.90.32.00 | 36.000,00  |            |              |                      |
|   | OUTROS SERVIÇOS DE TERCEIROS - PESSOA FÍSICA            |             | 3.3.90.36.00 | 120.000,00 |            |              |                      |
|   | OUTROS SERVIÇOS DE TERCEIROS - PESSOA JURÍDICA          |             | 3.3.90.39.00 | 24.000,00  |            |              |                      |
| REALIZAÇÃO DE TORNEIO INTERESCOLAR                          | 27.812.0707.2118.0000                                   |             |              |            |            | 7.200,00     | 7.200,00             |
| 3   | DESPESAS CORREN'  |             |              |            |            | 7.200,00     |                      |
| 3   | OUTRAS DESPESAS CORRENTES                               |             |              |            | 7.200,00   |              |                      |
|   | MATERIAL DE CONSUMO                                     |             | 3.3.90.30.00 | 2.400,00   |            |              |                      |
|   | OUTROS SERVIÇOS DE TERCEIROS - PESSOA FÍSICA            |             | 3.3.90.36.00 | 2.400,00   |            |              |                      |
|   | OUTROS SERVIÇOS DE TERCEIROS - PESSOA JURÍDICA          |             | 3.3.90.39.00 | 2.400,00   |            |              |                      |
| MANUTENÇÃO DO ESTADIO DE FUTEBOL                            | 27.812.0707.2119.0000                                   |             |              |            |            | 100.800,00   | 100.800,00           |
| 3   | DESPESAS CORREN'  |             |              |            |            | 100.800,00   |                      |
| 3   | OUTRAS DESPESAS CORRENTES                               |             |              |            | 100.800,00 |              |                      |
|   | MATERIAL DE CONSUMO                                     |             | 3.3.90.30.00 | 2.400,00   |            |              |                      |
|   | OUTROS SERVIÇOS DE TERCEIROS - PESSOA FÍSICA            |             | 3.3.90.36.00 | 96.000,00  |            |              |                      |
|   | OUTROS SERVIÇOS DE TERCEIROS - PESSOA JURÍDICA          |             | 3.3.90.39.00 | 2.400,00   |            |              |                      |
| MANUTENÇÃO DE QUADRAS ESPORTIVAS, GINÁSIOS E POLIESPORTIVOS | 27.812.0707.2908.0000                                   |             |              |            |            | 180.000,00   | 180.000,00           |
| 3   | DESPESAS CORREN'  |             |              |            |            | 180.000,00   |                      |
| 1   | PESSOAL E ENCARGOS SOCIAIS                              |             |              |            | 24.000,00  |              |                      |
|   | CONTRATAÇÃO POR TEMPO DETERMINADO                       |             | 3.1.90.04.00 | 24.000,00  |            |              |                      |
| 3   | OUTRAS DESPESAS CORRENTES                               |             |              |            | 156.000,00 |              |                      |
|   | MATERIAL DE CONSUMO                                     |             | 3.3.90.30.00 | 24.000,00  |            |              |                      |
|   | OUTROS SERVIÇOS DE TERCEIROS - PESSOA FÍSICA            |             | 3.3.90.36.00 | 108.000,00 |            |              |                      |
|   | OUTROS SERVIÇOS DE TERCEIROS - PESSOA JURÍDICA          |             | 3.3.90.39.00 | 24.000,00  |            |              |                      |
| <b>TOTAL</b>  |   |             |              |            |            |              | <b>12.445.200,00</b> |

**PREFEITURA MUN. DE RIBEIRA DO PIAUÍ**

PRAÇA CEL. JOSÉ BORGES, S/N -CENTRO - CNPJ:01612604/0001-51

Orçamento Programa - Exercício de 2026

Page 35

**QUADRO AUXILIAR DE DETALHAMENTO DA DESPESA**

| PODER  | 02   | PODER EXECUTIVO                           |             |              |              |              |              |              |
|--|--|---|-------------|--------------|--------------|--------------|--------------|--------------|
| ORGÃO  | 08   | SEC. MUN. EDUC. CULTURA, DESPORTO E LAZER |             |              |              |              |              |              |
| UNIDADE  | 01   | FUNDEB                                    |             |              |              |              |              |              |
| Aplicacao Programada                                     |  | Proj/Ativ                                 | Finalidade  | Categoria    | Detalhada    | TotalGrupo   | Total Categ. | Total Func.  |
|  |  |   | F.R. - C.A. |              |              |              |              |              |
| CONSTRUÇÃO, AMPLIAÇÃO, REFORMA E EQUIPAR UNIDADE ESCOLAR |  | 12.361.0269.1047.0000                     |             |              |              |              |              | 28.800,00    |
| 4  | DESPESAS DE CAPIT                              |   |             |              |              |              | 28.800,00    |              |
| 4  | INVESTIMENTOS                                  |   |             |              |              | 28.800,00    |              |              |
|  | OBRAS E INSTALAÇÕES                            |   |             | 4.4.90.51.00 | 4.800,00     |              |              |              |
|  | OBRAS E INSTALAÇÕES                            |   |             | 4.4.90.51.00 | 24.000,00    |              |              |              |
| AQUISIÇÃO DE VEICULOS                                    |  | 12.361.0269.1049.0000                     |             |              |              |              |              | 4.800,00     |
| 4  | DESPESAS DE CAPIT                              |   |             |              |              |              | 4.800,00     |              |
| 4  | INVESTIMENTOS                                  |   |             |              |              | 4.800,00     |              |              |
|  | EQUIPAMENTOS E MATERIAL PERMANENTE             |   |             | 4.4.90.52.00 | 4.800,00     |              |              |              |
| AQUISIÇÃO DE EQUIP. E/OU MAT. PERMANENTES P/ FUNDEB      |  | 12.361.0269.1057.0000                     |             |              |              |              |              | 66.000,00    |
| 4  | DESPESAS DE CAPIT                              |   |             |              |              |              | 66.000,00    |              |
| 4  | INVESTIMENTOS                                  |   |             |              |              | 66.000,00    |              |              |
|  | EQUIPAMENTOS E MATERIAL PERMANENTE             |   |             | 4.4.90.52.00 | 6.000,00     |              |              |              |
|  | EQUIPAMENTOS E MATERIAL PERMANENTE             |   |             | 4.4.90.52.00 | 60.000,00    |              |              |              |
| MANUTENÇÃO E ENCARGOS DO ENSINO FUNDAMENTAL              |  | 12.361.0269.2052.0000                     |             |              |              |              |              | 6.331.200,00 |
| 3  | DESPESAS CORREN'                               |   |             |              |              |              | 6.331.200,00 |              |
| 1  | PESSOAL E ENCARGOS SOCIAIS                     |   |             |              |              | 6.331.200,00 |              |              |
|  | CONTRATAÇÃO POR TEMPO DETERMINADO              |   |             | 3.1.90.04.00 | 2.400,00     |              |              |              |
|  | VENCIMENTOS E VANTAGENS FIXAS - PESSOAL CIVIL  |   |             | 3.1.90.11.00 | 24.000,00    |              |              |              |
|  | VENCIMENTOS E VANTAGENS FIXAS - PESSOAL CIVIL  |   |             | 3.1.90.11.00 | 3.840.000,00 |              |              |              |
|  | VENCIMENTOS E VANTAGENS FIXAS - PESSOAL CIVIL  |   |             | 3.1.90.11.00 | 1.692.000,00 |              |              |              |
|  | OBRIGAÇÕES PATRONAIS                           |   |             | 3.1.90.13.00 | 4.800,00     |              |              |              |
|  | OBRIGAÇÕES PATRONAIS                           |   |             | 3.1.90.13.00 | 768.000,00   |              |              |              |
| MANUTENÇÃO E DESENVOLVIMENTO DO ENSINO                   |  | 12.361.0269.2076.0000                     |             |              |              |              |              | 67.200,00    |
| 3  | DESPESAS CORREN'                               |   |             |              |              |              | 67.200,00    |              |
| 3  | OUTRAS DESPESAS CORRENTES                      |   |             |              |              | 67.200,00    |              |              |
|  | MATERIAL DE CONSUMO                            |   |             | 3.3.90.30.00 | 2.400,00     |              |              |              |
|  | MATERIAL DE CONSUMO                            |   |             | 3.3.90.30.00 | 24.000,00    |              |              |              |
|  | OUTROS SERVIÇOS DE TERCEIROS - PESSOA FÍSICA   |   |             | 3.3.90.36.00 | 2.400,00     |              |              |              |
|  | OUTROS SERVIÇOS DE TERCEIROS - PESSOA FÍSICA   |   |             | 3.3.90.36.00 | 6.000,00     |              |              |              |
|  | OUTROS SERVIÇOS DE TERCEIROS - PESSOA JURÍDICA |   |             | 3.3.90.39.00 | 2.400,00     |              |              |              |
|  | OUTROS SERVIÇOS DE TERCEIROS - PESSOA JURÍDICA |   |             | 3.3.90.39.00 | 30.000,00    |              |              |              |
| MANUTENÇÃO E ENCARGO DA EDUCAÇÃO ESPECIAL                |  | 12.361.0321.2121.0000                     |             |              |              |              |              | 2.400,00     |
| 3  | DESPESAS CORREN'                               |   |             |              |              |              | 2.400,00     |              |
| 1  | PESSOAL E ENCARGOS SOCIAIS                     |   |             |              |              | 2.400,00     |              |              |
|  | VENCIMENTOS E VANTAGENS FIXAS - PESSOAL CIVIL  |   |             | 3.1.90.11.00 | 2.400,00     |              |              |              |
| CONSTRUÇÃO, AMPLIAÇÃO, REFORMAR E EQUIPAR CRECHES        |  | 12.365.0302.1055.0000                     |             |              |              |              |              | 90.000,00    |
| 4  | DESPESAS DE CAPIT                              |   |             |              |              |              | 90.000,00    |              |



**PREFEITURA MUN. DE RIBEIRA DO PIAUÍ**

PRAÇA CEL. JOSÉ BORGES, S/N -CENTRO - CNPJ:01612604/0001-51

Orçamento Programa - Exercício de 2026

Page 36

**QUADRO AUXILIAR DE DETALHAMENTO DA DESPESA**

|         |    |   |
|---------|----|---|
| PODER   | 02 | PODER EXECUTIVO                           |
| ORGÃO   | 08 | SEC. MUN. EDUC. CULTURA, DESPORTO E LAZER |
| UNIDADE | 01 | FUNDEB                                    |

| Aplicacao Programada                                   | Proj/Ativ             | Finalidade                                    | Categoria    | Detalhada  | TotalGrupo | Total Categ. | Total Func. |
|--|-----------------------|---|--------------|------------|------------|--------------|-------------|
| F.R. - C.A.  |                       |   |              |            |            |              |             |
| CONSTRUÇÃO, AMPLIAÇÃO, REFORMAR E EQUIPAR CRECHES      | 12.365.0302.1055.0000 |   |              |            |            |              | 90.000,00   |
| 4  | 4                     | DESPESAS DE CAPIT INVESTIMENTOS               |              |            | 90.000,00  | 90.000,00    |             |
|  |                       | OBRAS E INSTALAÇÕES                           | 4.4.90.51.00 | 6.000,00   |            |              |             |
|  |                       | OBRAS E INSTALAÇÕES                           | 4.4.90.51.00 | 36.000,00  |            |              |             |
|  |                       | EQUIPAMENTOS E MATERIAL PERMANENTE            | 4.4.90.52.00 | 48.000,00  |            |              |             |
| MANUTENÇÃO E ENCARGOS DO ENSINO INFANTIL - CRECHE      | 12.365.0302.2103.0000 |   |              |            |            |              | 493.200,00  |
| 3  | 3                     | DESPESAS CORREN'                              |              |            |            | 493.200,00   |             |
|  | 1                     | PESSOAL E ENCARGOS SOCIAIS                    |              |            | 493.200,00 |              |             |
|  |                       | VENCIMENTOS E VANTAGENS FIXAS - PESSOAL CIVIL | 3.1.90.11.00 | 240.000,00 |            |              |             |
|  |                       | VENCIMENTOS E VANTAGENS FIXAS - PESSOAL CIVIL | 3.1.90.11.00 | 180.000,00 |            |              |             |
|  |                       | OBRIGAÇÕES PATRONAIS                          | 3.1.90.13.00 | 48.000,00  |            |              |             |
|  |                       | OBRIGAÇÕES PATRONAIS                          | 3.1.90.13.00 | 24.000,00  |            |              |             |
|  |                       | OUTRAS DESPESAS VARIÁVEIS - PESSOAL CIVIL     | 3.1.90.16.00 | 1.200,00   |            |              |             |
| CONSTRUÇÃO, AMPLIAÇÃO, REFORMAR E EQUIPAR PRÉ-ESCOLA   | 12.365.0304.1203.0000 |   |              |            |            |              | 84.000,00   |
| 4  | 4                     | DESPESAS DE CAPIT INVESTIMENTOS               |              |            | 84.000,00  | 84.000,00    |             |
|  |                       | OBRAS E INSTALAÇÕES                           | 4.4.90.51.00 | 36.000,00  |            |              |             |
|  |                       | EQUIPAMENTOS E MATERIAL PERMANENTE            | 4.4.90.52.00 | 48.000,00  |            |              |             |
| MANUTENÇÃO E ENCARGOS DO ENSINO INFANTIL - PRÉ-ESCOLAR | 12.365.0304.2903.0000 |   |              |            |            |              | 520.800,00  |
| 3  | 3                     | DESPESAS CORREN'                              |              |            |            | 520.800,00   |             |
|  | 1                     | PESSOAL E ENCARGOS SOCIAIS                    |              |            | 520.800,00 |              |             |
|  |                       | VENCIMENTOS E VANTAGENS FIXAS - PESSOAL CIVIL | 3.1.90.11.00 | 264.000,00 |            |              |             |
|  |                       | VENCIMENTOS E VANTAGENS FIXAS - PESSOAL CIVIL | 3.1.90.11.00 | 180.000,00 |            |              |             |
|  |                       | OBRIGAÇÕES PATRONAIS                          | 3.1.90.13.00 | 52.800,00  |            |              |             |
|  |                       | OBRIGAÇÕES PATRONAIS                          | 3.1.90.13.00 | 24.000,00  |            |              |             |
| MANUT. ENCARGO DO EDUCAÇÃO DE JOVENS E ADULTOS         | 12.366.0268.2108.0000 |   |              |            |            |              | 8.400,00    |
| 3  | 3                     | DESPESAS CORREN'                              |              |            |            | 8.400,00     |             |
|  | 1                     | PESSOAL E ENCARGOS SOCIAIS                    |              |            | 8.400,00   |              |             |
|  |                       | VENCIMENTOS E VANTAGENS FIXAS - PESSOAL CIVIL | 3.1.90.11.00 | 6.000,00   |            |              |             |
|  |                       | OBRIGAÇÕES PATRONAIS                          | 3.1.90.13.00 | 2.400,00   |            |              |             |
| MANUTENÇÃO E ENCARGOS DA EDUCAÇÃO ESPECIAL             | 12.367.0321.2109.0000 |   |              |            |            |              | 2.400,00    |
| 3  | 3                     | DESPESAS CORREN'                              |              |            |            | 2.400,00     |             |
|  | 1                     | PESSOAL E ENCARGOS SOCIAIS                    |              |            | 2.400,00   |              |             |
|  |                       | VENCIMENTOS E VANTAGENS FIXAS - PESSOAL CIVIL | 3.1.90.11.00 | 1.200,00   |            |              |             |
|  |                       | OBRIGAÇÕES PATRONAIS                          | 3.1.90.13.00 | 1.200,00   |            |              |             |

RIBEIRA DO PIAUÍ

LOA 2026



**PREFEITURA MUN. DE RIBEIRA DO PIAUÍ**

PRAÇA CEL. JOSÉ BORGES, S/N -CENTRO - CNPJ:01612604/0001-51

Orçamento Programa - Exercício de 2026

Page 37

**QUADRO AUXILIAR DE DETALHAMENTO DA DESPESA**

|         |    |   |
|---------|----|---|
| PODER   | 02 | PODER EXECUTIVO                           |
| ORGÃO   | 08 | SEC. MUN. EDUC. CULTURA, DESPORTO E LAZER |
| UNIDADE | 01 | FUNDEB                                    |

| Aplicacao Programada | Proj/Ativ | Finalidade | Categoria | Detalhada | TotalGrupo | Total Categ. | Total Func. |
|----------------------|-----------|------------|-----------|-----------|------------|--------------|-------------|
| F.R. - C.A.          |           |            |           |           |            |              |             |

TOTAL 7.699.200,00

**PREFEITURA MUN. DE RIBEIRA DO PIAUÍ**

PRAÇA CEL. JOSÉ BORGES, S/N -CENTRO - CNPJ:01612604/0001-51

Orçamento Programa - Exercício de 2026

Page 38

**QUADRO AUXILIAR DE DETALHAMENTO DA DESPESA**

| PODER  | 02                    | PODER EXECUTIVO                            |              |            |            |              |             |
|--|-----------------------|--|--------------|------------|------------|--------------|-------------|
| ORGÃO  | 09                    | SECRETARIA MUNICIPAL DE ASSISTENCIA SOCIAL |              |            |            |              |             |
| UNIDADE  | 00                    | SECRETARIA MUNICIPAL DE ASSISTENCIA SOCIAL |              |            |            |              |             |
| Aplicacao Programada                                 | Proj/Ativ             | Finalidade                                 | Categoria    | Detalhada  | TotalGrupo | Total Categ. | Total Func. |
| F.R. - C.A.  |                       |  |              |            |            |              |             |
| MANUTENÇÃO DO CONSELHO TUTELAR                       | 08.243.0172.2100.0000 |  |              |            |            |              | 197.400,00  |
| 3 DESPESAS CORREN                                    |                       |  |              |            |            | 197.400,00   |             |
| 1 PESSOAL E ENCARGOS SOCIAIS                         |                       |  |              |            | 162.000,00 |              |             |
| CONTRATAÇÃO POR TEMPO DETERMINADO                    |                       |  | 3.1.90.04.00 | 1.200,00   |            |              |             |
| VENCIMENTOS E VANTAGENS FIXAS - PESSOAL CIVIL        |                       |  | 3.1.90.11.00 | 160.800,00 |            |              |             |
| 3 OUTRAS DESPESAS CORRENTES                          |                       |  |              |            | 35.400,00  |              |             |
| DIÁRIAS - CIVIL                                      |                       |  | 3.3.90.14.00 | 600,00     |            |              |             |
| MATERIAL DE CONSUMO                                  |                       |  | 3.3.90.30.00 | 1.200,00   |            |              |             |
| OUTROS SERVIÇOS DE TERCEIROS - PESSOA FÍSICA         |                       |  | 3.3.90.36.00 | 32.400,00  |            |              |             |
| OUTROS SERVIÇOS DE TERCEIROS - PESSOA JURÍDICA       |                       |  | 3.3.90.39.00 | 1.200,00   |            |              |             |
| CONST. EQUIPAR CENTRO COMUNITARIO                    | 08.244.0172.1045.0000 |  |              |            |            |              | 2.400,00    |
| 4 DESPESAS DE CAPIT                                  |                       |  |              |            |            | 2.400,00     |             |
| 4 INVESTIMENTOS                                      |                       |  |              |            | 2.400,00   |              |             |
| OBRAS E INSTALAÇÕES                                  |                       |  | 4.4.90.51.00 | 1.200,00   |            |              |             |
| EQUIPAMENTOS E MATERIAL PERMANENTE                   |                       |  | 4.4.90.52.00 | 1.200,00   |            |              |             |
| AQUISIÇÃO DE MAT. E EQUIP. P/ SEC. DE ASSIST. SOCIAL | 08.244.0172.1051.0000 |  |              |            |            |              | 12.000,00   |
| 4 DESPESAS DE CAPIT                                  |                       |  |              |            |            | 12.000,00    |             |
| 4 INVESTIMENTOS                                      |                       |  |              |            | 12.000,00  |              |             |
| EQUIPAMENTOS E MATERIAL PERMANENTE                   |                       |  | 4.4.90.52.00 | 12.000,00  |            |              |             |
| CONSTRUIR REST. E EQUIPAR COZINHA COMUNITÁRIA        | 08.244.0172.1083.0000 |  |              |            |            |              | 3.000,00    |
| 4 DESPESAS DE CAPIT                                  |                       |  |              |            |            | 3.000,00     |             |
| 4 INVESTIMENTOS                                      |                       |  |              |            | 3.000,00   |              |             |
| OBRAS E INSTALAÇÕES                                  |                       |  | 4.4.90.51.00 | 1.800,00   |            |              |             |
| EQUIPAMENTOS E MATERIAL PERMANENTE                   |                       |  | 4.4.90.52.00 | 1.200,00   |            |              |             |
| CONSTR.RECUP. E EQUIPAR SMAS                         | 08.244.0172.1084.0000 |  |              |            |            |              | 4.800,00    |
| 4 DESPESAS DE CAPIT                                  |                       |  |              |            |            | 4.800,00     |             |
| 4 INVESTIMENTOS                                      |                       |  |              |            | 4.800,00   |              |             |
| OBRAS E INSTALAÇÕES                                  |                       |  | 4.4.90.51.00 | 2.400,00   |            |              |             |
| EQUIPAMENTOS E MATERIAL PERMANENTE                   |                       |  | 4.4.90.52.00 | 2.400,00   |            |              |             |
| CONST.REFORMAR E EQUIPAR-CRAS                        | 08.244.0172.1098.0000 |  |              |            |            |              | 12.000,00   |
| 4 DESPESAS DE CAPIT                                  |                       |  |              |            |            | 12.000,00    |             |
| 4 INVESTIMENTOS                                      |                       |  |              |            | 12.000,00  |              |             |
| OBRAS E INSTALAÇÕES                                  |                       |  | 4.4.90.51.00 | 6.000,00   |            |              |             |
| EQUIPAMENTOS E MATERIAL PERMANENTE                   |                       |  | 4.4.90.52.00 | 6.000,00   |            |              |             |
| CONSTRUÇÃO E AMPLIAÇÃO DE PRÉDIOS DA ASSIST. SOCIAL  | 08.244.0172.1910.0000 |  |              |            |            |              | 12.000,00   |
| 4 DESPESAS DE CAPIT                                  |                       |  |              |            |            | 12.000,00    |             |
| 4 INVESTIMENTOS                                      |                       |  |              |            | 12.000,00  |              |             |
| OBRAS E INSTALAÇÕES                                  |                       |  | 4.4.90.51.00 | 12.000,00  |            |              |             |
| MANUTENÇÃO E ENCARGOS COM SECRETARIA                 | 08.244.0172.2033.0000 |  |              |            |            |              | 858.000,00  |



**PREFEITURA MUN. DE RIBEIRA DO PIAUÍ**

PRAÇA CEL. JOSÉ BORGES, S/N -CENTRO - CNPJ:01612604/0001-51

Orçamento Programa - Exercício de 2026

Page 39

**QUADRO AUXILIAR DE DETALHAMENTO DA DESPESA**

|         |    |  |
|---------|----|--|
| PODER   | 02 | PODER EXECUTIVO                            |
| ORGÃO   | 09 | SECRETARIA MUNICIPAL DE ASSISTENCIA SOCIAL |
| UNIDADE | 00 | SECRETARIA MUNICIPAL DE ASSISTENCIA SOCIAL |

| Aplicacao Programada                 | Proj/Ativ   | Finalidade  | Categoria    | Detalhada  | TotalGrupo | Total Categ. | Total Func.         |
|--------------------------------------|---|-------------|--------------|------------|------------|--------------|---------------------|
|                                      |   | F.R. - C.A. |              |            |            |              |                     |
| MANUTENÇÃO E ENCARGOS COM SECRETARIA | 08.244.0172.2033.0000                               |             |              |            |            |              | 858.000,00          |
| 3                                    | DESPESAS CORREN'                                    |             |              |            |            | 858.000,00   |                     |
| 1                                    | PESSOAL E ENCARGOS SOCIAIS                          |             |              |            | 331.200,00 |              |                     |
|                                      | CONTRATAÇÃO POR TEMPO DETERMINADO                   |             | 3.1.90.04.00 | 126.000,00 |            |              |                     |
|                                      | VENCIMENTOS E VANTAGENS FIXAS - PESSOAL CIVIL       |             | 3.1.90.11.00 | 120.000,00 |            |              |                     |
|                                      | OBRIGAÇÕES PATRONAIS                                |             | 3.1.90.13.00 | 78.000,00  |            |              |                     |
|                                      | OUTRAS DESPESAS VARIÁVEIS - PESSOAL CIVIL           |             | 3.1.90.16.00 | 1.200,00   |            |              |                     |
|                                      | DESPESAS DE EXERCÍCIOS ANTERIORES                   |             | 3.1.90.92.00 | 6.000,00   |            |              |                     |
| 3                                    | OUTRAS DESPESAS CORRENTES                           |             |              |            | 526.800,00 |              |                     |
|                                      | DIÁRIAS - CIVIL                                     |             | 3.3.90.14.00 | 36.000,00  |            |              |                     |
|                                      | MATERIAL DE CONSUMO                                 |             | 3.3.90.30.00 | 55.200,00  |            |              |                     |
|                                      | MATERIAL, BEM OU SERVIÇO PARA DISTRIBUIÇÃO GRATUITA |             | 3.3.90.32.00 | 42.000,00  |            |              |                     |
|                                      | SERVIÇOS DE CONSULTORIA                             |             | 3.3.90.35.00 | 2.400,00   |            |              |                     |
|                                      | OUTROS SERVIÇOS DE TERCEIROS - PESSOA FÍSICA        |             | 3.3.90.36.00 | 180.000,00 |            |              |                     |
|                                      | OUTROS SERVIÇOS DE TERCEIROS - PESSOA JURÍDICA      |             | 3.3.90.39.00 | 198.000,00 |            |              |                     |
|                                      | SERVIÇOS DE TECNOLOGIA DA INFORMAÇÃO E COMUNICAÇÃO  |             | 3.3.90.40.00 | 6.000,00   |            |              |                     |
|                                      | OUTROS AUXÍLIOS FINANCEIROS A PESSOAS FÍSICAS       |             | 3.3.90.48.00 | 6.000,00   |            |              |                     |
|                                      | DESPESAS DE EXERCÍCIOS ANTERIORES                   |             | 3.3.90.92.00 | 1.200,00   |            |              |                     |
| MANUTENÇÃO DOS SERVIÇOS FUNERÁRIOS   | 08.244.0172.2902.0000                               |             |              |            |            |              | 41.400,00           |
| 3                                    | DESPESAS CORREN'                                    |             |              |            |            | 41.400,00    |                     |
| 3                                    | OUTRAS DESPESAS CORRENTES                           |             |              |            | 41.400,00  |              |                     |
|                                      | MATERIAL DE CONSUMO                                 |             | 3.3.90.30.00 | 2.400,00   |            |              |                     |
|                                      | MATERIAL, BEM OU SERVIÇO PARA DISTRIBUIÇÃO GRATUITA |             | 3.3.90.32.00 | 24.000,00  |            |              |                     |
|                                      | OUTROS SERVIÇOS DE TERCEIROS - PESSOA FÍSICA        |             | 3.3.90.36.00 | 600,00     |            |              |                     |
|                                      | OUTROS SERVIÇOS DE TERCEIROS - PESSOA JURÍDICA      |             | 3.3.90.39.00 | 14.400,00  |            |              |                     |
| <b>TOTAL</b>                         |   |             |              |            |            |              | <b>1.143.000,00</b> |



**PREFEITURA MUN. DE RIBEIRA DO PIAUÍ**

PRACA CEL. JOSÉ BORGES, S/N -CENTRO - CNPJ:01612604/0001-51

Orçamento Programa - Exercício de 2026

Page 40

**QUADRO AUXILIAR DE DETALHAMENTO DA DESPESA**

|         |    |  |
|---------|----|--|
| PODER   | 02 | PODER EXECUTIVO                              |
| ORGÃO   | 09 | SECRETARIA MUNICIPAL DE ASSISTENCIA SOCIAL   |
| UNIDADE | 01 | FUNDO MUNICIPAL DE ASSISTENCIA SOCIAL - FMAS |

| Aplicacao Programada                                 | Proj/Ativ                                      | Finalidade  | Categoria    | Detalhada | TotalGrupo | Total Categ. | Total Func. |
|--|--|-------------|--------------|-----------|------------|--------------|-------------|
|  |  | F.R. - C.A. |              |           |            |              |             |
| PRIMEIRA INFÂNCIA NO SUAS – PROGRAMA CRIANÇA FELIZ   | 08.243.0166.2091.0000                          |             |              |           |            |              | 117.600,00  |
| 3  | DESPESAS CORREN                                |             |              |           |            | 115.200,00   |             |
| 1  | PESSOAL E ENCARGOS SOCIAIS                     |             |              |           | 100.200,00 |              |             |
|  | CONTRATAÇÃO POR TEMPO DETERMINADO              |             | 3.1.90.04.00 | 70.200,00 |            |              |             |
|  | VENCIMENTOS E VANTAGENS FIXAS - PESSOAL CIVIL  |             | 3.1.90.11.00 | 30.000,00 |            |              |             |
| 3  | OUTRAS DESPESAS CORRENTES                      |             |              |           | 15.000,00  |              |             |
|  | DIÁRIAS - CIVIL                                |             | 3.3.90.14.00 | 600,00    |            |              |             |
|  | MATERIAL DE CONSUMO                            |             | 3.3.90.30.00 | 6.000,00  |            |              |             |
|  | OUTROS SERVIÇOS DE TERCEIROS - PESSOA FÍSICA   |             | 3.3.90.36.00 | 6.000,00  |            |              |             |
|  | OUTROS SERVIÇOS DE TERCEIROS - PESSOA JURÍDICA |             | 3.3.90.39.00 | 2.400,00  |            |              |             |
| 4  | DESPESAS DE CAPIT                              |             |              |           |            | 2.400,00     |             |
| 4  | INVESTIMENTOS                                  |             |              |           | 2.400,00   |              |             |
|  | EQUIPAMENTOS E MATERIAL PERMANENTE             |             | 4.4.90.52.00 | 2.400,00  |            |              |             |
| BLOCO DE GESTÃO DO PROG. BOLSA FAMÍLIA E CAD. ÚNICO  | 08.244.0168.2096.0000                          |             |              |           |            |              | 90.000,00   |
| 3  | DESPESAS CORREN'                               |             |              |           |            | 80.400,00    |             |
| 1  | PESSOAL E ENCARGOS SOCIAIS                     |             |              |           | 33.600,00  |              |             |
|  | CONTRATAÇÃO POR TEMPO DETERMINADO              |             | 3.1.90.04.00 | 4.800,00  |            |              |             |
|  | VENCIMENTOS E VANTAGENS FIXAS - PESSOAL CIVIL  |             | 3.1.90.11.00 | 28.800,00 |            |              |             |
| 3  | OUTRAS DESPESAS CORRENTES                      |             |              |           | 46.800,00  |              |             |
|  | DIÁRIAS - CIVIL                                |             | 3.3.90.14.00 | 600,00    |            |              |             |
|  | MATERIAL DE CONSUMO                            |             | 3.3.90.30.00 | 13.800,00 |            |              |             |
|  | OUTROS SERVIÇOS DE TERCEIROS - PESSOA FÍSICA   |             | 3.3.90.36.00 | 14.400,00 |            |              |             |
|  | OUTROS SERVIÇOS DE TERCEIROS - PESSOA JURÍDICA |             | 3.3.90.39.00 | 18.000,00 |            |              |             |
| 4  | DESPESAS DE CAPIT                              |             |              |           |            | 9.600,00     |             |
| 4  | INVESTIMENTOS                                  |             |              |           | 9.600,00   |              |             |
|  | EQUIPAMENTOS E MATERIAL PERMANENTE             |             | 4.4.90.52.00 | 9.600,00  |            |              |             |
| AQUISIÇÃO DE MATERIAIS E EQUIP. P/ FMAS              | 08.244.0172.1026.0000                          |             |              |           |            |              | 36.000,00   |
| 4  | DESPESAS DE CAPIT                              |             |              |           |            | 36.000,00    |             |
| 4  | INVESTIMENTOS                                  |             |              |           | 36.000,00  |              |             |
|  | EQUIPAMENTOS E MATERIAL PERMANENTE             |             | 4.4.90.52.00 | 30.000,00 |            |              |             |
|  | EQUIPAMENTOS E MATERIAL PERMANENTE             |             | 4.4.90.52.00 | 6.000,00  |            |              |             |
| AQUISIÇÃO DE VEICULO                                 | 08.244.0172.1043.0000                          |             |              |           |            |              | 2.400,00    |
| 4  | DESPESAS DE CAPIT                              |             |              |           |            | 2.400,00     |             |
| 4  | INVESTIMENTOS                                  |             |              |           | 2.400,00   |              |             |
|  | EQUIPAMENTOS E MATERIAL PERMANENTE             |             | 4.4.90.52.00 | 2.400,00  |            |              |             |
| MANUTENÇÃO DO BPC                                    | 08.244.0172.2030.0000                          |             |              |           |            |              | 1.200,00    |
| 3  | DESPESAS CORREN'                               |             |              |           |            | 1.200,00     |             |
| 3  | OUTRAS DESPESAS CORRENTES                      |             |              |           | 1.200,00   |              |             |
|  | OUTROS SERVIÇOS DE TERCEIROS - PESSOA FÍSICA   |             | 3.3.90.36.00 | 600,00    |            |              |             |
|  | OUTROS SERVIÇOS DE TERCEIROS - PESSOA JURÍDICA |             | 3.3.90.39.00 | 600,00    |            |              |             |
| GESTÃO ADMINISTRATIVA DO FUNDO DE ASSISTÊNCIA SOCIAL | 08.244.0172.2047.0000                          |             |              |           |            |              | 376.200,00  |
| 3  | DESPESAS CORREN'                               |             |              |           |            | 357.600,00   |             |



**PREFEITURA MUN. DE RIBEIRA DO PIAUÍ**

PRAÇA CEL. JOSÉ BORGES, S/N -CENTRO - CNPJ:01612604/0001-51

Orçamento Programa - Exercício de 2026

Page 41

**QUADRO AUXILIAR DE DETALHAMENTO DA DESPESA**

|         |    |  |
|---------|----|--|
| PODER   | 02 | PODER EXECUTIVO                              |
| ORGÃO   | 09 | SECRETARIA MUNICIPAL DE ASSISTENCIA SOCIAL   |
| UNIDADE | 01 | FUNDO MUNICIPAL DE ASSISTENCIA SOCIAL - FMAS |

| Aplicacao Programada   | Proj/Ativ   | Finalidade  | Categoria    | Detalhada  | TotalGrupo | Total Categ. | Total Func. |
|--|---|-------------|--------------|------------|------------|--------------|-------------|
|  |   | F.R. - C.A. |              |            |            |              |             |
| GESTÃO ADMINISTRATIVA DO FUNDO DE ASSISTÊNCIA SOCIAL         | 08.244.0172.2047.0000                               |             |              |            |            |              | 376.200,00  |
| 3  | DESPESAS CORREN'                                    |             |              |            |            | 357.600,00   |             |
| 1  | PESSOAL E ENCARGOS SOCIAIS                          |             |              |            | 34.800,00  |              |             |
|  | CONTRATAÇÃO POR TEMPO DETERMINADO                   |             | 3.1.90.04.00 | 6.000,00   |            |              |             |
|  | VENCIMENTOS E VANTAGENS FIXAS - PESSOAL CIVIL       |             | 3.1.90.11.00 | 12.000,00  |            |              |             |
|  | OBRIGAÇÕES PATRONAIS                                |             | 3.1.90.13.00 | 15.600,00  |            |              |             |
|  | OUTRAS DESPESAS VARIÁVEIS - PESSOAL CIVIL           |             | 3.1.90.16.00 | 1.200,00   |            |              |             |
| 3  | OUTRAS DESPESAS CORRENTES                           |             |              |            | 322.800,00 |              |             |
|  | DIÁRIAS - CIVIL                                     |             | 3.3.90.14.00 | 2.880,00   |            |              |             |
|  | MATERIAL DE CONSUMO                                 |             | 3.3.90.30.00 | 3.600,00   |            |              |             |
|  | MATERIAL DE CONSUMO                                 |             | 3.3.90.30.00 | 87.600,00  |            |              |             |
|  | MATERIAL DE CONSUMO                                 |             | 3.3.90.30.00 | 6.000,00   |            |              |             |
|  | MATERIAL, BEM OU SERVIÇO PARA DISTRIBUIÇÃO GRATUITA |             | 3.3.90.32.00 | 2.400,00   |            |              |             |
|  | OUTROS SERVIÇOS DE TERCEIROS - PESSOA FÍSICA        |             | 3.3.90.36.00 | 3.600,00   |            |              |             |
|  | OUTROS SERVIÇOS DE TERCEIROS - PESSOA FÍSICA        |             | 3.3.90.36.00 | 84.000,00  |            |              |             |
|  | OUTROS SERVIÇOS DE TERCEIROS - PESSOA JURÍDICA      |             | 3.3.90.39.00 | 12.000,00  |            |              |             |
|  | OUTROS SERVIÇOS DE TERCEIROS - PESSOA JURÍDICA      |             | 3.3.90.39.00 | 108.000,00 |            |              |             |
|  | OUTROS SERVIÇOS DE TERCEIROS - PESSOA JURÍDICA      |             | 3.3.90.39.00 | 6.000,00   |            |              |             |
|  | SERVIÇOS DE TECNOLOGIA DA INFORMAÇÃO E COMUNICAÇÃO  |             | 3.3.90.40.00 | 4.320,00   |            |              |             |
|  | DESPESAS DE EXERCÍCIOS ANTERIORES                   |             | 3.3.90.92.00 | 2.400,00   |            |              |             |
|  | INDENIZAÇÕES E RESTITUIÇÕES                         |             | 3.3.90.93.00 |            |            |              |             |
| 4  | DESPESAS DE CAPIT                                   |             |              |            |            | 18.600,00    |             |
| 4  | INVESTIMENTOS                                       |             |              |            | 18.600,00  |              |             |
|  | OBRAS E INSTALAÇÕES                                 |             | 4.4.90.51.00 | 18.600,00  |            |              |             |
| BLOCO DE GESTÃO DO SUAS - (IGD-SUAS)                         | 08.244.0172.2128.0000                               |             |              |            |            |              | 12.000,00   |
| 3  | DESPESAS CORREN'                                    |             |              |            |            | 12.000,00    |             |
| 1  | PESSOAL E ENCARGOS SOCIAIS                          |             |              |            | 4.800,00   |              |             |
|  | CONTRATAÇÃO POR TEMPO DETERMINADO                   |             | 3.1.90.04.00 | 2.400,00   |            |              |             |
|  | VENCIMENTOS E VANTAGENS FIXAS - PESSOAL CIVIL       |             | 3.1.90.11.00 | 2.400,00   |            |              |             |
| 3  | OUTRAS DESPESAS CORRENTES                           |             |              |            | 7.200,00   |              |             |
|  | DIÁRIAS - CIVIL                                     |             | 3.3.90.14.00 | 1.200,00   |            |              |             |
|  | MATERIAL DE CONSUMO                                 |             | 3.3.90.30.00 | 2.400,00   |            |              |             |
|  | OUTROS SERVIÇOS DE TERCEIROS - PESSOA FÍSICA        |             | 3.3.90.36.00 | 1.200,00   |            |              |             |
|  | OUTROS SERVIÇOS DE TERCEIROS - PESSOA JURÍDICA      |             | 3.3.90.39.00 | 2.400,00   |            |              |             |
| ESTRUTURAÇÃO E MANUT. DA REDE DE ASSISTENCIA SOCIAL ESPECIAL | 08.244.0172.2139.0000                               |             |              |            |            |              | 12.000,00   |
| 3  | DESPESAS CORREN'                                    |             |              |            |            | 9.600,00     |             |
| 1  | PESSOAL E ENCARGOS SOCIAIS                          |             |              |            | 2.400,00   |              |             |
|  | CONTRATAÇÃO POR TEMPO DETERMINADO                   |             | 3.1.90.04.00 | 2.400,00   |            |              |             |
| 3  | OUTRAS DESPESAS CORRENTES                           |             |              |            | 7.200,00   |              |             |
|  | MATERIAL DE CONSUMO                                 |             | 3.3.90.30.00 | 2.400,00   |            |              |             |
|  | OUTROS SERVIÇOS DE TERCEIROS - PESSOA FÍSICA        |             | 3.3.90.36.00 | 2.400,00   |            |              |             |
|  | OUTROS SERVIÇOS DE TERCEIROS - PESSOA JURÍDICA      |             | 3.3.90.39.00 | 2.400,00   |            |              |             |
| 4  | DESPESAS DE CAPIT                                   |             |              |            |            | 2.400,00     |             |
| 4  | INVESTIMENTOS                                       |             |              |            | 2.400,00   |              |             |
|  | EQUIPAMENTOS E MATERIAL PERMANENTE                  |             | 4.4.90.52.00 | 2.400,00   |            |              |             |
| GESTÃO DE BENEFÍCIOS EVENTUAIS                               | 08.244.0172.2905.0000                               |             |              |            |            |              | 12.600,00   |

**PREFEITURA MUN. DE RIBEIRA DO PIAUÍ**

PRAÇA CEL. JOSÉ BORGES, S/N -CENTRO - CNPJ:01612604/0001-51

Orçamento Programa - Exercício de 2026

Page 42

**QUADRO AUXILIAR DE DETALHAMENTO DA DESPESA**

| PODER  | 02  | PODER EXECUTIVO                              |              |           |            |                     |             |
|--|---|--|--------------|-----------|------------|---------------------|-------------|
| ORGÃO  | 09  | SECRETARIA MUNICIPAL DE ASSISTENCIA SOCIAL   |              |           |            |                     |             |
| UNIDADE  | 01  | FUNDO MUNICIPAL DE ASSISTENCIA SOCIAL - FMAS |              |           |            |                     |             |
| Aplicacao Programada   | Proj/Ativ   | Finalidade                                   | Categoria    | Detalhada | TotalGrupo | Total Categ.        | Total Func. |
|  |   | F.R. - C.A.                                  |              |           |            |                     |             |
| GESTÃO DE BENEFÍCIOS EVENTUAIS                                       |   | 08.244.0172.2905.0000                        |              |           |            |                     | 12.600,00   |
| 3  | DESPESAS CORREN'                                    |  |              |           |            | 12.600,00           |             |
| 3  | OUTRAS DESPESAS CORRENTES                           |  |              |           | 12.600,00  |                     |             |
|  | MATERIAL DE CONSUMO                                 |  | 3.3.90.30.00 | 3.000,00  |            |                     |             |
|  | MATERIAL, BEM OU SERVIÇO PARA DISTRIBUIÇÃO GRATUITA |  | 3.3.90.32.00 | 6.000,00  |            |                     |             |
|  | OUTROS AUXÍLIOS FINANCEIROS A PESSOAS FÍSICAS       |  | 3.3.90.48.00 | 3.600,00  |            |                     |             |
| BLOCO DA PROTEÇÃO SOCIAL BÁSICA - PSB                                |   | 08.244.0172.2906.0000                        |              |           |            |                     | 296.400,00  |
| 3  | DESPESAS CORREN'                                    |  |              |           |            | 291.000,00          |             |
| 1  | PESSOAL E ENCARGOS SOCIAIS                          |  |              |           | 182.400,00 |                     |             |
|  | CONTRATAÇÃO POR TEMPO DETERMINADO                   |  | 3.1.90.04.00 | 74.400,00 |            |                     |             |
|  | VENCIMENTOS E VANTAGENS FIXAS - PESSOAL CIVIL       |  | 3.1.90.11.00 | 84.000,00 |            |                     |             |
|  | OBRIGAÇÕES PATRONAIS                                |  | 3.1.90.13.00 | 24.000,00 |            |                     |             |
| 3  | OUTRAS DESPESAS CORRENTES                           |  |              |           | 108.600,00 |                     |             |
|  | DIÁRIAS - CIVIL                                     |  | 3.3.90.14.00 | 600,00    |            |                     |             |
|  | MATERIAL DE CONSUMO                                 |  | 3.3.90.30.00 | 48.000,00 |            |                     |             |
|  | OUTROS SERVIÇOS DE TERCEIROS - PESSOA FÍSICA        |  | 3.3.90.36.00 | 48.000,00 |            |                     |             |
|  | OUTROS SERVIÇOS DE TERCEIROS - PESSOA JURÍDICA      |  | 3.3.90.39.00 | 12.000,00 |            |                     |             |
| 4  | DESPESAS DE CAPIT                                   |  |              |           |            | 5.400,00            |             |
| 4  | INVESTIMENTOS                                       |  |              |           | 5.400,00   |                     |             |
|  | EQUIPAMENTOS E MATERIAL PERMANENTE                  |  | 4.4.90.52.00 | 5.400,00  |            |                     |             |
| BLOCO DA PROTEÇÃO SOCIAL ESPECIAL DE MÉDIA E ALTA COMPLEXIDADE (MAC) |   | 08.244.0172.2913.0000                        |              |           |            |                     | 7.200,00    |
| 3  | DESPESAS CORREN'                                    |  |              |           |            | 7.200,00            |             |
| 3  | OUTRAS DESPESAS CORRENTES                           |  |              |           | 7.200,00   |                     |             |
|  | MATERIAL DE CONSUMO                                 |  | 3.3.90.30.00 | 2.400,00  |            |                     |             |
|  | OUTROS SERVIÇOS DE TERCEIROS - PESSOA FÍSICA        |  | 3.3.90.36.00 | 2.400,00  |            |                     |             |
|  | OUTROS SERVIÇOS DE TERCEIROS - PESSOA JURÍDICA      |  | 3.3.90.39.00 | 2.400,00  |            |                     |             |
| EXECUÇÃO DE EMENDAS PARLAMENTARES PARA A ASSISTÊNCIA SOCIAL          |   | 08.244.0172.2914.0000                        |              |           |            |                     | 144.000,00  |
| 3  | DESPESAS CORREN'                                    |  |              |           |            | 144.000,00          |             |
| 3  | OUTRAS DESPESAS CORRENTES                           |  |              |           | 144.000,00 |                     |             |
|  | MATERIAL DE CONSUMO                                 |  | 3.3.90.30.00 | 48.000,00 |            |                     |             |
|  | OUTROS SERVIÇOS DE TERCEIROS - PESSOA FÍSICA        |  | 3.3.90.36.00 | 48.000,00 |            |                     |             |
|  | OUTROS SERVIÇOS DE TERCEIROS - PESSOA JURÍDICA      |  | 3.3.90.39.00 | 48.000,00 |            |                     |             |
| FORTALECIMENTO DO CONTROLE SOCIAL (CMAS)                             |   | 08.244.0172.2915.0000                        |              |           |            |                     | 7.200,00    |
| 3  | DESPESAS CORREN'                                    |  |              |           |            | 7.200,00            |             |
| 3  | OUTRAS DESPESAS CORRENTES                           |  |              |           | 7.200,00   |                     |             |
|  | MATERIAL DE CONSUMO                                 |  | 3.3.90.30.00 | 2.400,00  |            |                     |             |
|  | OUTROS SERVIÇOS DE TERCEIROS - PESSOA FÍSICA        |  | 3.3.90.36.00 | 2.400,00  |            |                     |             |
|  | OUTROS SERVIÇOS DE TERCEIROS - PESSOA JURÍDICA      |  | 3.3.90.39.00 | 2.400,00  |            |                     |             |
| <b>TOTAL</b>   |   |  |              |           |            | <b>1.114.800,00</b> |             |



**PREFEITURA MUN. DE RIBEIRA DO PIAUÍ**

PRAÇA CEL. JOSÉ BORGES, S/N -CENTRO - CNPJ:01612604/0001-51

Orçamento Programa - Exercício de 2026

Page 43

**QUADRO AUXILIAR DE DETALHAMENTO DA DESPESA**

|         |    |   |
|---------|----|---|
| PODER   | 02 | PODER EXECUTIVO                             |
| ORGÃO   | 09 | SECRETARIA MUNICIPAL DE ASSISTENCIA SOCIAL  |
| UNIDADE | 02 | FUNDO MUNICIPAL DAS CRIANÇAS E ADOLESCENTES |

| Aplicacao Programada                                   | Proj/Ativ                                      | Finalidade  | Categoria    | Detalhada | TotalGrupo | Total Categ. | Total Func.      |
|--|--|-------------|--------------|-----------|------------|--------------|------------------|
|  |  | F.R. - C.A. |              |           |            |              |                  |
| AQUISIÇÃO DE MATERIAIS E EQUIPAMENTOS PARA O FMDCA     | 08.243.0166.1046.0000                          |             |              |           |            |              | 2.400,00         |
| 4  | DESpesas DE CAPIT                              |             |              |           |            | 2.400,00     |                  |
| 4  | INVESTIMENTOS                                  |             |              |           | 2.400,00   |              |                  |
|  | EQUIPAMENTOS E MATERIAL PERMANENTE             |             | 4.4.90.52.00 | 2.400,00  |            |              |                  |
| MANUTENÇÃO DO FUNDO MUNIC. DAS CRIANÇAS E ADOLESCENTES | 08.243.0166.2054.0000                          |             |              |           |            |              | 61.200,00        |
| 3  | DESpesas CORREN                                |             |              |           |            | 61.200,00    |                  |
| 1  | PESSOAL E ENCARGOS SOCIAIS                     |             |              |           | 10.800,00  |              |                  |
|  | CONTRATAÇÃO POR TEMPO DETERMINADO              |             | 3.1.90.04.00 | 3.600,00  |            |              |                  |
|  | VENCIMENTOS E VANTAGENS FIXAS - PESSOAL CIVIL  |             | 3.1.90.11.00 | 3.600,00  |            |              |                  |
|  | OUTRAS DESPESAS VARIÁVEIS - PESSOAL CIVIL      |             | 3.1.90.16.00 | 3.600,00  |            |              |                  |
| 3  | OUTRAS DESPESAS CORRENTES                      |             |              |           | 50.400,00  |              |                  |
|  | DIÁRIAS - CIVIL                                |             | 3.3.90.14.00 | 3.600,00  |            |              |                  |
|  | MATERIAL DE CONSUMO                            |             | 3.3.90.30.00 | 3.600,00  |            |              |                  |
|  | MATERIAL DE CONSUMO                            |             | 3.3.90.30.00 | 12.000,00 |            |              |                  |
|  | OUTROS SERVIÇOS DE TERCEIROS - PESSOA FÍSICA   |             | 3.3.90.36.00 | 3.600,00  |            |              |                  |
|  | OUTROS SERVIÇOS DE TERCEIROS - PESSOA FÍSICA   |             | 3.3.90.36.00 | 12.000,00 |            |              |                  |
|  | OUTROS SERVIÇOS DE TERCEIROS - PESSOA JURÍDICA |             | 3.3.90.39.00 | 3.600,00  |            |              |                  |
|  | OUTROS SERVIÇOS DE TERCEIROS - PESSOA JURÍDICA |             | 3.3.90.39.00 | 12.000,00 |            |              |                  |
| <b>TOTAL</b>   |  |             |              |           |            |              | <b>63.600,00</b> |



**PREFEITURA MUN. DE RIBEIRA DO PIAUÍ**

PRAÇA CEL. JOSÉ BORGES, S/N -CENTRO - CNPJ:01612604/0001-51

Orçamento Programa - Exercício de 2026

Page 44

**QUADRO AUXILIAR DE DETALHAMENTO DA DESPESA**

|         |    |  |
|---------|----|--|
| PODER   | 02 | PODER EXECUTIVO                                |
| ORGÃO   | 10 | PROCURADORIA MUNICIPAL PARA ASSUNTOS JURÍDICOS |
| UNIDADE | 00 | PROCURADORIA MUNICIPAL PARA ASSUNTOS JURÍDICOS |

| Aplicacao Programada                 | Proj/Ativ                                     | Finalidade  | Categoria    | Detalhada | TotalGrupo | Total Categ. | Total Func.     |
|--------------------------------------|---|-------------|--------------|-----------|------------|--------------|-----------------|
|                                      |   | F.R. - C.A. |              |           |            |              |                 |
| MANUTENÇÃO DA PROCURADORIA MUNICIPAL | 04.092.0012.2904.0000                         |             |              |           |            |              | 8.400,00        |
| 3                                    | DESpesas CORREN                               |             |              |           |            | 8.400,00     |                 |
| 1                                    | PESSOAL E ENCARGOS SOCIAIS                    |             |              |           | 6.000,00   |              |                 |
|                                      | VENCIMENTOS E VANTAGENS FIXAS - PESSOAL CIVIL |             | 3.1.90.11.00 | 6.000,00  |            |              |                 |
| 3                                    | OUTRAS DESPESAS CORRENTES                     |             |              |           | 2.400,00   |              |                 |
|                                      | SERVIÇOS DE CONSULTORIA                       |             | 3.3.90.35.00 | 2.400,00  |            |              |                 |
| <b>TOTAL</b>                         |   |             |              |           |            |              | <b>8.400,00</b> |

**PREFEITURA MUN. DE RIBEIRA DO PIAUÍ**

PRAÇA CEL. JOSÉ BORGES, S/N -CENTRO - CNPJ:01612604/0001-51

Orçamento Programa - Exercício de 2026

Page 45

**QUADRO AUXILIAR DE DETALHAMENTO DA DESPESA**

| PODER  | 02  | PODER EXECUTIVO                      |              |           |            |              |                   |
|--|---|--------------------------------------|--------------|-----------|------------|--------------|-------------------|
| ORGÃO  | 11  | SEC. MUN. DE POLÍTICAS PARA MULHERES |              |           |            |              |                   |
| UNIDADE  | 00  | SEC. MUN. DE POLÍTICAS PARA MULHERES |              |           |            |              |                   |
| Aplicacao Programada                           | Proj/Ativ   | Finalidade                           | Categoria    | Detalhada | TotalGrupo | Total Categ. | Total Func.       |
| F.R. - C.A.                                    |   |                                      |              |           |            |              |                   |
| MANUT. DA SEC. MUN. DE POLÍTICAS PARA MULHERES | 14.122.0041.2910.0000                               |                                      |              |           |            |              | 192.000,00        |
| 3  | DESPESAS CORREN'                                    |                                      |              |           |            | 168.000,00   |                   |
| 1  | PESSOAL E ENCARGOS SOCIAIS                          |                                      |              |           | 114.000,00 |              |                   |
|  | CONTRATAÇÃO POR TEMPO DETERMINADO                   |                                      | 3.1.90.04.00 | 42.000,00 |            |              |                   |
|  | VENCIMENTOS E VANTAGENS FIXAS - PESSOAL CIVIL       |                                      | 3.1.90.11.00 | 72.000,00 |            |              |                   |
| 3  | OUTRAS DESPESAS CORRENTES                           |                                      |              |           | 54.000,00  |              |                   |
|  | DIÁRIAS - CIVIL                                     |                                      | 3.3.90.14.00 | 18.000,00 |            |              |                   |
|  | MATERIAL DE CONSUMO                                 |                                      | 3.3.90.30.00 | 12.000,00 |            |              |                   |
|  | OUTROS SERVIÇOS DE TERCEIROS - PESSOA FÍSICA        |                                      | 3.3.90.36.00 | 12.000,00 |            |              |                   |
|  | OUTROS SERVIÇOS DE TERCEIROS - PESSOA JURÍDICA      |                                      | 3.3.90.39.00 | 12.000,00 |            |              |                   |
| 4  | DESPESAS DE CAPIT                                   |                                      |              |           |            | 24.000,00    |                   |
| 4  | INVESTIMENTOS                                       |                                      |              |           | 24.000,00  |              |                   |
|  | OBRAS E INSTALAÇÕES                                 |                                      | 4.4.90.51.00 | 12.000,00 |            |              |                   |
|  | EQUIPAMENTOS E MATERIAL PERMANENTE                  |                                      | 4.4.90.52.00 | 12.000,00 |            |              |                   |
| ATIVIDADES DE PROTEÇÃO E DEFESA DA MULHER      | 14.122.0041.2911.0000                               |                                      |              |           |            |              | 48.000,00         |
| 3  | DESPESAS CORREN'                                    |                                      |              |           |            | 48.000,00    |                   |
| 3  | OUTRAS DESPESAS CORRENTES                           |                                      |              |           | 48.000,00  |              |                   |
|  | MATERIAL DE CONSUMO                                 |                                      | 3.3.90.30.00 | 12.000,00 |            |              |                   |
|  | MATERIAL, BEM OU SERVIÇO PARA DISTRIBUIÇÃO GRATUITA |                                      | 3.3.90.32.00 | 12.000,00 |            |              |                   |
|  | OUTROS SERVIÇOS DE TERCEIROS - PESSOA FÍSICA        |                                      | 3.3.90.36.00 | 12.000,00 |            |              |                   |
|  | OUTROS SERVIÇOS DE TERCEIROS - PESSOA JURÍDICA      |                                      | 3.3.90.39.00 | 12.000,00 |            |              |                   |
| <b>TOTAL</b>                                   |   |                                      |              |           |            |              | <b>240.000,00</b> |



**PREFEITURA MUN. DE RIBEIRA DO PIAUÍ**

PRAÇA CEL. JOSÉ BORGES, S/N -CENTRO - CNPJ:01612604/0001-51

Orçamento Programa - Exercício de 2026

Page 46

**QUADRO AUXILIAR DE DETALHAMENTO DA DESPESA**

|         |    |                            |
|---------|----|----------------------------|
| PODER   | 02 | PODER EXECUTIVO            |
| ORGÃO   | 12 | SEC. MUN. DE MEIO AMBIENTE |
| UNIDADE | 00 | SEC. MUN. DE MEIO AMBIENTE |

| Aplicacao Programada  | Proj/Ativ             | Finalidade | Categoria    | Detalhada  | TotalGrupo | Total Categ. | Total Func.       |
|---|-----------------------|------------|--------------|------------|------------|--------------|-------------------|
| F.R. - C.A.   |                       |            |              |            |            |              |                   |
| MANUT. DA SEC. MUN. DE MEIO AMBIENTE                              | 18.122.0041.2912.0000 |            |              |            |            |              | 526.800,00        |
| 3 DESPESAS CORREN   |                       |            |              |            |            | 502.800,00   |                   |
| 1 PESSOAL E ENCARGOS SOCIAIS                                      |                       |            |              |            | 372.000,00 |              |                   |
| CONTRATAÇÃO POR TEMPO DETERMINADO                                 |                       |            | 3.1.90.04.00 | 24.000,00  |            |              |                   |
| VENCIMENTOS E VANTAGENS FIXAS - PESSOAL CIVIL                     |                       |            | 3.1.90.11.00 | 348.000,00 |            |              |                   |
| 3 OUTRAS DESPESAS CORRENTES                                       |                       |            |              |            | 130.800,00 |              |                   |
| DIÁRIAS - CIVIL   |                       |            | 3.3.90.14.00 | 18.000,00  |            |              |                   |
| MATERIAL DE CONSUMO   |                       |            | 3.3.90.30.00 | 12.000,00  |            |              |                   |
| OUTROS SERVIÇOS DE TERCEIROS - PESSOA FÍSICA                      |                       |            | 3.3.90.36.00 | 88.800,00  |            |              |                   |
| OUTROS SERVIÇOS DE TERCEIROS - PESSOA JURÍDICA                    |                       |            | 3.3.90.39.00 | 12.000,00  |            |              |                   |
| 4 DESPESAS DE CAPIT   |                       |            |              |            |            | 24.000,00    |                   |
| 4 INVESTIMENTOS   |                       |            |              |            | 24.000,00  |              |                   |
| OBRAS E INSTALAÇÕES   |                       |            | 4.4.90.51.00 | 24.000,00  |            |              |                   |
| AQUISIÇÃO DE EQUIP. E MAT. PERMANENTE - SEC. MUN. DE MEIO AMBIENT | 18.542.0027.1078.0000 |            |              |            |            |              | 42.000,00         |
| 4 DESPESAS DE CAPIT   |                       |            |              |            |            | 42.000,00    |                   |
| 4 INVESTIMENTOS   |                       |            |              |            | 42.000,00  |              |                   |
| EQUIPAMENTOS E MATERIAL PERMANENTE                                |                       |            | 4.4.90.52.00 | 24.000,00  |            |              |                   |
| EQUIPAMENTOS E MATERIAL PERMANENTE                                |                       |            | 4.4.90.52.00 | 6.000,00   |            |              |                   |
| EQUIPAMENTOS E MATERIAL PERMANENTE                                |                       |            | 4.4.90.52.00 | 12.000,00  |            |              |                   |
| PRESERVAÇÃO DE MEIO AMBIENTE                                      | 18.542.0434.2021.0000 |            |              |            |            |              | 36.000,00         |
| 3 DESPESAS CORREN   |                       |            |              |            |            | 36.000,00    |                   |
| 3 OUTRAS DESPESAS CORRENTES                                       |                       |            |              |            | 36.000,00  |              |                   |
| MATERIAL DE CONSUMO   |                       |            | 3.3.90.30.00 | 12.000,00  |            |              |                   |
| OUTROS SERVIÇOS DE TERCEIROS - PESSOA FÍSICA                      |                       |            | 3.3.90.36.00 | 12.000,00  |            |              |                   |
| OUTROS SERVIÇOS DE TERCEIROS - PESSOA JURÍDICA                    |                       |            | 3.3.90.39.00 | 12.000,00  |            |              |                   |
| <b>TOTAL</b>  |                       |            |              |            |            |              | <b>604.800,00</b> |

**Totais por Fonte STN**

| Fonte | Descrição   | Total         |
|-------|---|---------------|
| 1.500 | Recursos não Vinculados de Impostos (Exerc.Corrente)  | 34.381.200,00 |
| 1.540 | Transferências do FUNDEB - Impostos e Transferências de Impostos (Exerc.Corrente)                                 | 5.287.200,00  |
| 1.541 | Transferências do FUNDEB - Complementação da União - VAAF (Exerc.Corrente)  | 1.692.000,00  |
| 1.542 | Transferências do FUNDEB - Complementação da União - VAAT (Exerc.Corrente)  | 660.000,00    |
| 1.543 | Transferências do FUNDEB - Complementação da União - VAAR (Exerc.Corrente)  | 60.000,00     |
| 1.550 | Transferência do Salário-Educação (Exerc.Corrente)  | 504.000,00    |
| 1.551 | Transferências de Recursos do FNDE referentes ao Programa Dinheiro Direto na Escola (PDDE) (Exerc.Corrente)       | 7.200,00      |
| 1.552 | Transferências de Recursos do FNDE referentes ao Programa Nacional de Alimentação Escolar (PNAE) (Exerc.Corrente) | 246.000,00    |



**PREFEITURA MUN. DE RIBEIRA DO PIAUÍ**  
PRAÇA CEL. JOSÉ BORGES, S/N -CENTRO - CNPJ:01612604/0001-51

Orçamento Programa - Exercício de 2026

Page 47

**QUADRO AUXILIAR DE DETALHAMENTO DA DESPESA**

|                     |  |                      |
|---------------------|--|----------------------|
| 1.553               | Transferências de Recursos do FNDE Referentes ao Programa Nacional de Apoio ao Transporte Escolar (PNATE) (Exerc.Corrente)   | 84.000,00            |
| 1.569               | Outras Transferências de Recursos do FNDE (Exerc.Corrente)   | 876.000,00           |
| 1.570               | Transferências do Governo Federal referentes a Convênios e Instrumentos Congêneros vinculados à Educação (Exerc.Corrente)  | 49.200,00            |
| 1.571               | Transferências do Estado referentes a Convênios e Instrumentos Congêneros vinculados à Educação (Exerc.Corrente)   | 12.000,00            |
| 1.576               | Transferências de Recursos dos Estados para programas de educação (Exerc.Corrente)   | 36.000,00            |
| 1.599               | Outros Recursos Vinculados à Educação (Exerc.Corrente)   | 37.200,00            |
| 1.600               | Transf.Fundo a Fundo de Recursos do SUS provenientes do Governo Federal - Bloco de Manutenção das Ações e Serviços Públicos de Saúde (Exerc.Corrente)  | 4.842.000,00         |
| 1.601               | Transf.Fundo a Fundo de Recursos do SUS provenientes do Governo Federal - Bloco de Estruturação da Rede de Serviços Públicos de Saúde (Exerc.Corrente)   | 308.400,00           |
| 1.602               | Transf.Fundo a Fundo Recursos SUS provenientes Governo Federal-Bloco Manut.Ações e Serviços Públicos Saúde-Recursos destinados ao enfrentamento COVID-19 no bojo da ação 21C0 (Exerc.Corrente) | 12.000,00            |
| 1.603               | Transf.Fundo a Fundo Recursos SUS provenientes Governo Federal-Bloco Estruturação Rede Serv.Públicos Saúde-Recursos destinados enfrentamento COVID-19 no bojo da ação 21C0. (Exerc.Corrente)   | 12.000,00            |
| 1.604               | Transferências provenientes do Governo Federal destinadas ao vencimento dos agentes comunitários de saúde e dos agentes de combate às endemias (Exerc.Corrente)                                | 594.000,00           |
| 1.605               | Assistência financeira da União destinada à complementação ao pagamento dos pisos salariais para profissionais da enfermagem (Exerc.Corrente)  | 322.800,00           |
| 1.621               | Transferências Fundo a Fundo de Recursos do SUS provenientes do Governo Estadual (Exerc.Corrente)  | 324.000,00           |
| 1.631               | Transferências do Governo Federal referentes a Convênios e Instrumentos Congêneros vinculados à Saúde (Exerc.Corrente)   | 18.000,00            |
| 1.632               | Transferências do Estado referentes a Convênios e Instrumentos Congêneros vinculados à Saúde (Exerc.Corrente)  | 12.000,00            |
| 1.660               | Transferência de Recursos do Fundo Nacional de Assistência Social - FNAS (Exerc.Corrente)  | 1.032.000,00         |
| 1.661               | Transferência de Recursos dos Fundos Estaduais de Assistência Social (Exerc.Corrente)  | 24.600,00            |
| 1.665               | Transferências de Convênios e Instrumentos Congêneros vinculados à Assistência Social (Exerc.Corrente)   | 18.600,00            |
| 1.669               | Outros Recursos Vinculados à Assistência Social (Exerc.Corrente)   | 54.000,00            |
| 1.700               | Outras Transferências de Convênios ou Instrumentos Congêneros da União (Exerc.Corrente)  | 1.620.000,00         |
| 1.701               | Outras Transferências de Convênios ou Instrumentos Congêneros dos Estados (Exerc.Corrente)   | 420.000,00           |
| 1.706               | Transferência Especial da União (Exerc.Corrente)   | 300.000,00           |
| 1.708               | Transferência da União Referente à Compensação Financeira de Recursos Minerais (Exerc.Corrente)  | 3.600,00             |
| 1.710               | Transferência Especial dos Estados (Exerc.Corrente)  | 420.000,00           |
| 1.715               | Transferências Destinadas ao Setor Cultural - LC nº 195/2022 - Art. 5º - Audiovisual (Exerc.Corrente)  | 12.000,00            |
| 1.716               | Transferências Destinadas ao Setor Cultural - LC nº 195/2022 - Art. 8º - Demais Setores da Cultura (Exerc.Corrente)  | 12.000,00            |
| 1.719               | Transferências da Política Nacional Aldir Blanc de Fomento à Cultura - Lei nº 14.399/2022 (Exerc.Corrente)   | 12.000,00            |
| 1.720               | Transferências da União Referentes às participações na exploração de Petróleo e Gás Natural destinadas ao FEP - Lei 9.478/1997 (Exerc.Corrente)  | 360.000,00           |
| 1.721               | Transferências da União Referentes a Cessão Onerosa de Petróleo - Lei nº 13.885/2019 (Exerc.Corrente)  | 60.000,00            |
| 1.747               | Outras vinculações de transferências da União (Exerc.Corrente)   | 12.000,00            |
| 1.748               | Outras vinculações de transferências dos Estados (Exerc.Corrente)  | 6.000,00             |
| 1.749               | Outras vinculações de transferências (Exerc.Corrente)  | 24.000,00            |
| 1.750               | Recursos da Contribuição de Intervenção no Domínio Econômico - CIDE (Exerc.Corrente)   | 19.200,00            |
| 1.751               | Recursos da Contribuição para o Custeio do Serviço de Iluminação Pública - COSIP (Exerc.Corrente)  | 316.800,00           |
| 1.754               | Recursos de Operações de Crédito (Exerc.Corrente)  | 36.000,00            |
| 1.755               | Recursos de Alienação de Bens/Ativos - Administração Direta (Exerc.Corrente)   | 36.000,00            |
| 1.899               | Outros Recursos Vinculados (Exerc.Corrente)  | 24.000,00            |
| <b>Total Geral:</b> |  | <b>55.200.000,00</b> |

ANTONIO LUIZ DE A. COSTA NETO  
PREFEITO MUNICIPAL  
87220334320

CARLOS CÉSAR P. DO NASCIMENTO  
SEC. MUN. DE ADM. PLANEJ. E FINANÇAS  
37354710300

RUBENS KAIQUE FRAZÃO MOURÃO  
CONTADOR CRC - PI 012063/O  
05500910337



**PREFEITURA MUN. DE RIBEIRA DO PIAUÍ**

PRAÇA CEL. JOSÉ BORGES, S/N -CENTRO  
01612604/0001-51

Exercício: 2026

(Art.2º - § 1º da Lei 4.320/64)

CONSOLIDADO

1 of 1

**DEMONSTRATIVO GERAL DA RECEITA POR FONTES E DAS DESPESAS POR FUNÇÕES DO GOVERNO**

| RECEITA                                     |               |                      | DESPESA                 |           |                      |
|---|---------------|----------------------|-------------------------|-----------|----------------------|
| TÍTULOS                                     | Saldo R\$     | Saldo R\$            | TÍTULOS                 | Saldo R\$ | Saldo R\$            |
| RECEITAS CORRENTES.                         |               | 58.911.672,00        | Legislativa             |           | 2.448.000,00         |
| DEDUÇÕES DA RECEITA CORRENTE                |               | -6.937.152,00        | Administração           |           | 8.438.280,00         |
| RECEITAS DE CAPITAL                         |               | 3.225.480,00         | Assistência Social      |           | 2.321.400,00         |
| RECEITAS CORRENTES                          |               |                      | Saúde                   |           | 12.148.800,00        |
| IMPOSTOS, TAXAS E CONTRIBUIÇÕES DE MELHORIA | 3.109.864,80  |                      | Educação                |           | 18.030.000,00        |
| CONTRIBUIÇÕES                               | 315.600,00    |                      | Cultura                 |           | 1.182.800,00         |
| RECEITA PATRIMONIAL                         | 498.127,20    |                      | Direitos da Cidadania   |           | 240.000,00           |
| RECEITA DE SERVIÇOS                         | 33.600,00     |                      | Urbanismo               |           | 5.745.600,00         |
| TRANSFERÊNCIAS CORRENTES                    | 54.894.480,00 |                      | Habituação              |           | 391.200,00           |
| OUTRAS RECEITAS CORRENTES                   | 60.000,00     |                      | Saneamento              |           | 1.296.000,00         |
| RECEITAS DE CAPITAL                         |               |                      | Gestão Ambiental        |           | 604.800,00           |
| OPERAÇÕES DE CRÉDITO                        | 36.000,00     |                      | Agricultura             |           | 591.600,00           |
| ALIENAÇÃO DE BENS                           | 36.000,00     |                      | Comércio e Serviços     |           | 7.200,00             |
| TRANSFERÊNCIAS DE CAPITAL                   | 3.093.480,00  |                      | Desporto e Lazer        |           | 914.400,00           |
| OUTRAS RECEITAS DE CAPITAL                  | 60.000,00     |                      | Encargos Especiais      |           | 589.920,00           |
| DEDUÇÕES DA RECEITA CORRENTE                |               |                      | Reserva de Contingência |           | 240.000,00           |
| (R) DEDUÇÕES DA RECEITA                     |               | -6.937.152,00        | <b>TOTAL</b>            |           | <b>55.200.000,00</b> |
| <b>TOTAL</b>                                |               | <b>55.200.000,00</b> |                         |           |                      |

ANTONIO LUIZ DE A. COSTA NETO  
PREFEITO MUNICIPAL  
87220334320

CARLOS CÉSAR P. DO NASCIMENTO  
SEC. MUN. DE ADM. PLANEJ. E FINANÇAS  
37354710300

RUBENS KAIQUE FRAZÃO MOURÃO  
CONTADOR CRC - PI 012063/O  
05500910337

Notas Explicativas



**PREFEITURA MUN. DE RIBEIRA DO PIAUÍ**

PRAÇA CEL. JOSÉ BORGES, S/N -CENTRO - CNPJ:01612604/0001-51

Orçamento Programa - Exercício de 2026

Anexo 06

Page 1

**PROGRAMA DE TRABALHO**

(Inc.II, § 2º, Art.2º)

| 01 PODER LEGISLATIVO  |  |                   |            |              |              |
|-----------------------|--|-------------------|------------|--------------|--------------|
| 01 CAMARA MUNICIPAL   |  |                   |            |              |              |
| Código                | Especificação  | Operação Especial | Projetos   | Atividades   | T o t a l    |
| 01                    | Legislativa  |                   | 588.000,00 | 1.860.000,00 | 2.448.000,00 |
| 01                    | 031 Ação Legislativa                                 |                   | 588.000,00 | 1.860.000,00 | 2.448.000,00 |
| 01                    | 031 0001 ENCARGO LEGISLATIVO                         |                   | 588.000,00 | 1.860.000,00 | 2.448.000,00 |
| 01.031.0001.1001.0000 | CONST. AMPLIAÇ. RECUP. DO PREDIO DA CAMARA MUNICIPAL |                   | 276.000,00 |              | 276.000,00   |
| 01.031.0001.1011.0000 | AQUISIÇÃO DE IMOVEL                                  |                   | 48.000,00  |              | 48.000,00    |
| 01.031.0001.1058.0000 | AQUISIÇÃO DE EQUIP. E/OU MAT. PERMANENTES - CÂMARA   |                   | 144.000,00 |              | 144.000,00   |
| 01.031.0001.1064.0000 | AQUISIÇÃO DE VEÍCULOS                                |                   | 120.000,00 |              | 120.000,00   |
| 01.031.0001.2031.0000 | COORDENAÇÃO GERAL DA CAMARA MUNICIPAL                |                   |            | 1.854.000,00 | 1.854.000,00 |
| 01.031.0001.2079.0000 | CONTRIBUIÇÃO A ENTIDADE                              |                   |            | 6.000,00     | 6.000,00     |
| <b>TOTAL</b>          |  | 0,00              | 588.000,00 | 1.860.000,00 | 2.448.000,00 |



**PREFEITURA MUN. DE RIBEIRA DO PIAUÍ**

PRAÇA CEL. JOSÉ BORGES, S/N -CENTRO - CNPJ:01612604/0001-51

Orçamento Programa - Exercício de 2026

Anexo 06

Page 2

**PROGRAMA DE TRABALHO**

(Inc.II, § 2º, Art.2º)

| 02 PODER EXECUTIVO      |   |                   |           |              |              |
|-------------------------|---|-------------------|-----------|--------------|--------------|
| 01 GABINETE DO PREFEITO |   |                   |           |              |              |
| Código                  | Especificação   | Operação Especial | Projetos  | Atividades   | T o t a l    |
| 04                      | Administração   |                   | 12.000,00 | 1.402.200,00 | 1.414.200,00 |
| 04                      | 091 Defesa da Ordem Jurídica                                    |                   |           | 288.000,00   | 288.000,00   |
| 04                      | 091 0012 ASSISTENCIA JURIDICA                                   |                   |           | 288.000,00   | 288.000,00   |
| 04.091.0012.2003.0000   | ENCARGOS COM ASSES. TECNICA JURIDICA                            |                   |           | 288.000,00   | 288.000,00   |
| 04                      | 122 Administração Geral   |                   | 12.000,00 | 1.112.400,00 | 1.124.400,00 |
| 04                      | 122 0026 SUPERVISÃO E COORDENAÇÃO SUPERIOR                      |                   | 12.000,00 | 1.112.400,00 | 1.124.400,00 |
| 04.122.0026.1002.0000   | AQUISIÇÃO DE EQUIPAMENTO E/OU MAT. PERM. P/GABINETE DO PREFEITO |                   | 6.000,00  |              | 6.000,00     |
| 04.122.0026.1003.0000   | AQUISIÇÃO DE VEICULOS   |                   | 6.000,00  |              | 6.000,00     |
| 04.122.0026.2032.0000   | MANUTENÇÃO DO GABINETE DO PREFEITO                              |                   |           | 1.112.400,00 | 1.112.400,00 |
| 04                      | 181 Policiamento  |                   |           | 1.800,00     | 1.800,00     |
| 04                      | 181 0122 POLICIAMENTO MILITAR                                   |                   |           | 1.800,00     | 1.800,00     |
| 04.181.0122.2036.0000   | MANUTENÇÃO DA JUNTA DO SERVIÇO MILITAR                          |                   |           | 1.800,00     | 1.800,00     |
| <b>TOTAL</b>            |   | 0,00              | 12.000,00 | 1.402.200,00 | 1.414.200,00 |

**PREFEITURA MUN. DE RIBEIRA DO PIAUÍ**

PRAÇA CEL. JOSÉ BORGES, S/N -CENTRO - CNPJ:01612604/0001-51

Orçamento Programa - Exercício de 2026

Anexo 06

Page 3

**PROGRAMA DE TRABALHO**

(Inc.II, § 2º, Art.2º)

| 02 PODER EXECUTIVO                            |   |                   |            |              |              |
|---|---|-------------------|------------|--------------|--------------|
| 02 SECRETARIA MUN. DE ADMIN. PLAN. E FINANÇAS |   |                   |            |              |              |
| Código  | Especificação   | Operação Especial | Projetos   | Atividades   | Total        |
| 04  | Administração   | 120,00            | 102.000,00 | 6.461.160,00 | 6.563.280,00 |
| 04  | 061 Ação Judiciária   |                   |            | 121.200,00   | 121.200,00   |
| 04  | 061 0006 ENCARGO JUDICIARIO   |                   |            | 121.200,00   | 121.200,00   |
| 04.061.0006.2005.0000                         | INDENIZ. ADMINISTRATIVA E SENTENÇAS JUDICIAIS                             |                   |            | 121.200,00   | 121.200,00   |
| 04  | 122 Administração Geral   | 120,00            | 102.000,00 | 5.918.760,00 | 6.020.880,00 |
| 04  | 122 0026 SUPERVISÃO E COORDENAÇÃO SUPERIOR                                |                   | 6.000,00   |              | 6.000,00     |
| 04.122.0026.1015.0000                         | AQUISIÇÃO DE IMÓVEL   |                   | 6.000,00   |              | 6.000,00     |
| 04  | 122 0027 SUPERVISÃO E COORDENAÇÃO GERAL                                   |                   |            | 509.400,00   | 509.400,00   |
| 04.122.0027.2008.0000                         | ENCARGO COM PREVIDENCIA SOCIAL  |                   |            | 509.400,00   | 509.400,00   |
| 04  | 122 0041 GERENCIA ADMINISTRATIVA E FINANCEIRA                             | 120,00            | 96.000,00  | 4.977.360,00 | 5.073.480,00 |
| 04.122.0041.1012.0000                         | AQUISIÇÃO DE VEICULO  |                   | 36.000,00  |              | 36.000,00    |
| 04.122.0041.1077.0000                         | AQUISIÇÃO DE EQUIP. E/OU MAT. PERMANENTE P/ SEC. DE ADM. PLAN. E FINANÇAS |                   | 60.000,00  |              | 60.000,00    |
| 04.122.0041.2009.0000                         | MANUTENÇÃO DAS DESPESAS COM PASEP   | 120,00            |            |              | 120,00       |
| 04.122.0041.2013.0000                         | ENCARGOS C/ ASSINATURA DE INFORMATIVOS, REVISTAS, JORNAIS                 |                   |            | 60.000,00    | 60.000,00    |
| 04.122.0041.2039.0000                         | COORD. GERAL DA SEC. MUN. DE ADMIN. PLAN. E FINANÇAS                      |                   |            | 4.917.360,00 | 4.917.360,00 |
| 04  | 122 0619 SERVIÇOS POSTAIS CONVENCIONAIS                                   |                   |            | 3.600,00     | 3.600,00     |
| 04.122.0619.2084.0000                         | MANUTENÇÃO DE SERVIÇOS POSTAIS  |                   |            | 3.600,00     | 3.600,00     |
| 04  | 122 0626 TELEFONIA  |                   |            | 6.000,00     | 6.000,00     |
| 04.122.0626.2085.0000                         | MANUTENÇÃO DE SERVIÇOS DE TELECOMUNICAÇÕES                                |                   |            | 6.000,00     | 6.000,00     |
| 04  | 122 0629 RADIODIFUSÃO   |                   |            | 4.800,00     | 4.800,00     |
| 04.122.0629.2086.0000                         | MANUTENÇÃO DOS SERVIÇOS DE RADIODIFUSÃO                                   |                   |            | 4.800,00     | 4.800,00     |
| 04  | 122 0636 CONTROLE DA UTILIZAÇÃO DA ENERGIA                                |                   |            | 360.000,00   | 360.000,00   |
| 04.122.0636.2082.0000                         | MANUTENÇÃO DAS DESPESAS COM ENERGIA ELETRICA                              |                   |            | 360.000,00   | 360.000,00   |
| 04  | 122 0744 CONTRIBUIÇÕES  |                   |            | 57.600,00    | 57.600,00    |
| 04.122.0744.2004.0000                         | CONTRIBUIÇÃO A ENTIDADE   |                   |            | 57.600,00    | 57.600,00    |
| 04  | 123 Administração Financeira  |                   |            | 382.800,00   | 382.800,00   |
| 04  | 123 0049 ADMINISTRAÇÃO CONTABIL   |                   |            | 382.800,00   | 382.800,00   |
| 04.123.0049.2080.0000                         | MANUTENÇÃO DO SETOR CONTABIL  |                   |            | 382.800,00   | 382.800,00   |
| 04  | 128 Formação de Recursos Humanos  |                   |            | 2.400,00     | 2.400,00     |
| 04  | 128 0077 TREINAMENTO DE PESSOAL   |                   |            | 2.400,00     | 2.400,00     |
| 04.128.0077.2081.0000                         | TREINAMENTO E CAPACITAÇÃO DE PESSOAL                                      |                   |            | 2.400,00     | 2.400,00     |
| 04  | 694 Serviços Financeiros  |                   |            | 36.000,00    | 36.000,00    |
| 04  | 694 0605 SERVIÇOS BANCARIOS E FINANCEIROS                                 |                   |            | 36.000,00    | 36.000,00    |
| 04.694.0605.2002.0000                         | MANUTENÇÃO DOS SERVIÇOS BANCARIOS E FINANCEIROS                           |                   |            | 36.000,00    | 36.000,00    |
| 12  | Educação  |                   |            |              | 0,00         |
| 12  | 361 Ensino Fundamental  |                   |            |              | 0,00         |
| 12  | 361 0269 ENSINO REGULAR   |                   |            |              | 0,00         |
| 12.361.0269.2048.0000                         | MANUTENÇÃO DA SECRETARIA MUNICIPAL DE EDUCAÇÃO                            |                   |            |              | 0,00         |



**PREFEITURA MUN. DE RIBEIRA DO PIAUÍ**

PRAÇA CEL. JOSÉ BORGES, S/N -CENTRO - CNPJ:01612604/0001-51

Orçamento Programa - Exercício de 2026

Anexo 06

Page 4

**PROGRAMA DE TRABALHO**

(Inc.II, § 2º, Art.2º)

| 02 PODER EXECUTIVO                            |   |                   |                   |                     |                     |
|---|---|-------------------|-------------------|---------------------|---------------------|
| 02 SECRETARIA MUN. DE ADMIN. PLAN. E FINANÇAS |   |                   |                   |                     |                     |
| Código  | Especificação                                   | Operação Especial | Projetos          | Atividades          | T o t a l           |
| 15  | Urbanismo                                       |                   |                   | 3.600,00            | 3.600,00            |
| 15  | 453 Transportes Coletivos Urbanos               |                   |                   | 3.600,00            | 3.600,00            |
| 15  | 453 0034 TRANSPORTE E SERVIÇOS GERAIS           |                   |                   | 3.600,00            | 3.600,00            |
| 15.453.0034.2126.0000                         | SEGURANÇA E EDUCAÇÃO DE TRANSITO                |                   |                   | 3.600,00            | 3.600,00            |
| 17  | Saneamento                                      |                   | 534.000,00        | 442.800,00          | 976.800,00          |
| 17  | 512 Saneamento Básico Urbano                    |                   | 456.000,00        | 442.800,00          | 898.800,00          |
| 17  | 512 0410 ABASTECIMENTO E DISTRIBUIÇÃO D'AGUA    |                   | 456.000,00        | 440.400,00          | 896.400,00          |
| 17.512.0410.1008.0000                         | CONSTRUIR E EQUIPAR POÇOS E CHAFARIZES          |                   | 372.000,00        |                     | 372.000,00          |
| 17.512.0410.1044.0000                         | CONST. AMPL. DO SISTEMA DE ABAST. DE AGUA       |                   | 84.000,00         |                     | 84.000,00           |
| 17.512.0410.2024.0000                         | MANUTENÇÃO DE POÇOS E CHAFARIZES                |                   |                   | 360.000,00          | 360.000,00          |
| 17.512.0410.2025.0000                         | MANUT. DA REDE DE ABASTECIMENTO DE AGUA         |                   |                   | 80.400,00           | 80.400,00           |
| 17  | 512 0418 SANEAMENTO GERAL                       |                   |                   | 2.400,00            | 2.400,00            |
| 17.512.0418.2083.0000                         | MANUTENÇÃO COM AS DESPESA DE AGUA E ESGOTOS     |                   |                   | 2.400,00            | 2.400,00            |
| 17  | 544 Recursos Hídricos                           |                   | 78.000,00         |                     | 78.000,00           |
| 17  | 544 0410 ABASTECIMENTO E DISTRIBUIÇÃO D'AGUA    |                   | 24.000,00         |                     | 24.000,00           |
| 17.544.0410.1019.0000                         | CONST.RECUP.E RESTAURAÇÃO DE AÇUDES E BARRAGENS |                   | 24.000,00         |                     | 24.000,00           |
| 17  | 544 0445 DEFESA CONTRA AS SECAS                 |                   | 54.000,00         |                     | 54.000,00           |
| 17.544.0445.1019.0000                         | CONST.RECUP.E RESTAURAÇÃO DE AÇUDES E BARRAGENS |                   | 24.000,00         |                     | 24.000,00           |
| 17.544.0445.1024.0000                         | CONST. E RESTAURAÇÃO DE CISTERNAS               |                   | 30.000,00         |                     | 30.000,00           |
| 28  | Encargos Especiais                              | 589.920,00        |                   |                     | 589.920,00          |
| 28  | 843 Serviço da Dívida Interna                   | 337.200,00        |                   |                     | 337.200,00          |
| 28  | 843 0732 DIVIDA INTERNA                         | 337.200,00        |                   |                     | 337.200,00          |
| 28.843.0732.2055.0000                         | CONTROLE DA DIVIDA INTERNA                      | 337.200,00        |                   |                     | 337.200,00          |
| 28  | 846 Outros Encargos Especiais                   | 252.720,00        |                   |                     | 252.720,00          |
| 28  | 846 0041 GERENCIA ADMINISTRATIVA E FINANCEIRA   | 252.720,00        |                   |                     | 252.720,00          |
| 28.846.0041.2009.0000                         | MANUTENÇÃO DAS DESPESAS COM PASEP               | 252.720,00        |                   |                     | 252.720,00          |
| 99  | Reserva de Contingência                         | 240.000,00        |                   |                     | 240.000,00          |
| 99  | 999 Reserva de Contingência                     | 240.000,00        |                   |                     | 240.000,00          |
| 99  | 999 0999 RESERVA DE CONTIGENCIA                 | 240.000,00        |                   |                     | 240.000,00          |
| 99.999.0999.9999.0000                         | RESERVA DE CONTINGÊNCIA                         | 240.000,00        |                   |                     | 240.000,00          |
| <b>TOTAL</b>                                  |   | <b>830.040,00</b> | <b>636.000,00</b> | <b>6.907.560,00</b> | <b>8.373.600,00</b> |

**PREFEITURA MUN. DE RIBEIRA DO PIAUÍ**

PRAÇA CEL. JOSÉ BORGES, S/N -CENTRO - CNPJ:01612604/0001-51

Orçamento Programa - Exercício de 2026

Anexo 06

Page 5

**PROGRAMA DE TRABALHO**

(Inc.II, § 2º, Art.2º)

| 02 PODER EXECUTIVO                                      |  |                   |              |              |              |
|---|--|-------------------|--------------|--------------|--------------|
| 03 SECRETARIA MUN. DE OBRAS PUBLICAS E SERVIÇOS URBANOS |  |                   |              |              |              |
| Código  | Especificação  | Operação Especial | Projetos     | Atividades   | Total        |
| 04  | Administração  |                   | 12.000,00    | 346.800,00   | 358.800,00   |
| 04  | 122 Administração Geral  |                   | 12.000,00    | 346.800,00   | 358.800,00   |
| 04  | 122 0027 SUPERVISÃO E COORDENAÇÃO GERAL                                |                   | 12.000,00    |              | 12.000,00    |
| 04.122.0027.1076.0000                                   | REFORMAR, AMPLIAR, RESTAURAR E EQUIPAR PRÉDIO DA PREFEITURA            |                   | 12.000,00    |              | 12.000,00    |
| 04  | 122 0636 CONTROLE DA UTILIZAÇÃO DA ENERGIA                             |                   |              | 346.800,00   | 346.800,00   |
| 04.122.0636.2088.0000                                   | MANUTENÇÃO E SERVIÇOS DE ILUMINAÇÃO PÚBLICA                            |                   |              | 346.800,00   | 346.800,00   |
| 15  | Urbanismo  |                   | 1.854.000,00 | 3.888.000,00 | 5.742.000,00 |
| 15  | 122 Administração Geral  |                   | 360.000,00   |              | 360.000,00   |
| 15  | 122 0019 PLANEJAMENTO GOVERNAMENTAL                                    |                   | 360.000,00   |              | 360.000,00   |
| 15.122.0019.1079.0000                                   | CONSTR.RESTAURAR E FORMAR PRÉDIOS PÚBLICOS                             |                   | 264.000,00   |              | 264.000,00   |
| 15.122.0019.1080.0000                                   | AQUISIÇÃO DE EQUIP. E/OU MAT. PERMANENTE P/ SEC. OBRAS E SERV. URBANOS |                   | 96.000,00    |              | 96.000,00    |
| 15  | 451 Infra-Estrutura Urbana   |                   | 1.254.000,00 | 120.000,00   | 1.374.000,00 |
| 15  | 451 0360 PLANEJAMENTO URBANO   |                   | 24.000,00    | 66.000,00    | 90.000,00    |
| 15.451.0360.1072.0000                                   | URBANIZAÇÃO DE AVENIDA   |                   | 24.000,00    |              | 24.000,00    |
| 15.451.0360.2037.0000                                   | MANUTENÇÃO DE CALÇAMENTOS  |                   |              | 66.000,00    | 66.000,00    |
| 15  | 451 0393 INFRA-ESTRUTURA   |                   | 12.000,00    |              | 12.000,00    |
| 15.451.0393.1068.0000                                   | CONSTRUIR E EQUIPAR COZINHA COMUNITARIA                                |                   | 12.000,00    |              | 12.000,00    |
| 15  | 451 0404 INFRA ESTRUTURA FISICA  |                   | 642.000,00   | 36.000,00    | 678.000,00   |
| 15.451.0404.1013.0000                                   | IMPLANTAÇÃO E PAVIMENTAÇÃO DE VIAS PUBLICAS                            |                   | 582.000,00   |              | 582.000,00   |
| 15.451.0404.1031.0000                                   | CONSTRUÇÃO E RECUPERAÇÃO DE CALÇAMENTOS E MEIO FIO                     |                   | 48.000,00    |              | 48.000,00    |
| 15.451.0404.1067.0000                                   | CONSTRUÇÃO DE ASFALTO  |                   | 12.000,00    |              | 12.000,00    |
| 15.451.0404.2123.0000                                   | ABERTURA E PAVIMENTAÇÃO DE RUAS E AVENIDAS                             |                   |              | 36.000,00    | 36.000,00    |
| 15  | 451 0427 PARQUES, PRAÇAS, JARDINS E OUTROS LOGRADOUROS                 |                   |              | 18.000,00    | 18.000,00    |
| 15.451.0427.2122.0000                                   | CONVERSÃO E ARBONIZAÇÃO DE AVENIDAS                                    |                   |              | 18.000,00    | 18.000,00    |
| 15  | 451 0610 PONTES, BUEIROS E BREJOS                                      |                   | 48.000,00    |              | 48.000,00    |
| 15.451.0610.1004.0000                                   | CONST. RECUP.REST. DE PONTES, BUEIROS, BARREIRO E BREJOS               |                   | 48.000,00    |              | 48.000,00    |
| 15  | 451 0647 DISTRIBUIÇÃO DE ENERGIA ELETRICA                              |                   | 24.000,00    |              | 24.000,00    |
| 15.451.0647.1005.0000                                   | IMPLANT. INSTAL. DA REDE ELETRIF. URBANA E RURAL                       |                   | 24.000,00    |              | 24.000,00    |
| 15  | 451 0666 SERVIÇOS DE TRANSPORTES RODOVIARIOS                           |                   | 504.000,00   |              | 504.000,00   |
| 15.451.0666.1034.0000                                   | CONSTRUÇÃO E RECUPERAÇÃO DE ESTRADAS VICINAIS                          |                   | 438.000,00   |              | 438.000,00   |
| 15.451.0666.1065.0000                                   | CONST.EQUIP E REFORMA DO TERMINAL RODOVIARIO                           |                   | 48.000,00    |              | 48.000,00    |
| 15.451.0666.1066.0000                                   | CONST. E RESTAURAÇÃO DE PASSAGEM MOLHADA                               |                   | 18.000,00    |              | 18.000,00    |
| 15  | 452 Serviços Urbanos   |                   | 234.000,00   | 3.768.000,00 | 4.002.000,00 |
| 15  | 452 0363 URBANISMO   |                   | 12.000,00    | 3.600,00     | 15.600,00    |
| 15.452.0363.1032.0000                                   | AQUISIÇÃO DE IMÓVEIS   |                   | 12.000,00    |              | 12.000,00    |
| 15.452.0363.2113.0000                                   | CRIAÇÃO DO PLANO DIRETOR   |                   |              | 3.600,00     | 3.600,00     |
| 15  | 452 0371 LIMPEZA PUBLICA   |                   |              | 1.002.000,00 | 1.002.000,00 |
| 15.452.0371.2043.0000                                   | SERV. DE LIMPEZA PUBLICA E COLETE DE LIXO                              |                   |              | 1.002.000,00 | 1.002.000,00 |



**PREFEITURA MUN. DE RIBEIRA DO PIAUÍ**

PRAÇA CEL. JOSÉ BORGES, S/N -CENTRO - CNPJ:01612604/0001-51

Orçamento Programa - Exercício de 2026

Anexo 06

Page 6

**PROGRAMA DE TRABALHO**

(Inc.II, § 2º, Art.2º)

| 02 PODER EXECUTIVO                                      |   |                   |            |              |              |
|---|---|-------------------|------------|--------------|--------------|
| 03 SECRETARIA MUN. DE OBRAS PUBLICAS E SERVIÇOS URBANOS |   |                   |            |              |              |
| Código  | Especificação   | Operação Especial | Projetos   | Atividades   | T o t a l    |
| 15 452 0373   | SERVIÇOS FUNERARIOS   |                   |            | 22.800,00    | 22.800,00    |
| 15.452.0373.2012.0000                                   | MANUTENÇÃO DE CEMITERIOS MUNICIPAIS                         |                   |            | 22.800,00    | 22.800,00    |
| 15 452 0375   | PARQUES E JARDINS   |                   | 156.000,00 | 222.000,00   | 378.000,00   |
| 15.452.0375.1037.0000                                   | CONSTRUÇÃO DE PRAÇAS, PARQUES, JARDINS E OUTROS LOGR        |                   | 156.000,00 |              | 156.000,00   |
| 15.452.0375.2011.0000                                   | MANUT. DE PRAÇAS, PARQUES, JARDINS E OUTROS LOGRADOURO      |                   |            | 222.000,00   | 222.000,00   |
| 15 452 0404   | INFRA ESTRUTURA FISICA                                      |                   | 66.000,00  | 2.517.600,00 | 2.583.600,00 |
| 15.452.0404.1014.0000                                   | AQUISIÇÃO DE VEICULOS E CAMINHÃO COMPACTADOR DE LIXO        |                   | 66.000,00  |              | 66.000,00    |
| 15.452.0404.2040.0000                                   | COORD. GERAL DE OBRAS E SERV. MUNICIPAIS                    |                   |            | 2.366.400,00 | 2.366.400,00 |
| 15.452.0404.2111.0000                                   | MANUTENÇÃO E CONSERVAÇÃO DE ESTRADAS                        |                   |            | 151.200,00   | 151.200,00   |
| 15 695  | Turismo   |                   | 6.000,00   |              | 6.000,00     |
| 15 695 0612   | PROMOÇÃO DO TURISMO   |                   | 6.000,00   |              | 6.000,00     |
| 15.695.0612.1030.0000                                   | CONSTRUÇÃO DE PORTAL  |                   | 6.000,00   |              | 6.000,00     |
| 16  | Habitação   |                   | 384.000,00 | 7.200,00     | 391.200,00   |
| 16 482  | Habitação Urbana  |                   | 384.000,00 | 7.200,00     | 391.200,00   |
| 16 482 0401   | MELHORIA HABITACIONAL                                       |                   | 384.000,00 | 7.200,00     | 391.200,00   |
| 16.482.0401.1033.0000                                   | CONST. E RECUP. E CASAS POPULARES/MELHORIA HABITACIONAL     |                   | 384.000,00 |              | 384.000,00   |
| 16.482.0401.2089.0000                                   | MELHORIAS DE MORADIAS POPULARES E BAIXA RENDA               |                   |            | 7.200,00     | 7.200,00     |
| 17  | Saneamento  |                   | 312.000,00 | 7.200,00     | 319.200,00   |
| 17 511  | Saneamento Básico Rural                                     |                   | 30.000,00  |              | 30.000,00    |
| 17 511 0418   | SANEAMENTO GERAL  |                   | 30.000,00  |              | 30.000,00    |
| 17.511.0418.1202.0000                                   | CONSTRUÇÃO DE MODULOS SANITÁRIOS-MSD RURAL                  |                   | 30.000,00  |              | 30.000,00    |
| 17 512  | Saneamento Básico Urbano                                    |                   | 282.000,00 | 7.200,00     | 289.200,00   |
| 17 512 0418   | SANEAMENTO GERAL  |                   | 258.000,00 |              | 258.000,00   |
| 17.512.0418.1009.0000                                   | CONSTRUÇÃO E RECUPERAÇÃO DE ATERRO SANITARIO                |                   | 60.000,00  |              | 60.000,00    |
| 17.512.0418.1020.0000                                   | IMPLEMENTAÇÃO DE MELHORIAS SANITÁRIAS                       |                   | 138.000,00 |              | 138.000,00   |
| 17.512.0418.1909.0000                                   | IMPLANTAÇÃO DE MELHORIAS HABITACIONAIS                      |                   | 60.000,00  |              | 60.000,00    |
| 17 512 0419   | SISTEMA DE ESGOTO E DRENAGEM                                |                   | 24.000,00  | 7.200,00     | 31.200,00    |
| 17.512.0419.1010.0000                                   | CONST. REST. AMPL. DE GALERIAS E CANAIS DRENAGEM            |                   | 12.000,00  |              | 12.000,00    |
| 17.512.0419.1016.0000                                   | CONST. E RESTAURAÇÃO DE UNIDADES SANITARIAS                 |                   | 12.000,00  |              | 12.000,00    |
| 17.512.0419.2035.0000                                   | MANUT. DE ATERRO SANITARIO MSD, GALERIAS E CANAIS           |                   |            | 7.200,00     | 7.200,00     |
| 25  | Energia   |                   |            |              | 0,00         |
| 25 752  | Energia Elétrica  |                   |            |              | 0,00         |
| 25 752 0636   | CONTROLE DA UTILIZAÇÃO DA ENERGIA                           |                   |            |              | 0,00         |
| 25.752.0636.1204.0000                                   | GERAÇÃO DE ENERGIA SOLAR P/ FORNECIMENTO A PRÉDIOS PÚBLICOS |                   |            |              | 0,00         |



**PREFEITURA MUN. DE RIBEIRA DO PIAUÍ**

PRAÇA CEL. JOSÉ BORGES, S/N -CENTRO - CNPJ:01612604/0001-51

Orçamento Programa - Exercício de 2026

Anexo 06

Page 7

**PROGRAMA DE TRABALHO**

(Inc.II, § 2º, Art.2º)

| 02 PODER EXECUTIVO                                      |               |                   |              |              |              |
|---|---------------|-------------------|--------------|--------------|--------------|
| 03 SECRETARIA MUN. DE OBRAS PUBLICAS E SERVIÇOS URBANOS |               |                   |              |              |              |
| Código  | Especificação | Operação Especial | Projetos     | Atividades   | T o t a l    |
| <b>TOTAL</b>  |               | 0,00              | 2.562.000,00 | 4.249.200,00 | 6.811.200,00 |

**PREFEITURA MUN. DE RIBEIRA DO PIAUÍ**

PRAÇA CEL. JOSÉ BORGES, S/N -CENTRO - CNPJ:01612604/0001-51

Orçamento Programa - Exercício de 2026

Anexo 06

Page 8

**PROGRAMA DE TRABALHO**

(Inc.II, § 2º, Art.2º)

| 02 PODER EXECUTIVO                                |   |                   |            |            |            |
|---|---|-------------------|------------|------------|------------|
| 04 SECRETARIA MUN. DE AGRICULTURA E ABASTECIMENTO |   |                   |            |            |            |
| Código  | Especificação   | Operação Especial | Projetos   | Atividades | Total      |
| 20  | Agricultura   |                   | 181.200,00 | 410.400,00 | 591.600,00 |
| 20  | 122 Administração Geral   |                   | 12.000,00  | 355.200,00 | 367.200,00 |
| 20  | 122 0027 SUPERVISÃO E COORDENAÇÃO GERAL                                   |                   | 12.000,00  |            | 12.000,00  |
| 20.122.0027.1081.0000                             | AQUISIÇÃO DE EQUIP.E MAT. PERMANENTE P/ SEC. DE AGRICULT. E ABASTECIMENTO |                   | 12.000,00  |            | 12.000,00  |
| 20  | 122 0486 POLITICA AGRICOLA  |                   |            | 355.200,00 | 355.200,00 |
| 20.122.0486.2067.0000                             | COORD. DEPTO. AGRICULTURA E ABASTECIMENTO                                 |                   |            | 355.200,00 | 355.200,00 |
| 20  | 334 Fomento ao Trabalho   |                   | 36.000,00  | 16.800,00  | 52.800,00  |
| 20  | 334 0486 POLITICA AGRICOLA  |                   |            | 2.400,00   | 2.400,00   |
| 20.334.0486.2018.0000                             | FORTALEC. DA INFRAESTRUTURA AGRICOLA FAMILIA                              |                   |            | 2.400,00   | 2.400,00   |
| 20  | 334 0500 SEMENTE E MUDAS  |                   | 6.000,00   | 4.800,00   | 10.800,00  |
| 20.334.0500.1073.0000                             | IMPLANTAÇÃO DE UNIDADE DE BENEF. DO PENDUCULO DO C                        |                   | 6.000,00   |            | 6.000,00   |
| 20.334.0500.2090.0000                             | PROGRAMA DE DISTRIBUIÇÃO DE SEMENTES E MUDAS                              |                   |            | 4.800,00   | 4.800,00   |
| 20  | 334 0515 COMERCIALIZAÇÃO DE PRODUTOS ALIMENTICIOS                         |                   | 30.000,00  |            | 30.000,00  |
| 20.334.0515.1006.0000                             | CONST. REST.REFOR.EQUIP. MATADOURO, MERCADO E FEIRAS                      |                   | 30.000,00  |            | 30.000,00  |
| 20  | 334 0522 EXTENSÃO RURAL   |                   |            | 2.400,00   | 2.400,00   |
| 20.334.0522.2019.0000                             | AQUIS. MEDICAM. E EQUIP. MEDICOS VETERINARIOS                             |                   |            | 2.400,00   | 2.400,00   |
| 20  | 334 0592 GERAÇÃO DE RENDA   |                   |            | 7.200,00   | 7.200,00   |
| 20.334.0592.2125.0000                             | IMPLANT. DO AGROINDUSTRIA E BENEFIC. DO CAJU E OUTR                       |                   |            | 7.200,00   | 7.200,00   |
| 20  | 605 Abastecimento   |                   | 64.800,00  | 38.400,00  | 103.200,00 |
| 20  | 605 0261 TRABALHO E RENDA   |                   | 30.000,00  |            | 30.000,00  |
| 20.605.0261.1028.0000                             | INCENTIVO A CAPRINOCULTURA E SUINOCULTURA                                 |                   | 12.000,00  |            | 12.000,00  |
| 20.605.0261.1029.0000                             | INCENTIVO A PSICULTURA E APICULTURA                                       |                   | 18.000,00  |            | 18.000,00  |
| 20  | 605 0515 COMERCIALIZAÇÃO DE PRODUTOS ALIMENTICIOS                         |                   | 22.800,00  | 28.800,00  | 51.600,00  |
| 20.605.0515.1007.0000                             | CONST. DE FEIRAS PARA PEQUENOS ANIMAIS                                    |                   | 2.400,00   |            | 2.400,00   |
| 20.605.0515.1018.0000                             | CONST.RECUPERAÇÃO E EQUIPAR CASAS DE FARINHAS                             |                   | 20.400,00  |            | 20.400,00  |
| 20.605.0515.2020.0000                             | MANUTENÇÃO DO MERCADO, FEIRAS E MATADOURO                                 |                   |            | 28.800,00  | 28.800,00  |
| 20  | 605 0592 GERAÇÃO DE RENDA   |                   | 12.000,00  | 9.600,00   | 21.600,00  |
| 20.605.0592.1074.0000                             | CONST. E AQUISI. EQUIP. CENTRO FORMAÇÃO DA AGRIC.                         |                   | 12.000,00  |            | 12.000,00  |
| 20.605.0592.2014.0000                             | IMPLANTAÇÃO DE HORTAS COMUNITARIAS  |                   |            | 7.200,00   | 7.200,00   |
| 20.605.0592.2102.0000                             | AMPLIAÇÃO DA ESCOLA FAMILIA AGRICOLA                                      |                   |            | 2.400,00   | 2.400,00   |
| 20  | 606 Extensão Rural  |                   | 58.800,00  |            | 58.800,00  |
| 20  | 606 0518 BENEFICIAMENTO AGRICOLA E AGROPECUARIO                           |                   | 2.400,00   |            | 2.400,00   |
| 20.606.0518.1036.0000                             | APOIO A PROJETOS DE DESENVOLVIMENTO DO SETOR AGROP                        |                   | 2.400,00   |            | 2.400,00   |
| 20  | 606 0537 MECANIZAÇÃO AGRICOLA   |                   | 56.400,00  |            | 56.400,00  |
| 20.606.0537.1035.0000                             | AQUISIÇÃO DE PATRULHA MECANIZADA  |                   | 18.000,00  |            | 18.000,00  |
| 20.606.0537.1069.0000                             | AQUISIÇÃO DE TRATOR E EQUIPAMENTOS AGRICÓLAS                              |                   | 38.400,00  |            | 38.400,00  |
| 20  | 607 Irrigação   |                   | 9.600,00   |            | 9.600,00   |



**PREFEITURA MUN. DE RIBEIRA DO PIAUÍ**

PRAÇA CEL. JOSÉ BORGES, S/N -CENTRO - CNPJ:01612604/0001-51

Orçamento Programa - Exercício de 2026  
Anexo 06  
Page 9

**PROGRAMA DE TRABALHO**

(Inc.II, § 2º, Art.2º)

| 02 PODER EXECUTIVO                                |  |                   |            |            |            |
|---|--|-------------------|------------|------------|------------|
| 04 SECRETARIA MUN. DE AGRICULTURA E ABASTECIMENTO |  |                   |            |            |            |
| Código  | Especificação                            | Operação Especial | Projetos   | Atividades | T o t a l  |
| 20 607 0537                                       | MECANIZAÇÃO AGRICOLA                     |                   | 9.600,00   |            | 9.600,00   |
| 20.607.0537.1099.0000                             | AQUISIÇÃO DE EQUIPAMENTOS PARA IRRIGAÇÃO |                   | 9.600,00   |            | 9.600,00   |
| <b>TOTAL</b>                                      |  | 0,00              | 181.200,00 | 410.400,00 | 591.600,00 |



**PREFEITURA MUN. DE RIBEIRA DO PIAUÍ**

PRAÇA CEL. JOSÉ BORGES, S/N -CENTRO - CNPJ:01612604/0001-51

Orçamento Programa - Exercício de 2026  
Anexo 06  
Page 10

**PROGRAMA DE TRABALHO**

(Inc.II, § 2º, Art.2º)

| 02 PODER EXECUTIVO                             |   |                   |          |            |           |
|--|---|-------------------|----------|------------|-----------|
| 06 CONTROLADORIA GERAL DO MUNICIPIO - C. G. M. |   |                   |          |            |           |
| Código   | Especificação                                     | Operação Especial | Projetos | Atividades | T o t a l |
| 04   | Administração                                     |                   | 6.000,00 | 73.200,00  | 79.200,00 |
| 04 124   | Controle Interno                                  |                   | 6.000,00 | 73.200,00  | 79.200,00 |
| 04 124 0029                                    | CONTROLE INTERNO                                  |                   | 6.000,00 | 73.200,00  | 79.200,00 |
| 04.124.0029.1082.0000                          | AQUISIÇÃO DE EQUIP. E/OU MAT. PERMANENTE - C.G.M. |                   | 6.000,00 |            | 6.000,00  |
| 04.124.0029.2007.0000                          | MANUTENÇÃO DOS SERVIÇOS DE CONTROLE INTERNO       |                   |          | 73.200,00  | 73.200,00 |
| <b>TOTAL</b>                                   |   | 0,00              | 6.000,00 | 73.200,00  | 79.200,00 |



**PREFEITURA MUN. DE RIBEIRA DO PIAUÍ**

PRAÇA CEL. JOSÉ BORGES, S/N -CENTRO - CNPJ:01612604/0001-51

Orçamento Programa - Exercício de 2026  
Anexo 06  
Page 11

**PROGRAMA DE TRABALHO**

(Inc.II, § 2º, Art.2º)

| 02 PODER EXECUTIVO               |  |                   |              |               |               |
|----------------------------------|--|-------------------|--------------|---------------|---------------|
| 07 SECRETARIA MUNICIPAL DE SAÚDE |  |                   |              |               |               |
| Código                           | Especificação                                      | Operação Especial | Projetos     | Atividades    | T o t a l     |
| 04                               | Administração                                      |                   | 6.000,00     | 8.400,00      | 14.400,00     |
| 04 122                           | Administração Geral                                |                   | 6.000,00     | 8.400,00      | 14.400,00     |
| 04 122 0026                      | SUPERVISÃO E COORDENAÇÃO SUPERIOR                  |                   |              | 8.400,00      | 8.400,00      |
| 04.122.0026.2023.0000            | MANUT. ENCARGO COM A SECRETARIA MUNICIPAL DE SAÚDE |                   |              | 8.400,00      | 8.400,00      |
| 04 122 0210                      | ASSISTENCIA MEDICA E HOSPITALAR                    |                   | 6.000,00     |               | 6.000,00      |
| 04.122.0210.1017.0000            | AQUISIÇÃO DE IMOVEL                                |                   | 1.200,00     |               | 1.200,00      |
| 04.122.0210.1054.0000            | AQUISIÇÃO DE VEICULO                               |                   | 1.200,00     |               | 1.200,00      |
| 04.122.0210.1075.0000            | CONSTRUIR, AMPLIAR, EQUIPAR E REFORMA POSTO E A SM |                   | 2.400,00     |               | 2.400,00      |
| 04.122.0210.1905.0000            | CONSTRUÇÃO DE HOSPITAIS E POSTOS DE SAÚDE          |                   | 1.200,00     |               | 1.200,00      |
| 10                               | Saúde  |                   | 1.076.400,00 | 11.072.400,00 | 12.148.800,00 |
| 10 122                           | Administração Geral                                |                   |              | 12.000,00     | 12.000,00     |
| 10 122 0210                      | ASSISTENCIA MEDICA E HOSPITALAR                    |                   |              | 12.000,00     | 12.000,00     |
| 10.122.0210.2042.0000            | ENFRATAMENTO DA EMERGÊNCIA COVID-19                |                   |              | 12.000,00     | 12.000,00     |
| 10 301                           | Atenção Básica                                     |                   | 1.074.000,00 | 10.698.000,00 | 11.772.000,00 |

**PREFEITURA MUN. DE RIBEIRA DO PIAUÍ**

PRAÇA CEL. JOSÉ BORGES, S/N -CENTRO - CNPJ:01612604/0001-51

Orçamento Programa - Exercício de 2026

Anexo 06

Page 12

**PROGRAMA DE TRABALHO**

(Inc.II, § 2º, Art.2º)

| 02 PODER EXECUTIVO               |   |                   |              |               |               |
|----------------------------------|---|-------------------|--------------|---------------|---------------|
| 07 SECRETARIA MUNICIPAL DE SAÚDE |   |                   |              |               |               |
| Código                           | Especificação   | Operação Especial | Projetos     | Atividades    | T o t a l     |
| 10 301 0210                      | ASSISTENCIA MEDICA E HOSPITALAR                                       |                   | 1.074.000,00 | 10.698.000,00 | 11.772.000,00 |
| 10.301.0210.1038.0000            | AQUISIÇÃO DE BENS IMOVEIS   |                   | 6.000,00     |               | 6.000,00      |
| 10.301.0210.1042.0000            | CONST.REF.AMPL E EQUIP. POSTO DE SAÚDE                                |                   | 141.600,00   |               | 141.600,00    |
| 10.301.0210.1053.0000            | AQUISIÇÃO DE UNIDADE MOVEL DE SAÚDE                                   |                   | 4.800,00     |               | 4.800,00      |
| 10.301.0210.1085.0000            | AQUISIÇÃO DE EQUIP. E/OU MAT. PERMANENTE P/ F.M.S.                    |                   | 190.800,00   |               | 190.800,00    |
| 10.301.0210.1086.0000            | AQUISIÇÃO DE VEÍCULO  |                   | 150.000,00   |               | 150.000,00    |
| 10.301.0210.1087.0000            | CONSTRUIR,AMPL,REFORMAR E EQUIP UNIDADE MISTA DE SAÚDE                |                   | 24.000,00    |               | 24.000,00     |
| 10.301.0210.1088.0000            | CONST.REST,RECUP E EQUIPAR LABORATORIO MUNICIPAL                      |                   | 4.800,00     |               | 4.800,00      |
| 10.301.0210.1089.0000            | CONSTRUIR E EQUIPAR ACADEMIA AO AR DE SAÚDE                           |                   | 24.000,00    |               | 24.000,00     |
| 10.301.0210.1090.0000            | CONST.REST.AMPL E EQUIPAR UBS-UNIDADE BÁSICA DE SAÚDE                 |                   | 334.800,00   |               | 334.800,00    |
| 10.301.0210.1091.0000            | CONSTRUIR, REST.AMPL.E EQUIPAR UPA                                    |                   | 12.000,00    |               | 12.000,00     |
| 10.301.0210.1092.0000            | CONSTRUIR,AMPL,REFORMAR E EQUIP UBAS-UNIDADE BÁSICA AVANÇADA DE SAÚDE |                   | 72.000,00    |               | 72.000,00     |
| 10.301.0210.1093.0000            | AQUISIÇÃO DE AMBULÂNCIA UTI MÓVEL                                     |                   | 1.200,00     |               | 1.200,00      |
| 10.301.0210.1094.0000            | CONSTRUIR,RECUP, AMPLIAR E EQUIP UNIDADE DE SAÚDE                     |                   | 24.000,00    |               | 24.000,00     |
| 10.301.0210.1095.0000            | AQUISIÇÃO DE AMBULÂNCIA   |                   | 72.000,00    |               | 72.000,00     |
| 10.301.0210.1906.0000            | AQUISIÇÃO DE EQUIP.S E/OU MAT. PERMANENTES P/ SAÚDE - COVID 19        |                   | 12.000,00    |               | 12.000,00     |
| 10.301.0210.2026.0000            | MANUTENÇÃO E CONSERVAÇÃO DE POSTO DE SAUDE E DA SMS                   |                   |              | 72.000,00     | 72.000,00     |
| 10.301.0210.2046.0000            | PISO DE ATENÇÃO BASICA - PAB  |                   |              | 2.496.000,00  | 2.496.000,00  |
| 10.301.0210.2057.0000            | PROGRAMA DE SAÚDE DA FAMILIA - PSF                                    |                   |              | 458.400,00    | 458.400,00    |
| 10.301.0210.2058.0000            | PROGRAMA DE AGENTES COMUNITARIOS DE SAÚDE - PACS                      |                   |              | 750.000,00    | 750.000,00    |
| 10.301.0210.2059.0000            | AQUISIÇÃO DE MATERIAIS E MEDICAMENTOS                                 |                   |              | 840.000,00    | 840.000,00    |
| 10.301.0210.2062.0000            | COORD. GERAL DO FUNDO MUNICIPAL DE SAÚDE                              |                   |              | 5.391.600,00  | 5.391.600,00  |
| 10.301.0210.2114.0000            | MANUTENÇÃO DE UNIDADE MOVEL DE SAÚDE                                  |                   |              | 18.000,00     | 18.000,00     |
| 10.301.0210.2124.0000            | PROGRAMA DE ASSIST. FARMACEUTICA BASICA - AFB                         |                   |              | 78.000,00     | 78.000,00     |
| 10.301.0210.2131.0000            | PROGRAMA COFINANCIAMENTO  |                   |              | 276.000,00    | 276.000,00    |
| 10.301.0210.2133.0000            | PROGRAMA SAÚDE NA ESCOLA-PSE  |                   |              | 12.000,00     | 12.000,00     |
| 10.301.0210.2134.0000            | MANUTENÇÃO DA UBAS-UNID.BÁS.AVANÇADA DE SAÚDE                         |                   |              | 195.600,00    | 195.600,00    |
| 10.301.0210.2135.0000            | MANUTENÇÃO DA UBS-UNID.BÁS.DE SAÚDE                                   |                   |              | 87.600,00     | 87.600,00     |
| 10.301.0210.2136.0000            | MANUTENÇÃO DA UPA-UNIDADE DE PRONTO ATENDIMENTO                       |                   |              | 12.000,00     | 12.000,00     |
| 10.301.0210.2138.0000            | MANUTENÇÃO DE UNIDADE DE SAÚDE  |                   |              | 10.800,00     | 10.800,00     |
| 10 303                           | Suporte Profilático e Terapêutico                                     |                   | 2.400,00     | 82.800,00     | 85.200,00     |
| 10 303 0210                      | ASSISTENCIA MEDICA E HOSPITALAR                                       |                   | 2.400,00     | 82.800,00     | 85.200,00     |
| 10.303.0210.1070.0000            | AQUISIÇÃO DE GABINETE ODONTOLOGICO                                    |                   | 2.400,00     |               | 2.400,00      |
| 10.303.0210.2028.0000            | PROGRAMA DE SAUDE BUCAL - PSB   |                   |              | 82.800,00     | 82.800,00     |
| 10 304                           | Vigilância Sanitária  |                   |              | 12.000,00     | 12.000,00     |
| 10 304 0222                      | VIGILANCIA SANITARIA  |                   |              | 12.000,00     | 12.000,00     |
| 10.304.0222.2060.0000            | VIGILANCIA SANITARIA  |                   |              | 12.000,00     | 12.000,00     |
| 10 305                           | Vigilância Epidemiológica   |                   |              | 267.600,00    | 267.600,00    |

**PREFEITURA MUN. DE RIBEIRA DO PIAUÍ**

PRAÇA CEL. JOSÉ BORGES, S/N -CENTRO - CNPJ:01612604/0001-51

Orçamento Programa - Exercício de 2026

Anexo 06

Page 13

**PROGRAMA DE TRABALHO**

(Inc.II, § 2º, Art.2º)

| 02 PODER EXECUTIVO               |  |                   |              |               |               |
|----------------------------------|--|-------------------|--------------|---------------|---------------|
| 07 SECRETARIA MUNICIPAL DE SAÚDE |  |                   |              |               |               |
| Código                           | Especificação                                      | Operação Especial | Projetos     | Atividades    | T o t a l     |
| 10 305 0228                      | CONTROLE CONTRA ERRADICAÇÃO DE DOENÇAS             |                   |              | 267.600,00    | 267.600,00    |
| 10.305.0228.2029.0000            | PROG. PREV. EPIDEMIO E CONTR. DE DOENÇAS - PPI ECD |                   |              | 267.600,00    | 267.600,00    |
| <b>TOTAL</b>                     |  | 0,00              | 1.082.400,00 | 11.080.800,00 | 12.163.200,00 |



**PREFEITURA MUN. DE RIBEIRA DO PIAUÍ**

PRAÇA CEL. JOSÉ BORGES, S/N -CENTRO - CNPJ:01612604/0001-51

Orçamento Programa - Exercício de 2026

Anexo 06

Page 14

**PROGRAMA DE TRABALHO**

(Inc.II, § 2º, Art.2º)

| 02 PODER EXECUTIVO                           |  |                   |            |               |               |
|--|--|-------------------|------------|---------------|---------------|
| 08 SEC. MUN. EDUC. CULTURA, DESPORTO E LAZER |  |                   |            |               |               |
| Código                                       | Especificação  | Operação Especial | Projetos   | Atividades    | Total         |
| 12   | Educação   |                   | 832.800,00 | 17.197.200,00 | 18.030.000,00 |
| 12   | 122 Administração Geral                                  |                   |            | 6.000,00      | 6.000,00      |
| 12   | 122 0269 ENSINO REGULAR                                  |                   |            | 6.000,00      | 6.000,00      |
| 12.122.0269.2048.0000                        | MANUTENÇÃO DA SECRETARIA MUNICIPAL DE EDUCAÇÃO           |                   |            | 6.000,00      | 6.000,00      |
| 12   | 361 Ensino Fundamental                                   |                   | 460.800,00 | 15.246.000,00 | 15.706.800,00 |
| 12   | 361 0268 ERRADICAÇÃO DO ANALFABETISMO                    |                   |            | 7.200,00      | 7.200,00      |
| 12.361.0268.2094.0000                        | MANUTENÇÃO DO PROGRAMA ALFAB. SOLIDARIA                  |                   |            | 7.200,00      | 7.200,00      |
| 12   | 361 0269 ENSINO REGULAR                                  |                   | 436.800,00 | 14.918.400,00 | 15.355.200,00 |
| 12.361.0269.1039.0000                        | AQUIS. DE EQUIP. E MAT. PERMANENTE PARA ENSINO FUNDAM    |                   | 85.200,00  |               | 85.200,00     |
| 12.361.0269.1047.0000                        | CONSTRUÇÃO, AMPLIAÇÃO, REFORMA E EQUIPAR UNIDADE ESCOLAR |                   | 28.800,00  |               | 28.800,00     |
| 12.361.0269.1048.0000                        | CONST. AMP. REFORMA DE ESCOLAS MUNICIPAIS                |                   | 210.000,00 |               | 210.000,00    |
| 12.361.0269.1049.0000                        | AQUISIÇÃO DE VEICULOS                                    |                   | 4.800,00   |               | 4.800,00      |
| 12.361.0269.1057.0000                        | AQUISIÇÃO DE EQUIP. E/OU MAT. PERMANENTES P/ FUNDEB      |                   | 66.000,00  |               | 66.000,00     |
| 12.361.0269.1059.0000                        | CONSTRUÇÃO DE QUADRA POLIESPORTIVA                       |                   | 30.000,00  |               | 30.000,00     |
| 12.361.0269.1907.0000                        | CONSTRUÇÃO DE QUADRAS EM UNIDADES ESCOLARES              |                   | 12.000,00  |               | 12.000,00     |
| 12.361.0269.2048.0000                        | MANUTENÇÃO DA SECRETARIA MUNICIPAL DE EDUCAÇÃO           |                   |            | 7.413.600,00  | 7.413.600,00  |
| 12.361.0269.2049.0000                        | AQUISIÇÃO DE MERENDA ESCOLAR                             |                   |            | 294.000,00    | 294.000,00    |
| 12.361.0269.2052.0000                        | MANUTENÇÃO E ENCARGOS DO ENSINO FUNDAMENTAL              |                   |            | 6.331.200,00  | 6.331.200,00  |
| 12.361.0269.2061.0000                        | MANUTENÇÃO DO PROGRAMA PDDE                              |                   |            | 7.200,00      | 7.200,00      |
| 12.361.0269.2076.0000                        | MANUTENÇÃO E DESENVOLVIMENTO DO ENSINO                   |                   |            | 67.200,00     | 67.200,00     |
| 12.361.0269.2095.0000                        | MANUTENÇÃO DO PROGRAMA SALARIO EDUCAÇÃO                  |                   |            | 504.000,00    | 504.000,00    |
| 12.361.0269.2116.0000                        | MANUTENÇÃO DO PROGRAMA BRASIL ALFABETIZADO               |                   |            | 7.200,00      | 7.200,00      |
| 12.361.0269.2117.0000                        | MANUTENÇÃO E CONSERVAÇÃO DE UNIDADES ESCOLARES           |                   |            | 258.000,00    | 258.000,00    |
| 12.361.0269.2909.0000                        | MANUTENÇÃO DE QUADRAS ESCOLARES                          |                   |            | 36.000,00     | 36.000,00     |
| 12   | 361 0277 TRANSPORTE ESCOLAR                              |                   | 24.000,00  | 308.400,00    | 332.400,00    |
| 12.361.0277.1025.0000                        | AQUISIÇÃO DE TRANSPORTE ESCOLAR                          |                   | 24.000,00  |               | 24.000,00     |
| 12.361.0277.2070.0000                        | MANUTENÇÃO DO TRANSPORTE ESCOLAR                         |                   |            | 264.000,00    | 264.000,00    |
| 12.361.0277.2120.0000                        | ENCARGOS COM TRANSPORTE DE ALUNOS                        |                   |            | 44.400,00     | 44.400,00     |
| 12   | 361 0289 PROFISIONALIZAÇÃO BASICA                        |                   |            | 9.600,00      | 9.600,00      |
| 12.361.0289.2073.0000                        | MANUTENÇÃO DE CURSOS DE APRENDIZAGEM                     |                   |            | 9.600,00      | 9.600,00      |
| 12   | 361 0321 EDUCAÇÃO ESPECIAL                               |                   |            | 2.400,00      | 2.400,00      |
| 12.361.0321.2121.0000                        | MANUTENÇÃO E ENCARGO DA EDUCAÇÃO ESPECIAL                |                   |            | 2.400,00      | 2.400,00      |
| 12   | 365 Educação Infantil                                    |                   | 372.000,00 | 1.898.400,00  | 2.270.400,00  |
| 12   | 365 0302 EDUCAÇÃO DA CRIANÇA DE 0 A 6 ANOS               |                   | 90.000,00  | 493.200,00    | 583.200,00    |
| 12.365.0302.1055.0000                        | CONSTRUÇÃO, AMPLIAÇÃO, REFORMAR E EQUIPAR CRECHES        |                   | 90.000,00  |               | 90.000,00     |
| 12.365.0302.2103.0000                        | MANUTENÇÃO E ENCARGOS DO ENSINO INFANTIL - CRECHE        |                   |            | 493.200,00    | 493.200,00    |

**PREFEITURA MUN. DE RIBEIRA DO PIAUÍ**

PRAÇA CEL. JOSÉ BORGES, S/N -CENTRO - CNPJ:01612604/0001-51

Orçamento Programa - Exercício de 2026

Anexo 06

Page 15

**PROGRAMA DE TRABALHO**

(Inc.II, § 2º, Art.2º)

**02 PODER EXECUTIVO**
**08 SEC. MUN. EDUC. CULTURA, DESPORTO E LAZER**

| Código                | Especificação  | Operação Especial | Projetos   | Atividades   | T o t a l    |
|-----------------------|--|-------------------|------------|--------------|--------------|
| 12 365 0303           | CRECHE   |                   | 198.000,00 | 673.200,00   | 871.200,00   |
| 12.365.0303.1022.0000 | CONST. E RECUPERAÇÃO DE CRECHES                        |                   | 126.000,00 |              | 126.000,00   |
| 12.365.0303.1908.0000 | CONST. E RECUPERAÇÃO DE PRÉ-ESCOLAS                    |                   | 72.000,00  |              | 72.000,00    |
| 12.365.0303.2053.0000 | MANUTENÇÃO DA EDUCAÇÃO INFANTIL                        |                   |            | 673.200,00   | 673.200,00   |
| 12 365 0304           | EDUCAÇÃO PRE-ESCOLAR                                   |                   | 84.000,00  | 732.000,00   | 816.000,00   |
| 12.365.0304.1203.0000 | CONSTRUÇÃO, AMPLIAÇÃO, REFORMAR E EQUIPAR PRÉ-ESCOLA   |                   | 84.000,00  |              | 84.000,00    |
| 12.365.0304.2072.0000 | MANUTENÇÃO DO ENSINO PRE-ESCOLAR                       |                   |            | 211.200,00   | 211.200,00   |
| 12.365.0304.2903.0000 | MANUTENÇÃO E ENCARGOS DO ENSINO INFANTIL - PRÉ-ESCOLAR |                   |            | 520.800,00   | 520.800,00   |
| 12 366                | Educação de Jovens e Adultos                           |                   |            | 44.400,00    | 44.400,00    |
| 12 366 0268           | ERRADICAÇÃO DO ANALFABETISMO                           |                   |            | 44.400,00    | 44.400,00    |
| 12.366.0268.2066.0000 | MANUTENÇÃO DO DEPART. DE ENSINO DE JOVENS E ADULTO     |                   |            | 36.000,00    | 36.000,00    |
| 12.366.0268.2108.0000 | MANUT. ENCARGO DO EDUCAÇÃO DE JOVENS E ADULTOS         |                   |            | 8.400,00     | 8.400,00     |
| 12 367                | Educação Especial                                      |                   |            | 2.400,00     | 2.400,00     |
| 12 367 0321           | EDUCAÇÃO ESPECIAL                                      |                   |            | 2.400,00     | 2.400,00     |
| 12.367.0321.2109.0000 | MANUTENÇÃO E ENCARGOS DA EDUCAÇÃO ESPECIAL             |                   |            | 2.400,00     | 2.400,00     |
| 13                    | Cultura  |                   | 32.400,00  | 1.160.400,00 | 1.192.800,00 |
| 13 391                | Patrimônio Histórico, Artístico e Arqueológico         |                   |            | 98.400,00    | 98.400,00    |
| 13 391 0269           | ENSINO REGULAR   |                   |            | 98.400,00    | 98.400,00    |
| 13.391.0269.2115.0000 | MANUTENÇÃO E CONSERVAÇÃO DA BIBLIOTECA MUNICIPAL       |                   |            | 98.400,00    | 98.400,00    |
| 13 392                | Difusão Cultural                                       |                   | 20.400,00  | 1.058.400,00 | 1.078.800,00 |
| 13 392 0269           | ENSINO REGULAR   |                   | 18.000,00  |              | 18.000,00    |
| 13.392.0269.1050.0000 | CONSTRUIR E EQUIPAR BIBLIOTECA MUNICIPAL               |                   | 18.000,00  |              | 18.000,00    |
| 13 392 0336           | AÇÃO CULTURAL  |                   | 2.400,00   | 1.058.400,00 | 1.060.800,00 |
| 13.392.0336.1027.0000 | AQUISIÇÃO DE INSTRUMENTOS PARA BANDAS DE MUSICAS       |                   | 2.400,00   |              | 2.400,00     |
| 13.392.0336.2017.0000 | FORMAÇÃO DE BANCA DE MUSICA E CORAL                    |                   |            | 7.200,00     | 7.200,00     |
| 13.392.0336.2065.0000 | EVENTOS POPULARES/CULTURAIS                            |                   |            | 607.200,00   | 607.200,00   |
| 13.392.0336.2907.0000 | MANUTENÇÃO DAS ATIVIDADES CULTURAIS                    |                   |            | 444.000,00   | 444.000,00   |
| 13 722                | Telecomunicações                                       |                   | 12.000,00  | 3.600,00     | 15.600,00    |
| 13 722 0336           | AÇÃO CULTURAL  |                   | 12.000,00  | 3.600,00     | 15.600,00    |
| 13.722.0336.1041.0000 | CONSTRUÇÃO E RECUPERAÇÃO DO TELECENTRO                 |                   | 12.000,00  |              | 12.000,00    |
| 13.722.0336.2093.0000 | MANUTENÇÃO E CONSERVAÇÃO DO TELECENTRO                 |                   |            | 3.600,00     | 3.600,00     |
| 23                    | Comércio e Serviços                                    |                   |            | 7.200,00     | 7.200,00     |
| 23 695                | Turismo  |                   |            | 7.200,00     | 7.200,00     |
| 23 695 0612           | PROMOÇÃO DO TURISMO                                    |                   |            | 7.200,00     | 7.200,00     |
| 23.695.0612.2112.0000 | APOIO A INFRAESTRUTURA TURISTICA DO MUNICIPIO          |                   |            | 7.200,00     | 7.200,00     |
| 27                    | Desporto e Lazer                                       |                   | 264.000,00 | 650.400,00   | 914.400,00   |



**PREFEITURA MUN. DE RIBEIRA DO PIAUÍ**

PRAÇA CEL. JOSÉ BORGES, S/N -CENTRO - CNPJ:01612604/0001-51

Orçamento Programa - Exercício de 2026

Anexo 06

Page 16

**PROGRAMA DE TRABALHO**

(Inc.II, § 2º, Art.2º)

**02 PODER EXECUTIVO**

**08 SEC. MUN. EDUC. CULTURA, DESPORTO E LAZER**

| Código                | Especificação   | Operação Especial | Projetos     | Atividades    | Total         |
|-----------------------|---|-------------------|--------------|---------------|---------------|
| 27 812                | Desporto Comunitário  |                   | 264.000,00   | 650.400,00    | 914.400,00    |
| 27 812 0707           | DESPORTO AMADOR   |                   | 264.000,00   | 650.400,00    | 914.400,00    |
| 27.812.0707.1023.0000 | CONST. RECUP. DE QUADRA POLIESPORTIVA                       |                   | 30.000,00    |               | 30.000,00     |
| 27.812.0707.1040.0000 | AQUISIÇÃO DE MATERIAIS ESPORTIVOS                           |                   | 6.000,00     |               | 6.000,00      |
| 27.812.0707.1060.0000 | CONSTRUÇÃO E REFORMA DE ESTADIO DE FUTEBOL                  |                   | 114.000,00   |               | 114.000,00    |
| 27.812.0707.1061.0000 | INSTALAÇÃO DE ESCOLINHA DE ESPORTE                          |                   | 12.000,00    |               | 12.000,00     |
| 27.812.0707.1062.0000 | CONSTRUÇÃO DO GINASIO POLIESPORTIVO                         |                   | 30.000,00    |               | 30.000,00     |
| 27.812.0707.1063.0000 | CONSTRUÇÃO DO CAMPO DE FUTEBOL                              |                   | 54.000,00    |               | 54.000,00     |
| 27.812.0707.1071.0000 | ACADEMIA AO AR LIVRE  |                   | 18.000,00    |               | 18.000,00     |
| 27.812.0707.2015.0000 | MANUTENÇÃO DO PROGRAMA SEGUNDO TEMPO                        |                   |              | 8.400,00      | 8.400,00      |
| 27.812.0707.2075.0000 | MANUTENÇÃO DAS ATIVIDADES ESPORTIVAS                        |                   |              | 354.000,00    | 354.000,00    |
| 27.812.0707.2118.0000 | REALIZAÇÃO DE TORNEIO INTERESCOLAR                          |                   |              | 7.200,00      | 7.200,00      |
| 27.812.0707.2119.0000 | MANUTENÇÃO DO ESTADIO DE FUTEBOL                            |                   |              | 100.800,00    | 100.800,00    |
| 27.812.0707.2908.0000 | MANUTENÇÃO DE QUADRAS ESPORTIVAS, GINÁSIOS E POLIESPORTIVOS |                   |              | 180.000,00    | 180.000,00    |
| <b>TOTAL</b>          |   | 0,00              | 1.129.200,00 | 19.015.200,00 | 20.144.400,00 |

**PREFEITURA MUN. DE RIBEIRA DO PIAUÍ**

PRAÇA CEL. JOSÉ BORGES, S/N -CENTRO - CNPJ:01612604/0001-51

Orçamento Programa - Exercício de 2026

Anexo 06

Page 17

**PROGRAMA DE TRABALHO**

(Inc.II, § 2º, Art.2º)

| 02 PODER EXECUTIVO                            |  |                   |           |              |              |
|---|--|-------------------|-----------|--------------|--------------|
| 09 SECRETARIA MUNICIPAL DE ASSISTENCIA SOCIAL |  |                   |           |              |              |
| Código  | Especificação  | Operação Especial | Projetos  | Atividades   | Total        |
| 08  | Assistência Social   |                   | 87.000,00 | 2.234.400,00 | 2.321.400,00 |
| 08  | 243 Assistência à Criança e ao Adolescente                           |                   | 2.400,00  | 376.200,00   | 378.600,00   |
| 08  | 243 0166 ATENÇÃO A CRIANÇA E AO ADOLESCENTE                          |                   | 2.400,00  | 178.800,00   | 181.200,00   |
| 08.243.0166.1046.0000                         | AQUISIÇÃO DE MATERIAIS E EQUIPAMENTOS PARA O FMDCA                   |                   | 2.400,00  |              | 2.400,00     |
| 08.243.0166.2054.0000                         | MANUTENÇÃO DO FUNDO MUNIC. DAS CRIANÇAS E ADOLESCENTES               |                   |           | 61.200,00    | 61.200,00    |
| 08.243.0166.2091.0000                         | PRIMEIRA INFÂNCIA NO SUAS – PROGRAMA CRIANÇA FELIZ                   |                   |           | 117.600,00   | 117.600,00   |
| 08  | 243 0172 ASSISTENCIA SOCIAL GERAL                                    |                   |           | 197.400,00   | 197.400,00   |
| 08.243.0172.2100.0000                         | MANUTENÇÃO DO CONSELHO TUTELAR                                       |                   |           | 197.400,00   | 197.400,00   |
| 08  | 244 Assistência Comunitária  |                   | 84.600,00 | 1.858.200,00 | 1.942.800,00 |
| 08  | 244 0168 APOIO INTEGRADO A FAMILIA                                   |                   |           | 90.000,00    | 90.000,00    |
| 08.244.0168.2096.0000                         | BLOCO DE GESTÃO DO PROG. BOLSA FAMÍLIA E CAD. ÚNICO                  |                   |           | 90.000,00    | 90.000,00    |
| 08  | 244 0172 ASSISTENCIA SOCIAL GERAL                                    |                   | 84.600,00 | 1.768.200,00 | 1.852.800,00 |
| 08.244.0172.1026.0000                         | AQUISIÇÃO DE MATERIAIS E EQUIP. P/ FMAS                              |                   | 36.000,00 |              | 36.000,00    |
| 08.244.0172.1043.0000                         | AQUISIÇÃO DE VEICULO   |                   | 2.400,00  |              | 2.400,00     |
| 08.244.0172.1045.0000                         | CONST. EQUIPAR CENTRO COMUNITARIO                                    |                   | 2.400,00  |              | 2.400,00     |
| 08.244.0172.1051.0000                         | AQUISIÇÃO DE MAT. E EQUIP. P/ SEC. DE ASSIST. SOCIAL                 |                   | 12.000,00 |              | 12.000,00    |
| 08.244.0172.1083.0000                         | CONSTRUIR REST. E EQUIPAR COZINHA COMUNITÁRIA                        |                   | 3.000,00  |              | 3.000,00     |
| 08.244.0172.1084.0000                         | CONSTR.RECUP. E EQUIPAR SMAS   |                   | 4.800,00  |              | 4.800,00     |
| 08.244.0172.1098.0000                         | CONST.REFORMAR E EQUIPAR-CRAS  |                   | 12.000,00 |              | 12.000,00    |
| 08.244.0172.1910.0000                         | CONSTRUÇÃO E AMPLIAÇÃO DE PRÉDIOS DA ASSIST. SOCIAL                  |                   | 12.000,00 |              | 12.000,00    |
| 08.244.0172.2030.0000                         | MANUTENÇÃO DO BPC  |                   |           | 1.200,00     | 1.200,00     |
| 08.244.0172.2033.0000                         | MANUTENÇÃO E ENCARGOS COM SECRETARIA                                 |                   |           | 858.000,00   | 858.000,00   |
| 08.244.0172.2047.0000                         | GESTÃO ADMINISTRATIVA DO FUNDO DE ASSISTÊNCIA SOCIAL                 |                   |           | 376.200,00   | 376.200,00   |
| 08.244.0172.2128.0000                         | BLOCO DE GESTÃO DO SUAS - (IGD-SUAS)                                 |                   |           | 12.000,00    | 12.000,00    |
| 08.244.0172.2139.0000                         | ESTRUTURAÇÃO E MANUT. DA REDE DE ASSISTENCIA SOCIAL ESPECIAL         |                   |           | 12.000,00    | 12.000,00    |
| 08.244.0172.2902.0000                         | MANUTENÇÃO DOS SERVIÇOS FUNERÁRIOS                                   |                   |           | 41.400,00    | 41.400,00    |
| 08.244.0172.2905.0000                         | GESTÃO DE BENEFÍCIOS EVENTUAIS                                       |                   |           | 12.600,00    | 12.600,00    |
| 08.244.0172.2906.0000                         | BLOCO DA PROTEÇÃO SOCIAL BÁSICA - PSB                                |                   |           | 296.400,00   | 296.400,00   |
| 08.244.0172.2913.0000                         | BLOCO DA PROTEÇÃO SOCIAL ESPECIAL DE MÉDIA E ALTA COMPLEXIDADE (MAC) |                   |           | 7.200,00     | 7.200,00     |
| 08.244.0172.2914.0000                         | EXECUÇÃO DE EMENDAS PARLAMENTARES PARA A ASSISTÊNCIA SOCIAL          |                   |           | 144.000,00   | 144.000,00   |
| 08.244.0172.2915.0000                         | FORTALECIMENTO DO CONTROLE SOCIAL (CMAS)                             |                   |           | 7.200,00     | 7.200,00     |
| TOTAL   |  |                   | 0,00      | 87.000,00    | 2.234.400,00 |
|   |  |                   |           |              | 2.321.400,00 |



**PREFEITURA MUN. DE RIBEIRA DO PIAUÍ**

PRAÇA CEL. JOSÉ BORGES, S/N -CENTRO - CNPJ:01612604/0001-51

Orçamento Programa - Exercício de 2026  
Anexo 06  
Page 18

**PROGRAMA DE TRABALHO**

(Inc.II, § 2º, Art.2º)

| 02 PODER EXECUTIVO                                |  |                   |          |            |           |
|---|--|-------------------|----------|------------|-----------|
| 10 PROCURADORIA MUNICIPAL PARA ASSUNTOS JURÍDICOS |  |                   |          |            |           |
| Código  | Especificação                              | Operação Especial | Projetos | Atividades | T o t a l |
| 04  | Administração                              |                   |          | 8.400,00   | 8.400,00  |
| 04  | 092 Representação Judicial e Extrajudicial |                   |          | 8.400,00   | 8.400,00  |
| 04  | 092 0012 ASSISTENCIA JURIDICA              |                   |          | 8.400,00   | 8.400,00  |
| 04.092.0012.2904.0000                             | MANUTENÇÃO DA PROCURADORIA MUNICIPAL       |                   |          | 8.400,00   | 8.400,00  |
| <b>TOTAL</b>                                      |  | 0,00              | 0,00     | 8.400,00   | 8.400,00  |



**PREFEITURA MUN. DE RIBEIRA DO PIAUÍ**

PRAÇA CEL. JOSÉ BORGES, S/N -CENTRO - CNPJ:01612604/0001-51

Orçamento Programa - Exercício de 2026  
Anexo 06  
Page 19

**PROGRAMA DE TRABALHO**

(Inc.II, § 2º, Art.2º)

| 02 PODER EXECUTIVO                      |  |                   |          |            |            |
|---|--|-------------------|----------|------------|------------|
| 11 SEC. MUN. DE POLÍTICAS PARA MULHERES |  |                   |          |            |            |
| Código                                  | Especificação                                  | Operação Especial | Projetos | Atividades | T o t a l  |
| 14                                      | Direitos da Cidadania                          |                   |          | 240.000,00 | 240.000,00 |
| 14                                      | 122 Administração Geral                        |                   |          | 240.000,00 | 240.000,00 |
| 14                                      | 122 0041 GERENCIA ADMINISTRATIVA E FINANCEIRA  |                   |          | 240.000,00 | 240.000,00 |
| 14.122.0041.2910.0000                   | MANUT. DA SEC. MUN. DE POLÍTICAS PARA MULHERES |                   |          | 192.000,00 | 192.000,00 |
| 14.122.0041.2911.0000                   | ATIVIDADES DE PROTEÇÃO E DEFESA DA MULHER      |                   |          | 48.000,00  | 48.000,00  |
| <b>TOTAL</b>                            |  | 0,00              | 0,00     | 240.000,00 | 240.000,00 |



**PREFEITURA MUN. DE RIBEIRA DO PIAUÍ**

PRAÇA CEL. JOSÉ BORGES, S/N -CENTRO - CNPJ:01612604/0001-51

Orçamento Programa - Exercício de 2026  
Anexo 06  
Page 20

**PROGRAMA DE TRABALHO**

(Inc.II, § 2º, Art.2º)

| 02 PODER EXECUTIVO            |   |                   |              |               |               |
|-------------------------------|---|-------------------|--------------|---------------|---------------|
| 12 SEC. MUN. DE MEIO AMBIENTE |   |                   |              |               |               |
| Código                        | Especificação   | Operação Especial | Projetos     | Atividades    | T o t a l     |
| 18                            | Gestão Ambiental  |                   | 42.000,00    | 562.800,00    | 604.800,00    |
| 18                            | 122 Administração Geral   |                   |              | 526.800,00    | 526.800,00    |
| 18                            | 122 0041 GERENCIA ADMINISTRATIVA E FINANCEIRA                     |                   |              | 526.800,00    | 526.800,00    |
| 18.122.0041.2912.0000         | MANUT. DA SEC. MUN. DE MEIO AMBIENTE                              |                   |              | 526.800,00    | 526.800,00    |
| 18                            | 542 Controle Ambiental  |                   | 42.000,00    | 36.000,00     | 78.000,00     |
| 18                            | 542 0027 SUPERVISÃO E COORDENAÇÃO GERAL                           |                   | 42.000,00    |               | 42.000,00     |
| 18.542.0027.1078.0000         | AQUISIÇÃO DE EQUIP. E MAT. PERMANENTE - SEC. MUN. DE MEIO AMBIENT |                   | 42.000,00    |               | 42.000,00     |
| 18                            | 542 0434 PROTEÇÃO AO MEIO AMBIENTE                                |                   |              | 36.000,00     | 36.000,00     |
| 18.542.0434.2021.0000         | PRESERVAÇÃO DE MEIO AMBIENTE                                      |                   |              | 36.000,00     | 36.000,00     |
| <b>TOTAL</b>                  |   | 0,00              | 42.000,00    | 562.800,00    | 604.800,00    |
| <b>TOTAL GERAL</b>            |   | 830.040,00        | 6.325.800,00 | 48.044.160,00 | 55.200.000,00 |

ANTONIO LUIZ DE A. COSTA NETO  
PREFEITO MUNICIPAL  
87220334320

CARLOS CESAR P. DO NASCIMENTO  
SEC. MUN. DE ADM. PLANEJ. E FINANÇAS  
37354710300

RUBENS KALQUE FRAZÃO MOURÃO  
CONTADOR CRC - PI 012063/O  
05500910337

**PREFEITURA MUN. DE RIBEIRA DO PIAUÍ**

PRAÇA CEL. JOSÉ BORGES, S/N -CENTRO - CNPJ:01612604/0001-51

Orçamento Programa - Exercício de 2026

Anexo 07

Page 1

**PROGRAMA DE TRABALHO DO GOVERNO  
 DEMONSTRATIVO DE FUNÇÕES, SUBFUNÇÕES E PROGRAMAS  
 POR PROJETOS, ATIVIDADES E OPERAÇÕES ESPECIAIS**  
 (Inc.II, § 2º, Art.2º)

| Código                | Especificação  | Operação Especial | Projetos   | Atividades   | Total        |
|-----------------------|--|-------------------|------------|--------------|--------------|
| 01                    | Legislativa  | 0,00              | 588.000,00 | 1.860.000,00 | 2.448.000,00 |
| 01                    | 031 Ação Legislativa   | 0,00              | 588.000,00 | 1.860.000,00 | 2.448.000,00 |
| 01                    | 031 0001 ENCARGO LEGISLATIVO   | 0,00              | 588.000,00 | 1.860.000,00 | 2.448.000,00 |
| 01.031.0001.1001.0000 | CONST. AMPLIAÇ. RECUP. DO PREDIO DA CAMARA MUNICIPAL                     | 0,00              | 276.000,00 | 0,00         | 276.000,00   |
| 01.031.0001.1011.0000 | AQUISIÇÃO DE IMOVEL  | 0,00              | 48.000,00  | 0,00         | 48.000,00    |
| 01.031.0001.1058.0000 | AQUISIÇÃO DE EQUIP. E/OU MAT. PERMANENTES - CÂMARA                       | 0,00              | 144.000,00 | 0,00         | 144.000,00   |
| 01.031.0001.1064.0000 | AQUISIÇÃO DE VEÍCULOS  | 0,00              | 120.000,00 | 0,00         | 120.000,00   |
| 01.031.0001.2031.0000 | COORDENAÇÃO GERAL DA CAMARA MUNICIPAL                                    | 0,00              | 0,00       | 1.854.000,00 | 1.854.000,00 |
| 01.031.0001.2079.0000 | CONTRIBUIÇÃO A ENTIDADE  | 0,00              | 0,00       | 6.000,00     | 6.000,00     |
| 04                    | Administração  | 120,00            | 138.000,00 | 8.300.160,00 | 8.438.280,00 |
| 04                    | 061 Ação Judiciária  | 0,00              | 0,00       | 121.200,00   | 121.200,00   |
| 04                    | 061 0006 ENCARGO JUDICIARIO  | 0,00              | 0,00       | 121.200,00   | 121.200,00   |
| 04.061.0006.2005.0000 | INDENIZ. ADMINISTRATIVA E SENTENÇAS JUDICIAIS                            | 0,00              | 0,00       | 121.200,00   | 121.200,00   |
| 04                    | 091 Defesa da Ordem Jurídica   | 0,00              | 0,00       | 288.000,00   | 288.000,00   |
| 04                    | 091 0012 ASSISTENCIA JURIDICA  | 0,00              | 0,00       | 288.000,00   | 288.000,00   |
| 04.091.0012.2003.0000 | ENCARGOS COM ASSES. TECNICA JURIDICA                                     | 0,00              | 0,00       | 288.000,00   | 288.000,00   |
| 04                    | 092 Representação Judicial e Extrajudicial                               | 0,00              | 0,00       | 8.400,00     | 8.400,00     |
| 04                    | 092 0012 ASSISTENCIA JURIDICA  | 0,00              | 0,00       | 8.400,00     | 8.400,00     |
| 04.092.0012.2904.0000 | MANUTENÇÃO DA PROCURADORIA MUNICIPAL                                     | 0,00              | 0,00       | 8.400,00     | 8.400,00     |
| 04                    | 122 Administração Geral  | 120,00            | 132.000,00 | 7.386.360,00 | 7.518.480,00 |
| 04                    | 122 0026 SUPERVISÃO E COORDENAÇÃO SUPERIOR                               | 0,00              | 18.000,00  | 1.120.800,00 | 1.138.800,00 |
| 04.122.0026.1002.0000 | AQUISIÇÃO DE EQUIPAMENTO E/OU MAT. PERM. P/GABINETE DO PREFEITO          | 0,00              | 6.000,00   | 0,00         | 6.000,00     |
| 04.122.0026.1003.0000 | AQUISIÇÃO DE VEICULOS  | 0,00              | 6.000,00   | 0,00         | 6.000,00     |
| 04.122.0026.1015.0000 | AQUISIÇÃO DE IMOVEL  | 0,00              | 6.000,00   | 0,00         | 6.000,00     |
| 04.122.0026.2023.0000 | MANUT. ENCARGO COM A SECRETARIA MUNICIPAL DE SAÚDE                       | 0,00              | 0,00       | 8.400,00     | 8.400,00     |
| 04.122.0026.2032.0000 | MANUTENÇÃO DO GABINETE DO PREFEITO                                       | 0,00              | 0,00       | 1.112.400,00 | 1.112.400,00 |
| 04                    | 122 0027 SUPERVISÃO E COORDENAÇÃO GERAL                                  | 0,00              | 12.000,00  | 509.400,00   | 521.400,00   |
| 04.122.0027.1076.0000 | REFORMAR, AMPLIAR, RESTAURAR E EQUIPAR PRÉDIO DA PREFEITURA              | 0,00              | 12.000,00  | 0,00         | 12.000,00    |
| 04.122.0027.2008.0000 | ENCARGO COM PREVIDENCIA SOCIAL   | 0,00              | 0,00       | 509.400,00   | 509.400,00   |
| 04                    | 122 0041 GERENCIA ADMINISTRATIVA E FINANCEIRA                            | 120,00            | 96.000,00  | 4.977.360,00 | 5.073.480,00 |
| 04.122.0041.1012.0000 | AQUISIÇÃO DE VEICULO   | 0,00              | 36.000,00  | 0,00         | 36.000,00    |
| 04.122.0041.1077.0000 | AQUISIÇÃO DE EQUIP. E/OU MAT. PERMANENTE P/ SEC. DE ADM. PLAN.E FINANÇAS | 0,00              | 60.000,00  | 0,00         | 60.000,00    |
| 04.122.0041.2009.0000 | MANUTENÇÃO DAS DESPESAS COM PASEP  | 120,00            | 0,00       | 0,00         | 120,00       |
| 04.122.0041.2013.0000 | ENCARGOS C/ ASSINATURA DE INFORMATIVOS, REVISTAS, JORNAIS                | 0,00              | 0,00       | 60.000,00    | 60.000,00    |
| 04.122.0041.2039.0000 | COORD. GERAL DA SEC. MUN. DE ADMIN. PLAN. E FINANÇAS                     | 0,00              | 0,00       | 4.917.360,00 | 4.917.360,00 |
| 04                    | 122 0210 ASSISTENCIA MEDICA E HOSPITALAR                                 | 0,00              | 6.000,00   | 0,00         | 6.000,00     |
| 04.122.0210.1017.0000 | AQUISIÇÃO DE IMOVEL  | 0,00              | 1.200,00   | 0,00         | 1.200,00     |
| 04.122.0210.1054.0000 | AQUISIÇÃO DE VEICULO   | 0,00              | 1.200,00   | 0,00         | 1.200,00     |
| 04.122.0210.1075.0000 | CONSTRUIR, AMPLIAR, EQUIPAR E REFORMA POSTO E A SM                       | 0,00              | 2.400,00   | 0,00         | 2.400,00     |
| 04.122.0210.1905.0000 | CONSTRUÇÃO DE HOSPITAIS E POSTOS DE SAÚDE                                | 0,00              | 1.200,00   | 0,00         | 1.200,00     |



**PREFEITURA MUN. DE RIBEIRA DO PIAUÍ**

PRAÇA CEL. JOSÉ BORGES, S/N -CENTRO - CNPJ:01612604/0001-51

Orçamento Programa - Exercício de 2026

Anexo 07

Page 2

**PROGRAMA DE TRABALHO DO GOVERNO  
DEMONSTRATIVO DE FUNÇÕES, SUBFUNÇÕES E PROGRAMAS  
POR PROJETOS, ATIVIDADES E OPERAÇÕES ESPECIAIS  
(Inc.II, § 2º, Art.2º)**

| Código                | Especificação  | Operação Especial | Projetos   | Atividades   | Total        |
|-----------------------|--|-------------------|------------|--------------|--------------|
| 04                    | Administração  | 120,00            | 138.000,00 | 8.300.160,00 | 8.438.280,00 |
| 04                    | 122 Administração Geral                                | 120,00            | 132.000,00 | 7.386.360,00 | 7.518.480,00 |
| 04                    | 122 0619 SERVIÇOS POSTAIS CONVENCIONAIS                | 0,00              | 0,00       | 3.600,00     | 3.600,00     |
| 04.122.0619.2084.0000 | MANUTENÇÃO DE SERVIÇOS POSTAIS                         | 0,00              | 0,00       | 3.600,00     | 3.600,00     |
| 04                    | 122 0626 TELEFONIA                                     | 0,00              | 0,00       | 6.000,00     | 6.000,00     |
| 04.122.0626.2085.0000 | MANUTENÇÃO DE SERVIÇOS DE TELECOMUNICAÇÕES             | 0,00              | 0,00       | 6.000,00     | 6.000,00     |
| 04                    | 122 0629 RADIODIFUSÃO                                  | 0,00              | 0,00       | 4.800,00     | 4.800,00     |
| 04.122.0629.2086.0000 | MANUTENÇÃO DOS SERVIÇOS DE RADIODIFUSÃO                | 0,00              | 0,00       | 4.800,00     | 4.800,00     |
| 04                    | 122 0636 CONTROLE DA UTILIZAÇÃO DA ENERGIA             | 0,00              | 0,00       | 706.800,00   | 706.800,00   |
| 04.122.0636.2082.0000 | MANUTENÇÃO DAS DESPESAS COM ENERGIA ELETRICA           | 0,00              | 0,00       | 360.000,00   | 360.000,00   |
| 04.122.0636.2088.0000 | MANUTENÇÃO E SERVIÇOS DE ILUMINAÇÃO PUBLICA            | 0,00              | 0,00       | 346.800,00   | 346.800,00   |
| 04                    | 122 0744 CONTRIBUIÇÕES                                 | 0,00              | 0,00       | 57.600,00    | 57.600,00    |
| 04.122.0744.2004.0000 | CONTRIBUIÇÃO A ENTIDADE                                | 0,00              | 0,00       | 57.600,00    | 57.600,00    |
| 04                    | 123 Administração Financeira                           | 0,00              | 0,00       | 382.800,00   | 382.800,00   |
| 04                    | 123 0049 ADMINISTRAÇÃO CONTABIL                        | 0,00              | 0,00       | 382.800,00   | 382.800,00   |
| 04.123.0049.2080.0000 | MANUTENÇÃO DO SETOR CONTABIL                           | 0,00              | 0,00       | 382.800,00   | 382.800,00   |
| 04                    | 124 Controle Interno                                   | 0,00              | 6.000,00   | 73.200,00    | 79.200,00    |
| 04                    | 124 0029 CONTROLE INTERNO                              | 0,00              | 6.000,00   | 73.200,00    | 79.200,00    |
| 04.124.0029.1082.0000 | AQUISIÇÃO DE EQUIP. E/OU MAT. PERMANENTE - C.G.M.      | 0,00              | 6.000,00   | 0,00         | 6.000,00     |
| 04.124.0029.2007.0000 | MANUTENÇÃO DOS SERVIÇOS DE CONTROLE INTERNO            | 0,00              | 0,00       | 73.200,00    | 73.200,00    |
| 04                    | 128 Formação de Recursos Humanos                       | 0,00              | 0,00       | 2.400,00     | 2.400,00     |
| 04                    | 128 0077 TREINAMENTO DE PESSOAL                        | 0,00              | 0,00       | 2.400,00     | 2.400,00     |
| 04.128.0077.2081.0000 | TREINAMENTO E CAPACITAÇÃO DE PESSOAL                   | 0,00              | 0,00       | 2.400,00     | 2.400,00     |
| 04                    | 181 Policiamento                                       | 0,00              | 0,00       | 1.800,00     | 1.800,00     |
| 04                    | 181 0122 POLICIAMENTO MILITAR                          | 0,00              | 0,00       | 1.800,00     | 1.800,00     |
| 04.181.0122.2036.0000 | MANUTENÇÃO DA JUNTA DO SERVIÇO MILITAR                 | 0,00              | 0,00       | 1.800,00     | 1.800,00     |
| 04                    | 694 Serviços Financeiros                               | 0,00              | 0,00       | 36.000,00    | 36.000,00    |
| 04                    | 694 0605 SERVIÇOS BANCARIOS E FINANCEIROS              | 0,00              | 0,00       | 36.000,00    | 36.000,00    |
| 04.694.0605.2002.0000 | MANUTENÇÃO DOS SERVIÇOS BANCARIOS E FINANCEIROS        | 0,00              | 0,00       | 36.000,00    | 36.000,00    |
| 08                    | Assistência Social                                     | 0,00              | 87.000,00  | 2.234.400,00 | 2.321.400,00 |
| 08                    | 243 Assistência à Criança e ao Adolescente             | 0,00              | 2.400,00   | 376.200,00   | 378.600,00   |
| 08                    | 243 0166 ATENÇÃO A CRIANÇA E AO ADOLESCENTE            | 0,00              | 2.400,00   | 178.800,00   | 181.200,00   |
| 08.243.0166.1046.0000 | AQUISIÇÃO DE MATERIAIS E EQUIPAMENTOS PARA O FMDCA     | 0,00              | 2.400,00   | 0,00         | 2.400,00     |
| 08.243.0166.2054.0000 | MANUTENÇÃO DO FUNDO MUNIC. DAS CRIANÇAS E ADOLESCENTES | 0,00              | 0,00       | 61.200,00    | 61.200,00    |
| 08.243.0166.2091.0000 | PRIMEIRA INFÂNCIA NO SUAS – PROGRAMA CRIANÇA FELIZ     | 0,00              | 0,00       | 117.600,00   | 117.600,00   |
| 08                    | 243 0172 ASSISTENCIA SOCIAL GERAL                      | 0,00              | 0,00       | 197.400,00   | 197.400,00   |
| 08.243.0172.2100.0000 | MANUTENÇÃO DO CONSELHO TUTELAR                         | 0,00              | 0,00       | 197.400,00   | 197.400,00   |

**PREFEITURA MUN. DE RIBEIRA DO PIAUÍ**

PRAÇA CEL. JOSÉ BORGES, S/N -CENTRO - CNPJ:01612604/0001-51

Orçamento Programa - Exercício de 2026

Anexo 07

Page 3

**PROGRAMA DE TRABALHO DO GOVERNO  
 DEMONSTRATIVO DE FUNÇÕES, SUBFUNÇÕES E PROGRAMAS  
 POR PROJETOS, ATIVIDADES E OPERAÇÕES ESPECIAIS**  
 (Inc.II, § 2º, Art.2º)

| Código                | Especificação  | Operação Especial | Projetos     | Atividades    | Total         |
|-----------------------|--|-------------------|--------------|---------------|---------------|
| 08                    | Assistência Social   | 0,00              | 87.000,00    | 2.234.400,00  | 2.321.400,00  |
| 08                    | 244 Assistência Comunitária  | 0,00              | 84.600,00    | 1.858.200,00  | 1.942.800,00  |
| 08                    | 244 0168 APOIO INTEGRADO A FAMILIA                                   | 0,00              | 0,00         | 90.000,00     | 90.000,00     |
| 08.244.0168.2096.0000 | BLOCO DE GESTÃO DO PROG. BOLSA FAMILIA E CAD. ÚNICO                  | 0,00              | 0,00         | 90.000,00     | 90.000,00     |
| 08                    | 244 0172 ASSISTENCIA SOCIAL GERAL                                    | 0,00              | 84.600,00    | 1.768.200,00  | 1.852.800,00  |
| 08.244.0172.1026.0000 | AQUISIÇÃO DE MATERIAIS E EQUIP. P/ FMAS                              | 0,00              | 36.000,00    | 0,00          | 36.000,00     |
| 08.244.0172.1043.0000 | AQUISIÇÃO DE VEICULO   | 0,00              | 2.400,00     | 0,00          | 2.400,00      |
| 08.244.0172.1045.0000 | CONST. EQUIPAR CENTRO COMUNITARIO                                    | 0,00              | 2.400,00     | 0,00          | 2.400,00      |
| 08.244.0172.1051.0000 | AQUISIÇÃO DE MAT. E EQUIP. P/ SEC. DE ASSIST. SOCIAL                 | 0,00              | 12.000,00    | 0,00          | 12.000,00     |
| 08.244.0172.1083.0000 | CONSTRUIR REST. E EQUIPAR COZINHA COMUNITÁRIA                        | 0,00              | 3.000,00     | 0,00          | 3.000,00      |
| 08.244.0172.1084.0000 | CONSTR.RECUP. E EQUIPAR SMAS   | 0,00              | 4.800,00     | 0,00          | 4.800,00      |
| 08.244.0172.1098.0000 | CONST.REFORMAR E EQUIPAR-CRAS  | 0,00              | 12.000,00    | 0,00          | 12.000,00     |
| 08.244.0172.1910.0000 | CONSTRUÇÃO E AMPLIAÇÃO DE PRÉDIOS DA ASSIST. SOCIAL                  | 0,00              | 12.000,00    | 0,00          | 12.000,00     |
| 08.244.0172.2030.0000 | MANUTENÇÃO DO BPC  | 0,00              | 0,00         | 1.200,00      | 1.200,00      |
| 08.244.0172.2033.0000 | MANUTENÇÃO E ENCARGOS COM SECRETARIA                                 | 0,00              | 0,00         | 858.000,00    | 858.000,00    |
| 08.244.0172.2047.0000 | GESTÃO ADMINISTRATIVA DO FUNDO DE ASSISTÊNCIA SOCIAL                 | 0,00              | 0,00         | 376.200,00    | 376.200,00    |
| 08.244.0172.2128.0000 | BLOCO DE GESTÃO DO SUAS - (IGD-SUAS)                                 | 0,00              | 0,00         | 12.000,00     | 12.000,00     |
| 08.244.0172.2139.0000 | ESTRUTURAÇÃO E MANUT. DA REDE DE ASSISTENCIA SOCIAL ESPECIAL         | 0,00              | 0,00         | 12.000,00     | 12.000,00     |
| 08.244.0172.2902.0000 | MANUTENÇÃO DOS SERVIÇOS FUNERÁRIOS                                   | 0,00              | 0,00         | 41.400,00     | 41.400,00     |
| 08.244.0172.2905.0000 | GESTÃO DE BENEFÍCIOS EVENTUAIS                                       | 0,00              | 0,00         | 12.600,00     | 12.600,00     |
| 08.244.0172.2906.0000 | BLOCO DA PROTEÇÃO SOCIAL BÁSICA - PSB                                | 0,00              | 0,00         | 296.400,00    | 296.400,00    |
| 08.244.0172.2913.0000 | BLOCO DA PROTEÇÃO SOCIAL ESPECIAL DE MÉDIA E ALTA COMPLEXIDADE (MAC) | 0,00              | 0,00         | 7.200,00      | 7.200,00      |
| 08.244.0172.2914.0000 | EXECUÇÃO DE EMENDAS PARLAMENTARES PARA A ASSISTÊNCIA SOCIAL          | 0,00              | 0,00         | 144.000,00    | 144.000,00    |
| 08.244.0172.2915.0000 | FORTALECIMENTO DO CONTROLE SOCIAL (CMAS)                             | 0,00              | 0,00         | 7.200,00      | 7.200,00      |
| 10                    | Saúde  | 0,00              | 1.076.400,00 | 11.072.400,00 | 12.148.800,00 |
| 10                    | 122 Administração Geral  | 0,00              | 0,00         | 12.000,00     | 12.000,00     |
| 10                    | 122 0210 ASSISTENCIA MEDICA E HOSPITALAR                             | 0,00              | 0,00         | 12.000,00     | 12.000,00     |
| 10.122.0210.2042.0000 | ENFRATAMENTO DA EMERGÊNCIA COVID-19                                  | 0,00              | 0,00         | 12.000,00     | 12.000,00     |
| 10                    | 301 Atenção Básica   | 0,00              | 1.074.000,00 | 10.698.000,00 | 11.772.000,00 |

**PREFEITURA MUN. DE RIBEIRA DO PIAUÍ**

PRAÇA CEL. JOSÉ BORGES, S/N -CENTRO - CNPJ:01612604/0001-51

Orçamento Programa - Exercício de 2026

Anexo 07

Page 4



**PROGRAMA DE TRABALHO DO GOVERNO  
DEMONSTRATIVO DE FUNÇÕES, SUBFUNÇÕES E PROGRAMAS  
POR PROJETOS, ATIVIDADES E OPERAÇÕES ESPECIAIS**

(Inc.II, § 2º, Art.2º)

| Código                | Especificação   | Operação Especial | Projetos     | Atividades    | Total         |
|-----------------------|---|-------------------|--------------|---------------|---------------|
| 10                    | Saúde   | 0,00              | 1.076.400,00 | 11.072.400,00 | 12.148.800,00 |
| 10                    | 301 Atenção Básica  | 0,00              | 1.074.000,00 | 10.698.000,00 | 11.772.000,00 |
| 10                    | 301 0210 ASSISTENCIA MEDICA E HOSPITALAR                              | 0,00              | 1.074.000,00 | 10.698.000,00 | 11.772.000,00 |
| 10.301.0210.1038.0000 | AQUISIÇÃO DE BENS IMOVEIS   | 0,00              | 6.000,00     | 0,00          | 6.000,00      |
| 10.301.0210.1042.0000 | CONST.REF.AMP E EQUIP. POSTO DE SAÚDE                                 | 0,00              | 141.600,00   | 0,00          | 141.600,00    |
| 10.301.0210.1053.0000 | AQUISIÇÃO DE UNIDADE MOVEL DE SAÚDE                                   | 0,00              | 4.800,00     | 0,00          | 4.800,00      |
| 10.301.0210.1085.0000 | AQUISIÇÃO DE EQUIP. E/OU MAT. PERMANENTE P/ F.M.S.                    | 0,00              | 190.800,00   | 0,00          | 190.800,00    |
| 10.301.0210.1086.0000 | AQUISIÇÃO DE VEÍCULO  | 0,00              | 150.000,00   | 0,00          | 150.000,00    |
| 10.301.0210.1087.0000 | CONSTRUIR,AMPL,REFORMAR E EQUIP UNIDADE MISTA DE SAÚDE                | 0,00              | 24.000,00    | 0,00          | 24.000,00     |
| 10.301.0210.1088.0000 | CONST.REST.RECUP E EQUIPAR LABORATORIO MUNICIPAL                      | 0,00              | 4.800,00     | 0,00          | 4.800,00      |
| 10.301.0210.1089.0000 | CONSTRUIR E EQUIPAR ACADEMIA AO AR DE SAÚDE                           | 0,00              | 24.000,00    | 0,00          | 24.000,00     |
| 10.301.0210.1090.0000 | CONST.REST.AMPL E EQUIPAR UBS-UNIDADE BÁSICA DE SAÚDE                 | 0,00              | 334.800,00   | 0,00          | 334.800,00    |
| 10.301.0210.1091.0000 | CONSTRUIR, REST.AMPL.E EQUIPAR UPA                                    | 0,00              | 12.000,00    | 0,00          | 12.000,00     |
| 10.301.0210.1092.0000 | CONSTRUIR,AMPL,REFORMAR E EQUIP UBAS-UNIDADE BÁSICA AVANÇADA DE SAÚDE | 0,00              | 72.000,00    | 0,00          | 72.000,00     |
| 10.301.0210.1093.0000 | AQUISIÇÃO DE AMBULÂNCIA UTI MÓVEL                                     | 0,00              | 1.200,00     | 0,00          | 1.200,00      |
| 10.301.0210.1094.0000 | CONSTRUIR,RECUP, AMPLIAR E EQUIP UNIDADE DE SAÚDE                     | 0,00              | 24.000,00    | 0,00          | 24.000,00     |
| 10.301.0210.1095.0000 | AQUISIÇÃO DE AMBULÂNCIA   | 0,00              | 72.000,00    | 0,00          | 72.000,00     |
| 10.301.0210.1906.0000 | AQUISIÇÃO DE EQUIP.S E/OU MAT. PERMANENTES P/ SAÚDE - COVID 19        | 0,00              | 12.000,00    | 0,00          | 12.000,00     |
| 10.301.0210.2026.0000 | MANUTENÇÃO E CONSERVAÇÃO DE POSTO DE SAUDE E DA SMS                   | 0,00              | 0,00         | 72.000,00     | 72.000,00     |
| 10.301.0210.2046.0000 | PISO DE ATENÇÃO BASICA - PAB  | 0,00              | 0,00         | 2.496.000,00  | 2.496.000,00  |
| 10.301.0210.2057.0000 | PROGRAMA DE SAÚDE DA FAMILIA - PSF                                    | 0,00              | 0,00         | 458.400,00    | 458.400,00    |
| 10.301.0210.2058.0000 | PROGRAMA DE AGENTES COMUNITARIOS DE SAÚDE - PACS                      | 0,00              | 0,00         | 750.000,00    | 750.000,00    |
| 10.301.0210.2059.0000 | AQUISIÇÃO DE MATERIAIS E MEDICAMENTOS                                 | 0,00              | 0,00         | 840.000,00    | 840.000,00    |
| 10.301.0210.2062.0000 | COORD. GERAL DO FUNDO MUNICIPAL DE SAÚDE                              | 0,00              | 0,00         | 5.391.600,00  | 5.391.600,00  |
| 10.301.0210.2114.0000 | MANUTENÇÃO DE UNIDADE MOVEL DE SAÚDE                                  | 0,00              | 0,00         | 18.000,00     | 18.000,00     |
| 10.301.0210.2124.0000 | PROGRAMA DE ASSIST. FARMACEUTICA BASICA - AFB                         | 0,00              | 0,00         | 78.000,00     | 78.000,00     |
| 10.301.0210.2131.0000 | PROGRAMA COFINANCIAMENTO  | 0,00              | 0,00         | 276.000,00    | 276.000,00    |
| 10.301.0210.2133.0000 | PROGRAMA SAÚDE NA ESCOLA-PSE  | 0,00              | 0,00         | 12.000,00     | 12.000,00     |
| 10.301.0210.2134.0000 | MANUTENÇÃO DA UBAS-UNID.BÁS.AVANÇADA DE SAÚDE                         | 0,00              | 0,00         | 195.600,00    | 195.600,00    |
| 10.301.0210.2135.0000 | MANUTENÇÃO DA UBS-UNID.BÁS.DE SAÚDE                                   | 0,00              | 0,00         | 87.600,00     | 87.600,00     |
| 10.301.0210.2136.0000 | MANUTENÇÃO DA UPA-UNIDADE DE PRONTO ATENDIMENTO                       | 0,00              | 0,00         | 12.000,00     | 12.000,00     |
| 10.301.0210.2138.0000 | MANUTENÇÃO DE UNIDADE DE SAÚDE  | 0,00              | 0,00         | 10.800,00     | 10.800,00     |
| 10                    | 303 Suporte Profilático e Terapêutico                                 | 0,00              | 2.400,00     | 82.800,00     | 85.200,00     |
| 10                    | 303 0210 ASSISTENCIA MEDICA E HOSPITALAR                              | 0,00              | 2.400,00     | 82.800,00     | 85.200,00     |
| 10.303.0210.1070.0000 | AQUISIÇÃO DE GABINETE ODONTOLOGICO                                    | 0,00              | 2.400,00     | 0,00          | 2.400,00      |
| 10.303.0210.2028.0000 | PROGRAMA DE SAUDE BUCAL - PSB   | 0,00              | 0,00         | 82.800,00     | 82.800,00     |
| 10                    | 304 Vigilância Sanitária  | 0,00              | 0,00         | 12.000,00     | 12.000,00     |
| 10                    | 304 0222 VIGILANCIA SANITARIA   | 0,00              | 0,00         | 12.000,00     | 12.000,00     |
| 10.304.0222.2060.0000 | VIGILANCIA SANITARIA  | 0,00              | 0,00         | 12.000,00     | 12.000,00     |
| 10                    | 305 Vigilância Epidemiológica   | 0,00              | 0,00         | 267.600,00    | 267.600,00    |
| 10                    | 305 0228 CONTROLE CONTRA ERRADICAÇÃO DE DOENÇAS                       | 0,00              | 0,00         | 267.600,00    | 267.600,00    |
| 10.305.0228.2029.0000 | PROG. PREV. EPIDEMIO E CONTR. DE DOENÇAS - PPI ECD                    | 0,00              | 0,00         | 267.600,00    | 267.600,00    |
| 12                    | Educação  | 0,00              | 832.800,00   | 17.197.200,00 | 18.030.000,00 |
| 12                    | 122 Administração Geral   | 0,00              | 0,00         | 6.000,00      | 6.000,00      |

**PREFEITURA MUN. DE RIBEIRA DO PIAUÍ**

PRAÇA CEL. JOSÉ BORGES, S/N -CENTRO - CNPJ:01612604/0001-51

Orçamento Programa - Exercício de 2026

Anexo 07

Page 5

**PROGRAMA DE TRABALHO DO GOVERNO  
 DEMONSTRATIVO DE FUNÇÕES, SUBFUNÇÕES E PROGRAMAS  
 POR PROJETOS, ATIVIDADES E OPERAÇÕES ESPECIAIS  
 (Inc.II, § 2º, Art.2º)**

| Código                | Especificação  | Operação Especial | Projetos   | Atividades    | Total         |
|-----------------------|--|-------------------|------------|---------------|---------------|
| 12                    | Educação   | 0,00              | 832.800,00 | 17.197.200,00 | 18.030.000,00 |
| 12                    | 122 Administração Geral                                  | 0,00              | 0,00       | 6.000,00      | 6.000,00      |
| 12                    | 122 0269 ENSINO REGULAR                                  | 0,00              | 0,00       | 6.000,00      | 6.000,00      |
| 12.122.0269.2048.0000 | MANUTENÇÃO DA SECRETARIA MUNICIPAL DE EDUCAÇÃO           | 0,00              | 0,00       | 6.000,00      | 6.000,00      |
| 12                    | 361 Ensino Fundamental                                   | 0,00              | 460.800,00 | 15.246.000,00 | 15.706.800,00 |
| 12                    | 361 0268 ERRADICAÇÃO DO ANALFABETISMO                    | 0,00              | 0,00       | 7.200,00      | 7.200,00      |
| 12.361.0268.2094.0000 | MANUTENÇÃO DO PROGRAMA ALFAB. SOLIDARIA                  | 0,00              | 0,00       | 7.200,00      | 7.200,00      |
| 12                    | 361 0269 ENSINO REGULAR                                  | 0,00              | 436.800,00 | 14.918.400,00 | 15.355.200,00 |
| 12.361.0269.1039.0000 | AQUIS. DE EQUIP. E MAT. PERMANENTE PARA ENSINO FUNDAM    | 0,00              | 85.200,00  | 0,00          | 85.200,00     |
| 12.361.0269.1047.0000 | CONSTRUÇÃO, AMPLIAÇÃO, REFORMA E EQUIPAR UNIDADE ESCOLAR | 0,00              | 28.800,00  | 0,00          | 28.800,00     |
| 12.361.0269.1048.0000 | CONST. AMP. REFORMA DE ESCOLAS MUNICIPAIS                | 0,00              | 210.000,00 | 0,00          | 210.000,00    |
| 12.361.0269.1049.0000 | AQUISIÇÃO DE VEICULOS                                    | 0,00              | 4.800,00   | 0,00          | 4.800,00      |
| 12.361.0269.1057.0000 | AQUISIÇÃO DE EQUIP. E/OU MAT. PERMANENTES P/ FUNDEB      | 0,00              | 66.000,00  | 0,00          | 66.000,00     |
| 12.361.0269.1059.0000 | CONSTRUÇÃO DE QUADRA POLIESPORTIVA                       | 0,00              | 30.000,00  | 0,00          | 30.000,00     |
| 12.361.0269.1907.0000 | CONSTRUÇÃO DE QUADRAS EM UNIDADES ESCOLARES              | 0,00              | 12.000,00  | 0,00          | 12.000,00     |
| 12.361.0269.2048.0000 | MANUTENÇÃO DA SECRETARIA MUNICIPAL DE EDUCAÇÃO           | 0,00              | 0,00       | 7.413.600,00  | 7.413.600,00  |
| 12.361.0269.2049.0000 | AQUISIÇÃO DE MERENDA ESCOLAR                             | 0,00              | 0,00       | 294.000,00    | 294.000,00    |
| 12.361.0269.2052.0000 | MANUTENÇÃO E ENCARGOS DO ENSINO FUNDAMENTAL              | 0,00              | 0,00       | 6.331.200,00  | 6.331.200,00  |
| 12.361.0269.2061.0000 | MANUTENÇÃO DO PROGRAMA PDDE                              | 0,00              | 0,00       | 7.200,00      | 7.200,00      |
| 12.361.0269.2076.0000 | MANUTENÇÃO E DESENVOLVIMENTO DO ENSINO                   | 0,00              | 0,00       | 67.200,00     | 67.200,00     |
| 12.361.0269.2095.0000 | MANUTENÇÃO DO PROGRAMA SALARIO EDUCAÇÃO                  | 0,00              | 0,00       | 504.000,00    | 504.000,00    |
| 12.361.0269.2116.0000 | MANUTENÇÃO DO PROGRAMA BRASIL ALFABETIZADO               | 0,00              | 0,00       | 7.200,00      | 7.200,00      |
| 12.361.0269.2117.0000 | MANUTENÇÃO E CONSERVAÇÃO DE UNIDADES ESCOLARES           | 0,00              | 0,00       | 258.000,00    | 258.000,00    |
| 12.361.0269.2909.0000 | MANUTENÇÃO DE QUADRAS ESCOLARES                          | 0,00              | 0,00       | 36.000,00     | 36.000,00     |
| 12                    | 361 0277 TRANSPORTE ESCOLAR                              | 0,00              | 24.000,00  | 308.400,00    | 332.400,00    |
| 12.361.0277.1025.0000 | AQUISIÇÃO DE TRANSPORTE ESCOLAR                          | 0,00              | 24.000,00  | 0,00          | 24.000,00     |
| 12.361.0277.2070.0000 | MANUTENÇÃO DO TRANSPORTE ESCOLAR                         | 0,00              | 0,00       | 264.000,00    | 264.000,00    |
| 12.361.0277.2120.0000 | ENCARGOS COM TRANSPORTE DE ALUNOS                        | 0,00              | 0,00       | 44.400,00     | 44.400,00     |
| 12                    | 361 0289 PROFISIONALIZAÇÃO BASICA                        | 0,00              | 0,00       | 9.600,00      | 9.600,00      |
| 12.361.0289.2073.0000 | MANUTENÇÃO DE CURSOS DE APRENDIZAGEM                     | 0,00              | 0,00       | 9.600,00      | 9.600,00      |
| 12                    | 361 0321 EDUCAÇÃO ESPECIAL                               | 0,00              | 0,00       | 2.400,00      | 2.400,00      |
| 12.361.0321.2121.0000 | MANUTENÇÃO E ENCARGO DA EDUCAÇÃO ESPECIAL                | 0,00              | 0,00       | 2.400,00      | 2.400,00      |
| 12                    | 365 Educação Infantil                                    | 0,00              | 372.000,00 | 1.898.400,00  | 2.270.400,00  |
| 12                    | 365 0302 EDUCAÇÃO DA CRIANÇA DE 0 A 6 ANOS               | 0,00              | 90.000,00  | 493.200,00    | 583.200,00    |
| 12.365.0302.1055.0000 | CONSTRUÇÃO, AMPLIAÇÃO, REFORMAR E EQUIPAR CRECHES        | 0,00              | 90.000,00  | 0,00          | 90.000,00     |
| 12.365.0302.2103.0000 | MANUTENÇÃO E ENCARGOS DO ENSINO INFANTIL - CRECHE        | 0,00              | 0,00       | 493.200,00    | 493.200,00    |
| 12                    | 365 0303 CRECHE  | 0,00              | 198.000,00 | 673.200,00    | 871.200,00    |
| 12.365.0303.1022.0000 | CONST. E RECUPERAÇÃO DE CRECHES                          | 0,00              | 126.000,00 | 0,00          | 126.000,00    |
| 12.365.0303.1908.0000 | CONST. E RECUPERAÇÃO DE PRÉ-ESCOLAS                      | 0,00              | 72.000,00  | 0,00          | 72.000,00     |
| 12.365.0303.2053.0000 | MANUTENÇÃO DA EDUCAÇÃO INFANTIL                          | 0,00              | 0,00       | 673.200,00    | 673.200,00    |
| 12                    | 365 0304 EDUCAÇÃO PRE-ESCOLAR                            | 0,00              | 84.000,00  | 732.000,00    | 816.000,00    |
| 12.365.0304.1203.0000 | CONSTRUÇÃO, AMPLIAÇÃO, REFORMAR E EQUIPAR PRÉ-ESCOLA     | 0,00              | 84.000,00  | 0,00          | 84.000,00     |
| 12.365.0304.2072.0000 | MANUTENÇÃO DO ENSINO PRE-ESCOLAR                         | 0,00              | 0,00       | 211.200,00    | 211.200,00    |
| 12.365.0304.2903.0000 | MANUTENÇÃO E ENCARGOS DO ENSINO INFANTIL - PRÉ-ESCOLAR   | 0,00              | 0,00       | 520.800,00    | 520.800,00    |
| 12                    | 366 Educação de Jovens e Adultos                         | 0,00              | 0,00       | 44.400,00     | 44.400,00     |

**PREFEITURA MUN. DE RIBEIRA DO PIAUÍ**

PRAÇA CEL. JOSÉ BORGES, S/N -CENTRO - CNPJ:01612604/0001-51

Orçamento Programa - Exercício de 2026

Anexo 07

Page 6



**PROGRAMA DE TRABALHO DO GOVERNO  
DEMONSTRATIVO DE FUNÇÕES, SUBFUNÇÕES E PROGRAMAS  
POR PROJETOS, ATIVIDADES E OPERAÇÕES ESPECIAIS**  
(Inc.II, § 2º, Art.2º)

| Código                | Especificação  | Operação Especial | Projetos            | Atividades           | Total                |
|-----------------------|--|-------------------|---------------------|----------------------|----------------------|
| <b>12</b>             | <b>Educação</b>  | <b>0,00</b>       | <b>832.800,00</b>   | <b>17.197.200,00</b> | <b>18.030.000,00</b> |
| 12 366                | Educação de Jovens e Adultos   | 0,00              | 0,00                | 44.400,00            | 44.400,00            |
| 12 366 0268           | ERRADICAÇÃO DO ANalfabetismo   | 0,00              | 0,00                | 44.400,00            | 44.400,00            |
| 12.366.0268.2066.0000 | MANUTENÇÃO DO DEPART. DE ENSINO DE JOVENS E ADULTO                     | 0,00              | 0,00                | 36.000,00            | 36.000,00            |
| 12.366.0268.2108.0000 | MANUT. ENCARGO DO EDUCAÇÃO DE JOVENS E ADULTOS                         | 0,00              | 0,00                | 8.400,00             | 8.400,00             |
| 12 367                | Educação Especial  | 0,00              | 0,00                | 2.400,00             | 2.400,00             |
| 12 367 0321           | EDUCAÇÃO ESPECIAL  | 0,00              | 0,00                | 2.400,00             | 2.400,00             |
| 12.367.0321.2109.0000 | MANUTENÇÃO E ENCARGOS DA EDUCAÇÃO ESPECIAL                             | 0,00              | 0,00                | 2.400,00             | 2.400,00             |
| <b>13</b>             | <b>Cultura</b>   | <b>0,00</b>       | <b>32.400,00</b>    | <b>1.160.400,00</b>  | <b>1.192.800,00</b>  |
| 13 391                | Patrimônio Histórico, Artístico e Arqueológico                         | 0,00              | 0,00                | 98.400,00            | 98.400,00            |
| 13 391 0269           | ENSINO REGULAR   | 0,00              | 0,00                | 98.400,00            | 98.400,00            |
| 13.391.0269.2115.0000 | MANUTENÇÃO E CONSERVAÇÃO DA BIBLIOTECA MUNICIPAL                       | 0,00              | 0,00                | 98.400,00            | 98.400,00            |
| 13 392                | Difusão Cultural   | 0,00              | 20.400,00           | 1.058.400,00         | 1.078.800,00         |
| 13 392 0269           | ENSINO REGULAR   | 0,00              | 18.000,00           | 0,00                 | 18.000,00            |
| 13.392.0269.1050.0000 | CONSTRUIR E EQUIPAR BIBLIOTECA MUNICIPAL                               | 0,00              | 18.000,00           | 0,00                 | 18.000,00            |
| 13 392 0336           | AÇÃO CULTURAL  | 0,00              | 2.400,00            | 1.058.400,00         | 1.060.800,00         |
| 13.392.0336.1027.0000 | AQUISIÇÃO DE INSTRUMENTOS PARA BANDAS DE MUSICAS                       | 0,00              | 2.400,00            | 0,00                 | 2.400,00             |
| 13.392.0336.2017.0000 | FORMAÇÃO DE BANCA DE MUSICA E CORAL                                    | 0,00              | 0,00                | 7.200,00             | 7.200,00             |
| 13.392.0336.2065.0000 | EVENTOS POPULARES/CULTURAIS  | 0,00              | 0,00                | 607.200,00           | 607.200,00           |
| 13.392.0336.2907.0000 | MANUTENÇÃO DAS ATIVIDADES CULTURAIS                                    | 0,00              | 0,00                | 444.000,00           | 444.000,00           |
| 13 722                | Telecomunicações   | 0,00              | 12.000,00           | 3.600,00             | 15.600,00            |
| 13 722 0336           | AÇÃO CULTURAL  | 0,00              | 12.000,00           | 3.600,00             | 15.600,00            |
| 13.722.0336.1041.0000 | CONSTRUÇÃO E RECUPERAÇÃO DO TELECENTRO                                 | 0,00              | 12.000,00           | 0,00                 | 12.000,00            |
| 13.722.0336.2093.0000 | MANUTENÇÃO E CONSERVAÇÃO DO TELECENTRO                                 | 0,00              | 0,00                | 3.600,00             | 3.600,00             |
| <b>14</b>             | <b>Direitos da Cidadania</b>   | <b>0,00</b>       | <b>0,00</b>         | <b>240.000,00</b>    | <b>240.000,00</b>    |
| 14 122                | Administração Geral  | 0,00              | 0,00                | 240.000,00           | 240.000,00           |
| 14 122 0041           | GERENCIA ADMINISTRATIVA E FINANCEIRA                                   | 0,00              | 0,00                | 240.000,00           | 240.000,00           |
| 14.122.0041.2910.0000 | MANUT. DA SEC. MUN. DE POLÍTICAS PARA MULHERES                         | 0,00              | 0,00                | 192.000,00           | 192.000,00           |
| 14.122.0041.2911.0000 | ATIVIDADES DE PROTEÇÃO E DEFESA DA MULHER                              | 0,00              | 0,00                | 48.000,00            | 48.000,00            |
| <b>15</b>             | <b>Urbanismo</b>   | <b>0,00</b>       | <b>1.854.000,00</b> | <b>3.891.600,00</b>  | <b>5.745.600,00</b>  |
| 15 122                | Administração Geral  | 0,00              | 360.000,00          | 0,00                 | 360.000,00           |
| 15 122 0019           | PLANEJAMENTO GOVERNAMENTAL   | 0,00              | 360.000,00          | 0,00                 | 360.000,00           |
| 15.122.0019.1079.0000 | CONSTR,RESTAURAR E FORMAR PRÉDIOS PÚBLICOS                             | 0,00              | 264.000,00          | 0,00                 | 264.000,00           |
| 15.122.0019.1080.0000 | AQUISIÇÃO DE EQUIP. E/OU MAT. PERMANENTE P/ SEC. OBRAS E SERV. URBANOS | 0,00              | 96.000,00           | 0,00                 | 96.000,00            |
| 15 451                | Infra-Estrutura Urbana   | 0,00              | 1.254.000,00        | 120.000,00           | 1.374.000,00         |

**PREFEITURA MUN. DE RIBEIRA DO PIAUÍ**

PRAÇA CEL. JOSÉ BORGES, S/N -CENTRO - CNPJ:01612604/0001-51

Orçamento Programa - Exercício de 2026

Anexo 07

Page 7

**PROGRAMA DE TRABALHO DO GOVERNO  
 DEMONSTRATIVO DE FUNÇÕES, SUBFUNÇÕES E PROGRAMAS  
 POR PROJETOS, ATIVIDADES E OPERAÇÕES ESPECIAIS**  
 (Inc.II, § 2º, Art.2º)

| Código                | Especificação  | Operação Especial | Projetos     | Atividades   | Total        |
|-----------------------|--|-------------------|--------------|--------------|--------------|
| 15                    | Urbanismo  | 0,00              | 1.854.000,00 | 3.891.600,00 | 5.745.600,00 |
| 15                    | 451 Infra-Estrutura Urbana                               | 0,00              | 1.254.000,00 | 120.000,00   | 1.374.000,00 |
| 15                    | 451 0360 PLANEJAMENTO URBANO                             | 0,00              | 24.000,00    | 66.000,00    | 90.000,00    |
| 15.451.0360.1072.0000 | URBANIZAÇÃO DE AVENIDA                                   | 0,00              | 24.000,00    | 0,00         | 24.000,00    |
| 15.451.0360.2037.0000 | MANUTENÇÃO DE CALÇAMENTOS                                | 0,00              | 0,00         | 66.000,00    | 66.000,00    |
| 15                    | 451 0393 INFRA-ESTRUTURA                                 | 0,00              | 12.000,00    | 0,00         | 12.000,00    |
| 15.451.0393.1068.0000 | CONSTRUIR E EQUIPAR COZINHA COMUNITARIA                  | 0,00              | 12.000,00    | 0,00         | 12.000,00    |
| 15                    | 451 0404 INFRA ESTRUTURA FISICA                          | 0,00              | 642.000,00   | 36.000,00    | 678.000,00   |
| 15.451.0404.1013.0000 | IMPLANTAÇÃO E PAVIMENTAÇÃO DE VIAS PUBLICAS              | 0,00              | 582.000,00   | 0,00         | 582.000,00   |
| 15.451.0404.1031.0000 | CONSTRUÇÃO E RECUPERAÇÃO DE CALÇAMENTOS E MEIO FIO       | 0,00              | 48.000,00    | 0,00         | 48.000,00    |
| 15.451.0404.1067.0000 | CONSTRUÇÃO DE ASFALTO                                    | 0,00              | 12.000,00    | 0,00         | 12.000,00    |
| 15.451.0404.2123.0000 | ABERTURA E PAVIMENTAÇÃO DE RUAS E AVENIDAS               | 0,00              | 0,00         | 36.000,00    | 36.000,00    |
| 15                    | 451 0427 PARQUES, PRAÇAS, JARDINS E OUTROS LOGRADOUROS   | 0,00              | 0,00         | 18.000,00    | 18.000,00    |
| 15.451.0427.2122.0000 | CONVERSÃO E ARBONIZAÇÃO DE AVENIDAS                      | 0,00              | 0,00         | 18.000,00    | 18.000,00    |
| 15                    | 451 0610 PONTES, BUEIROS E BREJOS                        | 0,00              | 48.000,00    | 0,00         | 48.000,00    |
| 15.451.0610.1004.0000 | CONST. RECUP.REST. DE PONTES, BUEIROS, BARREIRO E BREJOS | 0,00              | 48.000,00    | 0,00         | 48.000,00    |
| 15                    | 451 0647 DISTRIBUIÇÃO DE ENERGIA ELETRICA                | 0,00              | 24.000,00    | 0,00         | 24.000,00    |
| 15.451.0647.1005.0000 | IMPLANT. INSTAL. DA REDE ELETRIF. URBANA E RURAL         | 0,00              | 24.000,00    | 0,00         | 24.000,00    |
| 15                    | 451 0666 SERVIÇOS DE TRANSPORTES RODOVIARIOS             | 0,00              | 504.000,00   | 0,00         | 504.000,00   |
| 15.451.0666.1034.0000 | CONSTRUÇÃO E RECUPERAÇÃO DE ESTRADAS VICINAIS            | 0,00              | 438.000,00   | 0,00         | 438.000,00   |
| 15.451.0666.1065.0000 | CONST.EQUIP E REFORMA DO TERMINAL RODOVIARIO             | 0,00              | 48.000,00    | 0,00         | 48.000,00    |
| 15.451.0666.1066.0000 | CONST. E RESTAURAÇÃO DE PASSAGEM MOLHADA                 | 0,00              | 18.000,00    | 0,00         | 18.000,00    |
| 15                    | 452 Serviços Urbanos                                     | 0,00              | 234.000,00   | 3.768.000,00 | 4.002.000,00 |
| 15                    | 452 0363 URBANISMO                                       | 0,00              | 12.000,00    | 3.600,00     | 15.600,00    |
| 15.452.0363.1032.0000 | AQUISIÇÃO DE IMÓVEIS                                     | 0,00              | 12.000,00    | 0,00         | 12.000,00    |
| 15.452.0363.2113.0000 | CRIAÇÃO DO PLANO DIRETOR                                 | 0,00              | 0,00         | 3.600,00     | 3.600,00     |
| 15                    | 452 0371 LIMPEZA PUBLICA                                 | 0,00              | 0,00         | 1.002.000,00 | 1.002.000,00 |
| 15.452.0371.2043.0000 | SERV. DE LIMPEZA PUBLICA E COLETE DE LIXO                | 0,00              | 0,00         | 1.002.000,00 | 1.002.000,00 |
| 15                    | 452 0373 SERVIÇOS FUNERARIOS                             | 0,00              | 0,00         | 22.800,00    | 22.800,00    |
| 15.452.0373.2012.0000 | MANUTENÇÃO DE CEMITERIOS MUNICIPAIS                      | 0,00              | 0,00         | 22.800,00    | 22.800,00    |
| 15                    | 452 0375 PARQUES E JARDINS                               | 0,00              | 156.000,00   | 222.000,00   | 378.000,00   |
| 15.452.0375.1037.0000 | CONSTRUÇÃO DE PRAÇAS, PARQUES, JARDINS E OUTROS LOGR     | 0,00              | 156.000,00   | 0,00         | 156.000,00   |
| 15.452.0375.2011.0000 | MANUT. DE PRAÇAS, PARQUES, JARDINS E OUTROS LOGRADOURO   | 0,00              | 0,00         | 222.000,00   | 222.000,00   |
| 15                    | 452 0404 INFRA ESTRUTURA FISICA                          | 0,00              | 66.000,00    | 2.517.600,00 | 2.583.600,00 |
| 15.452.0404.1014.0000 | AQUISIÇÃO DE VEICULOS E CAMINHÃO COMPACTADOR DE LIXO     | 0,00              | 66.000,00    | 0,00         | 66.000,00    |
| 15.452.0404.2040.0000 | COORD. GERAL DE OBRAS E SERV. MUNICIPAIS                 | 0,00              | 0,00         | 2.366.400,00 | 2.366.400,00 |
| 15.452.0404.2111.0000 | MANUTENÇÃO E CONSERVAÇÃO DE ESTRADAS                     | 0,00              | 0,00         | 151.200,00   | 151.200,00   |
| 15                    | 453 Transportes Coletivos Urbanos                        | 0,00              | 0,00         | 3.600,00     | 3.600,00     |
| 15                    | 453 0034 TRANSPORTE E SERVIÇOS GERAIS                    | 0,00              | 0,00         | 3.600,00     | 3.600,00     |
| 15.453.0034.2126.0000 | SEGURANÇA E EDUCAÇÃO DE TRANSITO                         | 0,00              | 0,00         | 3.600,00     | 3.600,00     |

**PREFEITURA MUN. DE RIBEIRA DO PIAUÍ**

PRAÇA CEL. JOSÉ BORGES, S/N -CENTRO - CNPJ:01612604/0001-51

Orçamento Programa - Exercício de 2026

Anexo 07

Page 8



**PROGRAMA DE TRABALHO DO GOVERNO  
DEMONSTRATIVO DE FUNÇÕES, SUBFUNÇÕES E PROGRAMAS  
POR PROJETOS, ATIVIDADES E OPERAÇÕES ESPECIAIS**  
(Inc.II, § 2º, Art.2º)

| Código                | Especificação   | Operação Especial | Projetos     | Atividades   | Total        |
|-----------------------|---|-------------------|--------------|--------------|--------------|
| 15                    | Urbanismo   | 0,00              | 1.854.000,00 | 3.891.600,00 | 5.745.600,00 |
| 15                    | 695 Turismo   | 0,00              | 6.000,00     | 0,00         | 6.000,00     |
| 15                    | 695 0612 PROMOÇÃO DO TURISMO                            | 0,00              | 6.000,00     | 0,00         | 6.000,00     |
| 15.695.0612.1030.0000 | CONSTRUÇÃO DE PORTAL                                    | 0,00              | 6.000,00     | 0,00         | 6.000,00     |
| 16                    | Habitação   | 0,00              | 384.000,00   | 7.200,00     | 391.200,00   |
| 16                    | 482 Habitação Urbana                                    | 0,00              | 384.000,00   | 7.200,00     | 391.200,00   |
| 16                    | 482 0401 MELHORIA HABITACIONAL                          | 0,00              | 384.000,00   | 7.200,00     | 391.200,00   |
| 16.482.0401.1033.0000 | CONST. E RECUP. E CASAS POPULARES/MELHORIA HABITACIONAL | 0,00              | 384.000,00   | 0,00         | 384.000,00   |
| 16.482.0401.2089.0000 | MELHORIAS DE MORADIAS POPULARES E BAIXA RENDA           | 0,00              | 0,00         | 7.200,00     | 7.200,00     |
| 17                    | Saneamento  | 0,00              | 846.000,00   | 450.000,00   | 1.296.000,00 |
| 17                    | 511 Saneamento Básico Rural                             | 0,00              | 30.000,00    | 0,00         | 30.000,00    |
| 17                    | 511 0418 SANEAMENTO GERAL                               | 0,00              | 30.000,00    | 0,00         | 30.000,00    |
| 17.511.0418.1202.0000 | CONSTRUÇÃO DE MODULOS SANITÁRIOS-MSD RURAL              | 0,00              | 30.000,00    | 0,00         | 30.000,00    |
| 17                    | 512 Saneamento Básico Urbano                            | 0,00              | 738.000,00   | 450.000,00   | 1.188.000,00 |
| 17                    | 512 0410 ABASTECIMENTO E DISTRIBUIÇÃO D'AGUA            | 0,00              | 456.000,00   | 440.400,00   | 896.400,00   |
| 17.512.0410.1008.0000 | CONSTRUIR E EQUIPAR POÇOS E CHAFARIZES                  | 0,00              | 372.000,00   | 0,00         | 372.000,00   |
| 17.512.0410.1044.0000 | CONST. AMPL. DO SISTEMA DE ABAST. DE AGUA               | 0,00              | 84.000,00    | 0,00         | 84.000,00    |
| 17.512.0410.2024.0000 | MANUTENÇÃO DE POÇOS E CHAFARIZES                        | 0,00              | 0,00         | 360.000,00   | 360.000,00   |
| 17.512.0410.2025.0000 | MANUT. DA REDE DE ABASTECIMENTO DE AGUA                 | 0,00              | 0,00         | 80.400,00    | 80.400,00    |
| 17                    | 512 0418 SANEAMENTO GERAL                               | 0,00              | 258.000,00   | 2.400,00     | 260.400,00   |
| 17.512.0418.1009.0000 | CONSTRUÇÃO E RECUPERAÇÃO DE ATERRO SANITARIO            | 0,00              | 60.000,00    | 0,00         | 60.000,00    |
| 17.512.0418.1020.0000 | IMPLEMENTAÇÃO DE MELHORIAS SANITÁRIAS                   | 0,00              | 138.000,00   | 0,00         | 138.000,00   |
| 17.512.0418.1909.0000 | IMPLANTAÇÃO DE MELHORIAS HABITACIONAIS                  | 0,00              | 60.000,00    | 0,00         | 60.000,00    |
| 17.512.0418.2083.0000 | MANUTENÇÃO COM AS DESPESA DE AGUA E ESGOTOS             | 0,00              | 0,00         | 2.400,00     | 2.400,00     |
| 17                    | 512 0419 SISTEMA DE ESGOTO E DRENAGEM                   | 0,00              | 24.000,00    | 7.200,00     | 31.200,00    |
| 17.512.0419.1010.0000 | CONST. REST. AMPL. DE GALERIAS E CANAIS DRENAGEM        | 0,00              | 12.000,00    | 0,00         | 12.000,00    |
| 17.512.0419.1016.0000 | CONST. E RESTAURAÇÃO DE UNIDADES SANITARIAS             | 0,00              | 12.000,00    | 0,00         | 12.000,00    |
| 17.512.0419.2035.0000 | MANUT. DE ATERRO SANITARIO MSD, GALERIAS E CANAIS       | 0,00              | 0,00         | 7.200,00     | 7.200,00     |
| 17                    | 544 Recursos Hídricos                                   | 0,00              | 78.000,00    | 0,00         | 78.000,00    |
| 17                    | 544 0410 ABASTECIMENTO E DISTRIBUIÇÃO D'AGUA            | 0,00              | 24.000,00    | 0,00         | 24.000,00    |
| 17.544.0410.1019.0000 | CONST.RECUP.E RESTAURAÇÃO DE AÇUDES E BARRAGENS         | 0,00              | 24.000,00    | 0,00         | 24.000,00    |
| 17                    | 544 0445 DEFESA CONTRA AS SECAS                         | 0,00              | 54.000,00    | 0,00         | 54.000,00    |
| 17.544.0445.1019.0000 | CONST.RECUP.E RESTAURAÇÃO DE AÇUDES E BARRAGENS         | 0,00              | 24.000,00    | 0,00         | 24.000,00    |
| 17.544.0445.1024.0000 | CONST. E RESTAURAÇÃO DE CISTERNAS                       | 0,00              | 30.000,00    | 0,00         | 30.000,00    |
| 18                    | Gestão Ambiental  | 0,00              | 42.000,00    | 562.800,00   | 604.800,00   |
| 18                    | 122 Administração Geral                                 | 0,00              | 0,00         | 526.800,00   | 526.800,00   |
| 18                    | 122 0041 GERENCIA ADMINISTRATIVA E FINANCEIRA           | 0,00              | 0,00         | 526.800,00   | 526.800,00   |
| 18.122.0041.2912.0000 | MANUT. DA SEC. MUN. DE MEIO AMBIENTE                    | 0,00              | 0,00         | 526.800,00   | 526.800,00   |

**PREFEITURA MUN. DE RIBEIRA DO PIAUÍ**

PRAÇA CEL. JOSÉ BORGES, S/N -CENTRO - CNPJ:01612604/0001-51

Orçamento Programa - Exercício de 2026

Anexo 07

Page 9

**PROGRAMA DE TRABALHO DO GOVERNO  
 DEMONSTRATIVO DE FUNÇÕES, SUBFUNÇÕES E PROGRAMAS  
 POR PROJETOS, ATIVIDADES E OPERAÇÕES ESPECIAIS**  
 (Inc.II, § 2º, Art.2º)

| Código                | Especificação   | Operação Especial | Projetos   | Atividades | Total      |
|-----------------------|---|-------------------|------------|------------|------------|
| 18                    | Gestão Ambiental  | 0,00              | 42.000,00  | 562.800,00 | 604.800,00 |
| 18                    | 122 Administração Geral   | 0,00              | 0,00       | 526.800,00 | 526.800,00 |
| 18                    | 542 Controle Ambiental  | 0,00              | 42.000,00  | 36.000,00  | 78.000,00  |
| 18                    | 542 0027 SUPERVISÃO E COORDENAÇÃO GERAL                                   | 0,00              | 42.000,00  | 0,00       | 42.000,00  |
| 18.542.0027.1078.0000 | AQUISIÇÃO DE EQUIP. E MAT. PERMANENTE - SEC. MUN. DE MEIO AMBIENT         | 0,00              | 42.000,00  | 0,00       | 42.000,00  |
| 18                    | 542 0434 PROTEÇÃO AO MEIO AMBIENTE  | 0,00              | 0,00       | 36.000,00  | 36.000,00  |
| 18.542.0434.2021.0000 | PRESERVAÇÃO DE MEIO AMBIENTE  | 0,00              | 0,00       | 36.000,00  | 36.000,00  |
| 20                    | Agricultura   | 0,00              | 181.200,00 | 410.400,00 | 591.600,00 |
| 20                    | 122 Administração Geral   | 0,00              | 12.000,00  | 355.200,00 | 367.200,00 |
| 20                    | 122 0027 SUPERVISÃO E COORDENAÇÃO GERAL                                   | 0,00              | 12.000,00  | 0,00       | 12.000,00  |
| 20.122.0027.1081.0000 | AQUISIÇÃO DE EQUIP.E MAT. PERMANENTE P/ SEC. DE AGRICULT. E ABASTECIMENTO | 0,00              | 12.000,00  | 0,00       | 12.000,00  |
| 20                    | 122 0486 POLITICA AGRICOLA  | 0,00              | 0,00       | 355.200,00 | 355.200,00 |
| 20.122.0486.2067.0000 | COORD. DEPTO. AGRICULTURA E ABASTECIMENTO                                 | 0,00              | 0,00       | 355.200,00 | 355.200,00 |
| 20                    | 334 Fomento ao Trabalho   | 0,00              | 36.000,00  | 16.800,00  | 52.800,00  |
| 20                    | 334 0486 POLITICA AGRICOLA  | 0,00              | 0,00       | 2.400,00   | 2.400,00   |
| 20.334.0486.2018.0000 | FORTALEC. DA INFRAESTRUTURA AGRICOLA FAMILIA                              | 0,00              | 0,00       | 2.400,00   | 2.400,00   |
| 20                    | 334 0500 SEMENTE E MUDAS  | 0,00              | 6.000,00   | 4.800,00   | 10.800,00  |
| 20.334.0500.1073.0000 | IMPLANTAÇÃO DE UNIDADE DE BENEF. DO PENDUCULO DO C                        | 0,00              | 6.000,00   | 0,00       | 6.000,00   |
| 20.334.0500.2090.0000 | PROGRAMA DE DISTRIBUIÇÃO DE SEMENTES E MUDAS                              | 0,00              | 0,00       | 4.800,00   | 4.800,00   |
| 20                    | 334 0515 COMERCIALIZAÇÃO DE PRODUTOS ALIMENTICIOS                         | 0,00              | 30.000,00  | 0,00       | 30.000,00  |
| 20.334.0515.1006.0000 | CONST. REST.REFOR.EQUIP. MATADOURO, MERCADO E FEIRAS                      | 0,00              | 30.000,00  | 0,00       | 30.000,00  |
| 20                    | 334 0522 EXTENSÃO RURAL   | 0,00              | 0,00       | 2.400,00   | 2.400,00   |
| 20.334.0522.2019.0000 | AQUIS. MEDICAM. E EQUIP. MEDICOS VETERINARIOS                             | 0,00              | 0,00       | 2.400,00   | 2.400,00   |
| 20                    | 334 0592 GERAÇÃO DE RENDA   | 0,00              | 0,00       | 7.200,00   | 7.200,00   |
| 20.334.0592.2125.0000 | IMPLANT. DO AGROINDUSTRIA E BENEFIC. DO CAJU E OUTR                       | 0,00              | 0,00       | 7.200,00   | 7.200,00   |
| 20                    | 605 Abastecimento   | 0,00              | 64.800,00  | 38.400,00  | 103.200,00 |
| 20                    | 605 0261 TRABALHO E RENDA   | 0,00              | 30.000,00  | 0,00       | 30.000,00  |
| 20.605.0261.1028.0000 | INCENTIVO A CAPRINOCULTURA E SUINOCULTURA                                 | 0,00              | 12.000,00  | 0,00       | 12.000,00  |
| 20.605.0261.1029.0000 | INCENTIVO A PSICULTURA E APICULTURA                                       | 0,00              | 18.000,00  | 0,00       | 18.000,00  |
| 20                    | 605 0515 COMERCIALIZAÇÃO DE PRODUTOS ALIMENTICIOS                         | 0,00              | 22.800,00  | 28.800,00  | 51.600,00  |
| 20.605.0515.1007.0000 | CONST. DE FEIRAS PARA PEQUENOS ANIMAIS                                    | 0,00              | 2.400,00   | 0,00       | 2.400,00   |
| 20.605.0515.1018.0000 | CONST.RECUPERAÇÃO E EQUIPAR CASAS DE FARINHAS                             | 0,00              | 20.400,00  | 0,00       | 20.400,00  |
| 20.605.0515.2020.0000 | MANUTENÇÃO DO MERCADO, FEIRAS E MATADOURO                                 | 0,00              | 0,00       | 28.800,00  | 28.800,00  |
| 20                    | 605 0592 GERAÇÃO DE RENDA   | 0,00              | 12.000,00  | 9.600,00   | 21.600,00  |
| 20.605.0592.1074.0000 | CONST. E AQUISI. EQUIP. CENTRO FORMAÇÃO DA AGRIC.                         | 0,00              | 12.000,00  | 0,00       | 12.000,00  |
| 20.605.0592.2014.0000 | IMPLANTAÇÃO DE HORTAS COMUNITARIAS  | 0,00              | 0,00       | 7.200,00   | 7.200,00   |
| 20.605.0592.2102.0000 | AMPLIAÇÃO DA ESCOLA FAMILIA AGRICOLA                                      | 0,00              | 0,00       | 2.400,00   | 2.400,00   |

**PREFEITURA MUN. DE RIBEIRA DO PIAUÍ**

PRAÇA CEL. JOSÉ BORGES, S/N - CENTRO - CNPJ:01612604/0001-51

Orçamento Programa - Exercício de 2026

Anexo 07

Page 10



**PROGRAMA DE TRABALHO DO GOVERNO  
DEMONSTRATIVO DE FUNÇÕES, SUBFUNÇÕES E PROGRAMAS  
POR PROJETOS, ATIVIDADES E OPERAÇÕES ESPECIAIS  
(Inc.II, § 2º, Art.2º)**

| Código                | Especificação   | Operação Especial | Projetos   | Atividades | Total      |
|-----------------------|---|-------------------|------------|------------|------------|
| 20                    | Agricultura   | 0,00              | 181.200,00 | 410.400,00 | 591.600,00 |
| 20                    | 606 Extensão Rural  | 0,00              | 58.800,00  | 0,00       | 58.800,00  |
| 20                    | 606 0518 BENEFICIAMENTO AGRICOLA E AGROPECUARIO             | 0,00              | 2.400,00   | 0,00       | 2.400,00   |
| 20.606.0518.1036.0000 | APOIO A PROJETOS DE DESENVOLVIMENTO DO SETOR AGROP          | 0,00              | 2.400,00   | 0,00       | 2.400,00   |
| 20                    | 606 0537 MECANIZAÇÃO AGRICOLA                               | 0,00              | 56.400,00  | 0,00       | 56.400,00  |
| 20.606.0537.1035.0000 | AQUISIÇÃO DE PATRULHA MECANIZADA                            | 0,00              | 18.000,00  | 0,00       | 18.000,00  |
| 20.606.0537.1069.0000 | AQUISIÇÃO DE TRATOR E EQUIPAMENTOS AGRICOLAS                | 0,00              | 38.400,00  | 0,00       | 38.400,00  |
| 20                    | 607 Irrigação   | 0,00              | 9.600,00   | 0,00       | 9.600,00   |
| 20                    | 607 0537 MECANIZAÇÃO AGRICOLA                               | 0,00              | 9.600,00   | 0,00       | 9.600,00   |
| 20.607.0537.1099.0000 | AQUISIÇÃO DE EQUIPAMENTOS PARA IRRIGAÇÃO                    | 0,00              | 9.600,00   | 0,00       | 9.600,00   |
| 23                    | Comércio e Serviços   | 0,00              | 0,00       | 7.200,00   | 7.200,00   |
| 23                    | 695 Turismo   | 0,00              | 0,00       | 7.200,00   | 7.200,00   |
| 23                    | 695 0612 PROMOÇÃO DO TURISMO                                | 0,00              | 0,00       | 7.200,00   | 7.200,00   |
| 23.695.0612.2112.0000 | APOIO A INFRAESTRUTURA TURISTICA DO MUNICIPIO               | 0,00              | 0,00       | 7.200,00   | 7.200,00   |
| 25                    | Energia   | 0,00              | 0,00       | 0,00       | 0,00       |
| 25                    | 752 Energia Elétrica  | 0,00              | 0,00       | 0,00       | 0,00       |
| 25                    | 752 0636 CONTROLE DA UTILIZAÇÃO DA ENERGIA                  | 0,00              | 0,00       | 0,00       | 0,00       |
| 25.752.0636.1204.0000 | GERAÇÃO DE ENERGIA SOLAR P/ FORNECIMENTO A PRÉDIOS PÚBLICOS | 0,00              | 0,00       | 0,00       | 0,00       |
| 27                    | Desporto e Lazer  | 0,00              | 264.000,00 | 650.400,00 | 914.400,00 |
| 27                    | 812 Desporto Comunitário                                    | 0,00              | 264.000,00 | 650.400,00 | 914.400,00 |
| 27                    | 812 0707 DESPORTO AMADOR                                    | 0,00              | 264.000,00 | 650.400,00 | 914.400,00 |
| 27.812.0707.1023.0000 | CONST. RECUP. DE QUADRA POLIESPORTIVA                       | 0,00              | 30.000,00  | 0,00       | 30.000,00  |
| 27.812.0707.1040.0000 | AQUISIÇÃO DE MATERIAIS ESPORTIVOS                           | 0,00              | 6.000,00   | 0,00       | 6.000,00   |
| 27.812.0707.1060.0000 | CONSTRUÇÃO E REFORMA DE ESTADIO DE FUTEBOL                  | 0,00              | 114.000,00 | 0,00       | 114.000,00 |
| 27.812.0707.1061.0000 | INSTALAÇÃO DE ESCOLINHA DE ESPORTE                          | 0,00              | 12.000,00  | 0,00       | 12.000,00  |
| 27.812.0707.1062.0000 | CONSTRUÇÃO DO GINASIO POLIESPORTIVO                         | 0,00              | 30.000,00  | 0,00       | 30.000,00  |
| 27.812.0707.1063.0000 | CONSTRUÇÃO DO CAMPO DE FUTEBOL                              | 0,00              | 54.000,00  | 0,00       | 54.000,00  |
| 27.812.0707.1071.0000 | ACADEMIA AO AR LIVRE  | 0,00              | 18.000,00  | 0,00       | 18.000,00  |
| 27.812.0707.2015.0000 | MANUTENÇÃO DO PROGRAMA SEGUNDO TEMPO                        | 0,00              | 0,00       | 8.400,00   | 8.400,00   |
| 27.812.0707.2075.0000 | MANUTENÇÃO DAS ATIVIDADES ESPORTIVAS                        | 0,00              | 0,00       | 354.000,00 | 354.000,00 |
| 27.812.0707.2118.0000 | REALIZAÇÃO DE TORNEIO INTERESCOLAR                          | 0,00              | 0,00       | 7.200,00   | 7.200,00   |
| 27.812.0707.2119.0000 | MANUTENÇÃO DO ESTADIO DE FUTEBOL                            | 0,00              | 0,00       | 100.800,00 | 100.800,00 |
| 27.812.0707.2908.0000 | MANUTENÇÃO DE QUADRAS ESPORTIVAS, GINÁSIOS E POLIESPORTIVOS | 0,00              | 0,00       | 180.000,00 | 180.000,00 |
| 28                    | Encargos Especiais  | 589.920,00        | 0,00       | 0,00       | 589.920,00 |
| 28                    | 843 Serviço da Dívida Interna                               | 337.200,00        | 0,00       | 0,00       | 337.200,00 |

**PREFEITURA MUN. DE RIBEIRA DO PIAUÍ**

PRAÇA CEL. JOSÉ BORGES, S/N -CENTRO - CNPJ:01612604/0001-51

Orçamento Programa - Exercício de 2026

Anexo 07

Page 11

**PROGRAMA DE TRABALHO DO GOVERNO  
 DEMONSTRATIVO DE FUNÇÕES, SUBFUNÇÕES E PROGRAMAS  
 POR PROJETOS, ATIVIDADES E OPERAÇÕES ESPECIAIS**  
 (Inc. II, § 2º, Art. 2º)

| Código                | Especificação                                 | Operação Especial | Projetos            | Atividades           | Total                |
|-----------------------|---|-------------------|---------------------|----------------------|----------------------|
| 28                    | Encargos Especiais                            | 589.920,00        | 0,00                | 0,00                 | 589.920,00           |
| 28                    | 843 Serviço da Dívida Interna                 | 337.200,00        | 0,00                | 0,00                 | 337.200,00           |
| 28                    | 843 0732 DIVIDA INTERNA                       | 337.200,00        | 0,00                | 0,00                 | 337.200,00           |
| 28.843.0732.2055.0000 | CONTROLE DA DIVIDA INTERNA                    | 337.200,00        | 0,00                | 0,00                 | 337.200,00           |
| 28                    | 846 Outros Encargos Especiais                 | 252.720,00        | 0,00                | 0,00                 | 252.720,00           |
| 28                    | 846 0041 GERENCIA ADMINISTRATIVA E FINANCEIRA | 252.720,00        | 0,00                | 0,00                 | 252.720,00           |
| 28.846.0041.2009.0000 | MANUTENÇÃO DAS DESPESAS COM PASEP             | 252.720,00        | 0,00                | 0,00                 | 252.720,00           |
| 99                    | Reserva de Contingência                       | 240.000,00        | 0,00                | 0,00                 | 240.000,00           |
| 99                    | 999 Reserva de Contingência                   | 240.000,00        | 0,00                | 0,00                 | 240.000,00           |
| 99                    | 999 0999 RESERVA DE CONTIGENCIA               | 240.000,00        | 0,00                | 0,00                 | 240.000,00           |
| 99.999.0999.9999.0000 | RESERVA DE CONTINGÊNCIA                       | 240.000,00        | 0,00                | 0,00                 | 240.000,00           |
| <b>TOTAL</b>          |   | <b>830.040,00</b> | <b>6.325.800,00</b> | <b>48.044.160,00</b> | <b>55.200.000,00</b> |

 ANTONIO LUIZ DE A. COSTA NETO  
 PREFEITO MUNICIPAL  
 87220334320



 CARLOS CÉSAR P. DO NASCIMENTO  
 SEC. MUN. DE ADM. PLANEJ. E FINANÇAS  
 37354710300



 RUBENS KAIQUE FRAZÃO MOURÃO  
 CONTADOR CRC - PI 012063/O  
 05500910337



**PREFEITURA MUN. DE RIBEIRA DO PIAUÍ**

PRAÇA CEL. JOSÉ BORGES, S/N -CENTRO - CNPJ:01612604/0001-51

Orçamento Programa - Exercício de 2026

Anexo 08

Page 1

**DESPESA POR FUNÇÃO, SUBFUNÇÃO E PROGRAMAS  
CONFORME O VÍNCULO COM OS RECURSOS**

(Inc.II, § 2º, Art.2º)

| Código      | Especificação                          | Ordinário    | Vinculado     | Adm. Indireta | Total         |
|-------------|--|--------------|---------------|---------------|---------------|
| 01          | Legislativa                            | 2.448.000,00 |               |               | 2.448.000,00  |
| 01 031      | Ação Legislativa                       | 2.448.000,00 |               |               | 2.448.000,00  |
| 01 031 0001 | ENCARGO LEGISLATIVO                    | 2.448.000,00 |               |               | 2.448.000,00  |
| 04          | Administração                          | 7.666.200,00 | 772.080,00    |               | 8.438.280,00  |
| 04 061      | Ação Judiciária                        | 121.200,00   |               |               | 121.200,00    |
| 04 061 0006 | ENCARGO JUDICIARIO                     | 121.200,00   |               |               | 121.200,00    |
| 04 091      | Defesa da Ordem Jurídica               | 288.000,00   |               |               | 288.000,00    |
| 04 091 0012 | ASSISTENCIA JURIDICA                   | 288.000,00   |               |               | 288.000,00    |
| 04 092      | Representação Judicial e Extrajudicial | 8.400,00     |               |               | 8.400,00      |
| 04 092 0012 | ASSISTENCIA JURIDICA                   | 8.400,00     |               |               | 8.400,00      |
| 04 122      | Administração Geral                    | 6.746.400,00 | 772.080,00    |               | 7.518.480,00  |
| 04 122 0026 | SUPERVISÃO E COORDENAÇÃO SUPERIOR      | 1.138.800,00 |               |               | 1.138.800,00  |
| 04 122 0027 | SUPERVISÃO E COORDENAÇÃO GERAL         | 456.000,00   | 65.400,00     |               | 521.400,00    |
| 04 122 0041 | GERENCIA ADMINISTRATIVA E FINANCEIRA   | 4.683.600,00 | 389.880,00    |               | 5.073.480,00  |
| 04 122 0210 | ASSISTENCIA MEDICA E HOSPITALAR        | 6.000,00     |               |               | 6.000,00      |
| 04 122 0619 | SERVIÇOS POSTAIS CONVENCIONAIS         | 3.600,00     |               |               | 3.600,00      |
| 04 122 0626 | TELEFONIA                              | 6.000,00     |               |               | 6.000,00      |
| 04 122 0629 | RADIODIFUSÃO                           | 4.800,00     |               |               | 4.800,00      |
| 04 122 0636 | CONTROLE DA UTILIZAÇÃO DA ENERGIA      | 390.000,00   | 316.800,00    |               | 706.800,00    |
| 04 122 0744 | CONTRIBUIÇÕES                          | 57.600,00    |               |               | 57.600,00     |
| 04 123      | Administração Financeira               | 382.800,00   |               |               | 382.800,00    |
| 04 123 0049 | ADMINISTRAÇÃO CONTABIL                 | 382.800,00   |               |               | 382.800,00    |
| 04 124      | Controle Interno                       | 79.200,00    |               |               | 79.200,00     |
| 04 124 0029 | CONTROLE INTERNO                       | 79.200,00    |               |               | 79.200,00     |
| 04 128      | Formação de Recursos Humanos           | 2.400,00     |               |               | 2.400,00      |
| 04 128 0077 | TREINAMENTO DE PESSOAL                 | 2.400,00     |               |               | 2.400,00      |
| 04 181      | Policiamento                           | 1.800,00     |               |               | 1.800,00      |
| 04 181 0122 | POLICIAMENTO MILITAR                   | 1.800,00     |               |               | 1.800,00      |
| 04 694      | Serviços Financeiros                   | 36.000,00    |               |               | 36.000,00     |
| 04 694 0605 | SERVIÇOS BANCARIOS E FINANCEIROS       | 36.000,00    |               |               | 36.000,00     |
| 08          | Assistência Social                     | 1.192.200,00 | 1.129.200,00  |               | 2.321.400,00  |
| 08 243      | Assistência à Criança e ao Adolescente | 225.000,00   | 153.600,00    |               | 378.600,00    |
| 08 243 0166 | ATENÇÃO A CRIANÇA E AO ADOLESCENTE     | 27.600,00    | 153.600,00    |               | 181.200,00    |
| 08 243 0172 | ASSISTENCIA SOCIAL GERAL               | 197.400,00   |               |               | 197.400,00    |
| 08 244      | Assistência Comunitária                | 967.200,00   | 975.600,00    |               | 1.942.800,00  |
| 08 244 0168 | APOIO INTEGRADO A FAMILIA              |              | 90.000,00     |               | 90.000,00     |
| 08 244 0172 | ASSISTENCIA SOCIAL GERAL               | 967.200,00   | 885.600,00    |               | 1.852.800,00  |
| 10          | Saúde                                  |              | 12.148.800,00 |               | 12.148.800,00 |
| 10 122      | Administração Geral                    |              | 12.000,00     |               | 12.000,00     |
| 10 122 0210 | ASSISTENCIA MEDICA E HOSPITALAR        |              | 12.000,00     |               | 12.000,00     |
| 10 301      | Atenção Básica                         |              | 11.772.000,00 |               | 11.772.000,00 |
| 10 301 0210 | ASSISTENCIA MEDICA E HOSPITALAR        |              | 11.772.000,00 |               | 11.772.000,00 |
| 10 303      | Suporte Profilático e Terapêutico      |              | 85.200,00     |               | 85.200,00     |
| 10 303 0210 | ASSISTENCIA MEDICA E HOSPITALAR        |              | 85.200,00     |               | 85.200,00     |
| 10 304      | Vigilância Sanitária                   |              | 12.000,00     |               | 12.000,00     |
| 10 304 0222 | VIGILANCIA SANITARIA                   |              | 12.000,00     |               | 12.000,00     |

**PREFEITURA MUN. DE RIBEIRA DO PIAUÍ**

PRAÇA CEL. JOSÉ BORGES, S/N -CENTRO - CNPJ:01612604/0001-51

Orçamento Programa - Exercício de 2026

Anexo 08

Page 2

**DESPESA POR FUNÇÃO, SUBFUNÇÃO E PROGRAMAS  
CONFORME O VÍNCULO COM OS RECURSOS**

(Inc.II, § 2º, Art.2º)

| Código      | Especificação                                  | Ordinário    | Vinculado     | Adm. Indireta | T o t a l     |
|-------------|--|--------------|---------------|---------------|---------------|
| 10 305      | Vigilância Epidemiológica                      |              | 267.600,00    |               | 267.600,00    |
| 10 305 0228 | CONTROLE CONTRA ERRADICAÇÃO DE DOENÇAS         |              | 267.600,00    |               | 267.600,00    |
| 12          | Educação                                       |              | 18.030.000,00 |               | 18.030.000,00 |
| 12 122      | Administração Geral                            |              | 6.000,00      |               | 6.000,00      |
| 12 122 0269 | ENSINO REGULAR                                 |              | 6.000,00      |               | 6.000,00      |
| 12 361      | Ensino Fundamental                             |              | 15.706.800,00 |               | 15.706.800,00 |
| 12 361 0268 | ERRADICAÇÃO DO ANALFABETISMO                   |              | 7.200,00      |               | 7.200,00      |
| 12 361 0269 | ENSINO REGULAR                                 |              | 15.355.200,00 |               | 15.355.200,00 |
| 12 361 0277 | TRANSPORTE ESCOLAR                             |              | 332.400,00    |               | 332.400,00    |
| 12 361 0289 | PROFISIONALIZAÇÃO BASICA                       |              | 9.600,00      |               | 9.600,00      |
| 12 361 0321 | EDUCAÇÃO ESPECIAL                              |              | 2.400,00      |               | 2.400,00      |
| 12 365      | Educação Infantil                              |              | 2.270.400,00  |               | 2.270.400,00  |
| 12 365 0302 | EDUCAÇÃO DA CRIANÇA DE 0 A 6 ANOS              |              | 583.200,00    |               | 583.200,00    |
| 12 365 0303 | CRECHE   |              | 871.200,00    |               | 871.200,00    |
| 12 365 0304 | EDUCAÇÃO PRE-ESCOLAR                           |              | 816.000,00    |               | 816.000,00    |
| 12 366      | Educação de Jovens e Adultos                   |              | 44.400,00     |               | 44.400,00     |
| 12 366 0268 | ERRADICAÇÃO DO ANALFABETISMO                   |              | 44.400,00     |               | 44.400,00     |
| 12 367      | Educação Especial                              |              | 2.400,00      |               | 2.400,00      |
| 12 367 0321 | EDUCAÇÃO ESPECIAL                              |              | 2.400,00      |               | 2.400,00      |
| 13          | Cultura  | 1.012.800,00 | 180.000,00    |               | 1.192.800,00  |
| 13 391      | Patrimônio Histórico, Artístico e Arqueológico | 98.400,00    |               |               | 98.400,00     |
| 13 391 0269 | ENSINO REGULAR                                 | 98.400,00    |               |               | 98.400,00     |
| 13 392      | Difusão Cultural                               | 898.800,00   | 180.000,00    |               | 1.078.800,00  |
| 13 392 0269 | ENSINO REGULAR                                 | 6.000,00     | 12.000,00     |               | 18.000,00     |
| 13 392 0336 | AÇÃO CULTURAL                                  | 892.800,00   | 168.000,00    |               | 1.060.800,00  |
| 13 722      | Telecomunicações                               | 15.600,00    |               |               | 15.600,00     |
| 13 722 0336 | AÇÃO CULTURAL                                  | 15.600,00    |               |               | 15.600,00     |
| 14          | Direitos da Cidadania                          | 240.000,00   |               |               | 240.000,00    |
| 14 122      | Administração Geral                            | 240.000,00   |               |               | 240.000,00    |
| 14 122 0041 | GERENCIA ADMINISTRATIVA E FINANCEIRA           | 240.000,00   |               |               | 240.000,00    |
| 15          | Urbanismo                                      | 4.168.800,00 | 1.576.800,00  |               | 5.745.600,00  |
| 15 122      | Administração Geral                            | 120.000,00   | 240.000,00    |               | 360.000,00    |
| 15 122 0019 | PLANEJAMENTO GOVERNAMENTAL                     | 120.000,00   | 240.000,00    |               | 360.000,00    |
| 15 451      | Infra-Estrutura Urbana                         | 426.000,00   | 948.000,00    |               | 1.374.000,00  |
| 15 451 0360 | PLANEJAMENTO URBANO                            | 90.000,00    |               |               | 90.000,00     |
| 15 451 0393 | INFRA-ESTRUTURA                                |              | 12.000,00     |               | 12.000,00     |
| 15 451 0404 | INFRA ESTRUTURA FISICA                         | 168.000,00   | 510.000,00    |               | 678.000,00    |
| 15 451 0427 | PARQUES, PRAÇAS, JARDINS E OUTROS LOGRADOUROS  | 18.000,00    |               |               | 18.000,00     |
| 15 451 0610 | PONTES, BUEIROS E BREJOS                       | 24.000,00    | 24.000,00     |               | 48.000,00     |
| 15 451 0647 | DISTRIBUIÇÃO DE ENERGIA ELETRICA               | 12.000,00    | 12.000,00     |               | 24.000,00     |
| 15 451 0666 | SERVIÇOS DE TRANSPORTES RODOVIARIOS            | 114.000,00   | 390.000,00    |               | 504.000,00    |
| 15 452      | Serviços Urbanos                               | 3.613.200,00 | 388.800,00    |               | 4.002.000,00  |
| 15 452 0363 | URBANISMO                                      | 15.600,00    |               |               | 15.600,00     |
| 15 452 0371 | LIMPEZA PUBLICA                                | 1.002.000,00 |               |               | 1.002.000,00  |
| 15 452 0373 | SERVIÇOS FUNERARIOS                            | 22.800,00    |               |               | 22.800,00     |
| 15 452 0375 | PARQUES E JARDINS                              | 282.000,00   | 96.000,00     |               | 378.000,00    |
| 15 452 0404 | INFRA ESTRUTURA FISICA                         | 2.290.800,00 | 292.800,00    |               | 2.583.600,00  |
| 15 453      | Transportes Coletivos Urbanos                  | 3.600,00     |               |               | 3.600,00      |



**PREFEITURA MUN. DE RIBEIRA DO PIAUÍ**

PRAÇA CEL. JOSÉ BORGES, S/N -CENTRO - CNPJ:01612604/0001-51

Orçamento Programa - Exercício de 2026

Anexo 08

Page 3

**DESPESA POR FUNÇÃO, SUBFUNÇÃO E PROGRAMAS  
CONFORME O VÍNCULO COM OS RECURSOS**

(Inc.II, § 2º, Art.2º)

| Código      | Especificação                            | Ordinário  | Vinculado  | Adm. Indireta | Total        |
|-------------|--|------------|------------|---------------|--------------|
| 15 453 0034 | TRANSPORTE E SERVIÇOS GERAIS             | 3.600,00   |            |               | 3.600,00     |
| 15 695      | Turismo                                  | 6.000,00   |            |               | 6.000,00     |
| 15 695 0612 | PROMOÇÃO DO TURISMO                      | 6.000,00   |            |               | 6.000,00     |
| 16          | Habitação                                | 13.200,00  | 378.000,00 |               | 391.200,00   |
| 16 482      | Habitação Urbana                         | 13.200,00  | 378.000,00 |               | 391.200,00   |
| 16 482 0401 | MELHORIA HABITACIONAL                    | 13.200,00  | 378.000,00 |               | 391.200,00   |
| 17          | Saneamento                               | 852.000,00 | 444.000,00 |               | 1.296.000,00 |
| 17 511      | Saneamento Básico Rural                  | 6.000,00   | 24.000,00  |               | 30.000,00    |
| 17 511 0418 | SANEAMENTO GERAL                         | 6.000,00   | 24.000,00  |               | 30.000,00    |
| 17 512      | Saneamento Básico Urbano                 | 828.000,00 | 360.000,00 |               | 1.188.000,00 |
| 17 512 0410 | ABASTECIMENTO E DISTRIBUIÇÃO D'AGUA      | 812.400,00 | 84.000,00  |               | 896.400,00   |
| 17 512 0418 | SANEAMENTO GERAL                         | 8.400,00   | 252.000,00 |               | 260.400,00   |
| 17 512 0419 | SISTEMA DE ESGOTO E DRENAGEM             | 7.200,00   | 24.000,00  |               | 31.200,00    |
| 17 544      | Recursos Hídricos                        | 18.000,00  | 60.000,00  |               | 78.000,00    |
| 17 544 0410 | ABASTECIMENTO E DISTRIBUIÇÃO D'AGUA      |            | 24.000,00  |               | 24.000,00    |
| 17 544 0445 | DEFESA CONTRA AS SECAS                   | 18.000,00  | 36.000,00  |               | 54.000,00    |
| 18          | Gestão Ambiental                         | 586.800,00 | 18.000,00  |               | 604.800,00   |
| 18 122      | Administração Geral                      | 526.800,00 |            |               | 526.800,00   |
| 18 122 0041 | GERENCIA ADMINISTRATIVA E FINANCEIRA     | 526.800,00 |            |               | 526.800,00   |
| 18 542      | Controle Ambiental                       | 60.000,00  | 18.000,00  |               | 78.000,00    |
| 18 542 0027 | SUPERVISÃO E COORDENAÇÃO GERAL           | 24.000,00  | 18.000,00  |               | 42.000,00    |
| 18 542 0434 | PROTEÇÃO AO MEIO AMBIENTE                | 36.000,00  |            |               | 36.000,00    |
| 20          | Agricultura                              | 447.600,00 | 144.000,00 |               | 591.600,00   |
| 20 122      | Administração Geral                      | 361.200,00 | 6.000,00   |               | 367.200,00   |
| 20 122 0027 | SUPERVISÃO E COORDENAÇÃO GERAL           | 6.000,00   | 6.000,00   |               | 12.000,00    |
| 20 122 0486 | POLITICA AGRICOLA                        | 355.200,00 |            |               | 355.200,00   |
| 20 334      | Fomento ao Trabalho                      | 28.800,00  | 24.000,00  |               | 52.800,00    |
| 20 334 0486 | POLITICA AGRICOLA                        | 2.400,00   |            |               | 2.400,00     |
| 20 334 0500 | SEMENTE E MUDAS                          | 4.800,00   | 6.000,00   |               | 10.800,00    |
| 20 334 0515 | COMERCIALIZAÇÃO DE PRODUTOS ALIMENTICIOS | 12.000,00  | 18.000,00  |               | 30.000,00    |
| 20 334 0522 | EXTENSÃO RURAL                           | 2.400,00   |            |               | 2.400,00     |
| 20 334 0592 | GERAÇÃO DE RENDA                         | 7.200,00   |            |               | 7.200,00     |
| 20 605      | Abastecimento                            | 43.200,00  | 60.000,00  |               | 103.200,00   |
| 20 605 0261 | TRABALHO E RENDA                         |            | 30.000,00  |               | 30.000,00    |
| 20 605 0515 | COMERCIALIZAÇÃO DE PRODUTOS ALIMENTICIOS | 21.600,00  | 30.000,00  |               | 51.600,00    |
| 20 605 0592 | GERAÇÃO DE RENDA                         | 21.600,00  |            |               | 21.600,00    |
| 20 606      | Extensão Rural                           | 10.800,00  | 48.000,00  |               | 58.800,00    |
| 20 606 0518 | BENEFICIAMENTO AGRICOLA E AGROPECUARIO   | 2.400,00   |            |               | 2.400,00     |
| 20 606 0537 | MECANIZAÇÃO AGRICOLA                     | 8.400,00   | 48.000,00  |               | 56.400,00    |
| 20 607      | Irrigação                                | 3.600,00   | 6.000,00   |               | 9.600,00     |
| 20 607 0537 | MECANIZAÇÃO AGRICOLA                     | 3.600,00   | 6.000,00   |               | 9.600,00     |
| 23          | Comércio e Serviços                      | 7.200,00   |            |               | 7.200,00     |
| 23 695      | Turismo                                  | 7.200,00   |            |               | 7.200,00     |
| 23 695 0612 | PROMOÇÃO DO TURISMO                      | 7.200,00   |            |               | 7.200,00     |
| 25          | Energia                                  |            |            |               | 0,00         |
| 25 752      | Energia Elétrica                         |            |            |               | 0,00         |

**PREFEITURA MUN. DE RIBEIRA DO PIAUÍ**

PRAÇA CEL. JOSÉ BORGES, S/N -CENTRO - CNPJ:01612604/0001-51

Orçamento Programa - Exercício de 2026

Anexo 08

Page 4

**DESPESA POR FUNÇÃO, SUBFUNÇÃO E PROGRAMAS  
CONFORME O VÍNCULO COM OS RECURSOS**

(Inc.II, § 2º, Art.2º)

| Código       | Especificação                        | Ordinário            | Vinculado            | Adm. Indireta | Total                |
|--------------|--------------------------------------|----------------------|----------------------|---------------|----------------------|
| 25 752 0636  | CONTROLE DA UTILIZAÇÃO DA ENERGIA    |                      |                      |               | 0,00                 |
| 27           | Desporto e Lazer                     | 739.200,00           | 175.200,00           |               | 914.400,00           |
| 27 812       | Desporto Comunitário                 | 739.200,00           | 175.200,00           |               | 914.400,00           |
| 27 812 0707  | DESPORTO AMADOR                      | 739.200,00           | 175.200,00           |               | 914.400,00           |
| 28           | Encargos Especiais                   | 577.200,00           | 12.720,00            |               | 589.920,00           |
| 28 843       | Serviço da Dívida Interna            | 337.200,00           |                      |               | 337.200,00           |
| 28 843 0732  | DIVIDA INTERNA                       | 337.200,00           |                      |               | 337.200,00           |
| 28 846       | Outros Encargos Especiais            | 240.000,00           | 12.720,00            |               | 252.720,00           |
| 28 846 0041  | GERENCIA ADMINISTRATIVA E FINANCEIRA | 240.000,00           | 12.720,00            |               | 252.720,00           |
| 99           | Reserva de Contingência              | 240.000,00           |                      |               | 240.000,00           |
| 99 999       | Reserva de Contingência              | 240.000,00           |                      |               | 240.000,00           |
| 99 999 0999  | RESERVA DE CONTIGENCIA               | 240.000,00           |                      |               | 240.000,00           |
| <b>TOTAL</b> |                                      | <b>20.191.200,00</b> | <b>35.008.800,00</b> | <b>0,00</b>   | <b>55.200.000,00</b> |

 ANTONIO LUIZ DE A. COSTA NETO  
 PREFEITO MUNICIPAL  
 87220334320



 CARLOS CESAR P. DO NASCIMENTO  
 SEC. MUN. DE ADM. PLANEJ. E FINANÇAS  
 37354710300



 RUBENS KAIQUE FRAZÃO MOURÃO  
 CONTADOR CRC - PI 012063/O  
 05500910337



**PREFEITURA MUN. DE RIBEIRA DO PIAUÍ**

PRAÇA CEL. JOSÉ BORGES, S/N -CENTRO - CNPJ:01612604/0001-51

Orçamento Programa - Exercício de 2026

Anexo 09

Page 1

**DEMONSTRATIVO DAS DESPESAS POR ORGÃO E FUNÇÕES DE GOVERNO**

(Inc.II, § 2º, Art.2º)

|        |       |  |               |
|--------|-------|--|---------------|
| Orgão: | 01 01 | CAMARA MUNICIPAL                                     | Valor         |
| Função | 01    | Legislativa  | 2.448.000,00  |
| Orgão: | 02 01 | GABINETE DO PREFEITO                                 | Valor         |
| Função | 04    | Administração  | 1.414.200,00  |
| Orgão: | 02 02 | SECRETARIA MUN. DE ADMIN. PLAN. E FINANÇAS           | Valor         |
| Função | 04    | Administração  | 6.563.280,00  |
| Função | 12    | Educação   | 0,00          |
| Função | 15    | Urbanismo  | 3.600,00      |
| Função | 17    | Saneamento   | 976.800,00    |
| Função | 28    | Encargos Especiais                                   | 589.920,00    |
| Função | 99    | Reserva de Contingência                              | 240.000,00    |
| Orgão: | 02 03 | SECRETARIA MUN. DE OBRAS PUBLICAS E SERVIÇOS URBANOS | Valor         |
| Função | 04    | Administração  | 358.800,00    |
| Função | 15    | Urbanismo  | 5.742.000,00  |
| Função | 16    | Habitação  | 391.200,00    |
| Função | 17    | Saneamento   | 319.200,00    |
| Função | 25    | Energia  | 0,00          |
| Orgão: | 02 04 | SECRETARIA MUN. DE AGRICULTURA E ABASTECIMENTO       | Valor         |
| Função | 20    | Agricultura  | 591.600,00    |
| Orgão: | 02 06 | CONTROLADORIA GERAL DO MUNICIPIO - C. G. M.          | Valor         |
| Função | 04    | Administração  | 79.200,00     |
| Orgão: | 02 07 | SECRETARIA MUNICIPAL DE SAÚDE                        | Valor         |
| Função | 04    | Administração  | 14.400,00     |
| Função | 10    | Saúde  | 12.148.800,00 |
| Orgão: | 02 08 | SEC. MUN. EDUC. CULTURA, DESPORTO E LAZER            | Valor         |
| Função | 12    | Educação   | 18.030.000,00 |
| Função | 13    | Cultura  | 1.192.800,00  |
| Função | 23    | Comércio e Serviços                                  | 7.200,00      |
| Função | 27    | Desporto e Lazer                                     | 914.400,00    |
| Orgão: | 02 09 | SECRETARIA MUNICIPAL DE ASSISTENCIA SOCIAL           | Valor         |
| Função | 08    | Assistência Social                                   | 2.321.400,00  |
| Orgão: | 02 10 | PROCURADORIA MUNICIPAL PARA ASSUNTOS JURÍDICOS       | Valor         |

**PREFEITURA MUN. DE RIBEIRA DO PIAUÍ**

PRAÇA CEL. JOSÉ BORGES, S/N -CENTRO - CNPJ:01612604/0001-51

Orçamento Programa

- Exercício de 2026

Anexo 09

Page 2

**DEMONSTRATIVO DAS DESPESAS POR ORGÃO E FUNÇÕES DE GOVERNO**

(Inc.II, § 2º, Art.2º)

| Orgão:             | Função: | Descrição                                      | Valor                |
|--------------------|---------|--|----------------------|
| 02 10              |         | PROCURADORIA MUNICIPAL PARA ASSUNTOS JURÍDICOS |                      |
|                    | 04      | Administração                                  | 8.400,00             |
| 02 11              |         | SEC. MUN. DE POLÍTICAS PARA MULHERES           |                      |
|                    | 14      | Direitos da Cidadania                          | 240.000,00           |
| 02 12              |         | SEC. MUN. DE MEIO AMBIENTE                     |                      |
|                    | 18      | Gestão Ambiental                               | 604.800,00           |
| <b>TOTAL GERAL</b> |         |  | <b>55.200.000,00</b> |

**RESUMO DO TOTAL ORÇADO POR ORGÃO**

|              |  |                      |
|--------------|--|----------------------|
| 01 01        | CAMARA MUNICIPAL                                     | 2.448.000,00         |
| 02 01        | GABINETE DO PREFEITO                                 | 1.414.200,00         |
| 02 02        | SECRETARIA MUN. DE ADMIN. PLAN. E FINANÇAS           | 8.373.600,00         |
| 02 03        | SECRETARIA MUN. DE OBRAS PUBLICAS E SERVIÇOS URBANOS | 5.120,00             |
| 02 04        | SECRETARIA MUN. DE AGRICULTURA E ABASTECIMENTO       | 591.600,00           |
| 02 06        | CONTROLADORIA GERAL DO MUNICIPIO - C. G. M.          | 79.200,00            |
| 02 07        | SECRETARIA MUNICIPAL DE SAÚDE                        | 12.163.200,00        |
| 02 08        | SEC. MUN. EDUC. CULTURA, DESPORTO E LAZER            | 20.144.400,00        |
| 02 09        | SECRETARIA MUNICIPAL DE ASSISTENCIA SOCIAL           | 2.321.400,00         |
| 02 10        | PROCURADORIA MUNICIPAL PARA ASSUNTOS JURÍDICOS       | 8.400,00             |
| 02 11        | SEC. MUN. DE POLÍTICAS PARA MULHERES                 | 240.000,00           |
| 02 12        | SEC. MUN. DE MEIO AMBIENTE                           | 604.800,00           |
| <b>TOTAL</b> |  | <b>55.200.000,00</b> |

**RESUMO DO TOTAL ORÇADO POR FUNÇÃO**

|    |                       |               |
|----|-----------------------|---------------|
| 01 | Legislativa           | 2.448.000,00  |
| 04 | Administração         | 8.438.280,00  |
| 08 | Assistência Social    | 2.321.400,00  |
| 10 | Saúde                 | 12.148.800,00 |
| 12 | Educação              | 18.030.000,00 |
| 13 | Cultura               | 1.192.800,00  |
| 14 | Direitos da Cidadania | 240.000,00    |
| 15 | Urbanismo             | 5.745.600,00  |
| 16 | Habitação             | 391.200,00    |
| 17 | Saneamento            | 1.296.000,00  |
| 18 | Gestão Ambiental      | 604.800,00    |
| 20 | Agricultura           | 591.600,00    |
| 23 | Comércio e Serviços   | 7.200,00      |
| 25 | Energia               | 0,00          |

**PREFEITURA MUN. DE RIBEIRA DO PIAUÍ**

PRAÇA CEL. JOSÉ BORGES, S/N -CENTRO - CNPJ:01612604/0001-51

Orçamento Programa

- Exercício de 2026

Anexo 09

Page 3

**DEMONSTRATIVO DAS DESPESAS POR ORGÃO E FUNÇÕES DE GOVERNO**

(Inc.II, § 2º, Art.2º)

|              |                         |                      |
|--------------|-------------------------|----------------------|
| 27           | Desporto e Lazer        | 914.400,00           |
| 28           | Encargos Especiais      | 589.920,00           |
| 99           | Reserva de Contingência | 240.000,00           |
| <b>TOTAL</b> |                         | <b>55.200.000,00</b> |

 ANTONIO LUIZ DE A. COSTA NETO  
 PREFEITO MUNICIPAL  
 87220334320



 CARLOS CESAR P. DO NASCIMENTO  
 SEC. MUN. DE ADM. PLANEJ. E FINANÇAS  
 37354710300



 RUBENS KAIQUE FRAZÃO MOURÃO  
 CONTADOR CRC - PI 012063/O  
 05500910337



**PREFEITURA MUN. DE RIBEIRA DO PIAUÍ**

PRAÇA CEL. JOSÉ BORGES, S/N -CENTRO - CNPJ:01612604/0001-51

Orçamento Programa - Exercício de 2026

Anexo 11

Page 1

**SEGURIDADE SOCIAL**

| Codigo       | Especificacao                                  | Categoria    | Função               |
|--------------|--|--------------|----------------------|
| <b>08</b>    | <b>Assistência Social</b>                      |              | <b>2.321.400,00</b>  |
| 3.1.90.04.00 | CONTRATAÇÃO POR TEMPO DETERMINADO              | 291.000,00   |                      |
| 3.1.90.11.00 | VENCIMENTOS E VANTAGENS FIXAS - PESSOAL CIVIL  | 441.600,00   |                      |
| 3.1.90.13.00 | OBRIGAÇÕES PATRONAIS                           | 117.600,00   |                      |
| 3.1.90.16.00 | OUTRAS DESPESAS VARIÁVEIS - PESSOAL CIVIL      | 6.000,00     |                      |
| 3.1.90.92.00 | DESPESAS DE EXERCÍCIOS ANTERIORES              | 6.000,00     |                      |
| 3.3.90.14.00 | DIÁRIAS - CIVIL                                | 46.080,00    |                      |
| 3.3.90.30.00 | MATERIAL DE CONSUMO                            | 300.000,00   |                      |
| 3.3.90.32.00 | MATERIAL, BEM OU SERVIÇO PARA DISTRIBUIÇÃO GR  | 74.400,00    |                      |
| 3.3.90.35.00 | SERVIÇOS DE CONSULTORIA                        | 2.400,00     |                      |
| 3.3.90.36.00 | OUTROS SERVIÇOS DE TERCEIROS - PESSOA FÍSICA   | 441.600,00   |                      |
| 3.3.90.39.00 | OUTROS SERVIÇOS DE TERCEIROS - PESSOA JURÍDICA | 445.800,00   |                      |
| 3.3.90.40.00 | SERVIÇOS DE TECNOLOGIA DA INFORMAÇÃO E COMU    | 10.320,00    |                      |
| 3.3.90.48.00 | OUTROS AUXÍLIOS FINANCEIROS A PESSOAS FÍSICAS  | 9.600,00     |                      |
| 3.3.90.92.00 | DESPESAS DE EXERCÍCIOS ANTERIORES              | 3.600,00     |                      |
| 3.3.90.93.00 | INDENIZAÇÕES E RESTITUIÇÕES                    |              |                      |
| 4.4.90.51.00 | OBRAS E INSTALAÇÕES                            | 42.000,00    |                      |
| 4.4.90.52.00 | EQUIPAMENTOS E MATERIAL PERMANENTE             | 83.400,00    |                      |
| <b>10</b>    | <b>Saúde</b>                                   |              | <b>12.148.800,00</b> |
| 3.1.90.04.00 | CONTRATAÇÃO POR TEMPO DETERMINADO              | 3.529.197,60 |                      |
| 3.1.90.11.00 | VENCIMENTOS E VANTAGENS FIXAS - PESSOAL CIVIL  | 795.602,40   |                      |
| 3.1.90.13.00 | OBRIGAÇÕES PATRONAIS                           | 498.000,00   |                      |
| 3.1.90.16.00 | OUTRAS DESPESAS VARIÁVEIS - PESSOAL CIVIL      | 122.400,00   |                      |
| 3.1.90.91.00 | SENTENÇAS JUDICIAIS                            | 2.400,00     |                      |
| 3.1.90.92.00 | DESPESAS DE EXERCÍCIOS ANTERIORES              | 26.400,00    |                      |
| 3.3.90.14.00 | DIÁRIAS - CIVIL                                | 52.800,00    |                      |
| 3.3.90.30.00 | MATERIAL DE CONSUMO                            | 2.848.800,00 |                      |
| 3.3.90.32.00 | MATERIAL, BEM OU SERVIÇO PARA DISTRIBUIÇÃO GR  | 2.400,00     |                      |
| 3.3.90.35.00 | SERVIÇOS DE CONSULTORIA                        | 6.000,00     |                      |
| 3.3.90.36.00 | OUTROS SERVIÇOS DE TERCEIROS - PESSOA FÍSICA   | 1.148.400,00 |                      |
| 3.3.90.39.00 | OUTROS SERVIÇOS DE TERCEIROS - PESSOA JURÍDICA | 1.929.600,00 |                      |
| 3.3.90.40.00 | SERVIÇOS DE TECNOLOGIA DA INFORMAÇÃO E COMU    | 24.000,00    |                      |
| 3.3.90.47.00 | OBRIGAÇÕES TRIBUTÁRIAS E CONTRIBUTIVAS         | 30.000,00    |                      |
| 3.3.90.48.00 | OUTROS AUXÍLIOS FINANCEIROS A PESSOAS FÍSICAS  | 38.400,00    |                      |
| 3.3.90.92.00 | DESPESAS DE EXERCÍCIOS ANTERIORES              | 18.000,00    |                      |
| 4.4.90.51.00 | OBRAS E INSTALAÇÕES                            | 530.400,00   |                      |
| 4.4.90.52.00 | EQUIPAMENTOS E MATERIAL PERMANENTE             | 540.000,00   |                      |
| 4.4.90.61.00 | AQUISIÇÃO DE IMÓVEIS                           | 6.000,00     |                      |
| <b>TOTAL</b> |  |              | <b>14.470.200,00</b> |

ANTONIO LUIZ DE A. COSTA NETO  
PREFEITO MUNICIPAL  
87220334320

CARLOS CESAR P. DO NASCIMENTO  
SEC. MUN. DE ADM. PLANEJ. E FINANÇAS  
37354710300

RUBENS KAIQUE FRAZÃO MOURÃO  
CONTADOR CRC - PI 012063/O  
05500910337