



MUNICÍPIO DE SEBASTIÃO LEAL/PI



07/01/26, 09:22

LICITANET - ATA DE REALIZAÇÃO DO PREGÃO ELETRÔNICO

Usuário	Data/Hora	Mensagem
Pregoeiro	24/12/2025 08:12:31	APÓS ANÁLISE DA PROPOSTA DA EMPRESA REX COMERCIO E REPRESENTACOES LTDA, CONSTATAMOS QUE A LICITANTE ATENDEU TODOS OS REQUISITOS MÍNIMOS DO EDITAL, ESTANDO ASSIM APTA PARA CONTRATAR COM ESSE MUNICÍPIO.
Sistema	06/01/2026 17:04:53	RETORNO DA SESSÃO Sr(s). Fornecedor(es), BOA TARDE SENHORES LICITANTES, INFORMAMOS QUE RETORNAREMOS AMANHÃ AS 09:00 HORAS PARA APRESENTAÇÃO DO JULGAMENTO DO RECURSO. Sintam-se todos desde já NOTIFICADOS.
Pregoeiro	07/01/2026 09:09:50	BOM DIA SENHORES LICITANTES, SEJAM BEM VINDOS !
Pregoeiro	07/01/2026 09:19:53	INFORMAMOS QUE INSERIMOS O RESULTADO DO RECURSO NO SISTEMA, NO QUAL OPTAMOS POR INDEFERIR AS RAZÕES APRESENTADA PELA EMPRESA RECORRENTE. DESSA FORMA IREMOS ENCERRAR A SESSÃO, UMA VEZ QUE FOI SUPERADA TODAS AS FASES LEGAIS DO CERTAME.

Pagina 9 de 9

Id:167C52FA5123F4B5



Estado do Piauí
 PREFEITURA MUNICIPAL DE SEBASTIÃO LEAL
 CNPJ: 01.612.610/0001-09
 Praça São José, 56, Centro
 CEP: 64.873-000 – Sebastião Leal - PI



Estado do Piauí
 PREFEITURA MUNICIPAL DE SEBASTIÃO LEAL
 CNPJ: 01.612.610/0001-09
 Praça São José, 56, Centro
 CEP: 64.873-000 – Sebastião Leal - PI

LEI Nº 299/2025 de 22 de Dezembro de 2025.

Estima a Receita e fixa a Despesa do Município de SEBASTIÃO LEAL, Estado do Piauí, para o exercício Financeiro de 2026 e dá outras providências.

EU, MANOELINA DE SOUSA BORGES, PREFEITA MUNICIPAL DE SEBASTIÃO LEAL, Faço saber que a Câmara Municipal aprovou e eu sanciono a seguinte Lei:

Art. 1º - A Lei Orçamentária Anual para o exercício financeiro de 2026, composto pelas receitas e despesas do Tesouro Municipal e de outras fontes estima a receita geral em R\$ 62.000.000,00 (sessenta e dois milhões reais) e fixa a despesa em igual valor.

I - O orçamento fiscal referente ao Poder Legislativo e ao Poder Executivo do Município, seus órgãos, fundos e entidades da administração direta e indireta.

II - O orçamento da seguridade social, abrangendo todos os órgãos e entidades a ele vinculados, da administração direta e indireta, bem como os fundos instituídos e mantidos pelo poder público.

Art. 2º - A receita será realizada mediante a arrecadação de Tributos, rendas e outras fontes de receitas correntes e de capital, na forma da legislação vigente e das especificações constantes do Anexo I que integram esta lei de acordo com o seguinte desdobramento:

RECEITA CORRENTE	R\$	63.855.350,00
- Receita Tributária	R\$	10.222.650,00
- Receita de Contribuições	R\$	646.250,00
- Receita Patrimonial	R\$	964.450,00
- Receita Agropecuária	R\$	0,00
- Receita Industrial	R\$	0,00
- Receita de Serviços	R\$	21.000,00
- Transferências Correntes	R\$	51.791.000,00
- Outras Receitas Correntes	R\$	210.000,00
(-) DEDUÇÕES DE RECEITAS	R\$	-3.730.000,00
RECEITAS DE CAPITAL	R\$	1.874.650,00
- Operações de Crédito	R\$	302.000,00
- Alienação de Bens	R\$	31.500,00
- Amortização de Empréstimos	R\$	0,00
- Transferências de Capital	R\$	1.226.150,00

- Outras Receitas de Capital	R\$	315.000,00
RECEITAS INTRA-ORÇAMENTÁRIAS	R\$	0,00
TOTAL GERAL	R\$	62.000.000,00

Art. 3º - A Despesa será realizada na forma dos quadros analíticos constantes do ANEXO II e respectivos sub anexos conforme a discriminação seguinte:

DESPESAS POR FUNÇÕES	R\$	
01 - Legislativa	R\$	1.753.500,00
02 - Judiciária	R\$	0,00
03 - Essencial a Justiça	R\$	34.150,00
04 - Administração	R\$	10.164.600,00
05 - Defesa Nacional	R\$	0,00
06 - Segurança Pública	R\$	35.000,00
07 - Relação Exteriores	R\$	0,00
08 - Assistência Social	R\$	3.605.300,00
09 - Previdência Social	R\$	0,00
10 - Saúde	R\$	12.640.000,00
11 - Trabalho	R\$	25.200,00
12 - Educação	R\$	19.148.700,00
13 - Cultura	R\$	3.867.450,00
14 - Direitos da Cidadania	R\$	1.331.000,00
15 - Urbanismo	R\$	4.177.800,00
16 - Habitação	R\$	9.450,00
17 - Saneamento	R\$	647.850,00
18 - Gestão Ambiental	R\$	390.600,00
19 - Ciência e Tecnologia	R\$	0,00
20 - Agricultura	R\$	2.032.000,00
21 - Organização Agrária	R\$	0,00
22 - Indústria	R\$	0,00
23 - Comércio e Serviços	R\$	0,00
24 - Comunicações	R\$	0,00
25 - Energia	R\$	740.250,00
26 - Transporte	R\$	5.250,00
27 - Desporto e Lazer	R\$	335.750,00
28 - Encargos Especiais	R\$	741.150,00
99- Reserva de Contingência	R\$	315.000,00
DESPESAS INTRA-ORÇAMENTÁRIAS	R\$	0,00
TOTAL	R\$	62.000.000,00

(Continua na próxima página)



Estado do Piauí
PREFEITURA MUNICIPAL DE SEBASTIÃO LEAL
CNPJ: 01.612.610/0001-09
Praça São José, 56, Centro
CEP: 64.873-000 – Sebastião Leal - PI

Art. 4º - Integram o Orçamento na forma do § 1º do Art. 2º da Lei 4.320 de 17 de março de 1964, os anexos:

- I - Sumário geral da receita por fontes e da despesa por função do Governo;
- II - Quadro demonstrativo da Receita e Despesa segundo as Categorias Econômicas, na forma do Anexo I e II;
- III - Quadro discriminativo da receita por fontes e respectiva legislação;
- IV - Quadro das dotações por órgãos do Governo e da Administração.

Art. 5º - Fica o Poder Executivo autorizado a:

- I - Abrir créditos suplementares até o limite de 60% (sessenta por cento), da despesa fixada nesta lei, na forma do que dispõem os artigos 7º e 43 da Lei Federal nº 4.320 de 17 de março de 1964;
- II - A realização de operações de crédito por antecipação da receita somente serão efetivadas mediante autorização expressa do Poder Legislativo deste Município, para procedimento apresentado pelo executivo;

- III - Instituir fundos de qualquer natureza mediante autorização legislativa;
- IV - Promover as medidas necessárias para ajustar os dispêndios ao efetivo comportamento da receita.

Art. 6º - O Poder Executivo é autorizado a suplementar projetos e atividades financeiras a conta de receitas com destinação específica, quando estes ultrapassarem o limite do item I do Art. 5º.

Art. 7º - O Poder Executivo, no interesse da Administração, poderá designar órgãos, para movimentar dotações atribuídas as Unidades Orçamentárias.

Art. 8º - A discriminação analítica do Orçamento – Programa será efetuado por Decreto do Poder Executivo.

Art. 9º - O Poder Executivo no interesse da Administração fará cumprir o que determina a lei de Diretrizes Orçamentárias para o exercício de 2026.

Art. 10º - Revogadas as disposições em contrário, a presente Lei entra em vigor no dia 1º de janeiro de 2026.

Manoelina de Sousa Borges
MANOELINA DE SOUSA BORGES
Prefeita Municipal

PREFEITURA MUNICIPAL DE SEBASTIÃO LEAL

RUA SAO JOSE - CNPJ:01612610/0001-09
Orçamento Programa - Exercício de 2026

DEMONSTRATIVO DA RECEITA E DESPESA SEGUNDO AS CATEGORIAS ECONOMICAS
(Inc.II, §1º, Art.2º)

Anexo 01

Página 1

RECEITA	R\$	R\$
RECEITAS CORRENTES		
IMPOSTOS, TAXAS E CONTRIBUIÇÕES DE MELHORIA	10.222.650,00	
CONTRIBUIÇÕES	646.250,00	
RECEITA PATRIMONIAL	964.450,00	
RECEITA DE SERVIÇOS	21.000,00	
TRANSFERÊNCIAS CORRENTES	51.791.000,00	
OUTRAS RECEITAS CORRENTES	210.000,00	
(R) DEDUÇÕES DO FUNDEB	-3.730.000,00	
SUB TOTAL		60.125.350,00
TOTAL		60.125.350,00
SUPERAVIT DO ORÇAMENTO CORRENTE		
RECEITAS DE CAPITAL		8.069.900,00
OPERAÇÕES DE CRÉDITO	302.000,00	
ALIENAÇÃO DE BENS	31.500,00	
TRANSFERÊNCIAS DE CAPITAL	1.226.150,00	
OUTRAS RECEITAS DE CAPITAL	315.000,00	
SUB TOTAL		1.874.650,00
TOTAL		9.944.550,00
RESUMO		
RECEITAS CORRENTES	63.855.350,00	
DEDUÇÕES DA RECEITA CORRENTE	-3.730.000,00	
RECEITAS DE CAPITAL	1.874.650,00	
TOTAL DE RECEITAS		62.000.000,00
TOTAL		62.000.000,00

DESPESA	R\$	R\$
DESPESAS CORRENTES		
PESSOAL E ENCARGOS SOCIAIS	24.301.150,00	
JUROS E ENCARGOS DA DÍVIDA	157.500,00	
OUTRAS DESPESAS CORRENTES	27.596.800,00	
SUB TOTAL		52.055.450,00
SUPERAVIT DO ORÇAMENTO CORRENTE		8.069.900,00
TOTAL		60.125.350,00
DESPESAS DE CAPITAL		
INVESTIMENTOS	9.315.550,00	
AMORTIZAÇÃO DA DÍVIDA	314.000,00	
SUB TOTAL		9.629.550,00
RESERVA DE CONTINGENCIA		315.000,00
TOTAL		9.944.550,00
RESUMO		
DESPESAS CORRENTES	52.055.450,00	
DESPESAS DE CAPITAL	9.629.550,00	
RESERVA DE CONTINGENCIA	315.000,00	
TOTAL DE DESPESA		62.000.000,00
TOTAL		62.000.000,00

PREFEITURA MUNICIPAL DE SEBASTIÃO LEAL

RUA SAO JOSE - CNPJ:01612610/0001-09
Orçamento Programa - Exercício de 2026

DEMONSTRATIVO DA RECEITA E DESPESA SEGUNDO AS CATEGORIAS ECONOMICAS
(Inc.II, §1º, Art.2º)

Anexo 01

Página 2

Manoelina de Sousa Borges
MANOELINA DE SOUSA BORGES
PREFEITA MUNICIPAL
420.928.253-72

EVANDRO PINHEIRO MENDES
CONTADOR CRC-PI 06379/O
151.017.203-30

(Continua na próxima página)

PREFEITURA MUNICIPAL DE SEBASTIÃO LEAL

RUA SAO JOSE - CNPJ:01612610/0001-09

Anexo 02

Página 1

Orçamento Programa - Exercício de 2026

RECEITAS SEGUNDO AS CATEGORIAS ECONOMICAS

Código	Especificação	F.R.-C.A.	Desdobramento	SubCategoria Fonte	Categoria Econômica
1000.00.0.0	RECEITAS CORRENTES.				63.855.350,00
1100.00.0.0	IMPOSTOS, TAXAS E CONTRIBUIÇÕES DE MELHORIA			10.222.650,00	
1110.00.0.0	IMPOSTOS			9.798.750,00	
1112.00.0.0	IMPOSTOS SOBRE O PATRIMÔNIO		3.298.750,00		
1112.01.0.0	IMPOSTO SOBRE A PROPRIEDADE TERRITORIAL RURAL		420.000,00		
1112.01.1.0	ITR - MUNICÍPIOS CONVENIADO		420.000,00		
1112.01.1.1	ITR - MUNICÍPIOS CONVENIADO-PRINCIPAL	1.500.02.999.000	420.000,00		
1112.50.0.0	IMPOSTO SOBRE A PROPRIEDADE PREDIAL E TERRITORIAL URBANA		310.000,00		
1112.50.0.1	IPTU-PRINCIPAL	1.500.00.999.000	310.000,00		
1112.53.0.0	ITBI-"INTER VIVOS"		2.568.750,00		
1112.53.0.1	ITBI-"INTER VIVOS"-PRINCIPAL	1.500.00.999.000	2.568.750,00		
1113.00.0.0	IMPOSTOS SOBRE A RENDA E PROVENTOS DE QUALQUER NATUREZA		3.000.000,00		
1113.01.0.0	IRPF		1.500.000,00		
1113.01.0.1	IRPF- PRINCIPAL	1.500.00.999.000	1.500.000,00		
1113.02.0.0	IRPJ-LÍQUIDA DE INCENTIVOS		1.000.000,00		
1113.02.0.1	IRPJ-LÍQUIDA DE INCENTIVOS-PRINCIPAL	1.500.00.999.001	1.000.000,00		
1113.03.0.0	IMPOSTO SOBRE A RENDA - RETIDO NA FONTE		500.000,00		
1113.03.1.0	IRRF-TRABALHO		500.000,00		
1113.03.1.1	IRRF-TRABALHO-PRINCIPAL	1.500.00.999.000	500.000,00		
1114.00.0.0	IMPOSTOS SOBRE A PRODUÇÃO E CIRCULAÇÃO DE MERCADORIAS E SERV		3.500.000,00		
1114.51.0.0	IMPOSTOS SOBRE SERVIÇOS		3.500.000,00		
1114.51.1.0	IMPOSTO SOBRE SERVIÇOS DE QUALQUER NATUREZA - ISSQN		3.500.000,00		
1114.51.1.1	ISSQN-PRINCIPAL	1.500.00.999.000	3.500.000,00		
1120.00.0.0	TAXAS			315.000,00	
1121.00.0.0	TAXAS PELO EXERCÍCIO DO PODER DE POLÍCIA		210.000,00		
1121.01.0.0	TAXAS DE INSPEÇÃO, CONTROLE E FISCALIZAÇÃO		210.000,00		
1121.01.0.1	TAXAS INSPEÇÃO,CONTROLE FISCAL -PRINCIPAL	1.500.00.999.000	210.000,00		
1122.00.0.0	TAXAS PELA PRESTAÇÃO DE SERVIÇOS		105.000,00		
1122.01.0.0	TAXAS PELA PRESTAÇÃO DE SERVIÇOS EM GERAL		105.000,00		
1122.01.0.1	TAXAS PRESTAÇÃO SERVIÇOS GERAL-PRINCIPAL	1.500.00.999.000	105.000,00		
1130.00.0.0	CONTRIBUIÇÃO DE MELHORIA			108.900,00	
1131.00.0.0	CONTRIBUIÇÃO DE MELHORIA		108.900,00		
1131.50.0.0	CONTRIB.MELH.EXPANSÃO REDE ÁGUA POTÁVEL ESGOTO SANITÁRIO		32.400,00		
1131.50.0.1	CONTR.MELHOR.EXPANS.REDE ÁGUA/ESG.SANIT.-PRINCIPAL	1.500.00.999.000	32.400,00		
1131.99.0.0	OUTRAS CONTRIBUIÇÕES DE MELHORIA		76.500,00		
1131.99.0.1	OUTRAS CONTRIBUIÇÕES DE MELHORIA - PRINCIPAL	1.500.00.999.000	76.500,00		
1200.00.0.0	CONTRIBUIÇÕES			646.250,00	
1240.00.0.0	CONTRIBUIÇÃO CUSTEIO SERVIÇO DE ILUMINAÇÃO PÚBLICA			646.250,00	
1241.00.0.0	CONTRIBUIÇÃO CUSTEIO SERVIÇO DE ILUMINAÇÃO PÚBLICA		646.250,00		
1241.50.0.0	CONTRIBUIÇÃO CUSTEIO SERVIÇO DE ILUMINAÇÃO PÚBLICA		646.250,00		
1241.50.0.1	CONTRIB.SERV.ILUMINAÇÃO PÚBLICA-PRINCIPAL	1.751.00.120.000	646.250,00		
1300.00.0.0	RECEITA PATRIMONIAL			964.450,00	
1310.00.0.0	EXPLORAÇÃO DO PATRIMÔNIO IMOBILIÁRIO DO ESTADO			631.250,00	
1311.00.0.0	EXPLORAÇÃO DO PATRIMÔNIO IMOBILIÁRIO DO ESTADO		631.250,00		
1311.01.0.0	ALUGUÉIS, ARRENDAMENTOS, FOROS, LAUDÉMIOS, TARIFAS DE OCUPAÇ		84.000,00		
1311.01.1.0	ALUGUÉIS E ARRENDAMENTOS		21.000,00		
1311.01.1.1	ALUGUÉIS E ARRENDAMENTOS - PRINCIPAL	1.500.00.999.000	21.000,00		
1311.01.2.0	FOROS, LAUDÉMIOS E TARIFAS OCUPAÇÃO		63.000,00		
1311.01.2.1	FOROS, LAUDÉM.TARIFAS OCUPAÇÃO-PRINCIPAL	1.500.00.999.000	63.000,00		
1311.02.0.0	CONC.PERM.AUT.CESSÃO DIR.USO BENS IMOV.PÚBLICO		500.000,00		
1311.02.1.0	CONC.PERM.AUT.CESSÃO DIR.USO BENS IMOV.PÚBLICO		500.000,00		
1311.02.1.1	CONC.PERM.AUT.CESS.DIR.USO BENS IMOV.PÚBL.-PRINCIPAL	1.500.00.999.000	500.000,00		
1311.99.0.0	OUTRAS RECEITAS IMOBILIÁRIAS		47.250,00		
1311.99.0.1	OUTRAS RECEITAS IMOBILIÁRIAS - PRINCIPAL	1.500.00.999.000	47.250,00		
1320.00.0.0	VALORES MOBILIÁRIOS			322.700,00	
1321.00.0.0	JUROS E CORREÇÕES MONETÁRIAS		312.200,00		

PREFEITURA MUNICIPAL DE SEBASTIÃO LEAL

RUA SAO JOSE - CNPJ:01612610/0001-09

Anexo 02

Página 2

Orçamento Programa - Exercício de 2026

RECEITAS SEGUNDO AS CATEGORIAS ECONOMICAS

Código	Especificação	F.R.-C.A.	Desdobramento	SubCategoria Fonte	Categoria Econômica
1321.01.0.0	REMUNERAÇÃO DE DEPÓSITOS BANCÁRIOS		291.200,00		
1321.01.1.0	REMUNERAÇÃO DE DEPÓSITOS BANCÁRIOS - GERAL		280.700,00		
1321.01.1.1	REMUN.DEPÓS.BANCÁRIOS-GERAL-PRINCIPAL	1.500.00.999.000	10.000,00		
1321.01.1.1	REMUN.DEPÓS.BANCÁRIOS-GERAL-PRINCIPAL	1.500.00.999.000	28.250,00		
1321.01.1.1	REMUN.DEPÓS.BANCÁRIOS-GERAL-PRINCIPAL	1.540.00.230.000	70.400,00		
1321.01.1.1	REMUN.DEPÓS.BANCÁRIOS-GERAL-PRINCIPAL	1.551.00.999.000	5.000,00		
1321.01.1.1	REMUN.DEPÓS.BANCÁRIOS-GERAL-PRINCIPAL	1.552.00.999.000	10.000,00		
1321.01.1.1	REMUN.DEPÓS.BANCÁRIOS-GERAL-PRINCIPAL	1.553.00.999.000	10.000,00		
1321.01.1.1	REMUN.DEPÓS.BANCÁRIOS-GERAL-PRINCIPAL	1.569.00.999.000	1.050,00		
1321.01.1.1	REMUN.DEPÓS.BANCÁRIOS-GERAL-PRINCIPAL	1.576.00.999.000	5.000,00		
1321.01.1.1	REMUN.DEPÓS.BANCÁRIOS-GERAL-PRINCIPAL	1.600.00.999.000	31.500,00		
1321.01.1.1	REMUN.DEPÓS.BANCÁRIOS-GERAL-PRINCIPAL	1.601.00.999.000	10.000,00		
1321.01.1.1	REMUN.DEPÓS.BANCÁRIOS-GERAL-PRINCIPAL	1.605.00.999.000	10.000,00		
1321.01.1.1	REMUN.DEPÓS.BANCÁRIOS-GERAL-PRINCIPAL	1.621.00.999.000	10.000,00		
1321.01.1.1	REMUN.DEPÓS.BANCÁRIOS-GERAL-PRINCIPAL	1.632.00.999.000	5.000,00		
1321.01.1.1	REMUN.DEPÓS.BANCÁRIOS-GERAL-PRINCIPAL	1.660.00.999.000	10.500,00		
1321.01.1.1	REMUN.DEPÓS.BANCÁRIOS-GERAL-PRINCIPAL	1.661.00.999.000	10.000,00		
1321.01.1.1	REMUN.DEPÓS.BANCÁRIOS-GERAL-PRINCIPAL	1.710.00.999.000	21.000,00		
1321.01.1.1	REMUN.DEPÓS.BANCÁRIOS-GERAL-PRINCIPAL	1.716.00.999.000	3.000,00		
1321.01.1.1	REMUN.DEPÓS.BANCÁRIOS-GERAL-PRINCIPAL	1.719.00.999.000	5.000,00		
1321.01.1.1	REMUN.DEPÓS.BANCÁRIOS-GERAL-PRINCIPAL	1.720.00.999.000	10.000,00		
1321.01.1.1	REMUN.DEPÓS.BANCÁRIOS-GERAL-PRINCIPAL	1.750.11.999.000	5.000,00		
1321.01.1.1	REMUN.DEPÓS.BANCÁRIOS-GERAL-PRINCIPAL	1.751.00.999.000	10.000,00		
1321.01.2.0	REMUNERAÇÃO DE DEPÓSITOS BANCÁRIOS - SALÁRIO-EDUCAÇÃO		10.500,00		
1321.01.2.1	REMUN.DEPÓS.BANC.SALÁRIO-ED.-PRINCIPAL	1.550.00.999.000	10.500,00		
1321.03.0.0	REMUNERAÇÃO DE SALDOS DE RECURSOS NÃO-DESEMBOLSADOS		21.000,00		
1321.03.0.1	REMUN.SALDOS RECUR.NÃO-DESEMB.-PRINCIPAL	1.500.00.999.000	21.000,00		
1329.00.0.0	OUTROS VALORES MOBILIÁRIOS		10.500,00		
1329.99.0.0	OUTROS VALORES MOBILIÁRIOS		10.500,00		
1329.99.0.1	OUTROS VALORES MOBILIÁRIOS - PRINCIPAL	1.500.00.999.000	10.500,00		
1390.00.0.0	DEMAIS RECEITAS PATRIMONIAIS			10.500,00	
1399.00.0.0	OUTRAS RECETAS PATRIMONIAIS		10.500,00		
1399.99.0.0	OUTRAS RECETAS PATRIMONIAIS		10.500,00		
1399.99.0.1	OUTRAS RECETAS PATRIMONIAIS - PRINCIPAL	1.500.00.999.000	10.500,00		
1600.00.0.0	RECETA DE SERVIÇOS			21.000,00	
1690.00.0.0	OUTROS SERVIÇOS			21.000,00	
1699.00.0.0	OUTROS SERVIÇOS		21.000,00		
1699.99.0.0	OUTROS SERVIÇOS		21.000,00		
1699.99.0.1	OUTROS SERVIÇOS- PRINCIPAL	1.500.00.999.000	21.000,00		
1700.00.0.0	TRANSFERÊNCIAS CORRENTES			51.791.000,00	
1710.00.0.0	TRANSFERÊNCIAS DA UNIÃO E DE SUAS ENTIDADES			33.613.750,00	
1711.00.0.0	TRANSFERÊNCIAS PARTICIPAÇÃO RECETA UNIÃO		22.360.450,00		
1711.51.0.0	COTA-PARTE DO FUNDO DE PARTICIPAÇÃO DOS MUNICÍPIOS - FPM		19.925.000,00		
1711.51.1.0	COTA-PARTE FUNDO PARTICIPAÇÃO MUNICÍPIOS-COTA MENSAL		17.300.000,00		
1711.51.1.1	COTA-PARTE FPM-COTA MENSAL-PRINCIPAL	1.500.00.999.000	17.300.000,00		
1711.51.2.0	COTA-PARTE FUNDO PARTICIPAÇÃO MUNICÍPIOS-COTA EXTRAORDINÁRIA		2.625.000,00		
1711.51.2.1	COTA-PARTE FPM-COTA EXTRAORDINÁRIA-PRINCIPAL	1.500.00.999.000	2.625.000,00		
1711.52.0.0	COTA-PARTE DO IMPOSTO SOBRE A PROPRIEDADE TERRITORIAL RURAL		2.435.450,00		
1711.52.0.1	COTA-PARTE IMP.PROPRIED.TERRIT.RURAL-PRINCIPAL	1.500.00.999.000	2.435.450,00		
1712.00.0.0	TRANSF.COMPENS.FINANC.EXPL.RECURSOS NATURAIS		325.500,00		
1712.52.0.0	COTA-PARTE COMPENSAÇÃO FINANCEIRA PRODUÇÃO PETRÓLEO		304.500,00		
1712.52.4.0	COTA-PARTE DO FUNDO ESPECIAL DO PETRÓLEO - FEP		304.500,00		
1712.52.4.1	COTA-PARTE-FEP-PRINCIPAL	1.720.00.999.000	294.500,00		
1712.52.4.1	COTA-PARTE-FEP-PRINCIPAL	1.721.00.999.001	10.000,00		
1712.99.0.0	OUTRAS TRANSF.COMP.FINANC.EXPLORAÇÃO DE RECURSOS NATURAIS		21.000,00		
1712.99.0.1	OUTR.TRANSF.COMP.FINAN.EXPL.RECUR.NAT.-PRINCIPAL	1.500.00.999.000	21.000,00		
1713.00.0.0	TRANSFERÊNCIAS RECURSOS SISTEMA ÚNICO SAÚDE - SUS		4.525.450,00		
1713.50.0.0	TRANSF.SUS-FUNDO A FUNDO- BLOCO DE				

PREFEITURA MUNICIPAL DE SEBASTIÃO LEAL

RUA SAO JOSE - CNPJ:01612610/0001-09

Anexo 02

Página 3

Orçamento Programa - Exercício de 2026

RECEITAS SEGUNDO AS CATEGORIAS ECONOMICAS

Código	Especificação	F.R.-C.A.	Desdobramento	SubCategoria Fonte	Categoria Econômica
	MANUTENÇÃO		3.810.950,00		
1713.50.1.0	TRANSF.SUS-FUNDO A FUNDO - BLOCO MANUT.ATEND.PRIMÁRIO		3.159.950,00		
1713.50.1.1	TRANS.SUS-BL.MANUT.ATEN.PRIMÁRIA-PRINCIPAL	1.600.00.999.000	2.333.100,00		
1713.50.1.1	TRANS.SUS-BL.MANUT.ATEN.PRIMÁRIA-PRINCIPAL	1.600.00.999.001	189.000,00		
1713.50.1.1	TRANS.SUS-BL.MANUT.ATEN.PRIMÁRIA-PRINCIPAL	1.602.00.999.000	143.850,00		
1713.50.1.1	TRANS.SUS-BL.MANUT.ATEN.PRIMÁRIA-PRINCIPAL	1.605.00.999.001	305.000,00		
1713.50.3.0	TRANSF.SUS- BLOCO MANUTENÇÃO-VIGILÂNCIA EM SAÚDE		10.500,00		
1713.50.3.2	TRANS.SUS-BL.MANUT-VIGILÂNC.SAÚDE-MULTAS JUROS	1.600.00.999.001	10.500,00		
1713.50.4.0	TRANSF.SUS- BLOCO MANUTENÇÃO-ASSISTÊNCIA FARMACÉUTICA		10.500,00		
1713.50.4.1	TRANS.SUS- BLOCO MANUT.-ASSIST.FARMAC.-PRINCIPAL	1.600.00.999.001	10.500,00		
1713.50.9.0	TRANSF.SUS- BLOCO MANUTENÇÃO- OUTROS PROGRAMAS		630.000,00		
1713.50.9.1	TRANS.SUS-BL.MANUT.-OUTROS PROGR.-PRINCIPAL	1.604.00.999.001	630.000,00		
1713.51.0.0	TRANSF.SUS-FUNDO A FUNDO - BLOCO DE ESTRUTURAÇÃO		714.500,00		
1713.51.1.0	TRANSF.SUS-FUNDO FUNDO.BLOCO ESTRUTURAÇÃO-ATENÇÃO PRIMÁRIA		714.500,00		
1713.51.1.1	TRANSF.SUS-BLOCO ESTRUT.-ATEN.PRIMÁRIA-PRINCIPAL	1.601.00.999.000	515.000,00		
1713.51.1.1	TRANSF.SUS-BLOCO ESTRUT.-ATEN.PRIMÁRIA-PRINCIPAL	1.603.00.999.000	199.500,00		
1714.00.0.0	TRANSF.RECURSOS FUNDO NAC.DESENVOLVIMENTO EDUCAÇÃO-FNDE		1.057.500,00		
1714.50.0.0	TRANSFERÊNCIAS DO SALÁRIO-EDUCAÇÃO		340.200,00		
1714.50.0.1	TRANSF.SALÁRIO-EDUCAÇÃO-FNDE-PRINCIPAL	1.550.00.999.000	340.200,00		
1714.51.0.0	TRANSFERÊNCIAS FNDE- PROGR.DINH.DIRETO NA ESCOLA - PDDE		12.850,00		
1714.51.0.1	TRANSF.FNDE- PARA O PDDE-PRINCIPAL	1.551.00.999.000	12.850,00		
1714.52.0.0	TRANSF.PROGRAMA NACIONAL ALIMENTAÇÃO ESCOLA- PNAE		126.500,00		
1714.52.0.1	TRANSF.PROGR.NAC. ALIM.ESCOLA-PNAE-PRINCIPAL	1.552.00.999.000	126.500,00		
1714.53.0.0	TRANSF.PROG.NACIONAL APOIOTRANSPORTE DO ESCOLAR - PNATE		152.750,00		
1714.53.0.1	TRANSF.PROG.NAC.TRASP.ESCOLAR-PNATE-PRINCIPAL	1.553.00.999.000	152.750,00		
1714.99.0.0	OUTRAS TRANSF.DIRETAS FUNDO NACIONAL DESENV.EDUCAÇÃO-FNDE		425.200,00		
1714.99.0.1	OUTRAS TRANSF. FNDE- PRINCIPAL	1.569.00.999.000	425.200,00		
1715.00.0.0	TRANSFERÊNCIAS COMPLEMENTAÇÃO DA UNIÃO -FUNDEB		3.932.750,00		
1715.50.0.0	TRANSFERÊNCIAS COMPLEMENTAÇÃO UNIÃO FUNDEB-VAAT		1.632.750,00		
1715.50.0.1	TRANSF.COMP.UNIÃO FUNDEB-VAAT-PRINCIPAL	1.541.00.230.000	94.500,00		
1715.50.0.1	TRANSF.COMP.UNIÃO FUNDEB-VAAT-PRINCIPAL	1.542.00.230.000	1.538.250,00		
1715.51.0.0	TRANSFERÊNCIAS COMPLEMENTAÇÃO UNIÃO FUNDEB-VAAF		1.600.000,00		
1715.51.0.1	TRANSF.COMP.UNIÃO FUNDEB-VAAF-PRINCIPAL	1.541.00.999.000	1.600.000,00		
1715.52.0.0	TRANSFERÊNCIAS COMPLEMENTAÇÃO UNIÃO FUNDEB-VAAR		300.000,00		
1715.52.0.1	TRANSF.COMP.UNIÃO FUNDEB-VAAR-PRINCIPAL	1.543.00.999.000	300.000,00		
1715.53.0.0	TRANSFERÊNCIAS DE RECURSOS DO FUNDEB DESTINADOS À CRIAÇÃO DE		400.000,00		
1715.53.0.1	TRANSFERÊNCIAS DE RECURSOS DO FUNDEB DESTINADOS À CRIAÇÃO DE	1.546.00.999.001	400.000,00		
1716.00.0.0	TRANSF.RECURSOS FUNDO NACIONAL ASSISTÊNCIA SOCIAL-FNAS		651.000,00		
1716.50.0.0	TRANSF.RECURSOS FUNDO NACIONAL ASSISTÊNCIA SOCIAL-FNAS		651.000,00		
1716.50.0.1	TRANSF.RECUR.-FNAS-PRINCIPAL	1.660.00.999.000	651.000,00		
1717.00.0.0	TRANSFERÊNCIAS DE CONVÊNIO DA UNIÃO E DE SUAS ENTIDADES		383.250,00		
1717.50.0.0	TRANSF.CONVÊNIO UNIÃO SISTEMA ÚNICO SAÚDE-SUS		53.550,00		
1717.50.0.1	TRANSF.CONV.UNIÃO-SUS-PRINCIPAL	1.631.00.999.000	53.550,00		
1717.51.0.0	TRANSF.CONVÊNIO UNIÃO PROGRAMAS DE EDUCAÇÃO		252.000,00		
1717.51.0.1	TRANSF.CONV.UNIÃO- PROGR.EDUC.-PRINCIPAL	1.570.00.999.000	252.000,00		
1717.52.0.0	TRANSF.CONVÊNIO UNIÃO PROGRAMAS ASSISTENCIA SOCIAL		56.700,00		
1717.52.0.1	TRANSF.CONV.UNIÃO PROGR.ASSIST.SOCIAL-PRINCIPAL	1.665.00.999.000	56.700,00		
1717.54.0.0	TRANSF.CONV.UNIÃO PROGRAMAS SANEAMENTO BÁSICO		10.500,00		
1717.54.0.1	TRANSF.CONV.UNIÃO PROGR.SANEAM.BÁSICO-PRINCIPAL	1.700.00.999.000	10.500,00		

PREFEITURA MUNICIPAL DE SEBASTIÃO LEAL

RUA SAO JOSE - CNPJ:01612610/0001-09

Anexo 02

Página 4

Orçamento Programa - Exercício de 2026

RECEITAS SEGUNDO AS CATEGORIAS ECONOMICAS

Código	Especificação	F.R.-C.A.	Desdobramento	SubCategoria Fonte	Categoria Econômica
1717.99.0.0	OUTRAS TRANSF.CONVÊNIO UNIÃO ENTIDADES		10.500,00		
1717.99.0.1	OUTRAS TRANSF.CONV.UNIÃO ENTIDADES-PRINCIPAL	1.700.00.999.000	10.500,00		
1719.00.0.0	OUTRAS TRANSFERÊNCIAS RECURSOS UNIÃO E DE SUAS ENTIDADES		377.850,00		
1719.60.0.0	TRANSFERÊNCIAS ALDIR BLANC LEI Nº 14.399/2022		50.250,00		
1719.60.0.1	TRANSF.ALDIR BLANC LEI Nº 14.399/2022-PRINCIPAL	1.719.00.999.000	45.000,00		
1719.60.0.1	TRANSF.ALDIR BLANC LEI Nº 14.399/2022-PRINCIPAL	1.749.00.999.000	5.250,00		
1719.61.0.0	AUX.FINANC.-CRÉD.TRIBUT.ICMS- EC Nº 123/2022		5.100,00		
1719.61.0.1	AUX.FINAN-CRÉD.TRIB.ICMS- EC Nº 123/22-PRINCIPAL	1.718.00.999.001	5.100,00		
1719.99.0.0	OUTRAS TRANSF.RECURSOS UNIÃO ENTIDADES		322.500,00		
1719.99.0.1	OUTRAS TRANSF.RECUR.UNIÃO ENTID.-PRINCIPAL	1.500.00.999.000	210.000,00		
1719.99.0.1	OUTRAS TRANSF.RECUR.UNIÃO ENTID.-PRINCIPAL	1.715.00.999.001	63.000,00		
1719.99.0.1	OUTRAS TRANSF.RECUR.UNIÃO ENTID.-PRINCIPAL	1.716.00.999.001	18.000,00		
1719.99.0.2	OUTRAS TRANSF.RECUR.UNIÃO ENTID.-MULTAS JUROS	1.899.00.999.000	31.500,00		
1720.00.0.0	TRANSFERÊNCIAS ESTADOS DISTRITO FEDERAL E DE SUAS ENTIDADES			10.784.000,00	
1721.00.0.0	PARTICIPAÇÃO NA RECEITA DOS ESTADOS E DISTRITO FEDERAL		9.854.000,00		
1721.50.0.0	COTA-PARTE DO ICMS		8.925.000,00		
1721.50.0.1	COTA-PARTE DO ICMS - PRINCIPAL	1.500.00.999.000	8.925.000,00		
1721.51.0.0	COTA-PARTE DO IPVA		630.000,00		
1721.51.0.1	COTA-PARTE DO IPVA - PRINCIPAL	1.500.00.999.000	630.000,00		
1721.52.0.0	COTA-PARTE DO IPI - MUNICÍPIOS		31.500,00		
1721.52.0.1	COTA-PARTE DO IPI - MUNICÍPIOS - PRINCIPAL	1.500.00.999.000	31.500,00		
1721.53.0.0	COTA-PARTE CONTRIBUIÇÃO INTERVENÇÃO DOMÍNIO ECONÔMICO		99.500,00		
1721.53.0.1	COTA-PARTE-CIDE-PRINCIPAL	1.500.00.999.000	94.500,00		
1721.53.0.1	COTA-PARTE-CIDE-PRINCIPAL	1.750.11.999.000	5.000,00		
1721.98.0.0	TRANSF.PARTIC.OUTRAS REC.IMPOSTOS ESTADOS DISTRITO FEDERAL		168.000,00		
1721.98.0.1	TRANSF.PARTIC.OUTRAS REC.IMP.EST.DF.-PRINCIPAL	1.500.00.999.000	168.000,00		
1723.00.0.0	TRANSFERÊNCIAS RECURSOS SISTEMA ÚNICO SAÚDE - SUS		158.000,00		
1723.50.0.0	TRANSFERÊNCIAS RECURSOS SISTEMA ÚNICO SAÚDE - SUS		158.000,00		
1723.50.0.1	TRANSF.RECURSOS-SUS-PRINCIPAL	1.621.00.999.000	158.000,00		
1724.00.0.0	TRANSF.CONVÊNIO ESTADOS E DF ENTIDADES		367.500,00		
1724.50.0.0	TRANSF.CONV.ESTADOS E DF PARA SUS		21.000,00		
1724.50.0.1	TRANSF.CONV.ESTADOS E DF PARA SUS-PRINCIPAL	1.631.00.999.000	21.000,00		
1724.51.0.0	TRANSF. CONVÊNIO ESTADOS PROGRAMA EDUCAÇÃO		115.500,00		
1724.51.0.1	TRANSF.CONV.ESTADOS Progr.EDUCAÇÃO-PRINCIPAL	1.570.00.999.000	115.500,00		
1724.99.0.0	OUTRAS TRANSF.CONV.ESTADOS E DF E ENTIDADES		231.000,00		
1724.99.0.1	OUTRAS TRANSF.CONV.EST.E DF E ENTID.-PRINCIPAL	1.500.00.999.000	231.000,00		
1729.00.0.0	OUTRAS TRANSFERÊNCIAS DOS ESTADOS E DISTRITO FEDERAL		404.500,00		
1729.51.0.0	TRANSFERÊNCIAS DE ESTADOS DESTINADAS À ASSISTÊNCIA SOCIAL		126.500,00		
1729.51.0.1	TRANSF.ESTADOS ASSIST.SOCIAL-PRINCIPAL	1.661.00.999.000	126.500,00		
1729.52.0.0	TRANSF.RECURSOS PROGRAMAS DE EDUCAÇÃO		5.000,00		
1729.52.0.1	TRANSF.RECURSOS Progr.EDUCAÇÃO-PRINCIPAL	1.576.00.999.000	5.000,00		
1729.99.0.0	OUTRAS TRANSFERÊNCIAS DOS ESTADOS E DF		273.000,00		
1729.99.0.1	OUTRAS TRANSF.ESTADOS E DF-PRINCIPAL	1.710.00.999.000	273.000,00		
1729.99.0.1	OUTRAS TRANSF.ESTADOS E DF-PRINCIPAL	1.710.00.999.000	273.000,00		
1750.00.0.0	TRANSFERÊNCIAS DE OUTRAS INSTITUIÇÕES PÚBLICAS			7.393.250,00	
1751.00.0.0	TRANSF.RECURSOS FUNDO MANUTENÇÃO DESENVOL.EDUCAÇÃO-FUNDEB		7.393.250,00		
1751.50.0.0	TRANSF.RECURSOS FUNDO MANUTENÇÃO DESENVOL.EDUCAÇÃO-FUNDEB		7.393.250,00		
1751.50.0.1	TRANSF.RECURSOS FUNDEB-PRINCIPAL	1.540.00.230.000	7.393.250,00		
1900.00.0.0	OUTRAS RECEITAS CORRENTES			210.000,00	
1920.00.0.0	INDENIZAÇÕES, RESTITUIÇÕES E RESSARCIMENTOS			94.500,00	
1921.00.0.0	INDENIZAÇÕES		10.500,00		
1921.99.0.0	OUTRAS INDENIZAÇÕES		10.500,00		
1921.99.0.1	OUTRAS INDENIZAÇÕES - PRINCIPAL	1.500.00.999.000	10.500,00		
1922.00.0.0	RESTITUIÇÕES		84.000,00		
1922.99.0.0	OUTRAS RESTITUIÇÕES		84.000,00		
1922.99.0.1	OUTRAS RESTITUIÇÕES-PRINCIPAL	1.500.00.999.000	84.000,00		

SEBASTIÃO LEAL - PI

LOA 2026

PREFEITURA MUNICIPAL DE SEBASTIÃO LEAL

RUA SAO JOSE - CNPJ:01612610/0001-09

Anexo 02

Página 5

Orçamento Programa - Exercício de 2026

RECEITAS SEGUNDO AS CATEGORIAS ECONOMICAS

Código	Especificação	F.R.-C.A.	Desdobramento	SubCategoria Fonte	Categoria Econômica
1990.00.0.0	DEMAIS RECEITAS CORRENTES			115.500,00	
1999.00.0.0	OUTRAS RECEITAS CORRENTES		115.500,00		
1999.99.0.0	OUTRAS RECEITAS		115.500,00		
1999.99.2.0	OUTRAS REC.NÃO ARREC.NÃO PROJETADAS RFB-PRIMÁRIAS		115.500,00		
1999.99.2.1	OUTRAS REC.NÃO ARREC.NÃO PROJ.RFB-PRIM.-PRINCIPAL	1.500.00.999.000	115.500,00		
2000.00.0.0	RECEITAS DE CAPITAL				1.874.650,00
2100.00.0.0	OPERAÇÕES DE CRÉDITO			302.000,00	
2110.00.0.0	OPERAÇÕES DE CRÉDITO - MERCADO INTERNO			42.000,00	
2111.00.0.0	TÍTULOS RESPONS.TESOURO NAC.-MERCADO INTERNO		42.000,00		
2111.02.0.0	TÍTULOS RESP.TES.NAC. REF.DIV.PUB.FED. MERCADO INTERNO		42.000,00		
2111.02.0.1	TÍT. RESP.TES.NAC. REF.DIV.PUB.FED.MERC.INT.-PRINCIPAL	1.500.00.999.000	42.000,00		
2120.00.0.0	OPERAÇÕES DE CRÉDITO - MERCADO EXTERNO			260.000,00	
2122.00.0.0	OPERAÇÕES DE CRÉDITO CONTRATUAIS - MERCADO EXTERNO		260.000,00		
2122.01.0.0	OPERAÇÕES DE CRÉDITO CONTRATUAIS - MERCADO EXTERNO		260.000,00		
2122.01.0.1	OP.CRÉDITO CONTR.-MERC.EXTERNO-PRINCIPAL	1.754.00.999.001	260.000,00		
2200.00.0.0	ALIENAÇÃO DE BENS			31.500,00	
2210.00.0.0	ALIENAÇÃO DE BENS MÓVEIS			15.750,00	
2211.00.0.0	ALIENAÇÃO TÍTULOS, VALORES MOBILIÁRIOS APLICAÇÕES CONGÊNERES		15.750,00		
2211.01.0.0	ALIEN.TÍTULOS, VAL.MOBIL.APLICAÇÕES CONGÊNERES TEMPORÁRIAS		15.750,00		
2211.01.0.1	ALIEN.TÍT.VAL.MOBIL.APLIC.CONGÉN.TEMP.-PRINCIPAL	1.755.00.999.000	15.750,00		
2220.00.0.0	ALIENAÇÃO DE BENS IMÓVEIS			15.750,00	
2221.00.0.0	ALIENAÇÃO DE BENS IMÓVEIS		15.750,00		
2221.01.0.0	ALIENAÇÃO DE BENS IMÓVEIS		15.750,00		
2221.01.0.1	ALIENAÇÃO DE BENS IMÓVEIS - PRINCIPAL	1.755.00.999.000	15.750,00		
2400.00.0.0	TRANSFERÊNCIAS DE CAPITAL			1.226.150,00	
2410.00.0.0	TRANSFERÊNCIAS DA UNIÃO E DE SUAS ENTIDADES			477.700,00	
2411.00.0.0	TRANSFERÊNCIAS RECURSOS SISTEMA ÚNICO SAÚDE - SUS		52.500,00		
2411.50.0.0	TRANSF.RECURSOS-SUS-FUNDO A FUNDO - BLOCO DE MANUTENÇÃO		52.500,00		
2411.50.1.0	TRANSF.RECUR.-SUS-BLOCO MANUTENÇÃO-ATENÇÃO PRIMÁRIA		52.500,00		
2411.50.1.1	TRANSF.-SUS-BLOCO MANUT.ATEN.PRIMÁRIA-PRINCIPAL	1.631.00.999.000	52.500,00		
2412.00.0.0	TRANSF.RECUR.FUNDO NACIONAL DESENVOLVIMENTO EDUCAÇÃO-FNDE		31.500,00		
2412.50.0.0	TRANSF.RECUR. PROGRAMAS EDUCAÇÃO		31.500,00		
2412.50.1.0	TRANSF.PROGR.TRANSF.ESC.ED.BÁSICA-CAMINHO ESCOLA		31.500,00		
2412.50.1.1	TRANSF.PROGR.TRANSF.ESC.ED.BÁS.-CAMINHO ESCOLA-PRINCIPAL	1.570.00.999.000	31.500,00		
2414.00.0.0	TRANSFERÊNCIAS DE CONVÊNIOS DA UNIÃO E DE SUAS ENTIDADES		393.700,00		
2414.50.0.0	TRANSF. CONVÊNIOS UNIÃO PARA O SUS		52.500,00		
2414.50.0.1	TRANSF. CONV. UNIÃO PARA O SUS-PRINCIPAL	1.631.00.999.000	52.500,00		
2414.51.0.0	TRANSF. CONVÊNIOS UNIÃO PROGRAMAS EDUCAÇÃO		84.000,00		
2414.51.0.1	TRANSF. CONV. UNIÃO Progr. EDUCAÇÃO-PRINCIPAL	1.570.00.999.000	84.000,00		
2414.52.0.0	TRANSF. CONVÊNIOS UNIÃO PROGRAMAS DE SANEAMENTO BÁSICO		10.500,00		
2414.52.0.1	TRANSF.CONV.UNIÃO Progr.SANEAM.BÁSICO-PRINCIPAL	1.700.00.999.000	10.500,00		
2414.53.0.0	TRANSF.CONVÊNIOS UNIÃO PROGRAMAS MEIO AMBIENTE		29.400,00		
2414.53.0.1	TRANSF.CONV.UNIÃO Progr.MEIO AMBIENTE-PRINCIPAL	1.700.00.999.000	29.400,00		
2414.54.0.0	TRANSF. CONVÊNIOS UNIÃO PROGRAMAS INFRAESTRUTURA TRANSPORTE		16.800,00		
2414.54.0.1	TRANSF.CONV.UNIÃO Progr.INFRA.TRANSP.-PRINCIPAL	1.700.00.999.000	16.800,00		
2414.99.0.0	OUTRAS TRANSFERÊNCIAS CONVÊNIOS UNIÃO E DE SUAS ENTIDADES		200.500,00		
2414.99.0.1	OUTRAS TRANSF.CONV.UNIÃO SUAS ENTID.-PRINCIPAL	1.500.00.999.000	42.000,00		
2414.99.0.1	OUTRAS TRANSF.CONV.UNIÃO SUAS ENTID.-PRINCIPAL	1.700.00.999.000	158.500,00		
2420.00.0.0	TRANSF. ESTADOS E DO DISTRITO FEDERAL E DE SUAS ENTIDADES			748.450,00	
2421.00.0.0	TRANSFECURSOS SISTEMA ÚNICO SAÚDE-SUS-ESTADOS E DF		115.500,00		
2421.50.0.0	TRANSFERÊNCIAS DE RECURSOS DO SISTEMA ÚNICO DE SAÚDE - SUS		115.500,00		

PREFEITURA MUNICIPAL DE SEBASTIÃO LEAL

RUA SAO JOSE - CNPJ:01612610/0001-09

Anexo 02

Página 6

Orçamento Programa - Exercício de 2026

RECEITAS SEGUNDO AS CATEGORIAS ECONOMICAS

Código	Especificação	F.R.-C.A.	Desdobramento	SubCategoria Fonte	Categoria Econômica
2421.50.0.1	TRANSF.RECURSOS-SUS-PRINCIPAL	1.600.00.999.000	115.500,00		
2422.00.0.0	TRANSF.CONVÊNIO ESTADOS E DF E DE SUAS ENTIDADES		415.800,00		
2422.50.0.0	TRANSFERÊNCIAS CONVÊNIO ESTADOS PARA SUS		37.800,00		
2422.50.0.1	TRANSF.CONV.ESTADOS PARA SUS-PRINCIPAL	1.631.00.999.000	37.800,00		
2422.51.0.0	TRANSF.CONVÊNIO ESTADOS PROGRAMA EDUCAÇÃO		105.000,00		
2422.51.0.1	TRANSF.CONV.ESTADOS PROGR.EDUCAÇÃO-PRINCIPAL	1.570.00.999.000	105.000,00		
2422.52.0.0	TRANSFERÊNCIAS CONVÊNIO ESTADOS SANEAMENTO BÁSICO		10.500,00		
2422.52.0.1	TRANSF.CONV.ESTADOS PROGR.SANEAM.BÁSICO-PRINCIPAL	1.701.00.999.000	10.500,00		
2422.53.0.0	TRANSFERÊNCIAS CONVÊNIO ESTADOS PROGRAMAS DE MEIO AMBIENTE		10.500,00		
2422.53.0.1	TRANSF.CONV.ESTADOS PROGR.MEIO AMBIENTE-PRINCIPAL	1.701.00.999.000	10.500,00		
2422.54.0.0	TRANSF.CONVÊNIO ESTADOS PROGR.INFRAESTRUTURA TRANSPORTE		42.000,00		
2422.54.0.1	TRANSF.CONV.ESTAD.PROGR.INFRAEST.TRANSP.-PRINCIPAL	1.701.00.999.000	42.000,00		
2422.99.0.0	OUTRAS TRANSF.CONV. ESTADOS E DF E DE SUA ENTIDADES		210.000,00		
2422.99.0.1	OUTRAS TRANSF.CONV.EST/DFSUA ENTID.-PRINCIPAL	1.701.00.999.000	210.000,00		
2429.00.0.0	OUTRAS TRANSFERÊNCIAS DE RECURSOS DOS ESTADOS		217.150,00		
2429.51.0.0	TRANSFERÊNCIAS RECURSOS PROGRAMAS DE EDUCAÇÃO		80.650,00		
2429.51.0.1	TRANSF.RECUR.PROGR.EDUCAÇÃO-PRINCIPAL	1.569.00.999.000	80.650,00		
2429.99.0.0	OUTRAS TRANSFERÊNCIAS DE RECURSOS DOS ESTADOS		136.500,00		
2429.99.0.1	OUTRAS TRANSF.RECURSOS ESTADOS-PRINCIPAL	1.500.00.999.000	63.000,00		
2429.99.0.1	OUTRAS TRANSF.RECURSOS ESTADOS-PRINCIPAL	1.710.00.999.000			
2429.99.0.1	OUTRAS TRANSF.RECURSOS ESTADOS-PRINCIPAL	1.710.00.999.000	73.500,00		
2900.00.0.0	OUTRAS RECEITAS DE CAPITAL			315.000,00	
2990.00.0.0	DEMAIS RECEITAS DE CAPITAL			315.000,00	
2999.00.0.0	OUTRAS RECEITAS DE CAPITAL		315.000,00		
2999.99.0.0	OUTRAS RECEITAS DE CAPITAL		315.000,00		
2999.99.0.1	OUTRAS RECEITAS DE CAPITAL - PRINCIPAL	1.500.00.999.000	315.000,00		
9000.00.0.0	(R) DEDUÇÕES DA RECEITA				-3.730.000,00
9500.00.0.0	(R) DEDUÇÕES DO FUNDEB			-3.730.000,00	
9510.00.0.0	(R) DEDUÇÕES DO FUNDEB		-3.730.000,00		
9510.00.0.0	(R) DEDUÇÕES DO FUNDEB			-3.730.000,00	
9510.00.0.0	(R) DEDUÇÕES DO FUNDEB	1.500.00.999.000	-3.730.000,00		
Total das Receitas (exceto Intra-Orçamentárias)					62.000.000,00

TOTALIZAÇÃO DAS RECEITAS POR CATEGORIA ECONOMICA

RECEITA CORRENTE 60.125.350,00

RECEITA DE CAPITAL 1.874.650,00

Total Geral das Receitas 62.000.000,00

PREFEITURA MUNICIPAL DE SEBASTIÃO LEAL

RUA SAO JOSE - CNPJ:01612610/0001-09

Anexo 02

Página 7

Orçamento Programa - Exercício de 2026

RECEITAS SEGUNDO AS CATEGORIAS ECONOMICAS

Código	Especificação	F.R.-C.A.	Desdobramento	SubCategoria Fonte	Categoria Econômica
--------	---------------	-----------	---------------	-----------------------	------------------------

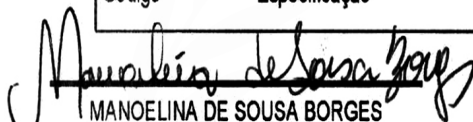
 MANOELINA DE SOUSA BORGES
 PREFEITA MUNICIPAL
 420.928.253-72

EVANDRO PINHEIRO MENDES
 CONTADOR CRC-PI 06379/O
 151.017.203-30

PREFEITURA MUNICIPAL DE SEBASTIÃO LEAL

RUA SAO JOSE - CNPJ:01612610/0001-09

Orçamento Programa - Exercício de 2026

Anexo 06

Página 1

PROGRAMA DE TRABALHO

(Inc.II, § 2º, Art.2º)

01 PODER LEGISLATIVO
01 CÂMARA MUNICIPAL DE SEBASTIÃO LEAL

Código	Especificação	Operação Especial	Projetos	Atividades	Total
01	Legislativa		189.000,00	1.564.500,00	1.753.500,00
01	031 Ação Legislativa		189.000,00	1.564.500,00	1.753.500,00
01	031 1003 AÇÃO LEGISLATIVA		189.000,00	1.564.500,00	1.753.500,00
01.031.1003.1001.0000	REFORMA E/OU AMPLIAÇÃO DO PREDIO DA CAMARA MUNICIPAL		126.000,00		126.000,00
01.031.1003.1002.0000	AQUISIÇÃO DE VEICULOS AUTOMOTORES		63.000,00		63.000,00
01.031.1003.2001.0000	MANUTENÇÃO DOS ENCARGOS DA CAMARA MUNICIPAL			1.536.150,00	1.536.150,00
01.031.1003.2004.0000	CONTRIBUIÇÃO A ASSOCIAÇÃO DE VEREADORES			12.600,00	12.600,00
01.031.1003.2005.0000	ASSINATURA DE INFORMATIVOS, REVISTAS E JORNAIS			15.750,00	15.750,00
TOTAL		0,00	189.000,00	1.564.500,00	1.753.500,00

PREFEITURA MUNICIPAL DE SEBASTIÃO LEAL

RUA SAO JOSE - CNPJ:01612810/0001-09

Orçamento Programa - Exercício de 2026
Anexo 06
Página 2

PROGRAMA DE TRABALHO

(Inc. II, § 2º, Art. 2º)

02 PODER EXECUTIVO					
01 GABINETE DO PREFEITO					
Código	Especificação	Operação Especial	Projetos	Atividades	Total
03	Essencial à Justiça			34.150,00	34.150,00
03	062 Defesa do Interesse Público no Processo Judiciário			34.150,00	34.150,00
03	062 1041 ASSISTENCIA JURIDICA			34.150,00	34.150,00
03.062.1041.2006.0000	ENCARGOS COM ASSESSORIA JURIDICA			34.150,00	34.150,00
04	Administração		50.000,00	777.150,00	827.150,00
04	122 Administração Geral		50.000,00	777.150,00	827.150,00
04	122 1014 ADMINISTRAÇÃO GERAL			29.400,00	29.400,00
04.122.1014.2002.0000	MANUTENÇÃO DA JUNTA DE SERVIÇO MILITAR			29.400,00	29.400,00
04	122 1015 ADMINISTRAÇÃO GOVERNAMENTAL			747.750,00	747.750,00
04.122.1015.2007.0000	MANUTENÇÃO DO GABINETE DO PREFEITO			674.650,00	674.650,00
04.122.1015.2008.0000	MANUTENÇÃO DA DIVISÃO DE COMUNICAÇÃO			19.950,00	19.950,00
04.122.1015.2009.0000	MANUTENÇÃO DA DIVISÃO DE CERIMONIAL			53.150,00	53.150,00
04	122 1022 AMPLIAÇÃO DA FROTA DE VEICULOS		50.000,00		50.000,00
04.122.1022.1003.0000	AQUISIÇÃO DE VEICULO		50.000,00		50.000,00
TOTAL		0,00	50.000,00	811.300,00	861.300,00

PREFEITURA MUNICIPAL DE SEBASTIÃO LEAL

RUA SAO JOSE - CNPJ:01612810/0001-09

Orçamento Programa - Exercício de 2026
Anexo 06
Página 3

PROGRAMA DE TRABALHO

(Inc. II, § 2º, Art. 2º)

02 PODER EXECUTIVO					
02 CONTROLADORIA MUNICIPAL					
Código	Especificação	Operação Especial	Projetos	Atividades	Total
04	Administração			87.600,00	87.600,00
04	124 Controle Interno			87.600,00	87.600,00
04	124 1093 CONTROLE INTERNO			87.600,00	87.600,00
04.124.1093.2022.0000	MANUTENÇÃO DA CONTROLADORIA MUNICIPAL			87.600,00	87.600,00
TOTAL		0,00	0,00	87.600,00	87.600,00

PREFEITURA MUNICIPAL DE SEBASTIÃO LEAL

RUA SAO JOSE - CNPJ:01612610/0001-09

Orçamento Programa - Exercício de 2026

Anexo 06

Página 4

PROGRAMA DE TRABALHO

(Inc. II, § 2º, Art. 2º)

02 PODER EXECUTIVO					
03 SECRETARIA MUNICIPAL DE ADMINISTRAÇÃO E PLANEJAMENTO					
Código	Especificação	Operação Especial	Projetos	Atividades	Total
04	Administração		631.500,00	7.948.200,00	8.579.700,00
04	122 Administração Geral		631.500,00	7.948.200,00	8.579.700,00
04	122 1014 ADMINISTRAÇÃO GERAL		14.500,00	7.719.050,00	7.733.550,00
04.122.1014.2024.0000	MANUTENÇÃO DA SECRETARIA DE ADMINISTRAÇÃO			7.280.300,00	7.280.300,00
04.122.1014.2028.0000	ENCARGOS COM TELEFONIA MOVEL			21.000,00	21.000,00
04.122.1014.2029.0000	ENCARGOS COM TELEFONIA FIXA			21.000,00	21.000,00
04.122.1014.2032.0000	ENCARGOS COM FATURA DE FORNECIMENTO DE ENERGIA			351.000,00	351.000,00
04.122.1014.2033.0000	ENCARGOS COM FATURA DE FORNECIMENTO DE AGUA			15.750,00	15.750,00
04.122.1014.2037.0000	ENCARGOS COM PASEP			30.000,00	30.000,00
04.122.1014.2109.0000	ENCARGOS E MANUTENÇÃO DO FEP		14.500,00		14.500,00
04	122 1022 AMPLIAÇÃO DA FROTA DE VEICULOS		24.500,00		24.500,00
04.122.1022.1005.0000	AQUISIÇÃO DE VEICULO		24.500,00		24.500,00
04	122 1023 AMPLIAÇÃO DE ÓRGÃOS PÚBLICOS		332.500,00		332.500,00
04.122.1023.1017.0000	CONSTRUÇÃO, AMPL. OU REFORMA DA PREFEITURA		301.000,00		301.000,00
04.122.1023.1019.0000	CONSTRUÇÃO, AMPL. OU REFORMA DE PREDIO PUBLICO		31.500,00		31.500,00
04	122 1076 CONTABILIDADE PÚBLICA			44.650,00	44.650,00
04.122.1076.2025.0000	ENCARGOS COM CONTABILIDADE			44.650,00	44.650,00
04	122 1078 CONTRIBUIÇÕES			71.250,00	71.250,00
04.122.1078.2034.0000	CONTRIBUIÇÃO COM CNM			26.250,00	26.250,00
04.122.1078.2035.0000	CONTRIBUIÇÃO A APPM			45.000,00	45.000,00
04	122 1137 DIVULGAÇÃO E PUBLICIDADE			45.000,00	45.000,00
04.122.1137.2031.0000	ENC. COM VEIC. DE MATERIAIS DE INTERESSE DO MUNICIPIO			45.000,00	45.000,00
04	122 1138 DIVULGAÇÃO MUNICIPAL			68.250,00	68.250,00
04.122.1138.2030.0000	ENCARGOS COM PUBLICAÇÃO DE DOCUMENTOS OFICIAIS			68.250,00	68.250,00
04	122 1383 MANUTENÇÃO DA REDE ELÉTRICA		260.000,00		260.000,00
04.122.1383.1035.0000	CONSTRUÇÃO OU AMPL. DA REDE DE ELETRIFICAÇÃO		260.000,00		260.000,00
06	Segurança Pública			35.000,00	35.000,00
06	181 Policiamento			35.000,00	35.000,00
06	181 1273 POLICIAMENTO MILITAR			35.000,00	35.000,00
06.181.1273.2095.0000	ENCARGOS COM CONVENIO COM SECRETARIA DE SEGURANÇA			35.000,00	35.000,00
28	Encargos Especiais			741.150,00	741.150,00
28	846 Outros Encargos Especiais			741.150,00	741.150,00
28	846 1260 OUTROS ENCARGOS ESPECIAIS			419.150,00	419.150,00
28.846.1260.2037.0000	ENCARGOS COM PASEP			419.150,00	419.150,00
28	846 1283 PREVIDENCIA BASICA			322.000,00	322.000,00
28.846.1283.2036.0000	ENCARGOS COM INSS			322.000,00	322.000,00
99	Reserva de Contingência			315.000,00	315.000,00
99	999 Reserva de Contingência			315.000,00	315.000,00

PREFEITURA MUNICIPAL DE SEBASTIÃO LEAL

RUA SAO JOSE - CNPJ:01612610/0001-09

Orçamento Programa - Exercício de 2026
Anexo 06
Página 5

PROGRAMA DE TRABALHO

(Inc.II, § 2º, Art.2º)

02 PODER EXECUTIVO					
03 SECRETARIA MUNICIPAL DE ADMINISTRAÇÃO E PLANEJAMENTO					
Código	Especificação	Operação Especial	Projetos	Atividades	Total
99 999 9999	RESERVA DE CONTIGENCIA			315.000,00	315.000,00
99.999.9999.2999.0000	RESERVA DE CONTIGÊNCIA			315.000,00	315.000,00
TOTAL		0,00	631.500,00	9.039.350,00	9.670.850,00

PREFEITURA MUNICIPAL DE SEBASTIÃO LEAL

RUA SAO JOSE - CNPJ:01612610/0001-09

Orçamento Programa - Exercício de 2026
Anexo 06
Página 6

PROGRAMA DE TRABALHO

(Inc.II, § 2º, Art.2º)

02 PODER EXECUTIVO					
05 SECRETARIA MUNICIPAL DE FINANÇAS					
Código	Especificação	Operação Especial	Projetos	Atividades	Total
04	Administração			229.750,00	229.750,00
04 123	Administração Financeira			229.750,00	229.750,00
04 123 1013	ADMINISTRAÇÃO FINANCEIRA			229.750,00	229.750,00
04.123.1013.2027.0000	MANUT DA SECRETARIA DE FINANÇAS			229.750,00	229.750,00
TOTAL		0,00	0,00	229.750,00	229.750,00

PREFEITURA MUNICIPAL DE SEBASTIÃO LEAL

RUA SAO JOSE - CNPJ:01612610/0001-09

Orçamento Programa - Exercício de 2026
Anexo 06
Página 7

PROGRAMA DE TRABALHO

(Inc.II, § 2º, Art.2º)

02 PODER EXECUTIVO					
06 SECRETARIA MUNICIPAL DE EDUCAÇÃO					
Código	Especificação	Operação Especial	Projetos	Atividades	Total
12	Educação		1.573.950,00	6.178.350,00	7.752.300,00
12 361	Ensino Fundamental		1.491.000,00	6.021.900,00	7.512.900,00
12 361 1022	AMPLIAÇÃO DA FROTA DE VEICULOS		367.500,00		367.500,00
12.361.1022.1012.0000	AQUISIÇÃO DE ONIBUS ESCOLAR		367.500,00		367.500,00
12 361 1023	AMPLIAÇÃO DE ORGÃOS PÚBLICOS		397.500,00		397.500,00
12.361.1023.1024.0000	CONSTRUÇÃO, AMPL. OU REFORMA DE UNIDADE ESCOLAR		397.500,00		397.500,00
12 361 1161	ENSINO FUNDAMENTAL		726.000,00	6.004.150,00	6.730.150,00
12.361.1161.1011.0000	AQUISIÇÃO DE VEICULO		600.000,00		600.000,00
12.361.1161.1032.0000	CONST. AMPL OU RECUP. DE QUADRA OU GINASIO EM ESCOLA MUNICIPAL		42.000,00		42.000,00
12.361.1161.1055.0000	AQUISIÇÃO DE EQUIPAMENTOS PARA QSE		84.000,00		84.000,00
12.361.1161.2067.0000	MANUTENÇÃO DO ENSINO FUNDAMENTAL			570.000,00	570.000,00
12.361.1161.2076.0000	MANUTENÇÃO DO DEPARTAMENTO DE ENSINO			4.871.850,00	4.871.850,00
12.361.1161.2096.0000	MANUTENÇÃO DO TRANSPORTE ESCOLAR			172.750,00	172.750,00
12.361.1161.2097.0000	AQUISIÇÃO DE MERENDA ESCOLAR			105.000,00	105.000,00
12.361.1161.2098.0000	MANUTENÇÃO DO PDDE			17.850,00	17.850,00
12.361.1161.2099.0000	MANUTENÇÃO DO QSE			266.700,00	266.700,00
12 361 1163	ENSINO MEDIO			17.750,00	17.750,00
12.361.1163.2068.0000	MANUTENÇÃO DO ENSINO MEDIO			17.750,00	17.750,00
12 365	Educação Infantil		82.950,00	123.900,00	206.850,00
12 365 1023	AMPLIAÇÃO DE ORGÃOS PÚBLICOS		82.950,00		82.950,00
12.365.1023.1023.0000	CONSTRUÇÃO, AMPL. OU REFORMA DE CRECHE		82.950,00		82.950,00
12 365 1145	EDUCAÇÃO INFANTIL			123.900,00	123.900,00
12.365.1145.2066.0000	MANUTENÇÃO DO ENSINO INFANTIL			123.900,00	123.900,00
12 366	Educação de Jovens e Adultos			32.550,00	32.550,00
12 366 1160	ENSINO DE JOVENS E ADULTOS			32.550,00	32.550,00
12.366.1160.2070.0000	MANUTENÇÃO DO ENSINO DE JOVENS E ADULTOS			32.550,00	32.550,00
TOTAL		0,00	1.573.950,00	6.178.350,00	7.752.300,00

PREFEITURA MUNICIPAL DE SEBASTIÃO LEAL

RUA SAO JOSE - CNPJ:01612610/0001-09

Orçamento Programa - Exercício de 2026

Anexo 06

Página 8

PROGRAMA DE TRABALHO

(Inc. II, § 2º, Art. 2º)

02 PODER EXECUTIVO					
07 FUNDEB					
Código	Especificação	Operação Especial	Projetos	Atividades	Total
12	Educação		464.100,00	10.932.300,00	11.396.400,00
12	361 Ensino Fundamental		464.100,00	8.211.250,00	8.675.350,00
12	361 1022 AMPLIAÇÃO DA FROTA DE VEICULOS		105.000,00		105.000,00
12.361.1022.1013.0000	AQUISIÇÃO DE VEICULO		52.500,00		52.500,00
12.361.1022.1014.0000	AQUISIÇÃO DE ONIBUS ESCOLAR		52.500,00		52.500,00
12	361 1023 AMPLIAÇÃO DE ORGÃOS PUBLICOS		138.600,00		138.600,00
12.361.1023.1029.0000	CONSTRUÇÃO, AMP OU REFORMA DE UNIDADE ESCOLAR		138.600,00		138.600,00
12	361 1161 ENSINO FUNDAMENTAL		220.500,00	8.211.250,00	8.431.750,00
12.361.1161.1033.0000	CONST.,AMPL. OU RECUP. DE QUADRA OU GINASIO EM ESCOLA MUNICIPAL		31.500,00		31.500,00
12.361.1161.2081.0000	MANUTENÇÃO DO FUNDEB FUNDAMENTAL ADMINISTRATIVO			960.100,00	960.100,00
12.361.1161.2082.0000	MANUTENÇÃO DO FUNDEB FUNDAMENTAL MAGISTÉRIO			7.251.150,00	7.251.150,00
12.361.1161.2105.0000	AQUISIÇÃO DE MATERIAL DIDÁTICO E BIBLIOTECÁRIO		84.000,00		84.000,00
12.361.1161.2106.0000	LOCAÇÃO DE VEÍCULOS		105.000,00		105.000,00
12	365 Educação Infantil			2.690.600,00	2.690.600,00
12	365 1145 EDUCAÇÃO INFANTIL			2.259.250,00	2.259.250,00
12.365.1145.2084.0000	MANUTENÇÃO DO FUNDEB INFANTIL MAGISTERIO			2.259.250,00	2.259.250,00
12	365 1160 ENSINO DE JOVENS E ADULTOS			2.100,00	2.100,00
12.365.1160.2085.0000	MANUTENÇÃO DO FUNDEB EJA ADMINISTRATIVO			2.100,00	2.100,00
12	365 1161 ENSINO FUNDAMENTAL			3.000,00	3.000,00
12.365.1161.2082.0000	MANUTENÇÃO DO FUNDEB FUNDAMENTAL MAGISTÉRIO			3.000,00	3.000,00
12	365 1162 ENSINO INFANTIL			426.250,00	426.250,00
12.365.1162.2083.0000	MANUTENÇÃO DO FUNDEB INFANTIL ADMINISTRATIVO			22.050,00	22.050,00
12.365.1162.2084.0000	MANUTENÇÃO DO FUNDEB INFANTIL MAGISTERIO			404.200,00	404.200,00
12	366 Educação de Jovens e Adultos			30.450,00	30.450,00
12	366 1160 ENSINO DE JOVENS E ADULTOS			30.450,00	30.450,00
12.366.1160.2085.0000	MANUTENÇÃO DO FUNDEB EJA ADMINISTRATIVO			21.000,00	21.000,00
12.366.1160.2086.0000	MANUTENÇÃO DO FUNDEB EJA MAGISTERIO			9.450,00	9.450,00
TOTAL		0,00	464.100,00	10.932.300,00	11.396.400,00

PREFEITURA MUNICIPAL DE SEBASTIÃO LEAL

RUA SAO JOSE - CNPJ:01612810/0001-09

Orçamento Programa - Exercício de 2026
Anexo 06
Página 9

PROGRAMA DE TRABALHO

(Inc. II, § 2º, Art. 2º)

02 PODER EXECUTIVO

09 SECRETARIA MUNICIPAL DE OBRAS E DESENVOLVIMENTO

Código	Especificação	Operação Especial	Projetos	Atividades	T o t a l
15	Urbanismo		1.831.650,00	2.166.150,00	3.997.800,00
15	451 Infra-Estrutura Urbana		1.439.500,00	582.750,00	2.022.250,00
15	451 1022 AMPLIAÇÃO DA FROTA DE VEICULOS		2.100,00		2.100,00
15.451.1022.1016.0000	AQUISIÇÃO DE PATRULHA MECANIZADA		2.100,00		2.100,00
15	451 1223 INFRA-ESTRUTURA URBANA		1.437.400,00	582.750,00	2.020.150,00
15.451.1223.1038.0000	CONSTRUÇÃO DE CALÇAMENTO OU PAVIMENTAÇÃO URBANA		3.150,00		3.150,00
15.451.1223.1039.0000	CONSTRUÇÃO OU AMP. DE PRAÇAS, PARQUES OU JARDINS		262.500,00		262.500,00
15.451.1223.1043.0000	CONSTRUÇÃO OU AMPL. DE ESTRADA		15.750,00		15.750,00
15.451.1223.1047.0000	CONSTRUÇÃO DE MERCADO OU MATADOURO PÚBLICO		22.000,00		22.000,00
15.451.1223.1056.0000	REFORMA, MANUTENÇÃO OU CONSTRUÇÃO DE CALÇAMENTO		1.134.000,00		1.134.000,00
15.451.1223.2094.0000	MANUTENÇÃO DA SEC. DE OBRAS E URBANISMO			582.750,00	582.750,00
15	452 Serviços Urbanos		34.650,00	1.583.400,00	1.618.050,00
15	452 1022 AMPLIAÇÃO DA FROTA DE VEICULOS		1.050,00		1.050,00
15.452.1022.1015.0000	AQUISIÇÃO DE VEICULO		1.050,00		1.050,00
15	452 1230 LIMPEZA PÚBLICA			512.400,00	512.400,00
15.452.1230.2091.0000	ENCARGOS COM LIMPEZA E OBRAS PÚBLICA			512.400,00	512.400,00
15	452 1261 PARQUE DE EXPOSIÇÃO		12.600,00		12.600,00
15.452.1261.1050.0000	CONTRUÇÃO OU AMPL. DE PARQUEES DE EXPOSIÇÃO		12.600,00		12.600,00
15	452 1266 PAVIMENTAÇÃO URBANA			1.071.000,00	1.071.000,00
15.452.1266.2094.0000	MANUTENÇÃO DA SEC. DE OBRAS E URBANISMO			1.071.000,00	1.071.000,00
15	452 1352 SERVIÇOS FUNERÁRIOS		21.000,00		21.000,00
15.452.1352.1034.0000	CONSTRUÇÃO OU AMPL. DE CEMITERIO		21.000,00		21.000,00
15	481 Habitação Rural		52.500,00		52.500,00
15	481 1204 HABITADOS RURAIS		52.500,00		52.500,00
15.481.1204.1058.0000	CONSTRUÇÃO E RECUPERAÇÃO DE ESTRADAS VICINAIS		52.500,00		52.500,00
15	541 Preservação e Conservação Ambiental		305.000,00		305.000,00
15	541 1223 INFRA-ESTRUTURA URBANA		305.000,00		305.000,00
15.541.1223.1057.0000	CONSTRUÇÃO AMPLIAÇÃO E RECUPERAÇÃO DE ESTRADAS		305.000,00		305.000,00
16	Habitação		9.450,00		9.450,00
16	481 Habitação Rural		4.200,00		4.200,00
16	481 1204 HABITADOS RURAIS		4.200,00		4.200,00
16.481.1204.1037.0000	CONSTRUÇÃO DE HABITAÇÕES NA ZONA RURAL		4.200,00		4.200,00
16	482 Habitação Urbana		5.250,00		5.250,00
16	482 1205 HABITADOS URBANOS		5.250,00		5.250,00
16.482.1205.1036.0000	CONSTRUÇÃO DE HABITAÇÕES NA ZONA URBANA		5.250,00		5.250,00
17	Saneamento		647.850,00		647.850,00
17	511 Saneamento Básico Rural		583.850,00		583.850,00

PREFEITURA MUNICIPAL DE SEBASTIÃO LEAL

RUA SAO JOSE - CNPJ:01612610/0001-09

Orçamento Programa - Exercício de 2026
Anexo 06
Página 10

PROGRAMA DE TRABALHO

(Inc. II, § 2º, Art. 2º)

02 PODER EXECUTIVO					
09 SECRETARIA MUNICIPAL DE OBRAS E DESENVOLVIMENTO					
Código	Especificação	Operação Especial	Projetos	Atividades	Total
17 511 1000	ABASTECIMENTO E DISTRIBUIÇÃO DE ÁGUA		147.000,00		147.000,00
17.511.1000.1040.0000	CONSTRUÇÃO, AMPL. OU CALÇAMENTO RURAL		105.000,00		105.000,00
17.511.1000.1045.0000	CONSTR. OU RESTAURAÇÃO DE AÇUDES E BARRAGENS		42.000,00		42.000,00
17 511 1331	SANEAMENTO RURAL		436.850,00		436.850,00
17.511.1331.1042.0000	PERFURAÇÃO DE POÇOS OU CONSTRUÇÃO DE CHAFARIZ		315.000,00		315.000,00
17.511.1331.2107.0000	MANUTENÇÃO DE POÇOS TUBULARES		121.850,00		121.850,00
17 512	Saneamento Básico Urbano		64.000,00		64.000,00
17 512 1329	SANEAMENTO BASICO URBANO		63.000,00		63.000,00
17.512.1329.1046.0000	CONSTRUÇÃO DE FOSSAS SANITARIAS		10.500,00		10.500,00
17.512.1329.1053.0000	CONSTRUÇÃO DE ATERRO SANITARIO		42.000,00		42.000,00
17.512.1329.1054.0000	CONSTRUÇÃO DA CENTRAL DE RESIDUOS SOLIDOS		10.500,00		10.500,00
17 512 1332	SANEAMENTO URBANO		1.000,00		1.000,00
17.512.1332.1041.0000	CONSTRUÇÃO OU AMPL. DA REDE DE ESGOTO		1.000,00		1.000,00
25	Energia		740.250,00		740.250,00
25 752	Energia Elétrica		740.250,00		740.250,00
25 752 1147	ELETRIFICAÇÃO RURAL		246.750,00		246.750,00
25.752.1147.1035.0000	CONSTRUÇÃO OU AMPL. DA REDE DE ELETRIFICAÇÃO		246.750,00		246.750,00
25 752 1383	MANUTENÇÃO DA REDE ELÉTRICA		493.500,00		493.500,00
25.752.1383.2108.0000	MANUTENÇÃO DA REDE ELÉTRICA		493.500,00		493.500,00
26	Transporte			5.250,00	5.250,00
26 782	Transporte Rodoviário			5.250,00	5.250,00
26 782 1374	TRANSPORTE RODOVIARIO			5.250,00	5.250,00
26.782.1374.2094.0000	MANUTENÇÃO DA SEC. DE OBRAS E URBANISMO			5.250,00	5.250,00
TOTAL		0,00	3.229.200,00	2.171.400,00	5.400.600,00

PREFEITURA MUNICIPAL DE SEBASTIÃO LEAL

RUA SAO JOSE - CNPJ:01612610/0001-09

Orçamento Programa - Exercício de 2026
Anexo 06
Página 11

PROGRAMA DE TRABALHO

(Inc. II, § 2º, Art. 2º)

02 PODER EXECUTIVO					
10 SECRETARIA MUN. DE AGRICULTURA E RECURSOS NATURAIS					
Código	Especificação	Operação Especial	Projetos	Atividades	Total
20	Agricultura		633.150,00	1.398.850,00	2.032.000,00
20 122	Administração Geral		31.500,00		31.500,00
20 122 1022	AMPLIAÇÃO DA FROTA DE VEICULOS		31.500,00		31.500,00
20.122.1022.1009.0000	AQUISIÇÃO DE VEICULO		31.500,00		31.500,00
20 605	Abastecimento			1.398.850,00	1.398.850,00
20 605 1286	PRODUÇÃO AGROPECUARIA			1.398.850,00	1.398.850,00
20.605.1286.2087.0000	MAN. DA DIV. AGRICULTURA, REF. AGRARIA DE REC. HIDRICOS			1.398.850,00	1.398.850,00
20 606	Extensão Rural		601.650,00		601.650,00
20 606 1022	AMPLIAÇÃO DA FROTA DE VEICULOS		383.250,00		383.250,00
20.606.1022.1010.0000	AQUISIÇÃO DE TRATOR OU EQUIPAMENTO AGRICOLA		383.250,00		383.250,00
20 606 1181	EXPANSÃO DA AGRICULTURA IRRIGADA		8.400,00		8.400,00
20.606.1181.1044.0000	IMPLANTAÇÃO DE HORTA COMUNITARIA		8.400,00		8.400,00
20 606 1286	PRODUÇÃO AGROPECUARIA		210.000,00		210.000,00
20.606.1286.1010.0000	AQUISIÇÃO DE TRATOR OU EQUIPAMENTO AGRICOLA		210.000,00		210.000,00
TOTAL		0,00	633.150,00	1.398.850,00	2.032.000,00

PREFEITURA MUNICIPAL DE SEBASTIÃO LEAL

RUA SAO JOSE - CNPJ:01612810/0001-09

Orçamento Programa - Exercício de 2026
Anexo 06
Página 12

PROGRAMA DE TRABALHO

(Inc. II, § 2º, Art. 2º)

02 PODER EXECUTIVO					
11 FUNDO MUNICIPAL DE SAUDE					
Código	Especificação	Operação Especial	Projetos	Atividades	Total
10	Saúde		1.868.900,00	7.069.750,00	8.936.650,00
10	301 Atenção Básica		837.900,00	7.048.750,00	7.886.650,00
10	301 1022 AMPLIAÇÃO DA FROTA DE VEICULOS		11.550,00		11.550,00
10.301.1022.1007.0000	AQUISIÇÃO DE VEICULO		10.500,00		10.500,00
10.301.1022.1008.0000	AQUISIÇÃO DE AMBULANCIA		1.050,00		1.050,00
10	301 1047 ASSISTENCIA DOMICILIAR DE SAUDE			630.000,00	630.000,00
10.301.1047.2059.0000	PROGRAMA DE AGENTE COMUNITARIO DE SAUDE			630.000,00	630.000,00
10	301 1052 ATENÇÃO BASICA		826.350,00	6.418.750,00	7.245.100,00
10.301.1052.2053.0000	BLOCO ESTRUTURA COVID-19		199.500,00		199.500,00
10.301.1052.2054.0000	BLOCO MANUTENÇÃO COVID-19		143.850,00		143.850,00
10.301.1052.2055.0000	MANUTENÇÃO DO FUNDO MUNICIPAL DE SAUDE			6.366.250,00	6.366.250,00
10.301.1052.2058.0000	PROGRAMA DE ATENÇÃO BASICA			52.500,00	52.500,00
10.301.1052.2089.0000	COMPLEMENTO PISO ENFERMAGEM		315.000,00		315.000,00
10.301.1052.2110.0000	DESPESAS COM EMENDAS PARLAMENTARES		168.000,00		168.000,00
10	302 Assistência Hospitalar e Ambulatorial		1.029.000,00	21.000,00	1.050.000,00
10	302 1022 AMPLIAÇÃO DA FROTA DE VEICULOS		157.500,00		157.500,00
10.302.1022.1008.0000	AQUISIÇÃO DE AMBULANCIA		157.500,00		157.500,00
10	302 1023 AMPLIAÇÃO DE ORGÃOS PUBLICOS		871.500,00		871.500,00
10.302.1023.1020.0000	CONSTRUÇÃO, AMPL. OU REFORMA DA SECRETARIA DE SAUDE		68.250,00		68.250,00
10.302.1023.1021.0000	CONSTRUÇÃO, AMPL. OU REFORMA DE UNIDADE DE SAUDE		803.250,00		803.250,00
10	302 1047 ASSISTENCIA DOMICILIAR DE SAUDE			21.000,00	21.000,00
10.302.1047.2063.0000	PROGRAMA DE SAUDE DA FAMILIA			21.000,00	21.000,00
TOTAL		0,00	1.868.900,00	7.069.750,00	8.936.650,00

PREFEITURA MUNICIPAL DE SEBASTIÃO LEAL

RUA SAO JOSE - CNPJ:01612810/0001-09

Orçamento Programa - Exercício de 2026
Anexo 06
Página 13

PROGRAMA DE TRABALHO

(Inc. II, § 2º, Art. 2º)

02 PODER EXECUTIVO					
12 SECRETARIA MUNICIPAL DE SAÚDE					
Código	Especificação	Operação Especial	Projetos	Atividades	Total
10	Saúde			3.703.350,00	3.703.350,00
10	301 Atenção Básica			3.555.300,00	3.555.300,00
10	301 1047 ASSISTENCIA DOMICILIAR DE SAUDE			828.450,00	828.450,00
10.301.1047.2059.0000	PROGRAMA DE AGENTE COMUNITARIO DE SAUDE			404.250,00	404.250,00
10.301.1047.2063.0000	PROGRAMA DE SAUDE DA FAMILIA			424.200,00	424.200,00
10	301 1052 ATENÇÃO BASICA			2.726.850,00	2.726.850,00
10.301.1052.2055.0000	MANUTENÇÃO DO FUNDO MUNICIPAL DE SAUDE			609.000,00	609.000,00
10.301.1052.2058.0000	PROGRAMA DE ATENÇÃO BASICA			1.468.950,00	1.468.950,00
10.301.1052.2061.0000	PROGRAMA SAUDE NA ESCOLA			69.300,00	69.300,00
10.301.1052.2062.0000	PROGRAMA DE SAUDE BUCAL			144.900,00	144.900,00
10.301.1052.2064.0000	PROGRAMAS DE CAMPANHAS DE VACINAÇÃO			119.700,00	119.700,00
10.301.1052.2104.0000	MANUTENÇÃO DA SECRETARIA MUNICIPAL DE SAUDE			315.000,00	315.000,00
10	303 Suporte Profilático e Terapêutico			73.500,00	73.500,00
10	303 1048 ASSISTENCIA FARMACEUTICA			73.500,00	73.500,00
10.303.1048.2057.0000	PROGRAMA DE ASSISTENCIA FARMACEUTICA BASICA			73.500,00	73.500,00
10	304 Vigilância Sanitária			55.650,00	55.650,00
10	304 1382 VIGILANCIA SANITARIA			55.650,00	55.650,00
10.304.1382.2056.0000	PROGRAMA DE VIGILANCIA SANITARIA			55.650,00	55.650,00
10	305 Vigilância Epidemiológica			18.900,00	18.900,00
10	305 1381 VIGILANCIA EPIDEMIOLOGICA			18.900,00	18.900,00
10.305.1381.2065.0000	TETO FINANCEIRO DE VIGILANCIA EM SAUDE			18.900,00	18.900,00
TOTAL		0,00	0,00	3.703.350,00	3.703.350,00

PREFEITURA MUNICIPAL DE SEBASTIÃO LEAL

RUA SAO JOSE - CNPJ:01612610/0001-09

Orçamento Programa - Exercício de 2026

Anexo 06

Página 14

PROGRAMA DE TRABALHO

(Inc. II, § 2º, Art. 2º)

02		PODER EXECUTIVO							
13		FUNDO MUNICIPAL DE ASSISTENCIA SOCIAL							
Código	Descrição	Operação Especial	Projetos	Atividades	T o t a l				
08	Assistência Social		117.600,00	2.969.050,00	3.086.650,00				
08	243	Assistência à Criança e ao Adolescente		290.850,00	290.850,00				
08	243	1029	APOIO INTEGRADO A CRIANÇA E AO ADOLESCENTE	86.100,00	86.100,00				
08.243.1029.2011.0000	MANUTENÇÃO DO DEP. DE ASS. AO MENOR E AO ADOLESCENTE			86.100,00	86.100,00				
08	243	1039	ASSISTENCIA COMUNITARIA	204.750,00	204.750,00				
08.243.1039.2103.0000	MANUTENÇÃO AO PROGRAMA CRIANÇA FELIZ			204.750,00	204.750,00				
08	244	Assistência Comunitária	117.600,00	2.678.200,00	2.795.800,00				
08	244	1015	ADMINISTRAÇÃO GOVERNAMENTAL	54.600,00	54.600,00				
08.244.1015.1004.0000	AQUISIÇÃO DE VEICULO			54.600,00	54.600,00				
08	244	1023	AMPLIAÇÃO DE ORGÃOS PUBLICOS	63.000,00	63.000,00				
08.244.1023.1018.0000	CONSTRUÇÃO, AMPL. OU REFORMA DE PREDIO PUBLICO			63.000,00	63.000,00				
08	244	1039	ASSISTENCIA COMUNITARIA	2.678.200,00	2.678.200,00				
08.244.1039.2012.0000	MANUTENÇÃO AO DEP. DE ASS. A MULHER E AO IDOSO			49.350,00	49.350,00				
08.244.1039.2016.0000	MANUTENÇÃO DA SEC. DE ASS. SOCIAL			2.000.250,00	2.000.250,00				
08.244.1039.2017.0000	MANUTENÇÃO DO FUNDO MUNICIPAL DE ASSISTENCIA SOCIAL			484.100,00	484.100,00				
08.244.1039.2018.0000	MANUTENÇÃO DO PROGRAMA DE PROTEÇÃO SOCIAL BASICA			10.500,00	10.500,00				
08.244.1039.2112.0000	ENCARGOS E MANUT. LEI PAULO GUSTAVO			84.000,00	84.000,00				
08.244.1039.2113.0000	ENCARGOS E MANUT. LEI ALDIR BLANC (PNAB)			50.000,00	50.000,00				
11	Trabalho			25.200,00	25.200,00				
11	334	Fomento ao Trabalho		25.200,00	25.200,00				
11	334	1038	ASSISTENCIA AO PRODUTOR	25.200,00	25.200,00				
11.334.1038.2013.0000	MANUTENÇÃO DO DEP. DE FORMAÇÃO DE NUCLEOS DE ARTES			25.200,00	25.200,00				
TOTAL			0,00	117.600,00	2.994.250,00				3.111.850,00

PREFEITURA MUNICIPAL DE SEBASTIÃO LEAL

RUA SAO JOSE - CNPJ:01612610/0001-09

Orçamento Programa - Exercício de 2026

Anexo 06

Página 15

PROGRAMA DE TRABALHO

(Inc. II, § 2º, Art. 2º)

02		PODER EXECUTIVO							
14		SECRETARIA MUN. DE ASSI. SOCIAL							
Código	Descrição	Operação Especial	Projetos	Atividades	T o t a l				
04	Administração			70.350,00	70.350,00				
04	695	Turismo		70.350,00	70.350,00				
04	695	1182	DEPARTAMENTO DE TURISMO	70.350,00	70.350,00				
04.695.1182.2102.0000	MANUTENÇÃO DO TURISMO			70.350,00	70.350,00				
08	Assistência Social			518.650,00	518.650,00				
08	244	Assistência Comunitária		518.650,00	518.650,00				
08	244	1039	ASSISTENCIA COMUNITARIA	518.650,00	518.650,00				
08.244.1039.2016.0000	MANUTENÇÃO DA SEC. DE ASS. SOCIAL			64.000,00	64.000,00				
08.244.1039.2018.0000	MANUTENÇÃO DO PROGRAMA DE PROTEÇÃO SOCIAL BASICA			296.100,00	296.100,00				
08.244.1039.2019.0000	MANUTENÇÃO DO PROGRAMA DE PROTEÇÃO SOCIAL ESPECIAL			25.200,00	25.200,00				
08.244.1039.2020.0000	MANUTENÇÃO DE OUTROS PROGRAMAS DO FNAS			133.350,00	133.350,00				
13	Cultura		42.000,00	219.950,00	261.950,00				
13	391	Patrimônio Histórico, Artístico e Arqueológico		14.700,00	14.700,00				
13	391	1130	DEPARTAMENTO DE CULTURA	14.700,00	14.700,00				
13.391.1130.2079.0000	MANUTENÇÃO DA BIBLIOTECA MUNICIPAL			14.700,00	14.700,00				
13	392	Difusão Cultural	42.000,00	205.250,00	247.250,00				
13	392	1023	AMPLIAÇÃO DE ORGÃOS PUBLICOS	42.000,00	42.000,00				
13.392.1023.1026.0000	CONSTRUÇÃO, AMPL. OU REFORMA DE BIBLIOTECA			42.000,00	42.000,00				
13	392	1130	DEPARTAMENTO DE CULTURA	205.250,00	205.250,00				
13.392.1130.2100.0000	MANUTENÇÃO DO DEPARTAMENTO DE CULTURA			205.250,00	205.250,00				
27	Desporto e Lazer		15.750,00		15.750,00				
27	695	Turismo	15.750,00		15.750,00				
27	695	1223	INFRA-ESTRUTURA URBANA	15.750,00	15.750,00				
27.695.1223.1051.0000	APOIO A INFRA-ESTRUTURA TURISTICA			15.750,00	15.750,00				
TOTAL			0,00	57.750,00	808.950,00				866.700,00

PREFEITURA MUNICIPAL DE SEBASTIÃO LEAL

RUA SAO JOSE - CNPJ:01612610/0001-09

Orçamento Programa - Exercício de 2026
Anexo 06
Página 16

PROGRAMA DE TRABALHO

(Inc.II, § 2º, Art.2º)

02 PODER EXECUTIVO					
15 SECRETARIA MUNICIPAL DE MEIO AMBIENTE					
Código	Especificação	Operação Especial	Projetos	Atividades	T o t a l
18	Gestão Ambiental			390.600,00	390.600,00
18	541 Preservação e Conservação Ambiental			390.600,00	390.600,00
18	541 1384 MEIO AMBIENTE			390.600,00	390.600,00
18.541.1384.2088.0000	ENCARGOS COM MEIO AMBIENTE			390.600,00	390.600,00
TOTAL		0,00	0,00	390.600,00	390.600,00

PREFEITURA MUNICIPAL DE SEBASTIÃO LEAL

RUA SAO JOSE - CNPJ:01612610/0001-09

Orçamento Programa - Exercício de 2026
Anexo 06
Página 17

PROGRAMA DE TRABALHO

(Inc.II, § 2º, Art.2º)

02 PODER EXECUTIVO					
17 PROCURADORIA MUNICIPAL					
Código	Especificação	Operação Especial	Projetos	Atividades	T o t a l
04	Administração			31.500,00	31.500,00
04	061 Ação Judiciária			31.500,00	31.500,00
04	061 1015 ADMINISTRAÇÃO GOVERNAMENTAL			31.500,00	31.500,00
04.061.1015.2023.0000	MANUTENÇÃO DA PROCURADORIA MUNICIPAL			31.500,00	31.500,00
TOTAL		0,00	0,00	31.500,00	31.500,00

PREFEITURA MUNICIPAL DE SEBASTIÃO LEAL

RUA SAO JOSE - CNPJ:01612610/0001-09

Orçamento Programa - Exercício de 2026
Anexo 06
Página 18

PROGRAMA DE TRABALHO

(Inc.II, § 2º, Art.2º)

02 PODER EXECUTIVO					
18 ANALISTA DO TESOUREO MUNICIPAL					
Código	Especificação	Operação Especial	Projetos	Atividades	T o t a l
04	Administração		158.550,00		158.550,00
04	061 Ação Judiciária		158.550,00		158.550,00
04	061 1015 ADMINISTRAÇÃO GOVERNAMENTAL		158.550,00		158.550,00
04.061.1015.2010.0000	MANUTENÇÃO DO SETOR DE ANALISTA DO TESOUREO MUNICIPAL		158.550,00		158.550,00
TOTAL		0,00	158.550,00	0,00	158.550,00

PREFEITURA MUNICIPAL DE SEBASTIÃO LEAL

RUA SAO JOSE - CNPJ:01612610/0001-09

Orçamento Programa - Exercício de 2026
Anexo 06
Página 19

PROGRAMA DE TRABALHO

(Inc.II, § 2º, Art.2º)

02 PODER EXECUTIVO					
20 SECRETARIA MUNICIPAL DE CULTURA E JUVENTUDE					
Código	Especificação	Operação Especial	Projetos	Atividades	T o t a l
13	Cultura		3.605.500,00		3.605.500,00
13	392 Difusão Cultural		3.605.500,00		3.605.500,00
13	392 1385 CULTURA E LAZER		3.605.500,00		3.605.500,00
13.392.1385.2111.0000	ENCARGOS E MANUTENÇÃO COM FESTIVIDADES E HOMENAGENS		3.372.500,00		3.372.500,00
13.392.1385.2114.0000	SECRETARIA MUNICIPAL DE CULTURA E JUVENTUDE		233.000,00		233.000,00
TOTAL		0,00	3.605.500,00	0,00	3.605.500,00

PREFEITURA MUNICIPAL DE SEBASTIÃO LEAL
 RUA SAO JOSE - CNPJ:01612610/0001-09

 Orçamento Programa - Exercício de 2026
 Anexo 06
 Página 20

PROGRAMA DE TRABALHO
 (Inc.II. § 2º, Art.2º)

02 PODER EXECUTIVO					
21 SECRETARIA MUNICIPAL DA MULHER					
Código	Especificação	Operação Especial	Projetos	Atividades	T o t a l
14	Direitos da Cidadania		1.331.000,00		1.331.000,00
14	422 Direitos Individuais, Coletivos e Difusos		1.331.000,00		1.331.000,00
14	422 1386 SECRETARIA DA MULHER		1.331.000,00		1.331.000,00
14.422.1386.2111.0000	ENCARGOS E MANUTENÇÃO COM FESTIVIDADES E HOMENAGENS		1.000.000,00		1.000.000,00
14.422.1386.2115.0000	ENCARGOS E MANUT. SECRETARIA MUNICIPAL DA MULHER		331.000,00		331.000,00
TOTAL		0,00	1.331.000,00	0,00	1.331.000,00

PREFEITURA MUNICIPAL DE SEBASTIÃO LEAL
 RUA SAO JOSE - CNPJ:01612610/0001-09

 Orçamento Programa - Exercício de 2026
 Anexo 06
 Página 21

PROGRAMA DE TRABALHO
 (Inc.II. § 2º, Art.2º)

02 PODER EXECUTIVO					
22 SECRETARIA MUNICIPAL DE GOVERNO					
Código	Especificação	Operação Especial	Projetos	Atividades	T o t a l
04	Administração		180.000,00		180.000,00
04	122 Administração Geral		180.000,00		180.000,00
04	122 1014 ADMINISTRAÇÃO GERAL		180.000,00		180.000,00
04.122.1014.2116.0000	ENCARGOS E MANUT. SECRETARIA MUNICIPAL DE GOVERNO		180.000,00		180.000,00
TOTAL		0,00	180.000,00	0,00	180.000,00

PREFEITURA MUNICIPAL DE SEBASTIÃO LEAL
 RUA SAO JOSE - CNPJ:01612610/0001-09

 Orçamento Programa - Exercício de 2026
 Anexo 06
 Página 22

PROGRAMA DE TRABALHO
 (Inc.II. § 2º, Art.2º)

02 PODER EXECUTIVO					
23 SECRETARIA MUNICIPAL DE ESPORTE E LAZER					
Código	Especificação	Operação Especial	Projetos	Atividades	T o t a l
27	Desporto e Lazer		320.000,00		320.000,00
27	812 Desporto Comunitário		257.000,00		257.000,00
27	812 1387 ESPORTE E LAZER		257.000,00		257.000,00
27.812.1387.2117.0000	ENCARGOS E MANUT. SECRETARIA MUNICIPAL DE ESPORTE E LAZER		257.000,00		257.000,00
27	813 Lazer		63.000,00		63.000,00
27	813 1387 ESPORTE E LAZER		63.000,00		63.000,00
27.813.1387.1048.0000	CONSTRUÇÃO DE QUADRA OU GINÁSIO		63.000,00		63.000,00
TOTAL		0,00	320.000,00	0,00	320.000,00

PREFEITURA MUNICIPAL DE SEBASTIÃO LEAL
 RUA SAO JOSE - CNPJ:01612610/0001-09

 Orçamento Programa - Exercício de 2026
 Anexo 06
 Página 23

PROGRAMA DE TRABALHO
 (Inc.II. § 2º, Art.2º)

02 PODER EXECUTIVO					
24 SECRETARIA MUNICIPAL DE INFRAESTRUTURA					
Código	Especificação	Operação Especial	Projetos	Atividades	T o t a l
15	Urbanismo		180.000,00		180.000,00
15	451 Infra-Estrutura Urbana		180.000,00		180.000,00
15	451 1223 INFRA-ESTRUTURA URBANA		180.000,00		180.000,00
15.451.1223.2118.0000	ENCARGOS E MANUT. SECRETARIA MUNICIPAL DE INFRAESTRUTURA		180.000,00		180.000,00
TOTAL		0,00	180.000,00	0,00	180.000,00
TOTAL GERAL		0,00	14.588.200,00	47.411.800,00	62.000.000,00



 MANOELINA DE SOUSA BORGES
 PREFEITA MUNICIPAL
 420.928.253-72

 EVANDRO PINHEIRO MENDES
 CONTADOR CRC-PI 06379/O
 151.017.203-30

PREFEITURA MUNICIPAL DE SEBASTIÃO LEAL

RUA SAO JOSE - CNPJ:01612610/0001-09

Orçamento Programa - Exercício de 2026

Anexo 07

Página 1

**PROGRAMA DE TRABALHO DO GOVERNO
DEMONSTRATIVO DE FUNÇÕES, SUBFUNÇÕES E PROGRAMAS
POR PROJETOS, ATIVIDADES E OPERAÇÕES ESPECIAIS**
(Inc.II, § 2º, Art.2º)

Código	Especificação	Operação Especial	Projetos	Atividades	Total
01	Legislativa	0,00	189.000,00	1.564.500,00	1.753.500,00
01	031 Ação Legislativa	0,00	189.000,00	1.564.500,00	1.753.500,00
01	031 1003 AÇÃO LEGISLATIVA	0,00	189.000,00	1.564.500,00	1.753.500,00
01.031.1003.1001.0000	REFORMA E/OU AMPLIAÇÃO DO PREDIO DA CAMARA MUNICIPAL	0,00	126.000,00	0,00	126.000,00
01.031.1003.1002.0000	AQUISIÇÃO DE VEICULOS AUTOMOTORES	0,00	63.000,00	0,00	63.000,00
01.031.1003.2001.0000	MANUTENÇÃO DOS ENCARGOS DA CAMARA MUNICIPAL	0,00	0,00	1.536.150,00	1.536.150,00
01.031.1003.2004.0000	CONTRIBUIÇÃO A ASSOCIAÇÃO DE VEREADORES	0,00	0,00	12.600,00	12.600,00
01.031.1003.2005.0000	ASSINATURA DE INFORMATIVOS, REVISTAS E JORNAIS	0,00	0,00	15.750,00	15.750,00
03	Essencial à Justiça	0,00	0,00	34.150,00	34.150,00
03	062 Defesa do Interesse Público no Processo Judiciário	0,00	0,00	34.150,00	34.150,00
03	062 1041 ASSISTENCIA JURIDICA	0,00	0,00	34.150,00	34.150,00
03.062.1041.2006.0000	ENCARGOS COM ASSESSORIA JURIDICA	0,00	0,00	34.150,00	34.150,00
04	Administração	0,00	1.020.050,00	9.144.550,00	10.164.600,00
04	061 Ação Judiciária	0,00	158.550,00	31.500,00	190.050,00
04	061 1015 ADMINISTRAÇÃO GOVERNAMENTAL	0,00	158.550,00	31.500,00	190.050,00
04.061.1015.2010.0000	MANUTENÇÃO DO SETOR DE ANALISTA DO TESOIRO MUNICIPAL	0,00	158.550,00	0,00	158.550,00
04.061.1015.2023.0000	MANUTENÇÃO DA PROCURADORIA MUNICIPAL	0,00	0,00	31.500,00	31.500,00
04	122 Administração Geral	0,00	861.500,00	8.725.350,00	9.586.850,00
04	122 1014 ADMINISTRAÇÃO GERAL	0,00	194.500,00	7.748.450,00	7.942.950,00
04.122.1014.2002.0000	MANUTENÇÃO DA JUNTA DE SERVIÇO MILITAR	0,00	0,00	29.400,00	29.400,00
04.122.1014.2024.0000	MANUTENÇÃO DA SECRETARIA DE ADMINISTRAÇÃO	0,00	0,00	7.280.300,00	7.280.300,00
04.122.1014.2028.0000	ENCARGOS COM TELEFONIA MOVEI	0,00	0,00	21.000,00	21.000,00
04.122.1014.2029.0000	ENCARGOS COM TELEFONIA FIXA	0,00	0,00	21.000,00	21.000,00
04.122.1014.2032.0000	ENCARGOS COM FATURA DE FORNECIMENTO DE ENERGIA	0,00	0,00	351.000,00	351.000,00
04.122.1014.2033.0000	ENCARGOS COM FATURA DE FORNECIMENTO DE AGUA	0,00	0,00	15.750,00	15.750,00
04.122.1014.2037.0000	ENCARGOS COM PASEP	0,00	0,00	30.000,00	30.000,00
04.122.1014.2109.0000	ENCARGOS E MANUTENÇÃO DO FEP	0,00	14.500,00	0,00	14.500,00
04.122.1014.2116.0000	ENCARGOS E MANUT. SECRETARIA MUNICIPAL DE GOVERNO	0,00	180.000,00	0,00	180.000,00
04	122 1015 ADMINISTRAÇÃO GOVERNAMENTAL	0,00	0,00	747.750,00	747.750,00
04.122.1015.2007.0000	MANUTENÇÃO DO GABINETE DO PREFEITO	0,00	0,00	674.650,00	674.650,00
04.122.1015.2008.0000	MANUTENÇÃO DA DIVISÃO DE COMUNICAÇÃO	0,00	0,00	19.950,00	19.950,00
04.122.1015.2009.0000	MANUTENÇÃO DA DIVISÃO DE CERIMONIAL	0,00	0,00	53.150,00	53.150,00
04	122 1022 AMPLIAÇÃO DA FROTA DE VEICULOS	0,00	74.500,00	0,00	74.500,00
04.122.1022.1003.0000	AQUISIÇÃO DE VEICULO	0,00	50.000,00	0,00	50.000,00
04.122.1022.1005.0000	AQUISIÇÃO DE VEICULO	0,00	24.500,00	0,00	24.500,00
04	122 1023 AMPLIAÇÃO DE ORGÃOS PUBLICOS	0,00	332.500,00	0,00	332.500,00
04.122.1023.1017.0000	CONSTRUÇÃO, AMPL. OU REFORMA DA PREFEITURA	0,00	301.000,00	0,00	301.000,00
04.122.1023.1019.0000	CONSTRUÇÃO, AMPL. OU REFORMA DE PREDIO PUBLICO	0,00	31.500,00	0,00	31.500,00
04	122 1076 CONTABILIDADE PUBLICA	0,00	0,00	44.650,00	44.650,00
04.122.1076.2025.0000	ENCARGOS COM CONTABILIDADE	0,00	0,00	44.650,00	44.650,00

PREFEITURA MUNICIPAL DE SEBASTIÃO LEAL

RUA SAO JOSE - CNPJ:01612610/0001-09

Orçamento Programa - Exercício de 2026

Anexo 07

Página 2

**PROGRAMA DE TRABALHO DO GOVERNO
 DEMONSTRATIVO DE FUNÇÕES, SUBFUNÇÕES E PROGRAMAS
 POR PROJETOS, ATIVIDADES E OPERAÇÕES ESPECIAIS**
 (Inc. II, § 2º, Art. 2º)

Código	Especificação	Operação Especial	Projetos	Atividades	Total
04	Administração	0,00	1.020.050,00	9.144.550,00	10.164.600,00
04	122 Administração Geral	0,00	861.500,00	8.725.350,00	9.586.850,00
04	122 1078 CONTRIBUIÇÕES	0,00	0,00	71.250,00	71.250,00
04.122.1078.2034.0000	CONTRIBUIÇÃO COM CNM	0,00	0,00	26.250,00	26.250,00
04.122.1078.2035.0000	CONTRIBUIÇÃO A APPM	0,00	0,00	45.000,00	45.000,00
04	122 1137 DIVULGAÇÃO E PUBLICIDADE	0,00	0,00	45.000,00	45.000,00
04.122.1137.2031.0000	ENC. COM VEIC. DE MATERIAIS DE INTERESSE DO MUNICIPIO	0,00	0,00	45.000,00	45.000,00
04	122 1138 DIVULGAÇÃO MUNICIPAL	0,00	0,00	68.250,00	68.250,00
04.122.1138.2030.0000	ENCARGOS COM PUBLICAÇÃO DE DOCUMENTOS OFICIAIS	0,00	0,00	68.250,00	68.250,00
04	122 1383 MANUTENÇÃO DA REDE ELÉTRICA	0,00	260.000,00	0,00	260.000,00
04.122.1383.1035.0000	CONSTRUÇÃO OU AMPL. DA REDE DE ELETRIFICAÇÃO	0,00	260.000,00	0,00	260.000,00
04	123 Administração Financeira	0,00	0,00	229.750,00	229.750,00
04	123 1013 ADMINISTRAÇÃO FINANCEIRA	0,00	0,00	229.750,00	229.750,00
04.123.1013.2027.0000	MANUT DA SECRETARIA DE FINANÇAS	0,00	0,00	229.750,00	229.750,00
04	124 Controle Interno	0,00	0,00	87.600,00	87.600,00
04	124 1093 CONTROLE INTERNO	0,00	0,00	87.600,00	87.600,00
04.124.1093.2022.0000	MANUTENÇÃO DA CONTROLADORIA MUNICIPAL	0,00	0,00	87.600,00	87.600,00
04	695 Turismo	0,00	0,00	70.350,00	70.350,00
04	695 1182 DEPARTAMENTO DE TURISMO	0,00	0,00	70.350,00	70.350,00
04.695.1182.2102.0000	MANUTENÇÃO DO TURISMO	0,00	0,00	70.350,00	70.350,00
06	Segurança Pública	0,00	0,00	35.000,00	35.000,00
06	181 Policiamento	0,00	0,00	35.000,00	35.000,00
06	181 1273 POLICIAMENTO MILITAR	0,00	0,00	35.000,00	35.000,00
06.181.1273.2095.0000	ENCARGOS COM CONVENIO COM SECRETARIA DE SEGURANÇA	0,00	0,00	35.000,00	35.000,00
08	Assistência Social	0,00	117.600,00	3.487.700,00	3.605.300,00
08	243 Assistência à Criança e ao Adolescente	0,00	0,00	290.850,00	290.850,00
08	243 1029 APOIO INTEGRADO A CRIANÇA E AO ADOLESCENTE	0,00	0,00	86.100,00	86.100,00
08.243.1029.2011.0000	MANUTENÇÃO DO DEP. DE ASS. AO MENOR E AO ADOLESCENTE	0,00	0,00	86.100,00	86.100,00
08	243 1039 ASSISTENCIA COMUNITARIA	0,00	0,00	204.750,00	204.750,00
08.243.1039.2103.0000	MANUTENÇÃO AO PROGRAMA CRIANÇA FELIZ	0,00	0,00	204.750,00	204.750,00
08	244 Assistência Comunitária	0,00	117.600,00	3.196.850,00	3.314.450,00
08	244 1015 ADMINISTRAÇÃO GOVERNAMENTAL	0,00	54.600,00	0,00	54.600,00
08.244.1015.1004.0000	AQUISIÇÃO DE VEICULO	0,00	54.600,00	0,00	54.600,00
08	244 1023 AMPLIAÇÃO DE ORGÃOS PUBLICOS	0,00	63.000,00	0,00	63.000,00
08.244.1023.1018.0000	CONSTRUÇÃO, AMPL. OU REFORMA DE PREDIO PUBLICO	0,00	63.000,00	0,00	63.000,00

PREFEITURA MUNICIPAL DE SEBASTIÃO LEAL

RUA SAO JOSE - CNPJ:01612610/0001-09

Orçamento Programa - Exercício de 2026

Anexo 07

Página 3

**PROGRAMA DE TRABALHO DO GOVERNO
 DEMONSTRATIVO DE FUNÇÕES, SUBFUNÇÕES E PROGRAMAS
 POR PROJETOS, ATIVIDADES E OPERAÇÕES ESPECIAIS
 (Inc.II, § 2º, Art.2º)**

Código	Especificação	Operação Especial	Projetos	Atividades	Total
08	Assistência Social	0,00	117.600,00	3.487.700,00	3.605.300,00
08	244 Assistência Comunitária	0,00	117.600,00	3.196.850,00	3.314.450,00
08	244 1039 ASSISTENCIA COMUNITARIA	0,00	0,00	3.196.850,00	3.196.850,00
08.244.1039.2012.0000	MANUTENÇÃO AO DEP. DE ASS. A MULHER E AO IDOSO	0,00	0,00	49.350,00	49.350,00
08.244.1039.2016.0000	MANUTENÇÃO DA SEC. DE ASS. SOCIAL	0,00	0,00	2.064.250,00	2.064.250,00
08.244.1039.2017.0000	MANUTENÇÃO DO FUNDO MUNICIPAL DE ASSISTENCIA SOCIAL	0,00	0,00	484.100,00	484.100,00
08.244.1039.2018.0000	MANUTENÇÃO DO PROGRAMA DE PROTEÇÃO SOCIAL BASICA	0,00	0,00	306.600,00	306.600,00
08.244.1039.2019.0000	MANUTENÇÃO DO PROGRAMA DE PROTEÇÃO SOCIAL ESPECIAL	0,00	0,00	25.200,00	25.200,00
08.244.1039.2020.0000	MANUTENÇÃO DE OUTROS PROGRAMAS DO FNAS	0,00	0,00	133.350,00	133.350,00
08.244.1039.2112.0000	ENCARGOS E MANUT LEI PAULO GUSTAVO	0,00	0,00	84.000,00	84.000,00
08.244.1039.2113.0000	ENCARGOS E MANUT. LEI ALDIR BLANC (PNAB)	0,00	0,00	50.000,00	50.000,00
10	Saúde	0,00	1.866.900,00	10.773.100,00	12.640.000,00
10	301 Atenção Básica	0,00	837.900,00	10.604.050,00	11.441.950,00
10	301 1022 AMPLIAÇÃO DA FROTA DE VEICULOS	0,00	11.550,00	0,00	11.550,00
10.301.1022.1007.0000	AQUISIÇÃO DE VEICULO	0,00	10.500,00	0,00	10.500,00
10.301.1022.1008.0000	AQUISIÇÃO DE AMBULANCIA	0,00	1.050,00	0,00	1.050,00
10	301 1047 ASSISTENCIA DOMICILIAR DE SAUDE	0,00	0,00	1.458.450,00	1.458.450,00
10.301.1047.2059.0000	PROGRAMA DE AGENTE COMUNITARIO DE SAUDE	0,00	0,00	1.034.250,00	1.034.250,00
10.301.1047.2063.0000	PROGRAMA DE SAUDE DA FAMILIA	0,00	0,00	424.200,00	424.200,00
10	301 1052 ATENÇÃO BASICA	0,00	826.350,00	9.145.600,00	9.971.950,00
10.301.1052.2053.0000	BLOCO ESTRUTURA COVID-19	0,00	199.500,00	0,00	199.500,00
10.301.1052.2054.0000	BLOCO MANUTENÇÃO COVID-19	0,00	143.850,00	0,00	143.850,00
10.301.1052.2055.0000	MANUTENÇÃO DO FUNDO MUNICIPAL DE SAUDE	0,00	0,00	6.975.250,00	6.975.250,00
10.301.1052.2058.0000	PROGRAMA DE ATENÇÃO BASICA	0,00	0,00	1.521.450,00	1.521.450,00
10.301.1052.2061.0000	PROGRAMA SAUDE NA ESCOLA	0,00	0,00	69.300,00	69.300,00
10.301.1052.2062.0000	PROGRAMA DE SAUDE BUCAL	0,00	0,00	144.900,00	144.900,00
10.301.1052.2064.0000	PROGRAMAS DE CAMPANHAS DE VACINAÇÃO	0,00	0,00	119.700,00	119.700,00
10.301.1052.2089.0000	COMPLEMENTO PISO ENFERMAGEM	0,00	315.000,00	0,00	315.000,00
10.301.1052.2104.0000	MANUTENÇÃO DA SECRETARIA MUNICIPAL DE SAUDE	0,00	0,00	315.000,00	315.000,00
10.301.1052.2110.0000	DESPESAS COM EMENDAS PARLAMENTARES	0,00	168.000,00	0,00	168.000,00
10	302 Assistência Hospitalar e Ambulatorial	0,00	1.029.000,00	21.000,00	1.050.000,00
10	302 1022 AMPLIAÇÃO DA FROTA DE VEICULOS	0,00	157.500,00	0,00	157.500,00
10.302.1022.1008.0000	AQUISIÇÃO DE AMBULANCIA	0,00	157.500,00	0,00	157.500,00
10	302 1023 AMPLIAÇÃO DE ORGÃOS PUBLICOS	0,00	871.500,00	0,00	871.500,00
10.302.1023.1020.0000	CONSTRUÇÃO, AMPL. OU REFORMA DA SECRETARIA DE SAUDE	0,00	68.250,00	0,00	68.250,00
10.302.1023.1021.0000	CONSTRUÇÃO, AMPL. OU REFORMA DE UNIDADE DE SAUDE	0,00	803.250,00	0,00	803.250,00
10	302 1047 ASSISTENCIA DOMICILIAR DE SAUDE	0,00	0,00	21.000,00	21.000,00
10.302.1047.2063.0000	PROGRAMA DE SAUDE DA FAMILIA	0,00	0,00	21.000,00	21.000,00
10	303 Suporte Profilático e Terapêutico	0,00	0,00	73.500,00	73.500,00
10	303 1048 ASSISTENCIA FARMACEUTICA	0,00	0,00	73.500,00	73.500,00
10.303.1048.2057.0000	PROGRAMA DE ASSISTENCIA FARMACEUTICA BASICA	0,00	0,00	73.500,00	73.500,00
10	304 Vigilância Sanitária	0,00	0,00	55.650,00	55.650,00

SEBASTIÃO LEAL - PI

LOA 2026

PREFEITURA MUNICIPAL DE SEBASTIÃO LEAL

RUA SAO JOSE - CNPJ:01612610/0001-09

Orçamento Programa - Exercício de 2026

Anexo 07

Página 4

**PROGRAMA DE TRABALHO DO GOVERNO
 DEMONSTRATIVO DE FUNÇÕES, SUBFUNÇÕES E PROGRAMAS
 POR PROJETOS, ATIVIDADES E OPERAÇÕES ESPECIAIS**
 (Inc.II, § 2º, Art.2º)

Código	Especificação	Operação Especial	Projetos	Atividades	Total
10	Saúde	0,00	1.866.900,00	10.773.100,00	12.640.000,00
10	304 Vigilância Sanitária	0,00	0,00	55.650,00	55.650,00
10	304 1382 VIGILANCIA SANITARIA	0,00	0,00	55.650,00	55.650,00
10.304.1382.2056.0000	PROGRAMA DE VIGILANCIA SANITARIA	0,00	0,00	55.650,00	55.650,00
10	305 Vigilância Epidemiológica	0,00	0,00	18.900,00	18.900,00
10	305 1381 VIGILANCIA EPIDEMIOLOGICA	0,00	0,00	18.900,00	18.900,00
10.305.1381.2065.0000	TETO FINANCEIRO DE VIGILANCIA EM SAUDE	0,00	0,00	18.900,00	18.900,00
11	Trabalho	0,00	0,00	25.200,00	25.200,00
11	334 Fomento ao Trabalho	0,00	0,00	25.200,00	25.200,00
11	334 1038 ASSISTENCIA AO PRODUTOR	0,00	0,00	25.200,00	25.200,00
11.334.1038.2013.0000	MANUTENÇÃO DO DEP. DE FORMAÇÃO DE NUCLEOS DE ARTES	0,00	0,00	25.200,00	25.200,00
12	Educação	0,00	2.038.050,00	17.110.650,00	19.148.700,00
12	361 Ensino Fundamental	0,00	1.955.100,00	14.233.150,00	16.188.250,00
12	361 1022 AMPLIAÇÃO DA FROTA DE VEICULOS	0,00	472.500,00	0,00	472.500,00
12.361.1022.1012.0000	AQUISIÇÃO DE ONIBUS ESCOLAR	0,00	367.500,00	0,00	367.500,00
12.361.1022.1013.0000	AQUISIÇÃO DE VEICULO	0,00	52.500,00	0,00	52.500,00
12.361.1022.1014.0000	AQUISIÇÃO DE ONIBUS ESCOLAR	0,00	52.500,00	0,00	52.500,00
12	361 1023 AMPLIAÇÃO DE ORGÃOS PUBLICOS	0,00	536.100,00	0,00	536.100,00
12.361.1023.1024.0000	CONSTRUÇÃO, AMP. OU REFORMA DE UNIDADE ESCOLAR	0,00	397.500,00	0,00	397.500,00
12.361.1023.1029.0000	CONSTRUÇÃO, AMP OU REFORMA DE UNIDADE ESCOLAR	0,00	138.600,00	0,00	138.600,00
12	361 1161 ENSINO FUNDAMENTAL	0,00	946.500,00	14.215.400,00	15.161.900,00
12.361.1161.1011.0000	AQUISIÇÃO DE VEICULO	0,00	600.000,00	0,00	600.000,00
12.361.1161.1032.0000	CONST. AMPL OU RECUP. DE QUADRA OU GINASIO EM ESCOLA MUNICIPAL	0,00	42.000,00	0,00	42.000,00
12.361.1161.1033.0000	CONST.,AMPL. OU RECUP. DE QUADRA OU GINASIO EM ESCOLA MUNICIPAL	0,00	31.500,00	0,00	31.500,00
12.361.1161.1055.0000	AQUISIÇÃO DE EQUIPAMENTOS PARA QSE	0,00	84.000,00	0,00	84.000,00
12.361.1161.2067.0000	MANUTENÇÃO DO ENSINO FUNDAMENTAL	0,00	0,00	570.000,00	570.000,00
12.361.1161.2076.0000	MANUTENÇÃO DO DEPARTAMENTO DE ENSINO	0,00	0,00	4.871.850,00	4.871.850,00
12.361.1161.2081.0000	MANUTENÇÃO DO FUNDEB FUNDAMENTAL ADMINISTRATIVO	0,00	0,00	960.100,00	960.100,00
12.361.1161.2082.0000	MANUTENÇÃO DO FUNDEB FUNDAMENTAL MAGISTÉRIO	0,00	0,00	7.251.150,00	7.251.150,00
12.361.1161.2096.0000	MANUTENÇÃO DO TRANSPORTE ESCOLAR	0,00	0,00	172.750,00	172.750,00
12.361.1161.2097.0000	AQUISIÇÃO DE MERENDA ESCOLAR	0,00	0,00	105.000,00	105.000,00
12.361.1161.2098.0000	MANUTENÇÃO DO PDDE	0,00	0,00	17.850,00	17.850,00
12.361.1161.2099.0000	MANUTENÇÃO DO QSE	0,00	0,00	266.700,00	266.700,00
12.361.1161.2105.0000	AQUISIÇÃO DE MATERIAL DIDÁTICO E BIBLIOTECÁRIO	0,00	84.000,00	0,00	84.000,00
12.361.1161.2106.0000	LOCAÇÃO DE VEÍCULOS	0,00	105.000,00	0,00	105.000,00
12	361 1163 ENSINO MEDIO	0,00	0,00	17.750,00	17.750,00
12.361.1163.2068.0000	MANUTENÇÃO DO ENSINO MEDIO	0,00	0,00	17.750,00	17.750,00
12	365 Educação Infantil	0,00	82.950,00	2.814.500,00	2.897.450,00
12	365 1023 AMPLIAÇÃO DE ORGÃOS PUBLICOS	0,00	82.950,00	0,00	82.950,00
12.365.1023.1023.0000	CONSTRUÇÃO, AMPL. OU REFORMA DE CRECHE	0,00	82.950,00	0,00	82.950,00

PREFEITURA MUNICIPAL DE SEBASTIÃO LEAL

RUA SAO JOSE - CNPJ:01612610/0001-09

Orçamento Programa - Exercício de 2026

Anexo 07

Página 5

**PROGRAMA DE TRABALHO DO GOVERNO
DEMONSTRATIVO DE FUNÇÕES, SUBFUNÇÕES E PROGRAMAS
POR PROJETOS, ATIVIDADES E OPERAÇÕES ESPECIAIS
(Inc. II, § 2º, Art. 2º)**

Código	Especificação	Operação Especial	Projetos	Atividades	Total
12	Educação	0,00	2.038.050,00	17.110.650,00	19.148.700,00
12	365 Educação Infantil	0,00	82.950,00	2.814.500,00	2.897.450,00
12	365 1145 EDUCAÇÃO INFANTIL	0,00	0,00	2.383.150,00	2.383.150,00
12.365.1145.2066.0000	MANUTENÇÃO DO ENSINO INFANTIL	0,00	0,00	123.900,00	123.900,00
12.365.1145.2084.0000	MANUTENÇÃO DO FUNDEB INFANTIL MAGISTERIO	0,00	0,00	2.259.250,00	2.259.250,00
12	365 1160 ENSINO DE JOVENS E ADULTOS	0,00	0,00	2.100,00	2.100,00
12.365.1160.2085.0000	MANUTENÇÃO DO FUNDEB EJA ADMINISTRATIVO	0,00	0,00	2.100,00	2.100,00
12	365 1161 ENSINO FUNDAMENTAL	0,00	0,00	3.000,00	3.000,00
12.365.1161.2082.0000	MANUTENÇÃO DO FUNDEB FUNDAMENTAL MAGISTÉRIO	0,00	0,00	3.000,00	3.000,00
12	365 1162 ENSINO INFANTIL	0,00	0,00	426.250,00	426.250,00
12.365.1162.2083.0000	MANUTENÇÃO DO FUNDEB INFANTIL ADMINISTRATIVO	0,00	0,00	22.050,00	22.050,00
12.365.1162.2084.0000	MANUTENÇÃO DO FUNDEB INFANTIL MAGISTERIO	0,00	0,00	404.200,00	404.200,00
12	366 Educação de Jovens e Adultos	0,00	0,00	63.000,00	63.000,00
12	366 1160 ENSINO DE JOVENS E ADULTOS	0,00	0,00	63.000,00	63.000,00
12.366.1160.2070.0000	MANUTENÇÃO DO ENSINO DE JOVENS E ADULTOS	0,00	0,00	32.550,00	32.550,00
12.366.1160.2085.0000	MANUTENÇÃO DO FUNDEB EJA ADMINISTRATIVO	0,00	0,00	21.000,00	21.000,00
12.366.1160.2086.0000	MANUTENÇÃO DO FUNDEB EJA MAGISTERIO	0,00	0,00	9.450,00	9.450,00
13	Cultura	0,00	3.647.500,00	219.950,00	3.867.450,00
13	391 Patrimônio Histórico, Artístico e Arqueológico	0,00	0,00	14.700,00	14.700,00
13	391 1130 DEPARTAMENTO DE CULTURA	0,00	0,00	14.700,00	14.700,00
13.391.1130.2079.0000	MANUTENÇÃO DA BIBLIOTECA MUNICIPAL	0,00	0,00	14.700,00	14.700,00
13	392 Difusão Cultural	0,00	3.647.500,00	205.250,00	3.852.750,00
13	392 1023 AMPLIAÇÃO DE ORGÃOS PÚBLICOS	0,00	42.000,00	0,00	42.000,00
13.392.1023.1026.0000	CONSTRUÇÃO, AMPL. OU REFORMA DE BIBLIOTECA	0,00	42.000,00	0,00	42.000,00
13	392 1130 DEPARTAMENTO DE CULTURA	0,00	0,00	205.250,00	205.250,00
13.392.1130.2100.0000	MANUTENÇÃO DO DEPARTAMENTO DE CULTURA	0,00	0,00	205.250,00	205.250,00
13	392 1385 CULTURA E LAZER	0,00	3.605.500,00	0,00	3.605.500,00
13.392.1385.2111.0000	ENCARGOS E MANUTENÇÃO COM FESTIVIDADES E HOMENAGENS	0,00	3.372.500,00	0,00	3.372.500,00
13.392.1385.2114.0000	SECRETARIA MUNICIPAL DE CULTURA E JUVENTUDE	0,00	233.000,00	0,00	233.000,00
14	Direitos da Cidadania	0,00	1.331.000,00	0,00	1.331.000,00
14	422 Direitos Individuais, Coletivos e Difusos	0,00	1.331.000,00	0,00	1.331.000,00
14	422 1386 SECRETARIA DA MULHER	0,00	1.331.000,00	0,00	1.331.000,00
14.422.1386.2111.0000	ENCARGOS E MANUTENÇÃO COM FESTIVIDADES E HOMENAGENS	0,00	1.000.000,00	0,00	1.000.000,00
14.422.1386.2115.0000	ENCARGOS E MANUT. SECRETARIA MUNICIPAL DA MULHER	0,00	331.000,00	0,00	331.000,00
15	Urbanismo	0,00	2.011.650,00	2.166.150,00	4.177.800,00
15	451 Infra-Estrutura Urbana	0,00	1.619.500,00	582.750,00	2.202.250,00

PREFEITURA MUNICIPAL DE SEBASTIÃO LEAL

RUA SAO JOSE - CNPJ:01612610/0001-09

Orçamento Programa - Exercício de 2026

Anexo 07

Página 6

**PROGRAMA DE TRABALHO DO GOVERNO
 DEMONSTRATIVO DE FUNÇÕES, SUBFUNÇÕES E PROGRAMAS
 POR PROJETOS, ATIVIDADES E OPERAÇÕES ESPECIAIS**
 (Inc. II, § 2º, Art. 2º)

Código	Especificação	Operação Especial	Projetos	Atividades	Total
15	Urbanismo	0,00	2.011.650,00	2.166.150,00	4.177.800,00
15	451 Infra-Estrutura Urbana	0,00	1.619.500,00	582.750,00	2.202.250,00
15	451 1022 AMPLIAÇÃO DA FROTA DE VEICULOS	0,00	2.100,00	0,00	2.100,00
15.451.1022.1016.0000	AQUISIÇÃO DE PATRULHA MECANIZADA	0,00	2.100,00	0,00	2.100,00
15	451 1223 INFRA-ESTRUTURA URBANA	0,00	1.617.400,00	582.750,00	2.200.150,00
15.451.1223.1038.0000	CONSTRUÇÃO DE CALÇAMENTO OU PAVIMENTAÇÃO URBANA	0,00	3.150,00	0,00	3.150,00
15.451.1223.1039.0000	CONSTRUÇÃO OU AMP. DE PRAÇAS, PARQUES OU JARDINS	0,00	262.500,00	0,00	262.500,00
15.451.1223.1043.0000	CONSTRUÇÃO OU AMPL. DE ESTRADA	0,00	15.750,00	0,00	15.750,00
15.451.1223.1047.0000	CONSTRUÇÃO DE MERCADO OU MATADOURO PUBLICO	0,00	22.000,00	0,00	22.000,00
15.451.1223.1056.0000	REFORMA, MANUTENÇÃO OU CONSTRUÇÃO DE CALÇAMENTO	0,00	1.134.000,00	0,00	1.134.000,00
15.451.1223.2094.0000	MANUTENÇÃO DA SEC. DE OBRAS E URBANISMO	0,00	0,00	582.750,00	582.750,00
15.451.1223.2118.0000	ENCARGOS E MANUT. SECRETARIA MUNICIPAL DE INFRAESTRUTURA	0,00	180.000,00	0,00	180.000,00
15	452 Serviços Urbanos	0,00	34.650,00	1.583.400,00	1.618.050,00
15	452 1022 AMPLIAÇÃO DA FROTA DE VEICULOS	0,00	1.050,00	0,00	1.050,00
15.452.1022.1015.0000	AQUISIÇÃO DE VEICULO	0,00	1.050,00	0,00	1.050,00
15	452 1230 LIMPEZA PUBLICA	0,00	0,00	512.400,00	512.400,00
15.452.1230.2091.0000	ENCARGOS COM LIMPEZA E OBRAS PUBLICA	0,00	0,00	512.400,00	512.400,00
15	452 1261 PARQUE DE EXPOSIÇÃO	0,00	12.600,00	0,00	12.600,00
15.452.1261.1050.0000	CONTRUÇÃO OU AMPL. DE PARQUEES DE EXPOSIÇÃO	0,00	12.600,00	0,00	12.600,00
15	452 1266 PAVIMENTAÇÃO URBANA	0,00	0,00	1.071.000,00	1.071.000,00
15.452.1266.2094.0000	MANUTENÇÃO DA SEC. DE OBRAS E URBANISMO	0,00	0,00	1.071.000,00	1.071.000,00
15	452 1352 SERVIÇOS FUNERÁRIOS	0,00	21.000,00	0,00	21.000,00
15.452.1352.1034.0000	CONSTRUÇÃO OU AMPL. DE CEMITERIO	0,00	21.000,00	0,00	21.000,00
15	481 Habitação Rural	0,00	52.500,00	0,00	52.500,00
15	481 1204 HABITADOS RURAIS	0,00	52.500,00	0,00	52.500,00
15.481.1204.1058.0000	CONSTRUÇÃO E RECUPERAÇÃO DE ESTRADAS VICINAIS	0,00	52.500,00	0,00	52.500,00
15	541 Preservação e Conservação Ambiental	0,00	305.000,00	0,00	305.000,00
15	541 1223 INFRA-ESTRUTURA URBANA	0,00	305.000,00	0,00	305.000,00
15.541.1223.1057.0000	CONSTRUÇÃO AMPLIAÇÃO E RECUPERAÇÃO DE ESTRADAS	0,00	305.000,00	0,00	305.000,00
16	Habitação	0,00	9.450,00	0,00	9.450,00
16	481 Habitação Rural	0,00	4.200,00	0,00	4.200,00
16	481 1204 HABITADOS RURAIS	0,00	4.200,00	0,00	4.200,00
16.481.1204.1037.0000	CONSTRUÇÃO DE HABITAÇÕES NA ZONA RURAL	0,00	4.200,00	0,00	4.200,00
16	482 Habitação Urbana	0,00	5.250,00	0,00	5.250,00
16	482 1205 HABITADOS URBANOS	0,00	5.250,00	0,00	5.250,00
16.482.1205.1036.0000	CONSTRUÇÃO DE HABITAÇÕES NA ZONA URBANA	0,00	5.250,00	0,00	5.250,00

PREFEITURA MUNICIPAL DE SEBASTIÃO LEAL

RUA SAO JOSE - CNPJ:01612610/0001-09

Orçamento Programa - Exercício de 2026

Anexo 07

Página 7

**PROGRAMA DE TRABALHO DO GOVERNO
DEMONSTRATIVO DE FUNÇÕES, SUBFUNÇÕES E PROGRAMAS
POR PROJETOS, ATIVIDADES E OPERAÇÕES ESPECIAIS**

(Inc.II, § 2º, Art.2º)

Código	Especificação	Operação Especial	Projetos	Atividades	Total
17	Saneamento	0,00	647.850,00	0,00	647.850,00
17	511 Saneamento Básico Rural	0,00	583.850,00	0,00	583.850,00
17	511 1000 ABASTECIMENTO E DISTRIBUIÇÃO DE ÁGUA	0,00	147.000,00	0,00	147.000,00
17.511.1000.1040.0000	CONSTRUÇÃO, AMPL. OU CALÇAMENTO RURAL	0,00	105.000,00	0,00	105.000,00
17.511.1000.1045.0000	CONSTR. OU RESTAURAÇÃO DE AÇUDES E BARRAGENS	0,00	42.000,00	0,00	42.000,00
17	511 1331 SANEAMENTO RURAL	0,00	436.850,00	0,00	436.850,00
17.511.1331.1042.0000	PERFURAÇÃO DE POÇOS OU CONSTRUÇÃO DE CHAFARIZ	0,00	315.000,00	0,00	315.000,00
17.511.1331.2107.0000	MANUTENÇÃO DE POÇOS TUBULARES	0,00	121.850,00	0,00	121.850,00
17	512 Saneamento Básico Urbano	0,00	64.000,00	0,00	64.000,00
17	512 1329 SANEAMENTO BASICO URBANO	0,00	63.000,00	0,00	63.000,00
17.512.1329.1046.0000	CONSTRUÇÃO DE FOSSAS SANITARIAS	0,00	10.500,00	0,00	10.500,00
17.512.1329.1053.0000	CONSTRUÇÃO DE ATERRO SANITARIO	0,00	42.000,00	0,00	42.000,00
17.512.1329.1054.0000	CONSTRUÇÃO DA CENTRAL DE RESIDUOS SOLIDOS	0,00	10.500,00	0,00	10.500,00
17	512 1332 SANEAMENTO URBANO	0,00	1.000,00	0,00	1.000,00
17.512.1332.1041.0000	CONSTRUÇÃO OU AMPL. DA REDE DE ESGOTO	0,00	1.000,00	0,00	1.000,00
18	Gestão Ambiental	0,00	0,00	390.600,00	390.600,00
18	541 Preservação e Conservação Ambiental	0,00	0,00	390.600,00	390.600,00
18	541 1384 MEIO AMBIENTE	0,00	0,00	390.600,00	390.600,00
18.541.1384.2088.0000	ENCARGOS COM MEIO AMBIENTE	0,00	0,00	390.600,00	390.600,00
20	Agricultura	0,00	633.150,00	1.398.850,00	2.032.000,00
20	122 Administração Geral	0,00	31.500,00	0,00	31.500,00
20	122 1022 AMPLIAÇÃO DA FROTA DE VEICULOS	0,00	31.500,00	0,00	31.500,00
20.122.1022.1009.0000	AQUISIÇÃO DE VEICULO	0,00	31.500,00	0,00	31.500,00
20	605 Abastecimento	0,00	0,00	1.398.850,00	1.398.850,00
20	605 1286 PRODUÇÃO AGROPECUARIA	0,00	0,00	1.398.850,00	1.398.850,00
20.605.1286.2087.0000	MAN. DA DIV. AGRICULTURA, REF. AGRARIA DE REC. HIDRICOS	0,00	0,00	1.398.850,00	1.398.850,00
20	606 Extensão Rural	0,00	601.650,00	0,00	601.650,00
20	606 1022 AMPLIAÇÃO DA FROTA DE VEICULOS	0,00	383.250,00	0,00	383.250,00
20.606.1022.1010.0000	AQUISIÇÃO DE TRATOR OU EQUIPAMENTO AGRICOLA	0,00	383.250,00	0,00	383.250,00
20	606 1181 EXPANSÃO DA AGRICULTURA IRRIGADA	0,00	8.400,00	0,00	8.400,00
20.606.1181.1044.0000	IMPLANTAÇÃO DE HORTA COMUNITARIA	0,00	8.400,00	0,00	8.400,00
20	606 1286 PRODUÇÃO AGROPECUARIA	0,00	210.000,00	0,00	210.000,00
20.606.1286.1010.0000	AQUISIÇÃO DE TRATOR OU EQUIPAMENTO AGRICOLA	0,00	210.000,00	0,00	210.000,00
25	Energia	0,00	740.250,00	0,00	740.250,00
25	752 Energia Elétrica	0,00	740.250,00	0,00	740.250,00

PREFEITURA MUNICIPAL DE SEBASTIÃO LEAL

RUA SAO JOSE - CNPJ:01612610/0001-09

Orçamento Programa - Exercício de 2026

Anexo 07

Página 8

**PROGRAMA DE TRABALHO DO GOVERNO
 DEMONSTRATIVO DE FUNÇÕES, SUBFUNÇÕES E PROGRAMAS
 POR PROJETOS, ATIVIDADES E OPERAÇÕES ESPECIAIS**
 (Inc.II, § 2º, Art.2º)

Código	Especificação	Operação Especial	Projetos	Atividades	Total
25	Energia	0,00	740.250,00	0,00	740.250,00
25	752 Energia Elétrica	0,00	740.250,00	0,00	740.250,00
25	752 1147 ELETRIFICAÇÃO RURAL	0,00	246.750,00	0,00	246.750,00
25.752.1147.1035.0000	CONSTRUÇÃO OU AMPL. DA REDE DE ELETRIFICAÇÃO	0,00	246.750,00	0,00	246.750,00
25	752 1383 MANUTENÇÃO DA REDE ELÉTRICA	0,00	493.500,00	0,00	493.500,00
25.752.1383.2108.0000	MANUTENÇÃO DA REDE ELÉTRICA	0,00	493.500,00	0,00	493.500,00
26	Transporte	0,00	0,00	5.250,00	5.250,00
26	782 Transporte Rodoviário	0,00	0,00	5.250,00	5.250,00
26	782 1374 TRANSPORTE RODOVIARIO	0,00	0,00	5.250,00	5.250,00
26.782.1374.2094.0000	MANUTENÇÃO DA SEC. DE OBRAS E URBANISMO	0,00	0,00	5.250,00	5.250,00
27	Desporto e Lazer	0,00	335.750,00	0,00	335.750,00
27	695 Turismo	0,00	15.750,00	0,00	15.750,00
27	695 1223 INFRA-ESTRUTURA URBANA	0,00	15.750,00	0,00	15.750,00
27.695.1223.1051.0000	APOIO A INFRA-ESTRUTURA TURISTICA	0,00	15.750,00	0,00	15.750,00
27	812 Desporto Comunitário	0,00	257.000,00	0,00	257.000,00
27	812 1387 ESPORTE E LAZER	0,00	257.000,00	0,00	257.000,00
27.812.1387.2117.0000	ENCARGOS E MANUT. SECRETARIA MUNICIPAL DE ESPORTE E LAZER	0,00	257.000,00	0,00	257.000,00
27	813 Lazer	0,00	63.000,00	0,00	63.000,00
27	813 1387 ESPORTE E LAZER	0,00	63.000,00	0,00	63.000,00
27.813.1387.1048.0000	CONSTRUÇÃO DE QUADRA OU GINÁSIO	0,00	63.000,00	0,00	63.000,00
28	Encargos Especiais	0,00	0,00	741.150,00	741.150,00
28	846 Outros Encargos Especiais	0,00	0,00	741.150,00	741.150,00
28	846 1260 OUTROS ENCARGOS ESPECIAIS	0,00	0,00	419.150,00	419.150,00
28.846.1260.2037.0000	ENCARGOS COM PASEP	0,00	0,00	419.150,00	419.150,00
28	846 1283 PREVIDENCIA BASICA	0,00	0,00	322.000,00	322.000,00
28.846.1283.2036.0000	ENCARGOS COM INSS	0,00	0,00	322.000,00	322.000,00
99	Reserva de Contingência	0,00	0,00	315.000,00	315.000,00
99	999 Reserva de Contingência	0,00	0,00	315.000,00	315.000,00
99	999 9999 RESERVA DE CONTIGENCIA	0,00	0,00	315.000,00	315.000,00
99.999.9999.2999.0000	RESERVA DE CONTIGÊNCIA	0,00	0,00	315.000,00	315.000,00
TOTAL		0,00	14.588.200,00	47.411.800,00	62.000.000,00

PREFEITURA MUNICIPAL DE SEBASTIÃO LEAL

RUA SAO JOSE - CNPJ:01612610/0001-09

Orçamento Programa - Exercício de 2026

Anexo 07

Página 9

**PROGRAMA DE TRABALHO DO GOVERNO
 DEMONSTRATIVO DE FUNÇÕES, SUBFUNÇÕES E PROGRAMAS
 POR PROJETOS, ATIVIDADES E OPERAÇÕES ESPECIAIS**
 (Inc.II, § 2º, Art.2º)

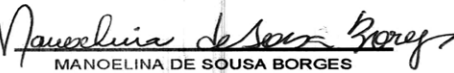
Código	Especificação	Operação Especial	Projetos	Atividades	Total
<div style="display: flex; justify-content: space-between;"> <div style="text-align: center;">  MANOELINA DE SOUSA BORGES PREFEITA MUNICIPAL 420.928.253-72 </div> <div style="text-align: center;"> <hr/> EVANDRO PINHEIRO MENDES CONTADOR CRC-PI 06379/O 151.017.203-30 </div> </div>					

PREFEITURA MUNICIPAL DE SEBASTIÃO LEAL

RUA SAO JOSE - CNPJ:01612610/0001-09

Orçamento Programa - Exercício de 2026

Anexo 08

Página 1

**DESPESA POR FUNÇÃO, SUBFUNÇÃO E PROGRAMAS
 CONFORME O VÍNCULO COM OS RECURSOS**

(Inc.II, § 2º, Art.2º)

Código	Especificação	Ordinário	Vinculado	Adm. Indireta	Total
01	Legislativa	1.753.500,00			1.753.500,00
01 031	Ação Legislativa	1.753.500,00			1.753.500,00
01 031 1003	ACÇÃO LEGISLATIVA	1.753.500,00			1.753.500,00
03	Essencial à Justiça	34.150,00			34.150,00
03 062	Defesa do Interesse Público no Processo Judiciário	34.150,00			34.150,00
03 062 1041	ASSISTENCIA JURIDICA	34.150,00			34.150,00
04	Administração	9.528.750,00	635.850,00		10.164.600,00
04 061	Ação Judiciária	190.050,00			190.050,00
04 061 1015	ADMINISTRAÇÃO GOVERNAMENTAL	190.050,00			190.050,00
04 122	Administração Geral	8.951.000,00	635.850,00		9.586.850,00
04 122 1014	ADMINISTRAÇÃO GERAL	7.598.100,00	344.850,00		7.942.950,00
04 122 1015	ADMINISTRAÇÃO GOVERNAMENTAL	747.750,00			747.750,00
04 122 1022	AMPLIAÇÃO DA FROTA DE VEICULOS	54.000,00	20.500,00		74.500,00
04 122 1023	AMPLIAÇÃO DE ORGÃOS PUBLICOS	322.000,00	10.500,00		332.500,00
04 122 1076	CONTABILIDADE PUBLICA	44.650,00			44.650,00
04 122 1078	CONTRIBUIÇÕES	71.250,00			71.250,00
04 122 1137	DIVULGAÇÃO E PUBLICIDADE	45.000,00			45.000,00
04 122 1138	DIVULGAÇÃO MUNICIPAL	68.250,00			68.250,00
04 122 1383	MANUTENÇÃO DA REDE ELÉTRICA		260.000,00		260.000,00
04 123	Administração Financeira	229.750,00			229.750,00
04 123 1013	ADMINISTRAÇÃO FINANCEIRA	229.750,00			229.750,00
04 124	Controle Interno	87.600,00			87.600,00
04 124 1093	CONTROLE INTERNO	87.600,00			87.600,00
04 695	Turismo	70.350,00			70.350,00
04 695 1182	DEPARTAMENTO DE TURISMO	70.350,00			70.350,00
06	Segurança Pública	35.000,00			35.000,00
06 181	Policiamento	35.000,00			35.000,00
06 181 1273	POLICIAMENTO MILITAR	35.000,00			35.000,00
08	Assistência Social	2.622.900,00	982.400,00		3.605.300,00
08 243	Assistência à Criança e ao Adolescente	131.250,00	159.600,00		290.850,00
08 243 1029	APOIO INTEGRADO A CRIANÇA E AO ADOLESCENTE	73.500,00	12.600,00		86.100,00
08 243 1039	ASSISTENCIA COMUNITARIA	57.750,00	147.000,00		204.750,00
08 244	Assistência Comunitária	2.491.650,00	822.800,00		3.314.450,00
08 244 1015	ADMINISTRAÇÃO GOVERNAMENTAL	52.500,00	2.100,00		54.600,00
08 244 1023	AMPLIAÇÃO DE ORGÃOS PUBLICOS	52.500,00	10.500,00		63.000,00
08 244 1039	ASSISTENCIA COMUNITARIA	2.386.650,00	810.200,00		3.196.850,00
10	Saúde	73.500,00	12.566.500,00		12.640.000,00
10 301	Atenção Básica	73.500,00	11.368.450,00		11.441.950,00
10 301 1022	AMPLIAÇÃO DA FROTA DE VEICULOS		11.550,00		11.550,00
10 301 1047	ASSISTENCIA DOMICILIAR DE SAUDE		1.458.450,00		1.458.450,00
10 301 1052	ATENÇÃO BASICA	73.500,00	9.898.450,00		9.971.950,00
10 302	Assistência Hospitalar e Ambulatorial		1.050.000,00		1.050.000,00
10 302 1022	AMPLIAÇÃO DA FROTA DE VEICULOS		157.500,00		157.500,00
10 302 1023	AMPLIAÇÃO DE ORGÃOS PUBLICOS		871.500,00		871.500,00
10 302 1047	ASSISTENCIA DOMICILIAR DE SAUDE		21.000,00		21.000,00
10 303	Suporte Profilático e Terapêutico		73.500,00		73.500,00

PREFEITURA MUNICIPAL DE SEBASTIÃO LEAL

RUA SAO JOSE - CNPJ:01612610/0001-09

Orçamento Programa - Exercício de 2026

Anexo 08

Página 2

DESPESA POR FUNÇÃO, SUBFUNÇÃO E PROGRAMAS
CONFORME O VÍNCULO COM OS RECURSOS

(Inc. II, § 2º, Art. 2º)

Código	Especificação	Ordinário	Vinculado	Adm. Indireta	Total
10 303 1048	ASSISTENCIA FARMACEUTICA		73.500,00		73.500,00
10 304	Vigilância Sanitária		55.650,00		55.650,00
10 304 1382	VIGILANCIA SANITARIA		55.650,00		55.650,00
10 305	Vigilância Epidemiológica		18.900,00		18.900,00
10 305 1381	VIGILANCIA EPIDEMIOLOGICA		18.900,00		18.900,00
11	Trabalho	8.400,00	16.800,00		25.200,00
11 334	Fomento ao Trabalho	8.400,00	16.800,00		25.200,00
11 334 1038	ASSISTENCIA AO PRODUTOR	8.400,00	16.800,00		25.200,00
12	Educação		19.148.700,00		19.148.700,00
12 361	Ensino Fundamental		16.188.250,00		16.188.250,00
12 361 1022	AMPLIAÇÃO DA FROTA DE VEICULOS		472.500,00		472.500,00
12 361 1023	AMPLIAÇÃO DE ORGÃOS PUBLICOS		536.100,00		536.100,00
12 361 1161	ENSINO FUNDAMENTAL		15.161.900,00		15.161.900,00
12 361 1163	ENSINO MEDIO		17.750,00		17.750,00
12 365	Educação Infantil		2.897.450,00		2.897.450,00
12 365 1023	AMPLIAÇÃO DE ORGÃOS PUBLICOS		82.950,00		82.950,00
12 365 1145	EDUCAÇÃO INFANTIL		2.383.150,00		2.383.150,00
12 365 1160	ENSINO DE JOVENS E ADULTOS		2.100,00		2.100,00
12 365 1161	ENSINO FUNDAMENTAL		3.000,00		3.000,00
12 365 1162	ENSINO INFANTIL		426.250,00		426.250,00
12 366	Educação de Jovens e Adultos		63.000,00		63.000,00
12 366 1160	ENSINO DE JOVENS E ADULTOS		63.000,00		63.000,00
13	Cultura	3.630.700,00	236.750,00		3.867.450,00
13 391	Patrimônio Histórico, Artístico e Arqueológico	14.700,00			14.700,00
13 391 1130	DEPARTAMENTO DE CULTURA	14.700,00			14.700,00
13 392	Difusão Cultural	3.616.000,00	236.750,00		3.852.750,00
13 392 1023	AMPLIAÇÃO DE ORGÃOS PUBLICOS	10.500,00	31.500,00		42.000,00
13 392 1130	DEPARTAMENTO DE CULTURA		205.250,00		205.250,00
13 392 1385	CULTURA E LAZER	3.605.500,00			3.605.500,00
14	Direitos da Cidadania	1.331.000,00			1.331.000,00
14 422	Direitos Individuais, Coletivos e Difusos	1.331.000,00			1.331.000,00
14 422 1386	SECRETARIA DA MULHER	1.331.000,00			1.331.000,00
15	Urbanismo	4.008.300,00	169.500,00		4.177.800,00
15 451	Infra-Estrutura Urbana	2.182.350,00	19.900,00		2.202.250,00
15 451 1022	AMPLIAÇÃO DA FROTA DE VEICULOS	2.100,00			2.100,00
15 451 1223	INFRA-ESTRUTURA URBANA	2.180.250,00	19.900,00		2.200.150,00
15 452	Serviços Urbanos	1.615.950,00	2.100,00		1.618.050,00
15 452 1022	AMPLIAÇÃO DA FROTA DE VEICULOS	1.050,00			1.050,00
15 452 1230	LIMPEZA PUBLICA	512.400,00			512.400,00
15 452 1261	PARQUE DE EXPOSIÇÃO	10.500,00	2.100,00		12.600,00
15 452 1266	PAVIMENTAÇÃO URBANA	1.071.000,00			1.071.000,00
15 452 1352	SERVIÇOS FUNERÁRIOS	21.000,00			21.000,00
15 481	Habitação Rural	52.500,00			52.500,00
15 481 1204	HABITADOS RURAIS	52.500,00			52.500,00
15 541	Preservação e Conservação Ambiental	157.500,00	147.500,00		305.000,00
15 541 1223	INFRA-ESTRUTURA URBANA	157.500,00	147.500,00		305.000,00
16	Habitação	5.250,00	4.200,00		9.450,00

PREFEITURA MUNICIPAL DE SEBASTIÃO LEAL

RUA SAO JOSE - CNPJ:01612610/0001-09

Orçamento Programa - Exercício de 2026

Anexo 08

Página 3

**DESPESA POR FUNÇÃO, SUBFUNÇÃO E PROGRAMAS
CONFORME O VÍNCULO COM OS RECURSOS**

(Inc. II, § 2º, Art. 2º)

Código	Especificação	Ordinário	Vinculado	Adm. Indireta	Total
16 481	Habitação Rural		4.200,00		4.200,00
16 481 1204	HABITADOS RURAIS		4.200,00		4.200,00
16 482	Habitação Urbana	5.250,00			5.250,00
16 482 1205	HABITADOS URBANOS	5.250,00			5.250,00
17	Saneamento	521.850,00	126.000,00		647.850,00
17 511	Saneamento Básico Rural	478.850,00	105.000,00		583.850,00
17 511 1000	ABASTECIMENTO E DISTRIBUIÇÃO DE ÁGUA	42.000,00	105.000,00		147.000,00
17 511 1331	SANEAMENTO RURAL	436.850,00			436.850,00
17 512	Saneamento Básico Urbano	43.000,00	21.000,00		64.000,00
17 512 1329	SANEAMENTO BASICO URBANO	42.000,00	21.000,00		63.000,00
17 512 1332	SANEAMENTO URBANO	1.000,00			1.000,00
18	Gestão Ambiental	390.600,00			390.600,00
18 541	Preservação e Conservação Ambiental	390.600,00			390.600,00
18 541 1384	MEIO AMBIENTE	390.600,00			390.600,00
20	Agricultura	1.806.250,00	225.750,00		2.032.000,00
20 122	Administração Geral	31.500,00			31.500,00
20 122 1022	AMPLIAÇÃO DA FROTA DE VEICULOS	31.500,00			31.500,00
20 605	Abastecimento	1.398.850,00			1.398.850,00
20 605 1286	PRODUÇÃO AGROPECUARIA	1.398.850,00			1.398.850,00
20 606	Extensão Rural	375.900,00	225.750,00		601.650,00
20 606 1022	AMPLIAÇÃO DA FROTA DE VEICULOS	367.500,00	15.750,00		383.250,00
20 606 1181	EXPANSÃO DA AGRICULTURA IRRIGADA	8.400,00			8.400,00
20 606 1286	PRODUÇÃO AGROPECUARIA		210.000,00		210.000,00
25	Energia	84.000,00	656.250,00		740.250,00
25 752	Energia Elétrica	84.000,00	656.250,00		740.250,00
25 752 1147	ELETRIFICAÇÃO RURAL		246.750,00		246.750,00
25 752 1383	MANUTENÇÃO DA REDE ELÉTRICA	84.000,00	409.500,00		493.500,00
26	Transporte		5.250,00		5.250,00
26 782	Transporte Rodoviário		5.250,00		5.250,00
26 782 1374	TRANSPORTE RODOVIARIO		5.250,00		5.250,00
27	Desporto e Lazer	272.750,00	63.000,00		335.750,00
27 695	Turismo	15.750,00			15.750,00
27 695 1223	INFRA-ESTRUTURA URBANA	15.750,00			15.750,00
27 812	Desporto Comunitário	257.000,00			257.000,00
27 812 1387	ESPORTE E LAZER	257.000,00			257.000,00
27 813	Lazer		63.000,00		63.000,00
27 813 1387	ESPORTE E LAZER		63.000,00		63.000,00
28	Encargos Especiais	741.150,00			741.150,00
28 846	Outros Encargos Especiais	741.150,00			741.150,00
28 846 1260	OUTROS ENCARGOS ESPECIAIS	419.150,00			419.150,00
28 846 1283	PREVIDENCIA BASICA	322.000,00			322.000,00
99	Reserva de Contingência	315.000,00			315.000,00

PREFEITURA MUNICIPAL DE SEBASTIÃO LEAL

RUA SAO JOSE - CNPJ:01612610/0001-09

Orçamento Programa - Exercício de 2026

Anexo 08

Página 4

**DESPESA POR FUNÇÃO, SUBFUNÇÃO E PROGRAMAS
 CONFORME O VÍNCULO COM OS RECURSOS**

(Inc. II, § 2º, Art. 2º)

Código	Especificação	Ordinário	Vinculado	Adm. Indireta	Total
99 999	Reserva de Contingência	315.000,00			315.000,00
99 999 9999	RESERVA DE CONTIGENCIA	315.000,00			315.000,00
TOTAL		27.163.050,00	34.836.950,00	0,00	62.000.000,00

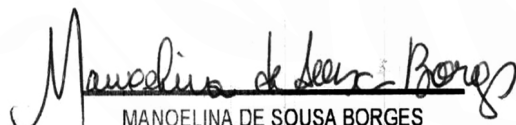

 MANOELINA DE SOUSA BORGES
 PREFEITA MUNICIPAL
 420.928.253-72

 EVANDRO PINHEIRO MENDES
 CONTADOR CRC-PI 06379/O
 151.017.203-30

PREFEITURA MUNICIPAL DE SEBASTIÃO LEAL

RUA SAO JOSE - CNPJ:01612610/0001-09

Orçamento Programa - Exercício de 2026
Anexo 09
Página 1

DEMONSTRATIVO DAS DESPESAS POR ORGÃO E FUNÇÕES DE GOVERNO

(Inc.II, § 2º, Art.2º)

Orgão:			Valor
01 01	CÂMARA MUNICIPAL DE SEBASTIÃO LEAL		
Função	01	Legislativa	1.753.500,00
02 01	GABINETE DO PREFEITO		
Função	03	Essencial à Justiça	34.150,00
Função	04	Administração	827.150,00
02 02	CONTROLADORIA MUNICIPAL		
Função	04	Administração	87.600,00
02 03	SECRETARIA MUNICIPAL DE ADMINISTRAÇÃO E PLANEJAMENTO		
Função	04	Administração	8.579.700,00
Função	06	Segurança Pública	35.000,00
Função	28	Encargos Especiais	741.150,00
Função	99	Reserva de Contingência	315.000,00
02 05	SECRETARIA MUNICIPAL DE FINANÇAS		
Função	04	Administração	229.750,00
02 06	SECRETARIA MUNICIPAL DE EDUCAÇÃO		
Função	12	Educação	7.752.300,00
02 07	FUNDEB		
Função	12	Educação	11.396.400,00
02 09	SECRETARIA MUNICIPAL DE OBRAS E DESENVOLVIMENTO		
Função	15	Urbanismo	3.997.800,00
Função	16	Habitação	9.450,00
Função	17	Saneamento	647.850,00
Função	25	Energia	740.250,00
Função	26	Transporte	5.250,00
02 10	SECRETARIA MUN. DE AGRICULTURA E RECURSOS NATURAIS		
Função	20	Agricultura	2.032.000,00
02 11	FUNDO MUNICIPAL DE SAUDE		
Função	10	Saúde	8.936.650,00
02 12	SECRETARIA MUNICIPAL DE SAÚDE		
Função	10	Saúde	3.703.350,00

PREFEITURA MUNICIPAL DE SEBASTIÃO LEAL

RUA SAO JOSE - CNPJ:01612610/0001-09

Orçamento Programa - Exercício de 2026

Anexo 09

Página 2

DEMONSTRATIVO DAS DESPESAS POR ORGÃO E FUNÇÕES DE GOVERNO

(Inc.II, § 2º, Art.2º)

Orgão:			Valor
02 12	SECRETARIA MUNICIPAL DE SAÚDE		
02 13	FUNDO MUNICIPAL DE ASSISTENCIA SOCIAL		
Função 08	Assistência Social		3.086.650,00
Função 11	Trabalho		25.200,00
02 14	SECRETARIA MUN. DE ASSI. SOCIAL		
Função 04	Administração		70.350,00
Função 08	Assistência Social		518.650,00
Função 13	Cultura		261.950,00
Função 27	Desporto e Lazer		15.750,00
02 15	SECRETARIA MUNICIPAL DE MEIO AMBIENTE		
Função 18	Gestão Ambiental		390.600,00
02 17	PROCURADORIA MUNICIPAL		
Função 04	Administração		31.500,00
02 18	ANALISTA DO TESOIRO MUNICIPAL		
Função 04	Administração		158.550,00
02 20	SECRETARIA MUNICIPAL DE CULTURA E JUVENTUDE		
Função 13	Cultura		3.605.500,00
02 21	SECRETARIA MUNICIPAL DA MULHER		
Função 14	Direitos da Cidadania		1.331.000,00
02 22	SECRETARIA MUNICIPAL DE GOVERNO		
Função 04	Administração		180.000,00
02 23	SECRETARIA MUNICIPAL DE ESPORTE E LAZER		
Função 27	Desporto e Lazer		320.000,00
02 24	SECRETARIA MUNICIPAL DE INFRAESTRUTURA		
Função 15	Urbanismo		180.000,00
TOTAL GERAL			62.000.000,00

PREFEITURA MUNICIPAL DE SEBASTIÃO LEAL

RUA SAO JOSE - CNPJ:01612610/0001-09

Orçamento Programa -

Exercício de 2026
Anexo 09
Página 3

DEMONSTRATIVO DAS DESPESAS POR ORGÃO E FUNÇÕES DE GOVERNO

(Inc. II, § 2º, Art. 2º)

RESUMO DO TOTAL ORÇADO POR ORGÃO		
01 01	CÂMARA MUNICIPAL DE SEBASTIÃO LEAL	1.753.500,00
02 01	GABINETE DO PREFEITO	861.300,00
02 02	CONTROLADORIA MUNICIPAL	87.600,00
02 03	SECRETARIA MUNICIPAL DE ADMINISTRAÇÃO E PLANEJAMENTO	1670.850,00
02 05	SECRETARIA MUNICIPAL DE FINANÇAS	229.750,00
02 06	SECRETARIA MUNICIPAL DE EDUCAÇÃO	7.752.300,00
02 07	FUNDEB	11.396.400,00
02 09	SECRETARIA MUNICIPAL DE OBRAS E DESENVOLVIMENTO	5.400.600,00
02 10	SECRETARIA MUN. DE AGRICULTURA E RECURSOS NATURAIS	2.032.000,00
02 11	FUNDO MUNICIPAL DE SAUDE	8.936.650,00
02 12	SECRETARIA MUNICIPAL DE SAÚDE	3.703.350,00
02 13	FUNDO MUNICIPAL DE ASSISTENCIA SOCIAL	3.111.850,00
02 14	SECRETARIA MUN. DE ASSI. SOCIAL	866.700,00
02 15	SECRETARIA MUNICIPAL DE MEIO AMBIENTE	390.600,00
02 17	PROCURADORIA MUNICIPAL	31.500,00
02 18	ANALISTA DO TESOUREO MUNICIPAL	158.550,00
02 20	SECRETARIA MUNICIPAL DE CULTURA E JUVENTUDE	3.605.500,00
02 21	SECRETARIA MUNICIPAL DA MULHER	1.331.000,00
02 22	SECRETARIA MUNICIPAL DE GOVERNO	180.000,00
02 23	SECRETARIA MUNICIPAL DE ESPORTE E LAZER	320.000,00
02 24	SECRETARIA MUNICIPAL DE INFRAESTRUTURA	180.000,00
TOTAL		62.000.000,00

RESUMO DO TOTAL ORÇADO POR FUNÇÃO		
01	Legislativa	1.753.500,00
03	Essencial à Justiça	34.150,00
04	Administração	10.164.600,00
06	Segurança Pública	35.000,00
08	Assistência Social	3.605.300,00
10	Saúde	12.640.000,00
11	Trabalho	25.200,00
12	Educação	19.148.700,00
13	Cultura	3.867.450,00
14	Direitos da Cidadania	1.331.000,00
15	Urbanismo	4.177.800,00
16	Habitação	9.450,00
17	Saneamento	647.850,00
18	Gestão Ambiental	390.600,00
20	Agricultura	2.032.000,00
25	Energia	740.250,00
26	Transporte	5.250,00
27	Desporto e Lazer	335.750,00
28	Encargos Especiais	741.150,00
99	Reserva de Contingência	315.000,00

PREFEITURA MUNICIPAL DE SEBASTIÃO LEAL

RUA SAO JOSE - CNPJ:01612610/0001-09

Orçamento Programa -

Exercício de 2026
Anexo 09
Página 4

DEMONSTRATIVO DAS DESPESAS POR ORGÃO E FUNÇÕES DE GOVERNO

(Inc. II, § 2º, Art. 2º)

TOTAL 62.000.000,00

MANOELINA DE SOUSA BORGES
PREFEITA MUNICIPAL
420.928.253-72

EVANDRO PINHEIRO MENDES
CONTADOR CRC-PI 06379/O
151.017.203-30

PREFEITURA MUNICIPAL DE SEBASTIÃO LEAL

RUA SAO JOSE - CNPJ:01612610/0001-09

Anexo 11

Orçamento Programa - Exercício de 2026

Página 1

SEGURIDADE SOCIAL

Codigo	Especificacao	Categoria	Função
08	Assistência Social		3.605.300,00
3.1.90.11.00	VENCIMENTOS E VANTAGENS FIXAS - PESSOAL CIVIL	1.050.000,00	
3.1.90.13.00	OBRIGAÇÕES PATRONAIS	195.300,00	
3.1.90.91.00	SENTENÇAS JUDICIAIS	2.100,00	
3.1.90.92.00	DESPESAS DE EXERCÍCIOS ANTERIORES	4.200,00	
3.3.90.14.00	DIÁRIAS - CIVIL	57.750,00	
3.3.90.30.00	MATERIAL DE CONSUMO	627.900,00	
3.3.90.31.00	PREMIAÇÕES CULTURAIS, ARTÍSTICAS, CIENTÍFICAS, I	113.500,00	
3.3.90.32.00	MATERIAL, BEM OU SERVIÇO PARA DISTRIBUIÇÃO GR/	36.800,00	
3.3.90.33.00	PASSAGENS E DESPESAS COM LOCOMOÇÃO	75.600,00	
3.3.90.36.00	OUTROS SERVIÇOS DE TERCEIROS - PESSOA FÍSICA	227.850,00	
3.3.90.39.00	OUTROS SERVIÇOS DE TERCEIROS - PESSOA JURÍDICA	923.500,00	
3.3.90.48.00	OUTROS AUXÍLIOS FINANCEIROS A PESSOAS FÍSICAS	37.800,00	
3.3.90.92.00	DESPESAS DE EXERCÍCIOS ANTERIORES	2.100,00	
4.4.90.51.00	OBRA E INSTALAÇÕES	116.500,00	
4.4.90.52.00	EQUIPAMENTOS E MATERIAL PERMANENTE	123.900,00	
4.4.90.61.00	AQUISIÇÃO DE IMÓVEIS	10.500,00	
10	Saúde		12.640.000,00
3.1.90.11.00	VENCIMENTOS E VANTAGENS FIXAS - PESSOAL CIVIL	4.736.550,00	
3.1.90.13.00	OBRIGAÇÕES PATRONAIS	1.006.950,00	
3.1.90.91.00	SENTENÇAS JUDICIAIS	5.250,00	
3.3.90.14.00	DIÁRIAS - CIVIL	218.400,00	
3.3.90.30.00	MATERIAL DE CONSUMO	1.493.100,00	
3.3.90.30.99	OUTROS MATERIAIS DE CONSUMO	210.000,00	
3.3.90.33.00	PASSAGENS E DESPESAS COM LOCOMOÇÃO	42.000,00	
3.3.90.35.00	SERVIÇOS DE CONSULTORIA	161.000,00	
3.3.90.36.00	OUTROS SERVIÇOS DE TERCEIROS - PESSOA FÍSICA	390.600,00	
3.3.90.39.00	OUTROS SERVIÇOS DE TERCEIROS - PESSOA JURÍDICA	2.594.300,00	
3.3.90.39.99	OUTROS SERVIÇOS DE TERCEIROS - PESSOA JURÍDICA	105.000,00	
3.3.90.40.00	SERVIÇOS DE TECNOLOGIA DA INFORMAÇÃO E COMU	21.000,00	
3.3.90.92.00	DESPESAS DE EXERCÍCIOS ANTERIORES	21.000,00	
4.4.90.51.00	OBRA E INSTALAÇÕES	1.018.500,00	
4.4.90.52.00	EQUIPAMENTOS E MATERIAL PERMANENTE	584.850,00	
4.4.90.61.00	AQUISIÇÃO DE IMÓVEIS	31.500,00	
TOTAL			16.245.300,00

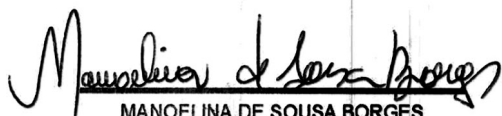

 MANOELINA DE SOUSA BORGES
 PREFEITA MUNICIPAL
 420.928.253-72

 EVANDRO PINHEIRO MENDES
 CONTADOR CRC-PI 06379/O
 151.017.203-30

PREFEITURA MUNICIPAL DE SEBASTIÃO LEAL

RUA SAO JOSE - CNPJ:01612610/0001-09

Quadro 19

Orçamento Programa - Exercício de 2026

Página 1

RECEITA/DESPESA POR FONTE DE RECURSO

LeiData

Fonte	FRG.FRC.	Descrição	PREVISÃO	
			RECEITA	DESPESA
500		Recursos não Vinculados de Impostos	40.568.600,00	40.568.600,00
	00	Recursos Ordinarios	40.148.600,00	40.568.600,00
	02	Transferencia do Imposto Territorial Rural	420.000,00	0,00
540		Transferências do FUNDEB - Impostos e Transferências de Impostos	7.463.650,00	7.463.650,00
	00	Recursos Ordinarios	7.463.650,00	7.463.650,00
541		Transferências do FUNDEB - Complementação da União - VAAF	1.694.500,00	1.694.500,00
	00	Recursos Ordinarios	1.694.500,00	1.694.500,00
542		Transferências do FUNDEB - Complementação da União - VAAT	1.538.250,00	1.538.250,00
	00	Recursos Ordinarios	1.538.250,00	1.538.250,00
543		Transferências do FUNDEB - Complementação da União - VAAR	300.000,00	300.000,00
	00	Recursos Ordinarios	300.000,00	300.000,00
546		Transferências do FUNDEB - Complementação da União - criação de matrículas em tempo integral	400.000,00	400.000,00
	00	Recursos Ordinarios	400.000,00	400.000,00
550		Transferência do Salário-Educação	350.700,00	350.700,00
	00	Recursos Ordinarios	350.700,00	350.700,00
551		Transferências de Recursos do FNDE referentes ao Programa Dinheiro Direto na Escola (PDDE)	17.850,00	17.850,00
	00	Recursos Ordinarios	17.850,00	17.850,00
552		Transferências de Recursos do FNDE referentes ao Programa Nacional de Alimentação Escolar (PN	136.500,00	136.500,00
	00	Recursos Ordinarios	136.500,00	136.500,00
553		Transferências de Recursos do FNDE Referentes ao Programa Nacional de Apoio ao Transporte Esc	162.750,00	162.750,00
	00	Recursos Ordinarios	162.750,00	162.750,00
569		Outras Transferências de Recursos do FNDE	506.900,00	506.900,00
	00	Recursos Ordinarios	506.900,00	506.900,00
570		Transferências do Governo Federal referentes a Convênios e Instrumentos Congêneres vinculados à	588.000,00	588.000,00
	00	Recursos Ordinarios	588.000,00	588.000,00
576		Transferências de Recursos dos Estados para programas de educação	10.000,00	10.000,00
	00	Recursos Ordinarios	10.000,00	10.000,00
600		Transferências Fundo a Fundo de Recursos do SUS provenientes do Governo Federal - Bloco de Ma	2.879.100,00	2.879.100,00
	00	Recursos Ordinarios	2.879.100,00	2.879.100,00
601		Transferências Fundo a Fundo de Recursos do SUS provenientes do Governo Federal - Bloco de Est	525.000,00	525.000,00
	00	Recursos Ordinarios	525.000,00	525.000,00
602		Transferências Fundo a Fundo de Recursos do SUS provenientes do Governo Federal - Bloco de Ma	143.850,00	143.850,00
	00	Recursos Ordinarios	143.850,00	143.850,00
603		Transferências Fundo a Fundo de Recursos do SUS provenientes do Governo Federal - Bloco de Est	199.500,00	199.500,00
	00	Recursos Ordinarios	199.500,00	199.500,00
604		Transferências provenientes do Governo Federal destinadas ao vencimento dos agentes comunitário	630.000,00	630.000,00
	00	Recursos Ordinarios	630.000,00	630.000,00
605		Assistência financeira da União destinada à complementação ao pagamento dos pisos salariais para	315.000,00	315.000,00
	00	Recursos Ordinarios	315.000,00	315.000,00
621		Transferências Fundo a Fundo de Recursos do SUS provenientes do Governo Estadual	168.000,00	168.000,00
	00	Recursos Ordinarios	168.000,00	168.000,00
631		Transferências do Governo Federal referentes a Convênios e Instrumentos Congêneres vinculados à	217.350,00	217.350,00
	00	Recursos Ordinarios	217.350,00	217.350,00
632		Transferências do Estado referentes a Convênios e Instrumentos Congêneres vinculados à Saúde	5.000,00	5.000,00
	00	Recursos Ordinarios	5.000,00	5.000,00
660		Transferência de Recursos do Fundo Nacional de Assistência Social - FNAS	661.500,00	661.500,00
	00	Recursos Ordinarios	661.500,00	661.500,00

SEBASTIÃO LEAL - PI

LOA 2026

PREFEITURA MUNICIPAL DE SEBASTIÃO LEAL

RUA SAO JOSE - CNPJ:01612610/0001-09

Orçamento Programa - Exercício de 2026

RECEITA/DESPESA POR FONTE DE RECURSO

Quadro 19

Página 2

LeiData

Fonte FRG.FRC.	Descrição	PREVISÃO	
		RECEITA	DESPESA
661	Transferência de Recursos dos Fundos Estaduais de Assistência Social	136.500,00	136.500,00
00	Recursos Ordinarios	136.500,00	136.500,00
665	Transferências de Convênios e Instrumentos Congêneres vinculados à Assistência Social	56.700,00	56.700,00
00	Recursos Ordinarios	56.700,00	56.700,00
700	Outras Transferências de Convênios ou Instrumentos Congêneres da União	236.200,00	236.200,00
00	Recursos Ordinarios	236.200,00	236.200,00
701	Outras Transferências de Convênios ou Instrumentos Congêneres dos Estados	273.000,00	273.000,00
00	Recursos Ordinarios	273.000,00	273.000,00
710	Transferência Especial dos Estados	367.500,00	367.500,00
00	Recursos Ordinarios	367.500,00	367.500,00
715	Transferências Destinadas ao Setor Cultural - LC nº 195/2022 - Art. 5º - Audiovisual	63.000,00	63.000,00
00	Recursos Ordinarios	63.000,00	63.000,00
716	Transferências Destinadas ao Setor cultural - LC nº 195/2022 - Art. 8º - Demais Setores da Cultura	21.000,00	21.000,00
00	Recursos Ordinarios	21.000,00	21.000,00
718	Auxílio Financeiro - Outorga Crédito Tributário ICMS - Art. 5º, Inciso V, EC nº 123/2022	5.100,00	5.100,00
00	Recursos Ordinarios	5.100,00	5.100,00
719	Transferências da Política Nacional Aldir Blanc de Fomento à Cultura - Lei nº 14.399/2022	50.000,00	50.000,00
00	Recursos Ordinarios	50.000,00	50.000,00
720	Transferências da União Referentes às participações na exploração de Petróleo e Gás Natural destin	304.500,00	304.500,00
00	Recursos Ordinarios	304.500,00	304.500,00
721	Transferências da União Referentes a Cessão Onerosa de Petróleo - Lei nº 13.885/2019	10.000,00	10.000,00
00	Recursos Ordinarios	10.000,00	10.000,00
749	Outras vinculações de transferências	5.250,00	5.250,00
00	Recursos Ordinarios	5.250,00	5.250,00
750	Recursos da Contribuição de Intervenção no Domínio Econômico - CIDE	10.000,00	10.000,00
11	Contribuição de Intervenção no Domínio Econômico - Combustíveis	10.000,00	10.000,00
751	Recursos da Contribuição para o Custeio do Serviço de Iluminação Pública - COSIP	656.250,00	656.250,00
00	Recursos Ordinarios	656.250,00	656.250,00
754	Recursos de Operações de Crédito	260.000,00	260.000,00
00	Recursos Ordinarios	260.000,00	260.000,00
755	Recursos de Alienação de Bens/Ativos - Administração Direta	31.500,00	31.500,00
00	Recursos Ordinarios	31.500,00	31.500,00
899	Outros Recursos Vinculados	31.500,00	31.500,00
00	Recursos Ordinarios	31.500,00	31.500,00
TOTAL		62.000.000,00	62.000.000,00

LEGENDA

FRI: Fonte de Recurso Iduso
 FRG: Fonte de Recurso Grupo
 FRC: Fonte de Recurso Código
 DET: Fonte de Recurso Detalhamento
 STN: Fonte de Recurso STN
 VG: Vínculo Grupo
 VC: Vínculo Código

PREFEITURA MUNICIPAL DE SEBASTIÃO LEAL

RUA SAO JOSE - CNPJ:01612610/0001-09

Orçamento Programa - Exercício de 2026

Quadro 09

EVOLUÇÃO DA RECEITA

Página 1

(Inc.III, Art.22º)

Codigo	Discriminação	Receita Arrecadada			Receita Prevista	
		2022	2023	2024	2025	2026
1000.00.0.0	RECEITAS CORRENTES					
1100.00.0.0	IMPOSTOS, TAXAS E CONTRIBUIÇÕES DE IMPOSTOS	4.422.302,14	3.487.735,11	3.441.643,57	9.200.000,00	9.449.150,00
1200.00.0.0	CONTRIBUIÇÕES	199.145,86	388.303,18	509.650,83	625.000,00	646.250,00
1300.00.0.0	RECEITA PATRIMONIAL	529.819,04	560.120,60	532.700,98	333.000,00	964.450,00
1600.00.0.0	RECEITA DE SERVIÇOS				20.000,00	21.000,00
1700.00.0.0	TRANSFERÊNCIAS CORRENTES	31.352.750,18	37.770.808,70	44.829.097,97	46.365.000,00	51.391.150,00
1900.00.0.0	OUTRAS RECEITAS CORRENTES				200.000,00	210.000,00
	Sub Total	36.504.017,22	42.206.967,59	49.313.093,35	56.743.000,00	62.682.000,00
2000.00.0.0	RECEITAS DE CAPITAL					
2100.00.0.0	OPERAÇÕES DE CRÉDITO		749.941,00		290.000,00	302.000,00
2200.00.0.0	ALIENAÇÃO DE BENS				30.000,00	31.500,00
2400.00.0.0	TRANSFERÊNCIAS DE CAPITAL		45.835,56	120.000,00	1.167.000,00	1.226.150,00
2900.00.0.0	OUTRAS RECEITAS DE CAPITAL				300.000,00	315.000,00
	Sub Total	0,00	795.776,56	120.000,00	1.787.000,00	1.874.650,00
7000.00.0.0	RECEITAS CORRENTES. (INTRA)					
	Sub Total	0,00	0,00	0,00	0,00	0,00
8000.00.0.0	RECEITAS DE CAPITAL (INTRA)					
	Sub Total	0,00	0,00	0,00	0,00	0,00
9000.00.0.0	(R) DEDUÇÕES DA RECEITA					
9500.00.0.0	(R) DEDUÇÕES DO FUNDEB	-4.099.186,33	-5.197.571,92	-6.248.224,34	-3.730.000,00	-3.916.500,00
	Sub Total	-4.099.186,33	-5.197.571,92	-6.248.224,34	-3.730.000,00	-3.916.500,00

PREFEITURA MUNICIPAL DE SEBASTIÃO LEAL

RUA SAO JOSE - CNPJ:01612610/0001-09

Orçamento Programa - Exercício de 2026

Quadro 09

EVOLUÇÃO DA RECEITA

Página 2

(Inc.III, Art.22º)

Codigo	Discriminação	Receita Arrecadada			Receita Prevista	
		2022	2023	2024	2025	2026
9990.00.0.0	RECURSOS ARRECADADOS EM EXERCÍCIOS					
	Sub Total	0,00	0,00	0,00	0,00	0,00
TOTAL		32.404.830,89	37.805.172,23	43.184.869,01	54.800.000,00	60.640.150,00

Manoelina de Sousa Borges

MANOELINA DE SOUSA BORGES
PREFEITA MUNICIPAL
420.928.253-72

EVANDRO PINHEIRO MENDES
CONTADOR CRC-PI 06379/O
151.017.203-30

PREFEITURA MUNICIPAL DE SEBASTIÃO LEAL

RUA SAO JOSE - CNPJ:01612810/0001-09

Orçamento Programa - Exercício de 2026

Quadro 10

EVOLUÇÃO DA DESPESA

(Inc. III, Art. 22)

Codigo	Discriminação	DESPESA		
		Realizada 2024	Fixada 2025	Prevista 2026
DESPESAS CORRENTES				
3 1	PESSOAL E ENCARGOS SOCIAIS	15.074.785,21	20.806.000,00	23.161.150,00
3 2	JUROS E ENCARGOS DA DÍVIDA	179.701,13	150.000,00	157.500,00
3 3	OUTRAS DESPESAS CORRENTES	24.437.513,60	23.815.000,00	27.586.950,00
	Sub Total	39.691.999,94	44.771.000,00	50.905.600,00
DESPESAS DE CAPITAL				
4 4	INVESTIMENTOS	5.663.552,38	9.412.000,00	9.105.550,00
4 6	AMORTIZAÇÃO DA DÍVIDA	358.132,77	317.000,00	314.000,00
	Sub Total	6.021.685,15	9.729.000,00	9.419.550,00
RESERVA DE CONTINGÊNCIA				
9 9	RESERVA DE CONTINGÊNCIA		300.000,00	315.000,00
	Sub Total	0,00	300.000,00	315.000,00
	TOTAL	45.713.685,09	54.800.000,00	60.640.150,00

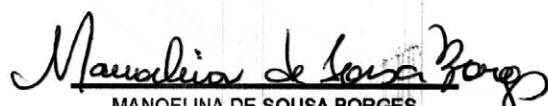

 MANOELINA DE SOUSA BORGES
 PREFEITA MUNICIPAL
 420.928.253-72

 EVANDRO PINHEIRO MENDES
 CONTADOR CRC-PI 06379/O
 151.017.203-30

PREFEITURA MUNICIPAL DE SEBASTIÃO LEAL

RUA SAO JOSE

01612610/0001-09

Exercício: 2026

RECEITA PREVISTA

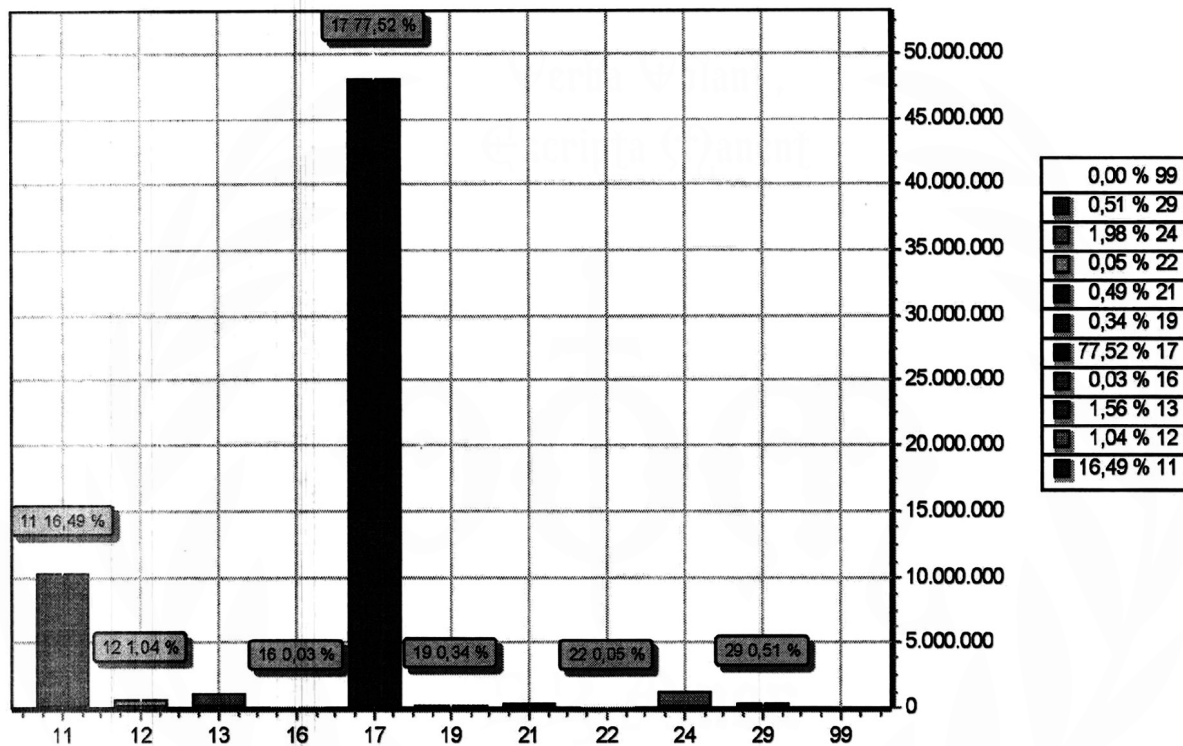

CODIGO	PREVISTO
11	IMPOSTOS, TAXAS E CONTRIBUIÇÕES DE MELHORIA 10.222.650,00
12	CONTRIBUIÇÕES 646.250,00
13	RECEITA PATRIMONIAL 964.450,00
16	RECEITA DE SERVIÇOS 21.000,00
17	TRANSFERENCIAS CORRENTES 48.061.000,00
19	OUTRAS RECEITAS CORRENTES 210.000,00
21	OPERAÇÕES DE CRÉDITO 302.000,00
22	ALIENAÇÃO DE BENS 31.500,00
24	TRANSFERÊNCIAS DE CAPITAL 1.226.150,00
29	OUTRAS RECEITAS DE CAPITAL 315.000,00
99	RECURSOS ARRECADADOS EM EXERCÍCIOS ANTERIORES
TOTAL	62.000.000,00

Manoelina de Sousa Borges

MANOELINA DE SOUSA BORGES
PREFEITA MUNICIPAL
420.928.253-72

EVANDRO PINHEIRO MENDES
CONTADOR CRC-PI 06379/O
151.017.203-30

PREFEITURA MUNICIPAL DE SEBASTIÃO LEAL
 RUA SAO JOSE
 01612610/0001-09 Exercício: 2026
DESPESA ORÇADA POR FUNÇÃO

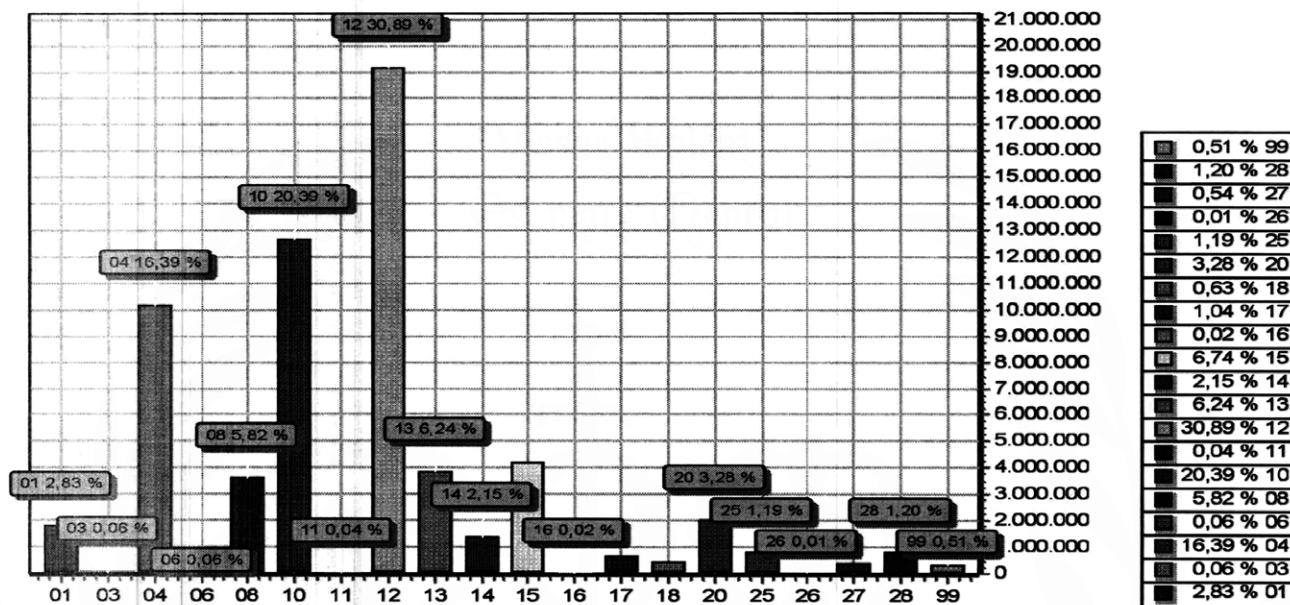

FUNÇÃO	DOTAÇÃO	
01	Legislativa	1.753.500,00
03	Essencial à Justiça	34.150,00
04	Administração	10.164.600,00
06	Segurança Pública	35.000,00
08	Assistência Social	3.605.300,00
10	Saúde	12.640.000,00
11	Trabalho	25.200,00
12	Educação	19.148.700,00
13	Cultura	3.867.450,00
14	Direitos da Cidadania	1.331.000,00
15	Urbanismo	4.177.800,00
16	Habitação	9.450,00
17	Saneamento	647.850,00
18	Gestão Ambiental	390.600,00
20	Agricultura	2.032.000,00
25	Energia	740.250,00
26	Transporte	5.250,00
27	Desporto e Lazer	335.750,00
28	Encargos Especiais	741.150,00
99	Reserva de Contingência	315.000,00
TOTAL		62.000.000,00

PREFEITURA MUNICIPAL DE SEBASTIÃO LEAL
 RUA SAO JOSE
 01612610/0001-09 Exercício: 2026
DESPESA ORÇADA POR FUNÇÃO

Manoelina de Sousa Borges
 MANOELINA DE SOUSA BORGES
 PREFEITA MUNICIPAL
 420.928.253-72

EVANDRO PINHEIRO MENDES
 CONTADOR CRC-PI 06379/O
 151.017.203-30

PREFEITURA MUNICIPAL DE SEBASTIÃO LEAL

RUA SAO JOSE - CNPJ:01612610/0001-09

Orçamento Programa - Exercício de 2026

Página 1

QUADRO AUXILIAR DE DETALHAMENTO DA DESPESA

PODER	01	PODER LEGISLATIVO					
ORGÃO	01	CÂMARA MUNICIPAL DE SEBASTIÃO LEAL					
UNIDADE	00	CAMARA					
Aplicacao Programada	Proj/Ativ	Finalidade	Categoria	Detalhada	TotalGrupo	Total Categ.	Total Func.
F.R. - C.A.							
REFORMA E/OU AMPLIAÇÃO DO PREDIO DA CAMARA MUNICIPAL	01.031.1003.1001.0000						126.000,00
4 DESPESAS DE CAPIT						126.000,00	
4 INVESTIMENTOS					126.000,00		
OBRAS E INSTALAÇÕES		1.500.00.999.000	4.4.90.51.00	126.000,00			
AQUISIÇÃO DE VEICULOS AUTOMOTORES	01.031.1003.1002.0000						63.000,00
4 DESPESAS DE CAPIT						63.000,00	
4 INVESTIMENTOS					63.000,00		
EQUIPAMENTOS E MATERIAL PERMANENTE		1.500.00.999.000	4.4.90.52.00	63.000,00			
MANUTENÇÃO DOS ENCARGOS DA CAMARA MUNICIPAL	01.031.1003.2001.0000						1.536.150,00
3 DESPESAS CORREN						1.499.400,00	
1 PESSOAL E ENCARGOS SOCIAIS					1.073.100,00		
VENCIMENTOS E VANTAGENS FIXAS - PESSOAL CIVIL		1.500.00.999.000	3.1.90.11.00	892.500,00			
OBRIGAÇÕES PATRONAIS		1.500.00.999.000	3.1.90.13.00	178.500,00			
OUTRAS DESPESAS VARIÁVEIS - PESSOAL CIVIL		1.500.00.999.000	3.1.90.16.00	2.100,00			
3 OUTRAS DESPESAS CORRENTES					426.300,00		
CONTRIBUIÇÕES		1.500.00.999.000	3.3.50.41.00	10.500,00			
DIARIAS - CIVIL		1.500.00.999.000	3.3.90.14.00	31.500,00			
MATERIAL DE CONSUMO		1.500.00.999.000	3.3.90.30.00	63.000,00			
PASSAGENS E DESPESAS COM LOCOMOÇÃO		1.500.00.999.000	3.3.90.33.00	10.500,00			
SERVIÇOS DE CONSULTORIA		1.500.00.999.000	3.3.90.35.00	126.000,00			
OUTROS SERVIÇOS DE TERCEIROS - PESSOA FÍSICA		1.500.00.999.000	3.3.90.36.00	63.000,00			
OUTROS SERVIÇOS DE TERCEIROS - PESSOA JURÍDICA		1.500.00.999.000	3.3.90.39.00	105.000,00			
SERVIÇOS DE TECNOLOGIA DA INFORMAÇÃO E COMUNICAÇÃO		1.500.00.999.000	3.3.90.40.00	15.750,00			
DESPESAS DE EXERCÍCIOS ANTERIORES		1.500.00.999.000	3.3.90.92.00	1.050,00			
4 DESPESAS DE CAPIT						36.750,00	
4 INVESTIMENTOS					36.750,00		
EQUIPAMENTOS E MATERIAL PERMANENTE		1.500.00.999.000	4.4.90.52.00	36.750,00			
CONTRIBUIÇÃO A ASSOCIAÇÃO DE VEREADORES	01.031.1003.2004.0000						12.600,00
3 DESPESAS CORREN						12.600,00	
3 OUTRAS DESPESAS CORRENTES					12.600,00		
OUTROS SERVIÇOS DE TERCEIROS - PESSOA JURÍDICA		1.500.00.999.000	3.3.90.39.00	12.600,00			
ASSINATURA DE INFORMATIVOS, REVISTAS E JORNAIS	01.031.1003.2005.0000						15.750,00
3 DESPESAS CORREN						15.750,00	
3 OUTRAS DESPESAS CORRENTES					15.750,00		
OUTROS SERVIÇOS DE TERCEIROS - PESSOA JURÍDICA		1.500.00.999.000	3.3.90.39.00	15.750,00			
TOTAL							1.753.500,00

PREFEITURA MUNICIPAL DE SEBASTIÃO LEAL

RUA SAO JOSE - CNPJ:01612610/0001-09

Orçamento Programa - Exercício de 2026

Página 2

QUADRO AUXILIAR DE DETALHAMENTO DA DESPESA

PODER	02	PODER EXECUTIVO						
ORGÃO	01	GABINETE DO PREFEITO						
UNIDADE	00	GABINETE DO PREFEITO						
Aplicacao Programada		Proj/Ativ	Finalidade	Categoria	Detalhada	TotalGrupo	Total Categ.	Total Func.
			F.R. - C.A.					
ENCARGOS COM ACESSORIA JURIDICA			03.062.1041.2006.0000					34.150,00
3	DESPESAS CORREN						34.150,00	
1	PESSOAL E ENCARGOS SOCIAIS					10.000,00		
	VENCIMENTOS E VANTAGENS FIXAS - PESSOAL CIVIL	1.500.00.999.0000	3.1.90.11.00		10.000,00			
3	OUTRAS DESPESAS CORRENTES						24.150,00	
	DIÁRIAS - CIVIL	1.500.00.999.0000	3.3.90.14.00		1.000,00			
	MATERIAL DE CONSUMO	1.500.00.999.0000	3.3.90.30.00		3.150,00			
	OUTROS SERVIÇOS DE TERCEIROS - PESSOA JURÍDICA	1.500.00.999.0000	3.3.90.39.00		20.000,00			
MANUTENÇÃO DA JUNTA DE SERVIÇO MILITAR			04.122.1014.2002.0000					29.400,00
3	DESPESAS CORREN						29.400,00	
1	PESSOAL E ENCARGOS SOCIAIS					13.650,00		
	VENCIMENTOS E VANTAGENS FIXAS - PESSOAL CIVIL	1.500.00.999.0000	3.1.90.11.00		13.650,00			
3	OUTRAS DESPESAS CORRENTES						15.750,00	
	DIÁRIAS - CIVIL	1.500.00.999.0000	3.3.90.14.00		5.250,00			
	MATERIAL DE CONSUMO	1.500.00.999.0000	3.3.90.30.00		10.500,00			
MANUTENÇÃO DO GABINETE DO PREFEITO			04.122.1015.2007.0000					674.850,00
3	DESPESAS CORREN						670.450,00	
1	PESSOAL E ENCARGOS SOCIAIS					337.350,00		
	VENCIMENTOS E VANTAGENS FIXAS - PESSOAL CIVIL	1.500.00.999.0000	3.1.90.11.00		300.000,00			
	OBRIGAÇÕES PATRONAIS	1.500.00.999.0000	3.1.90.13.00		30.000,00			
	OUTRAS DESPESAS VARIÁVEIS - PESSOAL CIVIL	1.500.00.999.0000	3.1.90.16.00		1.050,00			
	SENTENÇAS JUDICIAIS	1.500.00.999.0000	3.1.90.91.00		5.250,00			
	DESPESAS DE EXERCÍCIOS ANTERIORES	1.500.00.999.0000	3.1.90.92.00		1.050,00			
3	OUTRAS DESPESAS CORRENTES						333.100,00	
	DIÁRIAS - CIVIL	1.500.00.999.0000	3.3.90.14.00		120.000,00			
	MATERIAL DE CONSUMO	1.500.00.999.0000	3.3.90.30.00		10.500,00			
	PASSAGENS E DESPESAS COM LOCOMOÇÃO	1.500.00.999.0000	3.3.90.33.00		80.000,00			
	SERVIÇOS DE CONSULTORIA	1.500.00.999.0000	3.3.90.35.00		1.050,00			
	OUTROS SERVIÇOS DE TERCEIROS - PESSOA FÍSICA	1.500.00.999.0000	3.3.90.36.00		10.500,00			
	OUTROS SERVIÇOS DE TERCEIROS - PESSOA JURÍDICA	1.500.00.999.0000	3.3.90.39.00		110.000,00			
	DESPESAS DE EXERCÍCIOS ANTERIORES	1.500.00.999.0000	3.3.90.92.00		1.050,00			
4	DESPESAS DE CAPIT						4.200,00	
4	INVESTIMENTOS					4.200,00		
	EQUIPAMENTOS E MATERIAL PERMANENTE	1.500.00.999.0000	4.4.90.52.00		4.200,00			
MANUTENÇÃO DA DIVISÃO DE COMUNICAÇÃO			04.122.1015.2008.0000					19.950,00
3	DESPESAS CORREN						19.950,00	
1	PESSOAL E ENCARGOS SOCIAIS					15.750,00		
	VENCIMENTOS E VANTAGENS FIXAS - PESSOAL CIVIL	1.500.00.999.0000	3.1.90.11.00		15.750,00			
3	OUTRAS DESPESAS CORRENTES						4.200,00	
	DIÁRIAS - CIVIL	1.500.00.999.0000	3.3.90.14.00		1.050,00			
	MATERIAL DE CONSUMO	1.500.00.999.0000	3.3.90.30.00		1.050,00			
	OUTROS SERVIÇOS DE TERCEIROS - PESSOA FÍSICA	1.500.00.999.0000	3.3.90.36.00		1.050,00			
	OUTROS SERVIÇOS DE TERCEIROS - PESSOA JURÍDICA	1.500.00.999.0000	3.3.90.39.00		1.050,00			
MANUTENÇÃO DA DIVISÃO DE CERIMONIAL			04.122.1015.2009.0000					53.150,00
3	DESPESAS CORREN						53.150,00	

PREFEITURA MUNICIPAL DE SEBASTIÃO LEAL
RUA SAO JOSE - CNPJ:01612610/0001-09

Orçamento Programa - Exercício de 2026

Página 3

QUADRO AUXILIAR DE DETALHAMENTO DA DESPESA

PODER	02	PODER EXECUTIVO
ORGÃO	01	GABINETE DO PREFEITO
UNIDADE	00	GABINETE DO PREFEITO

Aplicacao Programada	Proj/Ativ	Finalidade	Categoria	Detalhada	TotalGrupo	Total Categ.	Total Func.
F.R. - C.A.							
MANUTENÇÃO DA DIVISÃO DE CERIMONIAL	04.122.1015.2009.0000						53.150,00
3 DESPESAS CORREN						53.150,00	
1 PESSOAL E ENCARGOS SOCIAIS					1.050,00		
VENCIMENTOS E VANTAGENS FIXAS - PESSOAL CIVIL		1.500.00.999.000	3.1.90.11.00	1.050,00			
3 OUTRAS DESPESAS CORRENTES					52.100,00		
DIÁRIAS - CIVIL		1.500.00.999.000	3.3.90.14.00	1.050,00			
MATERIAL DE CONSUMO		1.500.00.999.000	3.3.90.30.00	1.050,00			
OUTROS SERVIÇOS DE TERCEIROS - PESSOA FÍSICA		1.500.00.999.000	3.3.90.36.00	20.000,00			
OUTROS SERVIÇOS DE TERCEIROS - PESSOA JURÍDICA		1.500.00.999.000	3.3.90.39.00	30.000,00			
AQUISIÇÃO DE VEICULO	04.122.1022.1003.0000						50.000,00
4 DESPESAS DE CAPIT						50.000,00	
4 INVESTIMENTOS					50.000,00		
EQUIPAMENTOS E MATERIAL PERMANENTE		1.500.00.999.000	4.4.90.52.00	50.000,00			
TOTAL							861.300,00

PREFEITURA MUNICIPAL DE SEBASTIÃO LEAL
RUA SAO JOSE - CNPJ:01612610/0001-09

Orçamento Programa - Exercício de 2026

Página 4

QUADRO AUXILIAR DE DETALHAMENTO DA DESPESA

PODER	02	PODER EXECUTIVO
ORGÃO	02	CONTROLADORIA MUNICIPAL
UNIDADE	00	CONTROLADORIA MUNICIPAL

Aplicacao Programada	Proj/Ativ	Finalidade	Categoria	Detalhada	TotalGrupo	Total Categ.	Total Func.
F.R. - C.A.							
MANUTENÇÃO DA CONTROLADORIA MUNICIPAL	04.124.1093.2022.0000						87.600,00
3 DESPESAS CORREN						64.500,00	
1 PESSOAL E ENCARGOS SOCIAIS					35.250,00		
VENCIMENTOS E VANTAGENS FIXAS - PESSOAL CIVIL		1.500.00.999.000	3.1.90.11.00	30.000,00			
OBRIGAÇÕES PATRONAIS		1.500.00.999.000	3.1.90.13.00	5.250,00			
3 OUTRAS DESPESAS CORRENTES					29.250,00		
DIÁRIAS - CIVIL		1.500.00.999.000	3.3.90.14.00	26.250,00			
MATERIAL DE CONSUMO		1.500.00.999.000	3.3.90.30.00	1.000,00			
OUTROS SERVIÇOS DE TERCEIROS - PESSOA FÍSICA		1.500.00.999.000	3.3.90.36.00	1.000,00			
OUTROS SERVIÇOS DE TERCEIROS - PESSOA JURÍDICA		1.500.00.999.000	3.3.90.39.00	1.000,00			
4 DESPESAS DE CAPIT						23.100,00	
4 INVESTIMENTOS					23.100,00		
EQUIPAMENTOS E MATERIAL PERMANENTE		1.500.00.999.000	4.4.90.52.00	23.100,00			
TOTAL							87.600,00

PREFEITURA MUNICIPAL DE SEBASTIÃO LEAL

RUA SAO JOSE - CNPJ:01612610/0001-09

Orçamento Programa - Exercício de 2026

Página 5

QUADRO AUXILIAR DE DETALHAMENTO DA DESPESA

PODER	02	PODER EXECUTIVO						
ORGÃO	03	SECRETARIA MUNICIPAL DE ADMINISTRAÇÃO E PLANEJAMENTO						
UNIDADE	00	SECRETARIA MUNICIPAL DE ADMINISTRAÇÃO E PLANEJAMENTO						
Aplicacao Programada		Proj/Ativ	Finalidade	Categoria	Detalhada	TotalGrupo	Total Categ.	Total Func.
			F.R. - C.A.					
MANUTENÇÃO DA SECRETARIA DE ADMINISTRAÇÃO		04.122.1014.2024.0000						7.280.300,00
3	DESPESAS CORREN						7.200.300,00	
1	PESSOAL E ENCARGOS SOCIAIS					1.667.700,00		
	PENSÕES	1.500.00.999.000	3.1.90.03.00		42.000,00			
	VENCIMENTOS E VANTAGENS FIXAS - PESSOAL CIVIL	1.500.00.999.000	3.1.90.11.00		1.210.000,00			
	OBRIGAÇÕES PATRONAIS	1.500.00.999.000	3.1.90.13.00		400.000,00			
	OBRIGAÇÕES PATRONAIS	1.899.00.999.000	3.1.90.13.00		5.250,00			
	OUTRAS DESPESAS VARIÁVEIS - PESSOAL CIVIL	1.500.00.999.000	3.1.90.16.00		1.000,00			
	SENTENÇAS JUDICIAIS	1.500.00.999.000	3.1.90.91.00		5.250,00			
	DESPESAS DE EXERCÍCIOS ANTERIORES	1.500.00.999.000	3.1.90.92.00		4.200,00			
2	JUROS E ENCARGOS DA DÍVIDA					157.500,00		
	JUROS SOBRE A DÍVIDA POR CONTRATO	1.500.00.999.000	3.2.90.21.00		157.500,00			
3	OUTRAS DESPESAS CORRENTES					5.376.100,00		
	DIÁRIAS - CIVIL	1.500.00.999.000	3.3.90.14.00		31.500,00			
	MATERIAL DE CONSUMO	1.500.00.999.000	3.3.90.30.00		2.800.000,00			
	MATERIAL DE CONSUMO	1.710.00.999.000	3.3.90.30.00		10.000,00			
	MATERIAL DE CONSUMO	1.718.00.999.001	3.3.90.30.00		5.100,00			
	MATERIAL DE CONSUMO	1.720.00.999.000	3.3.90.30.00		280.000,00			
	MATERIAL, BEM OU SERVIÇO PARA DISTRIBUIÇÃO GRATUITA	1.500.00.999.000	3.3.90.32.00		20.000,00			
	PASSAGENS E DESPESAS COM LOCOMOÇÃO	1.500.00.999.000	3.3.90.33.00		30.000,00			
	SERVIÇOS DE CONSULTORIA	1.500.00.999.000	3.3.90.35.00		200.000,00			
	OUTROS SERVIÇOS DE TERCEIROS - PESSOA FÍSICA	1.500.00.999.000	3.3.90.36.00		500.000,00			
	OUTROS SERVIÇOS DE TERCEIROS - PESSOA JURÍDICA	1.500.00.999.000	3.3.90.39.00		1.350.000,00			
	SERVIÇOS DE TECNOLOGIA DA INFORMAÇÃO E COMUNICAÇÃO	1.500.00.999.000	3.3.90.40.00		75.000,00			
	DESPESAS DE EXERCÍCIOS ANTERIORES	1.500.00.999.000	3.3.90.92.00		52.500,00			
	INDENIZAÇÕES E RESTITUIÇÕES	1.500.00.999.000	3.3.90.93.00		21.000,00			
4	DESPESAS DE CAPIT						80.000,00	
4	INVESTIMENTOS						80.000,00	
	EQUIPAMENTOS E MATERIAL PERMANENTE	1.500.00.999.000	4.4.90.52.00		80.000,00			
ENCARGOS COM TELEFONIA MOVEL		04.122.1014.2028.0000						21.000,00
3	DESPESAS CORREN						21.000,00	
3	OUTRAS DESPESAS CORRENTES					21.000,00		
	OUTROS SERVIÇOS DE TERCEIROS - PESSOA JURÍDICA	1.500.00.999.000	3.3.90.39.00		21.000,00			
ENCARGOS COM TELEFONIA FIXA		04.122.1014.2029.0000						21.000,00
3	DESPESAS CORREN						21.000,00	
3	OUTRAS DESPESAS CORRENTES					21.000,00		
	OUTROS SERVIÇOS DE TERCEIROS - PESSOA JURÍDICA	1.500.00.999.000	3.3.90.39.00		21.000,00			
ENCARGOS COM FATURA DE FORNECIMENTO DE ENERGIA		04.122.1014.2032.0000						351.000,00
3	DESPESAS CORREN						350.000,00	
3	OUTRAS DESPESAS CORRENTES					350.000,00		
	OUTROS SERVIÇOS DE TERCEIROS - PESSOA JURÍDICA	1.500.00.999.000	3.3.90.39.00		350.000,00			
4	DESPESAS DE CAPIT						1.000,00	
6	AMORTIZAÇÃO DA DÍVIDA					1.000,00		
	PRINCIPAL DA DÍVIDA CONTRATUAL RESGATADO	1.500.00.999.000	4.6.90.71.00		1.000,00			
ENCARGOS COM FATURA DE FORNECIMENTO DE AGUA		04.122.1014.2033.0000						16.750,00

PREFEITURA MUNICIPAL DE SEBASTIÃO LEAL

RUA SAO JOSE - CNPJ:01612610/0001-09

Orçamento Programa - Exercício de 2026

Página 6

QUADRO AUXILIAR DE DETALHAMENTO DA DESPESA

PODER	02	PODER EXECUTIVO
ORGÃO	03	SECRETARIA MUNICIPAL DE ADMINISTRAÇÃO E PLANEJAMENTO
UNIDADE	00	SECRETARIA MUNICIPAL DE ADMINISTRAÇÃO E PLANEJAMENTO

Aplicacao Programada	Proj/Ativ	Finalidade	Categoria	Detalhada	TotalGrupo	Total Categ.	Total Func.
F.R. - C.A.							
ENCARGOS COM FATURA DE FORNECIMENTO DE AGUA	04.122.1014.2033.0000						15.750,00
3	DESPESAS CORREN'					15.750,00	
3	OUTRAS DESPESAS CORRENTES				15.750,00		
	OUTROS SERVIÇOS DE TERCEIROS - PESSOA JURIDICA	1.500.00.999.000	3.3.90.39.00	15.750,00			
ENCARGOS COM PASEP	04.122.1014.2037.0000						30.000,00
3	DESPESAS CORREN'					30.000,00	
3	OUTRAS DESPESAS CORRENTES				30.000,00		
	OBRIGAÇÕES TRIBUTÁRIAS E CONTRIBUTIVAS	1.720.00.999.000	3.3.90.47.00	20.000,00			
	OBRIGAÇÕES TRIBUTÁRIAS E CONTRIBUTIVAS	1.750.11.999.000	3.3.90.47.00	10.000,00			
ENCARGOS E MANUTENÇÃO DO FEP	04.122.1014.2109.0000						14.500,00
3	DESPESAS CORREN'					11.500,00	
1	PESSOAL E ENCARGOS SOCIAIS				1.000,00		
	OBRIGAÇÕES PATRONAIS	1.721.00.999.001	3.1.90.13.00	1.000,00			
3	OUTRAS DESPESAS CORRENTES				10.500,00		
	DIÁRIAS - CIVIL	1.721.00.999.001	3.3.90.14.00	1.000,00			
	MATERIAL DE CONSUMO	1.721.00.999.001	3.3.90.30.00	1.000,00			
	PASSAGENS E DESPESAS COM LOCOMOÇÃO	1.721.00.999.001	3.3.90.33.00	1.000,00			
	OUTROS SERVIÇOS DE TERCEIROS - PESSOA FÍSICA	1.721.00.999.001	3.3.90.36.00	1.000,00			
	OUTROS SERVIÇOS DE TERCEIROS - PESSOA JURIDICA	1.720.00.999.000	3.3.90.39.00	4.500,00			
	OUTROS SERVIÇOS DE TERCEIROS - PESSOA JURIDICA	1.721.00.999.001	3.3.90.39.00	1.000,00			
	SERVIÇOS DE TECNOLOGIA DA INFORMAÇÃO E COMUNICAÇÃO	1.721.00.999.001	3.3.90.40.00	1.000,00			
4	DESPESAS DE CAPIT					3.000,00	
4	INVESTIMENTOS				3.000,00		
	OBRAS E INSTALAÇÕES	1.721.00.999.001	4.4.90.51.00	1.000,00			
	OBRAS E INSTALAÇÕES	1.721.00.999.001	4.4.90.51.00	1.000,00			
	EQUIPAMENTOS E MATERIAL PERMANENTE	1.721.00.999.001	4.4.90.52.00	1.000,00			
AQUISIÇÃO DE VEICULO	04.122.1022.1005.0000						24.500,00
4	DESPESAS DE CAPIT					24.500,00	
4	INVESTIMENTOS				24.500,00		
	EQUIPAMENTOS E MATERIAL PERMANENTE	1.500.00.999.000	4.4.90.52.00	4.000,00			
	EQUIPAMENTOS E MATERIAL PERMANENTE	1.700.00.999.000	4.4.90.52.00	5.250,00			
	EQUIPAMENTOS E MATERIAL PERMANENTE	1.701.00.999.000	4.4.90.52.00	5.250,00			
	EQUIPAMENTOS E MATERIAL PERMANENTE	1.710.00.999.000	4.4.90.52.00	10.000,00			
CONSTRUÇÃO, AMPL. OU REFORMA DA PREFEITURA	04.122.1023.1017.0000						301.000,00
4	DESPESAS DE CAPIT					301.000,00	
4	INVESTIMENTOS				301.000,00		
	OBRAS E INSTALAÇÕES	1.500.00.999.000	4.4.90.51.00	300.000,00			
	AQUISIÇÃO DE IMÓVEIS	1.500.00.999.000	4.4.90.61.00	1.000,00			
CONSTRUÇÃO, AMPL. OU REFORMA DE PREDIO PUBLICO	04.122.1023.1019.0000						31.500,00
4	DESPESAS DE CAPIT					31.500,00	
4	INVESTIMENTOS				31.500,00		
	OBRAS E INSTALAÇÕES	1.700.00.999.000	4.4.90.51.00	10.500,00			
	AQUISIÇÃO DE IMÓVEIS	1.500.00.999.000	4.4.90.61.00	21.000,00			

PREFEITURA MUNICIPAL DE SEBASTIÃO LEAL

RUA SAO JOSE - CNPJ:01612610/0001-09

Orçamento Programa - Exercício de 2026

Página 7

QUADRO AUXILIAR DE DETALHAMENTO DA DESPESA

PODER	02	PODER EXECUTIVO					
ORGÃO	03	SECRETARIA MUNICIPAL DE ADMINISTRAÇÃO E PLANEJAMENTO					
UNIDADE	00	SECRETARIA MUNICIPAL DE ADMINISTRAÇÃO E PLANEJAMENTO					
Aplicacao Programada	Proj/Ativ	Finalidade	Categoria	Detalhada	TotalGrupo	Total Categ.	Total Func.
F.R. - C.A.							
CONSTRUÇÃO, AMPL. OU REFORMA DE PREDIO PUBLICO	04.122.1023.1019.0000						31.500,00
ENCARGOS COM CONTABILIDADE	04.122.1076.2025.0000						44.650,00
3 DESPESAS CORREN						44.650,00	
1 PESSOAL E ENCARGOS SOCIAIS					26.250,00		
VENCIMENTOS E VANTAGENS FIXAS - PESSOAL CIVIL	1.500.00.999.0000	3.1.90.11.00	26.250,00				
3 OUTRAS DESPESAS CORRENTES					18.400,00		
DIÁRIAS - CIVIL	1.500.00.999.0000	3.3.90.14.00	5.250,00				
MATERIAL DE CONSUMO	1.500.00.999.0000	3.3.90.30.00	3.150,00				
OUTROS SERVIÇOS DE TERCEIROS - PESSOA JURÍDICA	1.500.00.999.0000	3.3.90.39.00	10.000,00				
CONTRIBUIÇÃO COM CNM	04.122.1078.2034.0000						26.250,00
3 DESPESAS CORREN						26.250,00	
3 OUTRAS DESPESAS CORRENTES					26.250,00		
CONTRIBUIÇÕES	1.500.00.999.0000	3.3.50.41.00	26.250,00				
CONTRIBUIÇÃO A APPM	04.122.1078.2035.0000						45.000,00
3 DESPESAS CORREN						45.000,00	
3 OUTRAS DESPESAS CORRENTES					45.000,00		
CONTRIBUIÇÕES	1.500.00.999.0000	3.3.50.41.00	45.000,00				
ENC. COM VEIC. DE MATERIAIS DE INTERESSE DO MUNICIPIO	04.122.1137.2031.0000						45.000,00
3 DESPESAS CORREN						45.000,00	
3 OUTRAS DESPESAS CORRENTES					45.000,00		
OUTROS SERVIÇOS DE TERCEIROS - PESSOA JURÍDICA	1.500.00.999.0000	3.3.90.39.00	45.000,00				
ENCARGOS COM PUBLICAÇÃO DE DOCUMENTOS OFICIAIS	04.122.1138.2030.0000						68.250,00
3 DESPESAS CORREN						68.250,00	
3 OUTRAS DESPESAS CORRENTES					68.250,00		
OUTROS SERVIÇOS DE TERCEIROS - PESSOA JURÍDICA	1.500.00.999.0000	3.3.90.39.00	68.250,00				
CONSTRUÇÃO OU AMPL. DA REDE DE ELETRIFICAÇÃO	04.122.1383.1035.0000						260.000,00
3 DESPESAS CORREN						260.000,00	
3 OUTRAS DESPESAS CORRENTES					260.000,00		
MATERIAL DE CONSUMO	1.754.00.999.0000	3.3.90.30.00	260.000,00				
ENCARGOS COM CONVENIO COM SECRETARIA DE SEGURANÇA	06.181.1273.2095.0000						35.000,00
3 DESPESAS CORREN						35.000,00	
3 OUTRAS DESPESAS CORRENTES					35.000,00		
OUTROS SERVIÇOS DE TERCEIROS - PESSOA JURÍDICA	1.500.00.999.0000	3.3.90.39.00	35.000,00				
ENCARGOS COM PASEP	28.846.1260.2037.0000						419.150,00
3 DESPESAS CORREN						419.150,00	

PREFEITURA MUNICIPAL DE SEBASTIÃO LEAL
RUA SAO JOSE - CNPJ:01612610/0001-09

Orçamento Programa - Exercício de 2026

Página 8

QUADRO AUXILIAR DE DETALHAMENTO DA DESPESA

PODER	02	PODER EXECUTIVO
ORGÃO	03	SECRETARIA MUNICIPAL DE ADMINISTRAÇÃO E PLANEJAMENTO
UNIDADE	00	SECRETARIA MUNICIPAL DE ADMINISTRAÇÃO E PLANEJAMENTO

Aplicacao Programada	Proj/Ativ	Finalidade	Categoria	Detalhada	TotalGrupo	Total Categ.	Total Func.
		F.R. - C.A.					
ENCARGOS COM PASEP		28.846.1260.2037.0000					419.150,00
3	3	3	3	3	3	3	3
DESpesas Corren							404.150,00
3		OUTRAS DESPESAS CORRENTES					404.150,00
		PASSAGENS E DESPESAS COM LOCOMOÇÃO		1.500.00.999.000	3.3.90.33.00	1.050,00	
		OUTROS SERVIÇOS DE TERCEIROS - PESSOA JURIDICA		1.500.00.999.000	3.3.90.39.00	2.100,00	
		OBRIGAÇÕES TRIBUTÁRIAS E CONTRIBUTIVAS		1.500.00.999.000	3.3.90.47.00	400.000,00	
		SENTENÇAS JUDICIAIS		1.500.00.999.000	3.3.90.91.00	1.000,00	
4	4	4	4	4	4	4	4
DESpesas de Capit							15.000,00
4		INVESTIMENTOS					2.000,00
		OBRAS E INSTALAÇÕES		1.500.00.999.000	4.4.90.51.00	1.000,00	
		EQUIPAMENTOS E MATERIAL PERMANENTE		1.500.00.999.000	4.4.90.52.00	1.000,00	
6	6	6	6	6	6	6	6
AMORTIZAÇÃO DA DÍVIDA							13.000,00
		PRINCIPAL DA DÍVIDA CONTRATUAL RESGATADO		1.500.00.999.000	4.6.90.71.00	13.000,00	
ENCARGOS COM INSS		28.846.1283.2036.0000					322.000,00
3	3	3	3	3	3	3	3
DESpesas Corren							22.000,00
1		PESSOAL E ENCARGOS SOCIAIS					21.000,00
		OBRIGAÇÕES PATRONAIS		1.500.00.999.000	3.1.90.13.00	21.000,00	
3	3	3	3	3	3	3	3
OUTRAS DESPESAS CORRENTES							1.000,00
		OUTROS SERVIÇOS DE TERCEIROS - PESSOA JURIDICA		1.500.00.999.000	3.3.90.39.00	1.000,00	
4	4	4	4	4	4	4	4
DESpesas de Capit							300.000,00
6	6	6	6	6	6	6	6
AMORTIZAÇÃO DA DÍVIDA							300.000,00
		PRINCIPAL DA DÍVIDA CONTRATUAL RESGATADO		1.500.00.999.000	4.6.90.71.00	300.000,00	
RESERVA DE CONTINGÊNCIA		99.999.9999.2999.0000					315.000,00
9	9	9	9	9	9	9	9
RESERVA DE CONTINGÊNCIA							315.000,00
		RESERVA DE CONTINGÊNCIA		1.500.00.999.000	9.9.99.99.00	315.000,00	
TOTAL						9.670.850,00	

PREFEITURA MUNICIPAL DE SEBASTIÃO LEAL
RUA SAO JOSE - CNPJ:01612610/0001-09

Orçamento Programa - Exercício de 2026

Página 9

QUADRO AUXILIAR DE DETALHAMENTO DA DESPESA

PODER	02	PODER EXECUTIVO
ORGÃO	05	SECRETARIA MUNICIPAL DE FINANÇAS
UNIDADE	00	SECRETARIA MUNICIPAL DE FINANÇAS

Aplicacao Programada	Proj/Ativ	Finalidade	Categoria	Detalhada	TotalGrupo	Total Categ.	Total Func.
		F.R. - C.A.					
MANUT DA SECRETARIA DE FINANÇAS		04.123.1013.2027.0000					229.750,00
3	3	3	3	3	3	3	3
DESpesas Corren							228.750,00
1		PESSOAL E ENCARGOS SOCIAIS					181.500,00
		VENCIMENTOS E VANTAGENS FIXAS - PESSOAL CIVIL		1.500.00.999.000	3.1.90.11.00	150.000,00	
		OBRIGAÇÕES PATRONAIS		1.500.00.999.000	3.1.90.13.00	31.500,00	
3	3	3	3	3	3	3	3
OUTRAS DESPESAS CORRENTES							47.250,00
		DIÁRIAS - CIVIL		1.500.00.999.000	3.3.90.14.00	12.600,00	
		MATERIAL DE CONSUMO		1.500.00.999.000	3.3.90.30.00	3.150,00	
		OUTROS SERVIÇOS DE TERCEIROS - PESSOA JURIDICA		1.500.00.999.000	3.3.90.39.00	31.500,00	
4	4	4	4	4	4	4	4
DESpesas de Capit							1.000,00
4		INVESTIMENTOS					1.000,00
		EQUIPAMENTOS E MATERIAL PERMANENTE		1.500.00.999.000	4.4.90.52.00	1.000,00	
TOTAL						229.750,00	

PREFEITURA MUNICIPAL DE SEBASTIÃO LEAL

RUA SAO JOSE - CNPJ:01612610/0001-09

Orçamento Programa - Exercício de 2026

Página 10

QUADRO AUXILIAR DE DETALHAMENTO DA DESPESA

PODER	02	PODER EXECUTIVO							
ORGÃO	06	SECRETARIA MUNICIPAL DE EDUCAÇÃO							
UNIDADE	00	SECRETARIA MUNICIPAL DE EDUCAÇÃO							
Aplicacao Programada		Proj/Ativ	Finalidade	Categoria	Detalhada	TotalGrupo	Total Categ.	Total Func.	
			F.R. - C.A.						
AQUISIÇÃO DE ONIBUS ESCOLAR		12.361.1022.1012.0000						367.500,00	
4	DESPESAS DE CAPIT						367.500,00		
4	INVESTIMENTOS					367.500,00			
	EQUIPAMENTOS E MATERIAL PERMANENTE		1.569.00.999.000	4.4.90.52.00	52.500,00				
	EQUIPAMENTOS E MATERIAL PERMANENTE		1.570.00.999.000	4.4.90.52.00	273.000,00				
	EQUIPAMENTOS E MATERIAL PERMANENTE		1.701.00.999.000	4.4.90.52.00	42.000,00				
CONSTRUÇÃO, AMP. OU REFORMA DE UNIDADE ESCOLAR		12.361.1023.1024.0000						397.500,00	
4	DESPESAS DE CAPIT						397.500,00		
4	INVESTIMENTOS					397.500,00			
	OBRAS E INSTALAÇÕES		1.570.00.999.000	4.4.90.51.00	262.500,00				
	AQUISIÇÃO DE IMÓVEIS		1.500.00.200.000	4.4.90.61.00	30.000,00				
	AQUISIÇÃO DE IMÓVEIS		1.569.00.999.000	4.4.90.61.00	105.000,00				
AQUISIÇÃO DE VEICULO		12.361.1161.1011.0000						600.000,00	
4	DESPESAS DE CAPIT						600.000,00		
4	INVESTIMENTOS					600.000,00			
	EQUIPAMENTOS E MATERIAL PERMANENTE		1.500.00.200.000	4.4.90.52.00	600.000,00				
CONST. AMPL OU RECUP. DE QUADRA OU GINASIO EM ESCOLA MUNICIPAL		12.361.1161.1032.0000						42.000,00	
4	DESPESAS DE CAPIT						42.000,00		
4	INVESTIMENTOS					42.000,00			
	OBRAS E INSTALAÇÕES		1.500.00.200.000	4.4.90.51.00	42.000,00				
AQUISIÇÃO DE EQUIPAMENTOS PARA QSE		12.361.1161.1055.0000						84.000,00	
4	DESPESAS DE CAPIT						84.000,00		
4	INVESTIMENTOS					84.000,00			
	EQUIPAMENTOS E MATERIAL PERMANENTE		1.550.00.999.000	4.4.90.52.00	84.000,00				
MANUTENÇÃO DO ENSINO FUNDAMENTAL		12.361.1161.2067.0000						570.000,00	
3	DESPESAS CORREN						528.000,00		
1	PESSOAL E ENCARGOS SOCIAIS					137.500,00			
	VENCIMENTOS E VANTAGENS FIXAS - PESSOAL CIVIL		1.569.00.999.000	3.1.90.11.00	73.500,00				
	OBRIGAÇÕES PATRONAIS		1.500.00.200.000	3.1.90.13.00	52.500,00				
	OBRIGAÇÕES PATRONAIS		1.569.00.999.000	3.1.90.13.00	10.500,00				
	SENTENÇAS JUDICIAIS		1.569.00.999.000	3.1.90.91.00	1.000,00				
3	OUTRAS DESPESAS CORRENTES					390.500,00			
	DIÁRIAS - CIVIL		1.569.00.999.000	3.3.90.14.00	1.000,00				
	MATERIAL DE CONSUMO		1.500.00.200.000	3.3.90.30.00	336.000,00				
	MATERIAL DE CONSUMO		1.569.00.999.000	3.3.90.30.00	15.750,00				
	OUTROS SERVIÇOS DE TERCEIROS - PESSOA FÍSICA		1.500.00.200.000	3.3.90.36.00	5.250,00				
	OUTROS SERVIÇOS DE TERCEIROS - PESSOA FÍSICA		1.569.00.999.000	3.3.90.36.00	21.000,00				
	OUTROS SERVIÇOS DE TERCEIROS - PESSOA JURÍDICA		1.500.00.200.000	3.3.90.39.00	1.000,00				
	OUTROS SERVIÇOS DE TERCEIROS - PESSOA JURÍDICA		1.569.00.999.000	3.3.90.39.00	10.500,00				
4	DESPESAS DE CAPIT						42.000,00		
4	INVESTIMENTOS					42.000,00			
	EQUIPAMENTOS E MATERIAL PERMANENTE		1.500.00.200.000	4.4.90.52.00	42.000,00				

PREFEITURA MUNICIPAL DE SEBASTIÃO LEAL

RUA SAO JOSE - CNPJ:01612610/0001-09

Orçamento Programa - Exercício de 2026

Página 11

QUADRO AUXILIAR DE DETALHAMENTO DA DESPESA

PODER	02	PODER EXECUTIVO
ORGÃO	06	SECRETARIA MUNICIPAL DE EDUCAÇÃO
UNIDADE	00	SECRETARIA MUNICIPAL DE EDUCAÇÃO

Aplicacao Programada	Proj/Ativ	Finalidade	Categoria	Detalhada	TotalGrupo	Total Categ.	Total Func.
F.R. - C.A.							
MANUTENÇÃO DO DEPARTAMENTO DE ENSINO	12.361.1161.2076.0000						4.871.850,00
3 DESPESAS CORREN						4.534.850,00	
1 PESSOAL E ENCARGOS SOCIAIS					2.023.800,00		
VENCIMENTOS E VANTAGENS FIXAS - PESSOAL CIVIL		1.500.00.200.000	3.1.90.11.00	1.555.000,00			
OBRIGAÇÕES PATRONAIS		1.500.00.200.000	3.1.90.13.00	441.500,00			
OBRIGAÇÕES PATRONAIS		1.569.00.999.000	3.1.90.13.00	21.000,00			
OBRIGAÇÕES PATRONAIS		1.899.00.999.000	3.1.90.13.00	5.250,00			
OUTRAS DESPESAS VARIÁVEIS - PESSOAL CIVIL		1.569.00.999.000	3.1.90.16.00	1.050,00			
3 OUTRAS DESPESAS CORRENTES					2.511.050,00		
DIÁRIAS - CIVIL		1.500.00.200.000	3.3.90.14.00	84.000,00			
DIÁRIAS - CIVIL		1.569.00.999.000	3.3.90.14.00	1.050,00			
MATERIAL DE CONSUMO		1.500.00.200.000	3.3.90.30.00	735.000,00			
MATERIAL DE CONSUMO		1.552.00.999.000	3.3.90.30.00	31.500,00			
MATERIAL DE CONSUMO		1.570.00.999.000	3.3.90.30.00	10.500,00			
MATERIAL, BEM OU SERVIÇO PARA DISTRIBUIÇÃO GRATUITA		1.500.00.200.000	3.3.90.32.00	20.000,00			
PASSAGENS E DESPESAS COM LOCOMOÇÃO		1.500.00.999.000	3.3.90.33.00	10.500,00			
SERVIÇOS DE CONSULTORIA		1.500.00.200.000	3.3.90.35.00	220.000,00			
OUTROS SERVIÇOS DE TERCEIROS - PESSOA FÍSICA		1.500.00.200.000	3.3.90.36.00	315.000,00			
OUTROS SERVIÇOS DE TERCEIROS - PESSOA FÍSICA		1.569.00.999.000	3.3.90.36.00	10.500,00			
OUTROS SERVIÇOS DE TERCEIROS - PESSOA JURÍDICA		1.500.00.200.000	3.3.90.39.00	1.020.500,00			
OUTROS SERVIÇOS DE TERCEIROS - PESSOA JURÍDICA		1.569.00.999.000	3.3.90.39.00	52.500,00			
4 DESPESAS DE CAPIT						337.000,00	
4 INVESTIMENTOS					337.000,00		
OBRAS E INSTALAÇÕES		1.500.00.200.000	4.4.90.51.00	315.000,00			
OBRAS E INSTALAÇÕES		1.569.00.999.000	4.4.90.51.00	1.000,00			
EQUIPAMENTOS E MATERIAL PERMANENTE		1.570.00.999.000	4.4.90.52.00	21.000,00			
MANUTENÇÃO DO TRANSPORTE ESCOLAR	12.361.1161.2096.0000						172.750,00
3 DESPESAS CORREN						172.750,00	
3 OUTRAS DESPESAS CORRENTES					172.750,00		
MATERIAL DE CONSUMO		1.553.00.999.000	3.3.90.30.00	21.000,00			
MATERIAL DE CONSUMO		1.576.00.999.000	3.3.90.30.00	5.000,00			
OUTROS SERVIÇOS DE TERCEIROS - PESSOA FÍSICA		1.553.00.999.000	3.3.90.36.00	15.750,00			
OUTROS SERVIÇOS DE TERCEIROS - PESSOA JURÍDICA		1.553.00.999.000	3.3.90.39.00	126.000,00			
OUTROS SERVIÇOS DE TERCEIROS - PESSOA JURÍDICA		1.576.00.999.000	3.3.90.39.00	5.000,00			
AQUISIÇÃO DE MERENDA ESCOLAR	12.361.1161.2097.0000						105.000,00
3 DESPESAS CORREN						105.000,00	
3 OUTRAS DESPESAS CORRENTES					105.000,00		
MATERIAL DE CONSUMO		1.552.00.999.000	3.3.90.30.00	105.000,00			
MANUTENÇÃO DO PDDE	12.361.1161.2098.0000						17.850,00
3 DESPESAS CORREN						17.850,00	
3 OUTRAS DESPESAS CORRENTES					17.850,00		
MATERIAL DE CONSUMO		1.551.00.999.000	3.3.90.30.00	5.250,00			
OUTROS SERVIÇOS DE TERCEIROS - PESSOA FÍSICA		1.551.00.999.000	3.3.90.36.00	5.250,00			
OUTROS SERVIÇOS DE TERCEIROS - PESSOA JURÍDICA		1.551.00.999.000	3.3.90.39.00	7.350,00			
MANUTENÇÃO DO QSE	12.361.1161.2099.0000						266.700,00
3 DESPESAS CORREN						266.700,00	

PREFEITURA MUNICIPAL DE SEBASTIÃO LEAL
 RUA SAO JOSE - CNPJ:01612610/0001-09

Orçamento Programa - Exercício de 2026

Página 12

QUADRO AUXILIAR DE DETALHAMENTO DA DESPESA

PODER	02	PODER EXECUTIVO
ORGÃO	06	SECRETARIA MUNICIPAL DE EDUCAÇÃO
UNIDADE	00	SECRETARIA MUNICIPAL DE EDUCAÇÃO

Aplicacao Programada	Proj/Ativ	Finalidade	Categoria	Detalhada	TotalGrupo	Total Categ.	Total Func.
		F.R. - C.A.					
MANUTENÇÃO DO QSE	12.361.1161.2099.0000						266.700,00
3 DESPESAS CORREN						266.700,00	
3 OUTRAS DESPESAS CORRENTES							
MATERIAL DE CONSUMO	1.550.00.999.000	3.3.90.30.00		210.000,00			
OUTROS SERVIÇOS DE TERCEIROS - PESSOA FÍSICA	1.550.00.999.000	3.3.90.36.00		16.800,00			
OUTROS SERVIÇOS DE TERCEIROS - PESSOA JURÍDICA	1.550.00.999.000	3.3.90.39.00		39.900,00			
MANUTENÇÃO DO ENSINO MEDIO	12.361.1163.2068.0000						17.750,00
3 DESPESAS CORREN						16.700,00	
1 PESSOAL E ENCARGOS SOCIAIS					10.450,00		
VENCIMENTOS E VANTAGENS FIXAS - PESSOAL CIVIL	1.569.00.999.000	3.1.90.11.00		1.000,00			
OBRIGAÇÕES PATRONAIS	1.569.00.999.000	3.1.90.13.00		9.450,00			
3 OUTRAS DESPESAS CORRENTES					6.250,00		
DIÁRIAS - CIVIL	1.569.00.999.000	3.3.90.14.00		1.050,00			
MATERIAL DE CONSUMO	1.569.00.999.000	3.3.90.30.00		1.000,00			
OUTROS SERVIÇOS DE TERCEIROS - PESSOA FÍSICA	1.569.00.999.000	3.3.90.36.00		2.100,00			
OUTROS SERVIÇOS DE TERCEIROS - PESSOA JURÍDICA	1.569.00.999.000	3.3.90.39.00		2.100,00			
4 DESPESAS DE CAPIT						1.050,00	
4 INVESTIMENTOS					1.050,00		
EQUIPAMENTOS E MATERIAL PERMANENTE	1.569.00.999.000	4.4.90.52.00		1.050,00			
CONSTRUÇÃO, AMPL. OU REFORMA DE CRECHE	12.365.1023.1023.0000						82.950,00
4 DESPESAS DE CAPIT						82.950,00	
4 INVESTIMENTOS					82.950,00		
OBRAS E INSTALAÇÕES	1.569.00.999.000	4.4.90.51.00		10.500,00			
OBRAS E INSTALAÇÕES	1.570.00.999.000	4.4.90.51.00		10.500,00			
EQUIPAMENTOS E MATERIAL PERMANENTE	1.500.00.200.000	4.4.90.52.00		52.500,00			
AQUISIÇÃO DE IMÓVEIS	1.500.00.200.000	4.4.90.61.00		2.100,00			
AQUISIÇÃO DE IMÓVEIS	1.569.00.999.000	4.4.90.61.00		7.350,00			
MANUTENÇÃO DO ENSINO INFANTIL	12.365.1145.2066.0000						123.900,00
3 DESPESAS CORREN						113.400,00	
1 PESSOAL E ENCARGOS SOCIAIS					107.100,00		
VENCIMENTOS E VANTAGENS FIXAS - PESSOAL CIVIL	1.500.00.999.000	3.1.90.11.00		52.500,00			
VENCIMENTOS E VANTAGENS FIXAS - PESSOAL CIVIL	1.569.00.999.000	3.1.90.11.00		52.500,00			
OBRIGAÇÕES PATRONAIS	1.569.00.999.000	3.1.90.13.00		2.100,00			
3 OUTRAS DESPESAS CORRENTES					6.300,00		
DIÁRIAS - CIVIL	1.569.00.999.000	3.3.90.14.00		1.050,00			
MATERIAL DE CONSUMO	1.569.00.999.000	3.3.90.30.00		2.100,00			
OUTROS SERVIÇOS DE TERCEIROS - PESSOA FÍSICA	1.569.00.999.000	3.3.90.36.00		2.100,00			
OUTROS SERVIÇOS DE TERCEIROS - PESSOA JURÍDICA	1.569.00.999.000	3.3.90.39.00		1.050,00			
4 DESPESAS DE CAPIT						10.500,00	
4 INVESTIMENTOS					10.500,00		
EQUIPAMENTOS E MATERIAL PERMANENTE	1.570.00.999.000	4.4.90.52.00		10.500,00			
MANUTENÇÃO DO ENSINO DE JOVENS E ADULTOS	12.366.1160.2070.0000						32.550,00
3 DESPESAS CORREN						29.400,00	
1 PESSOAL E ENCARGOS SOCIAIS					10.500,00		
VENCIMENTOS E VANTAGENS FIXAS - PESSOAL CIVIL	1.569.00.999.000	3.1.90.11.00		8.400,00			
OBRIGAÇÕES PATRONAIS	1.569.00.999.000	3.1.90.13.00		2.100,00			

PREFEITURA MUNICIPAL DE SEBASTIÃO LEAL
 RUA SAO JOSE - CNPJ:01612610/0001-09

Orçamento Programa - Exercício de 2026

Página 13

QUADRO AUXILIAR DE DETALHAMENTO DA DESPESA

PODER	02	PODER EXECUTIVO
ORGÃO	06	SECRETARIA MUNICIPAL DE EDUCAÇÃO
UNIDADE	00	SECRETARIA MUNICIPAL DE EDUCAÇÃO

Aplicacao Programada	Proj/Ativ	Finalidade	Categoria	Detalhada	TotalGrupo	Total Categ.	Total Func.
		F.R. - C.A.					
MANUTENÇÃO DO ENSINO DE JOVENS E ADULTOS	12.366.1160.2070.0000						32.550,00
3 DESPESAS CORREN						29.400,00	
3 OUTRAS DESPESAS CORRENTES					18.900,00		
DIÁRIAS - CIVIL	1.569.00.999.000	3.3.90.14.00		1.050,00			
MATERIAL DE CONSUMO	1.569.00.999.000	3.3.90.30.00		4.200,00			
OUTROS SERVIÇOS DE TERCEIROS - PESSOA FÍSICA	1.569.00.999.000	3.3.90.36.00		10.500,00			
OUTROS SERVIÇOS DE TERCEIROS - PESSOA JURÍDICA	1.569.00.999.000	3.3.90.39.00		3.150,00			
4 DESPESAS DE CAPIT						3.150,00	
4 INVESTIMENTOS					3.150,00		
EQUIPAMENTOS E MATERIAL PERMANENTE	1.569.00.999.000	4.4.90.52.00		3.150,00			
TOTAL							7.752.300,00

PREFEITURA MUNICIPAL DE SEBASTIÃO LEAL

RUA SAO JOSE - CNPJ:01612610/0001-09

Orçamento Programa - Exercício de 2026

Página 14

QUADRO AUXILIAR DE DETALHAMENTO DA DESPESA

PODER	02	PODER EXECUTIVO
ORGÃO	07	FUNDEB
UNIDADE	00	FUNDEB

Aplicacao Programada	Proj/Ativ	Finalidade	Categoria	Detalhada	TotalGrupo	Total Categ.	Total Func.
F.R. - C.A.							
AQUISIÇÃO DE VEICULO	12.361.1022.1013.0000						52.500,00
4 DESPESAS DE CAPIT						52.500,00	
4 INVESTIMENTOS					52.500,00		
EQUIPAMENTOS E MATERIAL PERMANENTE		1.540.00.999.000	4.4.90.52.00	52.500,00			
AQUISIÇÃO DE ONIBUS ESCOLAR	12.361.1022.1014.0000						52.500,00
4 DESPESAS DE CAPIT						52.500,00	
4 INVESTIMENTOS					52.500,00		
EQUIPAMENTOS E MATERIAL PERMANENTE		1.540.00.999.000	4.4.90.52.00	52.500,00			
CONSTRUÇÃO, AMP OU REFORMA DE UNIDADE ESCOLAR	12.361.1023.1029.0000						138.600,00
4 DESPESAS DE CAPIT						138.600,00	
4 INVESTIMENTOS					138.600,00		
OBRAS E INSTALAÇÕES		1.540.00.999.000	4.4.90.51.00	132.300,00			
AQUISIÇÃO DE IMÓVEIS		1.540.00.999.000	4.4.90.61.00	6.300,00			
CONST. AMPL. OU RECUP. DE QUADRA OU GINASIO EM ESCOLA MUNICIPAL	12.361.1161.1033.0000						31.500,00
4 DESPESAS DE CAPIT						31.500,00	
4 INVESTIMENTOS					31.500,00		
OBRAS E INSTALAÇÕES		1.540.00.999.000	4.4.90.51.00	31.500,00			
MANUTENÇÃO DO FUNDEB FUNDAMENTAL ADMINISTRATIVO	12.361.1161.2081.0000						960.100,00
3 DESPESAS CORREN						929.100,00	
1 PESSOAL E ENCARGOS SOCIAIS					189.500,00		
VENCIMENTOS E VANTAGENS FIXAS - PESSOAL CIVIL		1.540.00.999.000	3.1.90.11.00	10.500,00			
VENCIMENTOS E VANTAGENS FIXAS - PESSOAL CIVIL		1.541.00.999.000	3.1.90.11.00	10.500,00			
VENCIMENTOS E VANTAGENS FIXAS - PESSOAL CIVIL		1.542.00.999.000	3.1.90.11.00	1.000,00			
OBRIGAÇÕES PATRONAIS		1.540.00.999.000	3.1.90.13.00	126.000,00			
OBRIGAÇÕES PATRONAIS		1.541.00.999.000	3.1.90.13.00	10.000,00			
OBRIGAÇÕES PATRONAIS		1.542.00.999.000	3.1.90.13.00	1.000,00			
OUTRAS DESPESAS VARIÁVEIS - PESSOAL CIVIL		1.540.00.999.000	3.1.90.16.00	5.250,00			
SENTENÇAS JUDICIAIS		1.540.00.999.000	3.1.90.91.00	5.250,00			
DESPESAS DE EXERCÍCIOS ANTERIORES		1.540.00.999.000	3.1.90.92.00	20.000,00			
3 OUTRAS DESPESAS CORRENTES					739.600,00		
DIÁRIAS - CIVIL		1.540.00.999.000	3.3.90.14.00	5.250,00			
MATERIAL DE CONSUMO		1.540.00.999.000	3.3.90.30.00	147.000,00			
MATERIAL DE CONSUMO		1.541.00.230.000	3.3.90.30.00	150.000,00			
MATERIAL DE CONSUMO		1.543.00.999.000	3.3.90.30.00	30.000,00			
MATERIAL DE CONSUMO		1.546.00.999.000	3.3.90.30.00	40.000,00			
PASSAGENS E DESPESAS COM LOCOMOÇÃO		1.540.00.999.000	3.3.90.33.00	1.000,00			
OUTROS SERVIÇOS DE TERCEIROS - PESSOA FÍSICA		1.540.00.999.000	3.3.90.36.00	7.350,00			
OUTROS SERVIÇOS DE TERCEIROS - PESSOA FÍSICA		1.546.00.999.000	3.3.90.36.00	10.000,00			
OUTROS SERVIÇOS DE TERCEIROS - PESSOA JURÍDICA		1.540.00.999.000	3.3.90.39.00	189.000,00			
OUTROS SERVIÇOS DE TERCEIROS - PESSOA JURÍDICA		1.541.00.230.000	3.3.90.39.00	50.000,00			
OUTROS SERVIÇOS DE TERCEIROS - PESSOA JURÍDICA		1.543.00.999.000	3.3.90.39.00	50.000,00			
OUTROS SERVIÇOS DE TERCEIROS - PESSOA JURÍDICA		1.546.00.999.000	3.3.90.39.00	60.000,00			
4 DESPESAS DE CAPIT						31.000,00	

PREFEITURA MUNICIPAL DE SEBASTIÃO LEAL
 RUA SAO JOSE - CNPJ:01612610/0001-09

Orçamento Programa - Exercício de 2026

Página 15

QUADRO AUXILIAR DE DETALHAMENTO DA DESPESA

PODER	02	PODER EXECUTIVO							
ORGÃO	07	FUNDEB							
UNIDADE	00	FUNDEB							
Aplicacao Programada			Proj/Ativ	Finalidade	Categoria	Detalhada	TotalGrupo	Total Categ.	Total Func.
				F.R. - C.A.					
MANUTENÇÃO DO FUNDEB FUNDAMENTAL ADMINISTRATIVO			12.361.1161.2081.0000						960.100,00
4	DESPESAS DE CAPIT							31.000,00	
4	INVESTIMENTOS						31.000,00		
	OBRAS E INSTALAÇÕES		1.546.00.999.000	4.4.90.51.00		5.000,00			
	EQUIPAMENTOS E MATERIAL PERMANENTE		1.540.00.999.000	4.4.90.52.00		21.000,00			
	EQUIPAMENTOS E MATERIAL PERMANENTE		1.546.00.999.000	4.4.90.52.00		5.000,00			
MANUTENÇÃO DO FUNDEB FUNDAMENTAL MAGISTÉRIO			12.361.1161.2082.0000						7.251.150,00
3	DESPESAS CORREN							7.251.150,00	
1	PESSOAL E ENCARGOS SOCIAIS					7.250.100,00			
	VENCIMENTOS E VANTAGENS FIXAS - PESSOAL CIVIL		1.540.00.230.000	3.1.90.11.00		5.000.000,00			
	VENCIMENTOS E VANTAGENS FIXAS - PESSOAL CIVIL		1.541.00.230.000	3.1.90.11.00		627.000,00			
	VENCIMENTOS E VANTAGENS FIXAS - PESSOAL CIVIL		1.542.00.230.000	3.1.90.11.00		1.000,00			
	VENCIMENTOS E VANTAGENS FIXAS - PESSOAL CIVIL		1.543.00.999.000	3.1.90.11.00		170.000,00			
	VENCIMENTOS E VANTAGENS FIXAS - PESSOAL CIVIL		1.546.00.230.000	3.1.90.11.00		230.000,00			
	OBRIGAÇÕES PATRONAIS		1.540.00.230.000	3.1.90.13.00		1.000.000,00			
	OBRIGAÇÕES PATRONAIS		1.541.00.230.000	3.1.90.13.00		100.000,00			
	OBRIGAÇÕES PATRONAIS		1.543.00.999.000	3.1.90.13.00		50.000,00			
	OBRIGAÇÕES PATRONAIS		1.546.00.230.000	3.1.90.13.00		50.000,00			
	OUTRAS DESPESAS VARIÁVEIS - PESSOAL CIVIL		1.540.00.230.000	3.1.90.16.00		2.100,00			
	DESPESAS DE EXERCÍCIOS ANTERIORES		1.541.00.230.000	3.1.90.92.00		20.000,00			
3	OUTRAS DESPESAS CORRENTES						1.050,00		
	OUTROS SERVIÇOS DE TERCEIROS - PESSOA FÍSICA		1.540.00.230.000	3.3.90.36.00		1.050,00			
AQUISIÇÃO DE MATERIAL DIDÁTICO E BIBLIOTECÁRIO			12.361.1161.2105.0000						84.000,00
3	DESPESAS CORREN							52.500,00	
3	OUTRAS DESPESAS CORRENTES						52.500,00		
	MATERIAL, BEM OU SERVIÇO PARA DISTRIBUIÇÃO GRATUITA		1.540.00.999.000	3.3.90.32.00		52.500,00			
4	DESPESAS DE CAPIT							31.500,00	
4	INVESTIMENTOS						31.500,00		
	EQUIPAMENTOS E MATERIAL PERMANENTE		1.540.00.999.000	4.4.90.52.00		31.500,00			
LOCAÇÃO DE VEÍCULOS			12.361.1161.2106.0000						105.000,00
3	DESPESAS CORREN							105.000,00	
3	OUTRAS DESPESAS CORRENTES						105.000,00		
	OUTROS SERVIÇOS DE TERCEIROS - PESSOA JURÍDICA		1.540.00.999.000	3.3.90.39.00		105.000,00			
MANUTENÇÃO DO FUNDEB INFANTIL MAGISTERIO			12.365.1145.2084.0000						2.259.250,00
3	DESPESAS CORREN							2.009.250,00	
1	PESSOAL E ENCARGOS SOCIAIS					2.009.250,00			
	VENCIMENTOS E VANTAGENS FIXAS - PESSOAL CIVIL		1.541.00.230.000	3.1.90.11.00		627.000,00			
	VENCIMENTOS E VANTAGENS FIXAS - PESSOAL CIVIL		1.542.00.230.000	3.1.90.11.00		1.061.250,00			
	OBRIGAÇÕES PATRONAIS		1.541.00.230.000	3.1.90.13.00		100.000,00			
	OBRIGAÇÕES PATRONAIS		1.542.00.230.000	3.1.90.13.00		220.000,00			
	DESPESAS DE EXERCÍCIOS ANTERIORES		1.542.00.230.000	3.1.90.92.00		1.000,00			
4	DESPESAS DE CAPIT							250.000,00	
4	INVESTIMENTOS						250.000,00		
	OBRAS E INSTALAÇÕES		1.542.00.230.000	4.4.90.51.00		150.000,00			
	EQUIPAMENTOS E MATERIAL PERMANENTE		1.542.00.230.000	4.4.90.52.00		100.000,00			

PREFEITURA MUNICIPAL DE SEBASTIÃO LEAL
RUA SAO JOSE - CNPJ:01612610/0001-09

Orçamento Programa - Exercício de 2026

Página 16

QUADRO AUXILIAR DE DETALHAMENTO DA DESPESA

PODER	02	PODER EXECUTIVO
ORGÃO	07	FUNDEB
UNIDADE	00	FUNDEB

Aplicacao Programada	Proj/Ativ	Finalidade	Categoria	Detalhada	TotalGrupo	Total Categ.	Total Func.
F.R. - C.A.							
MANUTENÇÃO DO FUNDEB INFANTIL MAGISTERIO	12.365.1145.2084.0000						2.259.250,00
MANUTENÇÃO DO FUNDEB EJA ADMINISTRATIVO	12.365.1160.2085.0000						2.100,00
3 DESPESAS CORREN						2.100,00	
1 PESSOAL E ENCARGOS SOCIAIS					2.100,00		
OUTRAS DESPESAS VARIÁVEIS - PESSOAL CIVIL		1.540.00.999.000	3.1.90.16.00	2.100,00			
MANUTENÇÃO DO FUNDEB FUNDAMENTAL	12.365.1161.2082.0000						3.000,00
MAGISTERIO							
3 DESPESAS CORREN						1.000,00	
1 PESSOAL E ENCARGOS SOCIAIS					1.000,00		
OBRIGAÇÕES PATRONAIS		1.542.00.230.000	3.1.90.13.00	1.000,00			
4 DESPESAS DE CAPIT						2.000,00	
4 INVESTIMENTOS					2.000,00		
OBRAS E INSTALAÇÕES		1.542.00.230.000	4.4.90.51.00	1.000,00			
EQUIPAMENTOS E MATERIAL PERMANENTE		1.542.00.999.000	4.4.90.52.00	1.000,00			
MANUTENÇÃO DO FUNDEB INFANTIL	12.365.1162.2083.0000						22.050,00
ADMINISTRATIVO							
3 DESPESAS CORREN						19.950,00	
1 PESSOAL E ENCARGOS SOCIAIS					9.450,00		
VENCIMENTOS E VANTAGENS FIXAS - PESSOAL CIVIL		1.540.00.999.000	3.1.90.11.00	3.150,00			
OBRIGAÇÕES PATRONAIS		1.540.00.999.000	3.1.90.13.00	2.100,00			
OUTRAS DESPESAS VARIÁVEIS - PESSOAL CIVIL		1.540.00.999.000	3.1.90.16.00	2.100,00			
SENTENÇAS JUDICIAIS		1.540.00.999.000	3.1.90.91.00	2.100,00			
3 OUTRAS DESPESAS CORRENTES					10.500,00		
DIÁRIAS - CIVIL		1.540.00.999.000	3.3.90.14.00	2.100,00			
MATERIAL DE CONSUMO		1.540.00.999.000	3.3.90.30.00	2.100,00			
PASSAGENS E DESPESAS COM LOCOMOÇÃO		1.540.00.999.000	3.3.90.33.00	2.100,00			
OUTROS SERVIÇOS DE TERCEIROS - PESSOA FÍSICA		1.540.00.999.000	3.3.90.36.00	2.100,00			
OUTROS SERVIÇOS DE TERCEIROS - PESSOA JURÍDICA		1.540.00.999.000	3.3.90.39.00	2.100,00			
4 DESPESAS DE CAPIT						2.100,00	
4 INVESTIMENTOS					2.100,00		
EQUIPAMENTOS E MATERIAL PERMANENTE		1.540.00.999.000	4.4.90.52.00	2.100,00			
MANUTENÇÃO DO FUNDEB INFANTIL MAGISTERIO	12.365.1162.2084.0000						404.200,00
3 DESPESAS CORREN						404.200,00	
1 PESSOAL E ENCARGOS SOCIAIS					402.100,00		
VENCIMENTOS E VANTAGENS FIXAS - PESSOAL CIVIL		1.540.00.230.000	3.1.90.11.00	190.000,00			
OBRIGAÇÕES PATRONAIS		1.540.00.230.000	3.1.90.13.00	210.000,00			
OUTRAS DESPESAS VARIÁVEIS - PESSOAL CIVIL		1.540.00.230.000	3.1.90.16.00	2.100,00			
3 OUTRAS DESPESAS CORRENTES					2.100,00		
OUTROS SERVIÇOS DE TERCEIROS - PESSOA FÍSICA		1.540.00.230.000	3.3.90.36.00	2.100,00			
MANUTENÇÃO DO FUNDEB EJA ADMINISTRATIVO	12.366.1160.2085.0000						21.000,00
3 DESPESAS CORREN						18.900,00	
1 PESSOAL E ENCARGOS SOCIAIS					8.400,00		
VENCIMENTOS E VANTAGENS FIXAS - PESSOAL CIVIL		1.540.00.999.000	3.1.90.11.00	4.200,00			
OBRIGAÇÕES PATRONAIS		1.540.00.999.000	3.1.90.13.00	2.100,00			
SENTENÇAS JUDICIAIS		1.540.00.999.000	3.1.90.91.00	2.100,00			

SEBASTIÃO LEAL - PI

LOA 2026