

Id:0B621F6760ECE6DF

SETOR DE LICITAÇÃO



PROCESSO ADMINISTRATIVO Nº 134/2025
 PREGÃO ELETRÔNICO Nº 054/2025
 TIPO: MENOR PREÇO LOTE

O Município de Redenção do Gurgueia - PI, através de seu Agente de Contratação / Pregoeiro e equipe de Apoio instituída pela Portaria nº 13/2025, de 02 de janeiro de 2025, torna público, para conhecimento dos interessados que realizará procedimento licitatório na modalidade PREGÃO ELETRÔNICO, tipo LOTE, em sessão pública, mediante as condições estabelecidas em Edital, conforme as normas Gerais da Lei Federal nº. 14.133/2021, Decretos Municipais, Lei Complementar nº 123/06, alterada pela Lei Complementar nº 147/2014, de 07 de agosto de 2014 e demais normas regulamentares aplicáveis à espécie.

Objeto:
 REGISTRO DE PREÇOS PARA FUTURA CONTRATAÇÃO DE EMPRESA PARA FORNECIMENTO DE COMBUSTÍVEL EM TRÂNSITO

O EDITAL e maiores informações poderão ser solicitadas no Setor de Licitações na Avenida Alvaro Mendes, S/N - Bairro: Centro - CEP: 64.915-000 - Redenção do Gurgueia/PI, no horário de 07:30h às 13:00h.

ABERTURA DAS PROPOSTAS: dia 09 de dezembro de 2025, às 10:00hs (terça-feira), na plataforma bnc.org.br.

Redenção do Gurgueia - PI, 24 de novembro de 2025

Gabriela Lopes Barbosa
 Pregoeira

Id:01AB391CD226E6B5



LEI Nº 05, DE 24 DE NOVEMBRO DE 2025.

EMENTA: Estima a Receita e Fixa as despesas da Administração Direta e Indireta do município de Campo Alegre do Fidalgo-PI, para o Exercício Financeiro de 2026.

O Prefeito Municipal de Campo Alegre do Fidalgo-PI, usando de suas atribuições que lhe são conferidos pela Constituição Federal e pela Lei Orgânica deste Município, encaminha o projeto de lei para a apreciação desta casa legislativa.

DO ORÇAMENTO DO MUNICÍPIO

Art. 1º - Estima a Receita e fixa a Despesa do Município de Campo Alegre do Fidalgo-PI, para o Exercício Financeiro de 2.026, em R\$ 58.335.255,97 (cinquenta e oito milhões trezentos e trinta e cinco mil duzentos e cinquenta e cinco reais e noventa e sete centavos), nos termos do art. 165, § 5º, da Constituição Federal, da Lei Complementar nº 101/00 e da Lei de Diretrizes Orçamentárias nº 002, de 30 de junho de 2.025, para o Exercício Financeiro de 2026, compreendendo:

I. O Orçamento Fiscal referente ao Poder Executivo e o Poder Legislativo do Município, seus fundos, órgãos e entidades da Administração Direta e Indireta, inclusive fundações mantidas e instituídas pelo poder público no valor de R\$ 44.009.455,97 (quarenta e quatro milhões nove mil quatrocentos e cinquenta e cinco reais e noventa e sete centavos)

II. O Orçamento da Seguridade Social, abrangendo todas as entidades e órgãos a ela vinculados, da administração direta e indireta, bem como os fundos e fundações instituídos e mantidos pelo poder público no valor de R\$ 14.325.800,00 (quatorze milhões trezentos e vinte e cinco mil oitocentos reais).

Art. 2º - Integram a Lei do Orçamento segundo o art. 2º § 1º da Lei nº. 4.320 de 17 de março de 1.964, os seguintes anexos:

I - Sumário Geral da Receita por fontes e da Despesa por Funções do Governo;

II - Quadro Demonstrativo da Receita e da Despesa segundo as Categorias Econômicas, na forma do Anexo I;

III - Quadro Discriminativo da Receita por Fontes e respectiva legislação;

IV - Quadro das Dotações por Órgãos do Governo e da

Administração.

Art. 3º - Acompanham a Lei Orçamentária, segundo o art. 2º § 2º da Lei nº 4.320 de 17 de março de 1.964:

I - Quadros demonstrativos da receita e planos de aplicação dos fundos especiais;

II - Quadros demonstrativos da despesa;

III - Quadro demonstrativo do programa anual de trabalho do Governo, em termos de realização de obras e de prestação de serviços.

CAPÍTULO I**DO ORÇAMENTO FISCAL E DA SEGURIDADE SOCIAL.****SEÇÃO I
ESTIMATIVA DA RECEITA**

Art. 4º - A Receita total é estimada em R\$ 58.335.255,97 (cinquenta e oito milhões trezentos e trinta e cinco mil duzentos e cinquenta e cinco reais e noventa e sete centavos), e serão realizadas mediante a arrecadação de tributos, outras receitas correntes e de capital, na forma da legislação em vigor, discriminada nos quadros anexos com os seguintes desdobramentos:

RECEITAS CORRENTES	R\$	53.987.300,00
Receita Tributária	R\$	1.321.600,00
Receita de Contribuições	R\$	161.200,00
Receita Patrimonial	R\$	240.700,00
Receita de Serviços	R\$	26.000,00
Transferências Correntes	R\$	51.867.300,00
Outras Receitas Correntes	R\$	370.500,00
DEDUÇÕES DE RECEITAS	R\$	-4.570.800,00
RECEITAS DE CAPITAL	R\$	8.918.755,97

Operações de Créditos	R\$	1.000,00
Alienação de Bens	R\$	1.000,00
Transferências de Capital	R\$	8.916.755,97
Outras Receitas de Capital	R\$	0,00
TOTAL DA RECEITA	R\$	58.335.255,97

**SEÇÃO II
DA FIXAÇÃO DA DESPESA**

Art. 5º - O Valor total da fixação da despesa é igual ao da previsão da Receita, cumprindo assim, o Princípio do Equilíbrio Orçamentário, a qual será realizada segundo a apresentação dos anexos integrantes desta Lei, obedecendo à classificação institucional, funcional-programática, distribuídas da seguinte maneira:

I - DESPESA POR CLASSIFICAÇÃO INSTITUCIONAL

01.01.00 - CÂMARA MUNICIPAL	R\$	2.553.800,00
02.01.00 - GABINETE DO PREFEITO	R\$	1.172.100,00
02.02.00 - SECRETARIA. MUN. DE ADMINISTRAÇÃO, PLANEJAMENTO E FINANÇAS	R\$	7.199.100,00
02.03.00 - DEPARTAMENTO DE AGRICULTURA E ABASTECIMENTO	R\$	832.100,00
02.04.00 - SECRETARIA MUNICIPAL DE EDUCAÇÃO	R\$	4.074.500,00
02.04.01 - FUNDO DE MANUT. E DESENVOL. DA ED. BÁSICA - FUNDEB	R\$	15.347.900,00
02.05.00 - DEPARTAMENTO DE OBRAS E SERVIÇOS PÚBLICOS	R\$	10.854.055,97
02.06.00 - SECRETARIA MUNICIPAL SAÚDE	R\$	412.100,00
02.06.01 - FUNDO MUNICIPAL DE SAÚDE - FMS	R\$	11.413.300,00
02.07.00 - SECRETARIA MUNIC. DE ASSISTÊNCIA SOCIAL	R\$	357.100,00
02.07.01 - FUNDO MUNICIPAL DE ASSISTÊNCIA SOCIAL - FMSAS	R\$	2.112.100,00
02.07.02 - FUNDO MUNICIPAL DA CRIANÇA E DO ADOLESCENTE - FMDCA	R\$	31.200,00
02.09.00 - DEPARTAMENTO E RECURSOS HÍDRICOS E MEIO AMBIENTE	R\$	754.000,00
02.10.00 - DEPARTAMENTO DE CULTURA, DEPORTO E LAZER	R\$	897.900,00
02.11.00 - GABINETE DO VICE-PREFEITO	R\$	172.000,00
02.02.00 - CONTROLADORIA GERAL DO MUNICÍPIO - CGM	R\$	152.000,00
TOTAL	R\$	58.335.255,97

(Continua na próxima página)



II - DESPESA POR FUNÇÃO DE GOVERNO

01 – LEGISLATIVA	R\$:	2.553.800,00
04 – ADMINISTRAÇÃO	R\$:	7.387.200,00
08 – ASSISTENCIA SOCIAL	R\$:	2.500.400,00
10 – SAUDE	R\$:	11.825.400,00
12 – EDUCAÇÃO	R\$:	19.422.400,00
13 – CULTURA	R\$:	119.900,00
15 – URBANISMO	R\$:	3.225.600,00
16 – HABITAÇÃO	R\$:	26.000,00
17 – SANEAMENTO	R\$:	6.533.955,97
18 – GESTAO AMBIENTAL	R\$:	754.000,00
20 – AGRICULTURA	R\$:	832.100,00
25 – ENERGIA	R\$:	104.000,00
26 –TRANSPORTE	R\$:	982.500,00
27 – DESPORTO E LAZER	R\$:	778.000,00
28 – ENCARGOS ESPECIAIS	R\$:	850.000,00
99 – RESERVA DE CONTINGÊNCIA	R\$:	440.000,00
TOTAL DA DESPESA	R\$:	58.335.255,97

Art. 6º - Em conformidade com a Lei de Responsabilidade Fiscal - LRF foi destinado para Reserva de Contingência o valor de R\$ 440.000,00 (quatrocentos e quarenta mil reais), que correspondem ao percentual de 0,91% da Receita Corrente Líquida as quais serão destinados ao atendimento dos passivos contingentes, intempéries, outros riscos e eventos fiscais imprevistos no âmbito do Poder Executivo.

Art. 7º - Na hipótese de não utilização da reserva de contingência nos fins previsto no art. 5º, inciso III, alínea "b" da Lei Complementar Federal nº 101, de 04 de maio de 2000 até 31 de agosto de 2026 a dotação correspondente poderá ser anulada para abertura de créditos Adicionais.

CAPÍTULO II
DAS AUTORIZAÇÕES DO PODER EXECUTIVO

Art. 8º - Fica o Poder Executivo na forma do art. 167, incisos V a VIII da Constituição Federal e nos termos dos arts. 42 e 43 da Lei 4.320/64, autorizado a abrir Créditos Adicionais Suplementares:

- I. Até o limite de 60%, (sessenta por cento) do total da despesa fixada na presente Lei, mediante utilização de recursos proveniente de:
 - a) Do Superávit Financeiro apurado no Balanço Patrimonial do exercício anterior;
 - b) Do excesso de arrecadação;
 - c) Da anulação parcial ou total de dotação orçamentária ou créditos, autorizado em lei;
 - d) De Operações de Créditos autorizados, de forma que juridicamente possibilite ao Poder Executivo realizá-las.

II. Abrir Créditos Adicionais Suplementares com recursos financeiros arrecadados e não previstos na presente Lei, provenientes de convênios, contratos, repasses, transferências ou congêneres, até o limite dos valores arrecadados.

III. Realizar operações de crédito até o limite de 10% do total das receitas correntes.

Art. 9º - Excluem-se do limite estabelecido no inciso I, do art. 8º desta Lei os Créditos Adicionais Suplementares até o limite de 10% da despesa fixada para:

- I - Suprir insuficiência das dotações relativas a pessoal e encargos sociais, precatórios judiciais, despesas de exercícios anteriores, juros, encargos e amortização da dívida pública;
- II - Atender as despesas financiadas com recursos vinculados a operação de crédito e convênios;
- III - para incorporação de superávit financeiro apurado no balanço

patrimonial do exercício anterior nos termos do Art. 43, § 1º, inciso I, da Lei Federal 4.320. de 17 de março de 1.964;

IV - Incorporar excesso de arrecadação, nos termos do Art.43, § 1º, da Lei Federal nº 4.320, de 17 de março de 1.964.

Art. 10º - A inclusão ou alteração de categoria econômica e grupo de despesa em projeto atividade ou operação especial, constantes na Lei Orçamentária e seus Créditos Adicionais, será feita mediante abertura de crédito adicional suplementar, por decreto do Poder Executivo Municipal.

Art. 11. - Os Créditos Adicionais Suplementares referentes ao Orçamento do Poder Legislativo obedecerão a limite e condições semelhante aos estabelecidos no art. 8º para as suplementações do Poder Executivo.

Art. 12. - Os Créditos Especiais e extraordinários, autorizados nos últimos quatro meses do exercício financeiro de 2025 na forma do § 2º do art. 167 da Constituição Federal, serão incorporados ao orçamento de 2026, no limite de seus saldos, e reclassificados em conformidade com as classificações na presente Lei, por meio de Decreto.

Art. 13. - Para efeito da Execução Orçamentária, a discriminação e inclusão dos elementos em cada grupo de despesas das atividades e projetos constantes na presente Lei e de Créditos Adicionais Suplementares, serão efetuadas mediante registro contábil diretamente no sistema informatizado de execução financeira e do Orçamento.

CAPÍTULO III

DAS DISPOSIÇÕES FINAIS

Art. 14. - O Poder Executivo no interesse da Administração fará cumprir o que determina os objetivos e metas para as despesas de capital e as decorrentes delas elencadas no Plano Plurianual, além de tornar efetivo o que determina a Lei de Diretrizes Orçamentárias para o Exercício Financeiro de 2.026.

Art. 15. - O Poder Executivo estabelecerá normas para realização da despesa, inclusive na programação financeira, para o exercício de 2026, na qual fixará as medidas necessárias para manter os dispêndios compatíveis com a arrecadação da Receita, a fim de obter o equilíbrio financeiro no inciso II do art. 167 da Constituição Federal e nos artigos 47 e 48 da Lei 4.320, de 17 de março de 1964.

Art. 16. - Fica o Poder Executivo autorizado a incluir no Plano Plurianual 2026/2029 - PPA, os novos programas e ações (projetos/atividades) e respectivos produtos e metas aprovados nesta Lei.

Art. 17. - Esta Lei entrará em vigor na data de sua publicação, produzindo seus efeitos a partir do dia primeiro de janeiro de 2026, revogados as disposições em contrário.

Sabinete do Prefeito Municipal de Campo Alegre do Fidalgo (PI), em 24 de Novembro de 2025.

JEAN CARLOS BRAGA
RIBEIRO:06992011367
Assinado de forma digital por JEAN CARLOS BRAGA RIBEIRO:06992011367
Dados: 2025.11.24 15:05:56 -03'00'
Jean Carlos Braga Ribeiro
Prefeito Municipal

Registre-se, publique-se e cumpra-se;

Sancionada, numerada, registrada e publicada a presente Lei da Prefeitura Municipal de Campo Alegre do Fidalgo-PI, aos vinte e quatro dias de mês de novembro de dois mil e vinte e cinco (24/11/2025).

(Continua na próxima página)

PRE. MUN. CAMPO ALEGRE DO FIDALGO
 RUA JOAQUIM BALBINO S/N - CNPJ:01612564/0001-48

Orçamento Programa - Exercício de 2026

TABELA EXPLICATIVA - EVOLUÇÃO DA RECEITA
 (Inc.III, Art.22º)

Página 1

Lei: 005, Data: 24/11/2025

Codigo	Discriminação	Receita Arrecadada			Receita Prevista	
		2022	2023	2024	2025	2026
1000.00.0.0	RECEITAS CORRENTES.					
1100.00.0.0	IMPOSTOS, TAXAS E CONTRIBUIÇÕES DE ME				1.015.000,00	1.321.600,00
1200.00.0.0	CONTRIBUIÇÕES				124.000,00	161.200,00
1300.00.0.0	RECEITA PATRIMONIAL				218.000,00	240.700,00
1600.00.0.0	RECEITA DE SERVIÇOS				20.000,00	26.000,00
1700.00.0.0	TRANSFERÊNCIAS CORRENTES				38.275.000,00	51.867.300,00
1900.00.0.0	OUTRAS RECEITAS CORRENTES				5.000,00	370.500,00
	Sub Total	0,00	0,00	0,00	39.657.000,00	53.987.300,00
2000.00.0.0	RECEITAS DE CAPITAL					
2100.00.0.0	OPERAÇÕES DE CRÉDITO					1.000,00
2200.00.0.0	ALIENAÇÃO DE BENS					1.000,00
2400.00.0.0	TRANSFERÊNCIAS DE CAPITAL				1.005.000,00	8.916.755,97
	Sub Total	0,00	0,00	0,00	1.005.000,00	8.918.755,97
7000.00.0.0	RECEITAS CORRENTES. (INTRA)					
	Sub Total	0,00	0,00	0,00	0,00	0,00
8000.00.0.0	RECEITAS DE CAPITAL (INTRA)					
	Sub Total	0,00	0,00	0,00	0,00	0,00
9000.00.0.0	(R) DEDUCOES DA RECEITA					
9500.00.0.0	(R) DEDUÇÕES DO FUNDEB				-3.516.000,00	-4.570.800,00
	Sub Total	0,00	0,00	0,00	-3.516.000,00	-4.570.800,00

PRE. MUN. CAMPO ALEGRE DO FIDALGO
 RUA JOAQUIM BALBINO S/N - CNPJ:01612564/0001-48

Orçamento Programa - Exercício de 2026

TABELA EXPLICATIVA - EVOLUÇÃO DA RECEITA
 (Inc.III, Art.22º)

Página 2

Lei: 005, Data: 24/11/2025

Codigo	Discriminação	Receita Arrecadada			Receita Prevista	
		2022	2023	2024	2025	2026
9990.00.0.0	RECURSOS ARRECADADOS EM EXERCÍCIOS					
	Sub Total	0,00	0,00	0,00	0,00	0,00
TOTAL		0,00	0,00	0,00	37.146.000,00	58.335.255,97

JEAN CARLOS BRAGA RIBEIRO:06992011367
 Assinado de forma digital por JEAN CARLOS BRAGA RIBEIRO:06992011367
 Dados: 2025.11.24 15:07:11 -03'00'

JEAN CARLOS BRAGA RIBEIRO
 PREFEITO MUNICIPAL
 069.920.113-67

JOANA MARCIA ALVES DE MENESES OLIVEIRA:47101121349
 Assinado de forma digital por JOANA MARCIA ALVES DE MENESES OLIVEIRA:47101121349
 Dados: 2025.11.24 15:47:41 -03'00'

JOANA MÁRCIA A.DE MENESES OLIVEIRA
 CONTADORA - CRC-PI 5.390/0-0
 471.011.213-49

PRE. MUN. CAMPO ALEGRE DO FIDALGO
RUA JOAQUIM BALBINO S/N - CNPJ:01612564/0001-48

Orçamento Programa - Exercício de 2026

TABELA EXPLICATIVA - EVOLUÇÃO DA DESPESA
(Inc. III, Art. 22)

Lei: 005, Data: 24/11/2025

Codigo	Discriminação	DESPESA		
		Realizada 2024	Fixada 2025	Prevista 2026
DESPESAS CORRENTES				
3 1	PESSOAL E ENCARGOS SOCIAIS		16.901.000,00	23.330.000,00
3 3	OUTRAS DESPESAS CORRENTES		16.473.000,00	21.515.600,00
	Sub Total	0,00	33.374.000,00	44.845.600,00
DESPESAS DE CAPITAL				
4 4	INVESTIMENTOS		3.300.200,00	12.549.655,97
4 6	AMORTIZAÇÃO DA DÍVIDA		110.000,00	500.000,00
	Sub Total	0,00	3.410.200,00	13.049.655,97
RESERVA DE CONTINGÊNCIA				
9 9	RESERVA DE CONTINGÊNCIA		361.800,00	440.000,00
	Sub Total	0,00	361.800,00	440.000,00
	TOTAL	0,00	37.146.000,00	58.335.255,97

Assinado de forma digital por
JEAN CARLOS BRAGA
RIBEIRO:06992011367
Dados: 2025.11.24 15:07:25 -03'00'

JEAN CARLOS BRAGA RIBEIRO
PREFEITO MUNICIPAL
069.920.113-67

Assinado de forma digital por JOANA MARCIA
ALVES DE MENESES OLIVEIRA:47101121349
Dados: 2025.11.24 15:47:07 -03'00'

JOANA MÁRCIA A.DE MENESES OLIVEIRA
CONTADORA - CRC-PI 5.390/0-0
471.011.213-49

PRE. MUN. CAMPO ALEGRE DO FIDALGO
RUA JOAQUIM BALBINO S/N - CNPJ:01612564/0001-48

Orçamento Programa - Exercício de 2026

Página 1

TABELA EXPLICATIVA - DEMONSTRAÇÃO DA DESPESA POR PROGRAMA Lei: 005, Data: 24/11/2025

Código	Discriminação	Valor
0001	DESENVOLVIMENTO E MODERNIZAÇÃO LEGISLATIVA	2.553.800,00
0002	PLANEJAMENTO GOVERNAMENTAL	1.554.000,00
0003	GESTÃO ADMINISTRATIVA E FINANCEIRA	9.998.100,00
0004	DESENVOLVIMENTO AGRÍCOLA	392.100,00
0005	DESENVOLVIMENTO E QUALIDADE NO ENSINO	657.300,00
0006	EDUCAÇÃO FUNDAMENTAL	14.975.000,00
0007	ENSINO INFANTIL	3.790.100,00
0008	DESENVOLVIMENTO CULTURAL	119.900,00
0009	DESPORTO E LAZER - INFRAESTRUTURA E MODERNIZAÇÃO	778.000,00
0010	DESENVOLVIMENTO URBANO E RURAL	9.150.255,97
0011	PROMOÇÃO A SAÚDE DE QUALIDADE	11.413.300,00
0012	GESTÃO DA ASSISTÊNCIA SOCIAL	2.261.200,00
0013	SANEAMENTO BÁSICO	13.000,00
0014	GESTÃO DO FUNDO DA CRIANÇA E ADOLESCENTE	239.200,00
9999	RESERVA DE CONTINGÊNCIA	440.000,00
	TOTAL	58.335.255,97

Assinado de forma digital por JEAN
CARLOS BRAGA RIBEIRO:06992011367
Dados: 2025.11.24 15:07:47 -03'00'

JEAN CARLOS BRAGA RIBEIRO
PREFEITO MUNICIPAL
069.920.113-67

Assinado de forma digital por JOANA MARCIA
ALVES DE MENESES OLIVEIRA:47101121349
Dados: 2025.11.24 15:46:34 -03'00'

JOANA MÁRCIA A.DE MENESES OLIVEIRA
CONTADORA - CRC-PI 5.390/0-0
471.011.213-49

PRE. MUN. CAMPO ALEGRE DO FIDALGO
 RUA JOAQUIM BALBINO S/N - CNPJ:01612564/0001-48

Orçamento Programa - Exercício de 2026

Página 1

TABELA EXPLICATIVA - RELAÇÃO DE PROJETOS

Lei: 005, Data: 24/11/2025

Código	Discriminação	Valor
1001	CONSTRUIR, REFORMAR E AMPLIAR DA CÂMARA MUNICIPAL	130.000,00
1002	AQUISIÇÃO DE EQUIPAMENTO E MATERIAL PERMANENTE	22.000,00
1003	INVESTIMENTO PROGRAMA PRIMEIRA INFANCIA NO SUAS-CRIANÇA FELIZ	65.000,00
1004	CONST. APML. E REST. DA SEDE DA PREF. MUNICIPAL	39.000,00
1005	AQUISIÇÃO DE VEICULOS PARA CÂMARA MUNICIPAL	50.000,00
1006	CONSTRUIR, REFORMAR E AMPLIAR ESTÁDIO MUNICIPAL	120.000,00
1007	INVESTIMENTO PROGRAMA PROCADSUAS	4.000,00
1008	AQUIS. DE EQUIP., VEICULOS IMPLEMENTOS E MAQUINAS AGRICOLAS	150.000,00
1009	PERFURAÇÃO E INSTALACOES DE POCOS ARTEZIANOS/TUBULARES	193.700,00
1010	INVESTIMENTO GABINETO DO VICE-PREFEITO	52.000,00
1011	AQUISIÇÃO DE IMÓVEIS	20.000,00
1013	CONST. AMPL. REST. EQUIPAR MERCADO PUBLICOS	126.000,00
1014	CONSTRUCAO E RESTAURACAO DE ESTRADAS VICINAIS	685.000,00
1015	CONSTRUÇÃO, AMPLICAÇÃO E REFORM. DE UNIDADES ESCOLARES	270.000,00
1016	AQUISIÇÃO DE EQUIP. P/ UNIDADE ESCOLARES	230.000,00
1017	INVESTIMENTO EXECUÇÃO DE EMENDAS PARLAMENTARES PARA ASSISTÊNCIA SOCIAL	200.000,00
1018	INVESTIMENTO CONTROLADORIA GERAL DO MUNICÍPIO	15.000,00
1019	IMPLANTAÇÃO DE HORTAS E ROÇAS COMUNITÁRIAS	15.600,00
1020	PAVIMENTAÇÃO E URBANIZAÇÃO DE VIAS PÚBLICAS	416.000,00
1021	CONSTRUÇÃO, AMPLIAÇÃO E REFORMA DE CRECHES ESCOLAR	60.000,00
1022	INVESTIMENTO SECRETARIA MEIO AMBIENTE	52.000,00
1023	CONTRUÇÃO, RECUPERAÇÃO E APLIAÇÃO DE PRAÇAS, PARQUES AMBIENTAIS	300.000,00
1024	CONTRUÇÃO, AMPLIAÇÃO, REFORMA MERCADOS E FEIRAS	50.000,00
1026	AQUISIÇÃO DE EQUIPAMENTO E/OU MATERIAL PERMANENTE	20.000,00
1027	CONST. REFOR. DE RESID. HABITACIONAIS DA ZONA URBANA E RURAL	26.000,00
1028	CONTRUÇÃO, REFORMAR, AMPLIAÇÃO DE MAADOURO PÚBLICO MUNICIPAL	100.000,00
1029	ONSTRUÇÃO, AMPLIAÇÃO, REFORMA DE CEMITÍRIOS PÚBLICOS	32.500,00
1030	CONSTRUCAO, REFORMA, AMPLIAÇÃO DE ESCOLA FAMILIA AGRICOLA	50.000,00
1031	QUISIÇÃO DE EQUIPAMENTOS	13.000,00
1032	AQUISIÇÃO DE EQUIPAMENTO E/OU MATERIAL PERMANENTE	70.000,00
1033	CONTRUÇÃO E RECUPERAÇÃO DE CALÇAMENTO	200.000,00
1034	CONTRUÇÃO E RECUPERAÇÃO DE OBRAS PÚBLICAS	100.000,00
1035	ONSTRUÇÃO DO ESTÁDIO MUNICIPAL	126.500,00
1037	CONTRUÇÃO E RECUPERAÇÃO DE RUAS, ESTRADAS E AVENIDAS	100.000,00
1038	CONSTR. E REC. DE UNIDADES E POSTOS DE SAÚDE	227.500,00
1039	CONSTRUÇÃO, RESTAURAÇÃO DE PORTAL	50.000,00
1040	CONTRUÇÃO E RECUPERAÇÃO DE PONTES E PASSAGENS MOLHADAS	100.000,00
1041	CONTRUÇÃO, RECUPERAÇÃO DE TERMINAL RODOVIÁRIO	100.000,00
1042	CONSTRUÇÃO E APLIAÇÃO D AREDE DE ABASTECIMENTO DÁGUA	100.000,00
1043	XTENSÃO DA REDE ENERGIA ELETR. DA ZONA URBANA E RURAL	104.000,00
1044	CONSTRUÇÃO DE GALERIA E CANAIS DE DRENAGEM	20.000,00
1045	CONST. DE CAMPO DB FUT. E QUADRAS DE ESPORTES	26.000,00
1046	INVESTIMENTO NA ÁREA DA EDUCAÇÃO	195.000,00
1047	AQUISIÇÃO DE EQUIPAMENTO E MATERIAL PERMANENTE PARA CRECHES	30.000,00
1048	QUISIÇÃO DE EQUIPAMENTOS PARA OS POSTOS DE SAÚDE	221.000,00
1049	CONSTRUÇÃO DE MODULOS SANITÁRIOS DOMICILIARES	100.000,00
1050	CONSTRUÇÃO E RECUPERAÇÃO DE ATERRO SANITÁRIO	250.000,00
1051	IMPLANTAÇÃO DA REDE DE ESGOTAMENTO SANITÁRIO	50.000,00
1052	CONSTRUÇÃO, AMPLIAÇÃO E REFORMA DE CRECHES ESCOLARES	620.000,00
1056	INVESTIMENTO FUNDO MUNICIPAL DE ASSISTÊNCIA SOCIAL	76.000,00
1060	CONSTRUÇÃO, REFORMA E AMPLIAÇÃO DE LAVADERIAS PÚBLICAS	13.000,00
1062	CONSTRUÇÃO, AMPLIAÇÃO E REFORMA DE AÇUDES, BARRAGENS E BARREIROS	150.000,00
1063	CONSTRUÇÃO, AMPLIAÇÃO, RECUPERAR CHAFARIZES PÚBLICOS E CAIXA DÁGUA	132.500,00
1064	AQUISIÇÃO DE VEÍCULOS PARA A SECRETARIA DE SAÚDE	65.000,00
1065	CONTRUIR, RECUPERAR COMPO DE FUTEBOL E QUADRAS DE ESPORTE	150.000,00
1066	CONSTRUÇÃO E RECUPERAÇÃO DE GINÁSIO POLIESPORTIVO	200.000,00
1067	INVESTIMENTO BLOCO DE GESTÃO DO SUAS - IGD-SUAS	32.000,00
1068	INVESTIMENTO BLOCO DE GESTÃO DO PROGRAMA BOLSA FAMILIA E CADASTRO UNICO	34.000,00
1069	INVESTIMENTO BLOCO PROTECAO SOCIAL BÁSICA	24.000,00
1070	BLOCO PROT.SOCIAL ESPECIAL DE MEDIA E ALTA COMPLEXIDADE	12.000,00
1071	INVESTIMENTO FORTALECIMENTO DO CONTROLE SOCIAL(CONSELHO MUNICIPAL)	20.000,00
1072	SISTEMA DE ABASTECIMENTO DE ÁGUA	5.335.255,97

PRE. MUN. CAMPO ALEGRE DO FIDALGO

RUA JOAQUIM BALBINO S/N - CNPJ:01612564/0001-48

Orçamento Programa - Exercício de 2026

Página 2

TABELA EXPLICATIVA - RELAÇÃO DE PROJETOS

Lei: 005, Data: 24/11/2025

Código	Discriminação	Valor
Total		12.540.555,97

 JEAN CARLOS BRAGA
 RIBEIRO:06992011367
 Assinado de forma digital por
 JEAN CARLOS BRAGA
 RIBEIRO:06992011367
 Dados: 2025.11.24 15:08:01 -03'00'

 JEAN CARLOS BRAGA RIBEIRO
 PREFEITO MUNICIPAL
 069.920.113-67

 JOANA MARCIA ALVES DE
 MENESES OLIVEIRA:47101121349
 Assinado de forma digital por JOANA MARCIA
 ALVES DE MENESES OLIVEIRA:47101121349
 Dados: 2025.11.24 15:46:04 -03'00'

 JOANA MÁRCIA A.DE MENESES OLIVEIRA
 CONTADORA - CRC-PI 5.390/0-0
 471.011.213-49

PRE. MUN. CAMPO ALEGRE DO FIDALGO
RUA JOAQUIM BALBINO S/N - CNPJ:01612564/0001-48

Orçamento Programa - Exercício de 2026

Página 1

TABELA EXPLICATIVA - RELAÇÃO DE ATIVIDADES

Lei: 005, Data: 24/11/2025

Código	Discriminação	Valor
2001	ENCARGOS E MANUTENÇÃO GABINETE DO VICE-PREFEITO	120.000,00
2002	MANUTENÇÃO E ENCARGOS DA CAMARA MUNICIPAL	2.353.800,00
2003	EXECUÇÃO DE EMENDAS PARLAMENTARES PARA ASSISTÊNCIA SOCIAL	24.000,00
2004	ENCARGOS COM ACESSORIA JURIDICA	164.000,00
2005	MANUTENÇÃO DO GABINETE DO PREFEITO	476.000,00
2006	CONTRIBUIÇÃO MENSAL A APPM	70.000,00
2007	ENCARGOS COM ACESSORIA DE IMPRENSA	22.100,00
2008	ENCARGO E MANUTENÇÃO DE MERCADOS E FEIRAS	155.000,00
2009	MANUTENÇÃO DOS SERVIÇOS DE CORREIÇÃO	20.000,00
2010	MANUTENÇÃO E ENCARGOS DA SECRETARIA DE ADM, PLANEJAMENTO E F	5.712.100,00
2011	IDENIZAÇÃO ADMINISTRATIVA E FINANCEIRA	350.000,00
2012	ENCARGO E MANUTENCAO SECRETARIA DE MEIO AMBIENTE	147.000,00
2013	ANUTENÇÃO DA DIVISÃO DO ENSINO INFANTIL	76.000,00
2014	MANUTENÇÃO DO CONTROLE INTERNO	137.000,00
2015	MANUTENÇÃO E CONSERVAÇÃO DE ESTRADAS VICINAIS	70.000,00
2016	MANUTENÇÃO DOS SERVIÇOS DE LIMPEZA PÚBLICA	200.000,00
2017	MANUTENÇÃO DOS SERVIÇOS FUNERÁRIOS	90.000,00
2018	MANUTENÇÃO DE CRECHES ESCOLARES	41.600,00
2019	MANUTENÇÃO PRAÇAS, PARQUES E JARDINS	65.000,00
2020	ENCARGOS COM PASEP	350.000,00
2021	MANUTENÇÃO DO PROGRAMA PODE	13.000,00
2022	AÇÕES DE COMBATE AO DESMATAMENTO E QUEIMADAS	40.000,00
2023	MANUTENÇÃO DA REDE DE ABASTECIMENTOMOT DÁGUA	70.000,00
2025	MANUTENÇÃO DA DIVISÃO DE TRANSPORTES	265.000,00
2026	ENCARGOS DA DÍVIDA INTERNA	500.000,00
2028	MANUTENÇÃO E CONSERVAÇÃO DE POÇOS, CHAFARIZES E CAIXA DÁGUA (SISTEMAS DE ABASTECIMENTO DAGUA)	302.000,00
2029	MANUTENÇÃO DO CONSELHO TUTELAR	167.300,00
2030	ADMINISTRAÇÃO E ENCARGOS DA SECRETARIA DE AGRICULTURA	285.000,00
2031	MANUTENÇÃO PRÉ-ESCOLAR	13.000,00
2032	PROGRAMA DE DISTRIBUIÇÃO DE SEMENTES E MUDAS	6.500,00
2037	ADMINISTRAÇÃO DO ENSINO FUNDAMENTAL	1.974.900,00
2040	AQUISIÇÃO E MANUTENÇÃO DA MERENDA ESCOLAR	746.300,00
2041	ENCARGO COM TRANSPORTES ESCOLAR	608.000,00
2045	MANUTENÇÃO DO ENSINO INFANTIL - 70	2.780.000,00
2046	MANUTENÇÃO DO ENSINO INFANTIL - 30	169.500,00
2056	MANUT. DA DIVISÃO DA LIMPEZA PÚBLICA	306.800,00
2057	MANUTENÇÃO E CONSERVAÇÃO DE CEMIT-RIO PÚBLICO	13.000,00
2059	MANUTENÇÃO DE ESTRADAS VICINAIS	32.500,00
2060	MANUTENÇÃO COM A ILUMINAÇÃO PUBLICA	208.000,00
2061	MANUTENÇÃO DO ENSINO ESPECIAL E EXCEPCIONAL	11.700,00
2062	MANUTENÇÃO E ENCARGOS DA SEC. E SISTEMA DE SAÚDE	8.158.900,00
2063	MANUTENÇÃO DA SECRETAR.IA MUNICIPAL DE SAÚDE	412.100,00
2068	PROGRAMA DE VIGILÂNCIA EM SAÚDE EPIDEMIOLOGICA VS	396.300,00
2070	PROGRAMA DE ASSIST-NCIA A FARMÁCIA BÁSICA - AFB	456.000,00
2071	MANUTENÇÃO ENCARGOS DA SECRETARIA MUN. ASSISTENCIA SOCIAL	169.000,00
2072	BLOCO PROTEÇÃO SOCIAL BÁSICA(SCFV/PBV III-EQ.VOLANTE/PISO BASICO FIXO/PBFE-PAIF)	260.400,00
2075	APOIO AO DESPORTO AMADOR E PROFISSIONAL	83.200,00
2076	BLOCO DE GESTÃO DO SUAS - IGD-SUAS	92.400,00
2079	MANUTENÇÃO DO FUNDO MUNICIPAL DE ASSISTÊNCIA SOCIAL	232.800,00
2081	BLOCO DA PROT SOCIAL ESP. DE MEDIA E ALTA COMPLEXIDADE(MAC)	26.000,00
2082	BLOCO DO PROGRAMA BOLSA FAMILIA E CADASTRO UNICO	68.500,00
2083	GESTÃO DE BENEFÍCIOS EVENTUAIS/PBFE-BE	33.800,00
2086	FORTALECIMENTO DO CONTROLE SOCIAL(CONSELHO DE ASSISTÊNCIA SOCIAL)	103.000,00
2087	NCARGOS COM O DEPARTAMENTO DE ESPORTE	53.300,00
2088	NCARGOS COM PROGRAMA CRIANÇA FELIZ	544.200,00
2089	MANUTENÇÃO DO ENSINO FUNDAMENTAL - FUNDEB 70	8.987.000,00
2090	MANUTENÇÃO DO ENSINO FUNDAMENTAL - FUNDEB 30	2.367.800,00

PRE. MUN. CAMPO ALEGRE DO FIDALGO
RUA JOAQUIM BALBINO S/N - CNPJ:01612564/0001-48

Orçamento Programa - Exercício de 2026

Página 2

TABELA EXPLICATIVA - RELAÇÃO DE ATIVIDADES

Lei: 005, Data: 24/11/2025

Código	Discriminação	Valor
2091	ENCARGOS COM ENSINO INFANTIL PRE-ESCOLA - 70	78.000,00
2092	ENCARGOS COM ENSINO INFANTIL PRE-ESCOLA - 30	41.600,00
2093	MANUT. PROGRAMA DE SAÚDE DA FAMÍLIA - PSF	566.800,00
2094	MANUT. PROGRAMA DE AGENTES COMUNITÁRIOS DE SAÚDE - PACS	878.100,00
2095	MANUT. PROGRAMA DE SAÚDE BUCAL - PSB	443.700,00
2097	ENCARGO E MANUTENÇÃO PROCADSUAS	260.000,00
2099	ENCARGOS COM TRANSPORTE ESCOLAR - 30	83.000,00
2102	MANUTENÇÃO DO PROGRAMA DE EDUCAÇÃO ESPECIAL - 30	26.000,00
2103	MANUTENÇÃO DAS ATIVIDADES FMDCA	23.400,00
2104	AMPANHAS DIRECIONADAS A CRIANÇA E ADOLESCENTE	15.600,00
2110	MANUTENÇÃO DE OUTROS LOGRADOUROS PÚBLICOS	195.000,00
2225	MANUTENÇÃO DAS AÇÕES DA LEI ALDIR BLANC	74.900,00
2226	MANUTENCAO DEPARTAMENTO DE OBRAS E SERVICOS PUBLICOS	1.003.800,00
2227	ENCARGO E MANUTENÇÃO DA SECRETARIA MUNICIPAL DE CULTURA	25.000,00
2228	MANUTENÇÃO DA SECRETRIA DE ESPORTE E LAZER	39.000,00
2999	RESERVA DE CONTINGÊNCIA	440.000,00
Total		45.794.700,00

JEAN CARLOS BRAGA
RIBEIRO:06992011367
Assinado de forma digital por JEAN CARLOS BRAGA RIBEIRO:06992011367
Dados: 2025.11.24 15:08:21 -03'00'

JEAN CARLOS BRAGA RIBEIRO
PREFEITO MUNICIPAL
069.920.113-67

JOANA MARCIA ALVES DE
MENESES OLIVEIRA:47101121349
Assinado de forma digital por JOANA MARCIA ALVES DE MENESES OLIVEIRA:47101121349
Dados: 2025.11.24 15:45:34 -03'00'

JOANA MÁRCIA A.DE MENESES OLIVEIRA
CONTADORA - CRC-PI 5.390/0-0
471.011.213-49

PRE. MUN. CAMPO ALEGRE DO FIDALGO

RUA JOAQUIM BALBINO S/N - CNPJ:01612564/0001-48

Orçamento Programa - Exercício de 2026

TABELA EXPLICATIVA - CAMPO DE ATUAÇÃO E LEGISLAÇÃO

(\$ unico, Art.22)

Página 1

Lei: 005, Data: 24/11/2025

PODER: 01 PODER LEGISLATIVO
 ORGÃO: 01 CÂMARA MUNICIPAL DE CAMPO ALEGRE DO FIDALGO
 UNIDADE: 00 CÂMARA MUNICIPAL DE CAMPO ALEGRE DO FIDALGO

CAMPO DE ATUACAO

LEGISLACAO

**PRE. MUN. CAMPO ALEGRE DO FIDALGO**

RUA JOAQUIM BALBINO S/N - CNPJ:01612564/0001-48

Orçamento Programa - Exercício de 2026

TABELA EXPLICATIVA - LEGISLAÇÃO DA RECEITA

(Inc. III, § 1º, Art.2º)

Página 1

Lei: 005, Data: 24/11/2025

Codigo	Discriminação	Fonte	Legislacao
1000.00.0.0.00	RECEITAS CORRENTES.		
1100.00.0.0.00	IMPOSTOS, TAXAS E CONTRIBUIÇÕES DE MELHORIA		
1110.00.0.0.00	IMPOSTOS		
1112.00.0.0.00	IMPOSTOS SOBRE O PATRIMÔNIO		
1112.50.0.0.00	IMPOSTO SOBRE A PROPRIEDADE PREDIAL E TERRITORIAL URBANA		
1112.50.0.1.00	IPTU-PRINCIPAL	500 999	
1112.52.0.0.00	ITBI-"CAUSA MORTIS"		
1112.52.0.1.00	ITBI-"CAUSA MORTIS"-PRINCIPAL	500 999	
1112.53.0.0.00	ITBI-"INTER VIVOS"		
1112.53.0.1.00	ITBI-"INTER VIVOS"-PRINCIPAL	500 999	
1113.00.0.0.00	IMPOSTOS SOBRE A RENDA E PROVENTOS DE QUALQUER NATUREZA		
1113.01.0.0.00	IRPF		
1113.01.0.1.00	IRPF- PRINCIPAL	500 999	
1113.02.0.0.00	IRPJ-LÍQUIDA DE INCENTIVOS		
1113.02.0.1.00	IRPJ-LÍQUIDA DE INCENTIVOS-PRINCIPAL	500 999	
1113.03.0.0.00	IMPOSTO SOBRE A RENDA - RETIDO NA FONTE		
1113.03.1.0.00	IRRF-TRABALHO		
1113.03.1.1.00	IRRF-TRABALHO-PRINCIPAL	500 999	
1113.03.4.0.00	IRRF- OUTROS RENDIMENTOS		
1113.03.4.1.00	IRRF- OUTROS RENDIMENTOS-	500 999	
1114.00.0.0.00	IMPOSTOS SOBRE A PRODUÇÃO E CIRCULAÇÃO DE MERCADORIAS E SERV		
1114.51.0.0.00	IMPOSTOS SOBRE SERVIÇOS		
1114.51.1.0.00	IMPOSTO SOBRE SERVIÇOS DE QUALQUER NATUREZA - ISSQN		
1114.51.1.1.00	ISSQN-PRINCIPAL	500 999	
1120.00.0.0.00	TAXAS		
1121.00.0.0.00	TAXAS PELO EXERCÍCIO DO PODER DE POLÍCIA		
1121.01.0.0.00	TAXAS DE INSPEÇÃO, CONTROLE E FISCALIZAÇÃO		
1121.01.0.1.00	TAXAS INSPEÇÃO,CONTROLE FISCAL.-PRINCIPAL	500 999	
1122.00.0.0.00	TAXAS PELA PRESTAÇÃO DE SERVIÇOS		
1122.01.0.0.00	TAXAS PELA PRESTAÇÃO DE SERVIÇOS EM GERAL		
1122.01.0.1.00	TAXAS PRESTAÇÃO SERVIÇOS GERAL-PRINCIPAL	500 999	
1122.53.0.0.00	TAXA PREST.SERV.LIMP.PÚBL. MANEJO RESID.SÓLIDOS		
1122.53.0.1.00	TAXA PREST.SERV.LIMP.PÚBL.MAN.RESID.SÓLIDOS-PRINCIPAL	753 999	LEGISLAÇÃO ATUAL



PRE. MUN. CAMPO ALEGRE DO FIDALGO
RUA JOAQUIM BALBINO S/N - CNPJ:01612564/0001-48

Orçamento Programa - Exercício de 2026

TABELA EXPLICATIVA - LEGISLAÇÃO DA RECEITA
(Inc. III, § 1º, Art.2º)

Página 2
Lei: 005, Data: 24/11/2025

Código	Discriminação	Fonte	Legislacao
1200.00.0.0.00	CONTRIBUIÇÕES		
1240.00.0.0.00	CONTRIBUIÇÃO CUSTEIO SERVIÇO DE ILUMINAÇÃO PÚBLICA		
1241.00.0.0.00	CONTRIBUIÇÃO CUSTEIO SERVIÇO DE ILUMINAÇÃO PÚBLICA		
1241.50.0.0.00	CONTRIBUIÇÃO CUSTEIO SERVIÇO DE ILUMINAÇÃO PÚBLICA		
1241.50.0.1.00	CONTRIB. SERV.ILUMINAÇÃO PÚBLICA-PRINCIPAL	751 999	
1300.00.0.0.00	RECEITA PATRIMONIAL		
1310.00.0.0.00	EXPLORAÇÃO DO PATRIMÔNIO IMOBILIÁRIO DO ESTADO		
1311.00.0.0.00	EXPLORAÇÃO DO PATRIMÔNIO IMOBILIÁRIO DO ESTADO		
1311.01.0.0.00	ALUGUÉIS, ARRENDAMENTOS, FOROS, LAUDÊMIOS, TARIFAS DE OCUPAÇÃO		
1311.01.1.0.00	ALUGUÉIS E ARRENDAMENTOS		
1311.01.1.1.00	ALUGUÉIS E ARRENDAMENTOS - PRINCIPAL	500 999	
1320.00.0.0.00	VALORES MOBILIÁRIOS		
1321.00.0.0.00	JUROS E CORREÇÕES MONETÁRIAS		
1321.01.0.0.00	REMUNERAÇÃO DE DEPÓSITOS BANCÁRIOS		
1321.01.1.0.00	REMUNERAÇÃO DE DEPÓSITOS BANCÁRIOS - GERAL		
1321.01.1.1.01	REMUNERAÇÃO DE DEPÓSITOS BANCÁRIOS - RECURSO PRÓPRIO/TESOURO	500 999	
1321.01.1.1.02	REMUNERAÇÃO DE DEPÓSITOS BANCÁRIOS - FMS TESOURO	500 999	
1321.01.1.1.03	REMUNERAÇÃO DE DEPÓSITOS BANCÁRIOS - FMS TESOURO	500 999	LEGISLAÇÃO VIGENTE
1321.01.1.1.04	REMUNERAÇÃO DE DEPÓSITOS BANCÁRIOS - FUNDEB	540 999	
1321.01.1.1.05	REMUNERAÇÃO DE DEPÓSITOS BANCÁRIOS - PDDE	551 999	
1321.01.1.1.06	REMUNERAÇÃO DE DEPÓSITOS BANCÁRIOS - PNAE	552 999	
1321.01.1.1.07	REMUNERAÇÃO DE DEPÓSITOS BANCÁRIOS - PNATE	553 999	
1321.01.1.1.08	REMUNERAÇÃO DE DEPÓSITOS BANCÁRIOS - RECUR ESTAD0576	576 999	
1321.01.1.1.09	REMUNERAÇÃO DE DEPÓSITOS BANCÁRIOS - FNS CUSTEIO	600 999	
1321.01.1.1.11	REMUNERAÇÃO DE DEPÓSITOS BANCÁRIOS - FNS ESTADO	621 999	
1321.01.1.1.12	REMUNERAÇÃO DE DEPÓSITOS BANCÁRIOS - FNAS PROGRAMAS	660 999	
1321.01.1.1.13	REMUNERAÇÃO DE DEPÓSITOS BANCÁRIOS - FNAS ESTADO	661 999	
1321.01.1.1.14	REMUNERAÇÃO DE DEPÓSITOS BANCÁRIOS - FEP	720 999	
1321.01.1.1.15	REMUNERAÇÃO DE DEPÓSITOS BANCÁRIOS - CIDE	750 999	
1321.01.1.1.16	REMUNERAÇÃO DE DEPÓSITOS BANCÁRIOS - COSIP	751 999	
1321.01.2.0.00	REMUNERAÇÃO DE DEPÓSITOS BANCÁRIOS - SALÁRIO-EDUCAÇÃO		
1321.01.2.1.01	REMUNERAÇÃO DE DEPÓSITOS BANCÁRIOS - SALÁRIO-EDUCAÇÃO - QSE	550 999	
1600.00.0.0.00	RECEITA DE SERVIÇOS		
1610.00.0.0.00	SERVIÇOS ADMINISTRATIVOS E COMERCIAIS GERAIS		



PRE. MUN. CAMPO ALEGRE DO FIDALGO
RUA JOAQUIM BALBINO S/N - CNPJ:01612564/0001-48

Orçamento Programa - Exercício de 2026

TABELA EXPLICATIVA - LEGISLAÇÃO DA RECEITA
(Inc. III, § 1º, Art.2º)

Página 3
Lei: 005, Data: 24/11/2025

Código	Discriminação	Fonte	Legislacao
1611.00.0.0.00	SERVIÇOS ADMINISTRATIVOS E COMERCIAIS GERAIS		
1611.01.0.0.00	SERV.ADM.COM.GERAIS PREST.ENTIDADE ÓRGÃOS PÚBLICOS GERAL		
1611.01.0.1.00	SERV.ADM.COM.GER.PREST.ENTID.ORG.PÚBL.-PRINCIPAL	500 999	
1611.02.0.0.00	INSCRIÇÃO EM CONCURSOS E PROCESSOS SELETIVOS		
1611.02.0.1.00	INSC.CONC.PROC.SELETIVOS-PRINCIPAL	500 999	
1700.00.0.0.00	TRANSFERÊNCIAS CORRENTES		
1710.00.0.0.00	TRANSFERÊNCIAS DA UNIÃO E DE SUAS ENTIDADES		
1711.00.0.0.00	TRANSFERÊNCIAS PARTICIPAÇÃO RECEITA UNIÃO		
1711.51.0.0.00	COTA-PARTE DO FUNDO DE PARTICIPAÇÃO DOS MUNICÍPIOS - FPM		
1711.51.1.0.00	COTA-PARTE FUNDO PARTICIPAÇÃO MUNICÍPIOS-COTA MENSAL		
1711.51.1.1.00	COTA-PARTE FPM-COTA MENSAL-PRINCIPAL	500 999	
1711.51.2.0.00	COTA-PARTE FUNDO PARTICIPAÇÃO MUNICÍPIOS-COTA EXTRAORDINÁRIA		
1711.51.2.1.00	COTA-PARTE FPM-COTA EXTRAORDINÁRIA-PRINCIPAL	500 999	
1711.52.0.0.00	COTA-PARTE DO IMPOSTO SOBRE A PROPRIEDADE TERRITORIAL RURAL		
1711.52.0.1.00	COTA-PARTE IMP.PROPRIED.TERRIT.RURAL-PRINCIPAL	500 999	
1712.00.0.0.00	TRANSF.COMPENS.FINANC.EXPL.RECURSOS NATURAIS		
1712.51.0.0.00	COTA-PARTE COMPENS.FINANC.EXPL.RECURSOS MINERAIS CFEM		
1712.51.0.1.00	CFEM - PRINCIPAL	500 999	
1712.52.0.0.00	COTA-PARTE COMPENSAÇÃO FINANCEIRA PRODUÇÃO PETRÓLEO		
1712.52.4.0.00	COTA-PARTE DO FUNDO ESPECIAL DO PETRÓLEO - FEP		
1712.52.4.1.00	COTA-PARTE-FEP-PRINCIPAL	720 999	LEGISLAÇÃO VIGENTE
1713.00.0.0.00	TRANSFERÊNCIAS RECURSOS SISTEMA ÚNICO SAÚDE - SUS		
1713.50.0.0.00	TRANSF.SUS-FUNDO A FUNDO- BLOCO DE MANUTENÇÃO		
1713.50.1.0.00	TRANSF.SUS-FUNDO A FUNDO - BLOCO MANUT.ATEN.PRIMÁRIO		
1713.50.1.1.01	TRANS.SUS-BLOCO MANUT.ATEN.PRIMÁRIA-PRINCIPAL	600 999	
1713.50.1.1.02	TRANS.SUS-BLOCO MANUT.ATEN.PRIMÁRIA-PACS	604 999	
1713.50.1.1.03	TRANS.SUS-BL.MANUT.ATEN.PRIM-INC.TEMP. PAP.EMENDA IND	600 999	
1713.50.1.1.04	TRANS.SUS-BLOCO MANUT.ATEN.PRIMÁRIA-PORT.7378	600 999	
1713.50.1.1.05	TRANS.SUS-BLOCO MANUT.ATEN.PRIMÁRIA-E.IND.INC.PORT7501	600 999	
1713.50.3.0.00	TRANSF.SUS- BLOCO MANUTENÇÃO-VIGILÂNCIA EM SAÚDE		
1713.50.3.1.01	TRANS.SUS-BLOCO MANUT-VIGILÂNCIA SAÚDE-PRINCIPAL	600 999	
1713.50.3.1.02	TRANS.SUS-BLOCO MANUT-VIGILÂNCIA SAÚDE-AG. ENDEMIAS	604 999	



PRE. MUN. CAMPO ALEGRE DO FIDALGO
 RUA JOAQUIM BALBINO S/N - CNPJ:01612564/0001-48

Orçamento Programa - Exercício de 2026

TABELA EXPLICATIVA - LEGISLAÇÃO DA RECEITA
 (Inc. III, § 1º, Art.2º)

Página 4

Lei: 005, Data: 24/11/2025

Codigo	Discriminação	Fonte	Legislacao
1713.50.4.0.00	TRANSF.SUS- BLOCO MANUTENÇÃO-ASSISTÊNCIA FARMACÊUTICA		
1713.50.4.1.00	TRANS.SUS- BLOCO MANUT.-ASSIST.FARMAC.-PRINCIPAL	600 999	
1713.50.5.0.00	TRANSF.SUS- BLOCO MANUTENÇÃO- GESTÃO DO SUS		
1713.50.5.1.00	TRANS.SUS- BLOCO MANUT.-GESTÃO SUS-PRINCIPAL	605 999	
1714.00.0.0.00	TRANSF.RECURSOS FUNDO NAC.DESENVOLVIMENTO EDUCAÇÃO-FNDE		
1714.50.0.0.00	TRANSFERÊNCIAS DO SALÁRIO-EDUCAÇÃO		
1714.50.0.1.00	TRANSF.SALÁRIO-EDUCAÇÃO-FNDE-PRINCIPAL	550 999	
1714.51.0.0.00	TRANSFERÊNCIAS FNDE- PROGR.DINH.DIRETO NA ESCOLA - PDDE		
1714.51.0.1.00	TRANSF.FNDE- PARA O PDDE-PRINCIPAL	551 999	
1714.52.0.0.00	TRANSF.PROGRAMA NACIONAL ALIMENTAÇÃO ESCOLA- PNAE		
1714.52.0.1.00	TRANSF.PROGR.NAC. ALIM.ESCOLA-PNAE-PRINCIPAL	552 999	
1714.53.0.0.00	TRANSF.PROG.NACIONAL APOIOTRANSPORTE DO ESCOLAR - PNATE		
1714.53.0.1.00	TRANSF.PROG.NAC.TRANSF.ESCOLAR-PNATE-PRINCIPAL	553 999	
1715.00.0.0.00	TRANSFERÊNCIAS COMPLEMENTAÇÃO DA UNIÃO -FUNDEB		
1715.50.0.0.00	TRANSFERÊNCIAS COMPLEMENTAÇÃO UNIÃO FUNDEB-VAAT		
1715.50.0.1.00	TRANSF.COMP.UNIÃO FUNDEB-VAAT-PRINCIPAL	542 230	
1715.51.0.0.00	TRANSFERÊNCIAS COMPLEMENTAÇÃO UNIÃO FUNDEB-VAAF		
1715.51.0.1.00	TRANSF.COMP.UNIÃO FUNDEB-VAAF-PRINCIPAL	541 230	
1715.52.0.0.00	TRANSFERÊNCIAS COMPLEMENTAÇÃO UNIÃO FUNDEB-VAAR		
1715.52.0.1.00	TRANSF.COMP.UNIÃO FUNDEB-VAAR-PRINCIPAL	543 999	
1716.00.0.0.00	TRANSF.RECURSOS FUNDO NACIONAL ASSISTÊNCIA SOCIAL-FNAS		
1716.50.0.0.00	TRANSF.RECURSOS FUNDO NACIONAL ASSISTÊNCIA SOCIAL-FNAS		
1716.50.0.1.00	TRANSF.RECUR-FNAS-PRINCIPAL	660 999	
1719.00.0.0.00	OUTRAS TRANSFERÊNCIAS RECURSOS UNIÃO E DE SUAS ENTIDADES		
1719.58.0.0.00	TRANSF.OBRIG.LEI COMPLEMENTAR Nº 176/2020		
1719.58.0.1.00	TRANSF.OBRIG.LEI COMPLEM.Nº 176/2020-PRINCIPAL	500 999	
1719.60.0.0.00	TRANSFERÊNCIAS ALDIR BLANC LEI Nº 14.399/2022		
1719.60.0.1.00	TRANSF.ALDIR BLANC LEI Nº 14.399/2022-PRINCIPAL	719 999	
1719.99.0.0.00	OUTRAS TRANSF.RECURSOS UNIÃO ENTIDADES		
1719.99.0.1.00	OUTRAS TRANSF.RECUR.UNIÃO ENTID.-PRINCIPAL	500 999	
1720.00.0.0.00	TRANSFERÊNCIAS ESTADOS DISTRITO FEDERAL E DE SUAS ENTIDADES		
1721.00.0.0.00	PARTICIPAÇÃO NA RECEITA DOS ESTADOS E DISTRITO FEDERAL		
1721.50.0.0.00	COTA-PARTE DO ICMS		
1721.50.0.1.00	COTA-PARTE DO ICMS - PRINCIPAL	500 999	



PRE. MUN. CAMPO ALEGRE DO FIDALGO
 RUA JOAQUIM BALBINO S/N - CNPJ:01612564/0001-48

Orçamento Programa - Exercício de 2026

TABELA EXPLICATIVA - LEGISLAÇÃO DA RECEITA
 (Inc. III, § 1º, Art.2º)

Página 5

Lei: 005, Data: 24/11/2025

Codigo	Discriminação	Fonte	Legislacao
1721.51.0.0.00	COTA-PARTE DO IPVA		
1721.51.0.1.00	COTA-PARTE DO IPVA - PRINCIPAL	500 999	
1721.52.0.0.00	COTA-PARTE DO IPI - MUNICÍPIOS		
1721.52.0.1.00	COTA-PARTE DO IPI - MUNICÍPIOS - PRINCIPAL	500 999	
1721.53.0.0.00	COTA-PARTE CONTRIBUIÇÃO INTERVENÇÃO DOMÍNIO ECONÔMICO		
1721.53.0.1.00	COTA-PARTE-CIDE-PRINCIPAL	750 999	
1723.00.0.0.00	TRANSFERÊNCIAS RECURSOS SISTEMA ÚNICO SAÚDE - SUS		
1723.50.0.0.00	TRANSFERÊNCIAS RECURSOS SISTEMA ÚNICO SAÚDE - SUS		
1723.50.0.1.00	TRANSF.RECURSOS-SUS-PRINCIPAL	621 999	
1729.00.0.0.00	OUTRAS TRANSFERÊNCIAS DOS ESTADOS E DISTRITO FEDERAL		
1729.51.0.0.00	TRANSFERÊNCIAS DE ESTADOS DESTINADAS À ASSISTÊNCIA SOCIAL		
1729.51.0.1.00	TRANSF.ESTADOS ASSIST.SOCIAL-PRINCIPAL	661 999	
1729.52.0.0.00	TRANSF.RECURSOS PROGRAMAS DE EDUCAÇÃO		
1729.52.0.1.00	TRANSF.RECURSOS PROGR.EDUCAÇÃO-PRINCIPAL	576 999	
1729.99.0.0.00	OUTRAS TRANSFERÊNCIAS DOS ESTADOS E DF		
1729.99.0.1.00	OUTRAS TRANSF.ESTADOS E DF-PRINCIPAL	710 999	
1729.99.0.1.01	OUTRAS TRANSF. ESTADOS E DF- EMENDA INDIVIDUAL ESTADO	701 999	
1750.00.0.0.00	TRANSFERÊNCIAS DE OUTRAS INSTITUIÇÕES PÚBLICAS		
1751.00.0.0.00	TRANSF.RECURSOS FUNDO MANUTENÇÃO DESENVOL.EDUCAÇÃO-FUNDEB		
1751.50.0.0.00	TRANSF.RECURSOS FUNDO MANUTENÇÃO DESENVOL.EDUCAÇÃO-FUNDEB		
1751.50.0.1.00	TRANSF.RECURSOS FUNDEB-PRINCIPAL	540 230	
1900.00.0.0.00	OUTRAS RECEITAS CORRENTES		
1920.00.0.0.00	INDENIZAÇÕES, RESTITUIÇÕES E RESSARCIMENTOS		
1922.00.0.0.00	RESTITUIÇÕES		
1922.99.0.0.00	OUTRAS RESTITUIÇÕES		
1922.99.0.1.00	OUTRAS RESTITUIÇÕES-PRINCIPAL	500 999	
2000.00.0.0.00	RECEITAS DE CAPITAL		
2100.00.0.0.00	OPERAÇÕES DE CRÉDITO		
2110.00.0.0.00	OPERAÇÕES DE CRÉDITO - MERCADO INTERNO		
2119.00.0.0.00	OUTRAS OPERAÇÕES DE CRÉDITO - MERCADO INTERNO		
2119.99.0.0.00	OUTRAS OPERAÇÕES DE CRÉDITO - MERCADO INTERNO		
2119.99.0.1.00	OUTRAS OP.CRÉDITO-MERCADO INTERNO-PRINCIPAL	754 999	legislação vigente
2200.00.0.0.00	ALIENAÇÃO DE BENS		



PRE. MUN. CAMPO ALEGRE DO FIDALGO
RUA JOAQUIM BALBINO S/N - CNPJ:01612564/0001-48

Orçamento Programa - Exercício de 2026

TABELA EXPLICATIVA - LEGISLAÇÃO DA RECEITA
(Inc. III, § 1º, Art.2º)

Página 6
Lei: 005, Data: 24/11/2025

Codigo	Discriminação	Fonte	Legislacao
2210.00.0.0.00	ALIENAÇÃO DE BENS MÓVEIS		
2213.00.0.0.00	ALIENAÇÃO DE BENS MÓVEIS E SEMOVENTES		
2213.01.0.0.00	ALIENAÇÃO DE BENS MÓVEIS E SEMOVENTES		
2213.01.0.1.00	ALIENAÇÃO BENS MÓVEIS SEMOVENTES-PRINCIPAL	755 999	legislação vigente
2220.00.0.0.00	ALIENAÇÃO DE BENS IMÓVEIS		
2221.00.0.0.00	ALIENAÇÃO DE BENS IMÓVEIS		
2221.01.0.0.00	ALIENAÇÃO DE BENS IMÓVEIS		
2221.01.0.1.00	ALIENAÇÃO DE BENS IMÓVEIS - PRINCIPAL	755 999	LEGISLAÇÃO VIGENTE
2400.00.0.0.00	TRANSFERÊNCIAS DE CAPITAL		
2410.00.0.0.00	TRANSFERÊNCIAS DA UNIÃO E DE SUAS ENTIDADES		
2411.00.0.0.00	TRANSFERÊNCIAS RECURSOS SISTEMA ÚNICO SAÚDE - SUS		
2411.51.0.0.00	TRANSF.RECURSOS-SUS-FUNDO A FUNDO – BLOCO DE ESTRUTURAÇÃO		
2411.51.1.0.00	TRANSF.-SUS-BLOCO ESTRUTURAÇÃO-ATENÇÃO PRIMÁRIA		
2411.51.1.1.00	TRANSF.-SUS-BLOCO ESTRUT.-ATEN.PRIMÁRIA-PRINCIPAL	601 999	
2412.00.0.0.00	TRANSF.RECUR FUNDO NACIONAL DESENVOLVIMENTO EDUCAÇÃO-FNDE		
2412.50.0.0.00	TRANSF.RECUR. PROGRAMAS EDUCAÇÃO		
2412.50.9.0.00	OUTRAS TRANSFERÊNCIAS DESTINADAS A PROGRAMAS DE EDUCAÇÃO		
2412.50.9.1.00	OUTRAS TRANSF. Progr.Educação-PRINCIPAL	569 999	
2414.00.0.0.00	TRANSFERÊNCIAS DE CONVÊNIO DA UNIÃO E DE SUAS ENTIDADES		
2414.99.0.0.00	OUTRAS TRANSFERÊNCIAS CONVÊNIO UNIÃO E DE SUAS ENTIDADES		
2414.99.0.1.00	OUTRAS TRANSF.CONV.UNIÃO SUAS ENTID.-PRINCIPAL	700 999	
2414.99.0.1.01	OUTRAS TRANSF.CONV.UNIÃO SUAS ENTID.-EMENDA PARLAMENTAR	706 999	
2419.00.0.0.00	OUTRAS TRANSF. RECURSOS UNIÃO E DE SUAS ENTIDADES		
2419.51.0.0.00	TRANSFERÊNCIA ESPECIAL DA UNIÃO		
2419.51.0.1.00	TRANSFERÊNCIA ESPECIAL UNIÃO-PRINCIPAL	706 999	legislação vigente
2420.00.0.0.00	TRANSF.ESTADOS E DO DISTRITO FEDERAL E DE SUAS ENTIDADES		
2422.00.0.0.00	TRANSF.CONVÊNIO ESTADOS E DF E DE SUAS ENTIDADES		
2422.99.0.0.00	OUTRAS TRANSF.CONV. ESTADOS E DF E DE SUA ENTIDADES		
2422.99.0.1.00	OUTRAS TRANSF.CONV.EST/DFSUA ENTID.-PRINCIPAL	701 999	
2422.99.0.1.01	OUTRAS TRANSF.CONV.EST/DFSUA ENTID.-EMENDA INDIVIDUAL INVEST	701 999	
9000.00.0.0.00	(R) DEDUÇÕES DA RECEITA		
9500.00.0.0.00	(R) DEDUÇÕES DO FUNDEB		



PRE. MUN. CAMPO ALEGRE DO FIDALGO
RUA JOAQUIM BALBINO S/N - CNPJ:01612564/0001-48

Orçamento Programa - Exercício de 2026

TABELA EXPLICATIVA - LEGISLAÇÃO DA RECEITA
(Inc. III, § 1º, Art.2º)

Página 7
Lei: 005, Data: 24/11/2025

Codigo	Discriminação	Fonte	Legislacao
9510.00.0.0.00	(R) DEDUÇÕES DO FUNDEB	500 999	
	Assinado de forma digital por JEAN CARLOS BRAGA RIBEIRO:06992011367 RIBEIRO:06992011367 Dados: 2025.11.24 15:08:38 -03'00' JEAN CARLOS BRAGA RIBEIRO PREFEITO MUNICIPAL 069.920.113-67	Assinado de forma digital por JOANA MARCIA ALVES DE MENESES OLIVEIRA:47101121349 OLIVEIRA:47101121349 Dados: 2025.11.24 15:45:05 -03'00' JOANA MÁRCIA A.DE MENESES OLIVEIRA CONTADORA - CRC-PI 5.390/0-0 471.011.213-49	

PRE. MUN. CAMPO ALEGRE DO FIDALGO
RUA JOAQUIM BALBINO S/N - CNPJ:01612564/0001-48

Anexo 02
Página 1

Orçamento Programa - Exercício de 2026

RECEITAS SEGUNDO AS CATEGORIAS ECONOMICAS

Lei: 005, Data: 24/11/2025

Código	Especificação	F.R.	Desdobramento	SubCategoria Fonte	Categoria Econômica
1000.00.0.0	RECEITAS CORRENTES.	0.000.000			53.987.300,00
1100.00.0.0	IMPOSTOS, TAXAS E CONTRIBUIÇÕES DE MELHORIA	0.000.000		1.321.600,00	
1110.00.0.0	IMPOSTOS	0.000.000		1.287.100,00	
1112.00.0.0	IMPOSTOS SOBRE O PATRIMÔNIO	0.000.000	117.000,00		
1112.50.0.0	IMPOSTO SOBRE A PROPRIEDADE PREDIAL E TERRITORIAL URBANA	0.000.000	65.000,00		
1112.50.0.1	IPTU-PRINCIPAL	1.500.00	65.000,00		
1112.52.0.0	ITBI-"CAUSA MORTIS"	0.000.000	13.000,00		
1112.52.0.1	ITBI-"CAUSA MORTIS"-PRINCIPAL	1.500.00	13.000,00		
1112.53.0.0	ITBI-"INTER VIVOS"	0.000.000	39.000,00		
1112.53.0.1	ITBI-"INTER VIVOS"-PRINCIPAL	1.500.00	39.000,00		
1113.00.0.0	IMPOSTOS SOBRE A RENDA E PROVENTOS DE QUALQUER NATUREZA	0.000.000	884.100,00		
1113.01.0.0	IRPF	0.000.000	65.000,00		
1113.01.0.1	IRPF- PRINCIPAL	1.500.00	65.000,00		
1113.02.0.0	IRPJ-LÍQUIDA DE INCENTIVOS	0.000.000	32.500,00		
1113.02.0.1	IRPJ-LÍQUIDA DE INCENTIVOS-PRINCIPAL	1.500.00	32.500,00		
1113.03.0.0	IMPOSTO SOBRE A RENDA - RETIDO NA FONTE	0.000.000	786.600,00		
1113.03.1.0	IRRF-TRABALHO	0.000.000	786.500,00		
1113.03.1.1	IRRF-TRABALHO-PRINCIPAL	1.500.00	786.500,00		
1113.03.4.0	IRRF- OUTROS RENDIMENTOS	0.000.000	100,00		
1113.03.4.1	IRRF- OUTROS RENDIMENTOS-	1.500.00	100,00		
1114.00.0.0	IMPOSTOS SOBRE A PRODUÇÃO E CIRCULAÇÃO DE MERCADORIAS E SERV	0.000.000	286.000,00		
1114.51.0.0	IMPOSTOS SOBRE SERVIÇOS	0.000.000	286.000,00		
1114.51.1.0	IMPOSTO SOBRE SERVIÇOS DE QUALQUER NATUREZA - ISSQN	0.000.000	286.000,00		
1114.51.1.1	ISSQN-PRINCIPAL	1.500.00	286.000,00		
1120.00.0.0	TAXAS	0.000.000		34.500,00	
1121.00.0.0	TAXAS PELO EXERCÍCIO DO PODER DE POLÍCIA	0.000.000	6.500,00		
1121.01.0.0	TAXAS DE INSPEÇÃO, CONTROLE E FISCALIZAÇÃO	0.000.000	6.500,00		
1121.01.0.1	TAXAS INSPEÇÃO,CONTROLE FISCAL-PRINCIPAL	1.500.00	6.500,00		
1122.00.0.0	TAXAS PELA PRESTAÇÃO DE SERVIÇOS	0.000.000	28.000,00		
1122.01.0.0	TAXAS PELA PRESTAÇÃO DE SERVIÇOS EM GERAL	0.000.000	26.000,00		
1122.01.0.1	TAXAS PRESTAÇÃO SERVIÇOS GERAL-PRINCIPAL	1.500.00	26.000,00		
1122.53.0.0	TAXA PREST.SERV.LIMP.PÚBL. MANEJO RESID.SÓLIDOS	0.000.000	2.000,00		
1122.53.0.1	TAXA PREST.SERV.LIMP.PÚBL.MAN.RESID.SÓLIDOS-PRINCIPAL	1.753.00	2.000,00		
1200.00.0.0	CONTRIBUIÇÕES	0.000.000		161.200,00	
1240.00.0.0	CONTRIBUIÇÃO CUSTEIO SERVIÇO DE ILUMINAÇÃO PÚBLICA	0.000.000		161.200,00	
1241.00.0.0	CONTRIBUIÇÃO CUSTEIO SERVIÇO DE ILUMINAÇÃO PÚBLICA	0.000.000	161.200,00		
1241.50.0.0	CONTRIBUIÇÃO CUSTEIO SERVIÇO DE ILUMINAÇÃO PÚBLICA	0.000.000	161.200,00		
1241.50.0.1	CONTRIB.SERV.ILUMINAÇÃO PÚBLICA-PRINCIPAL	1.751.00	161.200,00		
1300.00.0.0	RECEITA PATRIMONIAL	0.000.000		240.700,00	
1310.00.0.0	EXPLORAÇÃO DO PATRIMÔNIO IMOBILIÁRIO DO ESTADO	0.000.000		13.000,00	
1311.00.0.0	EXPLORAÇÃO DO PATRIMÔNIO IMOBILIÁRIO DO ESTADO	0.000.000	13.000,00		
1311.01.0.0	ALUGUÉIS, ARRENDAMENTOS, FOROS, LAUDÊMIOS, TARIFAS DE OCUPAÇ	0.000.000	13.000,00		
1311.01.1.0	ALUGUÉIS E ARRENDAMENTOS	0.000.000	13.000,00		
1311.01.1.1	ALUGUÉIS E ARRENDAMENTOS - PRINCIPAL	1.500.00	13.000,00		
1320.00.0.0	VALORES MOBILIÁRIOS	0.000.000		227.700,00	
1321.00.0.0	JUROS E CORREÇÕES MONETÁRIAS	0.000.000	227.700,00		
1321.01.0.0	REMUNERAÇÃO DE DEPÓSITOS BANCÁRIOS	0.000.000	227.700,00		
1321.01.1.0	REMUNERAÇÃO DE DEPÓSITOS BANCÁRIOS - GERAL	0.000.000	225.700,00		
1321.01.1.1	REMUN.DEPÓS.BANCÁRIOS-GERAL-PRINCIPAL	1.500.00	92.300,00		
1321.01.1.1	REMUN.DEPÓS.BANCÁRIOS-GERAL-PRINCIPAL	1.500.00	500,00		
1321.01.1.1	REMUN.DEPÓS.BANCÁRIOS-GERAL-PRINCIPAL	1.540.00	32.000,00		
1321.01.1.1	REMUN.DEPÓS.BANCÁRIOS-GERAL-PRINCIPAL	1.551.00	1.300,00		
1321.01.1.1	REMUN.DEPÓS.BANCÁRIOS-GERAL-PRINCIPAL	1.552.00	1.300,00		
1321.01.1.1	REMUN.DEPÓS.BANCÁRIOS-GERAL-PRINCIPAL	1.553.00	1.300,00		
1321.01.1.1	REMUN.DEPÓS.BANCÁRIOS-GERAL-PRINCIPAL	1.576.00	1.300,00		
1321.01.1.1	REMUN.DEPÓS.BANCÁRIOS-GERAL-PRINCIPAL	1.600.00	80.200,00		
1321.01.1.1	REMUN.DEPÓS.BANCÁRIOS-GERAL-PRINCIPAL	1.621.00	3.900,00		

PRE. MUN. CAMPO ALEGRE DO FIDALGO
 RUA JOAQUIM BALBINO S/N - CNPJ:01612564/0001-48

Anexo 02
 Página 2

Orçamento Programa - Exercício de 2026

RECEITAS SEGUNDO AS CATEGORIAS ECONOMICAS

Lei: 005, Data: 24/11/2025

Código	Especificação	F.R.	Desdobramento	SubCategoria Fonte	Categoria Econômica
1321.01.1.1	REMUN.DEPÓS.BANCÁRIOS-GERAL-PRINCIPAL	1.660.00	6.500,00		
1321.01.1.1	REMUN.DEPÓS.BANCÁRIOS-GERAL-PRINCIPAL	1.661.00	2.000,00		
1321.01.1.1	REMUN.DEPÓS.BANCÁRIOS-GERAL-PRINCIPAL	1.720.00	500,00		
1321.01.1.1	REMUN.DEPÓS.BANCÁRIOS-GERAL-PRINCIPAL	1.750.00	1.300,00		
1321.01.1.1	REMUN.DEPÓS.BANCÁRIOS-GERAL-PRINCIPAL	1.751.00	1.300,00		
1321.01.2.0	REMUNERAÇÃO DE DEPÓSITOS BANCÁRIOS - SALÁRIO-EDUCAÇÃO	0.000.000	2.000,00		
1321.01.2.1	REMUN.DEPÓS.BANC. SALÁRIO-ED.-PRINCIPAL	1.550.00	2.000,00		
1600.00.0.0	RECEITA DE SERVIÇOS	0.000.000		26.000,00	
1610.00.0.0	SERVIÇOS ADMINISTRATIVOS E COMERCIAIS GERAIS	0.000.000		26.000,00	
1611.00.0.0	SERVIÇOS ADMINISTRATIVOS E COMERCIAIS GERAIS	0.000.000	26.000,00		
1611.01.0.0	SERV.ADM.COM.GERAIS PREST.ENTIDADE ÓRGÃOS PÚBLICOS GERAL	0.000.000	13.000,00		
1611.01.0.1	SERV.ADM.COM.GER.PREST.ENTID.ORG.PÚBL.-PRINCIPAL	1.500.00	13.000,00		
1611.02.0.0	INSCRIÇÃO EM CONCURSOS E PROCESSOS SELETIVOS	0.000.000	13.000,00		
1611.02.0.1	INSC.CONC.PROC.SELETIVOS-PRINCIPAL	1.500.00	13.000,00		
1700.00.0.0	TRANSFERÊNCIAS CORRENTES	0.000.000		51.867.300,00	
1710.00.0.0	TRANSFERÊNCIAS DA UNIÃO E DE SUAS ENTIDADES	0.000.000		39.659.800,00	
1711.00.0.0	TRANSFERÊNCIAS PARTICIPAÇÃO RECEITA UNIÃO	0.000.000	21.807.500,00		
1711.51.0.0	COTA-PARTE DO FUNDO DE PARTICIPAÇÃO DOS MUNICÍPIOS - FPM	0.000.000	21.775.000,00		
1711.51.1.0	COTA-PARTE FUNDO PARTICIPAÇÃO MUNICÍPIOS-COTA MENSAL	0.000.000	20.475.000,00		
1711.51.1.1	COTA-PARTE FPM-COTA MENSAL-PRINCIPAL	1.500.00	20.475.000,00		
1711.51.2.0	COTA-PARTE FUNDO PARTICIPAÇÃO MUNICÍPIOS-COTA EXTRAORDINÁRIA	0.000.000	1.300.000,00		
1711.51.2.1	COTA-PARTE FPM-COTA EXTRAORDINÁRIA-PRINCIPAL	1.500.00	1.300.000,00		
1711.52.0.0	COTA-PARTE DO IMPOSTO SOBRE A PROPRIEDADE TERRITORIAL RURAL	0.000.000	32.500,00		
1711.52.0.1	COTA-PARTE IMP.PROPRIED.TERRIT.RURAL-PRINCIPAL	1.500.00	32.500,00		
1712.00.0.0	TRANSF.COMPENS.FINANC.EXPL.RECURSOS NATURAIS	0.000.000	232.500,00		
1712.51.0.0	COTA-PARTE COMPENS.FINANC.EXPL.RECURSOS MINERAIS CFEM	0.000.000	13.000,00		
1712.51.0.1	CFEM - PRINCIPAL	1.500.00	13.000,00		
1712.52.0.0	COTA-PARTE COMPENSAÇÃO FINANCEIRA PRODUÇÃO PETRÓLEO	0.000.000	219.500,00		
1712.52.4.0	COTA-PARTE DO FUNDO ESPECIAL DO PETRÓLEO - FEP	0.000.000	219.500,00		
1712.52.4.1	COTA-PARTE-FEP-PRINCIPAL	1.720.00	219.500,00		
1713.00.0.0	TRANSFERÊNCIAS RECURSOS SISTEMA ÚNICO SAÚDE - SUS	0.000.000	6.421.300,00		
1713.50.0.0	TRANSF.SUS-FUNDO A FUNDO- BLOCO DE MANUTENÇÃO	0.000.000	6.421.300,00		
1713.50.1.0	TRANSF.SUS-FUNDO A FUNDO - BLOCO MANUT.ATEN.PRIMÁRIO	0.000.000	5.846.100,00		
1713.50.1.1	TRANS.SUS-BL.MANUT.ATEN.PRIMÁRIA-PRINCIPAL	1.600.00	4.829.500,00		
1713.50.1.1	TRANS.SUS-BL.MANUT.ATEN.PRIMÁRIA-PRINCIPAL	1.600.00	227.600,00		
1713.50.1.1	TRANS.SUS-BL.MANUT.ATEN.PRIMÁRIA-PRINCIPAL	1.600.00	50.000,00		
1713.50.1.1	TRANS.SUS-BL.MANUT.ATEN.PRIMÁRIA-PRINCIPAL	1.600.00	50.000,00		
1713.50.1.1	TRANS.SUS-BL.MANUT.ATEN.PRIMÁRIA-PRINCIPAL	1.604.00	689.000,00		
1713.50.3.0	TRANSF.SUS- BLOCO MANUTENÇÃO-VIGILÂNCIA EM SAÚDE	0.000.000	206.000,00		
1713.50.3.1	TRANS.SUS-BL.MANUT-VIGILÂN.SAÚDE-PRINCIPAL	1.600.00	156.000,00		
1713.50.3.1	TRANS.SUS-BL.MANUT-VIGILÂN.SAÚDE-PRINCIPAL	1.604.00	50.000,00		
1713.50.4.0	TRANSF.SUS- BLOCO MANUTENÇÃO-ASSISTÊNCIA FARMACÉUTICA	0.000.000	97.500,00		
1713.50.4.1	TRANS.SUS- BLOCO MANUT.-ASSIST.FARMAC.-PRINCIPAL	1.600.00	97.500,00		
1713.50.5.0	TRANSF.SUS- BLOCO MANUTENÇÃO- GESTÃO DO SUS	0.000.000	271.700,00		
1713.50.5.1	TRANS.SUS- BLOCO MANUT.-GESTÃO SUS-PRINCIPAL	1.605.00	271.700,00		
1714.00.0.0	TRANSF.RECURSOS FUNDO NAC.DESENVOLVIMENTO EDUCAÇÃO-FNDE	0.000.000	1.417.900,00		
1714.50.0.0	TRANSFERÊNCIAS DO SALÁRIO-EDUCAÇÃO	0.000.000	712.000,00		
1714.50.0.1	TRANSF.SALÁRIO-EDUCAÇÃO-FNDE-PRINCIPAL	1.550.00	712.000,00		
1714.51.0.0	TRANSFERÊNCIAS FNDE- Progr.DINH.DIRETO NA ESCOLA - PDDE	0.000.000	11.700,00		
1714.51.0.1	TRANSF.FNDE- PARA O PDDE-PRINCIPAL	1.551.00	11.700,00		
1714.52.0.0	TRANSF.PROGRAMA NACIONAL ALIMENTAÇÃO ESCOLA- PNAE	0.000.000	455.000,00		
1714.52.0.1	TRANSF.PROGR.NAC. ALIM.ESCOLA-PNAE-PRINCIPAL	1.552.00	455.000,00		
1714.53.0.0	TRANSF.PROG.NACIONAL APOIOTRANSPORTE DO ESCOLAR - PNATE	0.000.000	239.200,00		
1714.53.0.1	TRANSF.PROG.NAC.TRANSP.ESCOLAR-PNATE-PRINCIP				

PRE. MUN. CAMPO ALEGRE DO FIDALGO
RUA JOAQUIM BALBINO S/N - CNPJ:01612564/0001-48

Anexo 02
Página 3

Orçamento Programa - Exercício de 2026

RECEITAS SEGUNDO AS CATEGORIAS ECONOMICAS

Lei: 005, Data: 24/11/2025

Código	Especificação	F.R.	Desdobramento	SubCategoria Fonte	Categoria Econômica
	AL	1.553.00	239.200,00		
1715.00.0.0	TRANSFERÊNCIAS COMPLEMENTAÇÃO DA UNIÃO -FUNDEB	0.000.000	6.544.000,00		
1715.50.0.0	TRANSFERÊNCIAS COMPLEMENTAÇÃO UNIÃO FUNDEB-VAAT	0.000.000	3.422.000,00		
1715.50.0.1	TRANSF.COMP.UNIÃO FUNDEB-VAAT-PRINCIPAL	1.542.00	3.422.000,00		
1715.51.0.0	TRANSFERÊNCIAS COMPLEMENTAÇÃO UNIÃO FUNDEB-VAAF	0.000.000	2.602.000,00		
1715.51.0.1	TRANSF.COMP.UNIÃO FUNDEB-VAAF-PRINCIPAL	1.541.00	2.602.000,00		
1715.52.0.0	TRANSFERÊNCIAS COMPLEMENTAÇÃO UNIÃO FUNDEB-VAAR	0.000.000	520.000,00		
1715.52.0.1	TRANSF.COMP.UNIÃO FUNDEB-VAAR-PRINCIPAL	1.543.00	520.000,00		
1716.00.0.0	TRANSF.RECURSOS FUNDO NACIONAL ASSISTÊNCIA SOCIAL-FNAS	0.000.000	1.192.000,00		
1716.50.0.0	TRANSF.RECURSOS FUNDO NACIONAL ASSISTÊNCIA SOCIAL-FNAS	0.000.000	1.192.000,00		
1716.50.0.1	TRANSF.RECUR.FNAS-PRINCIPAL	1.660.00	1.192.000,00		
1719.00.0.0	OUTRAS TRANSFERÊNCIAS RECURSOS UNIÃO E DE SUAS ENTIDADES	0.000.000	2.044.600,00		
1719.58.0.0	TRANSF.OBRIG.LEI COMPLEMENTAR Nº 176/2020	0.000.000	6.500,00		
1719.58.0.1	TRANSF.OBRIG.LEI COMPLEM.º 176/2020-PRINCIPAL	1.500.00	6.500,00		
1719.60.0.0	TRANSFERÊNCIAS ALDIR BLANC LEI Nº 14.399/2022	0.000.000	68.900,00		
1719.60.0.1	TRANSF.ALDIR BLANC LEI Nº 14.399/2022-PRINCIPAL	1.719.00	68.900,00		
1719.99.0.0	OUTRAS TRANSF.RECURSOS UNIÃO ENTIDADES	0.000.000	1.969.200,00		
1719.99.0.1	OUTRAS TRANSF.RECUR.UNIÃO ENTID.-PRINCIPAL	1.500.00	1.969.200,00		
1720.00.0.0	TRANSFERÊNCIAS ESTADOS DISTRITO FEDERAL E DE SUAS ENTIDADES	0.000.000		3.435.600,00	
1721.00.0.0	PARTICIPAÇÃO NA RECEITA DOS ESTADOS E DISTRITO FEDERAL	0.000.000	2.372.500,00		
1721.50.0.0	COTA-PARTE DO ICMS	0.000.000	2.145.000,00		
1721.50.0.1	COTA-PARTE DO ICMS - PRINCIPAL	1.500.00	2.145.000,00		
1721.51.0.0	COTA-PARTE DO IPVA	0.000.000	195.000,00		
1721.51.0.1	COTA-PARTE DO IPVA - PRINCIPAL	1.500.00	195.000,00		
1721.52.0.0	COTA-PARTE DO IPI - MUNICÍPIOS	0.000.000	6.500,00		
1721.52.0.1	COTA-PARTE DO IPI - MUNICÍPIOS - PRINCIPAL	1.500.00	6.500,00		
1721.53.0.0	COTA-PARTE CONTRIBUIÇÃO INTERVENÇÃO DOMÍNIO ECONÔMICO	0.000.000	26.000,00		
1721.53.0.1	COTA-PARTE-CIDE-PRINCIPAL	1.750.00	26.000,00		
1723.00.0.0	TRANSFERÊNCIAS RECURSOS SISTEMA ÚNICO SAÚDE - SUS	0.000.000	516.000,00		
1723.50.0.0	TRANSFERÊNCIAS RECURSOS SISTEMA ÚNICO SAÚDE - SUS	0.000.000	516.000,00		
1723.50.0.1	TRANSF.RECURSOS-SUS-PRINCIPAL	1.621.00	516.000,00		
1729.00.0.0	OUTRAS TRANSFERÊNCIAS DOS ESTADOS E DISTRITO FEDERAL	0.000.000	547.100,00		
1729.51.0.0	TRANSFERÊNCIAS DE ESTADOS DESTINADAS À ASSISTÊNCIA SOCIAL	0.000.000	191.900,00		
1729.51.0.1	TRANSF.ESTADOS ASSIST.SOCIAL-PRINCIPAL	1.661.00	191.900,00		
1729.52.0.0	TRANSF.RECURSOS PROGRAMAS DE EDUCAÇÃO	0.000.000	96.200,00		
1729.52.0.1	TRANSF.RECURSOS PROGR.EDUCAÇÃO-PRINCIPAL	1.576.00	96.200,00		
1729.99.0.0	OUTRAS TRANSFERÊNCIAS DOS ESTADOS E DF	0.000.000	259.000,00		
1729.99.0.1	OUTRAS TRANSF.ESTADOS E DF-PRINCIPAL	1.701.00	20.000,00		
1729.99.0.1	OUTRAS TRANSF.ESTADOS E DF-PRINCIPAL	1.710.00	239.000,00		
1750.00.0.0	TRANSFERÊNCIAS DE OUTRAS INSTITUIÇÕES PÚBLICAS	0.000.000		8.771.900,00	
1751.00.0.0	TRANSF.RECURSOS FUNDO MANUTENÇÃO DESENVOL.EDUCAÇÃO-FUNDEB	0.000.000	8.771.900,00		
1751.50.0.0	TRANSF.RECURSOS FUNDO MANUTENÇÃO DESENVOL.EDUCAÇÃO-FUNDEB	0.000.000	8.771.900,00		
1751.50.0.1	TRANSF.RECURSOS FUNDEB-PRINCIPAL	1.540.00	8.771.900,00		
1900.00.0.0	OUTRAS RECEITAS CORRENTES	0.000.000		370.500,00	
1920.00.0.0	INDENIZAÇÕES, RESTITUIÇÕES E RESSARCIMENTOS	0.000.000		370.500,00	
1922.00.0.0	RESTITUIÇÕES	0.000.000	370.500,00		
1922.99.0.0	OUTRAS RESTITUIÇÕES	0.000.000	370.500,00		
1922.99.0.1	OUTRAS RESTITUIÇÕES-PRINCIPAL	1.500.00	370.500,00		
2000.00.0.0	RECEITAS DE CAPITAL	0.000.000			8.918.755,97
2100.00.0.0	OPERAÇÕES DE CRÉDITO	0.000.000		1.000,00	
2110.00.0.0	OPERAÇÕES DE CRÉDITO - MERCADO INTERNO	0.000.000		1.000,00	
2119.00.0.0	OUTRAS OPERAÇÕES DE CRÉDITO - MERCADO INTERNO	0.000.000	1.000,00		
2119.99.0.0	OUTRAS OPERAÇÕES DE CRÉDITO - MERCADO INTERNO	0.000.000	1.000,00		
2119.99.0.1	OUTRAS OP.CRÉDITO-MERCADO INTERNO-PRINCIPAL	1.754.00	1.000,00		

CAMPO ALEGRE DO FIDALGO - PI

LOA 2026

PRE. MUN. CAMPO ALEGRE DO FIDALGO
 RUA JOAQUIM BALBINO S/N - CNPJ:01612564/0001-48

 Anexo 02
 Página 4

Orçamento Programa - Exercício de 2026

RECEITAS SEGUNDO AS CATEGORIAS ECONOMICAS

Lei: 005, Data: 24/11/2025

Código	Especificação	F.R.	Desdobramento	SubCategoria Fonte	Categoria Econômica
2200.00.0.0	ALIAÇÃO DE BENS	0.000.000		1.000,00	
2210.00.0.0	ALIAÇÃO DE BENS MÓVEIS	0.000.000		500,00	
2213.00.0.0	ALIAÇÃO DE BENS MÓVEIS E SEMOVENTES	0.000.000	500,00		
2213.01.0.0	ALIAÇÃO DE BENS MÓVEIS E SEMOVENTES	0.000.000	500,00		
2213.01.0.1	ALIAÇÃO BENS MÓVEIS SEMOVENTES-PRINCIPAL	1.755.000	500,00		
2220.00.0.0	ALIAÇÃO DE BENS IMÓVEIS	0.000.000		500,00	
2221.00.0.0	ALIAÇÃO DE BENS IMÓVEIS	0.000.000	500,00		
2221.01.0.0	ALIAÇÃO DE BENS IMÓVEIS	0.000.000	500,00		
2221.01.0.1	ALIAÇÃO DE BENS IMÓVEIS - PRINCIPAL	1.755.000	500,00		
2400.00.0.0	TRANSFERÊNCIAS DE CAPITAL	0.000.000		8.916.755,97	
2410.00.0.0	TRANSFERÊNCIAS DA UNIÃO E DE SUAS ENTIDADES	0.000.000		8.451.755,97	
2411.00.0.0	TRANSFERÊNCIAS RECURSOS SISTEMA ÚNICO SAÚDE - SUS	0.000.000	71.500,00		
2411.51.0.0	TRANSF.RECURSOS-SUS-FUNDO A FUNDO - BLOCO DE ESTRUTURAÇÃO	0.000.000	71.500,00		
2411.51.1.0	TRANSF.-SUS-BLOCO ESTRUTURAÇÃO-ATENÇÃO PRIMÁRIA	0.000.000	71.500,00		
2411.51.1.1	TRANSF.-SUS-BLOCO ESTRUT.-ATEN.PRIMÁRIA-PRINCIPAL	1.601.000	71.500,00		
2412.00.0.0	TRANSF.RECUR FUNDO NACIONAL DESENVOLVIMENTO EDUCAÇÃO-FNDE	0.000.000	195.000,00		
2412.50.0.0	TRANSF.RECUR. PROGRAMAS EDUCAÇÃO	0.000.000	195.000,00		
2412.50.9.0	OUTRAS TRANSFERÊNCIAS DESTINADAS A PROGRAMAS DE EDUCAÇÃO	0.000.000	195.000,00		
2412.50.9.1	OUTRAS TRANSF. PROGR.EDUCAÇÃO-PRINCIPAL	1.569.000	195.000,00		
2414.00.0.0	TRANSFERÊNCIAS DE CONVÊNIO DA UNIÃO E DE SUAS ENTIDADES	0.000.000	7.535.255,97		
2414.99.0.0	OUTRAS TRANSFERÊNCIAS CONVÊNIO UNIÃO E DE SUAS ENTIDADES	0.000.000	7.535.255,97		
2414.99.0.1	OUTRAS TRANSF.CONV.UNIÃO SUAS ENTID.-PRINCIPAL	1.700.000	2.200.000,00		
2414.99.0.1	OUTRAS TRANSF.CONV.UNIÃO SUAS ENTID.-PRINCIPAL	1.706.000	5.335.255,97		
2419.00.0.0	OUTRAS TRANSF. RECURSOS UNIÃO E DE SUAS ENTIDADES	0.000.000	650.000,00		
2419.51.0.0	TRANSFERÊNCIA ESPECIAL DA UNIÃO	0.000.000	650.000,00		
2419.51.0.1	TRANSFERÊNCIA ESPECIAL UNIÃO-PRINCIPAL	1.706.000	650.000,00		
2420.00.0.0	TRANSF.ESTADOS E DO DISTRITO FEDERAL E DE SUAS ENTIDADES	0.000.000		465.000,00	
2422.00.0.0	TRANSF.CONVÊNIO ESTADOS E DF E DE SUAS ENTIDADES	0.000.000	465.000,00		
2422.99.0.0	OUTRAS TRANSF.CONV. ESTADOS E DF E DE SUA ENTIDADES	0.000.000	465.000,00		
2422.99.0.1	OUTRAS TRANSF.CONV.EST/DFSUA ENTID.-PRINCIPAL	1.701.000	225.000,00		
2422.99.0.1	OUTRAS TRANSF.CONV.EST/DFSUA ENTID.-PRINCIPAL	1.701.000	240.000,00		
9000.00.0.0	(R) DEDUÇÕES DA RECEITA	0.000.000			-4.570.800,00
9500.00.0.0	(R) DEDUÇÕES DO FUNDEB	0.000.000		-4.570.800,00	
9510.00.0.0	(R) DEDUÇÕES DO FUNDEB	0.000.000	-4.570.800,00		
9510.00.0.0	(R) DEDUÇÕES DO FUNDEB	0.000.000		-4.570.800,00	
9510.00.0.0	(R) DEDUÇÕES DO FUNDEB	1.500.000	-4.570.800,00		
Total das Receitas (exceto Intra-Orçamentárias)					58.335.255,97

TOTALIZAÇÃO DAS RECEITAS POR CATEGORIA ECONOMICA

RECEITA CORRENTE

49.416.500,00

RECEITA DE CAPITAL

8.918.755,97

Total Geral das Receitas**58.335.255,97**

PRE. MUN. CAMPO ALEGRE DO FIDALGO
RUA JOAQUIM BALBINO S/N - CNPJ:01612564/0001-48

Anexo 02
Página 5

Orçamento Programa - Exercício de 2026

RECEITAS SEGUNDO AS CATEGORIAS ECONOMICAS

Lei: 005, Data: 24/11/2025

Código	Especificação	F.R.	Desdobramento	SubCategoria Fonte	Categoria Econômica
JEAN CARLOS BRAGA RIBEIRO:06992011367 JEAN CARLOS BRAGA RIBEIRO PREFEITO MUNICIPAL 069.920.113-67		JOANA MARCIA ALVES DE MENESES OLIVEIRA:47101121349 JOANA MÁRCIA A.DE MENESES OLIVEIRA CONTADORA - CRC-PI 5.390/0-O 471.011.213-49			

PRE. MUN. CAMPO ALEGRE DO FIDALGO
RUA JOAQUIM BALBINO S/N - CNPJ:01612564/0001-48

Orçamento Programa - Exercício de 2026
Anexo 02
Página 1

NATUREZA DA DESPESA - CONSOLIDAÇÃO GERAL

Lei: 005, Data: 24/11/2025

Código	Especificação	Elemento	Modalidade	Grupo	Categoria Econômica
30.00.00	DESPESAS CORRENTES				44.845.600,00
31.00.00	PESSOAL E ENCARGOS SOCIAIS			23.330.000,00	
31.90.00	APLICAÇÕES DIRETAS		23.330.000,00		
31.90.04	CONTRATAÇÃO POR TEMPO DETERMINADO	1.407.000,00			
31.90.11	VENCIMENTOS E VANTAGENS FIXAS - PESSOAL CIVIL	19.037.600,00			
31.90.13	OBRIGAÇÕES PATRONAIS	2.571.700,00			
31.90.16	OUTRAS DESPESAS VARIÁVEIS - PESSOAL CIVIL	13.300,00			
31.90.91	SENTENÇAS JUDICIAIS	270.000,00			
31.90.92	DESPESAS DE EXERCÍCIOS ANTERIORES	9.100,00			
31.90.94	INDENIZAÇÕES E RESTITUIÇÕES TRABALHISTAS	21.300,00			
33.00.00	OUTRAS DESPESAS CORRENTES			21.515.600,00	
33.50.00	TRANSFERÊNCIAS A INSTITUIÇÕES PRIVADAS SEM FINS LUCRATIVOS		109.000,00		
33.50.41	CONTRIBUIÇÕES	109.000,00			
33.90.00	APLICAÇÕES DIRETAS		21.406.600,00		
33.90.14	DIÁRIAS - CIVIL	326.600,00			
33.90.30	MATERIAL DE CONSUMO	8.260.500,00			
33.90.31	PREMIAÇÕES CULTURAIS, ARTÍSTICAS, CIENTÍFICAS, DESPORTIVAS E	84.000,00			
33.90.32	MATERIAL, BEM OU SERVIÇO PARA DISTRIBUIÇÃO GRATUITA	26.000,00			
33.90.33	PASSAGENS E DESPESAS COM LOCOMOÇÃO	26.000,00			
33.90.35	SERVIÇOS DE CONSULTORIA	283.000,00			
33.90.36	OUTROS SERVIÇOS DE TERCEIROS - PESSOA FÍSICA	5.043.200,00			
33.90.39	OUTROS SERVIÇOS DE TERCEIROS - PESSOA JURÍDICA	6.441.500,00			
33.90.40	SERVIÇOS DE TECNOLOGIA DA INFORMAÇÃO E COMUNICAÇÃO - PJ	207.000,00			
33.90.46	AUXÍLIO ALIMENTAÇÃO	71.500,00			
33.90.47	OBRIGAÇÕES TRIBUTÁRIAS E CONTRIBUTIVAS	371.300,00			
33.90.48	OUTROS AUXÍLIOS FINANCIEROS A PESSOAS FÍSICAS	67.000,00			
33.90.91	SENTENÇAS JUDICIAIS	100.000,00			
33.90.92	DESPESAS DE EXERCÍCIOS ANTERIORES	39.000,00			
33.90.93	INDENIZAÇÕES E RESTITUIÇÕES	60.000,00			
40.00.00	DESPESAS DE CAPITAL				13.049.655,97
44.00.00	INVESTIMENTOS			12.549.655,97	
44.90.00	APLICAÇÕES DIRETAS		12.529.655,97		
44.90.51	OBRA E INSTALAÇÕES	10.797.855,97			
44.90.52	EQUIPAMENTOS E MATERIAL PERMANENTE	1.730.500,00			
44.90.61	AQUISIÇÃO DE IMÓVEIS	1.300,00			
44.96.00	APLICAÇÃO DIRETA À CONTA DE RECURSOS DE QUE TRATA O ART. 25		20.000,00		
44.96.61	AQUISIÇÃO DE IMÓVEIS	20.000,00			
46.00.00	AMORTIZAÇÃO DA DÍVIDA			500.000,00	
46.90.00	APLICAÇÕES DIRETAS		500.000,00		
46.90.71	PRINCIPAL DA DÍVIDA CONTRATUAL RESGATADO	500.000,00			
90.00.00	RESERVA DE CONTINGÊNCIA				440.000,00
99.00.00	RESERVA DE CONTINGÊNCIA			440.000,00	
99.99.00	RESERVA DE CONTINGÊNCIA		440.000,00		
99.99.99	RESERVA DE CONTINGÊNCIA	440.000,00			
TOTAL					58.335.255,97

JEAN CARLOS BRAGA RIBEIRO:06992011367
JEAN CARLOS BRAGA RIBEIRO
PREFEITO MUNICIPAL
069.920.113-67

Assinado de forma digital por JEAN CARLOS BRAGA RIBEIRO:06992011367
Dados: 2025.11.24 15:10:03 -03'00'

JOANA MARCIA ALVES DE MENESES OLIVEIRA:47101121349
JOANA MÁRCIA A.DE MENESES OLIVEIRA
CONTADORA - CRC-PI 5.390/0-O
471.011.213-49

Assinado de forma digital por JOANA MARCIA ALVES DE MENESES OLIVEIRA:47101121349
Dados: 2025.11.24 15:42:29 -03'00'

PRE. MUN. CAMPO ALEGRE DO FIDALGO
 RUA JOAQUIM BALBINO S/N - CNPJ:01612564/0001-48

 Orçamento Programa - Exercício de 2026
 Anexo 02
 Página 1

NATUREZA DA DESPESA POR ORGÃO

Lei: 005, Data: 24/11/2025

PODER ORGÃO						
01 PODER LEGISLATIVO						
01 CÂMARA MUNICIPAL DE CAMPO ALEGRE DO FIDALGO						
Código	Especificação	F.R.	Elemento	Modalidade	Grupo	Categoria Econômica
3.0.00.00	DESPESAS CORRENTES	0.000.000				2.352.500,00
3.1.00.00	PESSOAL E ENCARGOS SOCIAIS	0.000.000			1.506.400,00	
3.1.90.00	APLICAÇÕES DIRETAS	0.000.000		1.506.400,00		
3.1.90.04	CONTRATAÇÃO POR TEMPO DETERMINADO	1.500,00	2.000,00			
3.1.90.11	VENCIMENTOS E VANTAGENS FIXAS - PESSOAL CIVIL	1.500,00	1.302.100,00			
3.1.90.13	OBRIGAÇÕES PATRONAIS	1.500,00	200.000,00			
3.1.90.16	OUTRAS DESPESAS VARIÁVEIS - PESSOAL CIVIL	1.500,00	500,00			
3.1.90.91	SENTENÇAS JUDICIAIS	1.500,00	500,00			
3.1.90.92	DESPESAS DE EXERCÍCIOS ANTERIORES	1.500,00	1.300,00			
3.3.00.00	OUTRAS DESPESAS CORRENTES	0.000.000			846.100,00	
3.3.50.00	TRANSFERÊNCIAS A INSTITUIÇÕES PRIVADAS SEM FINS LUCRATIVAS	0.000.000		15.000,00		
3.3.50.41	CONTRIBUIÇÕES	1.500,00	15.000,00			
3.3.90.00	APLICAÇÕES DIRETAS	0.000.000		831.100,00		
3.3.90.14	DIÁRIAS - CIVIL	1.500,00	20.000,00			
3.3.90.30	MATERIAL DE CONSUMO	1.500,00	60.000,00			
3.3.90.33	PASSAGENS E DESPESAS COM LOCOMOÇÃO	1.500,00	1.300,00			
3.3.90.35	SERVIÇOS DE CONSULTORIA	1.500,00	13.000,00			
3.3.90.36	OUTROS SERVIÇOS DE TERCEIROS - PESSOA FÍSICA	1.500,00	78.000,00			
3.3.90.39	OUTROS SERVIÇOS DE TERCEIROS - PESSOA JURÍDICA	1.500,00	653.800,00			
3.3.90.40	SERVIÇOS DE TECNOLOGIA DA INFORMAÇÃO E COMUNICAÇÃO	1.500,00	5.000,00			
4.0.00.00	DESPESAS DE CAPITAL	0.000.000				201.300,00
4.4.00.00	INVESTIMENTOS	0.000.000			201.300,00	
4.4.90.00	APLICAÇÕES DIRETAS	0.000.000		201.300,00		
4.4.90.51	OBRAS E INSTALAÇÕES	1.500,00	130.000,00			
4.4.90.52	EQUIPAMENTOS E MATERIAL PERMANENTE	1.500,00	70.000,00			
4.4.90.61	AQUISIÇÃO DE IMÓVEIS	1.500,00	1.300,00			
TOTAL						2.553.800,00

PRE. MUN. CAMPO ALEGRE DO FIDALGO
 RUA JOAQUIM BALBINO S/N - CNPJ:01612564/0001-48

 Orçamento Programa - Exercício de 2026
 Anexo 02
 Página 2

NATUREZA DA DESPESA POR ORGÃO

Lei: 005, Data: 24/11/2025

PODER ORGÃO						
02 PODER EXECUTIVO						
01 GABINETE DO PREFEITO						
Código	Especificação	F.R.	Elemento	Modalidade	Grupo	Categoria Econômica
3.0.00.00	DESPESAS CORRENTES	0.000.000				732.100,00
3.1.00.00	PESSOAL E ENCARGOS SOCIAIS	0.000.000			400.000,00	
3.1.90.00	APLICAÇÕES DIRETAS	0.000.000		400.000,00		
3.1.90.11	VENCIMENTOS E VANTAGENS FIXAS - PESSOAL CIVIL	1.500,00	400.000,00			
3.3.00.00	OUTRAS DESPESAS CORRENTES	0.000.000			332.100,00	
3.3.50.00	TRANSFERÊNCIAS A INSTITUIÇÕES PRIVADAS SEM FINS LUCRATIVAS	0.000.000		70.000,00		
3.3.50.41	CONTRIBUIÇÕES	1.500,00	70.000,00			
3.3.90.00	APLICAÇÕES DIRETAS	0.000.000		262.100,00		
3.3.90.14	DIÁRIAS - CIVIL	1.500,00	30.000,00			
3.3.90.30	MATERIAL DE CONSUMO	1.500,00	6.000,00			
3.3.90.36	OUTROS SERVIÇOS DE TERCEIROS - PESSOA FÍSICA	1.500,00	30.600,00			
3.3.90.39	OUTROS SERVIÇOS DE TERCEIROS - PESSOA JURÍDICA	1.500,00	195.500,00			
9.0.00.00	RESERVA DE CONTINGÊNCIA	0.000.000				440.000,00
9.9.00.00	RESERVA DE CONTINGÊNCIA	0.000.000			440.000,00	
9.9.99.00	RESERVA DE CONTINGÊNCIA	0.000.000		440.000,00		
9.9.99.99	RESERVA DE CONTINGÊNCIA	1.500,00	440.000,00			
TOTAL						1.172.100,00

PRE. MUN. CAMPO ALEGRE DO FIDALGO
RUA JOAQUIM BALBINO S/N - CNPJ:01612564/0001-48

Orçamento Programa - Exercício de 2026
Anexo 02
Página 3

NATUREZA DA DESPESA POR ORGÃO

Lei: 005, Data: 24/11/2025

PODER ORGÃO						
02 PODER EXECUTIVO 02 SECRETARIA MUN. DE ADM., PLANEJ.E FINANÇAS						
Código	Especificação	F.R.	Elemento	Modalidade	Grupo	Categoria Econômica
3.0.00.00	DESPESAS CORRENTES	0.000.000				6.677.100,00
3.1.00.00	PESSOAL E ENCARGOS SOCIAIS	0.000.000			1.670.800,00	
3.1.90.00	APLICAÇÕES DIRETAS	0.000.000		1.670.800,00		
3.1.90.11	VENCIMENTOS E VANTAGENS FIXAS - PESSOAL CIVIL	1.500.00	950.000,00			
3.1.90.13	OBRIGAÇÕES PATRONAIS	1.500.00	450.000,00			
3.1.90.16	OUTRAS DESPESAS VARIÁVEIS - PESSOAL CIVIL	1.500.00	1.300,00			
3.1.90.91	SENTENÇAS JUDICIAIS	1.500.00	269.500,00			
3.3.00.00	OUTRAS DESPESAS CORRENTES	0.000.000			5.006.300,00	
3.3.50.00	TRANSFERÊNCIAS A INSTITUIÇÕES PRIVADAS SEM FINS LUCRATIV	0.000.000		20.000,00		
3.3.50.41	CONTRIBUIÇÕES	1.500.00	20.000,00			
3.3.90.00	APLICAÇÕES DIRETAS	0.000.000		4.986.300,00		
3.3.90.14	DIÁRIAS - CIVIL	1.500.00	32.500,00			
3.3.90.30	MATERIAL DE CONSUMO	1.500.00	1.550.000,00			
3.3.90.30	MATERIAL DE CONSUMO	1.710.00	39.000,00			
3.3.90.30	MATERIAL DE CONSUMO	1.720.00	100.000,00			
3.3.90.30	MATERIAL DE CONSUMO	1.750.00	13.000,00			
3.3.90.33	PASSAGENS E DESPESAS COM LOCOMOÇÃO	1.500.00	6.500,00			
3.3.90.35	SERVIÇOS DE CONSULTORIA	1.500.00	200.000,00			
3.3.90.36	OUTROS SERVIÇOS DE TERCEIROS - PESSOA FÍSICA	1.500.00	725.000,00			
3.3.90.36	OUTROS SERVIÇOS DE TERCEIROS - PESSOA FÍSICA	1.720.00	50.000,00			
3.3.90.39	OUTROS SERVIÇOS DE TERCEIROS - PESSOA JURÍDICA	1.500.00	1.590.000,00			
3.3.90.39	OUTROS SERVIÇOS DE TERCEIROS - PESSOA JURÍDICA	1.710.00	100.000,00			
3.3.90.39	OUTROS SERVIÇOS DE TERCEIROS - PESSOA JURÍDICA	1.720.00	50.000,00			
3.3.90.39	OUTROS SERVIÇOS DE TERCEIROS - PESSOA JURÍDICA	1.750.00	13.000,00			
3.3.90.40	SERVIÇOS DE TECNOLOGIA DA INFORMAÇÃO E COMUNICAÇÃO	1.500.00	10.000,00			
3.3.90.47	OBRIGAÇÕES TRIBUTÁRIAS E CONTRIBUTIVAS	1.500.00	350.000,00			
3.3.90.47	OBRIGAÇÕES TRIBUTÁRIAS E CONTRIBUTIVAS	1.720.00	20.000,00			
3.3.90.47	OBRIGAÇÕES TRIBUTÁRIAS E CONTRIBUTIVAS	1.750.00	1.300,00			
3.3.90.91	SENTENÇAS JUDICIAIS	1.500.00	100.000,00			
3.3.90.92	DESPESAS DE EXERCÍCIOS ANTERIORES	1.500.00	26.000,00			
3.3.90.93	INDENIZAÇÕES E RESTITUIÇÕES	1.500.00	10.000,00			
4.0.00.00	DESPESAS DE CAPITAL	0.000.000				522.000,00
4.4.00.00	INVESTIMENTOS	0.000.000			22.000,00	
4.4.90.00	APLICAÇÕES DIRETAS	0.000.000		2.000,00		
4.4.90.52	EQUIPAMENTOS E MATERIAL PERMANENTE	1.754.00	1.000,00			
4.4.90.52	EQUIPAMENTOS E MATERIAL PERMANENTE	1.755.00	1.000,00			
4.4.96.00	APLICAÇÃO DIRETA À CONTA DE RECURSOS DE QUE TRATA O ART	0.000.000		20.000,00		
4.4.96.61	AQUISIÇÃO DE IMÓVEIS	1.500.00	20.000,00			
4.6.00.00	AMORTIZAÇÃO DA DÍVIDA	0.000.000			500.000,00	

PRE. MUN. CAMPO ALEGRE DO FIDALGO
RUA JOAQUIM BALBINO S/N - CNPJ:01612564/0001-48

Orçamento Programa - Exercício de 2026
Anexo 02
Página 4

NATUREZA DA DESPESA POR ORGÃO

Lei: 005, Data: 24/11/2025

PODER ORGÃO						
02 PODER EXECUTIVO 02 SECRETARIA MUN. DE ADM., PLANEJ.E FINANÇAS						
Código	Especificação	F.R.	Elemento	Modalidade	Grupo	Categoria Econômica
4.6.90.00	APLICAÇÕES DIRETAS	0.000.000		500.000,00		
4.6.90.71	PRINCIPAL DA DÍVIDA CONTRATUAL RESGATADO	1.500.00	500.000,00			
TOTAL						7.199.100,00

PRE. MUN. CAMPO ALEGRE DO FIDALGO

RUA JOAQUIM BALBINO S/N - CNPJ:01612564/0001-48

Orçamento Programa - Exercício de 2026

Anexo 02

Página 5

NATUREZA DA DESPESA POR ORGÃO

Lei: 005, Data: 24/11/2025

PODER		02 PODER EXECUTIVO				
ORGÃO		03 DEPARTAMENTO DE AGRICULTURA E ABASTECIMENTO				
Código	Especificação	F.R.	Elemento	Modalidade	Grupo	Categoria Econômica
3.0.00.00	DESPESAS CORRENTES	0.000.000				446.500,00
3.1.00.00	PESSOAL E ENCARGOS SOCIAIS	0.000.000			220.000,00	
3.1.90.00	APLICAÇÕES DIRETAS	0.000.000		220.000,00		
3.1.90.04	CONTRATAÇÃO POR TEMPO DETERMINADO	1.500,00	70.000,00			
3.1.90.11	VENCIMENTOS E VANTAGENS FIXAS - PESSOAL CIVIL	1.500,00	150.000,00			
3.3.00.00	OUTRAS DESPESAS CORRENTES	0.000.000			226.500,00	
3.3.90.00	APLICAÇÕES DIRETAS	0.000.000		226.500,00		
3.3.90.14	DIÁRIAS - CIVIL	1.500,00	20.000,00			
3.3.90.30	MATERIAL DE CONSUMO	1.500,00	70.000,00			
3.3.90.32	MATERIAL, BEM OU SERVIÇO PARA DISTRIBUIÇÃO GRATUITA	1.500,00	6.500,00			
3.3.90.36	OUTROS SERVIÇOS DE TERCEIROS - PESSOA FÍSICA	1.500,00	60.000,00			
3.3.90.39	OUTROS SERVIÇOS DE TERCEIROS - PESSOA JURÍDICA	1.500,00	60.000,00			
3.3.90.40	SERVIÇOS DE TECNOLOGIA DA INFORMAÇÃO E COMUNICAÇÃO	1.500,00	10.000,00			
4.0.00.00	DESPESAS DE CAPITAL	0.000.000				385.600,00
4.4.00.00	INVESTIMENTOS	0.000.000			385.600,00	
4.4.90.00	APLICAÇÕES DIRETAS	0.000.000		385.600,00		
4.4.90.51	OBRAS E INSTALAÇÕES	1.500,00	15.600,00			
4.4.90.51	OBRAS E INSTALAÇÕES	1.701,00	50.000,00			
4.4.90.51	OBRAS E INSTALAÇÕES	1.701,00	50.000,00			
4.4.90.51	OBRAS E INSTALAÇÕES	1.706,00	100.000,00			
4.4.90.52	EQUIPAMENTOS E MATERIAL PERMANENTE	1.500,00	70.000,00			
4.4.90.52	EQUIPAMENTOS E MATERIAL PERMANENTE	1.706,00	100.000,00			
TOTAL						832.100,00

PRE. MUN. CAMPO ALEGRE DO FIDALGO

RUA JOAQUIM BALBINO S/N - CNPJ:01612564/0001-48

Orçamento Programa - Exercício de 2026

Anexo 02

Página 6

NATUREZA DA DESPESA POR ORGÃO

Lei: 005, Data: 24/11/2025

PODER	02 PODER EXECUTIVO					
ORGÃO	04 SECRETARIA MUNIC. DE EDUC.,CULTURA ,DESP.E LAZER					
Código	Especificação	F.R.	Elemento	Modalidade	Grupo	Categoria Econômica
3.0.00.00	DESPESAS CORRENTES	0.000.000				18.017.400,00
3.1.00.00	PESSOAL E ENCARGOS SOCIAIS	0.000.000			13.291.000,00	
3.1.90.00	APLICAÇÕES DIRETAS	0.000.000		13.291.000,00		
3.1.90.04	CONTRATAÇÃO POR TEMPO DETERMINADO	1.500.00	6.500,00			
3.1.90.04	CONTRATAÇÃO POR TEMPO DETERMINADO	1.540.00	626.000,00			
3.1.90.11	VENCIMENTOS E VANTAGENS FIXAS - PESSOAL CIVIL	1.500.00	533.900,00			
3.1.90.11	VENCIMENTOS E VANTAGENS FIXAS - PESSOAL CIVIL	1.540.00	5.486.500,00			
3.1.90.11	VENCIMENTOS E VANTAGENS FIXAS - PESSOAL CIVIL	1.541.00	2.600.000,00			
3.1.90.11	VENCIMENTOS E VANTAGENS FIXAS - PESSOAL CIVIL	1.542.00	2.730.000,00			
3.1.90.13	OBRIGAÇÕES PATRONAIS	1.500.00	140.000,00			
3.1.90.13	OBRIGAÇÕES PATRONAIS	1.540.00	1.105.000,00			
3.1.90.13	OBRIGAÇÕES PATRONAIS	1.541.00	2.000,00			
3.1.90.13	OBRIGAÇÕES PATRONAIS	1.542.00	52.000,00			
3.1.90.16	OUTRAS DESPESAS VARIÁVEIS - PESSOAL CIVIL	1.500.00	1.300,00			
3.1.90.16	OUTRAS DESPESAS VARIÁVEIS - PESSOAL CIVIL	1.540.00	1.300,00			
3.1.90.92	DESPESAS DE EXERCÍCIOS ANTERIORES	1.500.00	6.500,00			
3.3.00.00	OUTRAS DESPESAS CORRENTES	0.000.000			4.726.400,00	
3.3.90.00	APLICAÇÕES DIRETAS	0.000.000		4.726.400,00		
3.3.90.14	DIÁRIAS - CIVIL	1.500.00	6.500,00			
3.3.90.14	DIÁRIAS - CIVIL	1.540.00	6.500,00			
3.3.90.30	MATERIAL DE CONSUMO	1.500.00	699.500,00			
3.3.90.30	MATERIAL DE CONSUMO	1.540.00	620.000,00			
3.3.90.30	MATERIAL DE CONSUMO	1.542.00	20.000,00			
3.3.90.30	MATERIAL DE CONSUMO	1.543.00	300.000,00			
3.3.90.30	MATERIAL DE CONSUMO	1.550.00	234.000,00			
3.3.90.30	MATERIAL DE CONSUMO	1.551.00	13.000,00			
3.3.90.30	MATERIAL DE CONSUMO	1.552.00	456.300,00			
3.3.90.30	MATERIAL DE CONSUMO	1.553.00	143.000,00			
3.3.90.30	MATERIAL DE CONSUMO	1.576.00	78.000,00			
3.3.90.33	PASSAGENS E DESPESAS COM LOCOMOÇÃO	1.500.00	2.600,00			
3.3.90.35	SERVIÇOS DE CONSULTORIA	1.550.00	70.000,00			
3.3.90.36	OUTROS SERVIÇOS DE TERCEIROS - PESSOA FÍSICA	1.500.00	154.700,00			
3.3.90.36	OUTROS SERVIÇOS DE TERCEIROS - PESSOA FÍSICA	1.540.00	593.000,00			
3.3.90.36	OUTROS SERVIÇOS DE TERCEIROS - PESSOA FÍSICA	1.543.00	20.000,00			
3.3.90.36	OUTROS SERVIÇOS DE TERCEIROS - PESSOA FÍSICA	1.550.00	130.000,00			
3.3.90.36	OUTROS SERVIÇOS DE TERCEIROS - PESSOA FÍSICA	1.553.00	19.500,00			
3.3.90.36	OUTROS SERVIÇOS DE TERCEIROS - PESSOA FÍSICA	1.576.00	19.500,00			
3.3.90.39	OUTROS SERVIÇOS DE TERCEIROS - PESSOA JURÍDICA	1.500.00	456.700,00			
3.3.90.39	OUTROS SERVIÇOS DE TERCEIROS - PESSOA JURÍDICA	1.540.00	150.600,00			

PRE. MUN. CAMPO ALEGRE DO FIDALGO
 RUA JOAQUIM BALBINO S/N - CNPJ:01612564/0001-48

 Orçamento Programa - Exercício de 2026
 Anexo 02
 Página 7

NATUREZA DA DESPESA POR ORGÃO

Lei: 005, Data: 24/11/2025

PODER ORGÃO						
02 PODER EXECUTIVO						
04 SECRETARIA MUNIC. DE EDUC., CULTURA, DESP. E LAZER						
Código	Especificação	F.R.	Elemento	Modalidade	Grupo	Categoria Econômica
3.3.90.39	OUTROS SERVIÇOS DE TERCEIROS - PESSOA JURÍDICA	1.543,00	200.000,00			
3.3.90.39	OUTROS SERVIÇOS DE TERCEIROS - PESSOA JURÍDICA	1.550,00	195.000,00			
3.3.90.39	OUTROS SERVIÇOS DE TERCEIROS - PESSOA JURÍDICA	1.553,00	78.000,00			
3.3.90.40	SERVIÇOS DE TECNOLOGIA DA INFORMAÇÃO E COMUNICAÇÃO	1.500,00	20.000,00			
3.3.90.40	SERVIÇOS DE TECNOLOGIA DA INFORMAÇÃO E COMUNICAÇÃO	1.540,00	20.000,00			
3.3.90.40	SERVIÇOS DE TECNOLOGIA DA INFORMAÇÃO E COMUNICAÇÃO	1.550,00	20.000,00			
4.0.00.00	DESPESAS DE CAPITAL	0.000.000				1.405.000,00
4.4.00.00	INVESTIMENTOS	0.000.000			1.405.000,00	
4.4.90.00	APLICAÇÕES DIRETAS	0.000.000		1.405.000,00		
4.4.90.51	OBRAS E INSTALAÇÕES	1.500,00	200.000,00			
4.4.90.51	OBRAS E INSTALAÇÕES	1.540,00	195.000,00			
4.4.90.51	OBRAS E INSTALAÇÕES	1.542,00	325.000,00			
4.4.90.51	OBRAS E INSTALAÇÕES	1.569,00	130.000,00			
4.4.90.52	EQUIPAMENTOS E MATERIAL PERMANENTE	1.500,00	130.000,00			
4.4.90.52	EQUIPAMENTOS E MATERIAL PERMANENTE	1.542,00	295.000,00			
4.4.90.52	EQUIPAMENTOS E MATERIAL PERMANENTE	1.550,00	65.000,00			
4.4.90.52	EQUIPAMENTOS E MATERIAL PERMANENTE	1.569,00	65.000,00			
T O T A L						19.422.400,00

PRE. MUN. CAMPO ALEGRE DO FIDALGO
 RUA JOAQUIM BALBINO S/N - CNPJ:01612564/0001-48

 Orçamento Programa - Exercício de 2026
 Anexo 02
 Página 8

NATUREZA DA DESPESA POR ORGÃO

Lei: 005, Data: 24/11/2025

PODER ORGÃO						
02 PODER EXECUTIVO						
05 DEPARTAMENTO DE OBRAS PUBL. E SERV. URBANOS						
Código	Especificação	F.R.	Elemento	Modalidade	Grupo	Categoria Econômica
3.0.00.00	DESPESAS CORRENTES	0.000.000				2.511.100,00
3.1.00.00	PESSOAL E ENCARGOS SOCIAIS	0.000.000			825.000,00	
3.1.90.00	APLICAÇÕES DIRETAS	0.000.000		825.000,00		
3.1.90.04	CONTRATAÇÃO POR TEMPO DETERMINADO	1.500,00	300.000,00			
3.1.90.11	VENCIMENTOS E VANTAGENS FIXAS - PESSOAL CIVIL	1.500,00	520.000,00			
3.1.90.16	OUTRAS DESPESAS VARIÁVEIS - PESSOAL CIVIL	1.500,00	5.000,00			
3.3.00.00	OUTRAS DESPESAS CORRENTES	0.000.000			1.686.100,00	
3.3.90.00	APLICAÇÕES DIRETAS	0.000.000		1.686.100,00		
3.3.90.14	DIÁRIAS - CIVIL	1.500,00	30.000,00			
3.3.90.30	MATERIAL DE CONSUMO	1.500,00	126.600,00			
3.3.90.30	MATERIAL DE CONSUMO	1.751,00	6.500,00			
3.3.90.36	OUTROS SERVIÇOS DE TERCEIROS - PESSOA FÍSICA	1.500,00	554.100,00			
3.3.90.39	OUTROS SERVIÇOS DE TERCEIROS - PESSOA JURÍDICA	1.500,00	742.900,00			
3.3.90.39	OUTROS SERVIÇOS DE TERCEIROS - PESSOA JURÍDICA	1.751,00	156.000,00			
3.3.90.40	SERVIÇOS DE TECNOLOGIA DA INFORMAÇÃO E COMUNICAÇÃO	1.500,00	20.000,00			
3.3.90.93	INDENIZAÇÕES E RESTITUIÇÕES	1.500,00	20.000,00			
3.3.90.93	INDENIZAÇÕES E RESTITUIÇÕES	1.700,00	30.000,00			
4.0.00.00	DESPESAS DE CAPITAL	0.000.000				8.342.955,97
4.4.00.00	INVESTIMENTOS	0.000.000			8.342.955,97	
4.4.90.00	APLICAÇÕES DIRETAS	0.000.000		8.342.955,97		
4.4.90.51	OBRAS E INSTALAÇÕES	1.500,00	572.000,00			
4.4.90.51	OBRAS E INSTALAÇÕES	1.700,00	1.570.000,00			
4.4.90.51	OBRAS E INSTALAÇÕES	1.701,00	265.000,00			
4.4.90.51	OBRAS E INSTALAÇÕES	1.706,00	250.000,00			
4.4.90.51	OBRAS E INSTALAÇÕES	1.706,00	5.335.255,97			
4.4.90.51	OBRAS E INSTALAÇÕES	1.710,00	100.000,00			
4.4.90.52	EQUIPAMENTOS E MATERIAL PERMANENTE	1.500,00	200.700,00			
4.4.90.52	EQUIPAMENTOS E MATERIAL PERMANENTE	1.706,00	50.000,00			
T O T A L						10.854.055,97

PRE. MUN. CAMPO ALEGRE DO FIDALGO
RUA JOAQUIM BALBINO S/N - CNPJ:01612564/0001-48

Orçamento Programa - Exercício de 2026
Anexo 02
Página 9

NATUREZA DA DESPESA POR ORGÃO

Lei: 005, Data: 24/11/2025

PODER ORGÃO	02 PODER EXECUTIVO 06 SECRETARIA MUNICIPAL DE SAÚDE					
Código	Especificação	F.R.	Elemento	Modalidade	Grupo	Categoria Econômica
3.0.00.00	DESPESAS CORRENTES	0.000.000				11.308.000,00
3.1.00.00	PESSOAL E ENCARGOS SOCIAIS	0.000.000			4.148.000,00	
3.1.90.00	APLICAÇÕES DIRETAS	0.000.000		4.148.000,00		
3.1.90.04	CONTRATAÇÃO POR TEMPO DETERMINADO	1.500.00	6.500,00			
3.1.90.04	CONTRATAÇÃO POR TEMPO DETERMINADO	1.600.00	109.100,00			
3.1.90.04	CONTRATAÇÃO POR TEMPO DETERMINADO	1.604.00	50.000,00			
3.1.90.04	CONTRATAÇÃO POR TEMPO DETERMINADO	1.621.00	20.000,00			
3.1.90.11	VENCIMENTOS E VANTAGENS FIXAS - PESSOAL CIVIL	1.500.00	1.293.500,00			
3.1.90.11	VENCIMENTOS E VANTAGENS FIXAS - PESSOAL CIVIL	1.600.00	1.218.500,00			
3.1.90.11	VENCIMENTOS E VANTAGENS FIXAS - PESSOAL CIVIL	1.604.00	689.000,00			
3.1.90.11	VENCIMENTOS E VANTAGENS FIXAS - PESSOAL CIVIL	1.605.00	128.700,00			
3.1.90.11	VENCIMENTOS E VANTAGENS FIXAS - PESSOAL CIVIL	1.621.00	26.000,00			
3.1.90.13	OBRIGAÇÕES PATRONAIS	1.500.00	331.500,00			
3.1.90.13	OBRIGAÇÕES PATRONAIS	1.600.00	260.000,00			
3.1.90.16	OUTRAS DESPESAS VARIÁVEIS - PESSOAL CIVIL	1.500.00	2.600,00			
3.1.90.92	DESPESAS DE EXERCÍCIOS ANTERIORES	1.600.00	1.300,00			
3.1.90.94	INDENIZAÇÕES E RESTITUIÇÕES TRABALHISTAS	1.500.00	1.300,00			
3.1.90.94	INDENIZAÇÕES E RESTITUIÇÕES TRABALHISTAS	1.600.00	10.000,00			
3.3.00.00	OUTRAS DESPESAS CORRENTES	0.000.000			7.160.000,00	
3.3.90.00	APLICAÇÕES DIRETAS	0.000.000		7.160.000,00		
3.3.90.14	DIÁRIAS - CIVIL	1.500.00	36.400,00			
3.3.90.14	DIÁRIAS - CIVIL	1.600.00	20.800,00			
3.3.90.14	DIÁRIAS - CIVIL	1.621.00	15.000,00			
3.3.90.30	MATERIAL DE CONSUMO	1.500.00	1.106.300,00			
3.3.90.30	MATERIAL DE CONSUMO	1.600.00	1.928.900,00			
3.3.90.30	MATERIAL DE CONSUMO	1.621.00	390.000,00			
3.3.90.33	PASSAGENS E DESPESAS COM LOCOMOÇÃO	1.500.00	2.600,00			
3.3.90.36	OUTROS SERVIÇOS DE TERCEIROS - PESSOA FÍSICA	1.500.00	848.900,00			
3.3.90.36	OUTROS SERVIÇOS DE TERCEIROS - PESSOA FÍSICA	1.600.00	1.040.000,00			
3.3.90.36	OUTROS SERVIÇOS DE TERCEIROS - PESSOA FÍSICA	1.605.00	143.000,00			
3.3.90.36	OUTROS SERVIÇOS DE TERCEIROS - PESSOA FÍSICA	1.621.00	26.000,00			
3.3.90.39	OUTROS SERVIÇOS DE TERCEIROS - PESSOA JURÍDICA	1.500.00	861.900,00			
3.3.90.39	OUTROS SERVIÇOS DE TERCEIROS - PESSOA JURÍDICA	1.600.00	596.700,00			
3.3.90.39	OUTROS SERVIÇOS DE TERCEIROS - PESSOA JURÍDICA	1.621.00	39.000,00			
3.3.90.40	SERVIÇOS DE TECNOLOGIA DA INFORMAÇÃO E COMUNICAÇÃO	1.500.00	20.000,00			
3.3.90.46	AUXÍLIO ALIMENTAÇÃO	1.500.00	71.500,00			
3.3.90.92	DESPESAS DE EXERCÍCIOS ANTERIORES	1.500.00	6.500,00			
3.3.90.92	DESPESAS DE EXERCÍCIOS ANTERIORES	1.600.00	6.500,00			
4.0.00.00	DESPESAS DE CAPITAL	0.000.000				517.400,00

PRE. MUN. CAMPO ALEGRE DO FIDALGO
RUA JOAQUIM BALBINO S/N - CNPJ:01612564/0001-48

Orçamento Programa - Exercício de 2026
Anexo 02
Página 10

NATUREZA DA DESPESA POR ORGÃO

Lei: 005, Data: 24/11/2025

PODER ORGÃO	02 PODER EXECUTIVO 06 SECRETARIA MUNICIPAL DE SAÚDE					
Código	Especificação	F.R.	Elemento	Modalidade	Grupo	Categoria Econômica
4.4.00.00	INVESTIMENTOS	0.000.000			517.400,00	
4.4.90.00	APLICAÇÕES DIRETAS	0.000.000		517.400,00		
4.4.90.51	OBRAS E INSTALAÇÕES	1.500.00	32.500,00			
4.4.90.51	OBRAS E INSTALAÇÕES	1.600.00	195.000,00			
4.4.90.52	EQUIPAMENTOS E MATERIAL PERMANENTE	1.500.00	110.500,00			
4.4.90.52	EQUIPAMENTOS E MATERIAL PERMANENTE	1.600.00	104.000,00			
4.4.90.52	EQUIPAMENTOS E MATERIAL PERMANENTE	1.601.00	71.500,00			
4.4.90.52	EQUIPAMENTOS E MATERIAL PERMANENTE	1.621.00	3.900,00			
TOTAL						11.825.400,00

PRE. MUN. CAMPO ALEGRE DO FIDALGO

RUA JOAQUIM BALBINO S/N - CNPJ:01612564/0001-48

Orçamento Programa - Exercício de 2026

Anexo 02

Página 11

NATUREZA DA DESPESA POR ORGÃO

Lei: 005, Data: 24/11/2025

PODER		02 PODER EXECUTIVO				
ORGÃO		07 SECRETARIA MUNICIPAL DE ASSISTÊNCIA SOCIAL				
Código	Especificação	F.R.	Elemento	Modalidade	Grupo	Categoria Econômica
3.0.00.00	DESPESAS CORRENTES	0.000.000				2.016.500,00
3.1.00.00	PESSOAL E ENCARGOS SOCIAIS	0.000.000			879.400,00	
3.1.90.00	APLICAÇÕES DIRETAS	0.000.000		879.400,00		
3.1.90.04	CONTRATAÇÃO POR TEMPO DETERMINADO	1.500,00	79.000,00			
3.1.90.04	CONTRATAÇÃO POR TEMPO DETERMINADO	1.660,00	88.900,00			
3.1.90.04	CONTRATAÇÃO POR TEMPO DETERMINADO	1.661,00	4.000,00			
3.1.90.11	VENCIMENTOS E VANTAGENS FIXAS - PESSOAL CIVIL	1.500,00	464.600,00			
3.1.90.11	VENCIMENTOS E VANTAGENS FIXAS - PESSOAL CIVIL	1.660,00	190.400,00			
3.1.90.11	VENCIMENTOS E VANTAGENS FIXAS - PESSOAL CIVIL	1.661,00	10.000,00			
3.1.90.13	OBRIGAÇÕES PATRONAIS	1.500,00	31.200,00			
3.1.90.16	OUTRAS DESPESAS VARIÁVEIS - PESSOAL CIVIL	1.500,00	1.300,00			
3.1.90.94	INDENIZAÇÕES E RESTITUIÇÕES TRABALHISTAS	1.500,00	10.000,00			
3.3.00.00	OUTRAS DESPESAS CORRENTES	0.000.000			1.137.100,00	
3.3.50.00	TRANSFERÊNCIAS A INSTITUIÇÕES PRIVADAS SEM FINS LUCRATIVAS	0.000.000		4.000,00		
3.3.50.41	CONTRIBUIÇÕES	1.500,00	2.000,00			
3.3.50.41	CONTRIBUIÇÕES	1.660,00	2.000,00			
3.3.90.00	APLICAÇÕES DIRETAS	0.000.000		1.133.100,00		
3.3.90.14	DIÁRIAS - CIVIL	1.500,00	30.200,00			
3.3.90.14	DIÁRIAS - CIVIL	1.660,00	25.200,00			
3.3.90.30	MATERIAL DE CONSUMO	1.500,00	89.500,00			
3.3.90.30	MATERIAL DE CONSUMO	1.660,00	2.000,00			
3.3.90.30	MATERIAL DE CONSUMO	1.660,00	148.300,00			
3.3.90.30	MATERIAL DE CONSUMO	1.661,00	2.000,00			
3.3.90.30	MATERIAL DE CONSUMO	1.661,00	9.000,00			
3.3.90.31	PREMIAÇÕES CULTURAIS, ARTÍSTICAS, CIENTÍFICAS, DESPORTIVAS	1.500,00	6.500,00			
3.3.90.31	PREMIAÇÕES CULTURAIS, ARTÍSTICAS, CIENTÍFICAS, DESPORTIVAS	1.660,00	2.000,00			
3.3.90.31	PREMIAÇÕES CULTURAIS, ARTÍSTICAS, CIENTÍFICAS, DESPORTIVAS	1.660,00	2.000,00			
3.3.90.31	PREMIAÇÕES CULTURAIS, ARTÍSTICAS, CIENTÍFICAS, DESPORTIVAS	1.661,00	2.000,00			
3.3.90.32	MATERIAL, BEM OU SERVIÇO PARA DISTRIBUIÇÃO GRATUITA	1.500,00	6.500,00			
3.3.90.32	MATERIAL, BEM OU SERVIÇO PARA DISTRIBUIÇÃO GRATUITA	1.661,00	6.500,00			
3.3.90.33	PASSAGENS E DESPESAS COM LOCOMOÇÃO	1.500,00	5.200,00			
3.3.90.33	PASSAGENS E DESPESAS COM LOCOMOÇÃO	1.661,00	7.800,00			
3.3.90.36	OUTROS SERVIÇOS DE TERCEIROS - PESSOA FÍSICA	1.500,00	58.700,00			
3.3.90.36	OUTROS SERVIÇOS DE TERCEIROS - PESSOA FÍSICA	1.660,00	2.000,00			
3.3.90.36	OUTROS SERVIÇOS DE TERCEIROS - PESSOA FÍSICA	1.660,00	372.200,00			
3.3.90.36	OUTROS SERVIÇOS DE TERCEIROS - PESSOA FÍSICA	1.661,00	2.000,00			
3.3.90.36	OUTROS SERVIÇOS DE TERCEIROS - PESSOA FÍSICA	1.661,00	12.000,00			
3.3.90.39	OUTROS SERVIÇOS DE TERCEIROS - PESSOA JURÍDICA	1.500,00	84.000,00			
3.3.90.39	OUTROS SERVIÇOS DE TERCEIROS - PESSOA JURÍDICA	1.660,00	2.000,00			

PRE. MUN. CAMPO ALEGRE DO FIDALGO
RUA JOAQUIM BALBINO S/N - CNPJ:01612564/0001-48

Orçamento Programa - Exercício de 2026
Anexo 02
Página 12

NATUREZA DA DESPESA POR ORGÃO

Lei: 005, Data: 24/11/2025

PODER ORGÃO	02 PODER EXECUTIVO 07 SECRETARIA MUNICIPAL DE ASSISTÊNCIA SOCIAL					
Código	Especificação	F.R.	Elemento	Modalidade	Grupo	Categoria Econômica
3.3.90.39	OUTROS SERVIÇOS DE TERCEIROS - PESSOA JURÍDICA	1.660.00	112.500,00			
3.3.90.39	OUTROS SERVIÇOS DE TERCEIROS - PESSOA JURÍDICA	1.661.00	2.000,00			
3.3.90.39	OUTROS SERVIÇOS DE TERCEIROS - PESSOA JURÍDICA	1.661.00	4.000,00			
3.3.90.40	SERVIÇOS DE TECNOLOGIA DA INFORMAÇÃO E COMUNICAÇÃO	1.500.00	38.000,00			
3.3.90.40	SERVIÇOS DE TECNOLOGIA DA INFORMAÇÃO E COMUNICAÇÃO	1.660.00	2.000,00			
3.3.90.40	SERVIÇOS DE TECNOLOGIA DA INFORMAÇÃO E COMUNICAÇÃO	1.660.00	26.000,00			
3.3.90.40	SERVIÇOS DE TECNOLOGIA DA INFORMAÇÃO E COMUNICAÇÃO	1.661.00	2.000,00			
3.3.90.40	SERVIÇOS DE TECNOLOGIA DA INFORMAÇÃO E COMUNICAÇÃO	1.661.00	2.000,00			
3.3.90.48	OUTROS AUXÍLIOS FINANCEIROS A PESSOAS FÍSICAS	1.500.00	51.400,00			
3.3.90.48	OUTROS AUXÍLIOS FINANCEIROS A PESSOAS FÍSICAS	1.660.00	2.000,00			
3.3.90.48	OUTROS AUXÍLIOS FINANCEIROS A PESSOAS FÍSICAS	1.660.00	9.000,00			
3.3.90.48	OUTROS AUXÍLIOS FINANCEIROS A PESSOAS FÍSICAS	1.661.00	2.000,00			
3.3.90.48	OUTROS AUXÍLIOS FINANCEIROS A PESSOAS FÍSICAS	1.661.00	2.600,00			
4.0.00.00	DESPESAS DE CAPITAL	0.000.000				483.900,00
4.4.00.00	INVESTIMENTOS	0.000.000			483.900,00	
4.4.90.00	APLICAÇÕES DIRETAS	0.000.000		483.900,00		
4.4.90.51	OBRAS E INSTALAÇÕES	1.500.00	73.000,00			
4.4.90.51	OBRAS E INSTALAÇÕES	1.660.00	26.000,00			
4.4.90.51	OBRAS E INSTALAÇÕES	1.660.00	50.000,00			
4.4.90.51	OBRAS E INSTALAÇÕES	1.661.00	12.000,00			
4.4.90.51	OBRAS E INSTALAÇÕES	1.661.00	50.000,00			
4.4.90.52	EQUIPAMENTOS E MATERIAL PERMANENTE	1.500.00	76.900,00			
4.4.90.52	EQUIPAMENTOS E MATERIAL PERMANENTE	1.660.00	50.000,00			
4.4.90.52	EQUIPAMENTOS E MATERIAL PERMANENTE	1.660.00	84.000,00			
4.4.90.52	EQUIPAMENTOS E MATERIAL PERMANENTE	1.661.00	12.000,00			
4.4.90.52	EQUIPAMENTOS E MATERIAL PERMANENTE	1.661.00	50.000,00			
TOTAL						2.500.400,00

PRE. MUN. CAMPO ALEGRE DO FIDALGO
RUA JOAQUIM BALBINO S/N - CNPJ:01612564/0001-48

Orçamento Programa - Exercício de 2026
Anexo 02
Página 13

NATUREZA DA DESPESA POR ORGÃO

Lei: 005, Data: 24/11/2025

PODER ORGÃO	02 PODER EXECUTIVO 09 DEPARTAMENTO DE RECURSOS HIDR. E MEIO AMBIENTE					
Código	Especificação	F.R.	Elemento	Modalidade	Grupo	Categoria Econômica
3.0.00.00	DESPESAS CORRENTES	0.000.000				252.000,00
3.1.00.00	PESSOAL E ENCARGOS SOCIAIS	0.000.000			130.000,00	
3.1.90.00	APLICAÇÕES DIRETAS	0.000.000		130.000,00		
3.1.90.04	CONTRATAÇÃO POR TEMPO DETERMINADO	1.500.00	30.000,00			
3.1.90.11	VENCIMENTOS E VANTAGENS FIXAS - PESSOAL CIVIL	1.500.00	100.000,00			
3.3.00.00	OUTRAS DESPESAS CORRENTES	0.000.000			122.000,00	
3.3.90.00	APLICAÇÕES DIRETAS	0.000.000		122.000,00		
3.3.90.14	DIÁRIAS - CIVIL	1.500.00	10.000,00			
3.3.90.30	MATERIAL DE CONSUMO	1.500.00	15.000,00			
3.3.90.36	OUTROS SERVIÇOS DE TERCEIROS - PESSOA FÍSICA	1.500.00	40.000,00			
3.3.90.36	OUTROS SERVIÇOS DE TERCEIROS - PESSOA FÍSICA	1.753.00	1.000,00			
3.3.90.39	OUTROS SERVIÇOS DE TERCEIROS - PESSOA JURÍDICA	1.500.00	45.000,00			
3.3.90.39	OUTROS SERVIÇOS DE TERCEIROS - PESSOA JURÍDICA	1.753.00	1.000,00			
3.3.90.40	SERVIÇOS DE TECNOLOGIA DA INFORMAÇÃO E COMUNICAÇÃO	1.500.00	10.000,00			
4.0.00.00	DESPESAS DE CAPITAL	0.000.000				502.000,00
4.4.00.00	INVESTIMENTOS	0.000.000			502.000,00	
4.4.90.00	APLICAÇÕES DIRETAS	0.000.000		502.000,00		
4.4.90.51	OBRAS E INSTALAÇÕES	1.500.00	152.000,00			
4.4.90.51	OBRAS E INSTALAÇÕES	1.700.00	200.000,00			
4.4.90.51	OBRAS E INSTALAÇÕES	1.706.00	100.000,00			
4.4.90.52	EQUIPAMENTOS E MATERIAL PERMANENTE	1.500.00	50.000,00			
TOTAL						754.000,00

PRE. MUN. CAMPO ALEGRE DO FIDALGO
 RUA JOAQUIM BALBINO S/N - CNPJ:01612564/0001-48

 Orçamento Programa - Exercício de 2026
 Anexo 02
 Página 14

NATUREZA DA DESPESA POR ORGÃO

Lei: 005, Data: 24/11/2025

PODER ORGÃO						
02 PODER EXECUTIVO						
10 DEPARTAMENTO DE CULTURA DESPORTO E LAZER						
Código	Especificação	F.R.	Elemento	Modalidade	Grupo	Categoria Econômica
3.0.00.00	DESPESAS CORRENTES	0.000.000				275.400,00
3.1.00.00	PESSOAL E ENCARGOS SOCIAIS	0.000.000			45.000,00	
3.1.90.00	APLICAÇÕES DIRETAS	0.000.000		45.000,00		
3.1.90.04	CONTRATAÇÃO POR TEMPO DETERMINADO	1.500,00	15.000,00			
3.1.90.11	VENCIMENTOS E VANTAGENS FIXAS - PESSOAL CIVIL	1.500,00	30.000,00			
3.3.00.00	OUTRAS DESPESAS CORRENTES	0.000.000			230.400,00	
3.3.90.00	APLICAÇÕES DIRETAS	0.000.000		230.400,00		
3.3.90.14	DIÁRIAS - CIVIL	1.500,00	13.500,00			
3.3.90.30	MATERIAL DE CONSUMO	1.500,00	32.000,00			
3.3.90.31	PREMIAÇÕES CULTURAIS, ARTÍSTICAS, CIENTÍFICAS, DESPORTIVAS	1.500,00	26.000,00			
3.3.90.31	PREMIAÇÕES CULTURAIS, ARTÍSTICAS, CIENTÍFICAS, DESPORTIVAS	1.719,00	45.500,00			
3.3.90.32	MATERIAL, BEM OU SERVIÇO PARA DISTRIBUIÇÃO GRATUITA	1.500,00	6.500,00			
3.3.90.36	OUTROS SERVIÇOS DE TERCEIROS - PESSOA FÍSICA	1.500,00	58.000,00			
3.3.90.39	OUTROS SERVIÇOS DE TERCEIROS - PESSOA JURÍDICA	1.500,00	23.500,00			
3.3.90.39	OUTROS SERVIÇOS DE TERCEIROS - PESSOA JURÍDICA	1.719,00	23.400,00			
3.3.90.40	SERVIÇOS DE TECNOLOGIA DA INFORMAÇÃO E COMUNICAÇÃO	1.500,00	2.000,00			
4.0.00.00	DESPESAS DE CAPITAL	0.000.000				622.500,00
4.4.00.00	INVESTIMENTOS	0.000.000			622.500,00	
4.4.90.00	APLICAÇÕES DIRETAS	0.000.000		622.500,00		
4.4.90.51	OBRAS E INSTALAÇÕES	1.500,00	42.500,00			
4.4.90.51	OBRAS E INSTALAÇÕES	1.700,00	400.000,00			
4.4.90.51	OBRAS E INSTALAÇÕES	1.701,00	120.000,00			
4.4.90.51	OBRAS E INSTALAÇÕES	1.706,00	50.000,00			
4.4.90.52	EQUIPAMENTOS E MATERIAL PERMANENTE	1.500,00	10.000,00			
TOTAL						897.900,00

PRE. MUN. CAMPO ALEGRE DO FIDALGO
 RUA JOAQUIM BALBINO S/N - CNPJ:01612564/0001-48

 Orçamento Programa - Exercício de 2026
 Anexo 02
 Página 15

NATUREZA DA DESPESA POR ORGÃO

Lei: 005, Data: 24/11/2025

PODER ORGÃO						
02 PODER EXECUTIVO						
11 GABINETE VICE-PREFEITO						
Código	Especificação	F.R.	Elemento	Modalidade	Grupo	Categoria Econômica
3.0.00.00	DESPESAS CORRENTES	0.000.000				120.000,00
3.1.00.00	PESSOAL E ENCARGOS SOCIAIS	0.000.000			100.000,00	
3.1.90.00	APLICAÇÕES DIRETAS	0.000.000		100.000,00		
3.1.90.11	VENCIMENTOS E VANTAGENS FIXAS - PESSOAL CIVIL	1.500,00	100.000,00			
3.3.00.00	OUTRAS DESPESAS CORRENTES	0.000.000			20.000,00	
3.3.90.00	APLICAÇÕES DIRETAS	0.000.000		20.000,00		
3.3.90.14	DIÁRIAS - CIVIL	1.500,00	20.000,00			
4.0.00.00	DESPESAS DE CAPITAL	0.000.000				52.000,00
4.4.00.00	INVESTIMENTOS	0.000.000			52.000,00	
4.4.90.00	APLICAÇÕES DIRETAS	0.000.000		52.000,00		
4.4.90.51	OBRAS E INSTALAÇÕES	1.500,00	2.000,00			
4.4.90.52	EQUIPAMENTOS E MATERIAL PERMANENTE	1.500,00	50.000,00			
TOTAL						172.000,00

PRE. MUN. CAMPO ALEGRE DO FIDALGO
RUA JOAQUIM BALBINO S/N - CNPJ:01612564/0001-48

Orçamento Programa - Exercício de 2026
Anexo 02
Página 16

NATUREZA DA DESPESA POR ORGÃO

Lei: 005, Data: 24/11/2025

Código	Especificação	F.R.	Elemento	Modalidade	Grupo	Categoria Econômica
3.0.00.00	DESPESAS CORRENTES	0.000.000				137.000,00
3.1.00.00	PESSOAL E ENCARGOS SOCIAIS	0.000.000			114.400,00	
3.1.90.00	APLICAÇÕES DIRETAS	0.000.000		114.400,00		
3.1.90.11	VENCIMENTOS E VANTAGENS FIXAS - PESSOAL CIVIL	1.500.00	114.400,00			
3.3.00.00	OUTRAS DESPESAS CORRENTES	0.000.000			22.600,00	
3.3.90.00	APLICAÇÕES DIRETAS	0.000.000		22.600,00		
3.3.90.14	DIÁRIAS - CIVIL	1.500.00	10.000,00			
3.3.90.30	MATERIAL DE CONSUMO	1.500.00	2.600,00			
3.3.90.36	OUTROS SERVIÇOS DE TERCEIROS - PESSOA FÍSICA	1.500.00	5.000,00			
3.3.90.39	OUTROS SERVIÇOS DE TERCEIROS - PESSOA JURÍDICA	1.500.00	5.000,00			
4.0.00.00	DESPESAS DE CAPITAL	0.000.000				15.000,00
4.4.00.00	INVESTIMENTOS	0.000.000			15.000,00	
4.4.90.00	APLICAÇÕES DIRETAS	0.000.000		15.000,00		
4.4.90.51	OBRA E INSTALAÇÕES	1.500.00	5.000,00			
4.4.90.52	EQUIPAMENTOS E MATERIAL PERMANENTE	1.500.00	10.000,00			
TOTAL						152.000,00

TOTAL GERAL	58.335.255,97
--------------------	----------------------

JEAN CARLOS BRAGA RIBEIRO:06992011367
Assinado de forma digital por
JEAN CARLOS BRAGA RIBEIRO:06992011367
Dados: 2025.11.24 15:10:20 -03'00'

JEAN CARLOS BRAGA RIBEIRO
PREFEITO MUNICIPAL
069.920.113-67

JOANA MARCIA ALVES DE MENESES OLIVEIRA:47101121349
Assinado de forma digital por JOANA
MARCIA ALVES DE MENESES
OLIVEIRA:47101121349
Dados: 2025.11.24 15:39:20 -03'00'

JOANA MÁRCIA A. DE MENESES OLIVEIRA
CONTADORA - CRC-PI 5.390/0-0
471.011.213-49

PRE. MUN. CAMPO ALEGRE DO FIDALGO
RUA JOAQUIM BALBINO S/N - CNPJ:01612564/0001-48

Anexo 02
Página 1

Orçamento Programa - Exercício de 2026

NATUREZA DA DESPESA POR ORGÃO E UNIDADE

Lei: 005, Data: 24/11/2025

Código	Especificação	F.R.	Elemento	Modalidade	Grupo	Categoria Econômica
3.0.00.00	DESPESAS CORRENTES	0.000.000				2.352.500,00
3.1.00.00	PESSOAL E ENCARGOS SOCIAIS	0.000.000			1.506.400,00	
3.1.90.00	APLICAÇÕES DIRETAS	0.000.000		1.506.400,00		
3.1.90.04	CONTRATAÇÃO POR TEMPO DETERMINADO	1.500.00	2.000,00			
3.1.90.11	VENCIMENTOS E VANTAGENS FIXAS - PESSOAL CIVIL	1.500.00	1.302.100,00			
3.1.90.13	OBRAÇÕES PATRONAIS	1.500.00	200.000,00			
3.1.90.16	OUTRAS DESPESAS VARIÁVEIS - PESSOAL CIVIL	1.500.00	500,00			
3.1.90.91	SENTENÇAS JUDICIAIS	1.500.00	500,00			
3.1.90.92	DESPESAS DE EXERCÍCIOS ANTERIORES	1.500.00	1.300,00			
3.3.00.00	OUTRAS DESPESAS CORRENTES	0.000.000			846.100,00	
3.3.50.00	TRANSFERÊNCIAS A INSTITUIÇÕES PRIVADAS SEM FINS LUCRATIVAS	0.000.000		15.000,00		
3.3.50.41	CONTRIBUIÇÕES	1.500.00	15.000,00			
3.3.90.00	APLICAÇÕES DIRETAS	0.000.000		831.100,00		
3.3.90.14	DIÁRIAS - CIVIL	1.500.00	20.000,00			
3.3.90.30	MATERIAL DE CONSUMO	1.500.00	60.000,00			
3.3.90.33	PASSAGENS E DESPESAS COM LOCOMOÇÃO	1.500.00	1.300,00			
3.3.90.35	SERVIÇOS DE CONSULTORIA	1.500.00	13.000,00			
3.3.90.36	OUTROS SERVIÇOS DE TERCEIROS - PESSOA FÍSICA	1.500.00	78.000,00			
3.3.90.39	OUTROS SERVIÇOS DE TERCEIROS - PESSOA JURÍDICA	1.500.00	653.800,00			
3.3.90.40	SERVIÇOS DE TECNOLOGIA DA INFORMAÇÃO E COMUNICAÇÃO	1.500.00	5.000,00			
4.0.00.00	DESPESAS DE CAPITAL	0.000.000				201.300,00
4.4.00.00	INVESTIMENTOS	0.000.000			201.300,00	
4.4.90.00	APLICAÇÕES DIRETAS	0.000.000		201.300,00		
4.4.90.51	OBRA E INSTALAÇÕES	1.500.00	130.000,00			
4.4.90.52	EQUIPAMENTOS E MATERIAL PERMANENTE	1.500.00	70.000,00			
4.4.90.61	AQUISIÇÃO DE IMÓVEIS	1.500.00	1.300,00			
TOTAL						2.553.800,00

PRE. MUN. CAMPO ALEGRE DO FIDALGO

RUA JOAQUIM BALBINO S/N - CNPJ:01612564/0001-48

Anexo 02

Página 2

Orçamento Programa - Exercício de 2026

NATUREZA DA DESPESA POR ORGÃO E UNIDADE

Lei: 005, Data: 24/11/2025

Código	Especificação	F.R.	Elemento	Modalidade	Grupo	Categoria Econômica
3.0.00.00	DESPESAS CORRENTES	0.000.000				732.100,00
3.1.00.00	PESSOAL E ENCARGOS SOCIAIS	0.000.000			400.000,00	
3.1.90.00	APLICAÇÕES DIRETAS	0.000.000		400.000,00		
3.1.90.11	VENCIMENTOS E VANTAGENS FIXAS - PESSOAL CIVIL	1.500.00	400.000,00			
3.3.00.00	OUTRAS DESPESAS CORRENTES	0.000.000			332.100,00	
3.3.50.00	TRANSFERÊNCIAS A INSTITUIÇÕES PRIVADAS SEM FINS LUCRATIVAS	0.000.000		70.000,00		
3.3.50.41	CONTRIBUIÇÕES	1.500.00	70.000,00			
3.3.90.00	APLICAÇÕES DIRETAS	0.000.000		262.100,00		
3.3.90.14	DIÁRIAS - CIVIL	1.500.00	30.000,00			
3.3.90.30	MATERIAL DE CONSUMO	1.500.00	6.000,00			
3.3.90.36	OUTROS SERVIÇOS DE TERCEIROS - PESSOA FÍSICA	1.500.00	30.600,00			
3.3.90.39	OUTROS SERVIÇOS DE TERCEIROS - PESSOA JURÍDICA	1.500.00	195.500,00			
9.0.00.00	RESERVA DE CONTINGÊNCIA	0.000.000				440.000,00
9.9.00.00	RESERVA DE CONTINGÊNCIA	0.000.000			440.000,00	
9.9.99.00	RESERVA DE CONTINGÊNCIA	0.000.000		440.000,00		
9.9.99.99	RESERVA DE CONTINGÊNCIA	1.500.00	440.000,00			
TOTAL						1.172.100,00

PRE. MUN. CAMPO ALEGRE DO FIDALGO

RUA JOAQUIM BALBINO S/N - CNPJ:01612564/0001-48

Anexo 02

Página 3

Orçamento Programa - Exercício de 2026

NATUREZA DA DESPESA POR ORGÃO E UNIDADE

Lei: 005, Data: 24/11/2025

Código	Especificação	F.R.	Elemento	Modalidade	Grupo	Categoria Econômica
PODER	02 PODER EXECUTIVO					
ORGÃO	02 SECRETARIA MUN. DE ADM., PLANEJ.E FINANÇAS					
UNIDADE	00 SECRETARIA MUN. DE ADM., PLANEJ. E FINANÇAS					
3.0.00.00	DESPESAS CORRENTES	0.000.000				6.677.100,00
3.1.00.00	PESSOAL E ENCARGOS SOCIAIS	0.000.000			1.670.800,00	
3.1.90.00	APLICAÇÕES DIRETAS	0.000.000		1.670.800,00		
3.1.90.11	VENCIMENTOS E VANTAGENS FIXAS - PESSOAL CIVIL	1.500.00	950.000,00			
3.1.90.13	OBRIGAÇÕES PATRONAIS	1.500.00	450.000,00			
3.1.90.16	OUTRAS DESPESAS VARIÁVEIS - PESSOAL CIVIL	1.500.00	1.300,00			
3.1.90.91	SENTENÇAS JUDICIAIS	1.500.00	269.500,00			
3.3.00.00	OUTRAS DESPESAS CORRENTES	0.000.000			5.006.300,00	
3.3.50.00	TRANSFERÊNCIAS A INSTITUIÇÕES PRIVADAS SEM FINS LUCRATIVAS	0.000.000		20.000,00		
3.3.50.41	CONTRIBUIÇÕES	1.500.00	20.000,00			
3.3.90.00	APLICAÇÕES DIRETAS	0.000.000		4.986.300,00		
3.3.90.14	DIÁRIAS - CIVIL	1.500.00	32.500,00			
3.3.90.30	MATERIAL DE CONSUMO	1.500.00	1.550.000,00			
3.3.90.30	MATERIAL DE CONSUMO	1.710.00	39.000,00			
3.3.90.30	MATERIAL DE CONSUMO	1.720.00	100.000,00			
3.3.90.30	MATERIAL DE CONSUMO	1.750.00	13.000,00			
3.3.90.33	PASSAGENS E DESPESAS COM LOCOMOÇÃO	1.500.00	6.500,00			
3.3.90.35	SERVIÇOS DE CONSULTORIA	1.500.00	200.000,00			
3.3.90.36	OUTROS SERVIÇOS DE TERCEIROS - PESSOA FÍSICA	1.500.00	725.000,00			
3.3.90.36	OUTROS SERVIÇOS DE TERCEIROS - PESSOA FÍSICA	1.720.00	50.000,00			
3.3.90.39	OUTROS SERVIÇOS DE TERCEIROS - PESSOA JURÍDICA	1.500.00	1.590.000,00			
3.3.90.39	OUTROS SERVIÇOS DE TERCEIROS - PESSOA JURÍDICA	1.710.00	100.000,00			
3.3.90.39	OUTROS SERVIÇOS DE TERCEIROS - PESSOA JURÍDICA	1.720.00	50.000,00			
3.3.90.39	OUTROS SERVIÇOS DE TERCEIROS - PESSOA JURÍDICA	1.750.00	13.000,00			
3.3.90.40	SERVIÇOS DE TECNOLOGIA DA INFORMAÇÃO E COMUNICAÇÃO	1.500.00	10.000,00			
3.3.90.47	OBRIGAÇÕES TRIBUTÁRIAS E CONTRIBUTIVAS	1.500.00	350.000,00			
3.3.90.47	OBRIGAÇÕES TRIBUTÁRIAS E CONTRIBUTIVAS	1.720.00	20.000,00			
3.3.90.47	OBRIGAÇÕES TRIBUTÁRIAS E CONTRIBUTIVAS	1.750.00	1.300,00			
3.3.90.91	SENTENÇAS JUDICIAIS	1.500.00	100.000,00			
3.3.90.92	DESPESAS DE EXERCÍCIOS ANTERIORES	1.500.00	26.000,00			
3.3.90.93	INDENIZAÇÕES E RESTITUIÇÕES	1.500.00	10.000,00			
4.0.00.00	DESPESAS DE CAPITAL	0.000.000				522.000,00
4.4.00.00	INVESTIMENTOS	0.000.000			22.000,00	
4.4.90.00	APLICAÇÕES DIRETAS	0.000.000		2.000,00		
4.4.90.52	EQUIPAMENTOS E MATERIAL PERMANENTE	1.754.00	1.000,00			
4.4.90.52	EQUIPAMENTOS E MATERIAL PERMANENTE	1.755.00	1.000,00			
4.4.96.00	APLICAÇÃO DIRETA À CONTA DE RECURSOS DE QUE TRATA O ART. 169 DA CONSTITUIÇÃO	0.000.000		20.000,00		
4.4.96.61	AQUISIÇÃO DE IMÓVEIS	1.500.00	20.000,00			
4.6.00.00	AMORTIZAÇÃO DA DÍVIDA	0.000.000			500.000,00	
4.6.90.00	APLICAÇÕES DIRETAS	0.000.000		500.000,00		
4.6.90.71	PRINCIPAL DA DÍVIDA CONTRATUAL RESGATADO	1.500.00	500.000,00			
TOTAL						7.199.100,00

PRE. MUN. CAMPO ALEGRE DO FIDALGO
 RUA JOAQUIM BALBINO S/N - CNPJ:01612564/0001-48

 Anexo 02
 Página 4

 Orçamento Programa - Exercício de 2026
NATUREZA DA DESPESA POR ORGÃO E UNIDADE

Lei: 005, Data: 24/11/2025

PODER 02 PODER EXECUTIVO						
ORGÃO 03 DEPARTAMENTO DE AGRICULTURA E ABASTECIMENTO						
UNIDADE 00 DEPARTAMENTO DE AGRICULTURA E ABASTECIMENTO						
Código	Especificação	F.R.	Elemento	Modalidade	Grupo	Categoria Econômica
3.0.00.00	DESPESAS CORRENTES	0.000.000				446.500,00
3.1.00.00	PESSOAL E ENCARGOS SOCIAIS	0.000.000			220.000,00	
3.1.90.00	APLICAÇÕES DIRETAS	0.000.000		220.000,00		
3.1.90.04	CONTRATAÇÃO POR TEMPO DETERMINADO	1.500.00	70.000,00			
3.1.90.11	VENCIMENTOS E VANTAGENS FIXAS - PESSOAL CIVIL	1.500.00	150.000,00			
3.3.00.00	OUTRAS DESPESAS CORRENTES	0.000.000			226.500,00	
3.3.90.00	APLICAÇÕES DIRETAS	0.000.000		226.500,00		
3.3.90.14	DIÁRIAS - CIVIL	1.500.00	10.000,00			
3.3.90.14	DIÁRIAS - CIVIL	1.500.00	10.000,00			
3.3.90.30	MATERIAL DE CONSUMO	1.500.00	50.000,00			
3.3.90.30	MATERIAL DE CONSUMO	1.500.00	20.000,00			
3.3.90.32	MATERIAL, BEM OU SERVIÇO PARA DISTRIBUIÇÃO GRATUITA	1.500.00	6.500,00			
3.3.90.36	OUTROS SERVIÇOS DE TERCEIROS - PESSOA FÍSICA	1.500.00	30.000,00			
3.3.90.36	OUTROS SERVIÇOS DE TERCEIROS - PESSOA FÍSICA	1.500.00	30.000,00			
3.3.90.39	OUTROS SERVIÇOS DE TERCEIROS - PESSOA JURÍDICA	1.500.00	40.000,00			
3.3.90.39	OUTROS SERVIÇOS DE TERCEIROS - PESSOA JURÍDICA	1.500.00	20.000,00			
3.3.90.40	SERVIÇOS DE TECNOLOGIA DA INFORMAÇÃO E COMUNICAÇÃO	1.500.00	10.000,00			
4.0.00.00	DESPESAS DE CAPITAL	0.000.000			385.600,00	385.600,00
4.4.00.00	INVESTIMENTOS	0.000.000			385.600,00	
4.4.90.00	APLICAÇÕES DIRETAS	0.000.000		385.600,00		
4.4.90.51	OBRAS E INSTALAÇÕES	1.500.00	15.600,00			
4.4.90.51	OBRAS E INSTALAÇÕES	1.701.00	50.000,00			
4.4.90.51	OBRAS E INSTALAÇÕES	1.701.00	50.000,00			
4.4.90.51	OBRAS E INSTALAÇÕES	1.706.00	100.000,00			
4.4.90.52	EQUIPAMENTOS E MATERIAL PERMANENTE	1.500.00	20.000,00			
4.4.90.52	EQUIPAMENTOS E MATERIAL PERMANENTE	1.500.00	50.000,00			
4.4.90.52	EQUIPAMENTOS E MATERIAL PERMANENTE	1.706.00	100.000,00			
TOTAL						832.100,00

PRE. MUN. CAMPO ALEGRE DO FIDALGO
 RUA JOAQUIM BALBINO S/N - CNPJ:01612564/0001-48

 Anexo 02
 Página 5

 Orçamento Programa - Exercício de 2026
NATUREZA DA DESPESA POR ORGÃO E UNIDADE

Lei: 005, Data: 24/11/2025

PODER 02 PODER EXECUTIVO						
ORGÃO 04 SECRETARIA MUNIC. DE EDUC., CULTURA, DESP. E LAZER						
UNIDADE 00 SECRETARIA MUNICIPAL DE EDUCAÇÃO						
Código	Especificação	F.R.	Elemento	Modalidade	Grupo	Categoria Econômica
3.0.00.00	DESPESAS CORRENTES	0.000.000				3.484.500,00
3.1.00.00	PESSOAL E ENCARGOS SOCIAIS	0.000.000			688.200,00	
3.1.90.00	APLICAÇÕES DIRETAS	0.000.000		688.200,00		
3.1.90.04	CONTRATAÇÃO POR TEMPO DETERMINADO	1.500.00	6.500,00			
3.1.90.11	VENCIMENTOS E VANTAGENS FIXAS - PESSOAL CIVIL	1.500.00	533.900,00			
3.1.90.13	OBRIGAÇÕES PATRONAIS	1.500.00	140.000,00			
3.1.90.16	OUTRAS DESPESAS VARIÁVEIS - PESSOAL CIVIL	1.500.00	1.300,00			
3.1.90.92	DESPESAS DE EXERCÍCIOS ANTERIORES	1.500.00	6.500,00			
3.3.00.00	OUTRAS DESPESAS CORRENTES	0.000.000			2.796.300,00	
3.3.90.00	APLICAÇÕES DIRETAS	0.000.000		2.796.300,00		
3.3.90.14	DIÁRIAS - CIVIL	1.500.00	6.500,00			
3.3.90.30	MATERIAL DE CONSUMO	1.500.00	699.500,00			
3.3.90.30	MATERIAL DE CONSUMO	1.550.00	234.000,00			
3.3.90.30	MATERIAL DE CONSUMO	1.551.00	13.000,00			
3.3.90.30	MATERIAL DE CONSUMO	1.552.00	456.300,00			
3.3.90.30	MATERIAL DE CONSUMO	1.553.00	143.000,00			
3.3.90.30	MATERIAL DE CONSUMO	1.576.00	78.000,00			
3.3.90.33	PASSAGENS E DESPESAS COM LOCOMOÇÃO	1.500.00	2.600,00			
3.3.90.35	SERVIÇOS DE CONSULTORIA	1.550.00	70.000,00			
3.3.90.36	OUTROS SERVIÇOS DE TERCEIROS - PESSOA FÍSICA	1.500.00	154.700,00			
3.3.90.36	OUTROS SERVIÇOS DE TERCEIROS - PESSOA FÍSICA	1.550.00	130.000,00			
3.3.90.36	OUTROS SERVIÇOS DE TERCEIROS - PESSOA FÍSICA	1.553.00	19.500,00			
3.3.90.36	OUTROS SERVIÇOS DE TERCEIROS - PESSOA FÍSICA	1.576.00	19.500,00			
3.3.90.39	OUTROS SERVIÇOS DE TERCEIROS - PESSOA JURÍDICA	1.500.00	456.700,00			
3.3.90.39	OUTROS SERVIÇOS DE TERCEIROS - PESSOA JURÍDICA	1.550.00	195.000,00			
3.3.90.39	OUTROS SERVIÇOS DE TERCEIROS - PESSOA JURÍDICA	1.553.00	78.000,00			
3.3.90.40	SERVIÇOS DE TECNOLOGIA DA INFORMAÇÃO E COMUNICAÇÃO	1.500.00	20.000,00			
3.3.90.40	SERVIÇOS DE TECNOLOGIA DA INFORMAÇÃO E COMUNICAÇÃO	1.550.00	20.000,00			
4.0.00.00	DESPESAS DE CAPITAL	0.000.000			590.000,00	590.000,00
4.4.00.00	INVESTIMENTOS	0.000.000			590.000,00	
4.4.90.00	APLICAÇÕES DIRETAS	0.000.000		590.000,00		
4.4.90.51	OBRAS E INSTALAÇÕES	1.500.00	200.000,00			
4.4.90.51	OBRAS E INSTALAÇÕES	1.569.00	130.000,00			
4.4.90.52	EQUIPAMENTOS E MATERIAL PERMANENTE	1.500.00	130.000,00			
4.4.90.52	EQUIPAMENTOS E MATERIAL PERMANENTE	1.550.00	65.000,00			
4.4.90.52	EQUIPAMENTOS E MATERIAL PERMANENTE	1.569.00	65.000,00			
TOTAL						4.074.500,00

PRE. MUN. CAMPO ALEGRE DO FIDALGO

RUA JOAQUIM BALBINO S/N - CNPJ:01612564/0001-48

Anexo 02

Página 6

Orçamento Programa - Exercício de 2026

NATUREZA DA DESPESA POR ORGÃO E UNIDADE

Lei: 005, Data: 24/11/2025

PODER 02 PODER EXECUTIVO						
ORGÃO 04 SECRETARIA MUNIC. DE EDUC., CULTURA, DESP. E LAZER						
UNIDADE 01 FUNDO DE VALORIZAÇÃO DA EDUCAÇÃO BÁSICA - FUNDEB						
Código	Especificação	F.R.	Elemento	Modalidade	Grupo	Categoria Econômica
3.0.00.00	DESPESAS CORRENTES	0.000.000				14.532.900,00
3.1.00.00	PESSOAL E ENCARGOS SOCIAIS	0.000.000			12.602.800,00	
3.1.90.00	APLICAÇÕES DIRETAS	0.000.000		12.602.800,00		
3.1.90.04	CONTRATAÇÃO POR TEMPO DETERMINADO	1.540.000	26.000,00			
3.1.90.04	CONTRATAÇÃO POR TEMPO DETERMINADO	1.540.000	600.000,00			
3.1.90.11	VENCIMENTOS E VANTAGENS FIXAS - PESSOAL CIVIL	1.540.000	5.486.500,00			
3.1.90.11	VENCIMENTOS E VANTAGENS FIXAS - PESSOAL CIVIL	1.541.000	2.600.000,00			
3.1.90.11	VENCIMENTOS E VANTAGENS FIXAS - PESSOAL CIVIL	1.542.000	2.730.000,00			
3.1.90.13	OBRIGAÇÕES PATRONAIS	1.540.000	1.105.000,00			
3.1.90.13	OBRIGAÇÕES PATRONAIS	1.541.000	2.000,00			
3.1.90.13	OBRIGAÇÕES PATRONAIS	1.542.000	52.000,00			
3.1.90.16	OUTRAS DESPESAS VARIÁVEIS - PESSOAL CIVIL	1.540.000	1.300,00			
3.3.00.00	OUTRAS DESPESAS CORRENTES	0.000.000			1.930.100,00	
3.3.90.00	APLICAÇÕES DIRETAS	0.000.000		1.930.100,00		
3.3.90.14	DIÁRIAS - CIVIL	1.540.000	6.500,00			
3.3.90.30	MATERIAL DE CONSUMO	1.540.000	620.000,00			
3.3.90.30	MATERIAL DE CONSUMO	1.542.000	20.000,00			
3.3.90.30	MATERIAL DE CONSUMO	1.543.000	300.000,00			
3.3.90.36	OUTROS SERVIÇOS DE TERCEIROS - PESSOA FÍSICA	1.540.000	593.000,00			
3.3.90.36	OUTROS SERVIÇOS DE TERCEIROS - PESSOA FÍSICA	1.543.000	20.000,00			
3.3.90.39	OUTROS SERVIÇOS DE TERCEIROS - PESSOA JURÍDICA	1.540.000	150.600,00			
3.3.90.39	OUTROS SERVIÇOS DE TERCEIROS - PESSOA JURÍDICA	1.543.000	200.000,00			
3.3.90.40	SERVIÇOS DE TECNOLOGIA DA INFORMAÇÃO E COMUNICAÇÃO	1.540.000	20.000,00			
4.0.00.00	DESPESAS DE CAPITAL	0.000.000			815.000,00	815.000,00
4.4.00.00	INVESTIMENTOS	0.000.000			815.000,00	
4.4.90.00	APLICAÇÕES DIRETAS	0.000.000		815.000,00		
4.4.90.51	OBRAS E INSTALAÇÕES	1.540.000	195.000,00			
4.4.90.51	OBRAS E INSTALAÇÕES	1.542.000	325.000,00			
4.4.90.52	EQUIPAMENTOS E MATERIAL PERMANENTE	1.542.000	195.000,00			
4.4.90.52	EQUIPAMENTOS E MATERIAL PERMANENTE	1.542.000	100.000,00			
TOTAL						15.347.900,00

PRE. MUN. CAMPO ALEGRE DO FIDALGO

RUA JOAQUIM BALBINO S/N - CNPJ:01612564/0001-48

Anexo 02

Página 7

Orçamento Programa - Exercício de 2026

NATUREZA DA DESPESA POR ORGÃO E UNIDADE

Lei: 005, Data: 24/11/2025

PODER 02 PODER EXECUTIVO						
ORGÃO 05 DEPARTAMENTO DE OBRAS PUBL. E SERV. URBANOS						
UNIDADE 00 DEPARTAMENTO DE OBRAS E SERV. PÚBLICOS						
Código	Especificação	F.R.	Elemento	Modalidade	Grupo	Categoria Econômica
3.0.00.00	DESPESAS CORRENTES	0.000.000				2.511.100,00
3.1.00.00	PESSOAL E ENCARGOS SOCIAIS	0.000.000			825.000,00	
3.1.90.00	APLICAÇÕES DIRETAS	0.000.000		825.000,00		
3.1.90.04	CONTRATAÇÃO POR TEMPO DETERMINADO	1.500.000	300.000,00			
3.1.90.11	VENCIMENTOS E VANTAGENS FIXAS - PESSOAL CIVIL	1.500.000	520.000,00			
3.1.90.16	OUTRAS DESPESAS VARIÁVEIS - PESSOAL CIVIL	1.500.000	5.000,00			
3.3.00.00	OUTRAS DESPESAS CORRENTES	0.000.000			1.686.100,00	
3.3.90.00	APLICAÇÕES DIRETAS	0.000.000		1.686.100,00		
3.3.90.14	DIÁRIAS - CIVIL	1.500.000	30.000,00			
3.3.90.30	MATERIAL DE CONSUMO	1.500.000	65.000,00			
3.3.90.30	MATERIAL DE CONSUMO	1.500.000	61.600,00			
3.3.90.30	MATERIAL DE CONSUMO	1.751.000	6.500,00			
3.3.90.36	OUTROS SERVIÇOS DE TERCEIROS - PESSOA FÍSICA	1.500.000	305.500,00			
3.3.90.36	OUTROS SERVIÇOS DE TERCEIROS - PESSOA FÍSICA	1.500.000	248.600,00			
3.3.90.39	OUTROS SERVIÇOS DE TERCEIROS - PESSOA JURÍDICA	1.500.000	338.600,00			
3.3.90.39	OUTROS SERVIÇOS DE TERCEIROS - PESSOA JURÍDICA	1.500.000	404.300,00			
3.3.90.39	OUTROS SERVIÇOS DE TERCEIROS - PESSOA JURÍDICA	1.751.000	156.000,00			
3.3.90.40	SERVIÇOS DE TECNOLOGIA DA INFORMAÇÃO E COMUNICAÇÃO	1.500.000	20.000,00			
3.3.90.93	INDENIZAÇÕES E RESTITUIÇÕES	1.500.000	20.000,00			
3.3.90.93	INDENIZAÇÕES E RESTITUIÇÕES	1.700.000	30.000,00			
4.0.00.00	DESPESAS DE CAPITAL	0.000.000			8.342.955,97	8.342.955,97
4.4.00.00	INVESTIMENTOS	0.000.000			8.342.955,97	
4.4.90.00	APLICAÇÕES DIRETAS	0.000.000		8.342.955,97		
4.4.90.51	OBRAS E INSTALAÇÕES	1.500.000	572.000,00			
4.4.90.51	OBRAS E INSTALAÇÕES	1.700.000	1.570.000,00			
4.4.90.51	OBRAS E INSTALAÇÕES	1.701.000	265.000,00			
4.4.90.51	OBRAS E INSTALAÇÕES	1.706.000	5.335.255,97			
4.4.90.51	OBRAS E INSTALAÇÕES	1.706.000	250.000,00			
4.4.90.51	OBRAS E INSTALAÇÕES	1.710.000	100.000,00			
4.4.90.52	EQUIPAMENTOS E MATERIAL PERMANENTE	1.500.000	180.700,00			
4.4.90.52	EQUIPAMENTOS E MATERIAL PERMANENTE	1.500.000	20.000,00			
4.4.90.52	EQUIPAMENTOS E MATERIAL PERMANENTE	1.706.000	50.000,00			
TOTAL						10.854.055,97

PRE. MUN. CAMPO ALEGRE DO FIDALGO

RUA JOAQUIM BALBINO S/N - CNPJ:01612564/0001-48

Anexo 02

Página 8

Orçamento Programa - Exercício de 2026

NATUREZA DA DESPESA POR ORGÃO E UNIDADE

Lei: 005, Data: 24/11/2025

PODER 02 PODER EXECUTIVO						
ORGÃO 06 SECRETARIA MUNICIPAL DE SAÚDE						
UNIDADE 00 SECRETARIA MUNICIPAL DE SAÚDE						
Código	Especificação	F.R.	Elemento	Modalidade	Grupo	Categoria Econômica
3.0.00.00	DESPESAS CORRENTES	0.000.000				412.100,00
3.1.00.00	PESSOAL E ENCARGOS SOCIAIS	0.000.000			45.500,00	
3.1.90.00	APLICAÇÕES DIRETAS	0.000.000		45.500,00		
3.1.90.11	VENCIMENTOS E VANTAGENS FIXAS - PESSOAL CIVIL	1.500.00	39.000,00			
3.1.90.13	OBRIGAÇÕES PATRONAIS	1.500.00	6.500,00			
3.3.00.00	OUTRAS DESPESAS CORRENTES	0.000.000			366.600,00	
3.3.90.00	APLICAÇÕES DIRETAS	0.000.000		366.600,00		
3.3.90.14	DIÁRIAS - CIVIL	1.500.00	2.600,00			
3.3.90.30	MATERIAL DE CONSUMO	1.500.00	234.000,00			
3.3.90.36	OUTROS SERVIÇOS DE TERCEIROS - PESSOA FÍSICA	1.500.00	65.000,00			
3.3.90.39	OUTROS SERVIÇOS DE TERCEIROS - PESSOA JURÍDICA	1.500.00	65.000,00			
TOTAL						412.100,00

PRE. MUN. CAMPO ALEGRE DO FIDALGO

RUA JOAQUIM BALBINO S/N - CNPJ:01612564/0001-48

Anexo 02

Página 9

Orçamento Programa - Exercício de 2026

NATUREZA DA DESPESA POR ORGÃO E UNIDADE

Lei: 005, Data: 24/11/2025

PODER 02 PODER EXECUTIVO						
ORGÃO 06 SECRETARIA MUNICIPAL DE SAÚDE						
UNIDADE 01 FUNDO MUNICIPAL DE SAÚDE						
Código	Especificação	F.R.	Elemento	Modalidade	Grupo	Categoria Econômica
3.0.00.00	DESPESAS CORRENTES	0.000.000				10.895.900,00
3.1.00.00	PESSOAL E ENCARGOS SOCIAIS	0.000.000			4.102.500,00	
3.1.90.00	APLICAÇÕES DIRETAS	0.000.000		4.102.500,00		
3.1.90.04	CONTRATAÇÃO POR TEMPO DETERMINADO	1.500.00	6.500,00			
3.1.90.04	CONTRATAÇÃO POR TEMPO DETERMINADO	1.600.00	50.000,00			
3.1.90.04	CONTRATAÇÃO POR TEMPO DETERMINADO	1.600.00	59.100,00			
3.1.90.04	CONTRATAÇÃO POR TEMPO DETERMINADO	1.604.00	50.000,00			
3.1.90.04	CONTRATAÇÃO POR TEMPO DETERMINADO	1.621.00	20.000,00			
3.1.90.11	VENCIMENTOS E VANTAGENS FIXAS - PESSOAL CIVIL	1.500.00	1.254.500,00			
3.1.90.11	VENCIMENTOS E VANTAGENS FIXAS - PESSOAL CIVIL	1.600.00	1.218.500,00			
3.1.90.11	VENCIMENTOS E VANTAGENS FIXAS - PESSOAL CIVIL	1.604.00	689.000,00			
3.1.90.11	VENCIMENTOS E VANTAGENS FIXAS - PESSOAL CIVIL	1.605.00	128.700,00			
3.1.90.11	VENCIMENTOS E VANTAGENS FIXAS - PESSOAL CIVIL	1.621.00	26.000,00			
3.1.90.13	OBRIGAÇÕES PATRONAIS	1.500.00	325.000,00			
3.1.90.13	OBRIGAÇÕES PATRONAIS	1.600.00	260.000,00			
3.1.90.16	OUTRAS DESPESAS VARIÁVEIS - PESSOAL CIVIL	1.500.00	2.600,00			
3.1.90.92	DESPESAS DE EXERCÍCIOS ANTERIORES	1.600.00	1.300,00			
3.1.90.94	INDENIZAÇÕES E RESTITUIÇÕES TRABALHISTAS	1.500.00	1.300,00			
3.1.90.94	INDENIZAÇÕES E RESTITUIÇÕES TRABALHISTAS	1.600.00	10.000,00			
3.3.00.00	OUTRAS DESPESAS CORRENTES	0.000.000			6.793.400,00	
3.3.90.00	APLICAÇÕES DIRETAS	0.000.000		6.793.400,00		
3.3.90.14	DIÁRIAS - CIVIL	1.500.00	33.800,00			
3.3.90.14	DIÁRIAS - CIVIL	1.600.00	20.800,00			
3.3.90.14	DIÁRIAS - CIVIL	1.621.00	15.000,00			
3.3.90.30	MATERIAL DE CONSUMO	1.500.00	872.300,00			
3.3.90.30	MATERIAL DE CONSUMO	1.600.00	1.928.900,00			
3.3.90.30	MATERIAL DE CONSUMO	1.621.00	390.000,00			
3.3.90.33	PASSAGENS E DESPESAS COM LOCOMOÇÃO	1.500.00	2.600,00			
3.3.90.36	OUTROS SERVIÇOS DE TERCEIROS - PESSOA FÍSICA	1.500.00	783.900,00			
3.3.90.36	OUTROS SERVIÇOS DE TERCEIROS - PESSOA FÍSICA	1.600.00	1.040.000,00			
3.3.90.36	OUTROS SERVIÇOS DE TERCEIROS - PESSOA FÍSICA	1.605.00	143.000,00			
3.3.90.36	OUTROS SERVIÇOS DE TERCEIROS - PESSOA FÍSICA	1.621.00	26.000,00			
3.3.90.39	OUTROS SERVIÇOS DE TERCEIROS - PESSOA JURÍDICA	1.500.00	796.900,00			
3.3.90.39	OUTROS SERVIÇOS DE TERCEIROS - PESSOA JURÍDICA	1.600.00	596.700,00			
3.3.90.39	OUTROS SERVIÇOS DE TERCEIROS - PESSOA JURÍDICA	1.621.00	39.000,00			
3.3.90.40	SERVIÇOS DE TECNOLOGIA DA INFORMAÇÃO E COMUNICAÇÃO	1.500.00	20.000,00			
3.3.90.46	AUXÍLIO ALIMENTAÇÃO	1.500.00	71.500,00			
3.3.90.92	DESPESAS DE EXERCÍCIOS ANTERIORES	1.500.00	6.500,00			
3.3.90.92	DESPESAS DE EXERCÍCIOS ANTERIORES	1.600.00	6.500,00			
4.0.00.00	DESPESAS DE CAPITAL	0.000.000				517.400,00
4.4.00.00	INVESTIMENTOS	0.000.000			517.400,00	
4.4.90.00	APLICAÇÕES DIRETAS	0.000.000		517.400,00		
4.4.90.51	OBRAS E INSTALAÇÕES	1.500.00	32.500,00			
4.4.90.51	OBRAS E INSTALAÇÕES	1.600.00	195.000,00			
4.4.90.52	EQUIPAMENTOS E MATERIAL PERMANENTE	1.500.00	110.500,00			
4.4.90.52	EQUIPAMENTOS E MATERIAL PERMANENTE	1.600.00	104.000,00			

PRE. MUN. CAMPO ALEGRE DO FIDALGO

RUA JOAQUIM BALBINO S/N - CNPJ:01612564/0001-48

Anexo 02

Página 10

Orçamento Programa - Exercício de 2026

NATUREZA DA DESPESA POR ORGÃO E UNIDADE

Lei: 005, Data: 24/11/2025

Código	Especificação	F.R.	Elemento	Modalidade	Grupo	Categoria Econômica
PODER 02 PODER EXECUTIVO ORGÃO 06 SECRETARIA MUNICIPAL DE SAÚDE UNIDADE 01 FUNDO MUNICIPAL DE SAÚDE						
4.4.90.52	EQUIPAMENTOS E MATERIAL PERMANENTE	1.601.00	71.500,00			
4.4.90.52	EQUIPAMENTOS E MATERIAL PERMANENTE	1.621.00	3.900,00			
TOTAL						11.413.300,00

PRE. MUN. CAMPO ALEGRE DO FIDALGO

RUA JOAQUIM BALBINO S/N - CNPJ:01612564/0001-48

Anexo 02

Página 11

Orçamento Programa - Exercício de 2026

NATUREZA DA DESPESA POR ORGÃO E UNIDADE

Lei: 005, Data: 24/11/2025

Código	Especificação	F.R.	Elemento	Modalidade	Grupo	Categoria Econômica
PODER 02 PODER EXECUTIVO ORGÃO 07 SECRETARIA MUNICIPAL DE ASSISTÊNCIA SOCIAL UNIDADE 00 SECRETARIA MUNICIPAL DE ASSISTÊNCIA SOCIAL						
3.0.00.00	DESPESAS CORRENTES	0.000.000				340.200,00
3.1.00.00	PESSOAL E ENCARGOS SOCIAIS	0.000.000			260.900,00	
3.1.90.00	APLICAÇÕES DIRETAS	0.000.000		260.900,00		
3.1.90.11	VENCIMENTOS E VANTAGENS FIXAS - PESSOAL CIVIL	1.500.00	249.600,00			
3.1.90.16	OUTRAS DESPESAS VARIÁVEIS - PESSOAL CIVIL	1.500.00	1.300,00			
3.1.90.94	INDENIZAÇÕES E RESTITUIÇÕES TRABALHISTAS	1.500.00	10.000,00			
3.3.00.00	OUTRAS DESPESAS CORRENTES	0.000.000			79.300,00	
3.3.90.00	APLICAÇÕES DIRETAS	0.000.000		79.300,00		
3.3.90.14	DIÁRIAS - CIVIL	1.500.00	7.800,00			
3.3.90.30	MATERIAL DE CONSUMO	1.500.00	28.600,00			
3.3.90.33	PASSAGENS E DESPESAS COM LOCOMOÇÃO	1.500.00	1.300,00			
3.3.90.36	OUTROS SERVIÇOS DE TERCEIROS - PESSOA FÍSICA	1.500.00	3.900,00			
3.3.90.39	OUTROS SERVIÇOS DE TERCEIROS - PESSOA JURÍDICA	1.500.00	33.800,00			
3.3.90.48	OUTROS AUXÍLIOS FINANCEIROS A PESSOAS FÍSICAS	1.500.00	3.900,00			
4.0.00.00	DESPESAS DE CAPITAL	0.000.000				16.900,00
4.4.00.00	INVESTIMENTOS	0.000.000			16.900,00	
4.4.90.00	APLICAÇÕES DIRETAS	0.000.000		16.900,00		
4.4.90.52	EQUIPAMENTOS E MATERIAL PERMANENTE	1.500.00	16.900,00			
TOTAL						357.100,00

PRE. MUN. CAMPO ALEGRE DO FIDALGO

RUA JOAQUIM BALBINO S/N - CNPJ:01612564/0001-48

Anexo 02

Página 12

Orçamento Programa - Exercício de 2026

NATUREZA DA DESPESA POR ORGÃO E UNIDADE

Lei: 005, Data: 24/11/2025

Código	Especificação	F.R.	Elemento	Modalidade	Grupo	Categoria Econômica
PODER	02 PODER EXECUTIVO					
ORGÃO	07 SECRETARIA MUNICIPAL DE ASSISTÊNCIA SOCIAL					
UNIDADE	01 FUNDO MUNICIPAL DE ASSISTÊNCIA SOCIAL					
3.0.00.00	DESPESAS CORRENTES	0.000.000				1.645.100,00
3.1.00.00	PESSOAL E ENCARGOS SOCIAIS	0.000.000			602.900,00	
3.1.90.00	APLICAÇÕES DIRETAS	0.000.000		602.900,00		
3.1.90.04	CONTRATAÇÃO POR TEMPO DETERMINADO	1.500,00	59.000,00			
3.1.90.04	CONTRATAÇÃO POR TEMPO DETERMINADO	1.500,00	20.000,00			
3.1.90.04	CONTRATAÇÃO POR TEMPO DETERMINADO	1.660,00	20.000,00			
3.1.90.04	CONTRATAÇÃO POR TEMPO DETERMINADO	1.660,00	10.000,00			
3.1.90.04	CONTRATAÇÃO POR TEMPO DETERMINADO	1.660,00	58.900,00			
3.1.90.04	CONTRATAÇÃO POR TEMPO DETERMINADO	1.661,00	2.000,00			
3.1.90.04	CONTRATAÇÃO POR TEMPO DETERMINADO	1.661,00	2.000,00			
3.1.90.11	VENCIMENTOS E VANTAGENS FIXAS - PESSOAL CIVIL	1.500,00	202.000,00			
3.1.90.11	VENCIMENTOS E VANTAGENS FIXAS - PESSOAL CIVIL	1.660,00	110.900,00			
3.1.90.11	VENCIMENTOS E VANTAGENS FIXAS - PESSOAL CIVIL	1.660,00	19.500,00			
3.1.90.11	VENCIMENTOS E VANTAGENS FIXAS - PESSOAL CIVIL	1.660,00	50.000,00			
3.1.90.11	VENCIMENTOS E VANTAGENS FIXAS - PESSOAL CIVIL	1.660,00	10.000,00			
3.1.90.11	VENCIMENTOS E VANTAGENS FIXAS - PESSOAL CIVIL	1.661,00	10.000,00			
3.1.90.13	OBRIGAÇÕES PATRONAIS	1.500,00	28.600,00			
3.3.00.00	OUTRAS DESPESAS CORRENTES	0.000.000			1.042.200,00	
3.3.50.00	TRANSFERÊNCIAS A INSTITUIÇÕES PRIVADAS SEM FINS LUCRATIVAS	0.000.000		4.000,00		
3.3.50.41	CONTRIBUIÇÕES	1.500,00	2.000,00			
3.3.50.41	CONTRIBUIÇÕES	1.660,00	2.000,00			
3.3.90.00	APLICAÇÕES DIRETAS	0.000.000		1.038.200,00		
3.3.90.14	DIÁRIAS - CIVIL	1.500,00	18.500,00			
3.3.90.14	DIÁRIAS - CIVIL	1.500,00	3.900,00			
3.3.90.14	DIÁRIAS - CIVIL	1.660,00	10.200,00			
3.3.90.14	DIÁRIAS - CIVIL	1.660,00	10.000,00			
3.3.90.14	DIÁRIAS - CIVIL	1.660,00	5.000,00			
3.3.90.30	MATERIAL DE CONSUMO	1.500,00	16.900,00			
3.3.90.30	MATERIAL DE CONSUMO	1.500,00	44.000,00			
3.3.90.30	MATERIAL DE CONSUMO	1.660,00	2.000,00			
3.3.90.30	MATERIAL DE CONSUMO	1.660,00	42.900,00			
3.3.90.30	MATERIAL DE CONSUMO	1.660,00	20.000,00			
3.3.90.30	MATERIAL DE CONSUMO	1.660,00	8.900,00			
3.3.90.30	MATERIAL DE CONSUMO	1.660,00	76.500,00			
3.3.90.30	MATERIAL DE CONSUMO	1.661,00	2.000,00			
3.3.90.30	MATERIAL DE CONSUMO	1.661,00	5.000,00			
3.3.90.30	MATERIAL DE CONSUMO	1.661,00	2.000,00			
3.3.90.30	MATERIAL DE CONSUMO	1.661,00	2.000,00			
3.3.90.31	PREMIAÇÕES CULTURAIS, ARTÍSTICAS, CIENTÍFICAS, DESPORTIVAS	1.660,00	2.000,00			
3.3.90.31	PREMIAÇÕES CULTURAIS, ARTÍSTICAS, CIENTÍFICAS, DESPORTIVAS	1.660,00	2.000,00			
3.3.90.31	PREMIAÇÕES CULTURAIS, ARTÍSTICAS, CIENTÍFICAS, DESPORTIVAS	1.661,00	2.000,00			
3.3.90.32	MATERIAL, BEM OU SERVIÇO PARA DISTRIBUIÇÃO GRATUITA	1.500,00	6.500,00			
3.3.90.32	MATERIAL, BEM OU SERVIÇO PARA DISTRIBUIÇÃO GRATUITA	1.661,00	6.500,00			
3.3.90.33	PASSAGENS E DESPESAS COM LOCOMOÇÃO	1.500,00	3.900,00			
3.3.90.33	PASSAGENS E DESPESAS COM LOCOMOÇÃO	1.661,00	7.800,00			
3.3.90.36	OUTROS SERVIÇOS DE TERCEIROS - PESSOA FÍSICA	1.500,00	14.300,00			

PRE. MUN. CAMPO ALEGRE DO FIDALGO

RUA JOAQUIM BALBINO S/N - CNPJ:01612564/0001-48

Anexo 02

Página 13

Orçamento Programa - Exercício de 2026

NATUREZA DA DESPESA POR ORGÃO E UNIDADE

Lei: 005, Data: 24/11/2025

PODER		02 PODER EXECUTIVO				
ORGÃO		07 SECRETARIA MUNICIPAL DE ASSISTÊNCIA SOCIAL				
UNIDADE		01 FUNDO MUNICIPAL DE ASSISTÊNCIA SOCIAL				
Código	Especificação	F.R.	Elemento	Modalidade	Grupo	Categoria Econômica
3.3.90.36	OUTROS SERVIÇOS DE TERCEIROS - PESSOA FÍSICA	1.500.00	34.000,00			
3.3.90.36	OUTROS SERVIÇOS DE TERCEIROS - PESSOA FÍSICA	1.660.00	2.000,00			
3.3.90.36	OUTROS SERVIÇOS DE TERCEIROS - PESSOA FÍSICA	1.660.00	272.200,00			
3.3.90.36	OUTROS SERVIÇOS DE TERCEIROS - PESSOA FÍSICA	1.660.00	70.000,00			
3.3.90.36	OUTROS SERVIÇOS DE TERCEIROS - PESSOA FÍSICA	1.660.00	10.000,00			
3.3.90.36	OUTROS SERVIÇOS DE TERCEIROS - PESSOA FÍSICA	1.660.00	20.000,00			
3.3.90.36	OUTROS SERVIÇOS DE TERCEIROS - PESSOA FÍSICA	1.661.00	2.000,00			
3.3.90.36	OUTROS SERVIÇOS DE TERCEIROS - PESSOA FÍSICA	1.661.00	2.000,00			
3.3.90.36	OUTROS SERVIÇOS DE TERCEIROS - PESSOA FÍSICA	1.661.00	5.000,00			
3.3.90.36	OUTROS SERVIÇOS DE TERCEIROS - PESSOA FÍSICA	1.661.00	5.000,00			
3.3.90.39	OUTROS SERVIÇOS DE TERCEIROS - PESSOA JURÍDICA	1.500.00	15.600,00			
3.3.90.39	OUTROS SERVIÇOS DE TERCEIROS - PESSOA JURÍDICA	1.500.00	32.000,00			
3.3.90.39	OUTROS SERVIÇOS DE TERCEIROS - PESSOA JURÍDICA	1.660.00	2.000,00			
3.3.90.39	OUTROS SERVIÇOS DE TERCEIROS - PESSOA JURÍDICA	1.660.00	16.500,00			
3.3.90.39	OUTROS SERVIÇOS DE TERCEIROS - PESSOA JURÍDICA	1.660.00	20.000,00			
3.3.90.39	OUTROS SERVIÇOS DE TERCEIROS - PESSOA JURÍDICA	1.660.00	19.500,00			
3.3.90.39	OUTROS SERVIÇOS DE TERCEIROS - PESSOA JURÍDICA	1.660.00	56.500,00			
3.3.90.39	OUTROS SERVIÇOS DE TERCEIROS - PESSOA JURÍDICA	1.661.00	2.000,00			
3.3.90.39	OUTROS SERVIÇOS DE TERCEIROS - PESSOA JURÍDICA	1.661.00	2.000,00			
3.3.90.39	OUTROS SERVIÇOS DE TERCEIROS - PESSOA JURÍDICA	1.661.00	2.000,00			
3.3.90.40	SERVIÇOS DE TECNOLOGIA DA INFORMAÇÃO E COMUNICAÇÃO	1.500.00	20.000,00			
3.3.90.40	SERVIÇOS DE TECNOLOGIA DA INFORMAÇÃO E COMUNICAÇÃO	1.500.00	18.000,00			
3.3.90.40	SERVIÇOS DE TECNOLOGIA DA INFORMAÇÃO E COMUNICAÇÃO	1.660.00	2.000,00			
3.3.90.40	SERVIÇOS DE TECNOLOGIA DA INFORMAÇÃO E COMUNICAÇÃO	1.660.00	2.000,00			
3.3.90.40	SERVIÇOS DE TECNOLOGIA DA INFORMAÇÃO E COMUNICAÇÃO	1.660.00	5.000,00			
3.3.90.40	SERVIÇOS DE TECNOLOGIA DA INFORMAÇÃO E COMUNICAÇÃO	1.660.00	2.000,00			
3.3.90.40	SERVIÇOS DE TECNOLOGIA DA INFORMAÇÃO E COMUNICAÇÃO	1.660.00	5.000,00			
3.3.90.40	SERVIÇOS DE TECNOLOGIA DA INFORMAÇÃO E COMUNICAÇÃO	1.660.00	2.000,00			
3.3.90.40	SERVIÇOS DE TECNOLOGIA DA INFORMAÇÃO E COMUNICAÇÃO	1.660.00	10.000,00			
3.3.90.40	SERVIÇOS DE TECNOLOGIA DA INFORMAÇÃO E COMUNICAÇÃO	1.661.00	2.000,00			
3.3.90.40	SERVIÇOS DE TECNOLOGIA DA INFORMAÇÃO E COMUNICAÇÃO	1.661.00	2.000,00			
3.3.90.48	OUTROS AUXÍLIOS FINANCEIROS A PESSOAS FÍSICAS	1.500.00	20.000,00			
3.3.90.48	OUTROS AUXÍLIOS FINANCEIROS A PESSOAS FÍSICAS	1.500.00	27.500,00			
3.3.90.48	OUTROS AUXÍLIOS FINANCEIROS A PESSOAS FÍSICAS	1.660.00	2.000,00			
3.3.90.48	OUTROS AUXÍLIOS FINANCEIROS A PESSOAS FÍSICAS	1.660.00	2.000,00			
3.3.90.48	OUTROS AUXÍLIOS FINANCEIROS A PESSOAS FÍSICAS	1.660.00	2.000,00			
3.3.90.48	OUTROS AUXÍLIOS FINANCEIROS A PESSOAS FÍSICAS	1.660.00	5.000,00			
3.3.90.48	OUTROS AUXÍLIOS FINANCEIROS A PESSOAS FÍSICAS	1.661.00	2.000,00			
3.3.90.48	OUTROS AUXÍLIOS FINANCEIROS A PESSOAS FÍSICAS	1.661.00	2.600,00			
4.0.00.00	DESPESAS DE CAPITAL	0.000.000				467.000,00
4.4.00.00	INVESTIMENTOS	0.000.000			467.000,00	
4.4.90.00	APLICAÇÕES DIRETAS	0.000.000		467.000,00		
4.4.90.51	OBRAS E INSTALAÇÕES	1.500.00	23.000,00			
4.4.90.51	OBRAS E INSTALAÇÕES	1.500.00	50.000,00			
4.4.90.51	OBRAS E INSTALAÇÕES	1.660.00	50.000,00			
4.4.90.51	OBRAS E INSTALAÇÕES	1.660.00	5.000,00			

PRE. MUN. CAMPO ALEGRE DO FIDALGO

RUA JOAQUIM BALBINO S/N - CNPJ:01612564/0001-48

Anexo 02

Página 14

Orçamento Programa - Exercício de 2026

NATUREZA DA DESPESA POR ORGÃO E UNIDADE

Lei: 005, Data: 24/11/2025

PODER 02 PODER EXECUTIVO						
ORGÃO 07 SECRETARIA MUNICIPAL DE ASSISTÊNCIA SOCIAL						
UNIDADE 01 FUNDO MUNICIPAL DE ASSISTÊNCIA SOCIAL						
Código	Especificação	F.R.	Elemento	Modalidade	Grupo	Categoria Econômica
4.4.90.51	OBRAS E INSTALAÇÕES	1.660.00	5.000,00			
4.4.90.51	OBRAS E INSTALAÇÕES	1.660.00	2.000,00			
4.4.90.51	OBRAS E INSTALAÇÕES	1.660.00	5.000,00			
4.4.90.51	OBRAS E INSTALAÇÕES	1.660.00	7.000,00			
4.4.90.51	OBRAS E INSTALAÇÕES	1.660.00	2.000,00			
4.4.90.51	OBRAS E INSTALAÇÕES	1.661.00	50.000,00			
4.4.90.51	OBRAS E INSTALAÇÕES	1.661.00	2.000,00			
4.4.90.51	OBRAS E INSTALAÇÕES	1.661.00	5.000,00			
4.4.90.51	OBRAS E INSTALAÇÕES	1.661.00	5.000,00			
4.4.90.52	EQUIPAMENTOS E MATERIAL PERMANENTE	1.500.00	26.000,00			
4.4.90.52	EQUIPAMENTOS E MATERIAL PERMANENTE	1.500.00	34.000,00			
4.4.90.52	EQUIPAMENTOS E MATERIAL PERMANENTE	1.660.00	50.000,00			
4.4.90.52	EQUIPAMENTOS E MATERIAL PERMANENTE	1.660.00	20.000,00			
4.4.90.52	EQUIPAMENTOS E MATERIAL PERMANENTE	1.660.00	30.000,00			
4.4.90.52	EQUIPAMENTOS E MATERIAL PERMANENTE	1.660.00	5.000,00			
4.4.90.52	EQUIPAMENTOS E MATERIAL PERMANENTE	1.660.00	2.000,00			
4.4.90.52	EQUIPAMENTOS E MATERIAL PERMANENTE	1.660.00	20.000,00			
4.4.90.52	EQUIPAMENTOS E MATERIAL PERMANENTE	1.660.00	7.000,00			
4.4.90.52	EQUIPAMENTOS E MATERIAL PERMANENTE	1.661.00	50.000,00			
4.4.90.52	EQUIPAMENTOS E MATERIAL PERMANENTE	1.661.00	2.000,00			
4.4.90.52	EQUIPAMENTOS E MATERIAL PERMANENTE	1.661.00	5.000,00			
4.4.90.52	EQUIPAMENTOS E MATERIAL PERMANENTE	1.661.00	5.000,00			
TOTAL						2.112.100,00

PRE. MUN. CAMPO ALEGRE DO FIDALGO

RUA JOAQUIM BALBINO S/N - CNPJ:01612564/0001-48

Anexo 02

Página 15

Orçamento Programa - Exercício de 2026

NATUREZA DA DESPESA POR ORGÃO E UNIDADE

Lei: 005, Data: 24/11/2025

PODER 02 PODER EXECUTIVO						
ORGÃO 07 SECRETARIA MUNICIPAL DE ASSISTÊNCIA SOCIAL						
UNIDADE 02 FUNDO MUNICIPAL DA CRIANÇA E DO ADOLESCENTE - FMCA						
Código	Especificação	F.R.	Elemento	Modalidade	Grupo	Categoria Econômica
3.0.00.00	DESPESAS CORRENTES	0.000.000				31.200,00
3.1.00.00	PESSOAL E ENCARGOS SOCIAIS	0.000.000			15.600,00	
3.1.90.00	APLICAÇÕES DIRETAS	0.000.000		15.600,00		
3.1.90.11	VENCIMENTOS E VANTAGENS FIXAS - PESSOAL CIVIL	1.500.00	13.000,00			
3.1.90.13	OBRIGAÇÕES PATRONAIS	1.500.00	2.600,00			
3.3.00.00	OUTRAS DESPESAS CORRENTES	0.000.000			15.600,00	
3.3.90.00	APLICAÇÕES DIRETAS	0.000.000		15.600,00		
3.3.90.31	PREMIAÇÕES CULTURAIS, ARTÍSTICAS, CIENTÍFICAS, DESPORTI	1.500.00	6.500,00			
3.3.90.36	OUTROS SERVIÇOS DE TERCEIROS - PESSOA FÍSICA	1.500.00	6.500,00			
3.3.90.39	OUTROS SERVIÇOS DE TERCEIROS - PESSOA JURÍDICA	1.500.00	2.600,00			
TOTAL						31.200,00

PRE. MUN. CAMPO ALEGRE DO FIDALGO

RUA JOAQUIM BALBINO S/N - CNPJ:01612564/0001-48

Anexo 02

Página 16

Orçamento Programa - Exercício de 2026

NATUREZA DA DESPESA POR ORGÃO E UNIDADE

Lei: 005, Data: 24/11/2025

PODER 02 PODER EXECUTIVO						
ORGÃO 09 DEPARTAMENTO DE RECURSOS HIDR.E MEIO AMBIENTE						
UNIDADE 00 DEPARTAMENTO DE RECURSOS HIDRICOS E MEIO AMBIENTE						
Código	Especificação	F.R.	Elemento	Modalidade	Grupo	Categoria Econômica
3.0.00.00	DESPESAS CORRENTES	0.000.000				252.000,00
3.1.00.00	PESSOAL E ENCARGOS SOCIAIS	0.000.000			130.000,00	
3.1.90.00	APLICAÇÕES DIRETAS	0.000.000		130.000,00		
3.1.90.04	CONTRATAÇÃO POR TEMPO DETERMINADO	1.500.00	30.000,00			
3.1.90.11	VENCIMENTOS E VANTAGENS FIXAS - PESSOAL CIVIL	1.500.00	100.000,00			
3.3.00.00	OUTRAS DESPESAS CORRENTES	0.000.000			122.000,00	
3.3.90.00	APLICAÇÕES DIRETAS	0.000.000		122.000,00		
3.3.90.14	DIÁRIAS - CIVIL	1.500.00	10.000,00			
3.3.90.30	MATERIAL DE CONSUMO	1.500.00	15.000,00			
3.3.90.36	OUTROS SERVIÇOS DE TERCEIROS - PESSOA FÍSICA	1.500.00	40.000,00			
3.3.90.36	OUTROS SERVIÇOS DE TERCEIROS - PESSOA FÍSICA	1.753.00	1.000,00			
3.3.90.39	OUTROS SERVIÇOS DE TERCEIROS - PESSOA JURÍDICA	1.500.00	45.000,00			
3.3.90.39	OUTROS SERVIÇOS DE TERCEIROS - PESSOA JURÍDICA	1.753.00	1.000,00			
3.3.90.40	SERVIÇOS DE TECNOLOGIA DA INFORMAÇÃO E COMUNICAÇÃO	1.500.00	10.000,00			
4.0.00.00	DESPESAS DE CAPITAL	0.000.000				502.000,00
4.4.00.00	INVESTIMENTOS	0.000.000			502.000,00	
4.4.90.00	APLICAÇÕES DIRETAS	0.000.000		502.000,00		
4.4.90.51	OBRAS E INSTALAÇÕES	1.500.00	150.000,00			
4.4.90.51	OBRAS E INSTALAÇÕES	1.500.00	2.000,00			
4.4.90.51	OBRAS E INSTALAÇÕES	1.700.00	200.000,00			
4.4.90.51	OBRAS E INSTALAÇÕES	1.706.00	100.000,00			
4.4.90.52	EQUIPAMENTOS E MATERIAL PERMANENTE	1.500.00	50.000,00			
TOTAL						754.000,00

PRE. MUN. CAMPO ALEGRE DO FIDALGO

RUA JOAQUIM BALBINO S/N - CNPJ:01612564/0001-48

Anexo 02

Página 17

Orçamento Programa - Exercício de 2026

NATUREZA DA DESPESA POR ORGÃO E UNIDADE

Lei: 005, Data: 24/11/2025

PODER 02 PODER EXECUTIVO						
ORGÃO 10 DEPARTAMENTO DE CULTURA DESPORTO E LAZER						
UNIDADE 00 DEPARTAMENTO DE CULTURA DESPORTO E LAZER						
Código	Especificação	F.R.	Elemento	Modalidade	Grupo	Categoria Econômica
3.0.00.00	DESPESAS CORRENTES	0.000.000				275.400,00
3.1.00.00	PESSOAL E ENCARGOS SOCIAIS	0.000.000			45.000,00	
3.1.90.00	APLICAÇÕES DIRETAS	0.000.000		45.000,00		
3.1.90.04	CONTRATAÇÃO POR TEMPO DETERMINADO	1.500.00	15.000,00			
3.1.90.11	VENCIMENTOS E VANTAGENS FIXAS - PESSOAL CIVIL	1.500.00	30.000,00			
3.3.00.00	OUTRAS DESPESAS CORRENTES	0.000.000			230.400,00	
3.3.90.00	APLICAÇÕES DIRETAS	0.000.000		230.400,00		
3.3.90.14	DIÁRIAS - CIVIL	1.500.00	13.500,00			
3.3.90.30	MATERIAL DE CONSUMO	1.500.00	32.000,00			
3.3.90.31	PREMIAÇÕES CULTURAIS, ARTÍSTICAS, CIENTÍFICAS, DESPORTI	1.500.00	26.000,00			
3.3.90.31	PREMIAÇÕES CULTURAIS, ARTÍSTICAS, CIENTÍFICAS, DESPORTI	1.719.00	45.500,00			
3.3.90.32	MATERIAL, BEM OU SERVIÇO PARA DISTRIBUIÇÃO GRATUITA	1.500.00	6.500,00			
3.3.90.36	OUTROS SERVIÇOS DE TERCEIROS - PESSOA FÍSICA	1.500.00	58.000,00			
3.3.90.39	OUTROS SERVIÇOS DE TERCEIROS - PESSOA JURÍDICA	1.500.00	23.500,00			
3.3.90.39	OUTROS SERVIÇOS DE TERCEIROS - PESSOA JURÍDICA	1.719.00	23.400,00			
3.3.90.40	SERVIÇOS DE TECNOLOGIA DA INFORMAÇÃO E COMUNICAÇÃO	1.500.00	2.000,00			
4.0.00.00	DESPESAS DE CAPITAL	0.000.000				622.500,00
4.4.00.00	INVESTIMENTOS	0.000.000			622.500,00	
4.4.90.00	APLICAÇÕES DIRETAS	0.000.000		622.500,00		
4.4.90.51	OBRAS E INSTALAÇÕES	1.500.00	42.500,00			
4.4.90.51	OBRAS E INSTALAÇÕES	1.700.00	400.000,00			
4.4.90.51	OBRAS E INSTALAÇÕES	1.701.00	120.000,00			
4.4.90.51	OBRAS E INSTALAÇÕES	1.706.00	50.000,00			
4.4.90.52	EQUIPAMENTOS E MATERIAL PERMANENTE	1.500.00	10.000,00			
TOTAL						897.900,00

PRE. MUN. CAMPO ALEGRE DO FIDALGO

RUA JOAQUIM BALBINO S/N - CNPJ:01612564/0001-48

Anexo 02

Página 18

Orçamento Programa - Exercício de 2026

NATUREZA DA DESPESA POR ORGÃO E UNIDADE

Lei: 005, Data: 24/11/2025

PODER		02 PODER EXECUTIVO				
ORGÃO		11 GABINETE VICE-PREFEITO				
UNIDADE		00 GABINETE VICE-PREFEITO				
Código	Especificação	F.R.	Elemento	Modalidade	Grupo	Categoria Econômica
3.0.00.00	DESPESAS CORRENTES	0.000.000				120.000,00
3.1.00.00	PESSOAL E ENCARGOS SOCIAIS	0.000.000			100.000,00	
3.1.90.00	APLICAÇÕES DIRETAS	0.000.000		100.000,00		
3.1.90.11	VENCIMENTOS E VANTAGENS FIXAS - PESSOAL CIVIL	1.500.00	100.000,00			
3.3.00.00	OUTRAS DESPESAS CORRENTES	0.000.000			20.000,00	
3.3.90.00	APLICAÇÕES DIRETAS	0.000.000		20.000,00		
3.3.90.14	DIÁRIAS - CIVIL	1.500.00	20.000,00			
4.0.00.00	DESPESAS DE CAPITAL	0.000.000				52.000,00
4.4.00.00	INVESTIMENTOS	0.000.000			52.000,00	
4.4.90.00	APLICAÇÕES DIRETAS	0.000.000		52.000,00		
4.4.90.51	OBRAS E INSTALAÇÕES	1.500.00	2.000,00			
4.4.90.52	EQUIPAMENTOS E MATERIAL PERMANENTE	1.500.00	50.000,00			
TOTAL						172.000,00

PRE. MUN. CAMPO ALEGRE DO FIDALGO

RUA JOAQUIM BALBINO S/N - CNPJ:01612564/0001-48

Anexo 02

Página 19

Orçamento Programa - Exercício de 2026

NATUREZA DA DESPESA POR ORGÃO E UNIDADE

Lei: 005, Data: 24/11/2025

PODER		02 PODER EXECUTIVO				
ORGÃO		12 CONTROLADORIA GERAL DO MUNICÍPIO				
UNIDADE		00 CONTROLADORIA GERAL DO MUNICÍPIO				
Código	Especificação	F.R.	Elemento	Modalidade	Grupo	Categoria Econômica
3.0.00.00	DESPESAS CORRENTES	0.000.000				137.000,00
3.1.00.00	PESSOAL E ENCARGOS SOCIAIS	0.000.000			114.400,00	
3.1.90.00	APLICAÇÕES DIRETAS	0.000.000		114.400,00		
3.1.90.11	VENCIMENTOS E VANTAGENS FIXAS - PESSOAL CIVIL	1.500.00	114.400,00			
3.3.00.00	OUTRAS DESPESAS CORRENTES	0.000.000			22.600,00	
3.3.90.00	APLICAÇÕES DIRETAS	0.000.000		22.600,00		
3.3.90.14	DIÁRIAS - CIVIL	1.500.00	10.000,00			
3.3.90.30	MATERIAL DE CONSUMO	1.500.00	2.600,00			
3.3.90.36	OUTROS SERVIÇOS DE TERCEIROS - PESSOA FÍSICA	1.500.00	5.000,00			
3.3.90.39	OUTROS SERVIÇOS DE TERCEIROS - PESSOA JURÍDICA	1.500.00	5.000,00			
4.0.00.00	DESPESAS DE CAPITAL	0.000.000				15.000,00
4.4.00.00	INVESTIMENTOS	0.000.000			15.000,00	
4.4.90.00	APLICAÇÕES DIRETAS	0.000.000		15.000,00		
4.4.90.51	OBRAS E INSTALAÇÕES	1.500.00	5.000,00			
4.4.90.52	EQUIPAMENTOS E MATERIAL PERMANENTE	1.500.00	10.000,00			
TOTAL						152.000,00
TOTAL GERAL						58.335.255,97

JEAN CARLOS BRAGA RIBEIRO:06992011367
 Assinado de forma digital por JEAN CARLOS BRAGA RIBEIRO:06992011367
 Dados: 2025.11.24 15:10:36 -03'00'

JEAN CARLOS BRAGA RIBEIRO
 PREFEITO MUNICIPAL
 069.920.113-67

JOANA MARCIA ALVES DE MENESES OLIVEIRA:47101121349
 Assinado de forma digital por JOANA MARCIA ALVES DE MENESES OLIVEIRA:47101121349
 Dados: 2025.11.24 15:37:36 -03'00'

JOANA MÁRCIA A. DE MENESES OLIVEIRA
 CONTADORA - CRC-PI 5.390/0-0
 471.011.213-49

PRE. MUN. CAMPO ALEGRE DO FIDALGO

RUA JOAQUIM BALBINO S/N - CNPJ:01612564/0001-48

Orçamento Programa - Exercício de 2026

Anexo 06

Página 1

PROGRAMA DE TRABALHO

(Inc.II, § 2º, Art.2º)

Lei: 005, Data: 24/11/2025

01 PODER LEGISLATIVO

01 CÂMARA MUNICIPAL DE CAMPO ALEGRE DO FIDALGO

Código	Especificação	Operação Especial	Projetos	Atividades	T o t a l
01	Legislativa		200.000,00	2.353.800,00	2.553.800,00
01	031 Ação Legislativa		200.000,00	2.353.800,00	2.553.800,00
01	031 0001 DESENVOLVIMENTO E MODERNIZAÇÃO LEGISLATIVA		200.000,00	2.353.800,00	2.553.800,00
01.031.0001.1001.0000	CONSTRUIR, REFORMAR E AMPLIAR DA CÂMARA MUNICIPAL		130.000,00		130.000,00
01.031.0001.1002.0000	AQUISIÇÃO DE EQUIPAMENTO E MATERIAL PERMANENTE		20.000,00		20.000,00
01.031.0001.1005.0000	AQUISIÇÃO DE VEICULOS PARA CÂMARA MUNICIPAL		50.000,00		50.000,00
01.031.0001.2002.0000	MANUTENÇÃO E ENCARGOS DA CAMARA MUNICIPAL			2.353.800,00	2.353.800,00
TOTAL		0,00	200.000,00	2.353.800,00	2.553.800,00

PRE. MUN. CAMPO ALEGRE DO FIDALGO

RUA JOAQUIM BALBINO S/N - CNPJ:01612564/0001-48

Orçamento Programa - Exercício de 2026

Anexo 06

Página 2

PROGRAMA DE TRABALHO

(Inc.II, § 2º, Art.2º)

Lei: 005, Data: 24/11/2025

02 PODER EXECUTIVO

01 GABINETE DO PREFEITO

Código	Especificação	Operação Especial	Projetos	Atividades	T o t a l
04	Administração			732.100,00	732.100,00
04	121 Planejamento e Orçamento			476.000,00	476.000,00
04	121 0002 PLANEJAMENTO GOVERNAMENTAL			476.000,00	476.000,00
04.121.0002.2005.0000	MANUTENÇÃO DO GABINETE DO PREFEITO			476.000,00	476.000,00
04	122 Administração Geral			234.000,00	234.000,00
04	122 0003 GESTÃO ADMINISTRATIVA E FINANCEIRA			234.000,00	234.000,00
04.122.0003.2004.0000	ENCARGOS COM ASSESSORIA JURIDICA			164.000,00	164.000,00
04.122.0003.2006.0000	CONTRIBUIÇÃO MENSAL A APPM			70.000,00	70.000,00
04	131 Comunicação Social			22.100,00	22.100,00
04	131 0003 GESTÃO ADMINISTRATIVA E FINANCEIRA			22.100,00	22.100,00
04.131.0003.2007.0000	ENCARGOS COM ASSESSORIA DE IMPRENSA			22.100,00	22.100,00
99	Reserva de Contingência			440.000,00	440.000,00
99	999 Reserva de Contingência			440.000,00	440.000,00
99	999 9999 RESERVA DE CONTINGÊNCIA			440.000,00	440.000,00
99.999.9999.2999.0000	RESERVA DE CONTINGÊNCIA			440.000,00	440.000,00
TOTAL		0,00	0,00	1.172.100,00	1.172.100,00

PRE. MUN. CAMPO ALEGRE DO FIDALGO

RUA JOAQUIM BALBINO S/N - CNPJ:01612564/0001-48

Orçamento Programa - Exercício de 2026

Anexo 06

Página 3

Lei: 005, Data: 24/11/2025

PROGRAMA DE TRABALHO

(Inc.II, § 2º, Art.2º)

02 PODER EXECUTIVO					
02 SECRETARIA MUN. DE ADM., PLANEJ.E FINANÇAS					
Código	Especificação	Operação Especial	Projetos	Atividades	T o t a l
04	Administração		22.000,00	6.062.100,00	6.084.100,00
04	122 Administração Geral		22.000,00	6.062.100,00	6.084.100,00
04	122 0003 GESTÃO ADMINISTRATIVA E FINANCEIRA		22.000,00	6.062.100,00	6.084.100,00
04.122.0003.1002.0000	AQUISIÇÃO DE EQUIPAMENTO E MATERIAL PERMANENTE		2.000,00		2.000,00
04.122.0003.1011.0000	AQUISIÇÃO DE IMÓVEIS		20.000,00		20.000,00
04.122.0003.2010.0000	MANUTENÇÃO E ENCARGOS DA SECRETARIA DE ADM, PLANEJAMENTO E F			5.712.100,00	5.712.100,00
04.122.0003.2011.0000	IDENIZAÇÃO ADMINISTRATIVA E FINANCEIRA			350.000,00	350.000,00
26	Transporte			265.000,00	265.000,00
26	122 Administração Geral			265.000,00	265.000,00
26	122 0003 GESTÃO ADMINISTRATIVA E FINANCEIRA			265.000,00	265.000,00
26.122.0003.2025.0000	MANUTENÇÃO DA DIVISÃO DE TRANSPORTES			265.000,00	265.000,00
28	Encargos Especiais			850.000,00	850.000,00
28	843 Serviço da Dívida Interna			500.000,00	500.000,00
28	843 0003 GESTÃO ADMINISTRATIVA E FINANCEIRA			500.000,00	500.000,00
28.843.0003.2026.0000	ENCARGOS DA DÍVIDA INTERNA			500.000,00	500.000,00
28	846 Outros Encargos Especiais			350.000,00	350.000,00
28	846 0003 GESTÃO ADMINISTRATIVA E FINANCEIRA			350.000,00	350.000,00
28.846.0003.2020.0000	ENCARGOS COM PASEP			350.000,00	350.000,00
TOTAL		0,00	22.000,00	7.177.100,00	7.199.100,00

PRE. MUN. CAMPO ALEGRE DO FIDALGO

RUA JOAQUIM BALBINO S/N - CNPJ:01612564/0001-48

Orçamento Programa - Exercício de 2026

Anexo 06

Página 4

Lei: 005, Data: 24/11/2025

PROGRAMA DE TRABALHO

(Inc.II, § 2º, Art.2º)

02 PODER EXECUTIVO					
03 DEPARTAMENTO DE AGRICULTURA E ABASTECIMENTO					
Código	Especificação	Operação Especial	Projetos	Atividades	T o t a l
20	Agricultura		385.600,00	446.500,00	832.100,00
20	122 Administração Geral			440.000,00	440.000,00
20	122 0003 GESTÃO ADMINISTRATIVA E FINANCEIRA			440.000,00	440.000,00
20.122.0003.2008.0000	ENCARGO E MANUTENÇÃO DE MERCADOS E FEIRAS			155.000,00	155.000,00
20.122.0003.2030.0000	ADMINISTRAÇÃO E ENCARGOS DA SECRETARIA DE AGRICULTURA			285.000,00	285.000,00
20	608 Promoção da Produção Agrária		385.600,00	6.500,00	392.100,00
20	608 0004 DESENVOLVIMENTO AGRÍCOLA		385.600,00	6.500,00	392.100,00
20.608.0004.1008.0000	AQUIS. DE EQUIP., VEICULOS IMPLEMENTOS E MAQUINAS AGRICOLAS		150.000,00		150.000,00
20.608.0004.1019.0000	IMPLANTAÇÃO DE HORTAS E ROÇAS COMUNITÁRIAS		15.600,00		15.600,00
20.608.0004.1024.0000	CONTRUÇÃO, AMPLIAÇÃO, REFORMA MERCADOS E FEIRAS		50.000,00		50.000,00
20.608.0004.1026.0000	AQUISIÇÃO DE EQUIPAMENTO E/OU MATERIAL PERMANENTE		20.000,00		20.000,00
20.608.0004.1028.0000	CONTRUÇÃO, REFORMAR, AMPLIAÇÃO DE MAADOURO PUBLICO MUNICIPAL		100.000,00		100.000,00
20.608.0004.1030.0000	CONSTRUCAO, REFORMA, AMPLIAÇÃO DE ESCOLA FAMILIA AGRICOLA		50.000,00		50.000,00
20.608.0004.2032.0000	PROGRAMA DE DISTRIBUIÇÃO DE SEMENTES E MUDAS			6.500,00	6.500,00
TOTAL		0,00	385.600,00	446.500,00	832.100,00

PRE. MUN. CAMPO ALEGRE DO FIDALGO

RUA JOAQUIM BALBINO S/N - CNPJ:01612564/0001-48

Orçamento Programa - Exercício de 2026

Anexo 06

Página 5

Lei: 005, Data: 24/11/2025

PROGRAMA DE TRABALHO

(Inc.II, § 2º, Art.2º)

02 PODER EXECUTIVO					
04 SECRETARIA MUNIC. DE EDUC.,CULTURA ,DESP.E LAZER					
Código	Especificação	Operação Especial	Projetos	Atividades	Total
12	Educação		1.405.000,00	18.017.400,00	19.422.400,00
12	361 Ensino Fundamental		695.000,00	14.817.700,00	15.512.700,00
12	361 0005 DESENVOLVIMENTO E QUALIDADE NO ENSINO		500.000,00	37.700,00	537.700,00
12.361.0005.1015.0000	CONSTRUÇÃO, AMPLICAÇÃO E REFORM. DE UNIDADES ESCOLARES		270.000,00		270.000,00
12.361.0005.1016.0000	AQUISIÇÃO DE EQUIP. P/ UNIDADE ESCOLARES		230.000,00		230.000,00
12.361.0005.2061.0000	MANUTENÇÃO DO ENSINO ESPECIAL E EXCEPCIONAL			11.700,00	11.700,00
12.361.0005.2102.0000	MANUTENÇÃO DO PROGRAMA DE EDUCAÇÃO ESPECIAL - 30			26.000,00	26.000,00
12	361 0006 EDUCAÇÃO FUNDAMENTAL		195.000,00	14.780.000,00	14.975.000,00
12.361.0006.1046.0000	INVESTIMENTO NA ÁREA DA EDUCAÇÃO		195.000,00		195.000,00
12.361.0006.2021.0000	MANUTENÇÃO DO PROGRAMA PODE			13.000,00	13.000,00
12.361.0006.2037.0000	ADMINISTRAÇÃO DO ENSINO FUNDAMENTAL			1.974.900,00	1.974.900,00
12.361.0006.2040.0000	AQUISIÇÃO E MANUTENÇÃO DA MERENDA ESCOLAR			746.300,00	746.300,00
12.361.0006.2041.0000	ENCARGO COM TRANSPORTES ESCOLAR			608.000,00	608.000,00
12.361.0006.2089.0000	MANUTENÇÃO DO ENSINO FUNDAMENTAL - FUNDEB 70			8.987.000,00	8.987.000,00
12.361.0006.2090.0000	MANUTENÇÃO DO ENSINO FUNDAMENTAL - FUNDEB 30			2.367.800,00	2.367.800,00
12.361.0006.2099.0000	ENCARGOS COM TRANSPORTE ESCOLAR - 30			83.000,00	83.000,00
12	365 Educação Infantil		710.000,00	3.199.700,00	3.909.700,00
12	365 0005 DESENVOLVIMENTO E QUALIDADE NO ENSINO			119.600,00	119.600,00
12.365.0005.2091.0000	ENCARGOS COM ENSINO INFANTIL PRE-ESCOLA - 70			78.000,00	78.000,00
12.365.0005.2092.0000	ENCARGOS COM ENSINO INFANTIL PRE-ESCOLA - 30			41.600,00	41.600,00
12	365 0007 ENSINO INFANTIL		710.000,00	3.080.100,00	3.790.100,00
12.365.0007.1021.0000	CONSTRUÇÃO, AMPLIAÇÃO E REFORMA DE CRECHES ESCOLAR		60.000,00		60.000,00
12.365.0007.1047.0000	AQUISIÇÃO DE EQUIPAMENTO E MATERIAL PERMANENTE PARA CRECHES		30.000,00		30.000,00
12.365.0007.1052.0000	CONSTRUÇÃO, EQUIPAR, AMPLIAR E REFORMA DE CRECHES ESCOLARES		620.000,00		620.000,00
12.365.0007.2013.0000	MANUTENÇÃO DA DIVISÃO DO ENSINO INFANTIL			76.000,00	76.000,00
12.365.0007.2018.0000	MANUTENÇÃO DE CRECHES ESCOLARES			41.600,00	41.600,00
12.365.0007.2031.0000	MANUTENÇÃO PRÉ-ESCOLAR			13.000,00	13.000,00
12.365.0007.2045.0000	MANUTENÇÃO DO ENSINO INFANTIL - 70			2.780.000,00	2.780.000,00
12.365.0007.2046.0000	MANUTENÇÃO DO ENSINO INFANTIL - 30			169.500,00	169.500,00
TOTAL		0,00	1.405.000,00	18.017.400,00	19.422.400,00

PRE. MUN. CAMPO ALEGRE DO FIDALGO

RUA JOAQUIM BALBINO S/N - CNPJ:01612564/0001-48

Orçamento Programa - Exercício de 2026

Anexo 06

Página 6

PROGRAMA DE TRABALHO

(Inc.II, § 2º, Art.2º)

Lei: 005, Data: 24/11/2025

02 PODER EXECUTIVO					
05 DEPARTAMENTO DE OBRAS PUBL.E SERV. URBANOS					
Código	Especificação	Operação Especial	Projetos	Atividades	T o t a l
04	Administração		39.000,00	208.000,00	247.000,00
04	121 Planejamento e Orçamento		39.000,00		39.000,00
04	121 0003 GESTÃO ADMINISTRATIVA E FINANCEIRA		39.000,00		39.000,00
04.121.0003.1004.0000	CONST. APML. E REST. DA SEDE DA PREF. MUNICIPAL		39.000,00		39.000,00
04	751 Conservação de Energia			208.000,00	208.000,00
04	751 0010 DESENVOLVIMENTO URBANO E RURAL			208.000,00	208.000,00
04.751.0010.2060.0000	MANUTENÇÃO COM A ILUMINAÇÃO PÚBLICA			208.000,00	208.000,00
15	Urbanismo		1.327.000,00	1.898.600,00	3.225.600,00
15	122 Administração Geral		422.000,00	1.003.800,00	1.425.800,00
15	122 0002 PLANEJAMENTO GOVERNAMENTAL		26.000,00		26.000,00
15.122.0002.1013.0000	CONST. AMPL. REST. EQUIPAR MERCADO PÚBLICO\$		26.000,00		26.000,00
15	122 0003 GESTÃO ADMINISTRATIVA E FINANCEIRA		396.000,00	1.003.800,00	1.399.800,00
15.122.0003.1020.0000	PAVIMENTAÇÃO E URBANIZAÇÃO DE VIAS PÚBLICAS		26.000,00		26.000,00
15.122.0003.1032.0000	AQUISIÇÃO DE EQUIPAMENTO E/OU MATERIAL PERMANENTE		70.000,00		70.000,00
15.122.0003.1033.0000	CONTRUÇÃO E RECUPERAÇÃO DE CALÇAMENTO		200.000,00		200.000,00
15.122.0003.1034.0000	CONTRUÇÃO E RECUPERAÇÃO DE OBRAS PÚBLICAS		100.000,00		100.000,00
15.122.0003.2226.0000	MANUTENÇÃO DEPARTAMENTO DE OBRAS E SERVIÇOS PÚBLICOS			1.003.800,00	1.003.800,00
15	451 Infra-Estrutura Urbana		705.000,00	20.000,00	725.000,00
15	451 0002 PLANEJAMENTO GOVERNAMENTAL		150.000,00	20.000,00	170.000,00
15.451.0002.1037.0000	CONTRUÇÃO E RECUPERAÇÃO DE RUAS, ESTRADAS E AVENIDAS		100.000,00		100.000,00
15.451.0002.1039.0000	CONSTRUÇÃO, RESTAURAÇÃO DE PORTAL		50.000,00		50.000,00
15.451.0002.2009.0000	MANUTENÇÃO DOS SERVIÇOS DE CORREIÇÃO			20.000,00	20.000,00
15	451 0003 GESTÃO ADMINISTRATIVA E FINANCEIRA		100.000,00		100.000,00
15.451.0003.1013.0000	CONST. AMPL. REST. EQUIPAR MERCADO PÚBLICO\$		100.000,00		100.000,00
15	451 0010 DESENVOLVIMENTO URBANO E RURAL		455.000,00		455.000,00
15.451.0010.1020.0000	PAVIMENTAÇÃO E URBANIZAÇÃO DE VIAS PÚBLICAS		390.000,00		390.000,00
15.451.0010.1029.0000	CONSTRUÇÃO, AMPLIAÇÃO, REFORMA DE CEMITÉRIOS PÚBLICOS		32.500,00		32.500,00
15.451.0010.1063.0000	CONSTRUÇÃO, AMPLIAÇÃO, RECUPERAR CHAFARIZES PÚBLICOS E CAIXA D'ÁGUA		32.500,00		32.500,00
15	452 Serviços Urbanos			874.800,00	874.800,00
15	452 0002 PLANEJAMENTO GOVERNAMENTAL			360.000,00	360.000,00
15.452.0002.2015.0000	MANUTENÇÃO E CONSERVAÇÃO DE ESTRADAS VICINAIS			70.000,00	70.000,00
15.452.0002.2016.0000	MANUTENÇÃO DOS SERVIÇOS DE LIMPEZA PÚBLICA			200.000,00	200.000,00
15.452.0002.2017.0000	MANUTENÇÃO DOS SERVIÇOS FUNERÁRIOS			90.000,00	90.000,00
15	452 0010 DESENVOLVIMENTO URBANO E RURAL			514.800,00	514.800,00
15.452.0010.2056.0000	MANUT. DA DIVISÃO DA LIMPEZA PÚBLICA			306.800,00	306.800,00
15.452.0010.2057.0000	MANUTENÇÃO E CONSERVAÇÃO DE CEMITÉRIO PÚBLICO			13.000,00	13.000,00
15.452.0010.2110.0000	MANUTENÇÃO DE OUTROS LOGRADOUROS PÚBLICOS			195.000,00	195.000,00

PRE. MUN. CAMPO ALEGRE DO FIDALGO

RUA JOAQUIM BALBINO S/N - CNPJ:01612564/0001-48

Orçamento Programa - Exercício de 2026

Anexo 06

Página 7

PROGRAMA DE TRABALHO

(Inc.II, § 2º, Art.2º)

Lei: 005, Data: 24/11/2025

02 PODER EXECUTIVO					
05 DEPARTAMENTO DE OBRAS PUBL.E SERV. URBANOS					
Código	Especificação	Operação Especial	Projetos	Atividades	Total
15	782 Transporte Rodoviário		200.000,00		200.000,00
15	782 0002 PLANEJAMENTO GOVERNAMENTAL		200.000,00		200.000,00
15.782.0002.1040.0000	CONTRUÇÃO E RECUPERAÇÃO DE PONTES E PASSAGENS MOLHADAS		100.000,00		100.000,00
15.782.0002.1041.0000	CONTRUÇÃO, RECUPERAÇÃO DE TERMINAL RODOVIÁRIO		100.000,00		100.000,00
16	Habitação		26.000,00		26.000,00
16	482 Habitação Urbana		26.000,00		26.000,00
16	482 0010 DESENVOLVIMENTO URBANO E RURAL		26.000,00		26.000,00
16.482.0010.1027.0000	CONST. REFOR. DE RESID. HABITACIONAIS DA ZONA URBANA E RURAL		26.000,00		26.000,00
17	Saneamento		6.161.955,97	372.000,00	6.533.955,97
17	121 Planejamento e Orçamento		5.805.255,97	70.000,00	5.875.255,97
17	121 0010 DESENVOLVIMENTO URBANO E RURAL		5.805.255,97	70.000,00	5.875.255,97
17.121.0010.1042.0000	CONSTRUÇÃO E APLIAÇÃO D AREDE DE ABASTECIMENTO DÁGUA		100.000,00		100.000,00
17.121.0010.1044.0000	CONSTRUÇÃO DE GALERIA E CANAIS DE DRENAGEM		20.000,00		20.000,00
17.121.0010.1049.0000	CONSTRUÇÃO DE MODULOS SANITÁRIOS DOMICILIARES		100.000,00		100.000,00
17.121.0010.1050.0000	CONSTRUÇÃO E RECUPERAÇÃO DE ATERRO SANITÁRIO		250.000,00		250.000,00
17.121.0010.1072.0000	SISTEMA DE ABASTECIMENTO DE ÁGUA		5.335.255,97		5.335.255,97
17.121.0010.2023.0000	MANUTENÇÃO DA REDE DE ABASTECIMOT DÁGUA			70.000,00	70.000,00
17	511 Saneamento Básico Rural		293.700,00	302.000,00	595.700,00
17	511 0002 PLANEJAMENTO GOVERNAMENTAL		100.000,00		100.000,00
17.511.0002.1063.0000	CONSTRUÇÃO, AMPLIAÇÃO, RECUPERAR CHAFARIZES PÚBLICOS E CAIXA DÁGUA		100.000,00		100.000,00
17	511 0010 DESENVOLVIMENTO URBANO E RURAL		193.700,00	302.000,00	495.700,00
17.511.0010.1009.0000	PERFURAÇÃO E INSTALACOES DE POCOS ARTEZIANOS/TUBULARES		193.700,00		193.700,00
17.511.0010.2028.0000	MANUTENÇÃO E CONSERVAÇÃO DE POÇOS, CHAFARIZES E CAIXA DÁGUA (SISTEMAS DE ABASTECIMENTO DAGUA)			302.000,00	302.000,00
17	512 Saneamento Básico Urbano		63.000,00		63.000,00
17	512 0002 PLANEJAMENTO GOVERNAMENTAL		50.000,00		50.000,00
17.512.0002.1051.0000	IMPLANTAÇÃO DA REDE DE ESGOTAMENTO SANITÁRIO		50.000,00		50.000,00
17	512 0013 SANEAMENTO BÁSICO		13.000,00		13.000,00
17.512.0013.1060.0000	CONSTRUÇÃO, REFORMA E AMPLIAÇÃO DE LAVADERIAS PUBLICAS		13.000,00		13.000,00
25	Energia		104.000,00		104.000,00
25	752 Energia Elétrica		104.000,00		104.000,00
25	752 0010 DESENVOLVIMENTO URBANO E RURAL		104.000,00		104.000,00
25.752.0010.1043.0000	EXTENSÃO DA REDE ENERGIA ELETR. DA ZONA URBANA E RURAL		104.000,00		104.000,00
26	Transporte		685.000,00	32.500,00	717.500,00

PRE. MUN. CAMPO ALEGRE DO FIDALGO

RUA JOAQUIM BALBINO S/N - CNPJ:01612564/0001-48

Orçamento Programa - Exercício de 2026

Anexo 06

Página 8

Lei: 005, Data: 24/11/2025

PROGRAMA DE TRABALHO

(Inc.II, § 2º, Art.2º)

02 PODER EXECUTIVO					
05 DEPARTAMENTO DE OBRAS PUBL.E SERV. URBANOS					
Código	Especificação	Operação Especial	Projetos	Atividades	T o t a l
26	782	Transporte Rodoviário	685.000,00	32.500,00	717.500,00
26	782	0010 DESENVOLVIMENTO URBANO E RURAL	685.000,00	32.500,00	717.500,00
26.782.0010.1014.0000	CONSTRUCAO E RESTAURACAO DE ESTRADAS VICINAIS		685.000,00		685.000,00
26.782.0010.2059.0000	MANUTENÇÃO DE ESTRADAS VICINAIS			32.500,00	32.500,00
TOTAL		0,00	8.342.955,97	2.511.100,00	10.854.055,97

PRE. MUN. CAMPO ALEGRE DO FIDALGO

RUA JOAQUIM BALBINO S/N - CNPJ:01612564/0001-48

Orçamento Programa - Exercício de 2026

Anexo 06

Página 9

Lei: 005, Data: 24/11/2025

PROGRAMA DE TRABALHO

(Inc.II, § 2º, Art.2º)

02 PODER EXECUTIVO					
06 SECRETARIA MUNICIPAL DE SAÚDE					
Código	Especificação	Operação Especial	Projetos	Atividades	T o t a l
10	Saúde		513.500,00	11.311.900,00	11.825.400,00
10	122	Administração Geral		412.100,00	412.100,00
10	122	0003 GESTÃO ADMINISTRATIVA E FINANCEIRA		412.100,00	412.100,00
10.122.0003.2063.0000	MANUTENÇÃO DA SECRETARIA MUNICIPAL DE SAÚDE			412.100,00	412.100,00
10	301	Atenção Básica	513.500,00	10.047.500,00	10.561.000,00
10	301	0011 PROMOÇÃO A SAÚDE DE QUALIDADE	513.500,00	10.047.500,00	10.561.000,00
10.301.0011.1038.0000	CONSTR. E REC. DE UNIDADES E POSTOS DE SAÚDE		227.500,00		227.500,00
10.301.0011.1048.0000	AQUISIÇÃO DE EQUIPAMENTOS PARA OS POSTOS DE SAÚDE		221.000,00		221.000,00
10.301.0011.1064.0000	AQUISIÇÃO DE VEÍCULOS PARA A SECRETARIA DE SAÚDE		65.000,00		65.000,00
10.301.0011.2062.0000	MANUTENÇÃO E ENCARGOS DA SEC. E SISTEMA DE SAÚDE			8.158.900,00	8.158.900,00
10.301.0011.2093.0000	MANUT. PROGRAMA DE SAÚDE DA FAMÍLIA - PSF			566.800,00	566.800,00
10.301.0011.2094.0000	MANUT. PROGRAMA DE AGENTES COMUNITÁRIOS DE SAÚDE - PACS			878.100,00	878.100,00
10.301.0011.2095.0000	MANUT. PROGRAMA DE SAÚDE BUCAL - PSB			443.700,00	443.700,00
10	303	Suporte Profilático e Terapêutico		456.000,00	456.000,00
10	303	0011 PROMOÇÃO A SAÚDE DE QUALIDADE		456.000,00	456.000,00
10.303.0011.2070.0000	PROGRAMA DE ASSISTÊNCIA A FARMÁCIA BÁSICA - AFB			456.000,00	456.000,00
10	305	Vigilância Epidemiológica		396.300,00	396.300,00
10	305	0011 PROMOÇÃO A SAÚDE DE QUALIDADE		396.300,00	396.300,00
10.305.0011.2068.0000	PROGRAMA DE VIGILÂNCIA EM SAÚDE EPIDEMIOLOGICA VS			396.300,00	396.300,00
TOTAL		0,00	513.500,00	11.311.900,00	11.825.400,00

PRE. MUN. CAMPO ALEGRE DO FIDALGO

RUA JOAQUIM BALBINO S/N - CNPJ:01612564/0001-48

Orçamento Programa - Exercício de 2026

Anexo 06

Página 10

PROGRAMA DE TRABALHO

Lei: 005, Data: 24/11/2025

(Inc.II, § 2º, Art.2º)

02 PODER EXECUTIVO					
07 SECRETARIA MUNICIPAL DE ASSISTÊNCIA SOCIAL					
Código	Especificação	Operação Especial	Projetos	Atividades	Total
08	Assistência Social		480.000,00	2.020.400,00	2.500.400,00
08	122 Administração Geral		100.000,00	595.800,00	695.800,00
08	122 0012 GESTÃO DA ASSISTÊNCIA SOCIAL		100.000,00	595.800,00	695.800,00
08.122.0012.1007.0000	INVESTIMENTO PROGRAMA PROCADSUAS		4.000,00		4.000,00
08.122.0012.1056.0000	INVESTIMENTO FUNDO MUNICIPAL DE ASSISTÊNCIA SOCIAL		76.000,00		76.000,00
08.122.0012.1071.0000	INVESTIMENTO FORTALECIMENTO DO CONTROLE SOCIAL(CONSELHO MUNICIPAL)		20.000,00		20.000,00
08.122.0012.2079.0000	MANUTENÇÃO DO FUNDO MUNICIPAL DE ASSISTÊNCIA SOCIAL			232.800,00	232.800,00
08.122.0012.2086.0000	FORTALECIMENTO DO CONTROLE SOCIAL(CONSELHO DE ASSISTÊNCIA SOCIAL)			103.000,00	103.000,00
08.122.0012.2097.0000	ENCARGO E MANUTENÇÃO PROCADSUAS			260.000,00	260.000,00
08	241 Assistência ao Idoso			18.200,00	18.200,00
08	241 0012 GESTÃO DA ASSISTÊNCIA SOCIAL			18.200,00	18.200,00
08.241.0012.2076.0000	BLOCO DE GESTÃO DO SUAS - IGD-SUAS			10.400,00	10.400,00
08.241.0012.2082.0000	BLOCO DO PROGRAMA BOLSA FAMILIA E CADASTRO UNICO			7.800,00	7.800,00
08	243 Assistência à Criança e ao Adolescente		65.000,00	848.000,00	913.000,00
08	243 0012 GESTÃO DA ASSISTÊNCIA SOCIAL		65.000,00	608.800,00	673.800,00
08.243.0012.1003.0000	INVESTIMENTO PROGRAMA PRIMEIRA INFANCIA NO SUAS-CRIANÇA FELIZ		65.000,00		65.000,00
08.243.0012.2029.0000	MANUTENÇÃO DO CONSELHO TUTELAR			167.300,00	167.300,00
08.243.0012.2072.0000	BLOCO PROTEÇÃO SOCIAL BÁSICA(SCFV/PBV III-EQ.VOLANTE/PISO BASICO FIXO/PBFE-PAIF)			97.500,00	97.500,00
08.243.0012.2088.0000	PROGRAMA PRIMEIRA INFÂNCIA NO SUAS - CRIANÇA FELIZ			344.000,00	344.000,00
08	243 0014 GESTÃO DO FUNDO DA CRIANÇA E ADOLESCENTE			239.200,00	239.200,00
08.243.0014.2088.0000	PROGRAMA PRIMEIRA INFÂNCIA NO SUAS - CRIANÇA FELIZ			200.200,00	200.200,00
08.243.0014.2103.0000	MANUTENÇÃO DAS ATIVIDADES FMDCA			23.400,00	23.400,00
08.243.0014.2104.0000	CAMPANHAS DIRECIONADAS A CRIANÇA E ADOLESCENTE			15.600,00	15.600,00
08	244 Assistência Comunitária		47.000,00	263.500,00	310.500,00
08	244 0012 GESTÃO DA ASSISTÊNCIA SOCIAL		47.000,00	263.500,00	310.500,00
08.244.0012.1031.0000	AQUISIÇÃO DE EQUIPAMENTOS		13.000,00		13.000,00
08.244.0012.1068.0000	INVESTIMENTO BLOCO DE GESTÃO DO PROGRAMA BOLSA FAMILIA E CADASTRO UNICO		34.000,00		34.000,00
08.244.0012.2071.0000	MANUTENÇÃO ENCARGOS DA SECRETARIA MUN. ASSISTENCIA SOCIAL			169.000,00	169.000,00
08.244.0012.2082.0000	BLOCO DO PROGRAMA BOLSA FAMILIA E CADASTRO UNICO			60.700,00	60.700,00
08.244.0012.2083.0000	GESTÃO DE BENEFICIOS EVENTUAIS/PBFE-BE			33.800,00	33.800,00
08	245 Serviços Socioassistenciais		268.000,00	294.900,00	562.900,00

PRE. MUN. CAMPO ALEGRE DO FIDALGO

RUA JOAQUIM BALBINO S/N - CNPJ:01612564/0001-48

Orçamento Programa - Exercício de 2026

Anexo 06

Página 11

Lei: 005, Data: 24/11/2025

PROGRAMA DE TRABALHO

(Inc.II, § 2º, Art.2º)

02 PODER EXECUTIVO						
07 SECRETARIA MUNICIPAL DE ASSISTÊNCIA SOCIAL						
Código	Especificação	Operação Especial	Projetos	Atividades	T o t a l	
08 245 0012	GESTÃO DA ASSISTÊNCIA SOCIAL		268.000,00	294.900,00	562.900,00	
08.245.0012.1017.0000	INVESTIMENTO EXECUÇÃO DE EMENDAS PARLAMENTARES PARA ASSISTÊNCIA SOCIAL		200.000,00		200.000,00	
08.245.0012.1067.0000	INVESTIMENTO BLOCO DE GESTÃO DO SUAS - IGD-SUAS		32.000,00		32.000,00	
08.245.0012.1069.0000	INVESTIMENTO BLOCO PROTECAO SOCIAL BÁSICA		24.000,00		24.000,00	
08.245.0012.1070.0000	BLOCO PROT.SOCIAL ESPECIAL DE MEDIA E ALTA COMPLEXIDADE		12.000,00		12.000,00	
08.245.0012.2003.0000	EXECUÇÃO DE EMENDAS PARLAMENTARES PARA ASSISTÊNCIA SOCIAL			24.000,00	24.000,00	
08.245.0012.2072.0000	BLOCO PROTEÇÃO SOCIAL BÁSICA(SCFV/PBV III-EQ.VOLANTE/PISO BASICO FIXO/PBFE-PAIF)			162.900,00	162.900,00	
08.245.0012.2076.0000	BLOCO DE GESTÃO DO SUAS - IGD-SUAS			82.000,00	82.000,00	
08.245.0012.2081.0000	BLOCO DA PROT SOCIAL ESP. DE MEDIA E ALTA COMPLEXIDADE(MAC)			26.000,00	26.000,00	
TOTAL		0,00	480.000,00	2.020.400,00	2.500.400,00	

PRE. MUN. CAMPO ALEGRE DO FIDALGO

RUA JOAQUIM BALBINO S/N - CNPJ:01612564/0001-48

Orçamento Programa - Exercício de 2026

Anexo 06

Página 12

Lei: 005, Data: 24/11/2025

PROGRAMA DE TRABALHO

(Inc.II, § 2º, Art.2º)

02 PODER EXECUTIVO						
09 DEPARTAMENTO DE RECURSOS HIDR.E MEIO AMBIENTE						
Código	Especificação	Operação Especial	Projetos	Atividades	T o t a l	
18	Gestão Ambiental		502.000,00	252.000,00	754.000,00	
18 544	Recursos Hídricos		502.000,00	252.000,00	754.000,00	
18 544 0010	DESENVOLVIMENTO URBANO E RURAL		502.000,00	252.000,00	754.000,00	
18.544.0010.1022.0000	INVESTIMENTO SECRETARIA MEIO AMBIENTE		52.000,00		52.000,00	
18.544.0010.1023.0000	CONTRUÇÃO, RECUPERAÇÃO E APLIAÇÃO DE PRAÇAS, PARQUES AMBIENTAIS		300.000,00		300.000,00	
18.544.0010.1062.0000	CONSTRUÇÃO, AMPLIAÇÃO E REFORMA DE AÇUDES, BARRAGENS E BARREIROS		150.000,00		150.000,00	
18.544.0010.2012.0000	ENCARGO E MANUTENCAO SECRETARIA DE MEIO AMBIENTE			147.000,00	147.000,00	
18.544.0010.2019.0000	MANUTENÇÃO PRAÇAS, PARQUES E JARDINS			65.000,00	65.000,00	
18.544.0010.2022.0000	AÇÕES DE COMBATE AO DESMATAMENTO E QUEIMADAS			40.000,00	40.000,00	
TOTAL		0,00	502.000,00	252.000,00	754.000,00	

PRE. MUN. CAMPO ALEGRE DO FIDALGO

RUA JOAQUIM BALBINO S/N - CNPJ:01612564/0001-48

Orçamento Programa - Exercício de 2026

Anexo 06

Página 13

Lei: 005, Data: 24/11/2025

PROGRAMA DE TRABALHO

(Inc.II, § 2º, Art.2º)

02 PODER EXECUTIVO					
10 DEPARTAMENTO DE CULTURA DESPORTO E LAZER					
Código	Especificação	Operação Especial	Projetos	Atividades	T o t a l
13	Cultura		20.000,00	99.900,00	119.900,00
13	392 Difusão Cultural		20.000,00	99.900,00	119.900,00
13	392 0008 DESENVOLVIMENTO CULTURAL		20.000,00	99.900,00	119.900,00
13.392.0008.1006.0000	CONSTRUIR, REFORMAR E AMPLIAR ESTÁDIO MUNICIPAL		20.000,00		20.000,00
13.392.0008.2225.0000	APOIO AS ATIVIDADES CULTURAIS DO MUNICÍPIO			74.900,00	74.900,00
13.392.0008.2227.0000	ENCARGO E MANUTENÇÃO DA SECRETARIA MUNICIPAL DE CULTURA			25.000,00	25.000,00
27	Desporto e Lazer		602.500,00	175.500,00	778.000,00
27	812 Desporto Comunitário		576.500,00	175.500,00	752.000,00
27	812 0009 DESPORTO E LAZER - INFRAESTRUTURA E MODERNIZAÇÃO		576.500,00	175.500,00	752.000,00
27.812.0009.1006.0000	CONSTRUIR, REFORMAR E AMPLIAR ESTÁDIO MUNICIPAL		100.000,00		100.000,00
27.812.0009.1035.0000	CONSTRUÇÃO DO ESTÁDIO MUNICIPAL		126.500,00		126.500,00
27.812.0009.1065.0000	CONTRUIR, RECUPERAR COMPO DE FUTEBOL E QUADRAS DE ESPORTE		150.000,00		150.000,00
27.812.0009.1066.0000	CONSTRUÇÃO E RECUPERAÇÃO DE GINÁSIO POLIESPORTIVO		200.000,00		200.000,00
27.812.0009.2075.0000	APOIO AO DESPORTO AMADOR E PROFISSIONAL			83.200,00	83.200,00
27.812.0009.2087.0000	ENCARGOS COM O DEPARTAMENTO DE ESPORTE			53.300,00	53.300,00
27.812.0009.2228.0000	MANUTENÇÃO DA SECRETRIA DE ESPORTE E LAZER			39.000,00	39.000,00
27	813 Lazer		26.000,00		26.000,00
27	813 0009 DESPORTO E LAZER - INFRAESTRUTURA E MODERNIZAÇÃO		26.000,00		26.000,00
27.813.0009.1045.0000	CONST. DE CAMPO DB FUT. E QUADRAS DE ESPORTES		26.000,00		26.000,00
TOTAL		0,00	622.500,00	275.400,00	897.900,00

PRE. MUN. CAMPO ALEGRE DO FIDALGO

RUA JOAQUIM BALBINO S/N - CNPJ:01612564/0001-48

Orçamento Programa - Exercício de 2026

Anexo 06

Página 14

Lei: 005, Data: 24/11/2025

PROGRAMA DE TRABALHO

(Inc.II, § 2º, Art.2º)

02 PODER EXECUTIVO					
11 GABINETE VICE-PREFEITO					
Código	Especificação	Operação Especial	Projetos	Atividades	T o t a l
04	Administração		52.000,00	120.000,00	172.000,00
04	121 Planejamento e Orçamento		52.000,00	120.000,00	172.000,00
04	121 0002 PLANEJAMENTO GOVERNAMENTAL		52.000,00	120.000,00	172.000,00
04.121.0002.1010.0000	INVESTIMENTO GABINETE DO VICE-PREFEITO		52.000,00		52.000,00
04.121.0002.2001.0000	ENCARGOS E MANUTENÇÃO GABINETE DO VICE-PREFEITO			120.000,00	120.000,00
TOTAL		0,00	52.000,00	120.000,00	172.000,00

PRE. MUN. CAMPO ALEGRE DO FIDALGO

RUA JOAQUIM BALBINO S/N - CNPJ:01612564/0001-48

Orçamento Programa - Exercício de 2026

Anexo 06

Página 15

Lei: 005, Data: 24/11/2025

PROGRAMA DE TRABALHO

(Inc.II, § 2º, Art.2º)

02 PODER EXECUTIVO					
12 CONTROLADORIA GERAL DO MUNICÍPIO					
Código	Especificação	Operação Especial	Projetos	Atividades	T o t a l
04	Administração		15.000,00	137.000,00	152.000,00
04	124 Controle Interno		15.000,00	137.000,00	152.000,00
04	124 0003 GESTÃO ADMINISTRATIVA E FINANCEIRA		15.000,00	137.000,00	152.000,00
04.124.0003.1018.0000	INVESTIMENTO CONTROLADORIA GERAL DO MUNICÍPIO		15.000,00		15.000,00
04.124.0003.2014.0000	MANUTENÇÃO DO CONTROLE INTERNO			137.000,00	137.000,00
TOTAL		0,00	15.000,00	137.000,00	152.000,00
TOTAL GERAL		0,00	12.540.555,97	45.794.700,00	58.335.255,97

JEAN CARLOS BRAGA RIBEIRO:06992011367
 Assinado de forma digital por JEAN CARLOS BRAGA RIBEIRO:06992011367
 Dados: 2025.11.24 15:10:57 -03'00'

JEAN CARLOS BRAGA RIBEIRO
 PREFEITO MUNICIPAL
 069.920.113-67

JOANA MARCIA ALVES DE MENESES OLIVEIRA:47101121349
 Assinado de forma digital por JOANA MARCIA ALVES DE MENESES OLIVEIRA:47101121349
 Dados: 2025.11.24 15:37:07 -03'00'

JOANA MÁRCIA A.DE MENESES OLIVEIRA
 CONTADORA - CRC-PI 5.390/0-O
 471.011.213-49

PRE. MUN. CAMPO ALEGRE DO FIDALGO

RUA JOAQUIM BALBINO S/N - CNPJ:01612564/0001-48

Orçamento Programa - Exercício de 2026

Anexo 07

Página 1

Lei: 005, Data: 24/11/2025

**PROGRAMA DE TRABALHO DO GOVERNO
DEMONSTRATIVO DE FUNÇÕES, SUBFUNÇÕES E PROGRAMAS
POR PROJETOS, ATIVIDADES E OPERAÇÕES ESPECIAIS**
(Inc.II, § 2º, Art.2º)

Código	Especificação	Operação Especial	Projetos	Atividades	Total
01	Legislativa	0,00	200.000,00	2.353.800,00	2.553.800,00
01	031 Ação Legislativa	0,00	200.000,00	2.353.800,00	2.553.800,00
01	031 0001 DESENVOLVIMENTO E MODERNIZAÇÃO LEGISLATIVA	0,00	200.000,00	2.353.800,00	2.553.800,00
01.031.0001.1001.0000	CONSTRUIR, REFORMAR E AMPLIAR DA CÂMARA MUNICIPAL	0,00	130.000,00	0,00	130.000,00
01.031.0001.1002.0000	AQUISIÇÃO DE EQUIPAMENTO E MATERIAL PERMANENTE	0,00	20.000,00	0,00	20.000,00
01.031.0001.1005.0000	AQUISIÇÃO DE VEICULOS PARA CÂMARA MUNICIPAL	0,00	50.000,00	0,00	50.000,00
01.031.0001.2002.0000	MANUTENÇÃO E ENCARGOS DA CAMARA MUNICIPAL	0,00	0,00	2.353.800,00	2.353.800,00
04	Administração	0,00	128.000,00	7.259.200,00	7.387.200,00
04	121 Planejamento e Orçamento	0,00	91.000,00	596.000,00	687.000,00
04	121 0002 PLANEJAMENTO GOVERNAMENTAL	0,00	52.000,00	596.000,00	648.000,00
04.121.0002.1010.0000	INVESTIMENTO GABINETE DO VICE-PREFEITO	0,00	52.000,00	0,00	52.000,00
04.121.0002.2001.0000	ENCARGOS E MANUTENÇÃO GABINETE DO VICE-PREFEITO	0,00	0,00	120.000,00	120.000,00
04.121.0002.2005.0000	MANUTENÇÃO DO GABINETE DO PREFEITO	0,00	0,00	476.000,00	476.000,00
04	121 0003 GESTÃO ADMINISTRATIVA E FINANCEIRA	0,00	39.000,00	0,00	39.000,00
04.121.0003.1004.0000	CONST. APML. E REST. DA SEDE DA PREF. MUNICIPAL	0,00	39.000,00	0,00	39.000,00
04	122 Administração Geral	0,00	22.000,00	6.296.100,00	6.318.100,00
04	122 0003 GESTÃO ADMINISTRATIVA E FINANCEIRA	0,00	22.000,00	6.296.100,00	6.318.100,00
04.122.0003.1002.0000	AQUISIÇÃO DE EQUIPAMENTO E MATERIAL PERMANENTE	0,00	2.000,00	0,00	2.000,00
04.122.0003.1011.0000	AQUISIÇÃO DE IMÓVEIS	0,00	20.000,00	0,00	20.000,00
04.122.0003.2004.0000	ENCARGOS COM ASSESSORIA JURIDICA	0,00	0,00	164.000,00	164.000,00
04.122.0003.2006.0000	CONTRIBUIÇÃO MENSAL A APPM	0,00	0,00	70.000,00	70.000,00
04.122.0003.2010.0000	MANUTENÇÃO E ENCARGOS DA SECRETARIA DE ADM, PLANEJAMENTO E F	0,00	0,00	5.712.100,00	5.712.100,00
04.122.0003.2011.0000	IDENIZAÇÃO ADMINISTRATIVA E FINANCEIRA	0,00	0,00	350.000,00	350.000,00
04	124 Controle Interno	0,00	15.000,00	137.000,00	152.000,00
04	124 0003 GESTÃO ADMINISTRATIVA E FINANCEIRA	0,00	15.000,00	137.000,00	152.000,00
04.124.0003.1018.0000	INVESTIMENTO CONTROLADORIA GERAL DO MUNICÍPIO	0,00	15.000,00	0,00	15.000,00
04.124.0003.2014.0000	MANUTENÇÃO DO CONTROLE INTERNO	0,00	0,00	137.000,00	137.000,00
04	131 Comunicação Social	0,00	0,00	22.100,00	22.100,00
04	131 0003 GESTÃO ADMINISTRATIVA E FINANCEIRA	0,00	0,00	22.100,00	22.100,00
04.131.0003.2007.0000	ENCARGOS COM ASSESSORIA DE IMPRENSA	0,00	0,00	22.100,00	22.100,00
04	751 Conservação de Energia	0,00	0,00	208.000,00	208.000,00
04	751 0010 DESENVOLVIMENTO URBANO E RURAL	0,00	0,00	208.000,00	208.000,00
04.751.0010.2060.0000	MANUTENÇÃO COM A ILUMINAÇÃO PUBLICA	0,00	0,00	208.000,00	208.000,00
08	Assistência Social	0,00	480.000,00	2.020.400,00	2.500.400,00
08	122 Administração Geral	0,00	100.000,00	595.800,00	695.800,00

PRE. MUN. CAMPO ALEGRE DO FIDALGO

RUA JOAQUIM BALBINO S/N - CNPJ:01612564/0001-48

Orçamento Programa - Exercício de 2026

Anexo 07

Página 2

Lei: 005, Data: 24/11/2025

**PROGRAMA DE TRABALHO DO GOVERNO
 DEMONSTRATIVO DE FUNÇÕES, SUBFUNÇÕES E PROGRAMAS
 POR PROJETOS, ATIVIDADES E OPERAÇÕES ESPECIAIS**
 (Inc.II, § 2º, Art.2º)

Código	Especificação	Operação Especial	Projetos	Atividades	Total
08	Assistência Social	0,00	480.000,00	2.020.400,00	2.500.400,00
08	122 Administração Geral	0,00	100.000,00	595.800,00	695.800,00
08	122 0012 GESTÃO DA ASSISTÊNCIA SOCIAL	0,00	100.000,00	595.800,00	695.800,00
08.122.0012.1007.0000	INVESTIMENTO PROGRAMA PROCADSUAS	0,00	4.000,00	0,00	4.000,00
08.122.0012.1056.0000	INVESTIMENTO FUNDO MUNICIPAL DE ASSISTÊNCIA SOCIAL	0,00	76.000,00	0,00	76.000,00
08.122.0012.1071.0000	INVESTIMENTO FORTALECIMENTO DO CONTROLE SOCIAL(CONSELHO MUNICIPAL)	0,00	20.000,00	0,00	20.000,00
08.122.0012.2079.0000	MANUTENÇÃO DO FUNDO MUNICIPAL DE ASSISTÊNCIA SOCIAL	0,00	0,00	232.800,00	232.800,00
08.122.0012.2086.0000	FORTALECIMENTO DO CONTROLE SOCIAL(CONSELHO DE ASSISTÊNCIA SOCIAL)	0,00	0,00	103.000,00	103.000,00
08.122.0012.2097.0000	ENCARGO E MANUTENÇÃO PROCADSUAS	0,00	0,00	260.000,00	260.000,00
08	241 Assistência ao Idoso	0,00	0,00	18.200,00	18.200,00
08	241 0012 GESTÃO DA ASSISTÊNCIA SOCIAL	0,00	0,00	18.200,00	18.200,00
08.241.0012.2076.0000	BLOCO DE GESTÃO DO SUAS - IGD-SUAS	0,00	0,00	10.400,00	10.400,00
08.241.0012.2082.0000	BLOCO DO PROGRAMA BOLSA FAMÍLIA E CADASTRO ÚNICO	0,00	0,00	7.800,00	7.800,00
08	243 Assistência à Criança e ao Adolescente	0,00	65.000,00	848.000,00	913.000,00
08	243 0012 GESTÃO DA ASSISTÊNCIA SOCIAL	0,00	65.000,00	608.800,00	673.800,00
08.243.0012.1003.0000	INVESTIMENTO PROGRAMA PRIMEIRA INFÂNCIA NO SUAS-CRIANÇA FELIZ	0,00	65.000,00	0,00	65.000,00
08.243.0012.2029.0000	MANUTENÇÃO DO CONSELHO TUTELAR	0,00	0,00	167.300,00	167.300,00
08.243.0012.2072.0000	BLOCO PROTEÇÃO SOCIAL BÁSICA(SCFV/PBV III-EQ.VOLANTE/PISO BÁSICO FIXO/PBFE-PAIF)	0,00	0,00	97.500,00	97.500,00
08.243.0012.2088.0000	PROGRAMA PRIMEIRA INFÂNCIA NO SUAS - CRIANÇA FELIZ	0,00	0,00	344.000,00	344.000,00
08	243 0014 GESTÃO DO FUNDO DA CRIANÇA E ADOLESCENTE	0,00	0,00	239.200,00	239.200,00
08.243.0014.2088.0000	PROGRAMA PRIMEIRA INFÂNCIA NO SUAS - CRIANÇA FELIZ	0,00	0,00	200.200,00	200.200,00
08.243.0014.2103.0000	MANUTENÇÃO DAS ATIVIDADES FMDCA	0,00	0,00	23.400,00	23.400,00
08.243.0014.2104.0000	CAMPANHAS DIRECIONADAS A CRIANÇA E ADOLESCENTE	0,00	0,00	15.600,00	15.600,00
08	244 Assistência Comunitária	0,00	47.000,00	263.500,00	310.500,00
08	244 0012 GESTÃO DA ASSISTÊNCIA SOCIAL	0,00	47.000,00	263.500,00	310.500,00
08.244.0012.1031.0000	AQUISIÇÃO DE EQUIPAMENTOS	0,00	13.000,00	0,00	13.000,00
08.244.0012.1068.0000	INVESTIMENTO BLOCO DE GESTÃO DO PROGRAMA BOLSA FAMÍLIA E CADASTRO ÚNICO	0,00	34.000,00	0,00	34.000,00
08.244.0012.2071.0000	MANUTENÇÃO ENCARGOS DA SECRETARIA MUN. ASSISTENCIA SOCIAL	0,00	0,00	169.000,00	169.000,00
08.244.0012.2082.0000	BLOCO DO PROGRAMA BOLSA FAMÍLIA E CADASTRO ÚNICO	0,00	0,00	60.700,00	60.700,00
08.244.0012.2083.0000	GESTÃO DE BENEFÍCIOS EVENTUAIS/PBFE-BE	0,00	0,00	33.800,00	33.800,00
08	245 Serviços Socioassistenciais	0,00	268.000,00	294.900,00	562.900,00

PRE. MUN. CAMPO ALEGRE DO FIDALGO

RUA JOAQUIM BALBINO S/N - CNPJ:01612564/0001-48

Orçamento Programa - Exercício de 2026

Anexo 07

Página 3

Lei: 005, Data: 24/11/2025

**PROGRAMA DE TRABALHO DO GOVERNO
DEMONSTRATIVO DE FUNÇÕES, SUBFUNÇÕES E PROGRAMAS
POR PROJETOS, ATIVIDADES E OPERAÇÕES ESPECIAIS**
(Inc.II, § 2º, Art.2º)

Código	Especificação	Operação Especial	Projetos	Atividades	Total
08	Assistência Social	0,00	480.000,00	2.020.400,00	2.500.400,00
08 245	Serviços Socioassistenciais	0,00	268.000,00	294.900,00	562.900,00
08 245 0012	GESTÃO DA ASSISTÊNCIA SOCIAL	0,00	268.000,00	294.900,00	562.900,00
08.245.0012.1017.0000	INVESTIMENTO EXECUÇÃO DE EMENDAS PARLAMENTARES PARA ASSISTÊNCIA SOCIAL	0,00	200.000,00	0,00	200.000,00
08.245.0012.1067.0000	INVESTIMENTO BLOCO DE GESTÃO DO SUAS - IGD-SUAS	0,00	32.000,00	0,00	32.000,00
08.245.0012.1069.0000	INVESTIMENTO BLOCO PROTECAO SOCIAL BÁSICA	0,00	24.000,00	0,00	24.000,00
08.245.0012.1070.0000	BLOCO PROT.SOCIAL ESPECIAL DE MEDIA E ALTA COMPLEXIDADE	0,00	12.000,00	0,00	12.000,00
08.245.0012.2003.0000	EXECUÇÃO DE EMENDAS PARLAMENTARES PARA ASSISTÊNCIA SOCIAL	0,00	0,00	24.000,00	24.000,00
08.245.0012.2072.0000	BLOCO PROTEÇÃO SOCIAL BÁSICA(SCFV/PBV III-EQ.VOLANTE/PISO BASICO FIXO/PBFE-PAIF)	0,00	0,00	162.900,00	162.900,00
08.245.0012.2076.0000	BLOCO DE GESTÃO DO SUAS - IGD-SUAS	0,00	0,00	82.000,00	82.000,00
08.245.0012.2081.0000	BLOCO DA PROT SOCIAL ESP. DE MEDIA E ALTA COMPLEXIDADE(MAC)	0,00	0,00	26.000,00	26.000,00
10	Saúde	0,00	513.500,00	11.311.900,00	11.825.400,00
10 122	Administração Geral	0,00	0,00	412.100,00	412.100,00
10 122 0003	GESTÃO ADMINISTRATIVA E FINANCEIRA	0,00	0,00	412.100,00	412.100,00
10.122.0003.2063.0000	MANUTENÇÃO DA SECRETARIA MUNICIPAL DE SAÛDE	0,00	0,00	412.100,00	412.100,00
10 301	Atenção Básica	0,00	513.500,00	10.047.500,00	10.561.000,00
10 301 0011	PROMOÇÃO A SAÚDE DE QUALIDADE	0,00	513.500,00	10.047.500,00	10.561.000,00
10.301.0011.1038.0000	CONSTR. E REC. DE UNIDADES E POSTOS DE SAÚDE	0,00	227.500,00	0,00	227.500,00
10.301.0011.1048.0000	AQUISIÇÃO DE EQUIPAMENTOS PARA OS POSTOS DE SAÚDE	0,00	221.000,00	0,00	221.000,00
10.301.0011.1064.0000	AQUISIÇÃO DE VEÍCULOS PARA A SECRETARIA DE SAÚDE	0,00	65.000,00	0,00	65.000,00
10.301.0011.2062.0000	MANUTENÇÃO E ENCARGOS DA SEC. E SISTEMA DE SAÚDE	0,00	0,00	8.158.900,00	8.158.900,00
10.301.0011.2093.0000	MANUT. PROGRAMA DE SAÚDE DA FAMÍLIA - PSF	0,00	0,00	566.800,00	566.800,00
10.301.0011.2094.0000	MANUT. PROGRAMA DE AGENTES COMUNITÁRIOS DE SAÚDE - PACS	0,00	0,00	878.100,00	878.100,00
10.301.0011.2095.0000	MANUT. PROGRAMA DE SAÚDE BUCAL - PSB	0,00	0,00	443.700,00	443.700,00
10 303	Suporte Profilático e Terapêutico	0,00	0,00	456.000,00	456.000,00
10 303 0011	PROMOÇÃO A SAÚDE DE QUALIDADE	0,00	0,00	456.000,00	456.000,00
10.303.0011.2070.0000	PROGRAMA DE ASSIST-NCIA A FARMÁCIA BÁSICA - AFB	0,00	0,00	456.000,00	456.000,00
10 305	Vigilância Epidemiológica	0,00	0,00	396.300,00	396.300,00
10 305 0011	PROMOÇÃO A SAÚDE DE QUALIDADE	0,00	0,00	396.300,00	396.300,00
10.305.0011.2068.0000	PROGRAMA DE VIGILFUICIA EM SAÚDE EPIDEMIOLOGICA VS	0,00	0,00	396.300,00	396.300,00
12	Educação	0,00	1.405.000,00	18.017.400,00	19.422.400,00
12 361	Ensino Fundamental	0,00	695.000,00	14.817.700,00	15.512.700,00
12 361 0005	DESENVOLVIMENTO E QUALIDADE NO ENSINO	0,00	500.000,00	37.700,00	537.700,00
12.361.0005.1015.0000	CONSTRUÇÃO, AMPLICAÇÃO E REFORM. DE UNIDADES ESCOLARES	0,00	270.000,00	0,00	270.000,00
12.361.0005.1016.0000	AQUISIÇÃO DE EQUIP. P/ UNIDADE ESCOLARES	0,00	230.000,00	0,00	230.000,00
12.361.0005.2061.0000	MANUTENÇÃO DO ENSINO ESPECIAL E EXCEPCIONAL	0,00	0,00	11.700,00	11.700,00
12.361.0005.2102.0000	MANUTENÇÃO DO PROGRAMA DE EDUCAÇÃO ESPECIAL - 30	0,00	0,00	26.000,00	26.000,00

PRE. MUN. CAMPO ALEGRE DO FIDALGO

RUA JOAQUIM BALBINO S/N - CNPJ:01612564/0001-48

Orçamento Programa - Exercício de 2026

Anexo 07

Página 4

Lei: 005, Data: 24/11/2025

**PROGRAMA DE TRABALHO DO GOVERNO
 DEMONSTRATIVO DE FUNÇÕES, SUBFUNÇÕES E PROGRAMAS
 POR PROJETOS, ATIVIDADES E OPERAÇÕES ESPECIAIS**
 (Inc.II, § 2º, Art.2º)

Código	Especificação	Operação Especial	Projetos	Atividades	Total
12	Educação	0,00	1.405.000,00	18.017.400,00	19.422.400,00
12	361 Ensino Fundamental	0,00	695.000,00	14.817.700,00	15.512.700,00
12	361 0006 EDUCAÇÃO FUNDAMENTAL	0,00	195.000,00	14.780.000,00	14.975.000,00
12.361.0006.1046.0000	INVESTIMENTO NA ÁREA DA EDUCAÇÃO	0,00	195.000,00	0,00	195.000,00
12.361.0006.2021.0000	MANUTENÇÃO DO PROGRAMA PODE	0,00	0,00	13.000,00	13.000,00
12.361.0006.2037.0000	ADMINISTRAÇÃO DO ENSINO FUNDAMENTAL	0,00	0,00	1.974.900,00	1.974.900,00
12.361.0006.2040.0000	AQUISIÇÃO E MANUTENÇÃO DA MERENDA ESCOLAR	0,00	0,00	746.300,00	746.300,00
12.361.0006.2041.0000	ENCARGO COM TRANSPORTES ESCOLAR	0,00	0,00	608.000,00	608.000,00
12.361.0006.2089.0000	MANUTENÇÃO DO ENSINO FUNDAMENTAL - FUNDEB 70	0,00	0,00	8.987.000,00	8.987.000,00
12.361.0006.2090.0000	MANUTENÇÃO DO ENSINO FUNDAMENTAL - FUNDEB 30	0,00	0,00	2.367.800,00	2.367.800,00
12.361.0006.2099.0000	ENCARGOS COM TRANSPORTE ESCOLAR - 30	0,00	0,00	83.000,00	83.000,00
12	365 Educação Infantil	0,00	710.000,00	3.199.700,00	3.909.700,00
12	365 0005 DESENVOLVIMENTO E QUALIDADE NO ENSINO	0,00	0,00	119.600,00	119.600,00
12.365.0005.2091.0000	ENCARGOS COM ENSINO INFANTIL PRE-ESCOLA - 70	0,00	0,00	78.000,00	78.000,00
12.365.0005.2092.0000	ENCARGOS COM ENSINO INFANTIL PRE-ESCOLA - 30	0,00	0,00	41.600,00	41.600,00
12	365 0007 ENSINO INFANTIL	0,00	710.000,00	3.080.100,00	3.790.100,00
12.365.0007.1021.0000	CONSTRUÇÃO, AMPLIAÇÃO E REFORMA DE CRECHES ESCOLAR	0,00	60.000,00	0,00	60.000,00
12.365.0007.1047.0000	AQUISIÇÃO DE EQUIPAMENTO E MATERIAL PERMANENTE PARA CRECHES	0,00	30.000,00	0,00	30.000,00
12.365.0007.1052.0000	CONSTRUÇÃO, EQUIPAR, AMPLIAR E REFORMA DE CRECHES ESCOLARES	0,00	620.000,00	0,00	620.000,00
12.365.0007.2013.0000	MANUTENÇÃO DA DIVISÃO DO ENSINO INFANTIL	0,00	0,00	76.000,00	76.000,00
12.365.0007.2018.0000	MANUTENÇÃO DE CRECHES ESCOLARES	0,00	0,00	41.600,00	41.600,00
12.365.0007.2031.0000	MANUTENÇÃO PRÉ-ESCOLAR	0,00	0,00	13.000,00	13.000,00
12.365.0007.2045.0000	MANUTENÇÃO DO ENSINO INFANTIL - 70	0,00	0,00	2.780.000,00	2.780.000,00
12.365.0007.2046.0000	MANUTENÇÃO DO ENSINO INFANTIL - 30	0,00	0,00	169.500,00	169.500,00
13	Cultura	0,00	20.000,00	99.900,00	119.900,00
13	392 Difusão Cultural	0,00	20.000,00	99.900,00	119.900,00
13	392 0008 DESENVOLVIMENTO CULTURAL	0,00	20.000,00	99.900,00	119.900,00
13.392.0008.1006.0000	CONSTRUIR, REFORMAR E AMPLIAR ESTÁDIO MUNICIPAL	0,00	20.000,00	0,00	20.000,00
13.392.0008.2225.0000	APOIO AS ATIVIDADES CULTURAIS DO MUNICÍPIO	0,00	0,00	74.900,00	74.900,00
13.392.0008.2227.0000	ENCARGO E MANUTENÇÃO DA SECRETARIA MUNICIPAL DE CULTURA	0,00	0,00	25.000,00	25.000,00
15	Urbanismo	0,00	1.327.000,00	1.898.600,00	3.225.600,00
15	122 Administração Geral	0,00	422.000,00	1.003.800,00	1.425.800,00
15	122 0002 PLANEJAMENTO GOVERNAMENTAL	0,00	26.000,00	0,00	26.000,00
15.122.0002.1013.0000	CONST. AMPL. REST. EQUIPAR MERCADO PUBLICO\$	0,00	26.000,00	0,00	26.000,00
15	122 0003 GESTÃO ADMINISTRATIVA E FINANCEIRA	0,00	396.000,00	1.003.800,00	1.399.800,00
15.122.0003.1020.0000	PAVIMENTACAO E URBANIZAÇÃO DE VIAS PÚBLICAS	0,00	26.000,00	0,00	26.000,00
15.122.0003.1032.0000	AQUISIÇÃO DE EQUIPAMENTO E/OU MATERIAL PERMANENTE	0,00	70.000,00	0,00	70.000,00
15.122.0003.1033.0000	CONTRUÇÃO E RECUPERAÇÃO DE CALÇAMENTO	0,00	200.000,00	0,00	200.000,00
15.122.0003.1034.0000	CONTRUÇÃO E RECUPERAÇÃO DE OBRAS PUBLICAS	0,00	100.000,00	0,00	100.000,00
15.122.0003.2226.0000	MANUTENCAO DEPARTAMENTO DE OBRAS E SERVICOS PUBLICOS	0,00	0,00	1.003.800,00	1.003.800,00
15	451 Infra-Estrutura Urbana	0,00	705.000,00	20.000,00	725.000,00

PRE. MUN. CAMPO ALEGRE DO FIDALGO

RUA JOAQUIM BALBINO S/N - CNPJ:01612564/0001-48

Orçamento Programa - Exercício de 2026

Anexo 07

Página 5

Lei: 005, Data: 24/11/2025

**PROGRAMA DE TRABALHO DO GOVERNO
DEMONSTRATIVO DE FUNÇÕES, SUBFUNÇÕES E PROGRAMAS
POR PROJETOS, ATIVIDADES E OPERAÇÕES ESPECIAIS**
(Inc.II, § 2º, Art.2º)

Código	Especificação	Operação Especial	Projetos	Atividades	Total
15	Urbanismo	0,00	1.327.000,00	1.898.600,00	3.225.600,00
15 451	Infra-Estrutura Urbana	0,00	705.000,00	20.000,00	725.000,00
15 451 0002	PLANEJAMENTO GOVERNAMENTAL	0,00	150.000,00	20.000,00	170.000,00
15.451.0002.1037.0000	CONTRUÇÃO E RECUPERAÇÃO DE RUAS, ESTRADAS E AVENIDAS	0,00	100.000,00	0,00	100.000,00
15.451.0002.1039.0000	CONSTRUÇÃO, RESTAURAÇÃO DE PORTAL	0,00	50.000,00	0,00	50.000,00
15.451.0002.2009.0000	MANUTENÇÃO DOS SERVIÇOS DE CORREIÇÃO	0,00	0,00	20.000,00	20.000,00
15 451 0003	GESTÃO ADMINISTRATIVA E FINANCEIRA	0,00	100.000,00	0,00	100.000,00
15.451.0003.1013.0000	CONST. AMPL. REST. EQUIPAR MERCADO PUBLICO\$	0,00	100.000,00	0,00	100.000,00
15 451 0010	DESENVOLVIMENTO URBANO E RURAL	0,00	455.000,00	0,00	455.000,00
15.451.0010.1020.0000	PAVIMENTACAO E URBANIZAÇÃO DE VIAS PÚBLICAS	0,00	390.000,00	0,00	390.000,00
15.451.0010.1029.0000	CONSTRUÇÃO, AMPLIAÇÃO, REFORMA DE CEMITÍRIOS PÚBLICOS	0,00	32.500,00	0,00	32.500,00
15.451.0010.1063.0000	CONSTRUÇÃO, AMPLIAÇÃO, RECUPERAR CHAFARIZES PÚBLICOS E CAIXA DÁGUA	0,00	32.500,00	0,00	32.500,00
15 452	Serviços Urbanos	0,00	0,00	874.800,00	874.800,00
15 452 0002	PLANEJAMENTO GOVERNAMENTAL	0,00	0,00	360.000,00	360.000,00
15.452.0002.2015.0000	MANUTENÇÃO E CONSERVAÇÃO DE ESTRADAS VICINAIS	0,00	0,00	70.000,00	70.000,00
15.452.0002.2016.0000	MANUTENÇÃO DOS SERVIÇOS DE LIMPEZA PÚBLICA	0,00	0,00	200.000,00	200.000,00
15.452.0002.2017.0000	MANUTENÇÃO DOS SERVIÇOS FUNERÁRIOS	0,00	0,00	90.000,00	90.000,00
15 452 0010	DESENVOLVIMENTO URBANO E RURAL	0,00	0,00	514.800,00	514.800,00
15.452.0010.2056.0000	MANUT. DA DIVISÃO DA LIMPEZA PÚBLICA	0,00	0,00	306.800,00	306.800,00
15.452.0010.2057.0000	MANUTENÇÃO E CONSERVAÇÃO DE CEMITÉRIO PÚBLICO	0,00	0,00	13.000,00	13.000,00
15.452.0010.2110.0000	MANUTENÇÃO DE OUTROS LOGRADOUROS PÚBLICOS	0,00	0,00	195.000,00	195.000,00
15 782	Transporte Rodoviário	0,00	200.000,00	0,00	200.000,00
15 782 0002	PLANEJAMENTO GOVERNAMENTAL	0,00	200.000,00	0,00	200.000,00
15.782.0002.1040.0000	CONTRUÇÃO E RECUPERAÇÃO DE PONTES E PASSAGENS MOLHADAS	0,00	100.000,00	0,00	100.000,00
15.782.0002.1041.0000	CONTRUÇÃO, RECUPERAÇÃO DE TERMINAL RODOVIÁRIO	0,00	100.000,00	0,00	100.000,00
16	Habitação	0,00	26.000,00	0,00	26.000,00
16 482	Habitação Urbana	0,00	26.000,00	0,00	26.000,00
16 482 0010	DESENVOLVIMENTO URBANO E RURAL	0,00	26.000,00	0,00	26.000,00
16.482.0010.1027.0000	CONST. REFOR. DE RESID. HABITACIONAIS DA ZONA URBANA E RURAL	0,00	26.000,00	0,00	26.000,00
17	Saneamento	0,00	6.161.955,97	372.000,00	6.533.955,97
17 121	Planejamento e Orçamento	0,00	5.805.255,97	70.000,00	5.875.255,97
17 121 0010	DESENVOLVIMENTO URBANO E RURAL	0,00	5.805.255,97	70.000,00	5.875.255,97
17.121.0010.1042.0000	CONSTRUÇÃO E APLIAÇÃO D AREDE DE ABASTECIMENTO DÁGUA	0,00	100.000,00	0,00	100.000,00
17.121.0010.1044.0000	CONSTRUÇÃO DE GALERIA E CANAIS DE DRENAGEM	0,00	20.000,00	0,00	20.000,00
17.121.0010.1049.0000	CONSTRUÇÃO DE MODULOS SANITÁRIOS DOMICILIARES	0,00	100.000,00	0,00	100.000,00
17.121.0010.1050.0000	CONSTRUÇÃO E RECUPERAÇÃO DE ATERRO SANITÁRIO	0,00	250.000,00	0,00	250.000,00
17.121.0010.1072.0000	SISTEMA DE ABASTECIMENTO DE ÁGUA	0,00	5.335.255,97	0,00	5.335.255,97
17.121.0010.2023.0000	MANUTENÇÃO DA REDE DE ABASTECIMOT DÁGUA	0,00	0,00	70.000,00	70.000,00

PRE. MUN. CAMPO ALEGRE DO FIDALGO

RUA JOAQUIM BALBINO S/N - CNPJ:01612564/0001-48

Orçamento Programa - Exercício de 2026

Anexo 07

Página 6

Lei: 005, Data: 24/11/2025

**PROGRAMA DE TRABALHO DO GOVERNO
 DEMONSTRATIVO DE FUNÇÕES, SUBFUNÇÕES E PROGRAMAS
 POR PROJETOS, ATIVIDADES E OPERAÇÕES ESPECIAIS**
 (Inc.II, § 2º, Art.2º)

Código	Especificação	Operação Especial	Projetos	Atividades	Total
17	Saneamento	0,00	6.161.955,97	372.000,00	6.533.955,97
17 121	Planejamento e Orçamento	0,00	5.805.255,97	70.000,00	5.875.255,97
17 511	Saneamento Básico Rural	0,00	293.700,00	302.000,00	595.700,00
17 511 0002	PLANEJAMENTO GOVERNAMENTAL	0,00	100.000,00	0,00	100.000,00
17.511.0002.1063.0000	CONSTRUÇÃO, AMPLIAÇÃO, RECUPERAR CHAFARIZES PÚBLICOS E CAIXA DÁGUA	0,00	100.000,00	0,00	100.000,00
17 511 0010	DESENVOLVIMENTO URBANO E RURAL	0,00	193.700,00	302.000,00	495.700,00
17.511.0010.1009.0000	PERFURAÇÃO E INSTALACOES DE POCOS ARTEZIANOS/TUBULARES	0,00	193.700,00	0,00	193.700,00
17.511.0010.2028.0000	MANUTENÇÃO E CONSERVAÇÃO DE POÇOS, CHAFARIZES E CAIXA DÁGUA (SISTEMAS DE ABASTECIMENTO DAGUA)	0,00	0,00	302.000,00	302.000,00
17 512	Saneamento Básico Urbano	0,00	63.000,00	0,00	63.000,00
17 512 0002	PLANEJAMENTO GOVERNAMENTAL	0,00	50.000,00	0,00	50.000,00
17.512.0002.1051.0000	IMPLANTAÇÃO DA REDE DE ESGOTAMENTO SANITÁRIO	0,00	50.000,00	0,00	50.000,00
17 512 0013	SANEAMENTO BÁSICO	0,00	13.000,00	0,00	13.000,00
17.512.0013.1060.0000	CONSTRUÇÃO, REFORMA E AMPLIAÇÃO DE LAVADERIAS PÚBLICAS	0,00	13.000,00	0,00	13.000,00
18	Gestão Ambiental	0,00	502.000,00	252.000,00	754.000,00
18 544	Recursos Hídricos	0,00	502.000,00	252.000,00	754.000,00
18 544 0010	DESENVOLVIMENTO URBANO E RURAL	0,00	502.000,00	252.000,00	754.000,00
18.544.0010.1022.0000	INVESTIMENTO SECRETARIA MEIO AMBIENTE	0,00	52.000,00	0,00	52.000,00
18.544.0010.1023.0000	CONTRUÇÃO, RECUPERAÇÃO E APLIAÇÃO DE PRAÇAS, PARQUES AMBIENTAIS	0,00	300.000,00	0,00	300.000,00
18.544.0010.1062.0000	CONSTRUÇÃO, AMPLIAÇÃO E REFORMA DE AÇUDES, BARRAGENS E BARREIROS	0,00	150.000,00	0,00	150.000,00
18.544.0010.2012.0000	ENCARGO E MANUTENCAO SECRETARIA DE MEIO AMBIENTE	0,00	0,00	147.000,00	147.000,00
18.544.0010.2019.0000	MANUTENÇÃO PRAÇAS, PARQUES E JARDINS	0,00	0,00	65.000,00	65.000,00
18.544.0010.2022.0000	AÇÕES DE COMBATE AO DESMATAMENTO E QUEIMADAS	0,00	0,00	40.000,00	40.000,00
20	Agricultura	0,00	385.600,00	446.500,00	832.100,00
20 122	Administração Geral	0,00	0,00	440.000,00	440.000,00
20 122 0003	GESTÃO ADMINISTRATIVA E FINANCEIRA	0,00	0,00	440.000,00	440.000,00
20.122.0003.2008.0000	ENCARGO E MANUTENÇÃO DE MERCADOS E FEIRAS	0,00	0,00	155.000,00	155.000,00
20.122.0003.2030.0000	ADMINISTRAÇÃO E ENCARGOS DA SECRETARIA DE AGRICULTURA	0,00	0,00	285.000,00	285.000,00
20 608	Promoção da Produção Agrária	0,00	385.600,00	6.500,00	392.100,00

PRE. MUN. CAMPO ALEGRE DO FIDALGO

RUA JOAQUIM BALBINO S/N - CNPJ:01612564/0001-48

Orçamento Programa - Exercício de 2026

Anexo 07

Página 7

Lei: 005, Data: 24/11/2025

**PROGRAMA DE TRABALHO DO GOVERNO
DEMONSTRATIVO DE FUNÇÕES, SUBFUNÇÕES E PROGRAMAS
POR PROJETOS, ATIVIDADES E OPERAÇÕES ESPECIAIS**
(Inc.II, § 2º, Art.2º)

Código	Especificação	Operação Especial	Projetos	Atividades	Total
20	Agricultura	0,00	385.600,00	446.500,00	832.100,00
20	608 Promoção da Produção Agrária	0,00	385.600,00	6.500,00	392.100,00
20	608 0004 DESENVOLVIMENTO AGRÍCOLA	0,00	385.600,00	6.500,00	392.100,00
20.608.0004.1008.0000	AQUIS. DE EQUIP., VEICULOS IMPLEMENTOS E MAQUINAS AGRICOLAS	0,00	150.000,00	0,00	150.000,00
20.608.0004.1019.0000	IMPLANTAÇÃO DE HORTAS E ROÇAS COMUNITÁRIAS	0,00	15.600,00	0,00	15.600,00
20.608.0004.1024.0000	CONTRUÇÃO, AMPLIAÇÃO, REFORMA MERCADOS E FEIRAS	0,00	50.000,00	0,00	50.000,00
20.608.0004.1026.0000	AQUISIÇÃO DE EQUIPAMENTO E/OU MATERIAL PERMANENTE	0,00	20.000,00	0,00	20.000,00
20.608.0004.1028.0000	CONTRUÇÃO, REFORMAR, AMPLIAÇÃO DE MAADOURO PUBLICO MUNICIPAL	0,00	100.000,00	0,00	100.000,00
20.608.0004.1030.0000	CONSTRUCAO, REFORMA, AMPLIAÇÃO DE ESCOLA FAMILIA AGRICOLA	0,00	50.000,00	0,00	50.000,00
20.608.0004.2032.0000	PROGRAMA DE DISTRIBUIÇÃO DE SEMENTES E MUDAS	0,00	0,00	6.500,00	6.500,00
25	Energia	0,00	104.000,00	0,00	104.000,00
25	752 Energia Elétrica	0,00	104.000,00	0,00	104.000,00
25	752 0010 DESENVOLVIMENTO URBANO E RURAL	0,00	104.000,00	0,00	104.000,00
25.752.0010.1043.0000	EXTENSÃO DA REDE ENERGIA ELETR. DA ZONA URBANA E RURAL	0,00	104.000,00	0,00	104.000,00
26	Transporte	0,00	685.000,00	297.500,00	982.500,00
26	122 Administração Geral	0,00	0,00	265.000,00	265.000,00
26	122 0003 GESTÃO ADMINISTRATIVA E FINANCEIRA	0,00	0,00	265.000,00	265.000,00
26.122.0003.2025.0000	MANUTENÇÃO DA DIVISÃO DE TRANSPORTES	0,00	0,00	265.000,00	265.000,00
26	782 Transporte Rodoviário	0,00	685.000,00	32.500,00	717.500,00
26	782 0010 DESENVOLVIMENTO URBANO E RURAL	0,00	685.000,00	32.500,00	717.500,00
26.782.0010.1014.0000	CONSTRUCAO E RESTAURACAO DE ESTRADAS VICINAIS	0,00	685.000,00	0,00	685.000,00
26.782.0010.2059.0000	MANUTENÇÃO DE ESTRADAS VICINAIS	0,00	0,00	32.500,00	32.500,00
27	Desporto e Lazer	0,00	602.500,00	175.500,00	778.000,00
27	812 Desporto Comunitário	0,00	576.500,00	175.500,00	752.000,00
27	812 0009 DESPORTO E LAZER - INFRAESTRUTURA E MODERNIZAÇÃO	0,00	576.500,00	175.500,00	752.000,00
27.812.0009.1006.0000	CONSTRUIR, REFORMAR E AMPLIAR ESTÁDIO MUNICIPAL	0,00	100.000,00	0,00	100.000,00
27.812.0009.1035.0000	CONSTRUÇÃO DO ESTÁDIO MUNICIPAL	0,00	126.500,00	0,00	126.500,00
27.812.0009.1065.0000	CONTRUIR, RECUPERAR COMPO DE FUTEBOL E QUADRAS DE ESPORTE	0,00	150.000,00	0,00	150.000,00
27.812.0009.1066.0000	CONSTRUÇÃO E RECUPERAÇÃO DE GINÁSIO POLIESPORTIVO	0,00	200.000,00	0,00	200.000,00
27.812.0009.2075.0000	APOIO AO DESPORTO AMADOR E PROFISSIONAL	0,00	0,00	83.200,00	83.200,00
27.812.0009.2087.0000	ENCARGOS COM O DEPARTAMENTO DE ESPORTE	0,00	0,00	53.300,00	53.300,00
27.812.0009.2228.0000	MANUTENÇÃO DA SECRETRIA DE ESPORTE E LAZER	0,00	0,00	39.000,00	39.000,00
27	813 Lazer	0,00	26.000,00	0,00	26.000,00
27	813 0009 DESPORTO E LAZER - INFRAESTRUTURA E MODERNIZAÇÃO	0,00	26.000,00	0,00	26.000,00
27.813.0009.1045.0000	CONST. DE CAMPO DB FUT. E QUADRAS DE ESPORTES	0,00	26.000,00	0,00	26.000,00

PRE. MUN. CAMPO ALEGRE DO FIDALGO

RUA JOAQUIM BALBINO S/N - CNPJ:01612564/0001-48

Orçamento Programa - Exercício de 2026

Anexo 07

Página 8

**PROGRAMA DE TRABALHO DO GOVERNO
 DEMONSTRATIVO DE FUNÇÕES, SUBFUNÇÕES E PROGRAMAS
 POR PROJETOS, ATIVIDADES E OPERAÇÕES ESPECIAIS**
 (Inc.II, § 2º, Art.2º)

Lei: 005, Data: 24/11/2025

Código	Especificação	Operação Especial	Projetos	Atividades	Total
28	Encargos Especiais	0,00	0,00	850.000,00	850.000,00
28 843	Serviço da Dívida Interna	0,00	0,00	500.000,00	500.000,00
28 843 0003	GESTÃO ADMINISTRATIVA E FINANCEIRA	0,00	0,00	500.000,00	500.000,00
28.843.0003.2026.0000	ENCARGOS DA DÍVIDA INTERNA	0,00	0,00	500.000,00	500.000,00
28 846	Outros Encargos Especiais	0,00	0,00	350.000,00	350.000,00
28 846 0003	GESTÃO ADMINISTRATIVA E FINANCEIRA	0,00	0,00	350.000,00	350.000,00
28.846.0003.2020.0000	ENCARGOS COM PASEP	0,00	0,00	350.000,00	350.000,00
99	Reserva de Contingência	0,00	0,00	440.000,00	440.000,00
99 999	Reserva de Contingência	0,00	0,00	440.000,00	440.000,00
99 999 9999	RESERVA DE CONTINGÊNCIA	0,00	0,00	440.000,00	440.000,00
99.999.9999.2999.0000	RESERVA DE CONTINGÊNCIA	0,00	0,00	440.000,00	440.000,00
TOTAL		0,00	12.540.555,97	45.794.700,00	58.335.255,97

JEAN CARLOS BRAGA RIBEIRO:06992011367
 Assinado de forma digital por JEAN CARLOS BRAGA RIBEIRO:06992011367
 Dados: 2025.11.24 15:11:14 -03'00'

JEAN CARLOS BRAGA RIBEIRO
 PREFEITO MUNICIPAL
 069.920.113-67

JOANA MARCIA ALVES DE MENESES OLIVEIRA:47101121349
 Assinado de forma digital por JOANA MARCIA ALVES DE MENESES OLIVEIRA:47101121349
 Dados: 2025.11.24 15:36:38 -03'00'

JOANA MÁRCIA A.DE MENESES OLIVEIRA
 CONTADORA - CRC-PI 5.390/0-O
 471.011.213-49

PRE. MUN. CAMPO ALEGRE DO FIDALGO

RUA JOAQUIM BALBINO S/N - CNPJ:01612564/0001-48

Orçamento Programa - Exercício de 2026

Anexo 08

Página 1

Lei: 005, Data: 24/11/2025

**DESPESA POR FUNÇÃO, SUBFUNÇÃO E PROGRAMAS
CONFORME O VÍNCULO COM OS RECURSOS**

(Inc.II, § 2º, Art.2º)

Código	Especificação	Ordinário	Vinculado	Adm. Indireta	Total
01	Legislativa			2.553.800,00	2.553.800,00
01 031	Ação Legislativa			2.553.800,00	2.553.800,00
01 031 0001	DESENVOLVIMENTO E MODERNIZAÇÃO LEGISLATIVA			2.553.800,00	2.553.800,00
04	Administração	6.836.400,00	550.800,00		7.387.200,00
04 121	Planejamento e Orçamento	687.000,00			687.000,00
04 121 0002	PLANEJAMENTO GOVERNAMENTAL	648.000,00			648.000,00
04 121 0003	GESTÃO ADMINISTRATIVA E FINANCEIRA	39.000,00			39.000,00
04 122	Administração Geral	5.929.800,00	388.300,00		6.318.100,00
04 122 0003	GESTÃO ADMINISTRATIVA E FINANCEIRA	5.929.800,00	388.300,00		6.318.100,00
04 124	Controle Interno	152.000,00			152.000,00
04 124 0003	GESTÃO ADMINISTRATIVA E FINANCEIRA	152.000,00			152.000,00
04 131	Comunicação Social	22.100,00			22.100,00
04 131 0003	GESTÃO ADMINISTRATIVA E FINANCEIRA	22.100,00			22.100,00
04 751	Conservação de Energia	45.500,00	162.500,00		208.000,00
04 751 0010	DESENVOLVIMENTO URBANO E RURAL	45.500,00	162.500,00		208.000,00
08	Assistência Social	1.108.000,00	1.392.400,00		2.500.400,00
08 122	Administração Geral	387.800,00	308.000,00		695.800,00
08 122 0012	GESTÃO DA ASSISTÊNCIA SOCIAL	387.800,00	308.000,00		695.800,00
08 241	Assistência ao Idoso		18.200,00		18.200,00
08 241 0012	GESTÃO DA ASSISTÊNCIA SOCIAL		18.200,00		18.200,00
08 243	Assistência à Criança e ao Adolescente	361.300,00	551.700,00		913.000,00
08 243 0012	GESTÃO DA ASSISTÊNCIA SOCIAL	322.300,00	351.500,00		673.800,00
08 243 0014	GESTÃO DO FUNDO DA CRIANÇA E ADOLESCENTE	39.000,00	200.200,00		239.200,00
08 244	Assistência Comunitária	255.900,00	54.600,00		310.500,00
08 244 0012	GESTÃO DA ASSISTÊNCIA SOCIAL	255.900,00	54.600,00		310.500,00
08 245	Serviços Socioassistenciais	103.000,00	459.900,00		562.900,00
08 245 0012	GESTÃO DA ASSISTÊNCIA SOCIAL	103.000,00	459.900,00		562.900,00
10	Saúde	20.000,00	11.805.400,00		11.825.400,00
10 122	Administração Geral		412.100,00		412.100,00
10 122 0003	GESTÃO ADMINISTRATIVA E FINANCEIRA		412.100,00		412.100,00
10 301	Atenção Básica	20.000,00	10.541.000,00		10.561.000,00
10 301 0011	PROMOÇÃO A SAÚDE DE QUALIDADE	20.000,00	10.541.000,00		10.561.000,00
10 303	Suporte Profilático e Terapêutico		456.000,00		456.000,00
10 303 0011	PROMOÇÃO A SAÚDE DE QUALIDADE		456.000,00		456.000,00
10 305	Vigilância Epidemiológica		396.300,00		396.300,00
10 305 0011	PROMOÇÃO A SAÚDE DE QUALIDADE		396.300,00		396.300,00
12	Educação		19.422.400,00		19.422.400,00
12 361	Ensino Fundamental		15.512.700,00		15.512.700,00
12 361 0005	DESENVOLVIMENTO E QUALIDADE NO ENSINO		537.700,00		537.700,00
12 361 0006	EDUCAÇÃO FUNDAMENTAL		14.975.000,00		14.975.000,00
12 365	Educação Infantil		3.909.700,00		3.909.700,00
12 365 0005	DESENVOLVIMENTO E QUALIDADE NO ENSINO		119.600,00		119.600,00
12 365 0007	ENSINO INFANTIL		3.790.100,00		3.790.100,00

PRE. MUN. CAMPO ALEGRE DO FIDALGO

RUA JOAQUIM BALBINO S/N - CNPJ:01612564/0001-48

Orçamento Programa - Exercício de 2026

Anexo 08

Página 2

Lei: 005, Data: 24/11/2025

**DESPESA POR FUNÇÃO, SUBFUNÇÃO E PROGRAMAS
CONFORME O VÍNCULO COM OS RECURSOS**

(Inc.II, § 2º, Art.2º)

Código	Especificação	Ordinário	Vinculado	Adm. Indireta	Total
13	Cultura	51.000,00	68.900,00		119.900,00
13 392	Difusão Cultural	51.000,00	68.900,00		119.900,00
13 392 0008	DESENVOLVIMENTO CULTURAL	51.000,00	68.900,00		119.900,00
15	Urbanismo	2.005.600,00	1.220.000,00		3.225.600,00
15 122	Administração Geral	1.045.800,00	380.000,00		1.425.800,00
15 122 0002	PLANEJAMENTO GOVERNAMENTAL	26.000,00			26.000,00
15 122 0003	GESTÃO ADMINISTRATIVA E FINANCEIRA	1.019.800,00	380.000,00		1.399.800,00
15 451	Infra-Estrutura Urbana	85.000,00	640.000,00		725.000,00
15 451 0002	PLANEJAMENTO GOVERNAMENTAL	20.000,00	150.000,00		170.000,00
15 451 0003	GESTÃO ADMINISTRATIVA E FINANCEIRA		100.000,00		100.000,00
15 451 0010	DESENVOLVIMENTO URBANO E RURAL	65.000,00	390.000,00		455.000,00
15 452	Serviços Urbanos	874.800,00			874.800,00
15 452 0002	PLANEJAMENTO GOVERNAMENTAL	360.000,00			360.000,00
15 452 0010	DESENVOLVIMENTO URBANO E RURAL	514.800,00			514.800,00
15 782	Transporte Rodoviário		200.000,00		200.000,00
15 782 0002	PLANEJAMENTO GOVERNAMENTAL		200.000,00		200.000,00
16	Habitação	26.000,00			26.000,00
16 482	Habitação Urbana	26.000,00			26.000,00
16 482 0010	DESENVOLVIMENTO URBANO E RURAL	26.000,00			26.000,00
17	Saneamento	578.700,00	5.955.255,97		6.533.955,97
17 121	Planejamento e Orçamento	70.000,00	5.805.255,97		5.875.255,97
17 121 0010	DESENVOLVIMENTO URBANO E RURAL	70.000,00	5.805.255,97		5.875.255,97
17 511	Saneamento Básico Rural	495.700,00	100.000,00		595.700,00
17 511 0002	PLANEJAMENTO GOVERNAMENTAL		100.000,00		100.000,00
17 511 0010	DESENVOLVIMENTO URBANO E RURAL	495.700,00			495.700,00
17 512	Saneamento Básico Urbano	13.000,00	50.000,00		63.000,00
17 512 0002	PLANEJAMENTO GOVERNAMENTAL		50.000,00		50.000,00
17 512 0013	SANEAMENTO BÁSICO	13.000,00			13.000,00
18	Gestão Ambiental	452.000,00	302.000,00		754.000,00
18 544	Recursos Hídricos	452.000,00	302.000,00		754.000,00
18 544 0010	DESENVOLVIMENTO URBANO E RURAL	452.000,00	302.000,00		754.000,00
20	Agricultura	532.100,00	300.000,00		832.100,00
20 122	Administração Geral	440.000,00			440.000,00
20 122 0003	GESTÃO ADMINISTRATIVA E FINANCEIRA	440.000,00			440.000,00
20 608	Promoção da Produção Agrária	92.100,00	300.000,00		392.100,00
20 608 0004	DESENVOLVIMENTO AGRÍCOLA	92.100,00	300.000,00		392.100,00
25	Energia	104.000,00			104.000,00
25 752	Energia Elétrica	104.000,00			104.000,00
25 752 0010	DESENVOLVIMENTO URBANO E RURAL	104.000,00			104.000,00
26	Transporte	557.500,00	425.000,00		982.500,00
26 122	Administração Geral	265.000,00			265.000,00
26 122 0003	GESTÃO ADMINISTRATIVA E FINANCEIRA	265.000,00			265.000,00

PRE. MUN. CAMPO ALEGRE DO FIDALGO

RUA JOAQUIM BALBINO S/N - CNPJ:01612564/0001-48

Orçamento Programa - Exercício de 2026

Anexo 08

Página 3

Lei: 005, Data: 24/11/2025

**DESPESA POR FUNÇÃO, SUBFUNÇÃO E PROGRAMAS
CONFORME O VÍNCULO COM OS RECURSOS**
(Inc.II, § 2º, Art.2º)

Código	Especificação	Ordinário	Vinculado	Adm. Indireta	Total
26 782	Transporte Rodoviário	292.500,00	425.000,00		717.500,00
26 782 0010	DESENVOLVIMENTO URBANO E RURAL	292.500,00	425.000,00		717.500,00
27	Desporto e Lazer	208.000,00	570.000,00		778.000,00
27 812	Desporto Comunitário	182.000,00	570.000,00		752.000,00
27 812 0009	DESPORTO E LAZER - INFRAESTRUTURA E MODERNIZAÇÃO	182.000,00	570.000,00		752.000,00
27 813	Lazer	26.000,00			26.000,00
27 813 0009	DESPORTO E LAZER - INFRAESTRUTURA E MODERNIZAÇÃO	26.000,00			26.000,00
28	Encargos Especiais	850.000,00			850.000,00
28 843	Serviço da Dívida Interna	500.000,00			500.000,00
28 843 0003	GESTÃO ADMINISTRATIVA E FINANCEIRA	500.000,00			500.000,00
28 846	Outros Encargos Especiais	350.000,00			350.000,00
28 846 0003	GESTÃO ADMINISTRATIVA E FINANCEIRA	350.000,00			350.000,00
99	Reserva de Contingência	440.000,00			440.000,00
99 999	Reserva de Contingência	440.000,00			440.000,00
99 999 9999	RESERVA DE CONTINGÊNCIA	440.000,00			440.000,00
TOTAL		13.769.300,00	42.012.155,97	2.553.800,00	58.335.255,97

JEAN CARLOS BRAGA RIBEIRO:06992011367
Assinado de forma digital por JEAN CARLOS BRAGA RIBEIRO:06992011367
Dados: 2025.11.24 15:11:32 -03'00'

JEAN CARLOS BRAGA RIBEIRO
PREFEITO MUNICIPAL
069.920.113-67

JOANA MARCIA ALVES DE MENESES OLIVEIRA:47101121349
Assinado de forma digital por JOANA MARCIA ALVES DE MENESES OLIVEIRA:47101121349
Dados: 2025.11.24 15:36:11 -03'00'

JOANA MÁRCIA A.DE MENESES OLIVEIRA
CONTADORA - CRC-PI 5.390/0-O
471.011.213-49

PRE. MUN. CAMPO ALEGRE DO FIDALGO

RUA JOAQUIM BALBINO S/N - CNPJ:01612564/0001-48

Orçamento Programa - Exercício de 2026
Anexo 09
Página 1**DEMONSTRATIVO DAS DESPESAS POR ORGÃO E FUNÇÕES DE GOVERNO**

(Inc.II, § 2º, Art.2º)

Lei: 005, Data: 24/11/2025

Orgão:	01 01	CÂMARA MUNICIPAL DE CAMPO ALEGRE DO FIDALGO	Valor
Função	01	Legislativa	2.553.800,00
Orgão:	02 01	GABINETE DO PREFEITO	Valor
Função	04	Administração	732.100,00
Função	99	Reserva de Contingência	440.000,00
Orgão:	02 02	SECRETARIA MUN. DE ADM., PLANEJ.E FINANÇAS	Valor
Função	04	Administração	6.084.100,00
Função	26	Transporte	265.000,00
Função	28	Encargos Especiais	850.000,00
Orgão:	02 03	DEPARTAMENTO DE AGRICULTURA E ABASTECIMENTO	Valor
Função	20	Agricultura	832.100,00
Orgão:	02 04	SECRETARIA MUNIC. DE EDUC.,CULTURA ,DESP.E LAZER	Valor
Função	12	Educação	19.422.400,00
Orgão:	02 05	DEPARTAMENTO DE OBRAS PUBL.E SERV. URBANOS	Valor
Função	04	Administração	247.000,00
Função	15	Urbanismo	3.225.600,00
Função	16	Habitação	26.000,00
Função	17	Saneamento	6.533.955,97
Função	25	Energia	104.000,00
Função	26	Transporte	717.500,00
Orgão:	02 06	SECRETARIA MUNICIPAL DE SAÚDE	Valor
Função	10	Saúde	11.825.400,00
Orgão:	02 07	SECRETARIA MUNICIPAL DE ASSISTÊNCIA SOCIAL	Valor
Função	08	Assistência Social	2.500.400,00
Orgão:	02 09	DEPARTAMENTO DE RECURSOS HIDR.E MEIO AMBIENTE	Valor
Função	18	Gestão Ambiental	754.000,00
Orgão:	02 10	DEPARTAMENTO DE CULTURA DESPORTO E LAZER	Valor
Função	13	Cultura	119.900,00
Função	27	Desporto e Lazer	778.000,00
Orgão:	02 11	GABINETE VICE-PREFEITO	Valor

PRE. MUN. CAMPO ALEGRE DO FIDALGO

RUA JOAQUIM BALBINO S/N - CNPJ:01612564/0001-48

Orçamento Programa - Exercício de 2026
Anexo 09
Página 2

DEMONSTRATIVO DAS DESPESAS POR ORGÃO E FUNÇÕES DE GOVERNO

(Inc.II, § 2º, Art.2º)

Lei: 005, Data: 24/11/2025

Orgão:	02 11	GABINETE VICE-PREFEITO	Valor
Função	04	Administração	172.000,00
Orgão:	02 12	CONTROLADORIA GERAL DO MUNICÍPIO	Valor
Função	04	Administração	152.000,00
TOTAL GERAL			58.335.255,97

RESUMO DO TOTAL ORÇADO POR ORGÃO

01 01	CÂMARA MUNICIPAL DE CAMPO ALEGRE DO FIDALGO	2.553.800,00
02 01	GABINETE DO PREFEITO	1.172.100,00
02 02	SECRETARIA MUN. DE ADM., PLANEJ.E FINANÇAS	7.199.100,00
02 03	DEPARTAMENTO DE AGRICULTURA E ABASTECIMENTO	832.100,00
02 04	SECRETARIA MUNIC. DE EDUC.,CULTURA ,DESP.E LAZER	19.422.400,00
02 05	DEPARTAMENTO DE OBRAS PUBL.E SERV. URBANOS	10.854.055,97
02 06	SECRETARIA MUNICIPAL DE SAÚDE	11.825.400,00
02 07	SECRETARIA MUNICIPAL DE ASSISTÊNCIA SOCIAL	2.500.400,00
02 09	DEPARTAMENTO DE RECURSOS HIDR.E MEIO AMBIENTE	754.000,00
02 10	DEPARTAMENTO DE CULTURA DESPORTO E LAZER	897.900,00
02 11	GABINETE VICE-PREFEITO	172.000,00
02 12	CONTROLADORIA GERAL DO MUNICÍPIO	152.000,00
TOTAL		58.335.255,97

RESUMO DO TOTAL ORÇADO POR FUNÇÃO

01	Legislativa	2.553.800,00
04	Administração	7.387.200,00
08	Assistência Social	2.500.400,00
10	Saúde	11.825.400,00
12	Educação	19.422.400,00
13	Cultura	119.900,00
15	Urbanismo	3.225.600,00
16	Habitação	26.000,00
17	Saneamento	6.533.955,97
18	Gestão Ambiental	754.000,00
20	Agricultura	832.100,00
25	Energia	104.000,00
26	Transporte	982.500,00
27	Desporto e Lazer	778.000,00
28	Encargos Especiais	850.000,00
99	Reserva de Contingência	440.000,00
TOTAL		58.335.255,97

PRE. MUN. CAMPO ALEGRE DO FIDALGO

RUA JOAQUIM BALBINO S/N - CNPJ:01612564/0001-48

Orçamento Programa - Exercício de 2026
Anexo 09
Página 3

DEMONSTRATIVO DAS DESPESAS POR ORGÃO E FUNÇÕES DE GOVERNO

(Inc.II, § 2º, Art.2º)

Lei: 005, Data: 24/11/2025

JEAN CARLOS BRAGA RIBEIRO:06992011367
Assinado de forma digital por
JEAN CARLOS BRAGA
RIBEIRO:06992011367
Dados: 2025.11.24 15:11:54 -03'00'

JEAN CARLOS BRAGA RIBEIRO
PREFEITO MUNICIPAL
069.920.113-67

JOANA MARCIA ALVES DE MENESES OLIVEIRA:47101121349
Assinado de forma digital por JOANA
MARCIA ALVES DE MENESES
OLIVEIRA:47101121349
Dados: 2025.11.24 15:35:12 -03'00'

JOANA MÁRCIA A.DE MENESES OLIVEIRA
CONTADORA - CRC-PI 5.390/0-0
471.011.213-49

PRE. MUN. CAMPO ALEGRE DO FIDALGO

RUA JOAQUIM BALBINO S/N - CNPJ:01612564/0001-48

Orçamento Programa - Exercício de 2026

SEGURIDADE SOCIAL

Anexo 11

Página 1

Lei: 005, Data: 24/11/2025

Codigo	Especificacao	Categoria	Função
08	Assistência Social		2.500.400,00
3.1.90.04.00	CONTRATAÇÃO POR TEMPO DETERMINADO	171.900,00	
3.1.90.11.00	VENCIMENTOS E VANTAGENS FIXAS - PESSOAL CIVIL	665.000,00	
3.1.90.13.00	OBRIGAÇÕES PATRONAIS	31.200,00	
3.1.90.16.00	OUTRAS DESPESAS VARIÁVEIS - PESSOAL CIVIL	1.300,00	
3.1.90.94.00	INDENIZAÇÕES E RESTITUIÇÕES TRABALHISTAS	10.000,00	
3.3.50.41.00	CONTRIBUIÇÕES	4.000,00	
3.3.90.14.00	DIÁRIAS - CIVIL	55.400,00	
3.3.90.30.00	MATERIAL DE CONSUMO	250.800,00	
3.3.90.31.00	PREMIAÇÕES CULTURAIS, ARTÍSTICAS, CIENTÍFICAS, E	12.500,00	
3.3.90.32.00	MATERIAL, BEM OU SERVIÇO PARA DISTRIBUIÇÃO GR/	13.000,00	
3.3.90.33.00	PASSAGENS E DESPESAS COM LOCOMOÇÃO	13.000,00	
3.3.90.36.00	OUTROS SERVIÇOS DE TERCEIROS - PESSOA FÍSICA	446.900,00	
3.3.90.39.00	OUTROS SERVIÇOS DE TERCEIROS - PESSOA JURÍDIC.	204.500,00	
3.3.90.40.00	SERVIÇOS DE TECNOLOGIA DA INFORMAÇÃO E COMUI	70.000,00	
3.3.90.48.00	OUTROS AUXÍLIOS FINANCEIROS A PESSOAS FÍSICAS	67.000,00	
4.4.90.51.00	OBRAS E INSTALAÇÕES	211.000,00	
4.4.90.52.00	EQUIPAMENTOS E MATERIAL PERMANENTE	272.900,00	
10	Saúde		11.825.400,00
3.1.90.04.00	CONTRATAÇÃO POR TEMPO DETERMINADO	185.600,00	
3.1.90.11.00	VENCIMENTOS E VANTAGENS FIXAS - PESSOAL CIVIL	3.355.700,00	
3.1.90.13.00	OBRIGAÇÕES PATRONAIS	591.500,00	
3.1.90.16.00	OUTRAS DESPESAS VARIÁVEIS - PESSOAL CIVIL	2.600,00	
3.1.90.92.00	DESPESAS DE EXERCÍCIOS ANTERIORES	1.300,00	
3.1.90.94.00	INDENIZAÇÕES E RESTITUIÇÕES TRABALHISTAS	11.300,00	
3.3.90.14.00	DIÁRIAS - CIVIL	72.200,00	
3.3.90.30.00	MATERIAL DE CONSUMO	3.425.200,00	
3.3.90.33.00	PASSAGENS E DESPESAS COM LOCOMOÇÃO	2.600,00	
3.3.90.36.00	OUTROS SERVIÇOS DE TERCEIROS - PESSOA FÍSICA	2.057.900,00	
3.3.90.39.00	OUTROS SERVIÇOS DE TERCEIROS - PESSOA JURÍDIC.	1.497.600,00	
3.3.90.40.00	SERVIÇOS DE TECNOLOGIA DA INFORMAÇÃO E COMUI	20.000,00	
3.3.90.46.00	AUXÍLIO-ALIMENTAÇÃO	71.500,00	
3.3.90.92.00	DESPESAS DE EXERCÍCIOS ANTERIORES	13.000,00	
4.4.90.51.00	OBRAS E INSTALAÇÕES	227.500,00	
4.4.90.52.00	EQUIPAMENTOS E MATERIAL PERMANENTE	289.900,00	
TOTAL			14.325.800,00

JEAN CARLOS BRAGA RIBEIRO:06992011367
 Assinado de forma digital por
 JEAN CARLOS BRAGA RIBEIRO:06992011367
 Dados: 2025.11.24 15:12:15 -03'00'

JEAN CARLOS BRAGA RIBEIRO
 PREFEITO MUNICIPAL
 069.920.113-67

JOANA MARCIA ALVES DE MENESES OLIVEIRA:47101121349
 Assinado de forma digital por JOANA MARCIA ALVES DE MENESES OLIVEIRA:47101121349
 Dados: 2025.11.24 15:34:28 -03'00'

JOANA MÁRCIA A.DE MENESES OLIVEIRA
 CONTADORA - CRC-PI 5.390/0-0
 471.011.213-49

PRE. MUN. CAMPO ALEGRE DO FIDALGO
RUA JOAQUIM BALBINO S/N
01612564/0001-48 Exercício: 2026
DESPESA ORÇADA POR FUNÇÃO

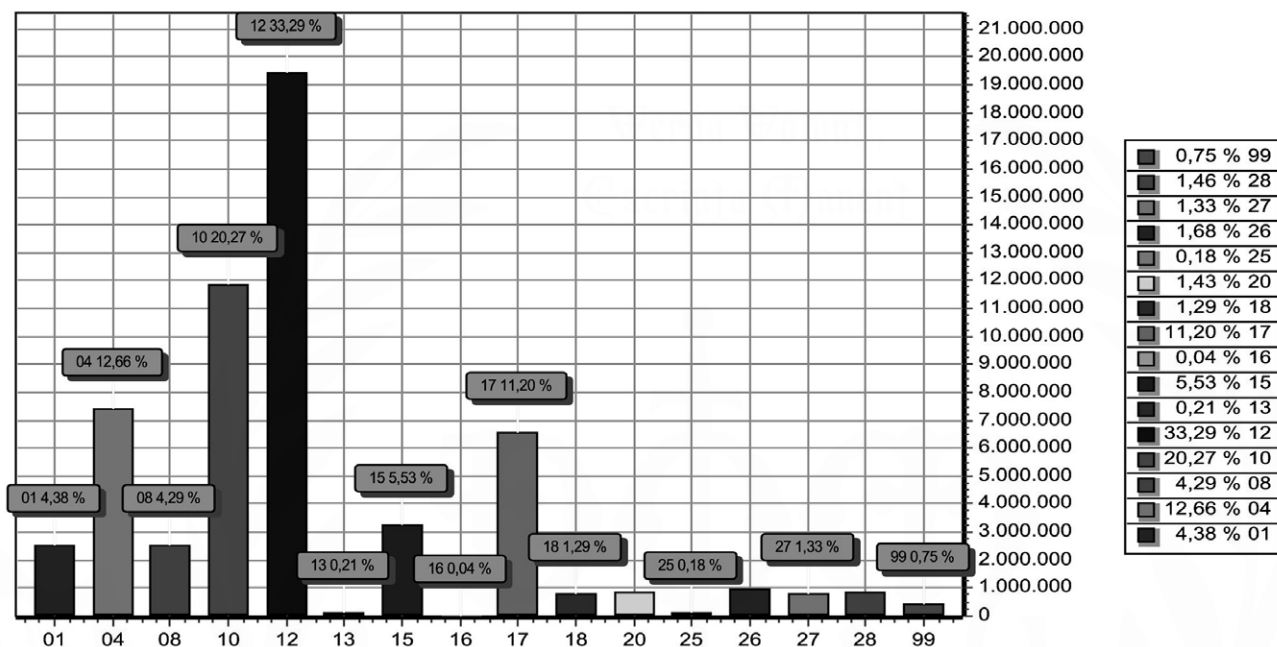

FUNÇÃO	DOTAÇÃO
01 Legislativa	2.553.800,00
04 Administração	7.387.200,00
08 Assistência Social	2.500.400,00
10 Saúde	11.825.400,00
12 Educação	19.422.400,00
13 Cultura	119.900,00
15 Urbanismo	3.225.600,00
16 Habitação	26.000,00
17 Saneamento	6.533.955,97
18 Gestão Ambiental	754.000,00
20 Agricultura	832.100,00
25 Energia	104.000,00
26 Transporte	982.500,00
27 Desporto e Lazer	778.000,00
28 Encargos Especiais	850.000,00
99 Reserva de Contingência	440.000,00
TOTAL	58.335.255,97

PRE. MUN. CAMPO ALEGRE DO FIDALGO
RUA JOAQUIM BALBINO S/N
01612564/0001-48 Exercício: 2026
DESPESA ORÇADA POR FUNÇÃO

JEAN CARLOS BRAGA RIBEIRO:06992011367
Assinado de forma digital por JEAN CARLOS BRAGA RIBEIRO:06992011367
Dados: 2025.11.24 15:12:37 -03'00'

JEAN CARLOS BRAGA RIBEIRO
PREFEITO MUNICIPAL
069.920.113-67

JOANA MARCIA ALVES DE MENESES OLIVEIRA:47101121349
Assinado de forma digital por JOANA MARCIA ALVES DE MENESES OLIVEIRA:47101121349
Dados: 2025.11.24 15:33:05 -03'00'

JOANA MÁRCIA A.DE MENESES OLIVEIRA
CONTADORA - CRC-PI 5.390/0-0
471.011.213-49

PRE. MUN. CAMPO ALEGRE DO FIDALGO

RUA JOAQUIM BALBINO S/N

01612564/0001-48

Exercício: 2026

DESPESA ORÇADA POR GRUPO

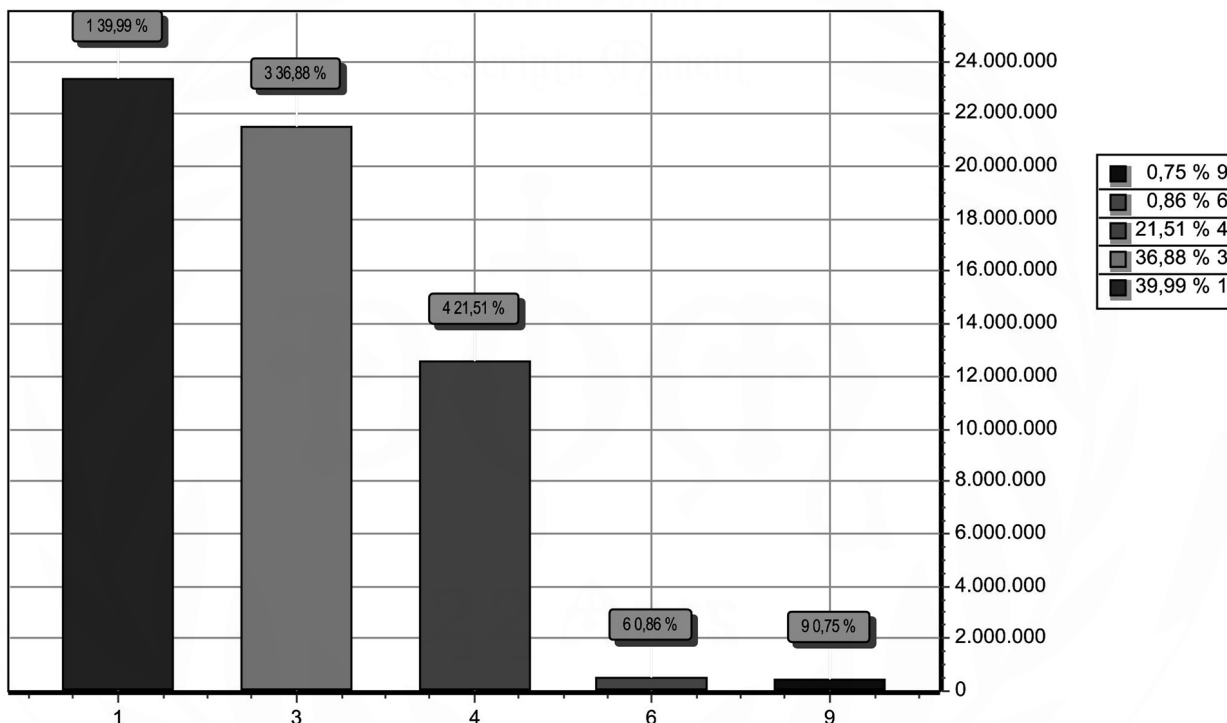

GRUPO		DOTAÇÃO
1	PESSOAL E ENCARGOS SOCIAIS	23.330.000,00
3	OUTRAS DESPESAS CORRENTES	21.515.600,00
4	INVESTIMENTOS	12.549.655,97
6	AMORTIZAÇÃO DA DÍVIDA	500.000,00
9	RESERVA DE CONTINGÊNCIA	440.000,00
TOTAL		58.335.255,97

JEAN CARLOS BRAGA RIBEIRO:06992011367
Assinado de forma digital por JEAN CARLOS BRAGA RIBEIRO:06992011367
Dados: 2025.11.24 15:13:02 -03'00'

JEAN CARLOS BRAGA RIBEIRO
PREFEITO MUNICIPAL
069.920.113-67

JOANA MARCIA ALVES DE MENESES OLIVEIRA:47101121349
Assinado de forma digital por JOANA MARCIA ALVES DE MENESES OLIVEIRA:47101121349
Dados: 2025.11.24 15:18:14 -03'00'

JOANA MÁRCIA A.DE MENESES OLIVEIRA
CONTADORA - CRC-PI 5.390/0-0
471.011.213-49

PRE. MUN. CAMPO ALEGRE DO FIDALGO

RUA JOAQUIM BALBINO S/N

01612564/0001-48

Exercício: 2026

RECEITA PREVISTA

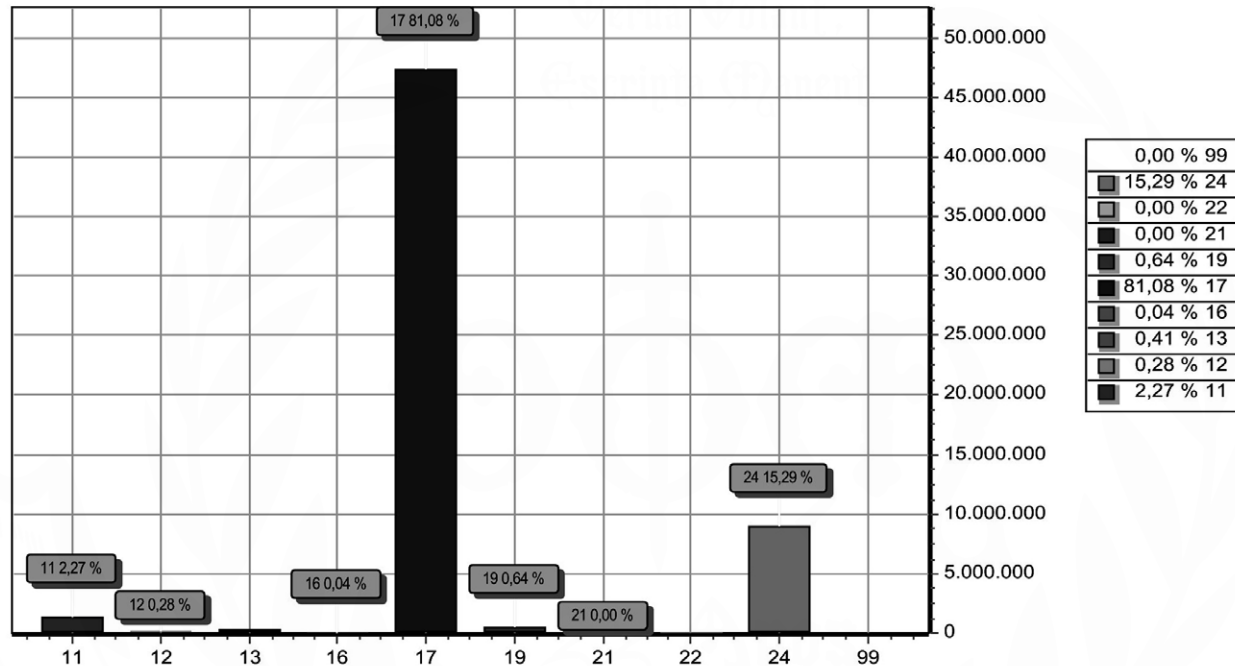

CODIGO	PREVISTO
11	1.321.600,00
12	161.200,00
13	240.700,00
16	26.000,00
17	47.296.500,00
19	370.500,00
21	1.000,00
22	1.000,00
24	8.916.755,97
99	0,00
TOTAL	58.335.255,97

JEAN CARLOS BRAGA RIBEIRO:06992011367
Assinado de forma digital por
JEAN CARLOS BRAGA RIBEIRO:06992011367
Dados: 2025.11.24 15:13:24 -03'00'

JEAN CARLOS BRAGA RIBEIRO
PREFEITO MUNICIPAL
069.920.113-67

JOANA MARCIA ALVES DE MENESES OLIVEIRA:47101121349
Assinado de forma digital por JOANA MARCIA ALVES DE MENESES OLIVEIRA:47101121349
Dados: 2025.11.24 15:17:23 -03'00'

JOANA MÁRCIA A.DE MENESES OLIVEIRA
CONTADORA - CRC-PI 5.390/0-0
471.011.213-49

PRE. MUN. CAMPO ALEGRE DO FIDALGO

RUA JOAQUIM BALBINO S/N - CNPJ:01612564/0001-48

Orçamento Programa - Exercício de 2026

ANÁLISE DA DESPESA EM PORCENTAGEM

Quadro 22

Página 1

Lei: 005, Data: 24/11/2025

Código	Especificação	Elemento	Modalidade	Grupo	Categoria Econômica
3.0.00.00	DESPESAS CORRENTES	0	0	0	76,8756
3.1.00.00	PESSOAL E ENCARGOS SOCIAIS	0	0	39,993	0
3.1.90.00	APLICAÇÕES DIRETAS	0	39,993	0	0
3.1.90.04	CONTRATAÇÃO POR TEMPO DETERMINADO	2,4119	0	0	0
3.1.90.11	VENCIMENTOS E VANTAGENS FIXAS - PESSOAL CIVIL	32,6348	0	0	0
3.1.90.13	OBRIGAÇÕES PATRONAIS	4,4085	0	0	0
3.1.90.16	OUTRAS DESPESAS VARIÁVEIS - PESSOAL CIVIL	0,0228	0	0	0
3.1.90.91	SENTENÇAS JUDICIAIS	0,4628	0	0	0
3.1.90.92	DESPESAS DE EXERCÍCIOS ANTERIORES	0,0156	0	0	0
3.1.90.94	INDENIZAÇÕES E RESTITUIÇÕES TRABALHISTAS	0,0365	0	0	0
3.3.00.00	OUTRAS DESPESAS CORRENTES	0	0	36,8827	0
3.3.50.00	TRANSFERÊNCIAS A INSTITUIÇÕES PRIVADAS SEM FINS LUCRATIVO:	0	0,1869	0	0
3.3.50.41	CONTRIBUIÇÕES	0,1869	0	0	0
3.3.90.00	APLICAÇÕES DIRETAS	0	36,6958	0	0
3.3.90.14	DIÁRIAS - CIVIL	0,5599	0	0	0
3.3.90.30	MATERIAL DE CONSUMO	14,1604	0	0	0
3.3.90.31	PREMIAÇÕES CULTURAIS, ARTÍSTICAS, CIENTÍFICAS, DESPORTIVAS	0,144	0	0	0
3.3.90.32	MATERIAL, BEM OU SERVIÇO PARA DISTRIBUIÇÃO GRATUITA	0,0446	0	0	0
3.3.90.33	PASSAGENS E DESPESAS COM LOCOMOÇÃO	0,0446	0	0	0
3.3.90.35	SERVIÇOS DE CONSULTORIA	0,4851	0	0	0
3.3.90.36	OUTROS SERVIÇOS DE TERCEIROS - PESSOA FÍSICA	8,6452	0	0	0
3.3.90.39	OUTROS SERVIÇOS DE TERCEIROS - PESSOA JURÍDICA	11,0422	0	0	0
3.3.90.40	SERVIÇOS DE TECNOLOGIA DA INFORMAÇÃO E COMUNICAÇÃO - P.	0,3548	0	0	0
3.3.90.46	AUXÍLIO ALIMENTAÇÃO	0,1226	0	0	0
3.3.90.47	OBRIGAÇÕES TRIBUTÁRIAS E CONTRIBUTIVAS	0,6365	0	0	0
3.3.90.48	OUTROS AUXÍLIOS FINANCEIROS A PESSOAS FÍSICAS	0,1149	0	0	0
3.3.90.91	SENTENÇAS JUDICIAIS	0,1714	0	0	0
3.3.90.92	DESPESAS DE EXERCÍCIOS ANTERIORES	0,0669	0	0	0
3.3.90.93	INDENIZAÇÕES E RESTITUIÇÕES	0,1029	0	0	0
4.0.00.00	DESPESAS DE CAPITAL	0	0	0	22,3701
4.4.00.00	INVESTIMENTOS	0	0	21,513	0
4.4.90.00	APLICAÇÕES DIRETAS	0	21,4787	0	0
4.4.90.51	OBRAS E INSTALAÇÕES	18,51	0	0	0
4.4.90.52	EQUIPAMENTOS E MATERIAL PERMANENTE	2,9665	0	0	0
4.4.90.61	AQUISIÇÃO DE IMÓVEIS	0,0022	0	0	0
4.4.96.00	APLICAÇÃO DIRETA À CONTA DE RECURSOS DE QUE TRATA O ART. 1	0	0,0343	0	0
4.4.96.61	AQUISIÇÃO DE IMÓVEIS	0,0343	0	0	0
4.6.00.00	AMORTIZAÇÃO DA DÍVIDA	0	0	0,8571	0
4.6.90.00	APLICAÇÕES DIRETAS	0	0,8571	0	0
4.6.90.71	PRINCIPAL DA DÍVIDA CONTRATUAL RESGATADO	0,8571	0	0	0
9.0.00.00	RESERVA DE CONTINGÊNCIA	0	0	0	0,7543
9.9.00.00	RESERVA DE CONTINGÊNCIA	0	0	0,7543	0
9.9.99.00	RESERVA DE CONTINGÊNCIA	0	0,7543	0	0
9.9.99.99	RESERVA DE CONTINGÊNCIA	0,7543	0	0	0

PRE. MUN. CAMPO ALEGRE DO FIDALGO
RUA JOAQUIM BALBINO S/N - CNPJ:01612564/0001-48
Orçamento Programa - Exercício de 2026
ANÁLISE DA DESPESA EM PORCENTAGEM

Quadro 22
Página 2

Lei: 005, Data: 24/11/2025

Código	Especificação	Elemento	Modalidade	Grupo	Categoria Econômica
TOTAL					100,00

JEAN CARLOS BRAGA RIBEIRO:06992011367
Assinado de forma digital por JEAN CARLOS BRAGA RIBEIRO:06992011367
Dados: 2025.11.24 15:13:44 -03'00'

JEAN CARLOS BRAGA RIBEIRO
PREFEITO MUNICIPAL
069.920.113-67

JOANA MARCIA ALVES DE MENESES OLIVEIRA:47101121349
Assinado de forma digital por JOANA MARCIA ALVES DE MENESES OLIVEIRA:47101121349
Dados: 2025.11.24 15:16:52 -03'00'

JOANA MÁRCIA A.DE MENESES OLIVEIRA
CONTADORA - CRC-PI 5.390/0-0
471.011.213-49

PRE. MUN. CAMPO ALEGRE DO FIDALGO
RUA JOAQUIM BALBINO S/N - CNPJ:01612564/0001-48

Orçamento Programa - Exercício de 2026

Página 1

QUADRO AUXILIAR DE DETALHAMENTO DA DESPESA

Lei: 005, Data: 24/11/2025

PODER	01	PODER LEGISLATIVO
ORGÃO	01	CÂMARA MUNICIPAL DE CAMPO ALEGRE DO FIDALGO
UNIDADE	00	CÂMARA MUNICIPAL DE CAMPO ALEGRE DO FIDALGO

Aplicacao Programada	Proj/Ativ	Finalidade	Categoria	Detalhada	TotalGrupo	Total Categ.	Total Func.
		F.R. - C.A.					
CONSTRUIR, REFORMAR E AMPLIAR DA CÂMARA MUNICIPAL	01.031.0001.1001.0000						130.000,00
4	DESPESES DE CAPIT					130.000,00	
4	INVESTIMENTOS				130.000,00		
	OBRAS E INSTALAÇÕES		4.4.90.51.00	130.000,00			
AQUISIÇÃO DE EQUIPAMENTO E MATERIAL PERMANENTE	01.031.0001.1002.0000						20.000,00
4	DESPESES DE CAPIT					20.000,00	
4	INVESTIMENTOS				20.000,00		
	EQUIPAMENTOS E MATERIAL PERMANENTE		4.4.90.52.00	20.000,00			
AQUISIÇÃO DE VEICULOS PARA CÂMARA MUNICIPAL	01.031.0001.1005.0000						50.000,00
4	DESPESES DE CAPIT					50.000,00	
4	INVESTIMENTOS				50.000,00		
	EQUIPAMENTOS E MATERIAL PERMANENTE		4.4.90.52.00	50.000,00			
MANUTENÇÃO E ENCARGOS DA CAMARA MUNICIPAL	01.031.0001.2002.0000						2.353.800,00
3	DESPESES CORREN					2.352.500,00	
1	PESSOAL E ENCARGOS SOCIAIS				1.506.400,00		
	CONTRATAÇÃO POR TEMPO DETERMINADO		3.1.90.04.00	2.000,00			
	VENCIMENTOS E VANTAGENS FIXAS - PESSOAL CIVIL		3.1.90.11.00	1.302.100,00			
	OBRIGAÇÕES PATRONAIS		3.1.90.13.00	200.000,00			
	OUTRAS DESPESAS VARIÁVEIS - PESSOAL CIVIL		3.1.90.16.00	500,00			
	SENTENÇAS JUDICIAIS		3.1.90.91.00	500,00			
	DESPESES DE EXERCÍCIOS ANTERIORES		3.1.90.92.00	1.300,00			
3	OUTRAS DESPESAS CORRENTES				846.100,00		
	CONTRIBUIÇÕES		3.3.50.41.00	15.000,00			
	DIÁRIAS - CIVIL		3.3.90.14.00	20.000,00			
	MATERIAL DE CONSUMO		3.3.90.30.00	60.000,00			
	PASSAGENS E DESPESAS COM LOCOMOÇÃO		3.3.90.33.00	1.300,00			
	SERVIÇOS DE CONSULTORIA		3.3.90.35.00	13.000,00			
	OUTROS SERVIÇOS DE TERCEIROS - PESSOA FÍSICA		3.3.90.36.00	78.000,00			
	OUTROS SERVIÇOS DE TERCEIROS - PESSOA JURÍDICA		3.3.90.39.00	653.800,00			
	SERVIÇOS DE TECNOLOGIA DA INFORMAÇÃO E COMUNICAÇÃO		3.3.90.40.00	5.000,00			
4	DESPESES DE CAPIT					1.300,00	
4	INVESTIMENTOS				1.300,00		
	AQUISIÇÃO DE IMÓVEIS		4.4.90.61.00	1.300,00			
TOTAL							2.553.800,00

PRE. MUN. CAMPO ALEGRE DO FIDALGO

RUA JOAQUIM BALBINO S/N - CNPJ:01612564/0001-48

Orçamento Programa - Exercício de 2026

Página 2

QUADRO AUXILIAR DE DETALHAMENTO DA DESPESA

Lei: 005, Data: 24/11/2025

PODER	02	PODER EXECUTIVO					
ORGÃO	01	GABINETE DO PREFEITO					
UNIDADE	00	GABINETE DO PREFEITO					
Aplicacao Programada	Proj/Ativ	Finalidade	Categoria	Detalhada	TotalGrupo	Total Categ.	Total Func.
		F.R. - C.A.					
MANUTENÇÃO DO GABINETE DO PREFEITO	04.121.0002.2005.0000						476.000,00
3 DESPESAS CORREN						476.000,00	
1 PESSOAL E ENCARGOS SOCIAIS					400.000,00		
VENCIMENTOS E VANTAGENS FIXAS - PESSOAL CIVIL			3.1.90.11.00	400.000,00			
3 OUTRAS DESPESAS CORRENTES					76.000,00		
DIÁRIAS - CIVIL			3.3.90.14.00	30.000,00			
MATERIAL DE CONSUMO			3.3.90.30.00	6.000,00			
OUTROS SERVIÇOS DE TERCEIROS - PESSOA FÍSICA			3.3.90.36.00	14.000,00			
OUTROS SERVIÇOS DE TERCEIROS - PESSOA JURÍDICA			3.3.90.39.00	26.000,00			
ENCARGOS COM ASSESSORIA JURIDICA	04.122.0003.2004.0000						164.000,00
3 DESPESAS CORREN						164.000,00	
3 OUTRAS DESPESAS CORRENTES					164.000,00		
OUTROS SERVIÇOS DE TERCEIROS - PESSOA FÍSICA			3.3.90.36.00	14.000,00			
OUTROS SERVIÇOS DE TERCEIROS - PESSOA JURÍDICA			3.3.90.39.00	150.000,00			
CONTRIBUIÇÃO MENSAL A APPM	04.122.0003.2006.0000						70.000,00
3 DESPESAS CORREN						70.000,00	
3 OUTRAS DESPESAS CORRENTES					70.000,00		
CONTRIBUIÇÕES			3.3.50.41.00	70.000,00			
ENCARGOS COM ASSESSORIA DE IMPRENSA	04.131.0003.2007.0000						22.100,00
3 DESPESAS CORREN						22.100,00	
3 OUTRAS DESPESAS CORRENTES					22.100,00		
OUTROS SERVIÇOS DE TERCEIROS - PESSOA FÍSICA			3.3.90.36.00	2.600,00			
OUTROS SERVIÇOS DE TERCEIROS - PESSOA JURÍDICA			3.3.90.39.00	19.500,00			
RESERVA DE CONTINGÊNCIA	99.999.9999.2999.0000						440.000,00
9 RESERVA DE CONTII						440.000,00	
9 RESERVA DE CONTINGÊNCIA					440.000,00		
RESERVA DE CONTINGÊNCIA			9.9.99.99.00	440.000,00			
TOTAL							1.172.100,00

PRE. MUN. CAMPO ALEGRE DO FIDALGO
RUA JOAQUIM BALBINO S/N - CNPJ:01612564/0001-48

Orçamento Programa - Exercício de 2026

Página 3

QUADRO AUXILIAR DE DETALHAMENTO DA DESPESA

Lei: 005, Data: 24/11/2025

PODER	02	PODER EXECUTIVO
ORGÃO	02	SECRETARIA MUN. DE ADM., PLANEJ.E FINANÇAS
UNIDADE	00	SECRETARIA MUN. DE ADM., PLANEJ. E FINANÇAS

Aplicacao Programada	Proj/Ativ	Finalidade	Categoria	Detalhada	TotalGrupo	Total Categ.	Total Func.
		F.R. - C.A.					
AQUISIÇÃO DE EQUIPAMENTO E MATERIAL PERMANENTE	04.122.0003.1002.0000						2.000,00
4	4	DESpesas de Capit				2.000,00	
	4	INVESTIMENTOS			2.000,00		
		EQUIPAMENTOS E MATERIAL PERMANENTE	4.4.90.52.00	1.000,00			
		EQUIPAMENTOS E MATERIAL PERMANENTE	4.4.90.52.00	1.000,00			
AQUISIÇÃO DE IMÓVEIS	04.122.0003.1011.0000						20.000,00
4	4	DESpesas de Capit				20.000,00	
	4	INVESTIMENTOS			20.000,00		
		AQUISIÇÃO DE IMÓVEIS	4.4.96.61.00	20.000,00			
MANUTENÇÃO E ENCARGOS DA SECRETARIA DE ADM, PLANEJAMENTO E F	04.122.0003.2010.0000						5.712.100,00
3	3	DESpesas Corren				5.712.100,00	
	1	PESSOAL E ENCARGOS SOCIAIS			1.420.800,00		
		VENCIMENTOS E VANTAGENS FIXAS - PESSOAL CIVIL	3.1.90.11.00	950.000,00			
		OBRIGAÇÕES PATRONAIS	3.1.90.13.00	450.000,00			
		OUTRAS DESPESAS VARIÁVEIS - PESSOAL CIVIL	3.1.90.16.00	1.300,00			
		SENTENÇAS JUDICIAIS	3.1.90.91.00	19.500,00			
	3	OUTRAS DESPESAS CORRENTES			4.291.300,00		
		CONTRIBUIÇÕES	3.3.50.41.00	20.000,00			
		DIÁRIAS - CIVIL	3.3.90.14.00	32.500,00			
		MATERIAL DE CONSUMO	3.3.90.30.00	1.400.000,00			
		MATERIAL DE CONSUMO	3.3.90.30.00	39.000,00			
		MATERIAL DE CONSUMO	3.3.90.30.00	100.000,00			
		MATERIAL DE CONSUMO	3.3.90.30.00	13.000,00			
		PASSAGENS E DESPESAS COM LOCOMOÇÃO	3.3.90.33.00	6.500,00			
		SERVIÇOS DE CONSULTORIA	3.3.90.35.00	200.000,00			
		OUTROS SERVIÇOS DE TERCEIROS - PESSOA FÍSICA	3.3.90.36.00	700.000,00			
		OUTROS SERVIÇOS DE TERCEIROS - PESSOA FÍSICA	3.3.90.36.00	50.000,00			
		OUTROS SERVIÇOS DE TERCEIROS - PESSOA JURÍDICA	3.3.90.39.00	1.500.000,00			
		OUTROS SERVIÇOS DE TERCEIROS - PESSOA JURÍDICA	3.3.90.39.00	100.000,00			
		OUTROS SERVIÇOS DE TERCEIROS - PESSOA JURÍDICA	3.3.90.39.00	50.000,00			
		OUTROS SERVIÇOS DE TERCEIROS - PESSOA JURÍDICA	3.3.90.39.00	13.000,00			
		SERVIÇOS DE TECNOLOGIA DA INFORMAÇÃO E COMUNICAÇÃO	3.3.90.40.00	10.000,00			
		OBRIGAÇÕES TRIBUTÁRIAS E CONTRIBUTIVAS	3.3.90.47.00	20.000,00			
		OBRIGAÇÕES TRIBUTÁRIAS E CONTRIBUTIVAS	3.3.90.47.00	1.300,00			
		DESPESAS DE EXERCÍCIOS ANTERIORES	3.3.90.92.00	26.000,00			
		INDENIZAÇÕES E RESTITUIÇÕES	3.3.90.93.00	10.000,00			
IDENIZAÇÃO ADMINISTRATIVA E FINANCEIRA	04.122.0003.2011.0000						350.000,00
3	3	DESpesas Corren				350.000,00	
	1	PESSOAL E ENCARGOS SOCIAIS			250.000,00		
		SENTENÇAS JUDICIAIS	3.1.90.91.00	250.000,00			
	3	OUTRAS DESPESAS CORRENTES			100.000,00		
		SENTENÇAS JUDICIAIS	3.3.90.91.00	100.000,00			
MANUTENÇÃO DA DIVISÃO DE TRANSPORTES	26.122.0003.2025.0000						265.000,00
3	3	DESpesas Corren				265.000,00	

PRE. MUN. CAMPO ALEGRE DO FIDALGO

RUA JOAQUIM BALBINO S/N - CNPJ:01612564/0001-48

Orçamento Programa - Exercício de 2026

Página 4

QUADRO AUXILIAR DE DETALHAMENTO DA DESPESA

Lei: 005, Data: 24/11/2025

PODER	02	PODER EXECUTIVO					
ORGÃO	02	SECRETARIA MUN. DE ADM., PLANEJ.E FINANÇAS					
UNIDADE	00	SECRETARIA MUN. DE ADM., PLANEJ. E FINANÇAS					
Aplicacao Programada		Proj/Ativ	Finalidade	Categoria	Detalhada	TotalGrupo	Total Categ. Total Func.
			F.R. - C.A.				
MANUTENÇÃO DA DIVISÃO DE TRANSPORTES		26.122.0003.2025.0000					265.000,00
3 DESPESAS CORREN							265.000,00
3 OUTRAS DESPESAS CORRENTES					265.000,00		
MATERIAL DE CONSUMO				3.3.90.30.00	150.000,00		
OUTROS SERVIÇOS DE TERCEIROS - PESSOA FÍSICA				3.3.90.36.00	25.000,00		
OUTROS SERVIÇOS DE TERCEIROS - PESSOA JURÍDICA				3.3.90.39.00	90.000,00		
ENCARGOS DA DÍVIDA INTERNA		28.843.0003.2026.0000					500.000,00
4 DESPESAS DE CAPIT							500.000,00
6 AMORTIZAÇÃO DA DÍVIDA						500.000,00	
PRINCIPAL DA DÍVIDA CONTRATUAL RESGATADO				4.6.90.71.00	500.000,00		
ENCARGOS COM PASEP		28.846.0003.2020.0000					350.000,00
3 DESPESAS CORREN							350.000,00
3 OUTRAS DESPESAS CORRENTES						350.000,00	
OBRIGAÇÕES TRIBUTÁRIAS E CONTRIBUTIVAS				3.3.90.47.00	350.000,00		
TOTAL							7.199.100,00

PRE. MUN. CAMPO ALEGRE DO FIDALGO

RUA JOAQUIM BALBINO S/N - CNPJ:01612564/0001-48

Orçamento Programa - Exercício de 2026

Página 5

QUADRO AUXILIAR DE DETALHAMENTO DA DESPESA

Lei: 005, Data: 24/11/2025

PODER	02	PODER EXECUTIVO
ORGÃO	03	DEPARTAMENTO DE AGRICULTURA E ABASTECIMENTO
UNIDADE	00	DEPARTAMENTO DE AGRICULTURA E ABASTECIMENTO

Aplicação Programada	Proj/Ativ	Finalidade	Categoria	Detalhada	Total Grupo	Total Categ.	Total Func.
		F.R. - C.A.					
ENCARGO E MANUTENÇÃO DE MERCADOS E FEIRAS	20.122.0003.2008.0000						155.000,00
3	DESPESAS CORREN					155.000,00	
1	PESSOAL E ENCARGOS SOCIAIS				70.000,00		
	CONTRATAÇÃO POR TEMPO DETERMINADO		3.1.90.04.00	20.000,00			
	VENCIMENTOS E VANTAGENS FIXAS - PESSOAL CIVIL		3.1.90.11.00	50.000,00			
3	OUTRAS DESPESAS CORRENTES				85.000,00		
	DIÁRIAS - CIVIL		3.3.90.14.00	10.000,00			
	MATERIAL DE CONSUMO		3.3.90.30.00	20.000,00			
	OUTROS SERVIÇOS DE TERCEIROS - PESSOA FÍSICA		3.3.90.36.00	30.000,00			
	OUTROS SERVIÇOS DE TERCEIROS - PESSOA JURÍDICA		3.3.90.39.00	20.000,00			
	SERVIÇOS DE TECNOLOGIA DA INFORMAÇÃO E COMUNICAÇÃO		3.3.90.40.00	5.000,00			
ADMINISTRAÇÃO E ENCARGOS DA SECRETARIA DE AGRICULTURA	20.122.0003.2030.0000						285.000,00
3	DESPESAS CORREN					285.000,00	
1	PESSOAL E ENCARGOS SOCIAIS				150.000,00		
	CONTRATAÇÃO POR TEMPO DETERMINADO		3.1.90.04.00	50.000,00			
	VENCIMENTOS E VANTAGENS FIXAS - PESSOAL CIVIL		3.1.90.11.00	100.000,00			
3	OUTRAS DESPESAS CORRENTES				135.000,00		
	DIÁRIAS - CIVIL		3.3.90.14.00	10.000,00			
	MATERIAL DE CONSUMO		3.3.90.30.00	50.000,00			
	OUTROS SERVIÇOS DE TERCEIROS - PESSOA FÍSICA		3.3.90.36.00	30.000,00			
	OUTROS SERVIÇOS DE TERCEIROS - PESSOA JURÍDICA		3.3.90.39.00	40.000,00			
	SERVIÇOS DE TECNOLOGIA DA INFORMAÇÃO E COMUNICAÇÃO		3.3.90.40.00	5.000,00			
AQUIS. DE EQUIP., VEICULOS IMPLEMENTOS E MAQUINAS AGRICOLAS	20.608.0004.1008.0000						150.000,00
4	DESPESAS DE CAPIT					150.000,00	
4	INVESTIMENTOS				150.000,00		
	EQUIPAMENTOS E MATERIAL PERMANENTE		4.4.90.52.00	50.000,00			
	EQUIPAMENTOS E MATERIAL PERMANENTE		4.4.90.52.00	100.000,00			
IMPLANTAÇÃO DE HORTAS E ROÇAS COMUNITÁRIAS	20.608.0004.1019.0000						15.600,00
4	DESPESAS DE CAPIT					15.600,00	
4	INVESTIMENTOS				15.600,00		
	OBRAS E INSTALAÇÕES		4.4.90.51.00	15.600,00			
CONTRUÇÃO, AMPLIAÇÃO, REFORMA MERCADOS E FEIRAS	20.608.0004.1024.0000						50.000,00
4	DESPESAS DE CAPIT					50.000,00	
4	INVESTIMENTOS				50.000,00		
	OBRAS E INSTALAÇÕES		4.4.90.51.00	50.000,00			
AQUISIÇÃO DE EQUIPAMENTO E/OU MATERIAL PERMANENTE	20.608.0004.1026.0000						20.000,00
4	DESPESAS DE CAPIT					20.000,00	
4	INVESTIMENTOS				20.000,00		
	EQUIPAMENTOS E MATERIAL PERMANENTE		4.4.90.52.00	20.000,00			
CONTRUÇÃO, REFORMAR, AMPLIAÇÃO DE	20.608.0004.1028.0000						100.000,00

PRE. MUN. CAMPO ALEGRE DO FIDALGO

RUA JOAQUIM BALBINO S/N - CNPJ:01612564/0001-48

Orçamento Programa - Exercício de 2026

Página 6

QUADRO AUXILIAR DE DETALHAMENTO DA DESPESA

Lei: 005, Data: 24/11/2025

PODER	02	PODER EXECUTIVO					
ORGÃO	03	DEPARTAMENTO DE AGRICULTURA E ABASTECIMENTO					
UNIDADE	00	DEPARTAMENTO DE AGRICULTURA E ABASTECIMENTO					
Aplicacao Programada	Proj/Ativ	Finalidade	Categoria	Detalhada	TotalGrupo	Total Categ.	Total Func.
		F.R. - C.A.					
MAADOURO PUBLICO MUNICIPAL							
4	4	DESPESAS DE CAPIT				100.000,00	
	4	INVESTIMENTOS			100.000,00		
		OBRAS E INSTALAÇÕES	4.4.90.51.00	100.000,00			
CONSTRUCAO, REFORMA, AMPLIAÇÃO DE ESCOLA	20.608.0004.1030.0000						50.000,00
FAMILIA AGRICOLA							
4	4	DESPESAS DE CAPIT				50.000,00	
	4	INVESTIMENTOS			50.000,00		
		OBRAS E INSTALAÇÕES	4.4.90.51.00	50.000,00			
PROGRAMA DE DISTRIBUIÇÃO DE SEMENTES E MUDAS	20.608.0004.2032.0000						6.500,00
3	3	DESPESAS CORREN					6.500,00
	3	OUTRAS DESPESAS CORRENTES			6.500,00		
		MATERIAL, BEM OU SERVIÇO PARA DISTRIBUIÇÃO GRATUITA	3.3.90.32.00	6.500,00			
TOTAL							832.100,00

PRE. MUN. CAMPO ALEGRE DO FIDALGO

RUA JOAQUIM BALBINO S/N - CNPJ:01612564/0001-48

Orçamento Programa - Exercício de 2026

Página 7

QUADRO AUXILIAR DE DETALHAMENTO DA DESPESA

Lei: 005, Data: 24/11/2025

PODER	02	PODER EXECUTIVO					
ORGÃO	04	SECRETARIA MUNIC. DE EDUC.,CULTURA ,DESP.E LAZER					
UNIDADE	00	SECRETARIA MUNICIPAL DE EDUCAÇÃO					
Aplicacao Programada	Proj/Ativ	Finalidade	Categoria	Detalhada	TotalGrupo	Total Categ.	Total Func.
		F.R. - C.A.					
CONSTRUÇÃO, AMPLIAÇÃO E REFORM. DE UNIDADES ESCOLARES	12.361.0005.1015.0000						270.000,00
4	4	DESPESAS DE CAPIT				270.000,00	
	4	INVESTIMENTOS			270.000,00		
		OBRAS E INSTALAÇÕES	4.4.90.51.00	140.000,00			
		OBRAS E INSTALAÇÕES	4.4.90.51.00	130.000,00			
AQUISIÇÃO DE EQUIP. P/ UNIDADE ESCOLARES	12.361.0005.1016.0000						230.000,00
4	4	DESPESAS DE CAPIT				230.000,00	
	4	INVESTIMENTOS			230.000,00		
		EQUIPAMENTOS E MATERIAL PERMANENTE	4.4.90.52.00	100.000,00			
		EQUIPAMENTOS E MATERIAL PERMANENTE	4.4.90.52.00	65.000,00			
		EQUIPAMENTOS E MATERIAL PERMANENTE	4.4.90.52.00	65.000,00			
MANUTENÇÃO DO ENSINO ESPECIAL E EXCEPCIONAL	12.361.0005.2061.0000						11.700,00
3	3	DESPESAS CORREN					11.700,00
	1	PESSOAL E ENCARGOS SOCIAIS			3.900,00		
		VENCIMENTOS E VANTAGENS FIXAS - PESSOAL CIVIL	3.1.90.11.00	3.900,00			
	3	OUTRAS DESPESAS CORRENTES			7.800,00		
		MATERIAL DE CONSUMO	3.3.90.30.00	2.600,00			
		OUTROS SERVIÇOS DE TERCEIROS - PESSOA FÍSICA	3.3.90.36.00	2.600,00			
		OUTROS SERVIÇOS DE TERCEIROS - PESSOA JURÍDICA	3.3.90.39.00	2.600,00			
MANUTENÇÃO DO PROGRAMA PODE	12.361.0006.2021.0000						13.000,00
3	3	DESPESAS CORREN					13.000,00
	3	OUTRAS DESPESAS CORRENTES			13.000,00		
		MATERIAL DE CONSUMO	3.3.90.30.00	13.000,00			
ADMINISTRAÇÃO DO ENSINO FUNDAMENTAL	12.361.0006.2037.0000						1.974.900,00
3	3	DESPESAS CORREN					1.974.900,00
	1	PESSOAL E ENCARGOS SOCIAIS			627.800,00		
		VENCIMENTOS E VANTAGENS FIXAS - PESSOAL CIVIL	3.1.90.11.00	480.000,00			
		OBRIGAÇÕES PATRONAIS	3.1.90.13.00	140.000,00			
		OUTRAS DESPESAS VARIÁVEIS - PESSOAL CIVIL	3.1.90.16.00	1.300,00			
		DESPESAS DE EXERCÍCIOS ANTERIORES	3.1.90.92.00	6.500,00			
	3	OUTRAS DESPESAS CORRENTES			1.347.100,00		
		DIÁRIAS - CIVIL	3.3.90.14.00	6.500,00			
		MATERIAL DE CONSUMO	3.3.90.30.00	250.000,00			
		MATERIAL DE CONSUMO	3.3.90.30.00	234.000,00			
		PASSAGENS E DESPESAS COM LOCOMOÇÃO	3.3.90.33.00	2.600,00			
		SERVIÇOS DE CONSULTORIA	3.3.90.35.00	70.000,00			
		OUTROS SERVIÇOS DE TERCEIROS - PESSOA FÍSICA	3.3.90.36.00	120.000,00			
		OUTROS SERVIÇOS DE TERCEIROS - PESSOA FÍSICA	3.3.90.36.00	130.000,00			
		OUTROS SERVIÇOS DE TERCEIROS - PESSOA JURÍDICA	3.3.90.39.00	299.000,00			
		OUTROS SERVIÇOS DE TERCEIROS - PESSOA JURÍDICA	3.3.90.39.00	195.000,00			
		SERVIÇOS DE TECNOLOGIA DA INFORMAÇÃO E COMUNICAÇÃO	3.3.90.40.00	20.000,00			
		SERVIÇOS DE TECNOLOGIA DA INFORMAÇÃO E COMUNICAÇÃO	3.3.90.40.00	20.000,00			
AQUISIÇÃO E MANUTENÇÃO DA MERENDA ESCOLAR	12.361.0006.2040.0000						746.300,00
3	3	DESPESAS CORREN				746.300,00	

PRE. MUN. CAMPO ALEGRE DO FIDALGO
RUA JOAQUIM BALBINO S/N - CNPJ:01612564/0001-48

Orçamento Programa - Exercício de 2026

Página 8

QUADRO AUXILIAR DE DETALHAMENTO DA DESPESA

Lei: 005, Data: 24/11/2025

PODER	02	PODER EXECUTIVO					
ORGÃO	04	SECRETARIA MUNIC. DE EDUC.,CULTURA ,DESP.E LAZER					
UNIDADE	00	SECRETARIA MUNICIPAL DE EDUCAÇÃO					
Aplicacao Programada	Proj/Ativ	Finalidade	Categoria	Detalhada	TotalGrupo	Total Categ.	Total Func.
F.R. - C.A.							
AQUISIÇÃO E MANUTENÇÃO DA MERENDA ESCOLAR	12.361.0006.2040.0000						746.300,00
3 DESPESAS CORREN						746.300,00	
3 OUTRAS DESPESAS CORRENTES					746.300,00		
MATERIAL DE CONSUMO			3.3.90.30.00	290.000,00			
MATERIAL DE CONSUMO			3.3.90.30.00	456.300,00			
ENCARGO COM TRANSPORTES ESCOLAR	12.361.0006.2041.0000					608.000,00	608.000,00
3 DESPESAS CORREN						608.000,00	
3 OUTRAS DESPESAS CORRENTES					608.000,00		
MATERIAL DE CONSUMO			3.3.90.30.00	140.000,00			
MATERIAL DE CONSUMO			3.3.90.30.00	143.000,00			
MATERIAL DE CONSUMO			3.3.90.30.00	78.000,00			
OUTROS SERVIÇOS DE TERCEIROS - PESSOA FÍSICA			3.3.90.36.00	10.000,00			
OUTROS SERVIÇOS DE TERCEIROS - PESSOA FÍSICA			3.3.90.36.00	19.500,00			
OUTROS SERVIÇOS DE TERCEIROS - PESSOA FÍSICA			3.3.90.36.00	19.500,00			
OUTROS SERVIÇOS DE TERCEIROS - PESSOA JURÍDICA			3.3.90.39.00	120.000,00			
OUTROS SERVIÇOS DE TERCEIROS - PESSOA JURÍDICA			3.3.90.39.00	78.000,00			
CONSTRUÇÃO, AMPLIAÇÃO E REFORMA DE CRECHES ESCOLAR	12.365.0007.1021.0000						60.000,00
4 DESPESAS DE CAPIT						60.000,00	
4 INVESTIMENTOS					60.000,00		
OBRAS E INSTALAÇÕES			4.4.90.51.00	60.000,00			
AQUISIÇÃO DE EQUIPAMENTO E MATERIAL PERMANENTE PARA CRECHES	12.365.0007.1047.0000						30.000,00
4 DESPESAS DE CAPIT						30.000,00	
4 INVESTIMENTOS					30.000,00		
EQUIPAMENTOS E MATERIAL PERMANENTE			4.4.90.52.00	30.000,00			
MANUTENÇÃO DA DIVISÃO DO ENSINO INFANTIL	12.365.0007.2013.0000					76.000,00	76.000,00
3 DESPESAS CORREN						76.000,00	
1 PESSOAL E ENCARGOS SOCIAIS					56.500,00		
CONTRATAÇÃO POR TEMPO DETERMINADO			3.1.90.04.00	6.500,00			
VENCIMENTOS E VANTAGENS FIXAS - PESSOAL CIVIL			3.1.90.11.00	50.000,00			
3 OUTRAS DESPESAS CORRENTES					19.500,00		
MATERIAL DE CONSUMO			3.3.90.30.00	6.500,00			
OUTROS SERVIÇOS DE TERCEIROS - PESSOA FÍSICA			3.3.90.36.00	6.500,00			
OUTROS SERVIÇOS DE TERCEIROS - PESSOA JURÍDICA			3.3.90.39.00	6.500,00			
MANUTENÇÃO DE CRECHES ESCOLARES	12.365.0007.2018.0000					41.600,00	41.600,00
3 DESPESAS CORREN						41.600,00	
3 OUTRAS DESPESAS CORRENTES					41.600,00		
MATERIAL DE CONSUMO			3.3.90.30.00	2.600,00			
OUTROS SERVIÇOS DE TERCEIROS - PESSOA FÍSICA			3.3.90.36.00	13.000,00			
OUTROS SERVIÇOS DE TERCEIROS - PESSOA JURÍDICA			3.3.90.39.00	26.000,00			
MANUTENÇÃO PRÉ-ESCOLAR	12.365.0007.2031.0000					13.000,00	13.000,00
3 DESPESAS CORREN						13.000,00	

PRE. MUN. CAMPO ALEGRE DO FIDALGO
RUA JOAQUIM BALBINO S/N - CNPJ:01612564/0001-48

Orçamento Programa - Exercício de 2026

Página 9

QUADRO AUXILIAR DE DETALHAMENTO DA DESPESA

Lei: 005, Data: 24/11/2025

PODER	02	PODER EXECUTIVO					
ORGÃO	04	SECRETARIA MUNIC. DE EDUC.,CULTURA ,DESP.E LAZER					
UNIDADE	00	SECRETARIA MUNICIPAL DE EDUCAÇÃO					
Aplicacao Programada	Proj/Ativ	Finalidade	Categoria	Detalhada	TotalGrupo	Total Categ.	Total Func.
F.R. - C.A.							
MANUTENÇÃO PRÉ-ESCOLAR	12.365.0007.2031.0000						13.000,00
3 DESPESAS CORREN						13.000,00	
3 OUTRAS DESPESAS CORRENTES					13.000,00		
MATERIAL DE CONSUMO			3.3.90.30.00	7.800,00			
OUTROS SERVIÇOS DE TERCEIROS - PESSOA FÍSICA			3.3.90.36.00	2.600,00			
OUTROS SERVIÇOS DE TERCEIROS - PESSOA JURÍDICA			3.3.90.39.00	2.600,00			
TOTAL							4.074.500,00

PRE. MUN. CAMPO ALEGRE DO FIDALGO

RUA JOAQUIM BALBINO S/N - CNPJ:01612564/0001-48

Orçamento Programa - Exercício de 2026

Página 10

QUADRO AUXILIAR DE DETALHAMENTO DA DESPESA

Lei: 005, Data: 24/11/2025

PODER	02	PODER EXECUTIVO
ORGÃO	04	SECRETARIA MUNIC. DE EDUC., CULTURA, DESP. E LAZER
UNIDADE	01	FUNDO DE VALORIZAÇÃO DA EDUCAÇÃO BÁSICA - FUNDEB

Aplicacao Programada	Proj/Ativ	Finalidade	Categoria	Detalhada	TotalGrupo	Total Categ.	Total Func.
F.R. - C.A.							
MANUTENÇÃO DO PROGRAMA DE EDUCAÇÃO ESPECIAL - 30	12.361.0005.2102.0000						26.000,00
3	DESPESAS CORREN					26.000,00	
1	PESSOAL E ENCARGOS SOCIAIS				20.000,00		
	VENCIMENTOS E VANTAGENS FIXAS - PESSOAL CIVIL		3.1.90.11.00	20.000,00			
3	OUTRAS DESPESAS CORRENTES					6.000,00	
	MATERIAL DE CONSUMO		3.3.90.30.00	2.000,00			
	OUTROS SERVIÇOS DE TERCEIROS - PESSOA FÍSICA		3.3.90.36.00	2.000,00			
	OUTROS SERVIÇOS DE TERCEIROS - PESSOA JURÍDICA		3.3.90.39.00	2.000,00			
INVESTIMENTO NA ÁREA DA EDUCAÇÃO	12.361.0006.1046.0000						195.000,00
4	DESPESAS DE CAPIT					195.000,00	
4	INVESTIMENTOS				195.000,00		
	EQUIPAMENTOS E MATERIAL PERMANENTE		4.4.90.52.00	195.000,00			
MANUTENÇÃO DO ENSINO FUNDAMENTAL - FUNDEB	12.361.0006.2089.0000						8.987.000,00
70	DESPESAS CORREN					8.987.000,00	
1	PESSOAL E ENCARGOS SOCIAIS				8.987.000,00		
	CONTRATAÇÃO POR TEMPO DETERMINADO		3.1.90.04.00	13.000,00			
	VENCIMENTOS E VANTAGENS FIXAS - PESSOAL CIVIL		3.1.90.11.00	5.070.000,00			
	VENCIMENTOS E VANTAGENS FIXAS - PESSOAL CIVIL		3.1.90.11.00	2.470.000,00			
	VENCIMENTOS E VANTAGENS FIXAS - PESSOAL CIVIL		3.1.90.11.00	325.000,00			
	OBRIGAÇÕES PATRONAIS		3.1.90.13.00	1.105.000,00			
	OBRIGAÇÕES PATRONAIS		3.1.90.13.00	2.000,00			
	OBRIGAÇÕES PATRONAIS		3.1.90.13.00	2.000,00			
MANUTENÇÃO DO ENSINO FUNDAMENTAL - FUNDEB	12.361.0006.2090.0000						2.367.800,00
30	DESPESAS CORREN					2.367.800,00	
1	PESSOAL E ENCARGOS SOCIAIS				731.300,00		
	CONTRATAÇÃO POR TEMPO DETERMINADO		3.1.90.04.00	600.000,00			
	VENCIMENTOS E VANTAGENS FIXAS - PESSOAL CIVIL		3.1.90.11.00	130.000,00			
	OUTRAS DESPESAS VARIÁVEIS - PESSOAL CIVIL		3.1.90.16.00	1.300,00			
3	OUTRAS DESPESAS CORRENTES					1.636.500,00	
	DIÁRIAS - CIVIL		3.3.90.14.00	6.500,00			
	MATERIAL DE CONSUMO		3.3.90.30.00	520.000,00			
	MATERIAL DE CONSUMO		3.3.90.30.00	300.000,00			
	OUTROS SERVIÇOS DE TERCEIROS - PESSOA FÍSICA		3.3.90.36.00	500.000,00			
	OUTROS SERVIÇOS DE TERCEIROS - PESSOA FÍSICA		3.3.90.36.00	20.000,00			
	OUTROS SERVIÇOS DE TERCEIROS - PESSOA JURÍDICA		3.3.90.39.00	70.000,00			
	OUTROS SERVIÇOS DE TERCEIROS - PESSOA JURÍDICA		3.3.90.39.00	200.000,00			
	SERVIÇOS DE TECNOLOGIA DA INFORMAÇÃO E COMUNICAÇÃO		3.3.90.40.00	20.000,00			
ENCARGOS COM TRANSPORTE ESCOLAR - 30	12.361.0006.2099.0000						83.000,00
3	DESPESAS CORREN					83.000,00	
3	OUTRAS DESPESAS CORRENTES				83.000,00		
	MATERIAL DE CONSUMO		3.3.90.30.00	20.000,00			
	OUTROS SERVIÇOS DE TERCEIROS - PESSOA FÍSICA		3.3.90.36.00	13.000,00			
	OUTROS SERVIÇOS DE TERCEIROS - PESSOA JURÍDICA		3.3.90.39.00	50.000,00			

PRE. MUN. CAMPO ALEGRE DO FIDALGO

RUA JOAQUIM BALBINO S/N - CNPJ:01612564/0001-48

Orçamento Programa - Exercício de 2026

Página 11

QUADRO AUXILIAR DE DETALHAMENTO DA DESPESA

Lei: 005, Data: 24/11/2025

PODER	02	PODER EXECUTIVO
ORGÃO	04	SECRETARIA MUNIC. DE EDUC., CULTURA, DESP. E LAZER
UNIDADE	01	FUNDO DE VALORIZAÇÃO DA EDUCAÇÃO BÁSICA - FUNDEB

Aplicacao Programada	Proj/Ativ	Finalidade	Categoria	Detalhada	TotalGrupo	Total Categ.	Total Func.
		F.R. - C.A.					
ENCARGOS COM TRANSPORTE ESCOLAR - 30	12.361.0006.2099.0000						83.000,00
ENCARGOS COM ENSINO INFANTIL PRE-ESCOLA - 70	12.365.0005.2091.0000						78.000,00
3	DESPESAS CORREN					78.000,00	
1	PESSOAL E ENCARGOS SOCIAIS				78.000,00		
	CONTRATAÇÃO POR TEMPO DETERMINADO		3.1.90.04.00	13.000,00			
	VENCIMENTOS E VANTAGENS FIXAS - PESSOAL CIVIL		3.1.90.11.00	65.000,00			
ENCARGOS COM ENSINO INFANTIL PRE-ESCOLA - 30	12.365.0005.2092.0000						41.600,00
3	DESPESAS CORREN					41.600,00	
3	OUTRAS DESPESAS CORRENTES				41.600,00		
	MATERIAL DE CONSUMO		3.3.90.30.00	13.000,00			
	OUTROS SERVIÇOS DE TERCEIROS - PESSOA FÍSICA		3.3.90.36.00	13.000,00			
	OUTROS SERVIÇOS DE TERCEIROS - PESSOA JURÍDICA		3.3.90.39.00	15.600,00			
CONSTRUÇÃO, EQUIPAR, AMPLIAR E REFORMA DE CRECHES ESCOLARES	12.365.0007.1052.0000						620.000,00
4	DESPESAS DE CAPIT					620.000,00	
4	INVESTIMENTOS				620.000,00		
	OBRAS E INSTALAÇÕES		4.4.90.51.00	195.000,00			
	OBRAS E INSTALAÇÕES		4.4.90.51.00	325.000,00			
	EQUIPAMENTOS E MATERIAL PERMANENTE		4.4.90.52.00	100.000,00			
MANUTENÇÃO DO ENSINO INFANTIL - 70	12.365.0007.2045.0000						2.780.000,00
3	DESPESAS CORREN					2.780.000,00	
1	PESSOAL E ENCARGOS SOCIAIS				2.780.000,00		
	VENCIMENTOS E VANTAGENS FIXAS - PESSOAL CIVIL		3.1.90.11.00	195.000,00			
	VENCIMENTOS E VANTAGENS FIXAS - PESSOAL CIVIL		3.1.90.11.00	130.000,00			
	VENCIMENTOS E VANTAGENS FIXAS - PESSOAL CIVIL		3.1.90.11.00	2.405.000,00			
	OBRIGAÇÕES PATRONAIS		3.1.90.13.00	50.000,00			
MANUTENÇÃO DO ENSINO INFANTIL - 30	12.365.0007.2046.0000						169.500,00
3	DESPESAS CORREN					169.500,00	
1	PESSOAL E ENCARGOS SOCIAIS				6.500,00		
	VENCIMENTOS E VANTAGENS FIXAS - PESSOAL CIVIL		3.1.90.11.00	6.500,00			
3	OUTRAS DESPESAS CORRENTES				163.000,00		
	MATERIAL DE CONSUMO		3.3.90.30.00	65.000,00			
	MATERIAL DE CONSUMO		3.3.90.30.00	20.000,00			
	OUTROS SERVIÇOS DE TERCEIROS - PESSOA FÍSICA		3.3.90.36.00	65.000,00			
	OUTROS SERVIÇOS DE TERCEIROS - PESSOA JURÍDICA		3.3.90.39.00	13.000,00			
TOTAL							15.347.900,00

PRE. MUN. CAMPO ALEGRE DO FIDALGO

RUA JOAQUIM BALBINO S/N - CNPJ:01612564/0001-48

Orçamento Programa - Exercício de 2026

Página 12

QUADRO AUXILIAR DE DETALHAMENTO DA DESPESA

Lei: 005, Data: 24/11/2025

PODER	02	PODER EXECUTIVO						
ORGÃO	05	DEPARTAMENTO DE OBRAS PUBL.E SERV. URBANOS						
UNIDADE	00	DEPARTAMENTO DE OBRAS E SERV. PÚBLICOS						
Aplicacao Programada		Proj/Ativ	Finalidade	Categoria	Detalhada	TotalGrupo	Total Categ.	Total Func.
			F.R. - C.A.					
CONST. APML. E REST. DA SEDE DA PREF. MUNICIPAL	04.121.0003.1004.0000							39.000,00
4	DESPESAS DE CAPIT						39.000,00	
4	INVESTIMENTOS					39.000,00		
	OBRAS E INSTALAÇÕES			4.4.90.51.00	39.000,00			
MANUTENÇÃO COM A ILUMINAÇÃO PUBLICA	04.751.0010.2060.0000							208.000,00
3	DESPESAS CORREN						208.000,00	
3	OUTRAS DESPESAS CORRENTES					208.000,00		
	MATERIAL DE CONSUMO			3.3.90.30.00	26.000,00			
	MATERIAL DE CONSUMO			3.3.90.30.00	6.500,00			
	OUTROS SERVIÇOS DE TERCEIROS - PESSOA JURÍDICA			3.3.90.39.00	19.500,00			
	OUTROS SERVIÇOS DE TERCEIROS - PESSOA JURÍDICA			3.3.90.39.00	156.000,00			
CONST. AMPL. REST. EQUIPAR MERCADO PUBLICO\$	15.122.0002.1013.0000							26.000,00
4	DESPESAS DE CAPIT						26.000,00	
4	INVESTIMENTOS					26.000,00		
	EQUIPAMENTOS E MATERIAL PERMANENTE			4.4.90.52.00	26.000,00			
PAVIMENTACAO E URBANIZAÇÃO DE VIAS PÚBLICAS	15.122.0003.1020.0000							26.000,00
4	DESPESAS DE CAPIT						26.000,00	
4	INVESTIMENTOS					26.000,00		
	OBRAS E INSTALAÇÕES			4.4.90.51.00	26.000,00			
AQUISIÇÃO DE EQUIPAMENTO E/OU MATERIAL PERMANENTE	15.122.0003.1032.0000							70.000,00
4	DESPESAS DE CAPIT						70.000,00	
4	INVESTIMENTOS					70.000,00		
	EQUIPAMENTOS E MATERIAL PERMANENTE			4.4.90.52.00	20.000,00			
	EQUIPAMENTOS E MATERIAL PERMANENTE			4.4.90.52.00	50.000,00			
CONTRUÇÃO E RECUPERAÇÃO DE CALÇAMENTO	15.122.0003.1033.0000							200.000,00
4	DESPESAS DE CAPIT						200.000,00	
4	INVESTIMENTOS					200.000,00		
	OBRAS E INSTALAÇÕES			4.4.90.51.00	200.000,00			
CONTRUÇÃO E RECUPERAÇÃO DE OBRAS PUBLICAS	15.122.0003.1034.0000							100.000,00
4	DESPESAS DE CAPIT						100.000,00	
4	INVESTIMENTOS					100.000,00		
	OBRAS E INSTALAÇÕES			4.4.90.51.00	100.000,00			
MANUTENCAO DEPARTAMENTO DE OBRAS E SERVICOS PUBLICOS	15.122.0003.2226.0000							1.003.800,00
3	DESPESAS CORREN						1.003.800,00	
1	PESSOAL E ENCARGOS SOCIAIS					605.000,00		
	CONTRATAÇÃO POR TEMPO DETERMINADO			3.1.90.04.00	200.000,00			
	VENCIMENTOS E VANTAGENS FIXAS - PESSOAL CIVIL			3.1.90.11.00	400.000,00			
	OUTRAS DESPESAS VARIÁVEIS - PESSOAL CIVIL			3.1.90.16.00	5.000,00			

PRE. MUN. CAMPO ALEGRE DO FIDALGO
 RUA JOAQUIM BALBINO S/N - CNPJ:01612564/0001-48

Orçamento Programa - Exercício de 2026

Página 13

QUADRO AUXILIAR DE DETALHAMENTO DA DESPESA

Lei: 005, Data: 24/11/2025

PODER	02	PODER EXECUTIVO
ORGÃO	05	DEPARTAMENTO DE OBRAS PUBL.E SERV. URBANOS
UNIDADE	00	DEPARTAMENTO DE OBRAS E SERV. PÚBLICOS

Aplicacao Programada	Proj/Ativ	Finalidade	Categoria	Detalhada	TotalGrupo	Total Categ.	Total Func.
		F.R. - C.A.					
MANUTENCAO DEPARTAMENTO DE OBRAS E SERVICOS PUBLICOS	15.122.0003.2226.0000						1.003.800,00
3 DESPESAS CORREN						1.003.800,00	
3 OUTRAS DESPESAS CORRENTES					398.800,00		
DIÁRIAS - CIVIL			3.3.90.14.00	30.000,00			
MATERIAL DE CONSUMO			3.3.90.30.00	28.600,00			
MATERIAL DE CONSUMO			3.3.90.30.00	13.000,00			
OUTROS SERVIÇOS DE TERCEIROS - PESSOA FÍSICA			3.3.90.36.00	28.600,00			
OUTROS SERVIÇOS DE TERCEIROS - PESSOA FÍSICA			3.3.90.36.00	150.000,00			
OUTROS SERVIÇOS DE TERCEIROS - PESSOA JURÍDICA			3.3.90.39.00	28.600,00			
OUTROS SERVIÇOS DE TERCEIROS - PESSOA JURÍDICA			3.3.90.39.00	50.000,00			
SERVIÇOS DE TECNOLOGIA DA INFORMAÇÃO E COMUNICAÇÃO			3.3.90.40.00	20.000,00			
INDENIZAÇÕES E RESTITUIÇÕES			3.3.90.93.00	20.000,00			
INDENIZAÇÕES E RESTITUIÇÕES			3.3.90.93.00	30.000,00			
CONTRUÇÃO E RECUPERAÇÃO DE RUAS, ESTRADAS E AVENIDAS	15.451.0002.1037.0000						100.000,00
4 DESPESAS DE CAPIT						100.000,00	
4 INVESTIMENTOS					100.000,00		
OBRAS E INSTALAÇÕES			4.4.90.51.00	100.000,00			
CONSTRUÇÃO, RESTAURAÇÃO DE PORTAL	15.451.0002.1039.0000						50.000,00
4 DESPESAS DE CAPIT						50.000,00	
4 INVESTIMENTOS					50.000,00		
OBRAS E INSTALAÇÕES			4.4.90.51.00	50.000,00			
MANUTENÇÃO DOS SERVIÇOS DE CORREIÇÃO	15.451.0002.2009.0000						20.000,00
3 DESPESAS CORREN						20.000,00	
3 OUTRAS DESPESAS CORRENTES					20.000,00		
OUTROS SERVIÇOS DE TERCEIROS - PESSOA FÍSICA			3.3.90.36.00	10.000,00			
OUTROS SERVIÇOS DE TERCEIROS - PESSOA JURÍDICA			3.3.90.39.00	10.000,00			
CONST. AMPL. REST. EQUIPAR MERCADO PUBLICO\$	15.451.0003.1013.0000						100.000,00
4 DESPESAS DE CAPIT						100.000,00	
4 INVESTIMENTOS					100.000,00		
OBRAS E INSTALAÇÕES			4.4.90.51.00	100.000,00			
PAVIMENTACAO E URBANIZAÇÃO DE VIAS PÚBLICAS	15.451.0010.1020.0000						390.000,00
4 DESPESAS DE CAPIT						390.000,00	
4 INVESTIMENTOS					390.000,00		
OBRAS E INSTALAÇÕES			4.4.90.51.00	325.000,00			
OBRAS E INSTALAÇÕES			4.4.90.51.00	65.000,00			
CONSTRUÇÃO, AMPLIAÇÃO, REFORMA DE CEMITÍRIOS PÚBLICOS	15.451.0010.1029.0000						32.500,00
4 DESPESAS DE CAPIT						32.500,00	
4 INVESTIMENTOS					32.500,00		
OBRAS E INSTALAÇÕES			4.4.90.51.00	32.500,00			
CONSTRUÇÃO, AMPLIAÇÃO, RECUPERAR							

PRE. MUN. CAMPO ALEGRE DO FIDALGO

RUA JOAQUIM BALBINO S/N - CNPJ:01612564/0001-48

Orçamento Programa - Exercício de 2026

Página 14

QUADRO AUXILIAR DE DETALHAMENTO DA DESPESA

Lei: 005, Data: 24/11/2025

PODER	02	PODER EXECUTIVO
ORGÃO	05	DEPARTAMENTO DE OBRAS PUBL.E SERV. URBANOS
UNIDADE	00	DEPARTAMENTO DE OBRAS E SERV. PÚBLICOS

Aplicacao Programada	Proj/Ativ	Finalidade	Categoria	Detalhada	TotalGrupo	Total Categ.	Total Func.
		F.R. - C.A.					
CHAFARIZES PÚBLICOS E CAIXA D'ÁGUA	15.451.0010.1063.0000						32.500,00
4	DESPESAS DE CAPIT					32.500,00	
4	INVESTIMENTOS				32.500,00		
	OBRAS E INSTALAÇÕES		4.4.90.51.00	32.500,00			
MANUTENÇÃO E CONSERVAÇÃO DE ESTRADAS VICINAIS	15.452.0002.2015.0000						70.000,00
3	DESPESAS CORREN					70.000,00	
3	OUTRAS DESPESAS CORRENTES				70.000,00		
	OUTROS SERVIÇOS DE TERCEIROS - PESSOA FÍSICA		3.3.90.36.00	20.000,00			
	OUTROS SERVIÇOS DE TERCEIROS - PESSOA JURÍDICA		3.3.90.39.00	50.000,00			
MANUTENÇÃO DOS SERVIÇOS DE LIMPEZA PÚBLICA	15.452.0002.2016.0000						200.000,00
3	DESPESAS CORREN					200.000,00	
1	PESSOAL E ENCARGOS SOCIAIS				100.000,00		
	CONTRATAÇÃO POR TEMPO DETERMINADO		3.1.90.04.00	50.000,00			
	VENCIMENTOS E VANTAGENS FIXAS - PESSOAL CIVIL		3.1.90.11.00	50.000,00			
3	OUTRAS DESPESAS CORRENTES				100.000,00		
	OUTROS SERVIÇOS DE TERCEIROS - PESSOA JURÍDICA		3.3.90.39.00	100.000,00			
MANUTENÇÃO DOS SERVIÇOS FUNERÁRIOS	15.452.0002.2017.0000						90.000,00
3	DESPESAS CORREN					90.000,00	
3	OUTRAS DESPESAS CORRENTES				90.000,00		
	MATERIAL DE CONSUMO		3.3.90.30.00	20.000,00			
	OUTROS SERVIÇOS DE TERCEIROS - PESSOA FÍSICA		3.3.90.36.00	20.000,00			
	OUTROS SERVIÇOS DE TERCEIROS - PESSOA JURÍDICA		3.3.90.39.00	50.000,00			
MANUT. DA DIVISÃO DA LIMPEZA PÚBLICA	15.452.0010.2056.0000						306.800,00
3	DESPESAS CORREN					306.800,00	
3	OUTRAS DESPESAS CORRENTES				306.800,00		
	MATERIAL DE CONSUMO		3.3.90.30.00	6.500,00			
	OUTROS SERVIÇOS DE TERCEIROS - PESSOA FÍSICA		3.3.90.36.00	214.500,00			
	OUTROS SERVIÇOS DE TERCEIROS - PESSOA JURÍDICA		3.3.90.39.00	85.800,00			
MANUTENÇÃO E CONSERVAÇÃO DE CEMITÉRIO PÚBLICO	15.452.0010.2057.0000						13.000,00
3	DESPESAS CORREN					13.000,00	
3	OUTRAS DESPESAS CORRENTES				13.000,00		
	OUTROS SERVIÇOS DE TERCEIROS - PESSOA FÍSICA		3.3.90.36.00	6.500,00			
	OUTROS SERVIÇOS DE TERCEIROS - PESSOA JURÍDICA		3.3.90.39.00	6.500,00			
MANUTENÇÃO DE OUTROS LOGRADOUROS PÚBLICOS	15.452.0010.2110.0000						195.000,00
3	DESPESAS CORREN					195.000,00	
3	OUTRAS DESPESAS CORRENTES				195.000,00		
	MATERIAL DE CONSUMO		3.3.90.30.00	26.000,00			
	OUTROS SERVIÇOS DE TERCEIROS - PESSOA FÍSICA		3.3.90.36.00	39.000,00			
	OUTROS SERVIÇOS DE TERCEIROS - PESSOA JURÍDICA		3.3.90.39.00	130.000,00			

PRE. MUN. CAMPO ALEGRE DO FIDALGO
RUA JOAQUIM BALBINO S/N - CNPJ:01612564/0001-48

Orçamento Programa - Exercício de 2026

Página 15

QUADRO AUXILIAR DE DETALHAMENTO DA DESPESA

Lei: 005, Data: 24/11/2025

PODER	02	PODER EXECUTIVO
ORGÃO	05	DEPARTAMENTO DE OBRAS PUBL.E SERV. URBANOS
UNIDADE	00	DEPARTAMENTO DE OBRAS E SERV. PÚBLICOS

Aplicacao Programada	Proj/Ativ	Finalidade	Categoria	Detalhada	TotalGrupo	Total Categ.	Total Func.
		F.R. - C.A.					
CONTRUÇÃO E RECUPERAÇÃO DE PONTES E PASSAGENS MOLHADAS	15.782.0002.1040.0000						100.000,00
4 DESPESAS DE CAPIT						100.000,00	
4 INVESTIMENTOS					100.000,00		
OBRAS E INSTALAÇÕES			4.4.90.51.00	100.000,00			
CONTRUÇÃO, RECUPERAÇÃO DE TERMINAL RODOVIÁRIO	15.782.0002.1041.0000						100.000,00
4 DESPESAS DE CAPIT						100.000,00	
4 INVESTIMENTOS					100.000,00		
OBRAS E INSTALAÇÕES			4.4.90.51.00	100.000,00			
CONST. REFOR. DE RESID. HABITACIONAIS DA ZONA URBANA E RURAL	16.482.0010.1027.0000						26.000,00
4 DESPESAS DE CAPIT						26.000,00	
4 INVESTIMENTOS					26.000,00		
OBRAS E INSTALAÇÕES			4.4.90.51.00	26.000,00			
CONSTRUÇÃO E APLIAÇÃO D AREDE DE ABASTECIMENTO DÁGUA	17.121.0010.1042.0000						100.000,00
4 DESPESAS DE CAPIT						100.000,00	
4 INVESTIMENTOS					100.000,00		
OBRAS E INSTALAÇÕES			4.4.90.51.00	100.000,00			
CONSTRUÇÃO DE GALERIA E CANAIS DE DRENAGEM	17.121.0010.1044.0000						20.000,00
4 DESPESAS DE CAPIT						20.000,00	
4 INVESTIMENTOS					20.000,00		
OBRAS E INSTALAÇÕES			4.4.90.51.00	20.000,00			
CONSTRUÇÃO DE MODULOS SANITÁRIOS DOMICILIARES	17.121.0010.1049.0000						100.000,00
4 DESPESAS DE CAPIT						100.000,00	
4 INVESTIMENTOS					100.000,00		
OBRAS E INSTALAÇÕES			4.4.90.51.00	100.000,00			
CONSTRUÇÃO E RECUPERAÇÃO DE ATERRO SANITÁRIO	17.121.0010.1050.0000						250.000,00
4 DESPESAS DE CAPIT						250.000,00	
4 INVESTIMENTOS					250.000,00		
OBRAS E INSTALAÇÕES			4.4.90.51.00	150.000,00			
OBRAS E INSTALAÇÕES			4.4.90.51.00	100.000,00			
SISTEMA DE ABASTECIMENTO DE ÁGUA	17.121.0010.1072.0000						5.335.255,97
4 DESPESAS DE CAPIT						5.335.255,97	
4 INVESTIMENTOS					5.335.255,97		
OBRAS E INSTALAÇÕES			4.4.90.51.00	5.335.255,97			
MANUTENÇÃO DA REDE DE ABASTECIMEMOT DÁGUA	17.121.0010.2023.0000						70.000,00
3 DESPESAS CORREN						70.000,00	

PRE. MUN. CAMPO ALEGRE DO FIDALGO

RUA JOAQUIM BALBINO S/N - CNPJ:01612564/0001-48

Orçamento Programa - Exercício de 2026

Página 16

QUADRO AUXILIAR DE DETALHAMENTO DA DESPESA

Lei: 005, Data: 24/11/2025

PODER	02	PODER EXECUTIVO					
ORGÃO	05	DEPARTAMENTO DE OBRAS PUBL.E SERV. URBANOS					
UNIDADE	00	DEPARTAMENTO DE OBRAS E SERV. PÚBLICOS					
Aplicacao Programada	Proj/Ativ	Finalidade	Categoria	Detalhada	TotalGrupo	Total Categ.	Total Func.
		F.R. - C.A.					
MANUTENÇÃO DA REDE DE ABASTECIMEMOT DÁGUA	17.121.0010.2023.0000						70.000,00
3 DESPESAS CORREN						70.000,00	
3 OUTRAS DESPESAS CORRENTES					70.000,00		
OUTROS SERVIÇOS DE TERCEIROS - PESSOA FÍSICA			3.3.90.36.00	20.000,00			
OUTROS SERVIÇOS DE TERCEIROS - PESSOA JURÍDICA			3.3.90.39.00	50.000,00			
CONSTRUÇÃO, AMPLIAÇÃO, RECUPERAR CHAFARIZES PÚBLICOS E CAIXA DÁGUA	17.511.0002.1063.0000						100.000,00
4 DESPESAS DE CAPIT						100.000,00	
4 INVESTIMENTOS					100.000,00		
OBRAS E INSTALAÇÕES			4.4.90.51.00	100.000,00			
PERFURAÇÃO E INSTALACOES DE POCOS ARTEZIANOS/TUBULARES	17.511.0010.1009.0000						193.700,00
4 DESPESAS DE CAPIT						193.700,00	
4 INVESTIMENTOS					193.700,00		
OBRAS E INSTALAÇÕES			4.4.90.51.00	39.000,00			
EQUIPAMENTOS E MATERIAL PERMANENTE			4.4.90.52.00	154.700,00			
MANUTENÇÃO E CONSERVAÇÃO DE POÇOS, CHAFARIZES E CAIXA DÁGUA (SISTEMAS DE ABASTECIMENTO DAGUA)	17.511.0010.2028.0000						302.000,00
3 DESPESAS CORREN						302.000,00	
1 PESSOAL E ENCARGOS SOCIAIS					120.000,00		
CONTRATAÇÃO POR TEMPO DETERMINADO			3.1.90.04.00	50.000,00			
VENCIMENTOS E VANTAGENS FIXAS - PESSOAL CIVIL			3.1.90.11.00	70.000,00			
3 OUTRAS DESPESAS CORRENTES					182.000,00		
MATERIAL DE CONSUMO			3.3.90.30.00	6.500,00			
OUTROS SERVIÇOS DE TERCEIROS - PESSOA FÍSICA			3.3.90.36.00	19.500,00			
OUTROS SERVIÇOS DE TERCEIROS - PESSOA JURÍDICA			3.3.90.39.00	156.000,00			
IMPLANTAÇÃO DA REDE DE ESGOTAMENTO SANITÁRIO	17.512.0002.1051.0000						50.000,00
4 DESPESAS DE CAPIT						50.000,00	
4 INVESTIMENTOS					50.000,00		
OBRAS E INSTALAÇÕES			4.4.90.51.00	50.000,00			
CONSTRUÇÃO, REFORMA E AMPLIAÇÃO DE LAVADERIAS PÚBLICAS	17.512.0013.1060.0000						13.000,00
4 DESPESAS DE CAPIT						13.000,00	
4 INVESTIMENTOS					13.000,00		
OBRAS E INSTALAÇÕES			4.4.90.51.00	13.000,00			
EXTENSÃO DA REDE ENERGIA ELETR. DA ZONA URBANA E RURAL	25.752.0010.1043.0000						104.000,00
4 DESPESAS DE CAPIT						104.000,00	
4 INVESTIMENTOS					104.000,00		
OBRAS E INSTALAÇÕES			4.4.90.51.00	104.000,00			
CONSTRUCAO E RESTAURACAO DE ESTRADAS	26.782.0010.1014.0000						685.000,00

PRE. MUN. CAMPO ALEGRE DO FIDALGO
RUA JOAQUIM BALBINO S/N - CNPJ:01612564/0001-48

Orçamento Programa - Exercício de 2026

Página 17

QUADRO AUXILIAR DE DETALHAMENTO DA DESPESA

Lei: 005, Data: 24/11/2025

PODER	02	PODER EXECUTIVO
ORGÃO	05	DEPARTAMENTO DE OBRAS PUBL.E SERV. URBANOS
UNIDADE	00	DEPARTAMENTO DE OBRAS E SERV. PÚBLICOS

Aplicacao Programada	Proj/Ativ	Finalidade	Categoria	Detalhada	TotalGrupo	Total Categ.	Total Func.
		F.R. - C.A.					
VICINAIS							
4	DESPEAS DE CAPIT					685.000,00	
4	INVESTIMENTOS				685.000,00		
	OBRAS E INSTALAÇÕES		4.4.90.51.00	260.000,00			
	OBRAS E INSTALAÇÕES		4.4.90.51.00	325.000,00			
	OBRAS E INSTALAÇÕES		4.4.90.51.00	100.000,00			
MANUTENÇÃO DE ESTRADAS VICINAIS							
3	DESPEAS CORREN	26.782.0010.2059.0000				32.500,00	32.500,00
3	OUTRAS DESPESAS CORRENTES				32.500,00		
	OUTROS SERVIÇOS DE TERCEIROS - PESSOA FÍSICA		3.3.90.36.00	26.000,00			
	OUTROS SERVIÇOS DE TERCEIROS - PESSOA JURÍDICA		3.3.90.39.00	6.500,00			
TOTAL						10.854.055,97	

PRE. MUN. CAMPO ALEGRE DO FIDALGO
RUA JOAQUIM BALBINO S/N - CNPJ:01612564/0001-48

Orçamento Programa - Exercício de 2026

Página 18

QUADRO AUXILIAR DE DETALHAMENTO DA DESPESA

Lei: 005, Data: 24/11/2025

PODER	02	PODER EXECUTIVO
ORGÃO	06	SECRETARIA MUNICIPAL DE SAÚDE
UNIDADE	00	SECRETARIA MUNICIPAL DE SAÚDE

Aplicacao Programada	Proj/Ativ	Finalidade	Categoria	Detalhada	TotalGrupo	Total Categ.	Total Func.
		F.R. - C.A.					
MANUTENÇÃO DA SECRETARIA MUNICIPAL DE SAÚDE							
3	DESPEAS CORREN	10.122.0003.2063.0000				412.100,00	412.100,00
1	PESSOAL E ENCARGOS SOCIAIS				45.500,00		
	VENCIMENTOS E VANTAGENS FIXAS - PESSOAL CIVIL		3.1.90.11.00	39.000,00			
	OBRIGAÇÕES PATRONAIS		3.1.90.13.00	6.500,00			
3	OUTRAS DESPESAS CORRENTES				366.600,00		
	DIÁRIAS - CIVIL		3.3.90.14.00	2.600,00			
	MATERIAL DE CONSUMO		3.3.90.30.00	234.000,00			
	OUTROS SERVIÇOS DE TERCEIROS - PESSOA FÍSICA		3.3.90.36.00	65.000,00			
	OUTROS SERVIÇOS DE TERCEIROS - PESSOA JURÍDICA		3.3.90.39.00	65.000,00			
TOTAL						412.100,00	

PRE. MUN. CAMPO ALEGRE DO FIDALGO

RUA JOAQUIM BALBINO S/N - CNPJ:01612564/0001-48

Orçamento Programa - Exercício de 2026

Página 19

QUADRO AUXILIAR DE DETALHAMENTO DA DESPESA

Lei: 005, Data: 24/11/2025

PODER	02	PODER EXECUTIVO
ORGÃO	06	SECRETARIA MUNICIPAL DE SAÚDE
UNIDADE	01	FUNDO MUNICIPAL DE SAÚDE

Aplicacao Programada	Proj/Ativ	Finalidade	Categoria	Detalhada	TotalGrupo	Total Categ.	Total Func.
		F.R. - C.A.					
CONSTR. E REC. DE UNIDADES E POSTOS DE SAÚDE	10.301.0011.1038.0000						227.500,00
4	DESPESAS DE CAPIT					227.500,00	
4	INVESTIMENTOS				227.500,00		
	OBRAS E INSTALAÇÕES		4.4.90.51.00	32.500,00			
	OBRAS E INSTALAÇÕES		4.4.90.51.00	195.000,00			
AQUISIÇÃO DE EQUIPAMENTOS PARA OS POSTOS DE SAÚDE	10.301.0011.1048.0000						221.000,00
4	DESPESAS DE CAPIT					221.000,00	
4	INVESTIMENTOS				221.000,00		
	EQUIPAMENTOS E MATERIAL PERMANENTE		4.4.90.52.00	45.500,00			
	EQUIPAMENTOS E MATERIAL PERMANENTE		4.4.90.52.00	104.000,00			
	EQUIPAMENTOS E MATERIAL PERMANENTE		4.4.90.52.00	71.500,00			
AQUISIÇÃO DE VEÍCULOS PARA A SECRETARIA DE SAÚDE	10.301.0011.1064.0000						65.000,00
4	DESPESAS DE CAPIT					65.000,00	
4	INVESTIMENTOS				65.000,00		
	EQUIPAMENTOS E MATERIAL PERMANENTE		4.4.90.52.00	65.000,00			
MANUTENÇÃO E ENCARGOS DA SEC. E SISTEMA DE SAÚDE	10.301.0011.2062.0000						8.158.900,00
3	DESPESAS CORREN					8.155.000,00	
1	PESSOAL E ENCARGOS SOCIAIS				2.457.900,00		
	CONTRATAÇÃO POR TEMPO DETERMINADO		3.1.90.04.00	6.500,00			
	VENCIMENTOS E VANTAGENS FIXAS - PESSOAL CIVIL		3.1.90.11.00	1.235.000,00			
	VENCIMENTOS E VANTAGENS FIXAS - PESSOAL CIVIL		3.1.90.11.00	520.000,00			
	VENCIMENTOS E VANTAGENS FIXAS - PESSOAL CIVIL		3.1.90.11.00	71.500,00			
	VENCIMENTOS E VANTAGENS FIXAS - PESSOAL CIVIL		3.1.90.11.00	26.000,00			
	OBRIGAÇÕES PATRONAIS		3.1.90.13.00	325.000,00			
	OBRIGAÇÕES PATRONAIS		3.1.90.13.00	260.000,00			
	OUTRAS DESPESAS VARIÁVEIS - PESSOAL CIVIL		3.1.90.16.00	2.600,00			
	INDENIZAÇÕES E RESTITUIÇÕES TRABALHISTAS		3.1.90.94.00	1.300,00			
	INDENIZAÇÕES E RESTITUIÇÕES TRABALHISTAS		3.1.90.94.00	10.000,00			
3	OUTRAS DESPESAS CORRENTES				5.697.100,00		
	DIÁRIAS - CIVIL		3.3.90.14.00	32.500,00			
	DIÁRIAS - CIVIL		3.3.90.14.00	19.500,00			
	MATERIAL DE CONSUMO		3.3.90.30.00	715.000,00			
	MATERIAL DE CONSUMO		3.3.90.30.00	1.625.000,00			
	MATERIAL DE CONSUMO		3.3.90.30.00	390.000,00			
	PASSAGENS E DESPESAS COM LOCOMOÇÃO		3.3.90.33.00	2.600,00			
	OUTROS SERVIÇOS DE TERCEIROS - PESSOA FÍSICA		3.3.90.36.00	780.000,00			
	OUTROS SERVIÇOS DE TERCEIROS - PESSOA FÍSICA		3.3.90.36.00	455.000,00			
	OUTROS SERVIÇOS DE TERCEIROS - PESSOA FÍSICA		3.3.90.36.00	143.000,00			
	OUTROS SERVIÇOS DE TERCEIROS - PESSOA FÍSICA		3.3.90.36.00	26.000,00			
	OUTROS SERVIÇOS DE TERCEIROS - PESSOA JURÍDICA		3.3.90.39.00	780.000,00			
	OUTROS SERVIÇOS DE TERCEIROS - PESSOA JURÍDICA		3.3.90.39.00	585.000,00			
	OUTROS SERVIÇOS DE TERCEIROS - PESSOA JURÍDICA		3.3.90.39.00	39.000,00			
	SERVIÇOS DE TECNOLOGIA DA INFORMAÇÃO E COMUNICAÇÃO		3.3.90.40.00	20.000,00			
	AUXÍLIO-ALIMENTAÇÃO		3.3.90.46.00	71.500,00			
	DESPESAS DE EXERCÍCIOS ANTERIORES		3.3.90.92.00	6.500,00			
	DESPESAS DE EXERCÍCIOS ANTERIORES		3.3.90.92.00	6.500,00			

PRE. MUN. CAMPO ALEGRE DO FIDALGO
RUA JOAQUIM BALBINO S/N - CNPJ:01612564/0001-48

Orçamento Programa - Exercício de 2026

Página 20

QUADRO AUXILIAR DE DETALHAMENTO DA DESPESA

Lei: 005, Data: 24/11/2025

PODER	02	PODER EXECUTIVO
ORGÃO	06	SECRETARIA MUNICIPAL DE SAÚDE
UNIDADE	01	FUNDO MUNICIPAL DE SAÚDE

Aplicacao Programada	Proj/Ativ	Finalidade	Categoria	Detalhada	TotalGrupo	Total Categ.	Total Func.
		F.R. - C.A.					
MANUTENÇÃO E ENCARGOS DA SEC. E SISTEMA DE SAÚDE	10.301.0011.2062.0000						8.158.900,00
4	DESPEAS DE CAPIT					3.900,00	
4	INVESTIMENTOS				3.900,00		
	EQUIPAMENTOS E MATERIAL PERMANENTE		4.4.90.52.00	3.900,00			
MANUT. PROGRAMA DE SAÚDE DA FAMÍLIA - PSF	10.301.0011.2093.0000						566.800,00
3	DESPEAS CORREN'					566.800,00	
1	PESSOAL E ENCARGOS SOCIAIS				317.200,00		
	CONTRATAÇÃO POR TEMPO DETERMINADO		3.1.90.04.00	6.500,00			
	VENCIMENTOS E VANTAGENS FIXAS - PESSOAL CIVIL		3.1.90.11.00	253.500,00			
	VENCIMENTOS E VANTAGENS FIXAS - PESSOAL CIVIL		3.1.90.11.00	57.200,00			
3	OUTRAS DESPEAS CORRENTES				249.600,00		
	OUTROS SERVIÇOS DE TERCEIROS - PESSOA FÍSICA		3.3.90.36.00	247.000,00			
	OUTROS SERVIÇOS DE TERCEIROS - PESSOA JURÍDICA		3.3.90.39.00	2.600,00			
MANUT. PROGRAMA DE AGENTES COMUNITÁRIOS DE SAÚDE - PACS	10.301.0011.2094.0000						878.100,00
3	DESPEAS CORREN'					878.100,00	
1	PESSOAL E ENCARGOS SOCIAIS				739.000,00		
	CONTRATAÇÃO POR TEMPO DETERMINADO		3.1.90.04.00	50.000,00			
	VENCIMENTOS E VANTAGENS FIXAS - PESSOAL CIVIL		3.1.90.11.00	689.000,00			
3	OUTRAS DESPEAS CORRENTES				139.100,00		
	OUTROS SERVIÇOS DE TERCEIROS - PESSOA FÍSICA		3.3.90.36.00	123.500,00			
	OUTROS SERVIÇOS DE TERCEIROS - PESSOA JURÍDICA		3.3.90.39.00	13.000,00			
	OUTROS SERVIÇOS DE TERCEIROS - PESSOA JURÍDICA		3.3.90.39.00	2.600,00			
MANUT. PROGRAMA DE SAÚDE BUCAL - PSB	10.301.0011.2095.0000						443.700,00
3	DESPEAS CORREN'					443.700,00	
1	PESSOAL E ENCARGOS SOCIAIS				252.600,00		
	CONTRATAÇÃO POR TEMPO DETERMINADO		3.1.90.04.00	2.600,00			
	VENCIMENTOS E VANTAGENS FIXAS - PESSOAL CIVIL		3.1.90.11.00	250.000,00			
3	OUTRAS DESPEAS CORRENTES				191.100,00		
	OUTROS SERVIÇOS DE TERCEIROS - PESSOA FÍSICA		3.3.90.36.00	188.500,00			
	OUTROS SERVIÇOS DE TERCEIROS - PESSOA JURÍDICA		3.3.90.39.00	2.600,00			
PROGRAMA DE ASSIST-NCIA A FARMÁCIA BÁSICA - AFB	10.303.0011.2070.0000						456.000,00
3	DESPEAS CORREN'					456.000,00	
3	OUTRAS DESPEAS CORRENTES				456.000,00		
	MATERIAL DE CONSUMO		3.3.90.30.00	156.000,00			
	MATERIAL DE CONSUMO		3.3.90.30.00	300.000,00			
PROGRAMA DE VIGILFUCIA EM SAÚDE EPIDEMIOLOGICA VS	10.305.0011.2068.0000						396.300,00
3	DESPEAS CORREN'					396.300,00	

PRE. MUN. CAMPO ALEGRE DO FIDALGO
 RUA JOAQUIM BALBINO S/N - CNPJ:01612564/0001-48

Orçamento Programa - Exercício de 2026

Página 21

QUADRO AUXILIAR DE DETALHAMENTO DA DESPESA

Lei: 005, Data: 24/11/2025

PODER	02	PODER EXECUTIVO
ORGÃO	06	SECRETARIA MUNICIPAL DE SAÚDE
UNIDADE	01	FUNDO MUNICIPAL DE SAÚDE

Aplicação Programada	Proj/Ativ	Finalidade	Categoria	Detalhada	TotalGrupo	Total Categ.	Total Func.
		F.R. - C.A.					
PROGRAMA DE VIGILÂNCIA EM SAÚDE EPIDEMIOLÓGICA VS	10.305.0011.2068.0000						396.300,00
3	DESPESAS CORREN					396.300,00	
1	PESSOAL E ENCARGOS SOCIAIS				335.800,00		
	CONTRATAÇÃO POR TEMPO DETERMINADO		3.1.90.04.00	50.000,00			
	CONTRATAÇÃO POR TEMPO DETERMINADO		3.1.90.04.00	50.000,00			
	CONTRATAÇÃO POR TEMPO DETERMINADO		3.1.90.04.00	20.000,00			
	VENCIMENTOS E VANTAGENS FIXAS - PESSOAL CIVIL		3.1.90.11.00	19.500,00			
	VENCIMENTOS E VANTAGENS FIXAS - PESSOAL CIVIL		3.1.90.11.00	195.000,00			
	DESPESAS DE EXERCÍCIOS ANTERIORES		3.1.90.92.00	1.300,00			
3	OUTRAS DESPESAS CORRENTES				60.500,00		
	DIÁRIAS - CIVIL		3.3.90.14.00	1.300,00			
	DIÁRIAS - CIVIL		3.3.90.14.00	1.300,00			
	DIÁRIAS - CIVIL		3.3.90.14.00	15.000,00			
	MATERIAL DE CONSUMO		3.3.90.30.00	1.300,00			
	MATERIAL DE CONSUMO		3.3.90.30.00	3.900,00			
	OUTROS SERVIÇOS DE TERCEIROS - PESSOA FÍSICA		3.3.90.36.00	3.900,00			
	OUTROS SERVIÇOS DE TERCEIROS - PESSOA FÍSICA		3.3.90.36.00	26.000,00			
	OUTROS SERVIÇOS DE TERCEIROS - PESSOA JURÍDICA		3.3.90.39.00	3.900,00			
	OUTROS SERVIÇOS DE TERCEIROS - PESSOA JURÍDICA		3.3.90.39.00	3.900,00			
TOTAL							11.413.300,00

PRE. MUN. CAMPO ALEGRE DO FIDALGO
 RUA JOAQUIM BALBINO S/N - CNPJ:01612564/0001-48

Orçamento Programa - Exercício de 2026

Página 22

QUADRO AUXILIAR DE DETALHAMENTO DA DESPESA

Lei: 005, Data: 24/11/2025

PODER	02	PODER EXECUTIVO
ORGÃO	07	SECRETARIA MUNICIPAL DE ASSISTÊNCIA SOCIAL
UNIDADE	00	SECRETARIA MUNICIPAL DE ASSISTÊNCIA SOCIAL

Aplicação Programada	Proj/Ativ	Finalidade	Categoria	Detalhada	TotalGrupo	Total Categ.	Total Func.
		F.R. - C.A.					
MANUTENÇÃO DO CONSELHO TUTELAR	08.243.0012.2029.0000						167.300,00
3	DESPESAS CORREN					167.300,00	
1	PESSOAL E ENCARGOS SOCIAIS				159.500,00		
	VENCIMENTOS E VANTAGENS FIXAS - PESSOAL CIVIL		3.1.90.11.00	149.500,00			
	INDENIZAÇÕES E RESTITUIÇÕES TRABALHISTAS		3.1.90.94.00	10.000,00			
3	OUTRAS DESPESAS CORRENTES				7.800,00		
	MATERIAL DE CONSUMO		3.3.90.30.00	2.600,00			
	OUTROS SERVIÇOS DE TERCEIROS - PESSOA FÍSICA		3.3.90.36.00	3.900,00			
	OUTROS SERVIÇOS DE TERCEIROS - PESSOA JURÍDICA		3.3.90.39.00	1.300,00			
MANUTENÇÃO DAS ATIVIDADES FMDCA	08.243.0014.2103.0000						7.800,00
3	DESPESAS CORREN					7.800,00	
	OUTRAS DESPESAS CORRENTES				7.800,00		
	DIÁRIAS - CIVIL		3.3.90.14.00	1.300,00			
	OUTROS SERVIÇOS DE TERCEIROS - PESSOA JURÍDICA		3.3.90.39.00	6.500,00			
AQUISIÇÃO DE EQUIPAMENTOS	08.244.0012.1031.0000						13.000,00
4	DESPESAS DE CAPIT					13.000,00	
4	INVESTIMENTOS				13.000,00		
	EQUIPAMENTOS E MATERIAL PERMANENTE		4.4.90.52.00	13.000,00			
MANUTENÇÃO ENCARGOS DA SECRETARIA MUN. ASSISTENCIA SOCIAL	08.244.0012.2071.0000						169.000,00
3	DESPESAS CORREN					165.100,00	
1	PESSOAL E ENCARGOS SOCIAIS				101.400,00		
	VENCIMENTOS E VANTAGENS FIXAS - PESSOAL CIVIL		3.1.90.11.00	100.100,00			
	OUTRAS DESPESAS VARIÁVEIS - PESSOAL CIVIL		3.1.90.16.00	1.300,00			
3	OUTRAS DESPESAS CORRENTES				63.700,00		
	DIÁRIAS - CIVIL		3.3.90.14.00	6.500,00			
	MATERIAL DE CONSUMO		3.3.90.30.00	26.000,00			
	PASSAGENS E DESPESAS COM LOCOMOÇÃO		3.3.90.33.00	1.300,00			
	OUTROS SERVIÇOS DE TERCEIROS - PESSOA JURÍDICA		3.3.90.39.00	26.000,00			
	OUTROS AUXÍLIOS FINANCEIROS A PESSOAS FÍSICAS		3.3.90.48.00	3.900,00			
4	DESPESAS DE CAPIT					3.900,00	
4	INVESTIMENTOS				3.900,00		
	EQUIPAMENTOS E MATERIAL PERMANENTE		4.4.90.52.00	3.900,00			
TOTAL							357.100,00

PRE. MUN. CAMPO ALEGRE DO FIDALGO

RUA JOAQUIM BALBINO S/N - CNPJ:01612564/0001-48

Orçamento Programa - Exercício de 2026

Página 23

QUADRO AUXILIAR DE DETALHAMENTO DA DESPESA

Lei: 005, Data: 24/11/2025

PODER	02	PODER EXECUTIVO
ORGÃO	07	SECRETARIA MUNICIPAL DE ASSISTÊNCIA SOCIAL
UNIDADE	01	FUNDO MUNICIPAL DE ASSISTÊNCIA SOCIAL

Aplicacao Programada	Proj/Ativ	Finalidade	Categoria	Detalhada	TotalGrupo	Total Categ.	Total Func.
		F.R. - C.A.					
INVEVSTIMENTO PROGRAMA PROCADSUAS	08.122.0012.1007.0000						4.000,00
4	DESPESAS DE CAPIT					4.000,00	
4	INVESTIMENTOS				4.000,00		
	OBRAS E INSTALAÇÕES		4.4.90.51.00	2.000,00			
	EQUIPAMENTOS E MATERIAL PERMANENTE		4.4.90.52.00	2.000,00			
INVESTIMENTO FUNDO MUNICIPAL DE ASSISTÊNCIA SOCIAL	08.122.0012.1056.0000						76.000,00
4	DESPESAS DE CAPIT					76.000,00	
4	INVESTIMENTOS				76.000,00		
	OBRAS E INSTALAÇÕES		4.4.90.51.00	50.000,00			
	EQUIPAMENTOS E MATERIAL PERMANENTE		4.4.90.52.00	26.000,00			
INVESTIMENTO FORTALECIMENTO DO CONTROLE SOCIAL(CONSELHO MUNICIPAL)	08.122.0012.1071.0000						20.000,00
4	DESPESAS DE CAPIT					20.000,00	
4	INVESTIMENTOS				20.000,00		
	OBRAS E INSTALAÇÕES		4.4.90.51.00	5.000,00			
	OBRAS E INSTALAÇÕES		4.4.90.51.00	5.000,00			
	EQUIPAMENTOS E MATERIAL PERMANENTE		4.4.90.52.00	5.000,00			
	EQUIPAMENTOS E MATERIAL PERMANENTE		4.4.90.52.00	5.000,00			
MANUTENÇÃO DO FUNDO MUNICIPAL DE ASSISTÊNCIA SOCIAL	08.122.0012.2079.0000						232.800,00
3	DESPESAS CORREN					232.800,00	
1	PESSOAL E ENCARGOS SOCIAIS				148.600,00		
	CONTRATAÇÃO POR TEMPO DETERMINADO		3.1.90.04.00	20.000,00			
	VENCIMENTOS E VANTAGENS FIXAS - PESSOAL CIVIL		3.1.90.11.00	100.000,00			
	OBRIGAÇÕES PATRONAIS		3.1.90.13.00	28.600,00			
3	OUTRAS DESPESAS CORRENTES				84.200,00		
	DIÁRIAS - CIVIL		3.3.90.14.00	3.900,00			
	MATERIAL DE CONSUMO		3.3.90.30.00	14.300,00			
	OUTROS SERVIÇOS DE TERCEIROS - PESSOA FÍSICA		3.3.90.36.00	13.000,00			
	OUTROS SERVIÇOS DE TERCEIROS - PESSOA JURÍDICA		3.3.90.39.00	13.000,00			
	SERVIÇOS DE TECNOLOGIA DA INFORMAÇÃO E COMUNICAÇÃO		3.3.90.40.00	20.000,00			
	OUTROS AUXÍLIOS FINANCEIROS A PESSOAS FÍSICAS		3.3.90.48.00	20.000,00			
FORTALECIMENTO DO CONTROLE SOCIAL(CONSELHO DE ASSISTÊNCIA SOCIAL)	08.122.0012.2086.0000						103.000,00
3	DESPESAS CORREN					103.000,00	
1	PESSOAL E ENCARGOS SOCIAIS				60.000,00		
	CONTRATAÇÃO POR TEMPO DETERMINADO		3.1.90.04.00	20.000,00			
	CONTRATAÇÃO POR TEMPO DETERMINADO		3.1.90.04.00	5.000,00			
	VENCIMENTOS E VANTAGENS FIXAS - PESSOAL CIVIL		3.1.90.11.00	30.000,00			
	VENCIMENTOS E VANTAGENS FIXAS - PESSOAL CIVIL		3.1.90.11.00	5.000,00			

PRE. MUN. CAMPO ALEGRE DO FIDALGO

RUA JOAQUIM BALBINO S/N - CNPJ:01612564/0001-48

Orçamento Programa - Exercício de 2026

Página 24

QUADRO AUXILIAR DE DETALHAMENTO DA DESPESA

Lei: 005, Data: 24/11/2025

PODER	02	PODER EXECUTIVO
ORGÃO	07	SECRETARIA MUNICIPAL DE ASSISTÊNCIA SOCIAL
UNIDADE	01	FUNDO MUNICIPAL DE ASSISTÊNCIA SOCIAL

Aplicação Programada	Proj/Ativ	Finalidade	Categoria	Detalhada	Total Grupo	Total Categ.	Total Func.
		F.R. - C.A.					
FORTALECIMENTO DO CONTROLE SOCIAL (CONSELHO DE ASSISTÊNCIA SOCIAL)	08.122.0012.2086.0000						103.000,00
3 DESPESAS CORREN						103.000,00	
3 OUTRAS DESPESAS CORRENTES					43.000,00		
CONTRIBUIÇÕES			3.3.50.41.00	2.000,00			
CONTRIBUIÇÕES			3.3.50.41.00	2.000,00			
DIÁRIAS - CIVIL			3.3.90.14.00	6.500,00			
DIÁRIAS - CIVIL			3.3.90.14.00	5.000,00			
MATERIAL DE CONSUMO			3.3.90.30.00	2.600,00			
MATERIAL DE CONSUMO			3.3.90.30.00	5.000,00			
OUTROS SERVIÇOS DE TERCEIROS - PESSOA FÍSICA			3.3.90.36.00	1.300,00			
OUTROS SERVIÇOS DE TERCEIROS - PESSOA FÍSICA			3.3.90.36.00	5.000,00			
OUTROS SERVIÇOS DE TERCEIROS - PESSOA JURÍDICA			3.3.90.39.00	2.600,00			
OUTROS SERVIÇOS DE TERCEIROS - PESSOA JURÍDICA			3.3.90.39.00	5.000,00			
SERVIÇOS DE TECNOLOGIA DA INFORMAÇÃO E COMUNICAÇÃO			3.3.90.40.00	2.000,00			
SERVIÇOS DE TECNOLOGIA DA INFORMAÇÃO E COMUNICAÇÃO			3.3.90.40.00	2.000,00			
OUTROS AUXÍLIOS FINANCEIROS A PESSOAS FÍSICAS			3.3.90.48.00	2.000,00			
ENCARGO E MANUTENÇÃO PROCADSUAS	08.122.0012.2097.0000						260.000,00
3 DESPESAS CORREN						260.000,00	
1 PESSOAL E ENCARGOS SOCIAIS					150.000,00		
CONTRATAÇÃO POR TEMPO DETERMINADO			3.1.90.04.00	50.000,00			
VENCIMENTOS E VANTAGENS FIXAS - PESSOAL CIVIL			3.1.90.11.00	100.000,00			
3 OUTRAS DESPESAS CORRENTES					110.000,00		
MATERIAL DE CONSUMO			3.3.90.30.00	50.000,00			
OUTROS SERVIÇOS DE TERCEIROS - PESSOA FÍSICA			3.3.90.36.00	20.000,00			
OUTROS SERVIÇOS DE TERCEIROS - PESSOA JURÍDICA			3.3.90.39.00	30.000,00			
SERVIÇOS DE TECNOLOGIA DA INFORMAÇÃO E COMUNICAÇÃO			3.3.90.40.00	5.000,00			
OUTROS AUXÍLIOS FINANCEIROS A PESSOAS FÍSICAS			3.3.90.48.00	5.000,00			
BLOCO DE GESTÃO DO SUAS - IGD-SUAS	08.241.0012.2076.0000						10.400,00
3 DESPESAS CORREN						10.400,00	
3 OUTRAS DESPESAS CORRENTES					10.400,00		
MATERIAL DE CONSUMO			3.3.90.30.00	3.900,00			
OUTROS SERVIÇOS DE TERCEIROS - PESSOA JURÍDICA			3.3.90.39.00	6.500,00			
BLOCO DO PROGRAMA BOLSA FAMILIA E CADASTRO UNICO	08.241.0012.2082.0000						7.800,00
3 DESPESAS CORREN						7.800,00	
1 PESSOAL E ENCARGOS SOCIAIS					3.900,00		
VENCIMENTOS E VANTAGENS FIXAS - PESSOAL CIVIL			3.1.90.11.00	3.900,00			
3 OUTRAS DESPESAS CORRENTES					3.900,00		
OUTROS SERVIÇOS DE TERCEIROS - PESSOA FÍSICA			3.3.90.36.00	3.900,00			
INVESTIMENTO PROGRAMA PRIMEIRA INFANCIA NO SUAS-CRIANÇA FELIZ	08.243.0012.1003.0000						65.000,00
4 DESPESAS DE CAPIT						65.000,00	

PRE. MUN. CAMPO ALEGRE DO FIDALGO

RUA JOAQUIM BALBINO S/N - CNPJ:01612564/0001-48

Orçamento Programa - Exercício de 2026

Página 25

QUADRO AUXILIAR DE DETALHAMENTO DA DESPESA

Lei: 005, Data: 24/11/2025

PODER	02	PODER EXECUTIVO
ORGÃO	07	SECRETARIA MUNICIPAL DE ASSISTÊNCIA SOCIAL
UNIDADE	01	FUNDO MUNICIPAL DE ASSISTÊNCIA SOCIAL

Aplicacao Programada	Proj/Ativ	Finalidade	Categoria	Detalhada	TotalGrupo	Total Categ.	Total Func.
		F.R. - C.A.					
INVESTIMENTO PROGRAMA PRIMEIRA INFANCIA NO SUAS-CRIANCA FELIZ	08.243.0012.1003.0000						65.000,00
4	4	DESPESAS DE CAPIT INVESTIMENTOS			65.000,00	65.000,00	
		OBRAS E INSTALAÇÕES	4.4.90.51.00	10.000,00			
		OBRAS E INSTALAÇÕES	4.4.90.51.00	5.000,00			
		OBRAS E INSTALAÇÕES	4.4.90.51.00	5.000,00			
		EQUIPAMENTOS E MATERIAL PERMANENTE	4.4.90.52.00	10.000,00			
		EQUIPAMENTOS E MATERIAL PERMANENTE	4.4.90.52.00	30.000,00			
		EQUIPAMENTOS E MATERIAL PERMANENTE	4.4.90.52.00	5.000,00			
BLOCO PROTEÇÃO SOCIAL BÁSICA(SCFV/PBV III-EQ.VOLANTE/PISO BASICO FIXO/PBFE-PAIF)	08.243.0012.2072.0000						97.500,00
3	3	DESPESAS CORREN OUTRAS DESPESAS CORRENTES			97.500,00	97.500,00	
		DIÁRIAS - CIVIL	3.3.90.14.00	5.200,00			
		OUTROS SERVIÇOS DE TERCEIROS - PESSOA FÍSICA	3.3.90.36.00	92.300,00			
PROGRAMA PRIMEIRA INFÂNCIA NO SUAS - CRIANÇA FELIZ	08.243.0012.2088.0000						344.000,00
3	1	DESPESAS CORREN PESSOAL E ENCARGOS SOCIAIS			120.000,00	344.000,00	
		CONTRATAÇÃO POR TEMPO DETERMINADO	3.1.90.04.00	20.000,00			
		CONTRATAÇÃO POR TEMPO DETERMINADO	3.1.90.04.00	20.000,00			
		VENCIMENTOS E VANTAGENS FIXAS - PESSOAL CIVIL	3.1.90.11.00	30.000,00			
		VENCIMENTOS E VANTAGENS FIXAS - PESSOAL CIVIL	3.1.90.11.00	50.000,00			
	3	OUTRAS DESPESAS CORRENTES			224.000,00		
		DIÁRIAS - CIVIL	3.3.90.14.00	5.000,00			
		DIÁRIAS - CIVIL	3.3.90.14.00	10.000,00			
		MATERIAL DE CONSUMO	3.3.90.30.00	30.000,00			
		MATERIAL DE CONSUMO	3.3.90.30.00	20.000,00			
		MATERIAL DE CONSUMO	3.3.90.30.00	5.000,00			
		OUTROS SERVIÇOS DE TERCEIROS - PESSOA FÍSICA	3.3.90.36.00	20.000,00			
		OUTROS SERVIÇOS DE TERCEIROS - PESSOA FÍSICA	3.3.90.36.00	70.000,00			
		OUTROS SERVIÇOS DE TERCEIROS - PESSOA FÍSICA	3.3.90.36.00	5.000,00			
		OUTROS SERVIÇOS DE TERCEIROS - PESSOA JURÍDICA	3.3.90.39.00	20.000,00			
		OUTROS SERVIÇOS DE TERCEIROS - PESSOA JURÍDICA	3.3.90.39.00	20.000,00			
		OUTROS SERVIÇOS DE TERCEIROS - PESSOA JURÍDICA	3.3.90.39.00	2.000,00			
		SERVIÇOS DE TECNOLOGIA DA INFORMAÇÃO E COMUNICAÇÃO	3.3.90.40.00	5.000,00			
		SERVIÇOS DE TECNOLOGIA DA INFORMAÇÃO E COMUNICAÇÃO	3.3.90.40.00	5.000,00			
		SERVIÇOS DE TECNOLOGIA DA INFORMAÇÃO E COMUNICAÇÃO	3.3.90.40.00	2.000,00			
		OUTROS AUXÍLIOS FINANCEIROS A PESSOAS FÍSICAS	3.3.90.48.00	5.000,00			
PROGRAMA PRIMEIRA INFÂNCIA NO SUAS - CRIANÇA FELIZ	08.243.0014.2088.0000						200.200,00
3	3	DESPESAS CORREN OUTRAS DESPESAS CORRENTES			200.200,00	200.200,00	
		MATERIAL DE CONSUMO	3.3.90.30.00	15.600,00			
		OUTROS SERVIÇOS DE TERCEIROS - PESSOA FÍSICA	3.3.90.36.00	169.000,00			
		OUTROS SERVIÇOS DE TERCEIROS - PESSOA JURÍDICA	3.3.90.39.00	15.600,00			

PRE. MUN. CAMPO ALEGRE DO FIDALGO

RUA JOAQUIM BALBINO S/N - CNPJ:01612564/0001-48

Orçamento Programa - Exercício de 2026

Página 26

QUADRO AUXILIAR DE DETALHAMENTO DA DESPESA

Lei: 005, Data: 24/11/2025

PODER	02	PODER EXECUTIVO
ORGÃO	07	SECRETARIA MUNICIPAL DE ASSISTÊNCIA SOCIAL
UNIDADE	01	FUNDO MUNICIPAL DE ASSISTÊNCIA SOCIAL

Aplicacao Programada	Proj/Ativ	Finalidade	Categoria	Detalhada	TotalGrupo	Total Categ.	Total Func.
		F.R. - C.A.					
INVESTIMENTO BLOCO DE GESTÃO DO PROGRAMA	08.244.0012.1068.0000						34.000,00
BOLSA FAMILIA E CADASTRO UNICO							
4 DESPESAS DE CAPIT						34.000,00	
4 INVESTIMENTOS					34.000,00		
OBRAS E INSTALAÇÕES			4.4.90.51.00	2.000,00			
OBRAS E INSTALAÇÕES			4.4.90.51.00	2.000,00			
EQUIPAMENTOS E MATERIAL PERMANENTE			4.4.90.52.00	10.000,00			
EQUIPAMENTOS E MATERIAL PERMANENTE			4.4.90.52.00	20.000,00			
BLOCO DO PROGRAMA BOLSA FAMILIA E CADASTRO UNICO	08.244.0012.2082.0000						60.700,00
3 DESPESAS CORREN						60.700,00	
1 PESSOAL E ENCARGOS SOCIAIS					23.900,00		
CONTRATAÇÃO POR TEMPO DETERMINADO			3.1.90.04.00	10.000,00			
CONTRATAÇÃO POR TEMPO DETERMINADO			3.1.90.04.00	3.900,00			
VENCIMENTOS E VANTAGENS FIXAS - PESSOAL CIVIL			3.1.90.11.00	10.000,00			
3 OUTRAS DESPESAS CORRENTES					36.800,00		
MATERIAL DE CONSUMO			3.3.90.30.00	5.000,00			
MATERIAL DE CONSUMO			3.3.90.30.00	3.900,00			
OUTROS SERVIÇOS DE TERCEIROS - PESSOA FÍSICA			3.3.90.36.00	5.000,00			
OUTROS SERVIÇOS DE TERCEIROS - PESSOA JURÍDICA			3.3.90.39.00	5.000,00			
OUTROS SERVIÇOS DE TERCEIROS - PESSOA JURÍDICA			3.3.90.39.00	3.900,00			
SERVIÇOS DE TECNOLOGIA DA INFORMAÇÃO E COMUNICAÇÃO			3.3.90.40.00	5.000,00			
SERVIÇOS DE TECNOLOGIA DA INFORMAÇÃO E COMUNICAÇÃO			3.3.90.40.00	2.000,00			
OUTROS AUXÍLIOS FINANCEIROS A PESSOAS FÍSICAS			3.3.90.48.00	5.000,00			
OUTROS AUXÍLIOS FINANCEIROS A PESSOAS FÍSICAS			3.3.90.48.00	2.000,00			
GESTÃO DE BENEFÍCIOS EVENTUAIS/PBFE-BE	08.244.0012.2083.0000						33.800,00
3 DESPESAS CORREN						33.800,00	
3 OUTRAS DESPESAS CORRENTES					33.800,00		
MATERIAL, BEM OU SERVIÇO PARA DISTRIBUIÇÃO GRATUITA			3.3.90.32.00	6.500,00			
MATERIAL, BEM OU SERVIÇO PARA DISTRIBUIÇÃO GRATUITA			3.3.90.32.00	6.500,00			
PASSAGENS E DESPESAS COM LOCOMOÇÃO			3.3.90.33.00	3.900,00			
PASSAGENS E DESPESAS COM LOCOMOÇÃO			3.3.90.33.00	7.800,00			
OUTROS AUXÍLIOS FINANCEIROS A PESSOAS FÍSICAS			3.3.90.48.00	6.500,00			
OUTROS AUXÍLIOS FINANCEIROS A PESSOAS FÍSICAS			3.3.90.48.00	2.600,00			
INVESTIMENTO EXECUÇÃO DE EMENDAS	08.245.0012.1017.0000						200.000,00
PARLAMENTARES PARA ASSISTÊNCIA SOCIAL							
4 DESPESAS DE CAPIT						200.000,00	
4 INVESTIMENTOS					200.000,00		
OBRAS E INSTALAÇÕES			4.4.90.51.00	50.000,00			
OBRAS E INSTALAÇÕES			4.4.90.51.00	50.000,00			
EQUIPAMENTOS E MATERIAL PERMANENTE			4.4.90.52.00	50.000,00			
EQUIPAMENTOS E MATERIAL PERMANENTE			4.4.90.52.00	50.000,00			
INVESTIMENTO BLOCO DE GESTÃO DO SUAS - IGD-SUAS	08.245.0012.1067.0000						32.000,00
4 DESPESAS DE CAPIT						32.000,00	

PRE. MUN. CAMPO ALEGRE DO FIDALGO

RUA JOAQUIM BALBINO S/N - CNPJ:01612564/0001-48

Orçamento Programa - Exercício de 2026

Página 27

QUADRO AUXILIAR DE DETALHAMENTO DA DESPESA

Lei: 005, Data: 24/11/2025

PODER	02	PODER EXECUTIVO
ORGÃO	07	SECRETARIA MUNICIPAL DE ASSISTÊNCIA SOCIAL
UNIDADE	01	FUNDO MUNICIPAL DE ASSISTÊNCIA SOCIAL

Aplicacao Programada	Proj/Ativ	Finalidade	Categoria	Detalhada	TotalGrupo	Total Categ.	Total Func.
		F.R. - C.A.					
INVESTIMENTO BLOCO DE GESTÃO DO SUAS - IGD-SUAS	08.245.0012.1067.0000						32.000,00
4	4	DESpesas de CAPIT INVESTIMENTOS			32.000,00	32.000,00	
		OBRAS E INSTALAÇÕES	4.4.90.51.00	2.000,00			
		OBRAS E INSTALAÇÕES	4.4.90.51.00	5.000,00			
		EQUIPAMENTOS E MATERIAL PERMANENTE	4.4.90.52.00	5.000,00			
		EQUIPAMENTOS E MATERIAL PERMANENTE	4.4.90.52.00	20.000,00			
INVESTIMENTO BLOCO PROTECAO SOCIAL BÁSICA	08.245.0012.1069.0000						24.000,00
4	4	DESpesas de CAPIT INVESTIMENTOS			24.000,00	24.000,00	
		OBRAS E INSTALAÇÕES	4.4.90.51.00	2.000,00			
		OBRAS E INSTALAÇÕES	4.4.90.51.00	5.000,00			
		OBRAS E INSTALAÇÕES	4.4.90.51.00	5.000,00			
		EQUIPAMENTOS E MATERIAL PERMANENTE	4.4.90.52.00	2.000,00			
		EQUIPAMENTOS E MATERIAL PERMANENTE	4.4.90.52.00	5.000,00			
		EQUIPAMENTOS E MATERIAL PERMANENTE	4.4.90.52.00	5.000,00			
BLOCO PROT.SOCIAL ESPECIAL DE MEDIA E ALTA COMPLEXIDADE	08.245.0012.1070.0000						12.000,00
4	4	DESpesas de CAPIT INVESTIMENTOS			12.000,00	12.000,00	
		OBRAS E INSTALAÇÕES	4.4.90.51.00	2.000,00			
		OBRAS E INSTALAÇÕES	4.4.90.51.00	2.000,00			
		OBRAS E INSTALAÇÕES	4.4.90.51.00	2.000,00			
		EQUIPAMENTOS E MATERIAL PERMANENTE	4.4.90.52.00	2.000,00			
		EQUIPAMENTOS E MATERIAL PERMANENTE	4.4.90.52.00	2.000,00			
		EQUIPAMENTOS E MATERIAL PERMANENTE	4.4.90.52.00	2.000,00			
EXECUÇÃO DE EMENDAS PARLAMENTARES PARA ASSISTÊNCIA SOCIAL	08.245.0012.2003.0000						24.000,00
3	3	DESpesas CORREN OUTRAS DESPESAS CORRENTES			24.000,00	24.000,00	
		MATERIAL DE CONSUMO	3.3.90.30.00	2.000,00			
		MATERIAL DE CONSUMO	3.3.90.30.00	2.000,00			
		PREMIAÇÕES CULTURAIS, ARTÍSTICAS, CIENTÍFICAS, DESPORT	3.3.90.31.00	2.000,00			
		PREMIAÇÕES CULTURAIS, ARTÍSTICAS, CIENTÍFICAS, DESPORT	3.3.90.31.00	2.000,00			
		OUTROS SERVIÇOS DE TERCEIROS - PESSOA FÍSICA	3.3.90.36.00	2.000,00			
		OUTROS SERVIÇOS DE TERCEIROS - PESSOA FÍSICA	3.3.90.36.00	2.000,00			
		OUTROS SERVIÇOS DE TERCEIROS - PESSOA JURÍDICA	3.3.90.39.00	2.000,00			
		OUTROS SERVIÇOS DE TERCEIROS - PESSOA JURÍDICA	3.3.90.39.00	2.000,00			
		SERVIÇOS DE TECNOLOGIA DA INFORMAÇÃO E COMUNICAÇÃO	3.3.90.40.00	2.000,00			
		SERVIÇOS DE TECNOLOGIA DA INFORMAÇÃO E COMUNICAÇÃO	3.3.90.40.00	2.000,00			
		OUTROS AUXÍLIOS FINANCEIROS A PESSOAS FÍSICAS	3.3.90.48.00	2.000,00			
		OUTROS AUXÍLIOS FINANCEIROS A PESSOAS FÍSICAS	3.3.90.48.00	2.000,00			
BLOCO PROTEÇÃO SOCIAL BÁSICA(SCFV/PBV III-EQ.VOLANTE/PISO BASICO FIXO/PBFE-PAIF)	08.245.0012.2072.0000						162.900,00
3		DESpesas CORREN				162.900,00	

PRE. MUN. CAMPO ALEGRE DO FIDALGO

RUA JOAQUIM BALBINO S/N - CNPJ:01612564/0001-48

Orçamento Programa - Exercício de 2026

Página 28

QUADRO AUXILIAR DE DETALHAMENTO DA DESPESA

Lei: 005, Data: 24/11/2025

PODER	02	PODER EXECUTIVO						
ORGÃO	07	SECRETARIA MUNICIPAL DE ASSISTÊNCIA SOCIAL						
UNIDADE	01	FUNDO MUNICIPAL DE ASSISTÊNCIA SOCIAL						
Aplicacao Programada		Proj/Ativ	Finalidade	Categoria	Detalhada	TotalGrupo	Total Categ.	Total Func.
			F.R. - C.A.					
BLOCO PROTEÇÃO SOCIAL BÁSICA(SCFV/PBV III-EQ.VOLANTE/PISO BASICO FIXO/PBFE-PAIF)			08.245.0012.2072.0000					162.900,00
3 DESPESAS CORREN							162.900,00	
1 PESSOAL E ENCARGOS SOCIAIS						53.500,00		
CONTRATAÇÃO POR TEMPO DETERMINADO				3.1.90.04.00	2.000,00			
CONTRATAÇÃO POR TEMPO DETERMINADO				3.1.90.04.00	2.000,00			
VENCIMENTOS E VANTAGENS FIXAS - PESSOAL CIVIL				3.1.90.11.00	20.000,00			
VENCIMENTOS E VANTAGENS FIXAS - PESSOAL CIVIL				3.1.90.11.00	19.500,00			
VENCIMENTOS E VANTAGENS FIXAS - PESSOAL CIVIL				3.1.90.11.00	10.000,00			
3 OUTRAS DESPESAS CORRENTES						109.400,00		
DIÁRIAS - CIVIL				3.3.90.14.00	5.000,00			
MATERIAL DE CONSUMO				3.3.90.30.00	5.000,00			
MATERIAL DE CONSUMO				3.3.90.30.00	42.900,00			
MATERIAL DE CONSUMO				3.3.90.30.00	2.000,00			
PREMIAÇÕES CULTURAIS, ARTÍSTICAS, CIENTÍFICAS, DESPORT				3.3.90.31.00	2.000,00			
OUTROS SERVIÇOS DE TERCEIROS - PESSOA FÍSICA				3.3.90.36.00	5.000,00			
OUTROS SERVIÇOS DE TERCEIROS - PESSOA FÍSICA				3.3.90.36.00	5.000,00			
OUTROS SERVIÇOS DE TERCEIROS - PESSOA JURÍDICA				3.3.90.39.00	5.000,00			
OUTROS SERVIÇOS DE TERCEIROS - PESSOA JURÍDICA				3.3.90.39.00	19.500,00			
OUTROS SERVIÇOS DE TERCEIROS - PESSOA JURÍDICA				3.3.90.39.00	2.000,00			
SERVIÇOS DE TECNOLOGIA DA INFORMAÇÃO E COMUNICAÇÃO				3.3.90.40.00	2.000,00			
SERVIÇOS DE TECNOLOGIA DA INFORMAÇÃO E COMUNICAÇÃO				3.3.90.40.00	10.000,00			
OUTROS AUXÍLIOS FINANCEIROS A PESSOAS FÍSICAS				3.3.90.48.00	2.000,00			
OUTROS AUXÍLIOS FINANCEIROS A PESSOAS FÍSICAS				3.3.90.48.00	2.000,00			
BLOCO DE GESTÃO DO SUAS - IGD-SUAS			08.245.0012.2076.0000					82.000,00
3 DESPESAS CORREN							82.000,00	
1 PESSOAL E ENCARGOS SOCIAIS						35.000,00		
CONTRATAÇÃO POR TEMPO DETERMINADO				3.1.90.04.00	5.000,00			
CONTRATAÇÃO POR TEMPO DETERMINADO				3.1.90.04.00	10.000,00			
VENCIMENTOS E VANTAGENS FIXAS - PESSOAL CIVIL				3.1.90.11.00	10.000,00			
VENCIMENTOS E VANTAGENS FIXAS - PESSOAL CIVIL				3.1.90.11.00	10.000,00			
3 OUTRAS DESPESAS CORRENTES						47.000,00		
DIÁRIAS - CIVIL				3.3.90.14.00	2.000,00			
DIÁRIAS - CIVIL				3.3.90.14.00	5.000,00			
MATERIAL DE CONSUMO				3.3.90.30.00	2.000,00			
MATERIAL DE CONSUMO				3.3.90.30.00	5.000,00			
OUTROS SERVIÇOS DE TERCEIROS - PESSOA FÍSICA				3.3.90.36.00	2.000,00			
OUTROS SERVIÇOS DE TERCEIROS - PESSOA FÍSICA				3.3.90.36.00	10.000,00			
OUTROS SERVIÇOS DE TERCEIROS - PESSOA JURÍDICA				3.3.90.39.00	2.000,00			
OUTROS SERVIÇOS DE TERCEIROS - PESSOA JURÍDICA				3.3.90.39.00	10.000,00			
SERVIÇOS DE TECNOLOGIA DA INFORMAÇÃO E COMUNICAÇÃO				3.3.90.40.00	2.000,00			
SERVIÇOS DE TECNOLOGIA DA INFORMAÇÃO E COMUNICAÇÃO				3.3.90.40.00	2.000,00			
OUTROS AUXÍLIOS FINANCEIROS A PESSOAS FÍSICAS				3.3.90.48.00	5.000,00			
BLOCO DA PROT SOCIAL ESP. DE MEDIA E ALTA COMPLEXIDADE(MAC)			08.245.0012.2081.0000					26.000,00
3 DESPESAS CORREN							26.000,00	

PRE. MUN. CAMPO ALEGRE DO FIDALGO
RUA JOAQUIM BALBINO S/N - CNPJ:01612564/0001-48

Orçamento Programa - Exercício de 2026

Página 29

QUADRO AUXILIAR DE DETALHAMENTO DA DESPESA

Lei: 005, Data: 24/11/2025

PODER	02	PODER EXECUTIVO
ORGÃO	07	SECRETARIA MUNICIPAL DE ASSISTÊNCIA SOCIAL
UNIDADE	01	FUNDO MUNICIPAL DE ASSISTÊNCIA SOCIAL

Aplicacao Programada	Proj/Ativ	Finalidade	Categoria	Detalhada	TotalGrupo	Total Categ.	Total Func.
F.R. - C.A.							
BLOCO DA PROT SOCIAL ESP. DE MEDIA E ALTA COMPLEXIDADE(MAC)	08.245.0012.2081.0000						26.000,00
3 DESPESAS CORREN'						26.000,00	
1 PESSOAL E ENCARGOS SOCIAIS					8.000,00		
CONTRATAÇÃO POR TEMPO DETERMINADO			3.1.90.04.00	2.000,00			
CONTRATAÇÃO POR TEMPO DETERMINADO			3.1.90.04.00	2.000,00			
VENCIMENTOS E VANTAGENS FIXAS - PESSOAL CIVIL			3.1.90.11.00	2.000,00			
VENCIMENTOS E VANTAGENS FIXAS - PESSOAL CIVIL			3.1.90.11.00	2.000,00			
3 OUTRAS DESPESAS CORRENTES					18.000,00		
MATERIAL DE CONSUMO			3.3.90.30.00	2.000,00			
MATERIAL DE CONSUMO			3.3.90.30.00	2.000,00			
MATERIAL DE CONSUMO			3.3.90.30.00	2.000,00			
OUTROS SERVIÇOS DE TERCEIROS - PESSOA FÍSICA			3.3.90.36.00	2.000,00			
OUTROS SERVIÇOS DE TERCEIROS - PESSOA FÍSICA			3.3.90.36.00	2.000,00			
OUTROS SERVIÇOS DE TERCEIROS - PESSOA FÍSICA			3.3.90.36.00	2.000,00			
OUTROS SERVIÇOS DE TERCEIROS - PESSOA JURÍDICA			3.3.90.39.00	2.000,00			
SERVIÇOS DE TECNOLOGIA DA INFORMAÇÃO E COMUNICAÇÃO			3.3.90.40.00	2.000,00			
OUTROS AUXÍLIOS FINANCEIROS A PESSOAS FÍSICAS			3.3.90.48.00	2.000,00			
TOTAL							2.112.100,00

PRE. MUN. CAMPO ALEGRE DO FIDALGO
RUA JOAQUIM BALBINO S/N - CNPJ:01612564/0001-48

Orçamento Programa - Exercício de 2026

Página 30

QUADRO AUXILIAR DE DETALHAMENTO DA DESPESA

Lei: 005, Data: 24/11/2025

PODER	02	PODER EXECUTIVO
ORGÃO	07	SECRETARIA MUNICIPAL DE ASSISTÊNCIA SOCIAL
UNIDADE	02	FUNDO MUNICIPAL DA CRIANÇA E DO ADOLESCENTE - FMCA

Aplicacao Programada	Proj/Ativ	Finalidade	Categoria	Detalhada	TotalGrupo	Total Categ.	Total Func.
F.R. - C.A.							
MANUTENÇÃO DAS ATIVIDADES FMDCA	08.243.0014.2103.0000						15.600,00
3 DESPESAS CORREN'						15.600,00	
1 PESSOAL E ENCARGOS SOCIAIS					15.600,00		
VENCIMENTOS E VANTAGENS FIXAS - PESSOAL CIVIL			3.1.90.11.00	13.000,00			
OBRIGAÇÕES PATRONAIS			3.1.90.13.00	2.600,00			
CAMPANHAS DIRECIONADAS A CRIANÇA E ADOLESCENTE	08.243.0014.2104.0000						15.600,00
3 DESPESAS CORREN'						15.600,00	
3 OUTRAS DESPESAS CORRENTES					15.600,00		
PREMIAÇÕES CULTURAIS, ARTÍSTICAS, CIENTÍFICAS, DESPORT			3.3.90.31.00	6.500,00			
OUTROS SERVIÇOS DE TERCEIROS - PESSOA FÍSICA			3.3.90.36.00	6.500,00			
OUTROS SERVIÇOS DE TERCEIROS - PESSOA JURÍDICA			3.3.90.39.00	2.600,00			
TOTAL							31.200,00

PRE. MUN. CAMPO ALEGRE DO FIDALGO
 RUA JOAQUIM BALBINO S/N - CNPJ:01612564/0001-48

Orçamento Programa - Exercício de 2026

Página 31

QUADRO AUXILIAR DE DETALHAMENTO DA DESPESA

Lei: 005, Data: 24/11/2025

PODER	02	PODER EXECUTIVO					
ORGÃO	09	DEPARTAMENTO DE RECURSOS HIDR.E MEIO AMBIENTE					
UNIDADE	00	DEPARTAMENTO DE RECURSOS HIDRICOS E MEIO AMBIENTE					
Aplicacao Programada	Proj/Ativ	Finalidade	Categoria	Detalhada	TotalGrupo	Total Categ.	Total Func.
		F.R. - C.A.					
INVESTIMENTO SECRETARIA MEIO AMBIENTE	18.544.0010.1022.0000						52.000,00
4 DESPESAS DE CAPIT						52.000,00	52.000,00
4 INVESTIMENTOS							
OBRAS E INSTALAÇÕES			4.4.90.51.00	2.000,00			
EQUIPAMENTOS E MATERIAL PERMANENTE			4.4.90.52.00	50.000,00			
CONTRUÇÃO, RECUPERAÇÃO E APLIAÇÃO DE PRAÇAS, PARQUES AMBIENTAIS	18.544.0010.1023.0000						300.000,00
4 DESPESAS DE CAPIT						300.000,00	300.000,00
4 INVESTIMENTOS						300.000,00	
OBRAS E INSTALAÇÕES			4.4.90.51.00	200.000,00			
OBRAS E INSTALAÇÕES			4.4.90.51.00	100.000,00			
CONSTRUÇÃO, AMPLIAÇÃO E REFORMA DE AÇUDES, BARRAGENS E BARREIROS	18.544.0010.1062.0000						150.000,00
4 DESPESAS DE CAPIT						150.000,00	150.000,00
4 INVESTIMENTOS						150.000,00	
OBRAS E INSTALAÇÕES			4.4.90.51.00	150.000,00			
ENCARGO E MANUTENCAO SECRETARIA DE MEIO AMBIENTE	18.544.0010.2012.0000						147.000,00
3 DESPESAS CORREN						147.000,00	147.000,00
1 PESSOAL E ENCARGOS SOCIAIS						90.000,00	
CONTRATAÇÃO POR TEMPO DETERMINADO			3.1.90.04.00	20.000,00			
VENCIMENTOS E VANTAGENS FIXAS - PESSOAL CIVIL			3.1.90.11.00	70.000,00			
3 OUTRAS DESPESAS CORRENTES						57.000,00	
DIÁRIAS - CIVIL			3.3.90.14.00	5.000,00			
MATERIAL DE CONSUMO			3.3.90.30.00	10.000,00			
OUTROS SERVIÇOS DE TERCEIROS - PESSOA FÍSICA			3.3.90.36.00	10.000,00			
OUTROS SERVIÇOS DE TERCEIROS - PESSOA FÍSICA			3.3.90.36.00	1.000,00			
OUTROS SERVIÇOS DE TERCEIROS - PESSOA JURÍDICA			3.3.90.39.00	20.000,00			
OUTROS SERVIÇOS DE TERCEIROS - PESSOA JURÍDICA			3.3.90.39.00	1.000,00			
SERVIÇOS DE TECNOLOGIA DA INFORMAÇÃO E COMUNICAÇÃO			3.3.90.40.00	10.000,00			
MANUTENÇÃO PRAÇAS, PARQUES E JARDINS	18.544.0010.2019.0000						65.000,00
3 DESPESAS CORREN						65.000,00	65.000,00
1 PESSOAL E ENCARGOS SOCIAIS						40.000,00	
CONTRATAÇÃO POR TEMPO DETERMINADO			3.1.90.04.00	10.000,00			
VENCIMENTOS E VANTAGENS FIXAS - PESSOAL CIVIL			3.1.90.11.00	30.000,00			
3 OUTRAS DESPESAS CORRENTES						25.000,00	
DIÁRIAS - CIVIL			3.3.90.14.00	5.000,00			
MATERIAL DE CONSUMO			3.3.90.30.00	5.000,00			
OUTROS SERVIÇOS DE TERCEIROS - PESSOA FÍSICA			3.3.90.36.00	10.000,00			
OUTROS SERVIÇOS DE TERCEIROS - PESSOA JURÍDICA			3.3.90.39.00	5.000,00			
AÇÕES DE COMBATE AO DESMATAMENTO E QUEIMADAS	18.544.0010.2022.0000						40.000,00
3 DESPESAS CORREN						40.000,00	40.000,00

PRE. MUN. CAMPO ALEGRE DO FIDALGO
 RUA JOAQUIM BALBINO S/N - CNPJ:01612564/0001-48

Orçamento Programa - Exercício de 2026

Página 32

QUADRO AUXILIAR DE DETALHAMENTO DA DESPESA

Lei: 005, Data: 24/11/2025

PODER	02	PODER EXECUTIVO					
ORGÃO	09	DEPARTAMENTO DE RECURSOS HIDR.E MEIO AMBIENTE					
UNIDADE	00	DEPARTAMENTO DE RECURSOS HIDRICOS E MEIO AMBIENTE					
Aplicacao Programada	Proj/Ativ	Finalidade	Categoria	Detalhada	TotalGrupo	Total Categ.	Total Func.
		F.R. - C.A.					
AÇÕES DE COMBATE AO DESMATAMENTO E QUEIMADAS	18.544.0010.2022.0000						40.000,00
3 DESPESAS CORREN						40.000,00	40.000,00
3 OUTRAS DESPESAS CORRENTES						40.000,00	
OUTROS SERVIÇOS DE TERCEIROS - PESSOA FÍSICA			3.3.90.36.00	20.000,00			
OUTROS SERVIÇOS DE TERCEIROS - PESSOA JURÍDICA			3.3.90.39.00	20.000,00			
TOTAL							754.000,00

PRE. MUN. CAMPO ALEGRE DO FIDALGO
RUA JOAQUIM BALBINO S/N - CNPJ:01612564/0001-48

Orçamento Programa - Exercício de 2026

Página 33

QUADRO AUXILIAR DE DETALHAMENTO DA DESPESA

Lei: 005, Data: 24/11/2025

PODER	02	PODER EXECUTIVO
ORGÃO	10	DEPARTAMENTO DE CULTURA DESPORTO E LAZER
UNIDADE	00	DEPARTAMENTO DE CULTURA DESPORTO E LAZER

Aplicacao Programada	Proj/Ativ	Finalidade F.R. - C.A.	Categoria	Detalhada	TotalGrupo	Total Categ.	Total Func.
CONSTRUIR, REFORMAR E AMPLIAR ESTÁDIO MUNICIPAL	13.392.0008.1006.0000						20.000,00
4	4	DESPESAS DE CAPIT INVESTIMENTOS				20.000,00	
		OBRAS E INSTALAÇÕES	4.4.90.51.00	10.000,00			
		EQUIPAMENTOS E MATERIAL PERMANENTE	4.4.90.52.00	10.000,00			
APOIO AS ATIVIDADES CULTURAIS DO MUNICÍPIO	13.392.0008.2225.0000						74.900,00
3	3	DESPESAS CORREN OUTRAS DESPESAS CORRENTES				74.900,00	
		MATERIAL DE CONSUMO	3.3.90.30.00	2.000,00			
		PREMIAÇÕES CULTURAIS, ARTÍSTICAS, CIENTÍFICAS, DESPORT	3.3.90.31.00	45.500,00			
		OUTROS SERVIÇOS DE TERCEIROS - PESSOA FÍSICA	3.3.90.36.00	2.000,00			
		OUTROS SERVIÇOS DE TERCEIROS - PESSOA JURÍDICA	3.3.90.39.00	2.000,00			
		OUTROS SERVIÇOS DE TERCEIROS - PESSOA JURÍDICA	3.3.90.39.00	23.400,00			
ENCARGO E MANUTENÇÃO DA SECRETARIA MUNICIPAL DE CULTURA	13.392.0008.2227.0000						25.000,00
3	1	DESPESAS CORREN PESSOAL E ENCARGOS SOCIAIS				15.000,00	
		CONTRATAÇÃO POR TEMPO DETERMINADO	3.1.90.04.00	5.000,00			
		VENCIMENTOS E VANTAGENS FIXAS - PESSOAL CIVIL	3.1.90.11.00	10.000,00			
	3	OUTRAS DESPESAS CORRENTES				10.000,00	
		DIÁRIAS - CIVIL	3.3.90.14.00	2.000,00			
		MATERIAL DE CONSUMO	3.3.90.30.00	2.000,00			
		OUTROS SERVIÇOS DE TERCEIROS - PESSOA FÍSICA	3.3.90.36.00	2.000,00			
		OUTROS SERVIÇOS DE TERCEIROS - PESSOA JURÍDICA	3.3.90.39.00	2.000,00			
		SERVIÇOS DE TECNOLOGIA DA INFORMAÇÃO E COMUNICAÇÃO	3.3.90.40.00	2.000,00			
CONSTRUIR, REFORMAR E AMPLIAR ESTÁDIO MUNICIPAL	27.812.0009.1006.0000						100.000,00
4	4	DESPESAS DE CAPIT INVESTIMENTOS				100.000,00	
		OBRAS E INSTALAÇÕES	4.4.90.51.00	100.000,00			
CONSTRUÇÃO DO ESTÁDIO MUNICIPAL	27.812.0009.1035.0000						126.500,00
4	4	DESPESAS DE CAPIT INVESTIMENTOS				126.500,00	
		OBRAS E INSTALAÇÕES	4.4.90.51.00	6.500,00			
		OBRAS E INSTALAÇÕES	4.4.90.51.00	120.000,00			
CONTRUIR, RECUPERAR COMPO DE FUTEBOL E QUADRAS DE ESPORTE	27.812.0009.1065.0000						150.000,00
4	4	DESPESAS DE CAPIT INVESTIMENTOS				150.000,00	
		OBRAS E INSTALAÇÕES	4.4.90.51.00	150.000,00			
CONSTRUÇÃO E RECUPERAÇÃO DE GINÁSIO POLIESPORTIVO	27.812.0009.1066.0000						200.000,00
4	4	DESPESAS DE CAPIT				200.000,00	

PRE. MUN. CAMPO ALEGRE DO FIDALGO

RUA JOAQUIM BALBINO S/N - CNPJ:01612564/0001-48

Orçamento Programa - Exercício de 2026

Página 34

QUADRO AUXILIAR DE DETALHAMENTO DA DESPESA

Lei: 005, Data: 24/11/2025

PODER	02	PODER EXECUTIVO					
ORGÃO	10	DEPARTAMENTO DE CULTURA DESPORTO E LAZER					
UNIDADE	00	DEPARTAMENTO DE CULTURA DESPORTO E LAZER					
Aplicacao Programada	Proj/Ativ	Finalidade	Categoria	Detalhada	TotalGrupo	Total Categ.	Total Func.
		F.R. - C.A.					
CONSTRUÇÃO E RECUPERAÇÃO DE GINÁSIO POLIESPORTIVO	27.812.0009.1066.0000						200.000,00
4	DESPESAS DE CAPIT					200.000,00	
4	INVESTIMENTOS				200.000,00		
	OBRAS E INSTALAÇÕES		4.4.90.51.00	150.000,00			
	OBRAS E INSTALAÇÕES		4.4.90.51.00	50.000,00			
APOIO AO DESPORTO AMADOR E PROFISSIONAL	27.812.0009.2075.0000						83.200,00
3	DESPESAS CORREN					83.200,00	
3	OUTRAS DESPESAS CORRENTES				83.200,00		
	MATERIAL DE CONSUMO		3.3.90.30.00	13.000,00			
	PREMIAÇÕES CULTURAIS, ARTÍSTICAS, CIENTÍFICAS, DESPORT		3.3.90.31.00	26.000,00			
	MATERIAL, BEM OU SERVIÇO PARA DISTRIBUIÇÃO GRATUITA		3.3.90.32.00	6.500,00			
	OUTROS SERVIÇOS DE TERCEIROS - PESSOA FÍSICA		3.3.90.36.00	32.500,00			
	OUTROS SERVIÇOS DE TERCEIROS - PESSOA JURÍDICA		3.3.90.39.00	5.200,00			
ENCARGOS COM O DEPARTAMENTO DE ESPORTE	27.812.0009.2087.0000						53.300,00
3	DESPESAS CORREN					53.300,00	
3	OUTRAS DESPESAS CORRENTES				53.300,00		
	DIÁRIAS - CIVIL		3.3.90.14.00	6.500,00			
	MATERIAL DE CONSUMO		3.3.90.30.00	13.000,00			
	OUTROS SERVIÇOS DE TERCEIROS - PESSOA FÍSICA		3.3.90.36.00	19.500,00			
	OUTROS SERVIÇOS DE TERCEIROS - PESSOA JURÍDICA		3.3.90.39.00	14.300,00			
MANUTENÇÃO DA SECRETRIA DE ESPORTE E LAZER	27.812.0009.2228.0000						39.000,00
3	DESPESAS CORREN					39.000,00	
1	PESSOAL E ENCARGOS SOCIAIS				30.000,00		
	CONTRATAÇÃO POR TEMPO DETERMINADO		3.1.90.04.00	10.000,00			
	VENCIMENTOS E VANTAGENS FIXAS - PESSOAL CIVIL		3.1.90.11.00	20.000,00			
3	OUTRAS DESPESAS CORRENTES				9.000,00		
	DIÁRIAS - CIVIL		3.3.90.14.00	5.000,00			
	MATERIAL DE CONSUMO		3.3.90.30.00	2.000,00			
	OUTROS SERVIÇOS DE TERCEIROS - PESSOA FÍSICA		3.3.90.36.00	2.000,00			
CONST. DE CAMPO DB FUT. E QUADRAS DE ESPORTES	27.813.0009.1045.0000						26.000,00
4	DESPESAS DE CAPIT					26.000,00	
4	INVESTIMENTOS				26.000,00		
	OBRAS E INSTALAÇÕES		4.4.90.51.00	26.000,00			
TOTAL							897.900,00

PRE. MUN. CAMPO ALEGRE DO FIDALGO
RUA JOAQUIM BALBINO S/N - CNPJ:01612564/0001-48

Orçamento Programa - Exercício de 2026

Página 35

QUADRO AUXILIAR DE DETALHAMENTO DA DESPESA

Lei: 005, Data: 24/11/2025

PODER	02	PODER EXECUTIVO
ORGÃO	11	GABINETE VICE-PREFEITO
UNIDADE	00	GABINETE VICE-PREFEITO

Aplicacao Programada	Proj/Ativ	Finalidade	Categoria	Detalhada	TotalGrupo	Total Categ.	Total Func.
		F.R. - C.A.					
INVESTIMENTO GABINETE DO VICE-PREFEITO	04.121.0002.1010.0000						52.000,00
4	DESPESAS DE CAPIT					52.000,00	
4	INVESTIMENTOS				52.000,00		
	OBRAS E INSTALAÇÕES		4.4.90.51.00	2.000,00			
	EQUIPAMENTOS E MATERIAL PERMANENTE		4.4.90.52.00	50.000,00			
ENCARGOS E MANUTENÇÃO GABINETE DO VICE-PREFEITO	04.121.0002.2001.0000						120.000,00
3	DESPESAS CORREN					120.000,00	
1	PESSOAL E ENCARGOS SOCIAIS				100.000,00		
	VENCIMENTOS E VANTAGENS FIXAS - PESSOAL CIVIL		3.1.90.11.00	100.000,00			
3	OUTRAS DESPESAS CORRENTES				20.000,00		
	DIÁRIAS - CIVIL		3.3.90.14.00	20.000,00			
TOTAL							172.000,00

PRE. MUN. CAMPO ALEGRE DO FIDALGO
RUA JOAQUIM BALBINO S/N - CNPJ:01612564/0001-48

Orçamento Programa - Exercício de 2026

Página 36

QUADRO AUXILIAR DE DETALHAMENTO DA DESPESA

Lei: 005, Data: 24/11/2025

PODER	02	PODER EXECUTIVO
ORGÃO	12	CONTROLADORIA GERAL DO MUNICIPIO
UNIDADE	00	CONTROLADORIA GERAL DO MUNICIPIO

Aplicacao Programada	Proj/Ativ	Finalidade	Categoria	Detalhada	TotalGrupo	Total Categ.	Total Func.
		F.R. - C.A.					
INVESTIMENTO CONTROLADORIA GERAL DO MUNICÍPIO	04.124.0003.1018.0000						15.000,00
4	DESPESAS DE CAPIT					15.000,00	
4	INVESTIMENTOS				15.000,00		
	OBRAS E INSTALAÇÕES		4.4.90.51.00	5.000,00			
	EQUIPAMENTOS E MATERIAL PERMANENTE		4.4.90.52.00	10.000,00			
MANUTENÇÃO DO CONTROLE INTERNO	04.124.0003.2014.0000						137.000,00
3	DESPESAS CORREN					137.000,00	
1	PESSOAL E ENCARGOS SOCIAIS				114.400,00		
	VENCIMENTOS E VANTAGENS FIXAS - PESSOAL CIVIL		3.1.90.11.00	114.400,00			
3	OUTRAS DESPESAS CORRENTES				22.600,00		
	DIÁRIAS - CIVIL		3.3.90.14.00	10.000,00			
	MATERIAL DE CONSUMO		3.3.90.30.00	2.600,00			
	OUTROS SERVIÇOS DE TERCEIROS - PESSOA FÍSICA		3.3.90.36.00	5.000,00			
	OUTROS SERVIÇOS DE TERCEIROS - PESSOA JURÍDICA		3.3.90.39.00	5.000,00			
TOTAL							152.000,00

JEAN CARLOS BRAGA
RIBEIRO:06992011367
Assinado de forma digital por JEAN CARLOS BRAGA RIBEIRO:06992011367
Dados: 2025.11.24 15:14:05 -03'00'

JEAN CARLOS BRAGA RIBEIRO
PREFEITO MUNICIPAL
069.920.113-67

JOANA MARCIA ALVES DE MENESES
OLIVEIRA:47101121349
Assinado de forma digital por JOANA MARCIA ALVES DE MENESES OLIVEIRA:47101121349
Dados: 2025.11.24 15:16:28 -03'00'

JOANA MÁRCIA A.DE MENESES OLIVEIRA
CONTADORA - CRC-PI 5.390/0-O
471.011.213-49

PRE. MUN. CAMPO ALEGRE DO FIDALGO

RUA JOAQUIM BALBINO S/N

01612564/0001-48

Exercício: 2026

Lei: 005, Data: 24/11/2025

(Art.2º - § 1º da Lei 4.320/64)

CONSOLIDADO

1 de 1

DEMONSTRATIVO GERAL DA RECEITA POR FONTES E DAS DESPESAS POR FUNÇÕES DO GOVERNO

RECEITA			DESPESA		
TÍTULOS	Saldo R\$	Saldo R\$	TÍTULOS	Saldo R\$	Saldo R\$
RECEITAS CORRENTES.		53.987.300,00	Legislativa		2.553.800,00
DEDUÇÕES DA RECEITA CORRENTE		-4.570.800,00	Administração		7.387.200,00
RECEITAS DE CAPITAL		8.918.755,97	Assistência Social		2.500.400,00
RECEITAS CORRENTES			Saúde		11.825.400,00
IMPOSTOS, TAXAS E CONTRIBUIÇÕES DE MELHORIA	1.321.600,00		Educação		19.422.400,00
CONTRIBUIÇÕES	161.200,00		Cultura		119.900,00
RECEITA PATRIMONIAL	240.700,00		Urbanismo		3.225.600,00
RECEITA DE SERVIÇOS	26.000,00		Habitação		26.000,00
TRANSFERÊNCIAS CORRENTES	51.867.300,00		Saneamento		6.533.955,97
OUTRAS RECEITAS CORRENTES	370.500,00		Gestão Ambiental		754.000,00
RECEITAS DE CAPITAL			Agricultura		832.100,00
OPERAÇÕES DE CRÉDITO	1.000,00		Energia		104.000,00
ALIENAÇÃO DE BENS	1.000,00		Transporte		982.500,00
TRANSFERÊNCIAS DE CAPITAL	8.916.755,97		Desporto e Lazer		778.000,00
DEDUÇÕES DA RECEITA CORRENTE			Encargos Especiais		850.000,00
(R) DEDUÇÕES DA RECEITA	-4.570.800,00		Reserva de Contingência		440.000,00
TOTAL		58.335.255,97	TOTAL		58.335.255,97

JEAN CARLOS BRAGA

RIBEIRO:06992011367

 JEAN CARLOS BRAGA RIBEIRO
 PREFEITO MUNICIPAL
 069.920.113-67

 Assinado de forma digital por JEAN CARLOS BRAGA RIBEIRO:06992011367
 Dados: 2025.11.24 15:15:18 -03'00'

 JOANA MARCIA ALVES DE
 MENESES OLIVEIRA:47101121349

 JOANA MÁRCIA A.DE MENESES OLIVEIRA
 CONTADORA - CRC-PI 5.390/0-0
 471.011.213-49

 Assinado de forma digital por JOANA MARCIA ALVES DE MENESES OLIVEIRA:47101121349
 Dados: 2025.11.24 15:15:55 -03'00'
Notas Explicativas