

# ICP Brasil

## Carimbo do Tempo

Certificação digital que mostra o horário exato da publicação, tal como sua inalterabilidade e legitimidade.



**Instituto  
Verificador de  
Comunicação**



Com Auditoria diária de tudo que é publicado, mostramos seriedade e transparência com os atos públicos.

# ISSN

## ISSN International Standard Serial Number

Seguimos os padrões Internacionais de Publicação. Com Registro próprio na edição digital e impressa.

\*Estamos de acordo com a Instrução Normativa TCE/PI 003-18



[www.diariooficialdosmunicipios.org](http://www.diariooficialdosmunicipios.org)

Id:125279C1531E285A



ESTADO DO PIAUÍ  
PREFEITURA MUNICIPAL DE LUZILÂNDIA  
CNPJ - 06.554.190/0001-75

PREFEITURA DE  
**LUZILÂNDIA**  
AGORA E TRABALHA

Lei nº 137 /2025

Luzilândia -PI, 10 de Dezembro de 2025.

**EMENTA: ESTIMA A RECEITA E FIXA A DESPESA DA ADMINISTRAÇÃO DIRETA E INDIRETA NO MUNICÍPIO DE LUZILÂNDIA PARA O EXERCÍCIO DE 2.026.**

A Exma. Prefeita do Município de Luzilândia, Estado do Piauí, no uso de suas atribuições legais, que lhes são conferidas pela Constituição Federal e pela Lei Orgânica deste município, FAÇO SABER que a Câmara Municipal aprovou e eu sanciono e promulgo a seguinte Lei: Lei Orçamentária Anual – LOA exercício de 2026.

#### DO ORÇAMENTO DO MUNICÍPIO

**Art. 1º** - Esta Lei estima a receita e fixa a despesa do Município de Luzilândia, para o exercício financeiro de 2.026, em R\$ 154.000.000,00 (cento e cinquenta e quatro milhões), nos termos do art. 165, § 5º, da Constituição Federal, da Lei Complementar nº 101/00 e da Lei de Diretrizes Orçamentárias Nº 130 /2025 para o exercício de 2.026.

I - O Orçamento Fiscal referente ao Poder Executivo e o Poder Legislativo do Município, seus fundos, órgãos e entidades da administração direta e indireta, inclusive fundações mantidas e instituídas pelo poder público no valor de R\$ 121.494.847,07 (cento e vinte e um milhões quatrocentos e noventa e quatro mil oitocentos e quarenta e sete reais e sete centavos);

II - O Orçamento da Seguridade Social, abrangendo todas as entidades e órgãos a ela vinculados, da administração direta e indireta, bem como os fundos e fundações instituídos e mantidos pelo poder público no valor de R\$ 32.505.152,93 (trinta e dois milhões quinhentos e cinco mil cento e cinquenta e dois reais e noventa e três centavos).

**Art. 2º** - Integram a Lei do Orçamento segundo o art. 2º § 1º da Lei nº 4.320 de 17 de março de 1.964, os seguintes anexos:

I. Sumário geral da receita por fontes e da despesa por funções do Governo;



ESTADO DO PIAUÍ  
PREFEITURA MUNICIPAL DE LUZILÂNDIA  
CNPJ - 06.554.190/0001-75

PREFEITURA DE  
**LUZILÂNDIA**  
AGORA E TRABALHA

II. Quadro demonstrativo da Receita e da Despesa segundo as Categorias Econômicas, na forma do Anexo I;  
III. Quadro discriminativo da receita por fontes e respectiva legislação;  
IV. Quadro das dotações por órgãos do Governo e da Administração.

**Art. 3º** - Acompanham a Lei Orçamentária, segundo o art. 2º § 2º da Lei nº 4.320 de 17 de março de 1.964:

I - Quadros demonstrativos da receita e planos de aplicação dos fundos especiais;  
II - Quadros demonstrativos da despesa;  
III - Quadro demonstrativo do programa anual de trabalho do Governo, em termos de realização de obras e de prestação de serviços.

#### CAPÍTULO I DOS ORÇAMENTOS FISCAL E DA SEGURIDADE SOCIAL.

##### SEÇÃO I ESTIMATIVA DA RECEITA

**Art. 4º** - A Receita total é estimada em R\$ 154.000.000,00 (cento e cinquenta e quatro milhões) e serão realizadas mediante a arrecadação de tributos, outras receitas correntes e de capital, na forma da legislação em vigor, discriminada nos quadros anexos com os seguintes desdobramentos:

RECEITAS CORRENTES	R\$	160.079.510,00
Receita Tributária	R\$	6.016.100,00
Receita Patrimonial	R\$	430.112,72
Receita de Contribuição	R\$	1.240.700,00
Receita de Serviços	R\$	44.400,00
Transferências Correntes	R\$	152.272.520,30
Outras Receitas Correntes	R\$	75.676,98
<b>DEDUÇÕES DE RECEITAS</b>	<b>R\$</b>	<b>-9.048.020,00</b>
<b>RECEITAS DE CAPITAL</b>	<b>R\$</b>	<b>2.968.510,00</b>
Operações de Créditos	R\$	171.400,00
Alienação de Bens	R\$	171.400,00
Transferências de Capital	R\$	2.480.010,00
Outras Receitas de Capital	R\$	145.700,00
<b>TOTAL DA RECEITA</b>	<b>R\$</b>	<b>154.000.000,00</b>

(Continua na próxima página)

[www.diariooficialdosmunicipios.org](http://www.diariooficialdosmunicipios.org)  
A divulgação virtual dos atos municipais



ESTADO DO PIAUÍ  
PREFEITURA MUNICIPAL DE LUZILÂNDIA  
CNPJ - 06.554.190/0001-75

PREFEITURA DE  
LUZILÂNDIA  
AGORA É TRABALHO

SEÇÃO II  
DA FIXAÇÃO DA DESPESA

Art. 5º - O Valor total da fixação da despesa é igual ao da previsão da Receita, cumprindo assim, o Princípio do Equilíbrio Orçamentário, a qual será realizada segundo a apresentação dos anexos integrantes desta Lei, obedecendo à classificação institucional, funcional-programática, distribuídas da seguinte maneira:

I - DESPESA POR CLASSIFICAÇÃO INSTITUCIONAL

01.01.00 – CÂMARA MUNICIPAL	R\$	3.660.000,00
02.01.00 – GABINETE DA PREFEITA MUNICIPAL	R\$	1.310.000,00
02.02.00 – GABINETE DO VICE PREFEITO MUNICIPAL	R\$	190.000,00
02.03.00 – CONTROLADORIA GERAL DO MUNICÍPIO	R\$	245.000,00
02.04.00 – SECRETARIA MUNICIPAL DE FINANÇAS	R\$	1.264.000,00
02.05.00 – SECRETARIA MUN. DE ADMINISTRAÇÃO	R\$	12.072.161,42
02.06.00 – SECRETARIA MUN. DE ASSISTENCIA SOCIAL E CIDADANIA	R\$	7.143.871,74
02.07.00 – SECRETARIA MUNICIPAL DE EDUCAÇÃO	R\$	85.461.785,00
02.08.00 – SECRETARIA MUNICIPAL DE SAÚDE E SANEAMENTO	R\$	25.837.281,19
02.09.00 – SECRETARIA MUN. DE INFRAESTRUTURA	R\$	2.931.400,65
02.10.00 – SECRETARIA MUN. DE AGRICULTURA, PESCA E ABASTECIMENTO	R\$	677.500,00
02.11.00 – SECRETARIA MUN. DE TRANSPORTE	R\$	1.780.000,00
02.12.00 – SECRETARIA MUN. DE SEGURANÇA, DEFESA CIVIL E TRANSITO	R\$	855.500,00
02.13.00 – SECRETARIA MUN. DE DESPORTO E LAZER	R\$	1.270.000,00
02.14.00 – SECRETARIA MUN. DE MEIO AMBIENTE E REC. HIDRICOS	R\$	838.000,00
02.15.00 – SEC. MUN. DE COMUNICAÇÃO SOCIAL - SECOM	R\$	125.000,00
02.16.00 – SEC. MUN. DE PLANEJAMENTO – SEMPLAN	R\$	155.000,00
02.17.00 – SEC. MUN. DE POLITICAS PUBLICAS PARA MULHERES - SMPM	R\$	269.000,00
02.18.00 – SEC. MUN. DE JUVENTUDE E POLITICAS PUBLICAS DE COMBATE AS DROGAS	R\$	189.000,00
02.19.00 – SEC. MUN. DE SERVIÇOS PÚBLICOS URBANOS	R\$	5.175.000,00
02.20.00 – SEC. MUN. DE CULTURA E TURISMO - SECULT	R\$	2.550.500,00
<b>TOTAL</b>	<b>R\$</b>	<b>154.000.000,00</b>



ESTADO DO PIAUÍ  
PREFEITURA MUNICIPAL DE LUZILÂNDIA  
CNPJ - 06.554.190/0001-75

PREFEITURA DE  
LUZILÂNDIA  
AGORA É TRABALHO

II - DESPESA POR FUNÇÃO DE GOVERNO

01 – LEGISLATIVA	R\$	3.660.000,00
04 – ADMINISTRAÇÃO	R\$	14.042.922,07
08 – ASSISTENCIA SOCIAL	R\$	7.347.871,74
10 – SAÚDE	R\$	25.157.281,19
12 – EDUCAÇÃO	R\$	85.461.785,00
13 – CULTURA	R\$	2.541.500,00
15 – URBANISMO	R\$	6.461.035,00
16 – HABITACAO	R\$	100.000,00
17 – SANEAMENTO	R\$	915.000,00
18 – GESTAO AMBIENTAL	R\$	838.000,00
20 – AGRICULTURA	R\$	672.500,00
23 – COMERCIO E SERVIÇOS	R\$	45.000,00
24 – COMUNICAÇÃO	R\$	110.000,00
26 – TRANSPORTE	R\$	2.530.365,65
27 – DESPORTO E LAZER	R\$	1.270.000,00
28 – ENCARGOS ESPECIAIS	R\$	1.405.739,35
99 – RESERVA DE CONTINGÊNCIA	R\$	1.441.000,00
<b>TOTAL DA DESPESA</b>	<b>R\$</b>	<b>154.000.000,00</b>

Art. 6º - Em conformidade com a Lei de Responsabilidade Fiscal - LRF foi destinado para Reserva de Contingência o valor de R\$ 1.441.000,00 (um milhão quatrocentos e quarenta e um mil reais) que corresponde ao percentual de 1.00% da Receita Corrente Líquida as quais serão destinados ao atendimento dos passivos contingentes, intempéries, outros riscos e eventos fiscais imprevistos.

Art. 7º - Na hipótese de não utilização da reserva de contingência nos fins previsto no art. 5º, inciso III, alínea "b" da Lei Complementar Federal nº 101, de 04 de maio de 2000, até 31 de agosto de 2.026, a dotação correspondente poderá ser anulada para abertura de créditos Adicionais.

CAPÍTULO II  
DAS AUTORIZAÇÕES DO PODER EXECUTIVO

Art. 8º - Fica o Poder Executivo na forma do art. 167, Inciso V a VII da Constituição Federal e nos termos dos arts. 34 e 42 da Lei 4.320/64, autorizado a abrir Créditos Adicionais Suplementares, durante o exercício de 2.026:

- I. Até o limite de 60%, (sessenta por cento) do total da despesa fixadas na presente Lei, mediante utilização de recursos proveniente de:



ESTADO DO PIAUÍ  
PREFEITURA MUNICIPAL DE LUZILÂNDIA  
CNPJ - 06.554.190/0001-75

PREFEITURA DE  
LUZILÂNDIA  
AGORA É TRABALHO

- a) Do superávit Financeiro apurado no Balanço Patrimonial do exercício anterior;
- b) Do excesso de arrecadação;
- c) Da anulação parcial ou total de dotação orçamentária ou créditos, autorizados em lei;
- d) De Operações de Créditos autorizados, de forma que juridicamente possibilite ao Poder Executivo realizá-las.

II. Abrir Créditos Adicionais Suplementares com recursos financeiros arrecadados e não previstos na presente Lei, provenientes de convênios, contratos, repasses, transferências ou congêneres, até o limite dos valores arrecadados.

III- Realizar operações de crédito por até o limite de 10% do total das receitas correntes.

Art. 9º - Fica Excluído do limite fixado no inciso I, do art. 8º desta Lei, os Créditos Adicionais Suplementares até o limite de 20% para:

I – Suprir insuficiência das dotações relativas a pessoal e encargos sociais, precatórios judiciais, despesa de exercício anteriores, juros, encargos e amortização da dívida pública;

II – Atender as despesas financiadas com recursos vinculados a operação de crédito e convênios;

III – Para incorporação de superávit financeiro apurado no balanço patrimonial do exercício anterior nos termos do Art. 43, § 1º, inciso I, da Lei Federal 4.320 de 17 de março de 1964;

IV – Incorporar excesso de arrecadação, nos termos do Art. 43, § 1º, inciso I, da Lei Federal 4.320 de 17 de março de 1964;

Art. 10 – A inclusão ou alteração de categoria econômica e grupo de despesa em projetos atividade ou operação especial, constante na Lei Orçamentária e seus Créditos Adicionais, será feita mediante abertura de crédito adicional suplementar, por decreto do Poder Executivo Municipal.



ESTADO DO PIAUÍ  
PREFEITURA MUNICIPAL DE LUZILÂNDIA  
CNPJ - 06.554.190/0001-75

PREFEITURA DE  
LUZILÂNDIA  
AGORA É TRABALHO

Art. 11 - Os Créditos Adicionais Suplementares referente ao Orçamento do Poder Legislativo obedecerão a limite e condições semelhante aos estabelecidos no art. 8º para as suplementações do Poder Executivo.

Art. 12 – Os Créditos Especiais e extraordinários, autorizados nos últimos quatro meses do exercício financeiro de 2025, na forma do § 2º do art. 167 da Constituição Federal, serão incorporados ao orçamento de 2026, no limite de seus saldos , e reclassificados em conformidade com as classificações na presente Lei, por meio de Decreto.

Art. 13 – Para efeito da Execução Orçamentária, a discriminação e inclusão dos elementos em cada grupo de despesas das atividades e projetos constantes na presente Lei e de Créditos Adicionais Suplementares, serão efetuadas mediante registro contábil diretamente no sistema informatizado de execução financeiro e do Orçamento.

CAPÍTULO III  
DAS DISPOSIÇÕES FINAIS

Art. 14 - O Poder Executivo no interesse da Administração fará cumprir o que determina os objetivos e metas para as despesas de capital e as decorrentes delas, elencadas no Plano Plurianual, além de tornar efetivo o que determina a Lei de Diretrizes Orçamentárias para o Exercício Financeiro de 2.026.

Art. 15 – O Poder Executivo estabelecerá normas para realização da despesa, inclusive na programação financeira, para o exercício de 2026, na qual fixará as medidas necessárias para manter os dispêndios compatíveis com a arrecadação da Receita, a fim de obter o equilíbrio financeiro no inciso II do art. 167 da Constituição Federal e nos artigos 47 e 48 da Lei 4.320, se 17 de março de 1964.

Art. 16 – Fica o Poder Executivo autorizado a incluir no Plano Plurianual 2026/2029 – PPA, os novos programas e ações (projetos/atividades) e respectivos produtos e metas aprovados nesta Lei.

Art. 17 – Esta Lei entrará em vigor no dia primeiro de janeiro de 2.026, revogadas as disposições em contrário.

Gabinete da Prefeita Municipal, 10 de dezembro de 2025

FERNANDA PINTO Assinado de forma digital  
por FERNANDA PINTO  
MARQUES:755600397  
20397 MARQUES:75560020397  
03007  
Fernanda Pinto Marques  
Prefeita Municipal

(Continua na próxima página)



**PREFEITURA MUNICIPAL DE LUZILÂNDIA**  
 PRAÇA JOÃO JOSÉ FILHO, 330  
 06554190/0001-75 Exercício: 2026  
**DESPA ORÇADA POR FUNÇÃO**

LUZILÂNDIA - PI

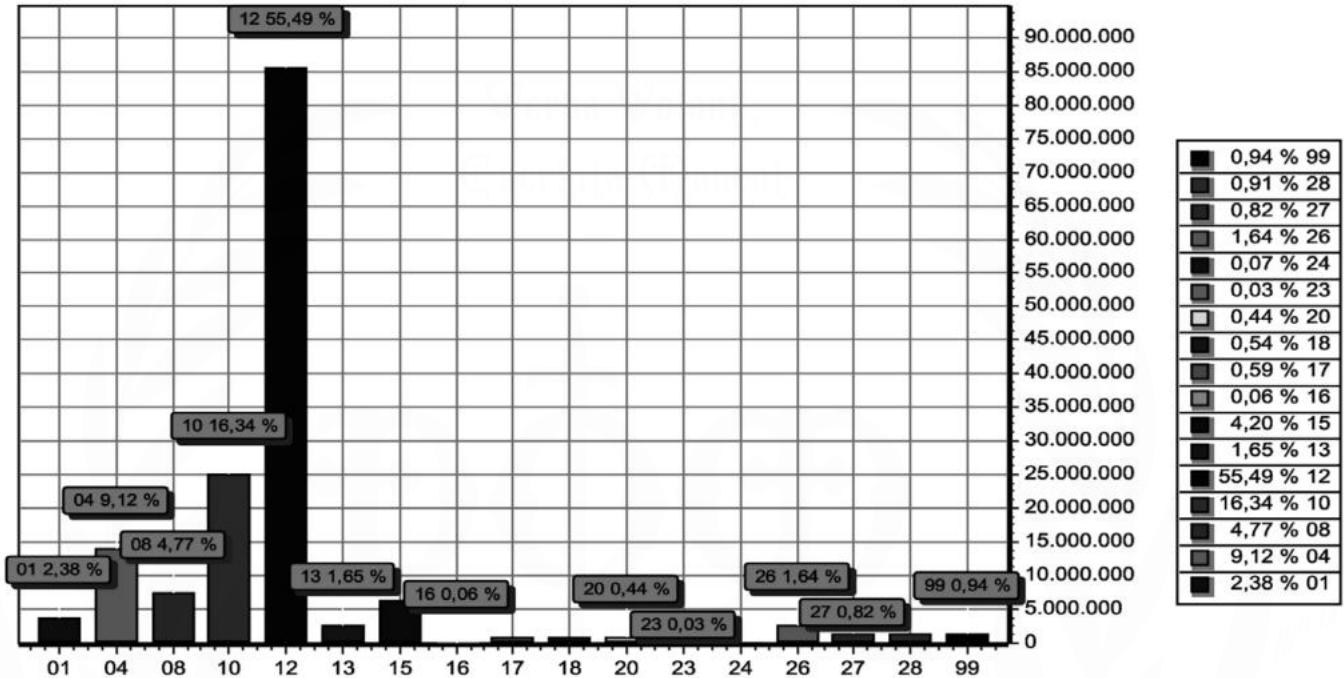

FUNÇÃO	DOTAÇÃO	
01	LEGISLATIVA	3.660.000,00
04	ADMINISTRAÇÃO	14.042.922,07
08	ASSISTÊNCIA SOCIAL	7.347.871,74
10	SAÚDE	25.157.281,19
12	EDUCAÇÃO	85.461.785,00
13	CULTURA	2.541.500,00
15	URBANISMO	6.461.035,00
16	HABITAÇÃO	100.000,00
17	SANEAMENTO	915.000,00
18	GESTÃO AMBIENTAL	838.000,00
20	AGRICULTURA	672.500,00
23	COMERCIO E SERVIÇOS	45.000,00
24	COMUNICAÇÕES	110.000,00
26	TRANSPORTE	2.530.365,65
27	DESPORTO E LAZER	1.270.000,00
28	ENCARGOS ESPECIAIS	1.405.739,35
99	RESERVA DE CONTINGÊNCIA	1.441.000,00
<b>TOTAL</b>		<b>154.000.000,00</b>



**PREFEITURA MUNICIPAL DE LUZILÂNDIA**  
 PRAÇA JOÃO JOSÉ FILHO, 330  
 06554190/0001-75 Exercício: 2026  
**DESPA ORÇADA POR FUNÇÃO**

FERNANDA PINTO  
 Assinado de forma digital por FERNANDA PINTO  
 MARQUES:Z556002  
 MARQUES:75560020397  
 Dados: 2025.12.12 11:01:56 -03'00'

FERNANDA PINTO MARQUES  
 PREFEITA MUNICIPAL  
 755.600.203-97

FRANCISCO JULIANO SOARES  
 Assinado de forma digital por FRANCISCO JULIANO SOARES  
 MONTE:9378797  
 MONTE:93787979387  
 Dados: 2025.12.12 11:11:38 -03'00'

FRANCISCO JULIANO SOARES MONTE  
 CONTADOR CRC:10.707/O-6  
 937.879.793-87

LOA 2026



**PREFEITURA MUNICIPAL DE LUZILÂNDIA**

PRAÇA JOÃO JOSÉ FILHO, 330

06554190/0001-75

Exercício: 2026

**DESPESA ORÇADA POR GRUPO**

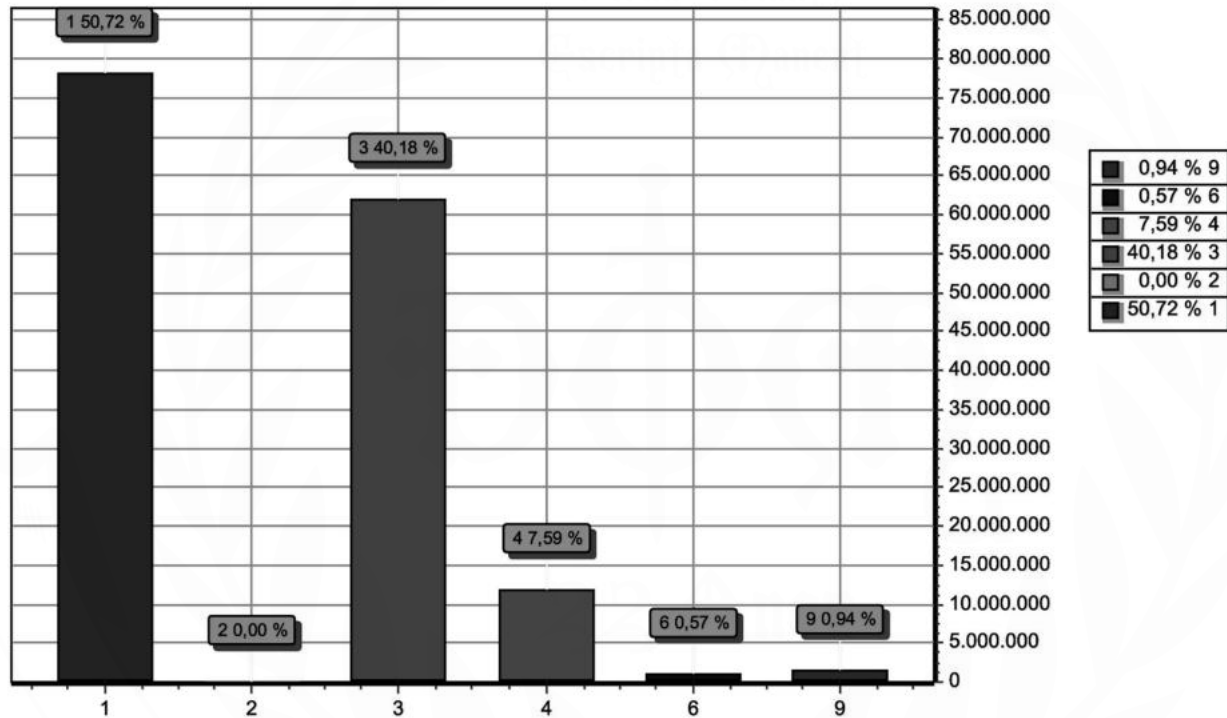

GRUPO		DOTAÇÃO
1	PESSOAL E ENCARGOS SOCIAIS	78.103.124,76
2	JUROS E ENCARGOS DA DÍVIDA	5.000,00
3	OUTRAS DESPESAS CORRENTES	61.882.213,97
4	INVESTIMENTOS	11.693.726,27
6	AMORTIZAÇÃO DA DÍVIDA	874.935,00
9	RESERVA DE CONTINGÊNCIA	1.441.000,00
TOTAL		154.000.000,00

FERNANDA PINTO MARQUES:75560020397  
Assinado de forma digital por FERNANDA PINTO MARQUES:75560020397  
Dados: 2025.12.12 11:02:09 -03'00'

FERNANDA PINTO MARQUES  
PREFEITA MUNICIPAL  
755.600.203-97

FRANCISCO JULIANO SOARES MONTE:93787979387  
Assinado de forma digital por FRANCISCO JULIANO SOARES MONTE:93787979387  
Dados: 2025.12.12 11:12:07 -03'00'

FRANCISCO JULIANO SOARES MONTE  
CONTADOR CRC:10.707/O-6  
937.879.793-87



**PREFEITURA MUNICIPAL DE LUZILANDIA**

PRAÇA JOÃO JOSÉ FILHO, 330  
06554190/0001-75 Exercício: 2026

**RECEITA PREVISTA**

LUZILÂNDIA - PI

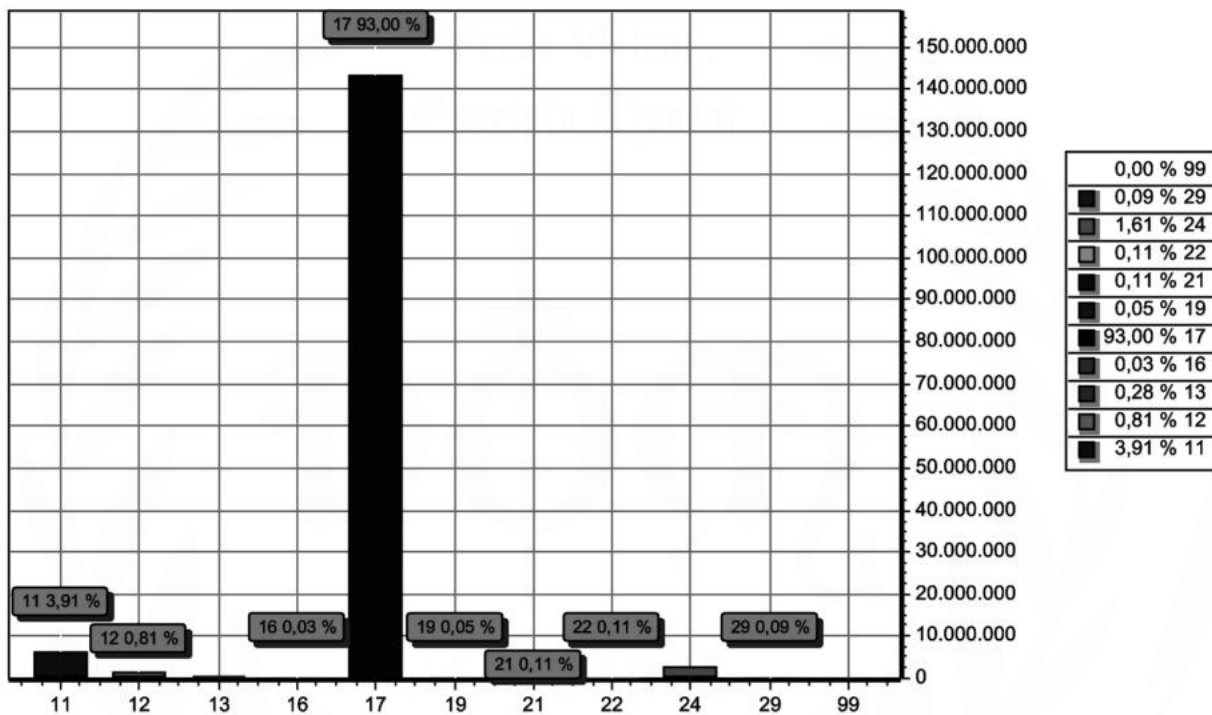

CODIGO	PREVISTO
11	IMPOSTOS, TAXAS E CONTRIBUIÇÕES DE MELHORIA 6.016.100,00
12	CONTRIBUIÇÕES 1.240.700,00
13	RECEITA PATRIMONIAL 430.112,72
16	RECEITA DE SERVIÇOS 44.400,00
17	TRANSFERENCIAS CORRENTES 143.224.500,30
19	OUTRAS RECEITAS CORRENTES 75.676,98
21	OPERAÇÕES DE CRÉDITO 171.400,00
22	ALIENAÇÃO DE BENS 171.400,00
24	TRANSFERÊNCIAS DE CAPITAL 2.480.010,00
29	OUTRAS RECEITAS DE CAPITAL 145.700,00
99	RECURSOS ARRECADADOS EM EXERCÍCIOS ANTERIORES
<b>TOTAL</b>	<b>154.000.000,00</b>

FERNANDA PINTO Assinado de forma digital por  
MARQUES:755600 FERNANDA PINTO  
20397 MARQUES:75560020397  
Dados: 2025.12.12 11:02:22  
03'00"

FERNANDA PINTO MARQUES  
PREFEITA MUNICIPAL  
755.600.203-97

FRANCISCO JULIANO Assinado de forma digital por  
SOARES FRANCISCO JULIANO SOARES  
MONTE:93787979387 MONTE:93787979387  
Dados: 2025.12.12 11:12:53  
-03'00"

FRANCISCO JULIANO SOARES MONTE  
CONTADOR CRC:10.707/O-6  
937.879.793-87

LOA 2026



PREFEITURA MUNICIPAL DE LUZILANDIA  
PRAÇA JOÃO JOSÉ FILHO, 330 - CNPJ:06554190/0001-75

Orçamento Programa - Exercício de 2026

TABELA EXPLICATIVA - EVOLUÇÃO DA RECEITA  
(Inc.III, Art.22º)

Página 1  
Lei: 137, Data: 10/12/2025

Codigo	Discriminação	Receita Arrecadada			Receita Prevista	
		2022	2023	2024	2025	2026
1000.00.0.0	RECEITAS CORRENTES.					
1100.00.0.0	IMPOSTOS, TAXAS E CONTRIBUIÇÕES DE ME	3.713.778,53	5.261.961,65	6.404.949,61	5.651.085,74	6.016.100,00
1200.00.0.0	CONTRIBUIÇÕES	1.429.854,84	1.594.762,84	2.610.713,79	1.229.049,65	1.240.700,00
1300.00.0.0	RECEITA PATRIMONIAL	683.260,01	281.970,41	1.626.789,16	253.454,55	430.112,72
1400.00.0.0	RECEITA AGROPECUÁRIA					
1600.00.0.0	RECEITA DE SERVIÇOS				49.247,00	44.400,00
1700.00.0.0	TRANSFERÊNCIAS CORRENTES	98.480.485,26	108.459.463,72	132.495.382,44	137.013.924,11	152.272.520,30
1900.00.0.0	OUTRAS RECEITAS CORRENTES			23.683,34	66.929,94	75.676,98
	Sub Total	104.307.378,64	115.598.158,62	143.161.518,34	144.263.690,99	160.079.510,00
2000.00.0.0	RECEITAS DE CAPITAL					
2100.00.0.0	OPERAÇÕES DE CRÉDITO				164.318,00	171.400,00
2200.00.0.0	ALIENAÇÃO DE BENS	293.400,00		61.300,00	172.062,00	171.400,00
2400.00.0.0	TRANSFERÊNCIAS DE CAPITAL	401.318,00	3.161.723,76	3.485.236,03	2.234.550,00	2.480.010,00
2900.00.0.0	OUTRAS RECEITAS DE CAPITAL				145.200,00	145.700,00
	Sub Total	694.718,00	3.161.723,76	3.546.536,03	2.716.130,00	2.968.510,00
7000.00.0.0	RECEITAS CORRENTES. (INTRA)					
	Sub Total	0,00	0,00	0,00	0,00	0,00
8000.00.0.0	RECEITAS DE CAPITAL (INTRA)					
	Sub Total	0,00	0,00	0,00	0,00	0,00

LUZILÂNDIA - PI



PREFEITURA MUNICIPAL DE LUZILANDIA  
PRAÇA JOÃO JOSÉ FILHO, 330 - CNPJ:06554190/0001-75

Orçamento Programa - Exercício de 2026

TABELA EXPLICATIVA - EVOLUÇÃO DA RECEITA  
(Inc.III, Art.22º)

Página 2  
Lei: 137, Data: 10/12/2025

Codigo	Discriminação	Receita Arrecadada			Receita Prevista	
		2022	2023	2024	2025	2026
9000.00.0.0	(R) DEDUCOES DA RECEITA					
9500.00.0.0	(R) DEDUÇÕES DO FUNDEB	-6.209.675,76	-6.495.065,45	-7.489.983,17	-8.044.852,51	-9.048.020,00
	Sub Total	-6.209.675,76	-6.495.065,45	-7.489.983,17	-8.044.852,51	-9.048.020,00
9990.00.0.0	RECURSOS ARRECADADOS EM EXERCÍCIOS					
	Sub Total	0,00	0,00	0,00	0,00	0,00
<b>TOTAL</b>		<b>98.792.420,88</b>	<b>112.264.816,93</b>	<b>139.218.071,20</b>	<b>138.934.968,48</b>	<b>154.000.000,00</b>

FERNANDA PINTO MARQUES:755600203  
97  
Assinado de forma digital por FERNANDA PINTO MARQUES:75560020397  
Dados: 2025.12.12 11:02:39 -03'00'

FERNANDA PINTO MARQUES  
PREFEITA MUNICIPAL  
755.600.203-97

FRANCISCO JULIANO SOARES  
MONTE:93787979387  
Assinado de forma digital por FRANCISCO JULIANO SOARES MONTE:93787979387  
Dados: 2025.12.12 11:13:29 -03'00'

FRANCISCO JULIANO SOARES MONTE  
CONTADOR CRC:10.707/O-6  
937.879.793-87

LOA 2026

**PREFEITURA MUNICIPAL DE LUZILÂNDIA**  
 PRAÇA JOÃO JOSÉ FILHO, 330 - CNPJ:06554190/0001-75

Orçamento Programa - Exercício de 2026

**TABELA EXPLICATIVA - EVOLUÇÃO DA DESPESA**  
 (Inc. III, Art. 22)

Lei: 137, Data: 10/12/2025

Codigo	Discriminação	DESPESA		
		Realizada 2024	Fixada 2025	Prevista 2026
<b>DESPESAS CORRENTES</b>				
3 1	PESSOAL E ENCARGOS SOCIAIS	65.536.020,08	73.268.117,23	78.103.124,76
3 2	JUROS E ENCARGOS DA DÍVIDA		20.328,00	5.000,00
3 3	OUTRAS DESPESAS CORRENTES	64.439.845,16	52.911.493,63	61.882.213,97
	<b>Sub Total</b>	<b>129.975.865,24</b>	<b>126.199.938,86</b>	<b>139.990.338,73</b>
<b>DESPESAS DE CAPITAL</b>				
4 4	INVESTIMENTOS	7.513.723,27	11.153.429,56	11.693.726,27
4 6	AMORTIZAÇÃO DA DÍVIDA	1.110.835,55	671.906,81	874.935,00
	<b>Sub Total</b>	<b>8.624.558,82</b>	<b>11.825.336,37</b>	<b>12.568.661,27</b>
<b>RESERVA DE CONTINGÊNCIA</b>				
9 9	RESERVA DE CONTINGÊNCIA		909.693,25	1.441.000,00
	<b>Sub Total</b>	<b>0,00</b>	<b>909.693,25</b>	<b>1.441.000,00</b>
	<b>TOTAL</b>	<b>138.600.424,06</b>	<b>138.934.968,48</b>	<b>154.000.000,00</b>

FERNANDA PINTO Assinado de forma digital por  
 FERNANDA PINTO  
 MARQUES:7556020397  
 020397 Dados: 2025.12.12 11:02:54  
 -03'00'

FERNANDA PINTO MARQUES  
 PREFEITA MUNICIPAL  
 755.600.203-97

FRANCISCO JULIANO Assinado de forma digital por  
 FRANCISCO JULIANO SOARES  
 SOARES MONTE:93787979387  
 MONTE:93787979387 Dados: 2025.12.12 11:13:59  
 -03'00'

FRANCISCO JULIANO SOARES MONTE  
 CONTADOR CRC:10.707/O-6  
 937.879.793-87



**PREFEITURA MUNICIPAL DE LUZILÂNDIA**  
PRAÇA JOÃO JOSÉ FILHO, 330 - CNPJ:06554190/0001-75

Orçamento Programa - Exercício de 2026

Página 1

TABELA EXPLICATIVA - DEMONSTRAÇÃO DA DESPESA POR PROGRAMA Lei: 137, Data: 10/12/2025

Código	Discriminação	Valor
0001	ENCARGOS COM O LEGISLATIVO	3.585.000,00
0006	ENCARGOS COM O JUDICIARIO	265.000,00
0010	FORTELECIMENTO A REDE DE URGÊNCIA E EMERGENCIA	416.081,30
0011	FORTELECIMENTO DA REDE DE ATENÇÃO MATERNO INFANTIL	30.000,00
0019	PLANEJAMENTO GOVERNAMENTAL	10.458.422,07
0022	APOIO FINANCEIRO A ESTUDANTE	620.000,00
0023	MELHORIA E ACOMPANHAMENTO DO ENSINO FUNDAMENTAL	1.350.836,85
0025	MATERIAL DE APOIO PEDAGOGICO	40.000,00
0027	SUPERVISÃO E COORDENAÇÃO GERAL	879.935,00
0028	SUPERVISAO E COORDENAÇÃO DA CONTROLADORIA - CGM	245.000,00
0030	DIVULGAÇÃO E PUBLICIDADE	70.000,00
0044	FORTELECIMENTO DA ATENÇÃO PRIMARIA À SAÚDE, GARANTINDO AO USUARIO E SERVIÇOS DE QUALIDADE	22.548.979,20
0046	IMPLEMENTAR A ATENÇÃO INTEGRAL NOS DIFERENTES CICLOS DE VIDA	30.000,00
0168	APOIO INTEGRADO A CRIANÇA E AO ADOLECENTE	818.805,15
0172	ASSISTENCIA SOCIAL GERAL	5.000,00
0175	AUXILIO FINANCEIRO	40.000,00
0186	ADMINISTRACAO PREVIDENCIARIA	480.000,00
0198	BENEFICIO PREVIDENCIARIO	525.804,35
0204	FORTELECIMENTO DA POLITICA DE ASSISTÊNCIA FARMACÉUTICA	429.801,20
0210	ASSISTENCIA MEDICA E HOSPITALAR	460.959,18
0268	ERRADICAÇÃO DO ANALFABETISMO	1.254.699,00
0270	EDUCAÇÃO DE JOVENS E ADULTOS	33.500,00
0276	MANUTENÇÃO DO ENSINO FUNDAMENTAL	64.051.759,15
0277	TRANSPORTE ESCOLAR	2.477.662,99
0302	EDUCAÇÃO INFANTIL	14.179.555,01
0304	EDUCAÇÃO PRE-ESCOLAR	682.264,00
0313	CURSO DE QUALIFICAÇÃO	15.300,00
0321	EDUCAÇÃO ESPECIAL	257.708,00
0322	EDUCAÇÃO PRECOCE	50.000,00
0336	AÇÃO CULTURAL	2.505.500,00
0342	ESCOLA PARA TODOS	289.500,00
0364	DESPORTO COMINITÁRIO	1.140.000,00
0371	LIMPEZA PÚBLICA	3.140.000,00
0383	VIAS URBANAS	333.935,00
0384	MANUTENÇÃO DOS SERVIÇOS URBANOS	2.917.100,00
0410	ABASTECIMENTO E DISTRIBUIÇÃO D'ÁGUA	745.000,00
0418	SANEAMENTO GERAL	50.000,00
0419	SISTEMA DE ESGOTO E DRENAGEM	20.000,00
0514	APOIO AO PEQUENO AGRICULTOR RURAL	627.500,00
0561	SERVIÇOS SOCIAL	6.210.066,59
0562	PLANEJAMENTO ECOLOGICO E AMBIENTAL	838.000,00
0563	AQUISIÇÃO DE EQUIPAMENTOS	159.000,00
0601	TECNOLOGIA DA INFORMÁTICA E COORDENACAO DO SETOR	20.000,00
0603	FORTELECIMENTO DA POLITICA DE VIGILÂNCIA EM SAÚDE	513.919,31
0604	FORTELECIMENTO E QUALIFICAÇÃO DA GESTÃO DO FINANCIAMENTO EM SAÚDE E DOS RECURSOS PROPRIO	594.620,00
0605	FORTELECIMENTO DA SAUDE MENTAL	642.921,00
0606	FORTELECIMENTO DA GESTÃO DO TRABALHO E EDUCAÇÃO PERMANENTE EM SAÚDE	50.000,00
0607	CONSTRUÇÃO DE ATERRO SANITÁRIO	70.000,00
0647	DISTRIBUIÇÃO DE ENERGIA ELETRICA	1.065.000,00
0662	ADMINISTRAÇÃO DO DEPARTAMENTO	1.680.000,00
0663	ABERTURA E CONSERVAÇÃO DE RODOVIAS MUNICIPAIS	830.365,65
0696	DESENVOLVIMENTO RURAL	50.000,00
0744	CONTRIBUCOES	65.000,00
0808	PROGRAMA DB HABITACAO POPULAR	70.000,00
0900	REFORMAS DO PRÉDIO DA PREFEITURA	100.000,00
0911	SEGUNDO TEMPO	130.000,00
0912	MELHORIA HABITACIONAL RURAL - MHR	130.000,00
1002	APOIO A SEGURANÇA PUBLICA	795.500,00
1003	ARTTICULAÇÃO, EMPUDERAMENTO FEMININO E ENFRENTAMENTO A VIOLENCIA CONTRA MULHERES	180.000,00
1004	APERFEIÇOAMENTO DA GESTÃO ADMINISTRATIVA	127.000,00
1005	JUVENTUDE E CIDADANIA	122.000,00
1006	DESENVOLVIMENTO ECONOMICO E TURISMO	45.000,00
9999	RESERVA DE CONTINGÊNCIA	1.441.000,00



**PREFEITURA MUNICIPAL DE LUZILÂNDIA**  
PRAÇA JOÃO JOSÉ FILHO, 330 - CNPJ:06554190/0001-75

Orçamento Programa - Exercício de 2026

Página 2

TABELA EXPLICATIVA - DEMONSTRAÇÃO DA DESPESA POR PROGRAMA Lei: 137, Data: 10/12/2025

Código	Discriminação	Valor
	TOTAL	154.000.000,00

FERNANDA PINTO  
MARQUES:755600203  
97

Assinado de forma digital por  
FERNANDA PINTO  
MARQUES:75560020397  
Dados: 2025.12.12 11:03:09 -03'00'

FERNANDA PINTO MARQUES  
PREFEITA MUNICIPAL  
755.600.203-97

FRANCISCO JULIANO  
SOARES  
MONTE:93787979387

Assinado de forma digital por  
FRANCISCO JULIANO SOARES  
MONTE:93787979387  
Dados: 2025.12.12 11:14:35 -03'00'

FRANCISCO JULIANO SOARES MONTE  
CONTADOR CRC:10.707/O-6  
937.879.793-87



**PREFEITURA MUNICIPAL DE LUZILANDIA**  
 PRAÇA JOÃO JOSÉ FILHO, 330 - CNPJ:06554190/0001-75

Orçamento Programa - Exercício de 2026

Página 1

TABELA EXPLICATIVA - RELAÇÃO DE PROJETOS

Lei: 137, Data: 10/12/2025

Código	Discriminação	Valor
1001	RESTAURAÇÃO DO PREDIO DA CAMARA MUNICIPAL	65.000,00
1002	AQUISIÇÃO DE EQUIPAMENTOS PARA CAMARA MUNICIPAL	25.000,00
1003	AQUISIÇÃO DE MATERIAL PERMANENTE PARA O GABINETE	5.000,00
1004	AQUISIÇÃO DE MATERIAL PERMANENTE PARA O FMAS	301.734,84
1005	AQUISIÇÃO DE VEÍCULOS	183.230,00
1006	CONSTRUÇÃO E AMPLIAÇÃO DO CENTRO DE CONVIVÊNCIA DE IDOSOS	63.888,00
1007	CONTRUÇÃO E RECUPERAÇÃO DE UNIDADE ESCOLARES	339.500,00
1008	AQUISICAO DE MATERIAL PERMANENTE PARA UNIDADES ESCOLARES	109.000,00
1010	AQUISIÇÃO DE MATERIAL PERMANENTE PARA UNIDADES ESCOLARES	75.000,00
1011	AQUISIÇÃO DE MATERIAL PERMANENTE PARA CRECHES	213.635,00
1012	AQUISIÇÃO DE VEICULO PARA EDUCAÇÃO	335.000,00
1013	CONSTRUÇÃO E RESTAURAÇÃO DE VIAS PÚBLICAS	98.300,00
1014	INVESTIMENTO NA AREA DE EDUCAÇÃO	1.008.032,85
1015	AQUISIÇÃO DE VEÍCULO PARA O TRANSPORTE ESCOLAR	37.268,00
1016	AMPLIAÇÃO DA REDE DE DISTRIBUIÇÃO DE ENERGIA ELETRICA	90.000,00
1017	CONSTRUÇÃO E AMPLIAÇÃO DA REDE DE ABASTECIMENTO D' AGUA	130.000,00
1019	CONSTRUÇÃO E RESTAURAÇÃO DE ATERRO SANITÁRIO	70.000,00
1020	CONSTRUÇÃO E RESTAURAÇÃO DE GALERIAS E CANAIS DE DRENAGENS	20.000,00
1021	CONSTRUÇÃO, AMPLIAÇÃO E RESTAURAÇÃO DOS IMOVEIS DA SAÚDE	218.680,00
1022	INVESTIMENTOS NA PEQ. PROD. AGRÍCOLA E AGRICULTURA FAMILIAR	50.000,00
1024	AQUISIÇÃO DE UNIDADE MÓVEL DE SAÚDE	265.741,30
1026	AQUISIÇÃO DE MATERIAL PERMANENTE PARA SAÚDE	10.000,00
1027	AQUISIÇÃO DE MATERIAL PERMANENTE PARA SEC. ADMINISTRAÇÃO	110.000,00
1028	AQUISIÇÃO E IDENIZAÇÃO DE IMÓVEIS	40.000,00
1029	CONSTRUÇÃO DE OBRAS DIVERSAS DO MUNICIPIO	195.700,00
1030	CONSTRUÇÃO E RECUPERAÇÃO DE PONTES E PASSAGENS MOLHADAS	55.000,00
1031	CONSTRUÇÃO E RECUPERAÇÃO DE BARRAGENS	55.000,00
1032	CONSTRUÇÃO E RESTAURAÇÃO DE ESTRADAS E RODAGENS	104.300,00
1033	AQUISIÇÃO DE MATERIAL PERMANENTE PARA O FMS	182.710,00
1035	AQUISIÇÃO DE EQUIP. PARA UNIDADES ESCOLARES	2.364.979,87
1036	CONSTRUIR, AMPLIAR, RESTAURAR E EQUIPAR CRECHES	1.224.191,75
1037	CONSTRUIR, AMPLIAR, RESTAURAR E EQUIPAR PRÉ-ESCOLAS	407.286,00
1038	AQUISIÇÃO DE VEÍCULOS PARA O FMAS	20.497,40
1039	IMPLANTAÇÃO DE PAVIMENTAÇÃO DE VIAS PÚBLICAS	235.635,00
1040	AQUISIÇÃO DE IMÓVEIS	20.000,00
1041	AQUISIÇÃO DE VEÍCULO PARA A SECRETARIA DE OBRAS	50.000,00
1042	CONSTRUÇÃO E REFORMA DE PRAÇAS, PARQUES, JARDINS E OUTROS LOG.PÚBLICOS	382.100,00
1043	CONSTRUÇÃO E RESTAURAÇÃO DE MORADIAS POPULARES DE BAIXA RENDA	100.000,00
1044	CONSTRUÇÃO E RESTAURAÇÃO DE POÇOS, CHAFARIZES E CAIXAS D'ÁGUA	50.000,00
1045	CONSTRUÇÃO E RESTAURAÇÃO DE PRÉDIOS PÚBLICOS	125.000,00
1046	CONSTRUÇÃO E RESTAURAÇÃO DE ATERRO SANITÁRIO	50.000,00
1047	REFORMA E AMPLIAÇÃO DO TERMINAL RODOVIÁRIO	35.000,00
1048	CONSTRUÇÃO E RECUPERAÇÃO DE CASA DE FARINHA	10.000,00
1049	AQUISIÇÃO DE EQUIP. PARA A SEC. MUN. DE AGRICULTURA	70.000,00
1050	AQUISIÇÃO DE TRATORES E IMPLEMENTOS AGRÍCOLAS	70.000,00
1051	RESTAURAÇÃO E REFORMA DO PREDIO DA PREFEITURA	100.000,00
1052	AQUISIÇÃO DE VEICULOS	147.268,00
1054	CONSTRUÇÃO E REFORMA DE QUADRA POLIESPORTIVA	200.000,00
1090	AQUISIÇÃO DE MATERIAL PARA A GUARDA MUNICIPAL	65.500,00
1091	AQUISIÇÃO DE EQUIPAMENTOS PARA O DEPARTAMENTO DE ESPORTE	50.000,00
1092	CONSTRUÇÃO E REC. DE AÇUDES E BARRAGENS	190.000,00
1094	AQUISIÇÃO DE VEÍCULO PARA CÂMARA MUNICIPAL	25.000,00
1095	AQUISIÇÃO DE EQUIPAMENTOS PARA O CONSELHO TUTELAR	5.000,00
1096	AQUISIÇÃO DE VEICULOS PARA O CONSELHO TUTELAR	20.000,00
1097	AQUISIÇÃO DE EQUIPAMENTOS PARA O FMDCA	26.620,00
1102	AQUISIÇÃO DE EQUIPAMENTOS PARA SECOM	40.000,00
1103	AQUISIÇÃO DE VEICULOS PARA SECOM	30.000,00
1104	AQUISIÇÃO DE EQUIPAMENTOS PERMANENTE PARA A SEMPLAN	30.000,00
1105	AQUISIÇÃO DE EQUIPAMENTOS PARA A SEC. MUN. DAS MULHERES	30.000,00
1106	AQUISIÇÃO DE VEICULOS PARA A SEC. MUN. DAS MULHERES	40.000,00
1107	CONSTRUÇÃO DO CENTRO DE ACOLHIMENTO	40.000,00
1108	AQUISIÇÃO DE EQUIP. PARA O FUNDO MUNICIPAL DE AGRICULTURA, PESCA E ABASTECIMENTO	5.000,00
1109	AQUISIÇÃO DE VEICULOS PARA O FUNDO MUNIC. DE AGRICULTURA, PESCA E ABASTECIMENTO	5.000,00
1112	CONSTRUÇÃO E REFORMA DE QUADRA POLIESPORTIVA	20.000,00
1113	AQUISIÇÃO DE EQUIPAMENTOS PARA O DEPARTAMENTO DE ESPORTE	20.000,00



**PREFEITURA MUNICIPAL DE LUZILÂNDIA**  
PRAÇA JOÃO JOSÉ FILHO, 330 - CNPJ:06554190/0001-75  
Orçamento Programa - Exercício de 2026

Página 2

Lei: 137, Data: 10/12/2025

**TABELA EXPLICATIVA - RELAÇÃO DE PROJETOS**

Código	Discriminação	Valor
1116	AQUISIÇÃO DE EQUIPAMENTOS E MATERIAL PERMANENTE	20.000,00
1117	AQUISIÇÃO DE EQUIPAMENTOS E MATERIAL PERMANENTE	6.000,00
1119	CONST., REST., AMPLIAR E EQUIPAR CENTRO DE ARTESANATO	15.000,00
1120	CONSTRUÇÃO E RESTAURAÇÃO DA BIBLIOTECA PÚBLICA	15.000,00
1121	AQUISIÇÃO DE ACERVOS PARA BIBLIOTECA PÚBLICA	5.000,00
1122	AQUISIÇÃO DE EQUIPAMENTOS E MATERIAL PERMANENTE	16.000,00
1123	CONST.; REST.; AMPLIAR E EQUIPAR CENTRO DE ARTESANATO	20.000,00
1124	AQUISIÇÃO DE EQUIPAMENTOS E MATERIAL PERMANENTE	15.000,00
1125	AQUISIÇÃO DE EQUIPAMENTOS E MATERIAL PERMANENTE	15.000,00
1126	CONSTRUÇÃO DE CENTRO DE REFERENCIA DA ASSISTÊNCIA SOCIAL – CRAS	200.420,00
1127	CONSTRUÇÃO DE CENTRO DE REFERENCIA ESPECIALIZADA DA ASSISTÊNCIA SOCIAL – CRAS	200.420,00
1128	AQUISIÇÃO DE VEICULO PARA O GABINETE DA PREFEITA	50.000,00
1129	CONSTRUÇÃO DO CAPS	150.000,00
<b>Total</b>		<b>11.488.638,01</b>

FERNANDA PINTO MARQUES:755600  
20397  
Assinado de forma digital por  
FERNANDA PINTO  
MARQUES:75560020397  
Dados: 2025.12.12 11:03:26  
-03'00'

FERNANDA PINTO MARQUES  
PREFEITA MUNICIPAL  
755.600.203-97

FRANCISCO JULIANO SOARES MONTE:93787979  
387  
Assinado de forma digital  
por FRANCISCO JULIANO  
SOARES  
MONTE:93787979387  
Dados: 2025.12.12 11:15:08  
-03'00'

FRANCISCO JULIANO SOARES MONTE  
CONTADOR CRC:10.707/O-6  
937.879.793-87



## PREFEITURA MUNICIPAL DE LUZILANDIA

PRAÇA JOÃO JOSÉ FILHO, 330 - CNPJ:06554190/0001-75

Orçamento Programa - Exercício de 2026

Página 1

## TABELA EXPLICATIVA - RELAÇÃO DE ATIVIDADES

Lei: 137, Data: 10/12/2025

Código	Discriminação	Valor
2001	MANUTENÇÃO DOS ENCARGOS DA CAMARA MUNICIPAL	3.420.000,00
2002	MANUTENÇÃO DO GABINETE DA PREFEITA	690.000,00
2003	ENCARGOS COM ASSES . JURIDICA, TÉCNICA E: ADMINISTRATIVA	215.000,00
2004	MANUTENÇÃO DA SECRETARIA DE ADMINISTRAÇÃO	6.024.722,07
2005	MANUTENÇÃO DO GABINETE DA VICE-PREPEITA(O)	190.000,00
2006	INSTALAÇÃO E MANUTENÇÃO DO SETOR DE INFORMÁTICA	20.000,00
2007	MANUTENÇÃO DA SECRETARIA DE FINANÇAS	454.000,00
2009	GESTÃO ADMINISTRATIVA DO FUNDO DE ASSISTENCIA SOCIAL	1.093.541,60
2010	AÇÕES DA MEDIA E ALTA COMPLEX . AMB. E HOSP . - MAC	65.340,00
2011	PROGRAMA PRIMEIRA INFANCIA NO SUAS - CRIANÇA FELIZ	459.015,15
2012	ASSISTÊNCIA A PESSOAS IDOSAS	27.951,00
2014	INDENIZAÇÕES ADMINISTRATIVAS E SETENÇAS JUDICIAIS	1.235.000,00
2015	MANUTENÇÃO DOS SERVIÇOS DE TRANSMISSÃO DOS SINAIS DE TV	10.000,00
2017	SERVIÇO DE CONV . E FORT . DE VINCULOS - SCFV	212.427,60
2018	PROGRAMA PRO- JOVEM	25.000,00
2019	CAMPANHA DE MELHORIA HABITACIONAL PARA CARENTES	70.000,00
2020	MANUTENÇÃO DA SECRETARIA MUN .DE MEIO AMBIENTE	545.000,00
2023	ENCARGOS COM OBRIGAÇÕES PATRONAIS	480.000,00
2024	MANUTENÇÃO DA SECRETARIA MUNICIPAL DE AÇÃO SOCIAL	1.990.000,00
2026	APOIO A PRODUÇÃO AGRÍCOLA DAS HORTAS COMUNITARIAS	20.000,00
2027	MANUTENÇÃO DO DEPARTAMENTO DE AGRICULTURA	335.000,00
2028	PROMOÇÃO AO PEQUENO E MEDIO PRODUTOR RURAL	10.000,00
2029	BLOCO DE GESTAO DESCENTRALIZADA DO SUAS - IGD - SUAS	243.193,50
2030	MANUTENÇÃO DA BANDA DE MUSICA	50.000,00
2031	MANUTENÇÃO DOS VEICULOS DA GUARDA MUNICIPAL	140.000,00
2032	COORDENAÇÃO E FISCALIZAÇÃO DA EXEC . E CONTROLE DE POLITICA AMBIENTAL	35.000,00
2033	MANUTENÇÃO DA SECRETARIA MUNICIPAL DE EDUCAÇÃO	4.365.935,00
2034	PROGRAMA NACIONAL DE ALIMENTAÇÃO ESCOLAR - PNAE	877.220,00
2035	ENCARGOS COM ACESSORIA ESPECIAIS	100.000,00
2036	MANUTENÇÃO DA EDUCAÇÃO DE JOVENS E ADULTOS	33.500,00
2037	MANUTENÇÃO DO PLANO DIRETOR	15.000,00
2038	FORNECIMENTO DE BOLSAS A ESTUDANTE	620.000,00
2041	PROGRAMA DE FORMAÇÃO CONTINUADA	15.300,00
2042	REALIZAÇÃO E PROMOÇÃO DE EVENTOS, FESTIVAIS COMEMORATIVOS E CULTURAIS	2.125.000,00
2043	MANUTENÇÃO DO DEPARTAMENTO DE ESTRADAS	120.000,00
2044	INCENTIVO A PRÁTICA DE ESPORTE NO MUNICÍPIO	345.000,00
2045	MANUTENÇÃO DO ENSINO ESPECIAL E EXCEPCIONAL	50.000,00
2046	MANUTENÇÃO DO ENSINO FUNDAMENTAL - FUNDEB 70%	44.941.590,25
2047	MANUTENÇÃO DO ENSINO FUNDAMENTAL - FUNDEB 30%	1.667.222,96
2049	OUTRAS DESPESAS DE CUSTEIO	9.412.573,94
2050	TREINAMENTO E QUALIFICAÇÃO DE PESSOAL	20.317,00
2051	AQUISIÇÃO DE MATERIAL PEDAGÓGICO	20.000,00
2052	MANUTENÇÃO DA JUNTA DE SERVIÇO MILITAR	90.000,00
2053	MANUTENÇÃO DOS SERVIÇOS DE TRANSPORTE ESCOLAR	2.106.427,99
2054	MANUTENÇÃO E CONSERVAÇÃO DE CALÇAMENTOS	70.000,00
2055	MANUTENÇÃO DA SEC. MUNICIPAL DE SERVIÇOS PÚBLICOS	1.025.000,00
2056	MANUTENÇÃO DOS SERVIÇOS DE LIMPEZA PÚBLICA	3.140.000,00
2057	MANUT. E CONS. DE PRAÇAS, PARQUES, JARDINS E OUTROS LOG.PÚBLICOS	170.000,00
2058	MANUTENÇÃO DOS SERVIÇOS DE ILUMINAÇÃO PÚBLICA	760.000,00
2059	BLOCO DA PROTEÇÃO SOCIAL BÁSICA	346.170,00
2060	MANUTENÇÃO DE POÇOS E CHAFARIZES PÚBLICOS	565.000,00
2061	MANUTENÇÃO DA SEC . MUN. DE SAÚDE E SANEAMENTO	560.000,00
2063	MANUTENÇÃO DO FUNDO MUNICIPAL DE SAÚDE	7.913.216,97
2064	MANUTENÇÃO DO CENTRO DE ESPECIALIDADES ODONTOLÓGICAS - CEO	758.574,52
2065	AQUISIÇÃO DE MATERIAL ODONT., HOSPITALAR E MEDICAMENTOS	429.801,20
2066	CONSERVAÇÃO E LIMPEZA DOS POSTOS DE SAÚDE	319.619,08
2067	MANUTENÇÃO DOS VEICULOS MANTIDOS PELO FMS	602.404,00



**PREFEITURA MUNICIPAL DE LUZILÂNDIA**

PRAÇA JOÃO JOSÉ FILHO, 330 - CNPJ:06554190/0001-75

Orçamento Programa - Exercício de 2026

Página 2

**TABELA EXPLICATIVA - RELAÇÃO DE ATIVIDADES**

Lei: 137, Data: 10/12/2025

Código	Discriminação	Valor
2068	PROGRAMA DE MELHORIA SANITARIA	30.000,00
2070	AÇÕES DE CONTROLE DE DOENÇAS E ENDEMIAS	473.919,31
2071	CONTRIBUIÇÕES A ENTIDADES	25.000,00
2072	MANUTENÇÃO DO CENTRO DE ATENÇÃO PSICOSSOCIAL - CAPS	492.921,00
2073	BLOCO DE GESTÃO DO PROGRAMA BOLSA FAMILIA E CADASTRO UNICO	339.138,80
2074	ATENDIMENTO EMERGENCIAL CONTRA FOME E CALAMIDADE PUBLICA	40.000,00
2075	MANUTENÇÃO DOS CEMITÉRIOS E SERVIÇOS FUNERÁRIOS	80.000,00
2076	CONTRIBUIÇÃO PARA ENTIDADES	40.000,00
2078	MANUTENÇÃO DOS SERVIÇOS DA CONTROLADORIA GERAL DO MUNICIPIO - CGM	245.000,00
2079	MANUTENÇÃO DA SECRETARIA DE TRANSPORTES	695.000,00
2080	MANUTENÇÃO E CONSERVAÇÃO DE VIAS PUBLICAS	80.000,00
2081	MANUTENÇÃO E CONSERVAÇÃO DE ESTRADAS, PONTES E BUEIROS	526.065,65
2082	MANUTENÇÃO DO PROGRAMA PREVINE BRASIL	460.959,18
2083	PROGRAMA DINHEIRO DIRETO NA ESCOLA - PDDE	16.750,00
2084	ENCARGOS COM A EQUATORIAL	975.000,00
2086	MANUTENÇÃO DO CENTRO DE REFERENCIA DA ASSIST. SOCIAL - CRAS	102.487,00
2087	CONTRIBUIÇÕES AS ENTIDADES E ASSOCIAÇÕES	5.000,00
2088	MANUTENÇÃO ASSES. JURIDICA E TEC. ADMINISTRATIVA	50.000,00
2089	PROGRAMA DE INCENTIVO A SAÚDE BUCAL - PSB	276.944,80
2090	POGRAMA AGENTES COMUNITARIOS DE SAÚDE - PACS	2.697.106,72
2091	PROGRAMA SAÚDE DA FAMILIA - PSF	1.060.920,00
2092	MANUTENÇÃO DA GUARDA MUNICIPAL	590.000,00
2093	MANUTENÇÃO DA CASA DO HOMEM DO CAMPO	5.000,00
2094	MANUTENÇÃO DOS VEICULOS DA FROTA MUNICIPAL	985.000,00
2095	PROGRAMA NACIONAL DE TRANSPORTE ESCOLAR - PNATE	371.235,00
2096	GESTÃO DE BENEFÍCIOS EVENTUAIS	65.219,00
2097	MANUTENÇÃO DO DEPARTAMENTO DE CERIMONIAL	25.000,00
2098	MANUTENÇÃO DO TERMINAL RODOVIARIO DO MUNICIPIO	20.000,00
2100	MANUTENÇÃO E CONSERVAÇÃO DE CASA DE FARINHA	7.500,00
2101	MANUTENÇÃO E INCENTIVO A PESCA	10.000,00
2102	MANUTENÇÃO E CONSERVAÇÃO DE MATADOUROS, MERCADOS E FEIRAS	45.000,00
2107	MANUTENÇÃO DO CO-FINANCIAMENTO	769.883,40
2110	PROGRAMA SALARIO EDUCAÇÃO - QSE	2.625.150,00
2111	MANUTENÇÃO DO ENSINO INFANTIL - FUNDEB 30%	1.458.870,00
2112	MANUTENÇÃO DO ENSINO INFANTIL - FUNDEB 70%	8.741.146,39
2116	ENCARGOS COM A EDUCAÇÃO DE JOVENS E ADULTOS - FUNDEB 70%	462.242,00
2118	ENCARGOS COM MAGISTERIO DA EDUCAÇÃO ESPECIAL - FUNDES 70%	164.538,00
2121	MANUTENÇÃO E ENCARGOS DO PRE-ESCOLAR - FUNDEB 30%	74.536,00
2122	ENCARGOS COM MAGISTERIO DO PRE-ESCOLAR - FUNDEB 70%	200.442,00
2125	MANUTENÇÃO DO GINASIO POLIESPORTIVO E QUADRAS DE ESPORTES	130.000,00
2126	MANUTENCAO DO NUCLEO DE APOIO A SAUDE DA FAMILIA - NASF	889.408,96
2127	PROGRAMA DE ATENÇÃO BASICA - PAB	6.760.900,75
2128	MANUTENÇÃO DA EDUCAÇÃO ESPECIAL FUNDEB 30%	93.170,00
2155	ENCARGOS COM A EDUCAÇÃO DE JOVENS E ADULTOS - FUNDEB 30%	792.457,00
2156	MANUTENÇÃO DA OUVIDORIA DO MUNICIPIO	30.000,00
2157	ENCARGOS COM DIVULGAÇÕES E PUBLICAÇÕES	60.000,00
2158	MANUTENÇÃO DO DEPARTAMENTO DE TRIBUTAÇÃO	210.000,00
2159	MANUTENÇÃO DO DEPARTAMENTO DE CONTABILIDADE	420.000,00
2160	MANUTENÇÃO E APOIO AO CONSELHO TUTELAR	215.000,00
2161	MANUT. E CONSERV. DE CAMPOS DE FUTEBOL E ESTADIO	180.000,00
2162	MANUTENÇÃO DO DEPARTAMENTO DE ESPORTE	185.000,00
2163	REALIZAÇÃO DE CONCURSO PUBLICO	50.000,00
2164	APOIO FINANCEIRO DE ENTIDADES PRIVADAS E SUBVENÇÕES SOCIAIS	10.000,00
2165	MANUTENÇÃO DO DEPARTAMENTO DE PESSOAL	10.000,00
2166	MANUTENÇÃO DE ENCARGOS COM A COORDENADORIA MUNICIPAL DE PROTEÇÃO E DEFESA DO CONSUMIDOR - PROCON	10.000,00
2167	MANUTENÇÃO DE ENCARGOS COM O CONSELHO MUNICIPAL DE PROTEÇÃO E DEFESA DO CONSUMIDOR - CONDECON	10.000,00
2168	ADMINISTRAÇÃO DOS SERVIÇOS BANCARIOS E FINANCEIROS	180.000,00



## PREFEITURA MUNICIPAL DE LUZILÂNDIA

PRAÇA JOÃO JOSÉ FILHO, 330 - CNPJ:06554190/0001-75

Orçamento Programa - Exercício de 2026

Página 3

## TABELA EXPLICATIVA - RELAÇÃO DE ATIVIDADES

Lei: 137, Data: 10/12/2025

Código	Discriminação	Valor
2169	MANUTENÇÃO DO FUNDO MUNICIPAL DOS DIREITOS DA CRIANÇA E ADOLESCENTE	93.170,00
2170	MANUTENÇÃO DA SECRETARIA MUNICIPAL DE COMUNICAÇÃO SOCIAL - SECOM	30.000,00
2171	MANUTENÇÃO DA SECRETARIA MUNICIPAL DE PLANEJAMENTO - SEMPLAN	125.000,00
2172	CONTRIBUIÇÃO AS ENTIDADES E ASSOCIAÇÕES	40.000,00
2173	MANUTENÇÃO DO PROGRAMA DE COMBATE A VIOLÊNCIA CONTRA MULHERES	60.000,00
2174	MANUTENÇÃO DA SECRETARIA MUNICIPAL DAS MULHERES	59.000,00
2175	MANUTENÇÃO DO FUNDO MUN. DE AGRICULTURA, PESCA E ABASTECIMENTO	25.000,00
2176	MANUTENÇÃO E INCENTIVO A PESCA	10.000,00
2177	MANUTENÇÃO DAS ATIVIDADES DO FUNDO MUNICIPAL DE PROTEÇÃO E DEFESA CIVIL	20.000,00
2178	MAN. DAS ATIVIDADES DE MAPEAMENTO DE ÁREAS DE RISCOS E MONITORAMENTO DE EVENTOS NATURAIS	20.000,00
2179	APOIO AS TRAGÉDIAS E DESASTRES	20.000,00
2180	INCENTIVO A PRÁTICA DE ESPORTE NO MUNICÍPIO	35.000,00
2181	MAN. E CONSER. DE CAMPOS DE FUTEBOL, QUADRAS DE ESPORTE E ESTADIO	30.000,00
2182	MANUTENÇÃO DO DEPARTAMENTO DE ESPORTE	40.000,00
2183	MAN. DO GINÁSIO POLIESPORTIVO E QUADRAS DE ESPORTES	35.000,00
2184	MANUTENÇÃO DO FUNDO MUN. DE MEIO AMBIENTE E RECURSOS HÍDRICOS	24.000,00
2185	COORDENAÇÃO E FISCALIZAÇÃO DA EXECUÇÃO E CONTROLE DE POLÍTICAS AMBIENTAIS	24.000,00
2187	CURSO DE QUALIFICAÇÃO E CONSCIENTIZAÇÃO DA CONSERVAÇÃO DO MEIO AMBIENTE	20.000,00
2189	MANUTENÇÃO DA SECRETARIA MUNICIPAL DA JUVENTUDE	55.000,00
2190	PROMOVER A QUALIDADE DE VIDA DA JUVENTUDE	24.000,00
2191	VIABILIZAR O ACESSO DOS JOVENS À CULTURA, AO ESPORTE E AO LAZER	24.000,00
2192	MANUTENÇÃO DO FUNDO MUNICIPAL DA JUVENTUDE	12.000,00
2193	PROMOVER A QUALIDADE DE VIDA DA JUVENTUDE	12.000,00
2194	VIABILIZAR O ACESSO DOS JOVENS À CULTURA, AO ESPORTE E AO LAZER	12.000,00
2195	APOIO AS ATIVIDADES DE COMBATE AS DROGAS	24.000,00
2196	MANUTENÇÃO E ENCARGOS DA SECRETARIA	234.500,00
2197	APOIAR ATIVIDADES QUE VALORIZEM O TURISMO LOCAL	10.000,00
2198	MANUTENÇÃO E ENCARGOS COM FUNDO MUNICIPAL DE CULTURA	10.000,00
2199	MANUTENÇÃO E ENCARGOS COM FUNDO MUNICIPAL DE TURISMO	10.000,00
2200	APOIAR ATIVIDADES QUE VALORIZEM O TURISMO LOCAL	10.000,00
2203	PROMOÇÃO A REALIZAÇÃO DE CONCURSO PÚBLICO	25.000,00
2204	MANUTENÇÃO DA SECRETARIA MUNICIPAL DE OBRAS	55.000,00
2205	CENTRO DE ATENDIMENTO EDUCACIONAL ESPECIALIZADO PARA OS ALUNOS PCD	20.000,00
2206	CENTRO DE DISTRIBUIÇÃO DA MERENDA ESCOLAR	20.000,00
2207	IMPLEMENTAÇÃO DA EDUCAÇÃO DIGITAL (BNCC COMPUTAÇÃO) NO CURRÍCULO ESCOLAR	30.000,00
2208	BLOCO DA PROTEÇÃO SOCIAL ESPECIAL DE MÉDIA E ALTA COMPLEXIDADE (MAC)	202.977,85
2209	EXECUÇÃO DE EMENDAS PARLAMENTARES PARA A ASSISTÊNCIA SOCIAL	690.000,00
2210	FORTELECIMENTO DE CONTROLE SOCIAL (CONSELHO DE ASSISTÊNCIA SOCIAL)	10.000,00
2211	PROCADSUAS	75.000,00
2212	MANUTENÇÃO DA VIGILÂNCIA SANITÁRIA	40.000,00
2213	MANUTENÇÃO DO SAMU	85.000,00
2214	TREINAMENTO E QUALIFICAÇÃO DE PESSOAL	50.000,00
Total		139.664.622,64

FERNANDA PINTO Assinado de forma digital por  
 FERNANDA PINTO  
 MARQUES:755600 MARQUES:75560020397  
 20397 Dados: 2025.12.12 11:03:45  
 -03'00'

FERNANDA PINTO MARQUES  
 PREFEITA MUNICIPAL  
 755.600.203-97

FRANCISCO JULIANO Assinado de forma digital por  
 FRANCISCO JULIANO SOARES  
 SOARES MONTE:93787979387  
 MONTE:93787979387 Dados: 2025.12.12 11:15:43  
 -03'00'

FRANCISCO JULIANO SOARES MONTE  
 CONTADOR CRC:10.707/O-6  
 937.879.793-87



**PREFEITURA MUNICIPAL DE LUZILÂNDIA**  
PRAÇA JOÃO JOSÉ FILHO, 330 - CNPJ:06554190/0001-75  
Orçamento Programa - Exercício de 2026

Página 1

**TABELA EXPLICATIVA - RELAÇÃO DE OPERAÇÕES ESPECIAIS**

Lei: 137, Data: 10/12/2025

Código	Discriminação	Valor
2022	ENCARGOS E SERVIÇOS COM A DIVIDA INTERNA	879.935,00
2025	ENCARGOS COM PASEP	525.804,35
Total		1.405.739,35

FERNANDA PINTO MARQUES:75560020397  
Assinado de forma digital por FERNANDA PINTO MARQUES:75560020397  
Dados: 2025.12.12 11:04:01 -03'00'

FERNANDA PINTO MARQUES  
PREFEITA MUNICIPAL  
755.600.203-97

FRANCISCO JULIANO SOARES MONTE:93787979387  
Assinado de forma digital por FRANCISCO JULIANO SOARES MONTE:93787979387  
Dados: 2025.12.12 11:16:20 -03'00'

FRANCISCO JULIANO SOARES MONTE  
CONTADOR CRC:10.707/O-6  
937.879.793-87



**PREFEITURA MUNICIPAL DE LUZILÂNDIA**  
PRAÇA JOÃO JOSÉ FILHO, 330 - CNPJ:06554190/0001-75  
Orçamento Programa - Exercício de 2026

**TABELA EXPLICATIVA - LEGISLAÇÃO DA RECEITA**  
(Inc. III, § 1º, Art.2º)

Página 1

Lei: 137, Data: 10/12/2025

Código	Discriminação	Fonte	Legislacao
1000.00.0.0.00	RECEITAS CORRENTES.		
1100.00.0.0.00	IMPOSTOS, TAXAS E CONTRIBUIÇÕES DE MELHORIA		
1110.00.0.0.00	IMPOSTOS		
1112.00.0.0.00	IMPOSTOS SOBRE O PATRIMÔNIO		
1112.50.0.0.00	IMPOSTO SOBRE A PROPRIEDADE PREDIAL E TERRITORIAL URBANA		
1112.50.0.1.00	IPTU-PRINCIPAL		
1112.50.0.2.00	IPTU-MULTAS/JUROS		
1112.50.0.3.00	IPTU-DÍVIDA ATIVA		
1112.50.0.4.00	IPTU-MULTAS JUROS DIVIDA ATIVA		
1112.53.0.0.00	ITBI-"INTER VIVOS"		
1112.53.0.1.00	ITBI-"INTER VIVOS"-PRINCIPAL		
1113.00.0.0.00	IMPOSTOS SOBRE A RENDA E PROVENTOS DE QUALQUER NATUREZA		
1113.03.0.0.00	IMPOSTO SOBRE A RENDA - RETIDO NA FONTE		
1113.03.1.0.00	IRRF-TRABALHO		
1113.03.1.1.00	IRRF-TRABALHO-PRINCIPAL		
1113.03.4.0.00	IRRF- OUTROS RENDIMENTOS		
1113.03.4.1.00	IRRF- OUTROS RENDIMENTOS-		LEGISLAÇÃO FEDERAL.
1114.00.0.0.00	IMPOSTOS SOBRE A PRODUÇÃO E CIRCULAÇÃO DE MERCADORIAS E SERV		
1114.51.0.0.00	IMPOSTOS SOBRE SERVIÇOS		
1114.51.1.0.00	IMPOSTO SOBRE SERVIÇOS DE QUALQUER NATUREZA - ISSQN		
1114.51.1.1.00	ISSQN-PRINCIPAL		
1120.00.0.0.00	TAXAS		
1121.00.0.0.00	TAXAS PELO EXERCÍCIO DO PODER DE POLÍCIA		
1121.01.0.0.00	TAXAS DE INSPEÇÃO, CONTROLE E FISCALIZAÇÃO		
1121.01.0.1.00	TAXAS INSPEÇÃO,CONTROLE FISCAL.-PRINCIPAL		
1121.04.0.0.00	TAXA DE CONTROLE E FISCALIZAÇÃO AMBIENTAL		
1121.04.0.1.00	TAXA CONTROLE FISCAL AMBIENTAL-PRINCIPAL		
1121.05.0.0.00	TAXA DE CONTROLE E FISCALIZAÇÃO DA PESCA E AQUICULTURA		
1121.05.0.1.00	TAXA CONTR.FISCAL.PESCA AQUICULTURA-PRINCIPAL		
1122.00.0.0.00	TAXAS PELA PRESTAÇÃO DE SERVIÇOS		
1122.01.0.0.00	TAXAS PELA PRESTAÇÃO DE SERVIÇOS EM GERAL		
1122.01.0.1.00	TAXAS PRESTAÇÃO SERVIÇOS GERAL-PRINCIPAL		
1130.00.0.0.00	CONTRIBUIÇÃO DE MELHORIA		

**PREFEITURA MUNICIPAL DE LUZILANDIA**  
 PRAÇA JOÃO JOSÉ FILHO, 330 - CNPJ:06554190/0001-75

Orçamento Programa - Exercício de 2026

**TABELA EXPLICATIVA - LEGISLAÇÃO DA RECEITA**  
 (Inc. III, § 1º, Art.2º)

Página 2

Lei: 137, Data: 10/12/2025

Codigo	Discriminação	Fonte	Legislacao
1131.00.0.0.00	CONTRIBUIÇÃO DE MELHORIA		
1131.99.0.0.00	OUTRAS CONTRIBUIÇÕES DE MELHORIA		
1131.99.0.1.00	OUTRAS CONTRIBUIÇÕES DE MELHORIA - PRINCIPAL		
1200.00.0.0.00	CONTRIBUIÇÕES		
1240.00.0.0.00	CONTRIBUIÇÃO CUSTEIO SERVIÇO DE ILUMINAÇÃO PÚBLICA		
1241.00.0.0.00	CONTRIBUIÇÃO CUSTEIO SERVIÇO DE ILUMINAÇÃO PÚBLICA		
1241.50.0.0.00	CONTRIBUIÇÃO CUSTEIO SERVIÇO DE ILUMINAÇÃO PÚBLICA		
1241.50.0.1.00	CONTRIB.SERV.ILUMINAÇÃO PÚBLICA-PRINCIPAL		
1300.00.0.0.00	RECEITA PATRIMONIAL		
1310.00.0.0.00	EXPLORAÇÃO DO PATRIMÔNIO IMOBILIÁRIO DO ESTADO		
1311.00.0.0.00	EXPLORAÇÃO DO PATRIMÔNIO IMOBILIÁRIO DO ESTADO		
1311.01.0.0.00	ALUGUÉIS, ARRENDAMENTOS, FOROS, LAUDÉMIOS, TARIFAS DE OCUPAÇ		
1311.01.1.0.00	ALUGUÉIS E ARRENDAMENTOS		
1311.01.1.1.00	ALUGUÉIS E ARRENDAMENTOS - PRINCIPAL		
1311.01.2.0.00	FOROS, LAUDÉMIOS E TARIFAS OCUPAÇÃO		
1311.01.2.1.00	FOROS, LAUDÉM.TARIFAS OCUPAÇÃO-PRINCIPAL		
1311.02.0.0.00	CONC.PERM.AUT.CESSÃO DIR.USO BENS IMOV.PÚBLICO		
1311.02.0.1.00	CONC.PERM.AUT.CESSÃO DIR.USO BENS IMOV.PÚBL.-PRINCIPAL		
1311.99.0.0.00	OUTRAS RECEITAS IMOBILIÁRIAS		
1311.99.0.1.00	OUTRAS RECEITAS IMOBILIÁRIAS - PRINCIPAL		
1320.00.0.0.00	VALORES MOBILIÁRIOS		
1321.00.0.0.00	JUROS E CORREÇÕES MONETÁRIAS		
1321.01.0.0.00	REMUNERAÇÃO DE DEPÓSITOS BANCÁRIOS		
1321.01.0.1.01	REMUNERAÇÃO DE DEPÓSITOS BANCÁRIOS - REC. NAO VINCULADOS		
1321.01.0.1.02	REMUNERAÇÃO DE DEPÓSITOS BANCÁRIOS - CONV. FEDERAIS		
1321.01.0.1.03	REMUNERAÇÃO DE DEPÓSITOS BANCÁRIOS - CONV. ESTADUAIS		
1321.01.0.1.04	REMUNERAÇÃO DE DEPÓSITOS BANCÁRIOS - TRANSF. ESPECIAIS		
1321.01.0.1.05	REMUNERAÇÃO DE DEPÓSITOS BANCÁRIOS - CIDE		
1321.01.0.1.06	REMUNERAÇÃO DE DEPÓSITOS BANCÁRIOS - REC. MINERAIS		
1321.01.0.1.07	REMUNERAÇÃO DE DEPÓSITOS BANCÁRIOS - FEP		
1321.01.0.1.08	REMUNERAÇÃO DE DEPÓSITOS BANCÁRIOS - COSIP		
1321.01.0.1.09	REMUNERAÇÃO DE DEPÓSITOS BANCÁRIOS - OPER. CRÉDITO		
1321.01.0.1.10	REMUNERAÇÃO DE DEPÓSITOS BANCÁRIOS - FUNDEB		
1321.01.0.1.11	REMUNERAÇÃO DE DEPÓSITOS BANCÁRIOS - COMP. VAAAT		
1321.01.0.1.12	REMUNERAÇÃO DE DEPÓSITOS BANCÁRIOS - COMP. VAAAT		
1321.01.0.1.13	REMUNERAÇÃO DE DEPÓSITOS BANCÁRIOS - QSE		

**PREFEITURA MUNICIPAL DE LUZILANDIA**  
 PRAÇA JOÃO JOSÉ FILHO, 330 - CNPJ:06554190/0001-75

Orçamento Programa - Exercício de 2026

**TABELA EXPLICATIVA - LEGISLAÇÃO DA RECEITA**  
 (Inc. III, § 1º, Art.2º)

Página 3

Lei: 137, Data: 10/12/2025

Codigo	Discriminação	Fonte	Legislacao
1321.01.0.1.14	REMUNERAÇÃO DE DEPÓSITOS BANCÁRIOS - PDDE		
1321.01.0.1.15	REMUNERAÇÃO DE DEPÓSITOS BANCÁRIOS - PNAE		
1321.01.0.1.16	REMUNERAÇÃO DE DEPÓSITOS BANCÁRIOS - PNAE		
1321.01.0.1.17	REMUNERAÇÃO DE DEPÓSITOS BANCÁRIOS - FNDE OUTRAS		
1321.01.0.1.18	REMUNERAÇÃO DE DEPÓSITOS BANCÁRIOS - OUTRAS EDUC		
1321.01.0.1.19	REMUNERAÇÃO DE DEPÓSITOS BANCÁRIOS - CONV. FED. EDUC.		
1321.01.0.1.20	REMUNERAÇÃO DE DEPÓSITOS BANCÁRIOS - FMS TESOURO		
1321.01.0.1.21	REMUNERAÇÃO DE DEPÓSITOS BANCÁRIOS - FMS CUSTEIO		
1321.01.0.1.22	REMUNERAÇÃO DE DEPÓSITOS BANCÁRIOS - FMS INVESTIMENTO		
1321.01.0.1.24	REMUNERAÇÃO DE DEPÓSITOS BANCÁRIOS - FMS REC. ESTADO		
1321.01.0.1.26	REMUNERAÇÃO DE DEPÓSITOS BANCÁRIOS - FMAS REC. PROPRIOS		
1321.01.0.1.27	REMUNERAÇÃO DE DEPÓSITOS BANCÁRIOS - FMAS PROGRAMAS		
1321.01.0.1.28	REMUNERAÇÃO DE DEPÓSITOS BANCÁRIOS - FMAS CONVENIOS		
1321.01.0.1.29	REMUNERAÇÃO DE DEPÓSITOS BANCÁRIOS - FMAS REC. ESTADO		
1321.01.0.1.31	REMUNERAÇÃO DE DEPÓSITOS BANCÁRIOS - CONV. SAÚDE ESTADO		
1321.01.0.1.32	REMUNERAÇÃO DE DEPÓSITOS BANCÁRIOS - VAAR		LEI 14.113, DE 25 DE DEZEMBRO DE 2020.
1321.01.0.1.33	REMUNERAÇÃO DE DEPÓSITOS BANCÁRIOS - PISO DA ENFERMAGEM		
1321.01.0.1.34	REMUNERAÇÃO DE DEPÓSITOS BANCÁRIOS - ALDIR BLANC		
1329.00.0.0.00	OUTROS VALORES MOBILIÁRIOS		
1329.99.0.0.00	OUTROS VALORES MOBILIÁRIOS		
1329.99.0.1.00	OUTROS VALORES MOBILIÁRIOS - PRINCIPAL		
1390.00.0.0.00	DEMAIS RECEITAS PATRIMONIAIS		
1399.00.0.0.00	OUTRAS RECEITAS PATRIMONIAIS		
1399.99.0.0.00	OUTRAS RECEITAS PATRIMONIAIS		
1399.99.0.1.00	OUTRAS RECEITAS PATRIMONIAIS - PRINCIPAL		
1600.00.0.0.00	RECEITA DE SERVIÇOS		
1610.00.0.0.00	SERVIÇOS ADMINISTRATIVOS E COMERCIAIS GERAIS		
1611.00.0.0.00	SERVIÇOS ADMINISTRATIVOS E COMERCIAIS GERAIS		
1611.01.0.0.00	SERV.ADM.COM.GERAIS PREST.ENTIDADE ÓRGÃOS PÚBLICOS GERAL		
1611.01.0.1.00	SERV.ADM.COM.GER.PREST.ENTID.ORG.PÚBL.-PRINCIPAL		
1611.02.0.0.00	INSCRIÇÃO EM CONCURSOS E PROCESSOS SELETIVOS		
1611.02.0.1.00	INSC.CONC.PROC.SELETIVOS-PRINCIPAL		
1700.00.0.0.00	TRANSFERÊNCIAS CORRENTES		
1710.00.0.0.00	TRANSFERÊNCIAS DA UNIÃO E DE SUAS ENTIDADES		
1711.00.0.0.00	TRANSFERÊNCIAS PARTICIPAÇÃO RECEITA UNIÃO		
1711.51.0.0.00	COTA-PARTE DO FUNDO DE PARTICIPAÇÃO DOS MUNICÍPIOS - FPM		



**PREFEITURA MUNICIPAL DE LUZILANDIA**  
PRAÇA JOÃO JOSÉ FILHO, 330 - CNPJ:06554190/0001-75

Orçamento Programa - Exercício de 2026

**TABELA EXPLICATIVA - LEGISLAÇÃO DA RECEITA**  
(Inc. III, § 1º, Art.2º)

Página 4  
Lei: 137, Data: 10/12/2025

Código	Discriminação	Fonte	Legislação
1711.51.1.0.00	COTA-PARTE FUNDO PARTICIPAÇÃO MUNICÍPIOS-COTA MENSAL		
1711.51.1.1.00	COTA-PARTE FPM-COTA MENSAL-PRINCIPAL		
1711.51.2.0.00	COTA-PARTE FUNDO PARTICIPAÇÃO MUNICÍPIOS-COTA EXTRAORDINÁRIA		
1711.51.2.1.01	COTA-PARTE DO FUNDO DE PARTICIPAÇÃO DOS MUNICÍPIOS - 1% FPM		
1711.52.0.0.00	COTA-PARTE DO IMPOSTO SOBRE A PROPRIEDADE TERRITORIAL RURAL		
1711.52.0.1.00	COTA-PARTE IMP.PROPRIED.TERRIT.RURAL-PRINCIPAL		
1712.00.0.0.00	TRANSF.COMPENS.FINANC.EXPL.RECURSOS NATURAIS		
1712.51.0.0.00	COTA-PARTE COMPENS.FINANC.EXPL.RECURSOS MINERAIS CFEM		
1712.51.0.1.00	CFEM - PRINCIPAL		
1712.52.0.0.00	COTA-PARTE COMPENSAÇÃO FINANCEIRA PRODUÇÃO PETRÓLEO		
1712.52.4.0.00	COTA-PARTE DO FUNDO ESPECIAL DO PETRÓLEO - FEP		
1712.52.4.1.00	COTA-PARTE-FEP-PRINCIPAL		
1712.53.0.0.00	COTA-PARTE BÔNUS ASSINATURA CONTRATO PARTILHA PRODUÇÃO		
1712.53.0.1.00	COTA/PARTE BÔN.ASSIN.CONTR.PART.PROD.-PRINCIPAL		CONSTITUIÇÃO FEDERAL
1712.99.0.0.00	OUTRAS TRANSF.COMP.FINANC.EXPLORAÇÃO DE RECURSOS NATURAIS		
1712.99.0.1.00	OUTR.TRANSF.COMP.FINAN.EXPL.RECUR.NAT.-PRINCIPAL		
1713.00.0.0.00	TRANSFERÊNCIAS RECURSOS SISTEMA ÚNICO SAÚDE - SUS		
1713.50.0.0.00	TRANSF.SUS-FUNDO A FUNDO- BLOCO DE MANUTENÇÃO		
1713.50.1.0.00	TRANSF.SUS-FUNDO A FUNDO - BLOCO MANUT.ATEND.PRIMÁRIO		
1713.50.1.1.01	TRANSF. DE REC. DO BLOCO DE MANUT. DAS AÇÕES - ATENÇÃO BASIC		
1713.50.1.1.02	TRANSF. DE REC. DO BLOCO DE MANUT. DAS AÇÕES - EMENDA BANCAD		
1713.50.1.1.03	TRANSF. DE REC. DO BLOCO DE MANUT. DAS AÇÕES - EMENDA INDIVI		
1713.50.1.1.05	TRANSF. DE REC. DO BLOCO ATENÇÃO PRIMAIRA - OUTRAS		art. 198, §7º da Constituição Federal.
1713.50.1.1.06	TRANSF. DE REC. DO BLOCO DE MANUT. DAS AÇÕES - EMENDA COMISS		TRANSF. DE REC. DO BLOCO DE MANUT. DAS AÇÕES - EMENDA COMISSÃO
1713.50.2.0.00	TRANSF.SUS- BLOCO MANUTENÇÃO-ATENÇÃO ESPECIALIZADA		
1713.50.2.1.01	TRANSF. DE REC. DO BLOCO DE MANUT. DAS AÇÕES - CAPS		
1713.50.2.1.02	TRANSF. DE REC. DO BLOCO DE MANUT. DAS AÇÕES - OUTROS		
1713.50.3.0.00	TRANSF.SUS- BLOCO MANUTENÇÃO-VIGILÂNCIA EM SAÚDE		
1713.50.3.1.01	TRANSF. DE REC. DO BLOCO DE MAN. DAS AÇÕES - VIGILÂNCIA		
1713.50.3.1.02	TRANSF. DE REC. DO BLOCO DE MAN. DAS AÇÕES - AGENTES DE ENDE		art. 198, §7º da Constituição Federal
1713.50.4.0.00	TRANSF.SUS- BLOCO MANUTENÇÃO-ASSISTÊNCIA FARMACÉUTICA		
1713.50.4.1.01	TRANSF. DE REC. DO BLOCO DE MAN. DAS AÇÕES - ASSIST. FARMAC.		



**PREFEITURA MUNICIPAL DE LUZILANDIA**  
PRAÇA JOÃO JOSÉ FILHO, 330 - CNPJ:06554190/0001-75

Orçamento Programa - Exercício de 2026

**TABELA EXPLICATIVA - LEGISLAÇÃO DA RECEITA**  
(Inc. III, § 1º, Art.2º)

Página 5  
Lei: 137, Data: 10/12/2025

Código	Discriminação	Fonte	Legislação
1713.50.5.0.00	TRANSF.SUS- BLOCO MANUTENÇÃO- GESTÃO DO SUS		
1713.50.5.1.01	TRANS. DE REC. DO BLOCO DE MAN. DAS AÇÕES - GESTÃO DO SUS		
1713.50.5.1.02	TRANSF. DE REC. DO BLOCO DE MAN. DAS AÇÕES - PISO ENFERMAGEM		Lei Federal Nº 14.434/22
1713.51.0.0.00	TRANSF.SUS-FUNDO A FUNDO - BLOCO DE ESTRUTURAÇÃO		
1713.51.1.0.00	TRANSF.SUS-FUNDO FUNDO-BLOCO ESTRUTURAÇÃO-ATENÇÃO PRIMÁRIA		
1713.51.1.1.00	TRANSF.SUS-BLOCO ESTRUT.-ATEN.PRIMÁRIA-PRINCIPAL		
1714.00.0.0.00	TRANSF.RECURSOS FUNDO NAC.DESENVOLVIMENTO EDUCAÇÃO-FNDE		
1714.50.0.0.00	TRANSFERÊNCIAS DO SALÁRIO-EDUCAÇÃO		
1714.50.0.1.00	TRANSF.SALÁRIO-EDUCAÇÃO-FNDE-PRINCIPAL		
1714.51.0.0.00	TRANSFERÊNCIAS FNDE- PROGR.DINH.DIRETO NA ESCOLA - PDDE		
1714.51.0.1.00	TRANSF.FNDE- PARA O PDDE-PRINCIPAL		
1714.52.0.0.00	TRANSF.PROGRAMA NACIONAL ALIMENTAÇÃO ESCOLA- PNAE		
1714.52.0.1.00	TRANSF.PROGR.NAC. ALIM.ESCOLA-PNAE-PRINCIPAL		
1714.53.0.0.00	TRANSF.PROG.NACIONAL APOIOTRANSPORTE DO ESCOLAR - PNATE		
1714.53.0.1.00	TRANSF.PROG.NAC.TRANSF.ESCOLAR-PNATE-PRINCIPAL		
1714.54.0.0.00	TRANSF PROGRAMAS NACIONAIS INCLUSÃO JOVENS-PROJOVEM		
1714.54.1.0.00	TRANSF PROGRAMAS NAC.INCLUSÃO JOVENS-PROJOVEM URBANO		
1714.54.1.1.00	TRANSF PROGR.-PROJOVEM URBANO-PRINCIPAL		
1714.54.2.0.00	TRANSF PROGRAMAS NAC.INCLUSÃO JOVENS-PROJOVEM CAMPO		
1714.54.2.1.00	TRANSF PROGR.-PROJOVEM CAMPO-PRINCIPAL		
1714.55.0.0.00	TRANSFERÊNCIAS PROGRAMA BRASIL ALFABETIZADO-PBA		
1714.55.0.1.00	TRANSF. PROG.BRASIL ALFABETIZADO-PBA-PRINCIPAL		
1714.56.0.0.00	TRANSF.PROGR.EDUCAÇÃO DE JOVENS E ADULTOS - PEJA		
1714.56.0.1.00	TRANSF.PROGR-JOVENS ADULTOS-PEJA-PRINCIPAL		
1714.99.0.0.00	OUTRAS TRANSF.DIRETAS FUNDO NACIONAL DESENV.EDUCAÇÃO-FNDE		
1714.99.0.1.00	OUTRAS TRANSF. FNDE- PRINCIPAL		
1715.00.0.0.00	TRANSFERÊNCIAS COMPLEMENTAÇÃO DA UNIÃO -FUNDEB		
1715.50.0.0.00	TRANSFERÊNCIAS COMPLEMENTAÇÃO UNIÃO FUNDEB-VAAT		
1715.50.0.1.00	TRANSF.COMP.UNIÃO FUNDEB-VAAT-PRINCIPAL		
1715.51.0.0.00	TRANSFERÊNCIAS COMPLEMENTAÇÃO UNIÃO FUNDEB-VAAF		
1715.51.0.1.00	TRANSF.COMP.UNIÃO FUNDEB-VAAF-PRINCIPAL		
1715.52.0.0.00	TRANSFERÊNCIAS COMPLEMENTAÇÃO UNIÃO FUNDEB-VAAR		
1715.52.0.1.00	TRANSF.COMP.UNIÃO FUNDEB-VAAR-PRINCIPAL		LEI 14.113, DE 25 DE DEZEMBRO DE 2022.
1716.00.0.0.00	TRANSF.RECURSOS FUNDO NACIONAL ASSISTÊNCIA SOCIAL-FNAS		

**PREFEITURA MUNICIPAL DE LUZILÂNDIA**  
 PRAÇA JOÃO JOSÉ FILHO, 330 - CNPJ:06554190/0001-75

Orçamento Programa - Exercício de 2026

**TABELA EXPLICATIVA - LEGISLAÇÃO DA RECEITA**  
 (Inc. III, § 1º, Art.2º)

Página 6

Lei: 137, Data: 10/12/2025

Código	Discriminação	Fonte	Legislacao
1716.50.0.0.00	TRANSF.RECURSOS FUNDO NACIONAL ASSISTÊNCIA SOCIAL-FNAS		
1716.50.0.1.01	BLOCO DA PROTEÇÃO SOCIAL BASICA		
1716.50.0.1.04	TRANSF. PRIMEIRA INFÂNCIA NO SUAS - CRIANÇAS FELIZ		
1716.50.0.1.05	TRANSF. BLOCO DE GESTÃO DO SUAS - IGD-SUAS		
1716.50.0.1.06	BLOCO DE GESTÃO DO PROGRAMA BOLSA FAMILIA E CADASTRO ÚNICO		
1716.50.0.1.07	BLOCO DE PROT. SOCIAL ESPECIAL DE MEDIA E ALTA COMPLEX (MAC)		LEGISLAÇÃO FEDERAL
1716.50.0.1.08	TRANSF. DE RECURSOS DO FNAS - OUTROS PROGRAMAS		
1716.50.0.1.09	EXECUÇÃO DE EMENDAS PARLAMENTARES PARA ASSISTENCIA SOCIAL		
1716.50.0.1.10	PROCADSUAS		
1717.00.0.0.00	TRANSFERÊNCIAS DE CONVÊNIOS DA UNIÃO E DE SUAS ENTIDADES		
1717.51.0.0.00	TRANSF.CONVÊNIO UNIÃO PROGRAMAS DE EDUCAÇÃO		
1717.51.0.1.00	TRANSF.CONV.UNIÃO- PROGR.EDUC.-PRINCIPAL		
1717.52.0.0.00	TRANSF.CONVÊNIO UNIÃO PROGRAMAS ASSISTENCIA SOCIAL		
1717.52.0.1.00	TRANSF.CONV.UNIÃO PROGR.ASSIST.SOCIAL-PRINCIPAL		
1717.53.0.0.00	TRANSF.CONVÊNIO UNIÃO PROGRAMAS COMBATE À FOME		
1717.53.0.1.00	TRANSF.CONV.UNIÃO PROGR.COMB.FOME-PRINCIPAL		
1717.54.0.0.00	TRANSF.CONV.UNIÃO PROGRAMAS SANEAMENTO BÁSICO		
1717.54.0.1.00	TRANSF.CONV.UNIÃO PROGR.SANEAM.BÁSICO-PRINCIPAL		
1717.99.0.0.00	OUTRAS TRANSF.CONVÊNIO UNIÃO ENTIDADES		
1717.99.0.1.00	OUTRAS TRANSF.CONV.UNIÃO ENTIDADES-PRINCIPAL		
1719.00.0.0.00	OUTRAS TRANSFERÊNCIAS RECURSOS UNIÃO E DE SUAS ENTIDADES		
1719.57.0.0.00	TRANSFERÊNCIA ESPECIAL DA UNIÃO		
1719.57.0.1.00	TRANSF.ESPECIAL DA UNIÃO-PRINCIPAL		
1719.58.0.0.00	TRANSF.OBRIG.LEI COMPLEMENTAR Nº 176/2020		
1719.58.0.1.00	TRANSF.OBRIG.LEI COMPLEM.Nº 176/2020-PRINCIPAL		
1719.60.0.0.00	TRANSFERÊNCIAS ALDIR BLANC LEI Nº 14.399/2022		
1719.60.0.1.00	TRANSF.ALDIR BLANC LEI Nº 14.399/2022-PRINCIPAL		
1719.99.0.0.00	OUTRAS TRANSF.RECURSOS UNIÃO ENTIDADES		
1719.99.0.1.00	OUTRAS TRANSF.RECUR.UNIÃO ENTID.-PRINCIPAL		LC 195/2022.
1719.99.0.1.00	OUTRAS TRANSF.RECUR.UNIÃO ENTID.-PRINCIPAL		LC 195/2022.
1719.99.0.1.00	OUTRAS TRANSF.RECUR.UNIÃO ENTID.-PRINCIPAL		LEGISLAÇÃO FEDERAL
1719.99.0.1.00	OUTRAS TRANSF.RECUR.UNIÃO ENTID.-PRINCIPAL		
1720.00.0.0.00	TRANSFERÊNCIAS ESTADOS DISTRITO FEDERAL E DE SUAS ENTIDADES		

**PREFEITURA MUNICIPAL DE LUZILÂNDIA**  
 PRAÇA JOÃO JOSÉ FILHO, 330 - CNPJ:06554190/0001-75

Orçamento Programa - Exercício de 2026

**TABELA EXPLICATIVA - LEGISLAÇÃO DA RECEITA**  
 (Inc. III, § 1º, Art.2º)

Página 7

Lei: 137, Data: 10/12/2025

Código	Discriminação	Fonte	Legislacao
1721.00.0.0.00	PARTICIPAÇÃO NA RECEITA DOS ESTADOS E DISTRITO FEDERAL		
1721.50.0.0.00	COTA-PARTE DO ICMS		
1721.50.0.1.00	COTA-PARTE DO ICMS - PRINCIPAL		
1721.51.0.0.00	COTA-PARTE DO IPVA		
1721.51.0.1.00	COTA-PARTE DO IPVA - PRINCIPAL		
1721.52.0.0.00	COTA-PARTE DO IPI - MUNICÍPIOS		
1721.52.0.1.00	COTA-PARTE DO IPI - MUNICÍPIOS - PRINCIPAL		
1721.53.0.0.00	COTA-PARTE CONTRIBUIÇÃO INTERVENÇÃO DOMÍNIO ECONÔMICO		
1721.53.0.1.00	COTA-PARTE-CIDE-PRINCIPAL		
1721.98.0.0.00	TRANSF.PARTIC.OUTRAS REC.IMPOSTOS ESTADOS DISTRITO FEDERAL		
1721.98.0.1.00	TRANSF.PARTIC.OUTRAS REC.IMP.EST.DF.-PRINCIPAL		
1723.00.0.0.00	TRANSFERÊNCIAS RECURSOS SISTEMA ÚNICO SAÚDE – SUS		
1723.50.0.0.00	TRANSFERÊNCIAS RECURSOS SISTEMA ÚNICO SAÚDE – SUS		
1723.50.0.1.01	TRANSF. DE REC. DO SISTEMA ÚNICO DE SAÚDE – COFINANCIAMENTO		
1723.50.0.1.02	TRANSF. DE REC. DO SISTEMA ÚNICO DE SAÚDE – OUTRAS ESTADO		
1724.00.0.0.00	TRANSF.CONVÊNIO ESTADOS E DF ENTIDADES		
1724.51.0.0.00	TRANSF. CONVÊNIO ESTADOS PROGRAMA EDUCAÇÃO		
1724.51.0.1.00	TRANSF.CONV.ESTADOS PROGR.EDUCAÇÃO-PRINCIPAL		
1724.99.0.0.00	OUTRAS TRANSF.CONV.ESTADOS E DF E ENTIDADES		
1724.99.0.1.00	OUTRAS TRANSF.CONV.EST.E DF E ENTID.-PRINCIPAL		
1724.99.0.1.00	OUTRAS TRANSF.CONV.EST.E DF E ENTID.-PRINCIPAL		
1724.99.0.1.00	OUTRAS TRANSF.CONV.EST.E DF E ENTID.-PRINCIPAL		
1729.00.0.0.00	OUTRAS TRANSFERÊNCIAS DOS ESTADOS E DISTRITO FEDERAL		
1729.51.0.0.00	TRANSFERÊNCIAS DE ESTADOS DESTINADAS À ASSISTÊNCIA SOCIAL		
1729.51.0.1.00	TRANSF.ESTADOS ASSIST.SOCIAL-PRINCIPAL		
1729.52.0.0.00	TRANSF.RECURSOS PROGRAMAS DE EDUCAÇÃO		
1729.52.0.1.00	TRANSF.RECURSOS PROGR.EDUCAÇÃO-PRINCIPAL		LEGISLAÇÃO ESTADUAL.
1729.99.0.0.00	OUTRAS TRANSFERÊNCIAS DOS ESTADOS E DF		
1729.99.0.1.00	OUTRAS TRANSF.ESTADOS E DF-PRINCIPAL		ART. 166-A CF
1750.00.0.0.00	TRANSFERÊNCIAS DE OUTRAS INSTITUIÇÕES PÚBLICAS		
1751.00.0.0.00	TRANSF.RECURSOS FUNDO MANUTENÇÃO DESENVOL.EDUCAÇÃO-FUNDEB		
1751.50.0.0.00	TRANSF.RECURSOS FUNDO MANUTENÇÃO DESENVOL.EDUCAÇÃO-FUNDEB		



**PREFEITURA MUNICIPAL DE LUZILÂNDIA**  
PRAÇA JOÃO JOSÉ FILHO, 330 - CNPJ:06554190/0001-75

Orçamento Programa - Exercício de 2026

**TABELA EXPLICATIVA - LEGISLAÇÃO DA RECEITA**  
(Inc. III, § 1º, Art.2º)

Página 8  
Lei: 137, Data: 10/12/2025

Código	Discriminação	Fonte	Legislacao
1751.50.0.1.00	TRANSF.RECURSOS FUNDEB-PRINCIPAL		
1759.00.0.0.00	DEMAIS TRANSFERÊNCIAS DE OUTRAS INSTITUIÇÕES PÚBLICAS		
1759.99.0.0.00	DEMAIS TRANSFERÊNCIAS DE OUTRAS INSTITUIÇÕES PÚBLICAS		
1759.99.0.1.00	DEMAIS TRANSF.OUTRAS INSTIT.PÚBL.-PRINCIPAL		LEGISLAÇÃO FEDERAL.
1900.00.0.0.00	OUTRAS RECEITAS CORRENTES		
1920.00.0.0.00	INDENIZAÇÕES, RESTITUIÇÕES E RESSARCIMENTOS		
1922.00.0.0.00	RESTITUIÇÕES		
1922.99.0.0.00	OUTRAS RESTITUIÇÕES		
1922.99.0.1.00	OUTRAS RESTITUIÇÕES-PRINCIPAL		
1990.00.0.0.00	DEMAIS RECEITAS CORRENTES		
1999.00.0.0.00	OUTRAS RECEITAS CORRENTES		
1999.99.0.0.00	OUTRAS RECEITAS		
1999.99.2.0.00	OUTRAS REC.NÃO ARREC.NÃO PROJETADAS RFB-PRIMÁRIAS		
1999.99.2.1.00	OUTRAS REC.NÃO ARREC.NÃO PROJ.RFB-PRIM.-PRINCIPAL		
2000.00.0.0.00	RECEITAS DE CAPITAL		
2100.00.0.0.00	OPERAÇÕES DE CRÉDITO		
2110.00.0.0.00	OPERAÇÕES DE CRÉDITO - MERCADO INTERNO		
2119.00.0.0.00	OUTRAS OPERAÇÕES DE CRÉDITO - MERCADO INTERNO		
2119.99.0.0.00	OUTRAS OPERAÇÕES DE CRÉDITO - MERCADO INTERNO		
2119.99.0.1.00	OUTRAS OP.CRÉDITO-MERCADO INTERNO-PRINCIPAL		
2120.00.0.0.00	OPERAÇÕES DE CRÉDITO - MERCADO EXTERNO		
2129.00.0.0.00	OUTRAS OPERAÇÕES DE CRÉDITO - MERCADO EXTERNO		
2129.99.0.0.00	OUTRAS OPERAÇÕES DE CRÉDITO - MERCADO EXTERNO		
2129.99.0.1.00	OUTRAS OP.CRÉDITO-MERCADO EXTERNO-PRINCIPAL		
2200.00.0.0.00	ALIENAÇÃO DE BENS		
2210.00.0.0.00	ALIENAÇÃO DE BENS MÓVEIS		
2213.00.0.0.00	ALIENAÇÃO DE BENS MÓVEIS E SEMOVENTES		
2213.01.0.0.00	ALIENAÇÃO DE BENS MÓVEIS E SEMOVENTES		
2213.01.0.1.00	ALIENAÇÃO BENS MÓVEIS SEMOVENTES-PRINCIPAL		
2220.00.0.0.00	ALIENAÇÃO DE BENS IMÓVEIS		
2221.00.0.0.00	ALIENAÇÃO DE BENS IMÓVEIS		
2221.01.0.0.00	ALIENAÇÃO DE BENS IMÓVEIS		



**PREFEITURA MUNICIPAL DE LUZILÂNDIA**  
PRAÇA JOÃO JOSÉ FILHO, 330 - CNPJ:06554190/0001-75

Orçamento Programa - Exercício de 2026

**TABELA EXPLICATIVA - LEGISLAÇÃO DA RECEITA**  
(Inc. III, § 1º, Art.2º)

Página 9  
Lei: 137, Data: 10/12/2025

Código	Discriminação	Fonte	Legislacao
2221.01.0.1.00	ALIENAÇÃO DE BENS IMÓVEIS - PRINCIPAL		
2400.00.0.0.00	TRANSFERÊNCIAS DE CAPITAL		
2410.00.0.0.00	TRANSFERÊNCIAS DA UNIÃO E DE SUAS ENTIDADES		
2411.00.0.0.00	TRANSFERÊNCIAS RECURSOS SISTEMA ÚNICO SAÚDE - SUS		
2411.50.0.0.00	TRANSF.RECURSOS-SUS-FUNDO A FUNDO - BLOCO DE MANUTENÇÃO		
2411.50.1.0.00	TRANSF.RECUR.-SUS-BLOCO MANUTENÇÃO-ATENÇÃO PRIMÁRIA		
2411.50.1.1.00	TRANSF.-SUS-BLOCO MANUT.ATEN.PRIMÁRIA-PRINCIPAL		
2411.50.1.1.00	TRANSF.-SUS-BLOCO MANUT.ATEN.PRIMÁRIA-PRINCIPAL		
2412.00.0.0.00	TRANSF.RECUR.FUNDO NACIONAL DESENVOLVIMENTO EDUCAÇÃO-FNDE		
2412.50.0.0.00	TRANSF.RECUR. PROGRAMAS EDUCAÇÃO		
2412.50.1.0.00	TRANSF.PROGR.TRANSF.ESC.ED.BÁSICA-CAMINHO ESCOLA		
2412.50.1.1.00	TRANSF.PROGR.TRANSF.ESC.ED.BÁS.-CAMINHO ESCOLA-PRINCIPAL		
2412.50.2.0.00	TRANS.PROGR.NAC.REEST.AQ.EQUIP.ED.INFANTIL-PROINFÂNCIA		
2412.50.2.1.00	TRANS.PROG.NAC.REEST.AQ.EQUIP.ED.INF.L-PROINFÂNCIA-PRINCIPAL		
2412.50.9.0.00	OUTRAS TRANSFERÊNCIAS DESTINADAS A PROGRAMAS DE EDUCAÇÃO		
2412.50.9.1.00	OUTRAS TRANSF. PROGR.EDUCAÇÃO-PRINCIPAL		
2413.00.0.0.00	TRANSF.RECURSOS FUNDO NACIONAL ASSISTÊNCIA SOCIAL-FNAS		
2413.50.0.0.00	TRANSF.RECURSOS FUNDO NACIONAL ASSISTÊNCIA SOCIAL-FNAS		
2413.50.0.1.00	TRANSF.RECUR.FUNDO NAC.ASSIST.SOCIAL-FNAS-PRINCIPAL		
2413.50.0.1.01	TRANSFERÊNCIAS DE RECURSOS DO FUNDO NACIONAL DE ASSISTÊNCIA		LEGISLAÇÃO FEDERAL
2414.00.0.0.00	TRANSFERÊNCIAS DE CONVÊNIOS DA UNIÃO E DE SUAS ENTIDADES		
2414.51.0.0.00	TRANSF. CONVÊNIOS UNIÃO PROGRAMAS EDUCAÇÃO		
2414.51.0.1.00	TRANSF. CONV. UNIÃO PROGR. EDUCAÇÃO-PRINCIPAL		
2414.52.0.0.00	TRANSF. CONVÊNIOS UNIÃO PROGRAMAS DE SANEAMENTO BÁSICO		
2414.52.0.1.00	TRANSF.CONV.UNIÃO PROGR.SANEAM.BÁSICO-PRINCIPAL		
2414.53.0.0.00	TRANSF.CONVÊNIOS UNIÃO PROGRAMAS MEIO AMBIENTE		
2414.53.0.1.00	TRANSF.CONV.UNIÃO PROGR.MEIO AMBIENTE-PRINCIPAL		
2414.54.0.0.00	TRANSF.CONVÊNIOS UNIÃO PROGRAMAS INFRAESTRUTURA TRANSPORTE		
2414.54.0.1.00	TRANSF.CONV.UNIÃO PROGR.INFRA.TRANSP.-PRINCIPAL		
2414.99.0.0.00	OUTRAS TRANSFERÊNCIAS CONVÊNIOS UNIÃO E DE SUAS ENTIDADES		
2414.99.0.1.00	OUTRAS TRANSF.CONV.UNIÃO SUAS ENTID.-PRINCIPAL		
2419.00.0.0.00	OUTRAS TRANSF. RECURSOS UNIÃO E DE SUAS ENTIDADES		
2419.51.0.0.00	TRANSFERÊNCIA ESPECIAL DA UNIÃO		
2419.51.0.1.00	TRANSFERÊNCIA ESPECIAL UNIÃO-PRINCIPAL		CONSTITUIÇÃO FEDERAL



**PREFEITURA MUNICIPAL DE LUZILANDIA**  
PRAÇA JOÃO JOSÉ FILHO, 330 - CNPJ:06554190/0001-75

Orçamento Programa - Exercício de 2026  
**TABELA EXPLICATIVA - LEGISLAÇÃO DA RECEITA**  
(Inc. III, § 1º, Art.2º)

Página 10  
Lei: 137, Data: 10/12/2025

Codigo	Discriminação	Fonte	Legislacao
2420.00.0.0.00	TRANSF.ESTADOS E DO DISTRITO FEDERAL E DE SUAS ENTIDADES		
2422.00.0.0.00	TRANSF.CONVÊNIO ESTADOS E DF E DE SUAS ENTIDADES		
2422.50.0.0.00	TRANSFERÊNCIAS CONVÊNIO ESTADOS PARA SUS		
2422.50.0.1.00	TRANSF.CONV.ESTADOS PARA SUS-PRINCIPAL		
2422.51.0.0.00	TRANSF.CONVÊNIO ESTADOS PROGRAMA EDUCAÇÃO		
2422.51.0.1.00	TRANSF.CONV.ESTADOS PROGR.EDUCAÇÃO-PRINCIPAL		
2422.52.0.0.00	TRANSFERÊNCIAS CONVÊNIO ESTADOS SANEAMENTO BÁSICO		
2422.52.0.1.00	TRANSF.CONV.ESTADOS PROGR.SANEAM.BÁSICO-PRINCIPAL		
2422.53.0.0.00	TRANSFERÊNCIAS CONVÊNIO ESTADOS PROGRAMAS DE MEIO AMBIENTE		
2422.53.0.1.00	TRANSF.CONV.ESTADOS PROGR.MEIO AMBIENTE-PRINCIPAL		
2422.54.0.0.00	TRANSF.CONVÊNIO ESTADOS PROGR.INFRAESTRUTURA TRANSPORTE		
2422.54.0.1.00	TRANSF.CONV.ESTAD.PROGR.INFRAEST.TRANSP.-PRINCIPAL		
2422.99.0.0.00	OUTRAS TRANSF.CONV. ESTADOS E DF E DE SUA ENTIDADES		
2422.99.0.1.00	OUTRAS TRANSF.CONV.EST/DFSUA ENTID.-PRINCIPAL		
2429.00.0.0.00	OUTRAS TRANSFERÊNCIAS DE RECURSOS DOS ESTADOS		
2429.99.0.0.00	OUTRAS TRANSFERÊNCIAS DE RECURSOS DOS ESTADOS		
2429.99.0.1.00	OUTRAS TRANSF.RECURSOS ESTADOS-PRINCIPAL		
2429.99.0.1.00	OUTRAS TRANSF.RECURSOS ESTADOS-PRINCIPAL		
2900.00.0.0.00	OUTRAS RECEITAS DE CAPITAL		
2990.00.0.0.00	DEMAIS RECEITAS DE CAPITAL		
2999.00.0.0.00	OUTRAS RECEITAS DE CAPITAL		
2999.99.0.0.00	OUTRAS RECEITAS DE CAPITAL		
2999.99.0.1.00	OUTRAS RECEITAS DE CAPITAL - PRINCIPAL		
9000.00.0.0.00	(R) DEDUÇÕES DA RECEITA		
9500.00.0.0.00	(R) DEDUÇÕES DO FUNDEB		
9510.00.0.0.00	(R) DEDUÇÕES DO FUNDEB		

Assinado de forma digital por FERNANDA PINTO MARQUES:75560020397  
Dados: 2025.12.12 11:04:26 -03'00'

**FERNANDA PINTO MARQUES**  
PREFEITA MUNICIPAL  
755.600.203-97

Assinado de forma digital por FRANCISCO JULIANO SOARES MONTE:93787979387  
Dados: 2025.12.12 11:19:02 -03'00'

**FRANCISCO JULIANO SOARES MONTE**  
CONTADOR CRC:10.707/O-6  
937.879.793-87



**PREFEITURA MUNICIPAL DE LUZILANDIA**  
PRAÇA JOÃO JOSÉ FILHO, 330 - CNPJ:06554190/0001-75  
Orçamento Programa - Exercício de 2026

**DEMONSTRATIVO DA RECEITA E DESPESA SEGUNDO AS CATEGORIAS ECONOMICAS**  
(Inc.II, §1º, Art.2º)

Anexo 01

Página 1  
Lei: 137, Data: 10/12/2025

RECEITA		R\$	R\$	DESPESA		R\$	R\$
RECEITAS CORRENTES				DESPESAS CORRENTES			
IMPOSTOS, TAXAS E CONTRIBUIÇÕES DE MELHORIA		6.016.100,00		PESSOAL E ENCARGOS SOCIAIS		78.103.124,76	
CONTRIBUIÇÕES		1.240.700,00		JUROS E ENCARGOS DA DÍVIDA		5.000,00	
RECEITA PATRIMONIAL		430.112,72		OUTRAS DESPESAS CORRENTES		61.882.213,97	
RECEITA DE SERVIÇOS		44.400,00					
TRANSFERÊNCIAS CORRENTES		152.272.520,30		<b>SUB TOTAL</b>			139.990.338,73
OUTRAS RECEITAS CORRENTES		75.676,98		<b>SUPERAVIT DO ORÇAMENTO CORRENTE</b>			11.041.151,27
(R) DEDUÇÕES DO FUNDEB		-9.048.020,00		<b>TOTAL</b>			151.031.490,00
<b>SUB TOTAL</b>			151.031.490,00				
<b>TOTAL</b>			151.031.490,00	DESPESAS DE CAPITAL			
<b>SUPERAVIT DO ORÇAMENTO CORRENTE</b>			11.041.151,27	INVESTIMENTOS		11.893.726,27	
RECEITAS DE CAPITAL				AMORTIZAÇÃO DA DÍVIDA		874.935,00	
OPERAÇÕES DE CRÉDITO		171.400,00		<b>SUB TOTAL</b>			12.568.661,27
ALIENAÇÃO DE BENS		171.400,00		RESERVA DE CONTINGENCIA			1.441.000,00
TRANSFERÊNCIAS DE CAPITAL		2.480.010,00		<b>TOTAL</b>			14.009.661,27
OUTRAS RECEITAS DE CAPITAL		145.700,00					
<b>SUB TOTAL</b>			2.968.510,00	<b>RESUMO</b>			
<b>TOTAL</b>			14.009.661,27	DESPESAS CORRENTES		139.990.338,73	
				DESPESAS DE CAPITAL		12.568.661,27	
RECEITAS CORRENTES		160.079.510,00		RESERVA DE CONTINGÊNCIA		1.441.000,00	
DEDUÇÕES DA RECEITA CORRENTE		-9.048.020,00		<b>TOTAL DE DESPESA</b>			154.000.000,00
RECEITAS DE CAPITAL		2.968.510,00		<b>TOTAL</b>			154.000.000,00
<b>TOTAL DE RECEITAS</b>			154.000.000,00				
<b>TOTAL</b>			154.000.000,00				



**PREFEITURA MUNICIPAL DE LUZILANDIA**  
PRAÇA JOÃO JOSÉ FILHO, 330 - CNPJ:06554190/0001-75  
Orçamento Programa - Exercício de 2026

**DEMONSTRATIVO DA RECEITA E DESPESA SEGUNDO AS CATEGORIAS ECONOMICAS**  
(Inc.II, §1º, Art.2º)

Anexo 01

Página 2

Assinado de forma digital por FERNANDA PINTO MARQUES:75560020397  
Dados: 2025.12.12 11:04:46 -03'00'

**FERNANDA PINTO MARQUES**  
PREFEITA MUNICIPAL  
755.600.203-97

Assinado de forma digital por FRANCISCO JULIANO SOARES MONTE:93787979387  
Dados: 2025.12.12 11:19:42 -03'00'

**FRANCISCO JULIANO SOARES MONTE**  
CONTADOR CRC:10.707/O-6  
937.879.793-87



**PREFEITURA MUNICIPAL DE LUZILÂNDIA**  
PRAÇA JOÃO JOSÉ FILHO, 330 - CNPJ:06554190/0001-75

Anexo 02  
Página 1

Orçamento Programa - Exercício de 2026

**RECEITAS SEGUNDO AS CATEGORIAS ECONOMICAS**

Lei: 137, Data: 10/12/2025

Código	Especificação	F.R.-C.A.	Desdobramento	SubCategoria Fonte	Categoria Econômica
1000.00.0.0	RECEITAS CORRENTES.				160.079.510,00
1100.00.0.0	IMPOSTOS, TAXAS E CONTRIBUIÇÕES DE MELHORIA			6.016.100,00	
1110.00.0.0	IMPOSTOS			5.851.600,00	
1112.00.0.0	IMPOSTOS SOBRE O PATRIMÔNIO		284.500,00		
1112.50.0.0	IMPOSTO SOBRE A PROPRIEDADE PREDIAL E TERRITORIAL URBANA		198.800,00		
1112.50.0.1	IPTU-PRINCIPAL	1.500.00.999.100	145.700,00		
1112.50.0.2	IPTU-MULTAS/JUROS	1.500.00.999.100	8.700,00		
1112.50.0.3	IPTU-DÍVIDA ATIVA	1.500.00.999.100	35.700,00		
1112.50.0.4	IPTU-MULTAS JUROS DIVIDA ATIVA	1.500.00.999.100	8.700,00		
1112.53.0.0	ITBI-"INTER VIVOS"		85.700,00		
1112.53.0.1	ITBI-"INTER VIVOS"-PRINCIPAL	1.500.00.999.100	85.700,00		
1113.00.0.0	IMPOSTOS SOBRE A RENDA E PROVENTOS DE QUALQUER NATUREZA		2.696.400,00		
1113.03.0.0	IMPOSTO SOBRE A RENDA - RETIDO NA FONTE		2.696.400,00		
1113.03.1.0	IRRF-TRABALHO		2.550.700,00		
1113.03.1.1	IRRF-TRABALHO-PRINCIPAL	1.500.00.999.100	2.550.700,00		
1113.03.4.0	IRRF- OUTROS RENDIMENTOS		145.700,00		
1113.03.4.1	IRRF- OUTROS RENDIMENTOS-	1.500.00.999.100	145.700,00		
1114.00.0.0	IMPOSTOS SOBRE A PRODUÇÃO E CIRCULAÇÃO DE MERCADORIAS E SERV		2.870.700,00		
1114.51.0.0	IMPOSTOS SOBRE SERVIÇOS		2.870.700,00		
1114.51.1.0	IMPOSTO SOBRE SERVIÇOS DE QUALQUER NATUREZA - ISSQN		2.870.700,00		
1114.51.1.1	ISSQN-PRINCIPAL	1.500.00.999.100	2.870.700,00		
1120.00.0.0	TAXAS			155.800,00	
1121.00.0.0	TAXAS PELO EXERCÍCIO DO PODER DE POLÍCIA		70.100,00		
1121.01.0.0	TAXAS DE INSPEÇÃO, CONTROLE E FISCALIZAÇÃO		25.700,00		
1121.01.0.1	TAXAS INSPEÇÃO,CONTROLE FISCAL.-PRINCIPAL	1.500.00.999.100	25.700,00		
1121.04.0.0	TAXA DE CONTROLE E FISCALIZAÇÃO AMBIENTAL		35.700,00		
1121.04.0.1	TAXA CONTROLE FISCAL.AMBIENTAL-PRINCIPAL	1.500.00.999.100	35.700,00		
1121.05.0.0	TAXA DE CONTROLE E FISCALIZAÇÃO DA PESCA E AQUICULTURA		8.700,00		
1121.05.0.1	TAXA CONTR.FISCAL.PESCA AQUICULTURA-PRINCIPAL	1.500.00.999.100	8.700,00		
1122.00.0.0	TAXAS PELA PRESTAÇÃO DE SERVIÇOS		85.700,00		
1122.01.0.0	TAXAS PELA PRESTAÇÃO DE SERVIÇOS EM GERAL		85.700,00		
1122.01.0.1	TAXAS PRESTAÇÃO SERVIÇOS GERAL-PRINCIPAL	1.500.00.999.100	85.700,00		
1130.00.0.0	CONTRIBUIÇÃO DE MELHORIA			8.700,00	
1131.00.0.0	CONTRIBUIÇÃO DE MELHORIA		8.700,00		
1131.99.0.0	OUTRAS CONTRIBUIÇÕES DE MELHORIA		8.700,00		
1131.99.0.1	OUTRAS CONTRIBUIÇÕES DE MELHORIA - PRINCIPAL	1.500.00.999.100	8.700,00		
1200.00.0.0	CONTRIBUIÇÕES			1.240.700,00	
1240.00.0.0	CONTRIBUIÇÃO CUSTEIO SERVIÇO DE ILUMINAÇÃO PÚBLICA			1.240.700,00	
1241.00.0.0	CONTRIBUIÇÃO CUSTEIO SERVIÇO DE ILUMINAÇÃO PÚBLICA		1.240.700,00		
1241.50.0.0	CONTRIBUIÇÃO CUSTEIO SERVIÇO DE ILUMINAÇÃO PÚBLICA		1.240.700,00		
1241.50.0.1	CONTRIB.SERV.ILUMINAÇÃO PÚBLICA-PRINCIPAL	1.751.05.999.104	1.240.700,00		
1300.00.0.0	RECEITA PATRIMONIAL			430.112,72	
1310.00.0.0	EXPLORAÇÃO DO PATRIMÔNIO IMOBILIÁRIO DO ESTADO			34.800,00	
1311.00.0.0	EXPLORAÇÃO DO PATRIMÔNIO IMOBILIÁRIO DO ESTADO		34.800,00		
1311.01.0.0	ALUGUÉIS, ARRENDAMENTOS, FOROS, LAUDÊMIOS, TARIFAS DE OCUPAÇ		17.400,00		
1311.01.1.0	ALUGUÉIS E ARRENDAMENTOS		8.700,00		
1311.01.1.1	ALUGUÉIS E ARRENDAMENTOS - PRINCIPAL	1.500.00.999.100	8.700,00		
1311.01.2.0	FOROS, LAUDÊMIOS E TARIFAS OCUPAÇÃO		8.700,00		
1311.01.2.1	FOROS, LAUDÊM.TARIFAS OCUPAÇÃO-PRINCIPAL	1.500.00.999.100	8.700,00		
1311.02.0.0	CONC.PERM.AUT.CESSÃO DIR.USO BENS IMOV.PÚBLICO		8.700,00		
1311.02.0.1	CONC.PERM.AUT.CESSÃO DIR.USO BENS IMOV.PÚBL.-PRINCIPAL	1.500.00.999.100	8.700,00		
1311.99.0.0	OUTRAS RECEITAS IMOBILIÁRIAS		8.700,00		
1311.99.0.1	OUTRAS RECEITAS IMOBILIÁRIAS - PRINCIPAL	1.500.00.999.100	8.700,00		
1320.00.0.0	VALORES MOBILIÁRIOS			386.612,72	
1321.00.0.0	JUROS E CORREÇÕES MONETÁRIAS		377.912,72		
1321.01.0.0	REMUNERAÇÃO DE DEPÓSITOS BANCÁRIOS		377.912,72		
1329.00.0.0	OUTROS VALORES MOBILIÁRIOS		8.700,00		
1329.99.0.0	OUTROS VALORES MOBILIÁRIOS		8.700,00		
1329.99.0.1	OUTROS VALORES MOBILIÁRIOS - PRINCIPAL	1.500.00.999.100	8.700,00		
1390.00.0.0	DEMAIS RECEITAS PATRIMONIAIS			8.700,00	
1399.00.0.0	OUTRAS RECEITAS PATRIMONIAIS		8.700,00		
1399.99.0.0	OUTRAS RECEITAS PATRIMONIAIS		8.700,00		



PREFEITURA MUNICIPAL DE LUZILÂNDIA  
 PRAÇA JOÃO JOSÉ FILHO, 330 - CNPJ:06554190/0001-75

Anexo 02  
 Página 2

Orçamento Programa - Exercício de 2026  
**RECEITAS SEGUNDO AS CATEGORIAS ECONOMICAS**

Lei: 137, Data: 10/12/2025

Código	Especificação	F.R.-C.A.	Desdobramento	SubCategoria Fonte	Categoria Econômica
1399.99.0.1	OUTRAS RECEITAS PATRIMONIAIS - PRINCIPAL	1.500.00.999.100	8.700,00		
1600.00.0.0	RECEITA DE SERVIÇOS			44.400,00	
1610.00.0.0	SERVIÇOS ADMINISTRATIVOS E COMERCIAIS GERAIS			44.400,00	
1611.00.0.0	SERVIÇOS ADMINISTRATIVOS E COMERCIAIS GERAIS		44.400,00		
1611.01.0.0	SERV.ADM.COM.GERAIS PREST.ENTIDADE ÓRGÃOS PÚBLICOS GERAL		8.700,00		
1611.01.0.1	SERV.ADM.COM.GER.PREST.ENTID.ORG.PÚBL.-PRINCIPAL	1.500.00.999.100	8.700,00		
1611.02.0.0	INSCRIÇÃO EM CONCURSOS E PROCESSOS SELETIVOS		35.700,00		
1611.02.0.1	INSC.CONC.PROC.SELETIVOS-PRINCIPAL	1.500.00.999.100	35.700,00		
1700.00.0.0	TRANSFERÊNCIAS CORRENTES			152.272.520,30	
1710.00.0.0	TRANSFERÊNCIAS DA UNIÃO E DE SUAS ENTIDADES			106.966.016,88	
1711.00.0.0	TRANSFERÊNCIAS PARTICIPAÇÃO RECEITA UNIÃO		43.731.400,00		
1711.51.0.0	COTA-PARTE DO FUNDO DE PARTICIPAÇÃO DOS MUNICÍPIOS - FPM		43.400.700,00		
1711.51.1.0	COTA-PARTE FUNDO PARTICIPAÇÃO MUNICÍPIOS-COTA MENSAL		39.000.700,00		
1711.51.1.1	COTA-PARTE FPM-COTA MENSAL-PRINCIPAL	1.500.00.999.100	39.000.700,00		
1711.51.2.0	COTA-PARTE FUNDO PARTICIPAÇÃO MUNICÍPIOS-COTA EXTRAORDINÁRIA		4.400.000,00		
1711.51.2.1	COTA-PARTE FPM-COTA EXTRAORDINÁRIA-PRINCIPAL	1.500.00.999.100	4.400.000,00		
1711.52.0.0	COTA-PARTE DO IMPOSTO SOBRE A PROPRIEDADE TERRITORIAL RURAL		330.700,00		
1711.52.0.1	COTA-PARTE IMP.PROPRIED.TERRIT.RURAL-PRINCIPAL	1.500.00.999.100	330.700,00		
1712.00.0.0	TRANSF.COMPENS.FINANC.EXPL.RECURSOS NATURAIS		878.365,00		
1712.51.0.0	COTA-PARTE COMPENS.FINANC.EXPL.RECURSOS MINERAIS CFEM		9.465,00		
1712.51.0.1	CFEM - PRINCIPAL	1.708.05.999.103	9.465,00		
1712.52.0.0	COTA-PARTE COMPENSAÇÃO FINANCEIRA PRODUÇÃO PETRÓLEO		680.700,00		
1712.52.4.0	COTA-PARTE DO FUNDO ESPECIAL DO PETRÓLEO - FEP		680.700,00		
1712.52.4.1	COTA-PARTE-FEP-PRINCIPAL	1.720.05.999.115	680.700,00		
1712.53.0.0	COTA-PARTE BÔNUS ASSINATURA CONTRATO PARTILHA PRODUÇÃO		60.500,00		
1712.53.0.1	COTA/PARTE BÔN.ASSIN.CONTR.PART.PROD.-PRINCIPAL	1.721.05.999.112	60.500,00		
1712.99.0.0	OUTRAS TRANSF.COMP.FINANC.EXPLORAÇÃO DE RECURSOS NATURAIS		127.700,00		
1712.99.0.1	OUTR.TRANSF.COMP.FINAN.EXPL.RECUR.NAT.-PRINCIPAL	1.500.00.999.100	127.700,00		
1713.00.0.0	TRANSFERÊNCIAS RECURSOS SISTEMA ÚNICO SAÚDE - SUS		14.939.980,22		
1713.50.0.0	TRANSF.SUS-FUNDO A FUNDO- BLOCO DE MANUTENÇÃO		14.812.367,02		
1713.50.1.0	TRANSF.SUS-FUNDO A FUNDO - BLOCO MANUT.ATEN.PRIMÁRIO		12.110.533,64		
1713.50.1.1	TRANS.SUS-BL.MANUT.ATEN.PRIMÁRIA-PRINCIPAL	1.600.02.999.301	6.185.806,92		
1713.50.1.1	TRANS.SUS-BL.MANUT.ATEN.PRIMÁRIA-PRINCIPAL	1.600.02.999.314	1.375.220,00		
1713.50.1.1	TRANS.SUS-BL.MANUT.ATEN.PRIMÁRIA-PRINCIPAL	1.600.02.999.315	1.375.220,00		
1713.50.1.1	TRANS.SUS-BL.MANUT.ATEN.PRIMÁRIA-PRINCIPAL	1.600.02.999.320	550.000,00		
1713.50.1.1	TRANS.SUS-BL.MANUT.ATEN.PRIMÁRIA-PRINCIPAL	1.604.02.999.317	2.624.286,72		
1713.50.2.0	TRANSF.SUS- BLOCO MANUTENÇÃO-ATENÇÃO ESPECIALIZADA		643.261,00		
1713.50.2.1	TRANS.SUS-BLOCO MANUT.ATEN.ESPEC.-PRINCIPAL	1.600.02.999.305	492.921,00		
1713.50.2.1	TRANS.SUS-BLOCO MANUT.ATEN.ESPEC.-PRINCIPAL	1.600.02.999.307	150.340,00		
1713.50.3.0	TRANSF.SUS- BLOCO MANUTENÇÃO-VIGILÂNCIA EM SAÚDE		513.919,31		
1713.50.3.1	TRANS.SUS-BL.MANUT-VIGILÂNC.SAÚDE-PRINCIPAL	1.600.02.999.302	185.883,47		
1713.50.3.1	TRANS.SUS-BL.MANUT-VIGILÂNC.SAÚDE-PRINCIPAL	1.604.02.999.318	328.035,84		
1713.50.4.0	TRANSF.SUS- BLOCO MANUTENÇÃO-ASSISTÊNCIA FARMACÉUTICA		336.631,20		
1713.50.4.1	TRANS.SUS- BLOCO MANUT.-ASSIST.FARMAC.-PRINCIPAL	1.600.02.999.313	336.631,20		
1713.50.5.0	TRANSF.SUS- BLOCO MANUTENÇÃO- GESTÃO DO SUS		1.208.021,87		
1713.50.5.1	TRANS.SUS- BLOCO MANUT.-GESTÃO SUS-PRINCIPAL	1.600.02.999.306	186.340,00		
1713.50.5.1	TRANS.SUS- BLOCO MANUT.-GESTÃO SUS-PRINCIPAL	1.605.02.999.319	1.021.681,87		
1713.51.0.0	TRANSF.SUS-FUNDO A FUNDO - BLOCO DE ESTRUTURAÇÃO		127.613,20		
1713.51.1.0	TRANSF.SUS-FUNDO FUNDO-BLOCO ESTRUTURAÇÃO-ATENÇÃO PRIMÁRIA		127.613,20		
1713.51.1.1	TRANSF.SUS-BLOCO ESTRUT.-ATEN.PRIMÁRIA-PRINCIPAL	1.601.02.999.303	127.613,20		
1714.00.0.0	TRANSF.RECURSOS FUNDO NAC.DESENVOLVIMENTO EDUCAÇÃO-FNDE		4.048.685,00		
1714.50.0.0	TRANSFERÊNCIAS DO SALÁRIO-EDUCAÇÃO		2.450.700,00		
1714.50.0.1	TRANSF.SALÁRIO-EDUCAÇÃO-FNDE-PRINCIPAL	1.550.01.999.201	2.450.700,00		
1714.51.0.0	TRANSFERÊNCIAS FNDE- PROGR.DINH.DIRETO NA ESCOLA - PDDE		15.500,00		
1714.51.0.1	TRANSF.FNDE- PARA O PDDE-PRINCIPAL	1.551.01.999.202	15.500,00		
1714.52.0.0	TRANSF.PROGRAMA NACIONAL ALIMENTAÇÃO ESCOLA- PNAE		862.985,00		



**PREFEITURA MUNICIPAL DE LUZILANDIA**  
PRAÇA JOÃO JOSÉ FILHO, 330 - CNPJ:06554190/0001-75

Anexo 02  
Página 3

Orçamento Programa - Exercício de 2026  
**RECEITAS SEGUNDO AS CATEGORIAS ECONOMICAS**

Lei: 137, Data: 10/12/2025

Código	Especificação	F.R.-C.A.	Desdobramento	SubCategoria Fonte	Categoria Econômica
1714.52.0.1	TRANSF.PROGR.NAC. ALIM.ESCOLA-PNAE-PRINCIPAL	1.552.01.999.203	862.985,00		
1714.53.0.0	TRANSF.PROG.NACIONAL APOIOTRANSPORTE DO ESCOLAR - PNATE		350.000,00		
1714.53.0.1	TRANSF.PROG.NAC.TRANSF.ESCOLAR-PNATE-PRINCIPAL	1.553.01.999.204	350.000,00		
1714.54.0.0	TRANSF PROGRAMAS NACIONAL INCLUSÃO JOVENS-PROJOVEM		67.000,00		
1714.54.1.0	TRANSF PROGRAMA NAC.INCLUSÃO JOVENS-PROJOVEM URBANO		33.500,00		
1714.54.1.1	TRANSF PROGR.-PROJOVEM URBANO-PRINCIPAL	1.569.01.999.205	33.500,00		
1714.54.2.0	TRANSF PROGRAMA NAC.INCLUSÃO JOVENS-PROJOVEM CAMPO		33.500,00		
1714.54.2.1	TRANSF PROGR.-PROJOVEM CAMPO-PRINCIPAL	1.569.01.999.205	33.500,00		
1714.55.0.0	TRANSFERÊNCIAS PROGRAMA BRASIL ALFABETIZADO-PBA		33.500,00		
1714.55.0.1	TRANSF. PROG.BRASIL ALFABETIZADO-PBA-PRINCIPAL	1.569.01.999.205	33.500,00		
1714.56.0.0	TRANSF.PROGR.EDUCAÇÃO DE JOVENS E ADULTOS - PEJA		33.500,00		
1714.56.0.1	TRANSF.PROGR.-JOVENS ADULTOS-PEJA-PRINCIPAL	1.569.01.999.205	33.500,00		
1714.99.0.0	OUTRAS TRANSF.DIRETAS FUNDO NACIONAL DESENV.EDUCAÇÃO-FNDE		235.500,00		
1714.99.0.1	OUTRAS TRANSF. FNDE- PRINCIPAL	1.569.01.999.205	235.500,00		
1715.00.0.0	TRANSFERÊNCIAS COMPLEMENTAÇÃO DA UNIÃO -FUNDEB		38.672.582,96		
1715.50.0.0	TRANSFERÊNCIAS COMPLEMENTAÇÃO UNIÃO FUNDEB-VAAT		24.271.967,18		
1715.50.0.1	TRANSF.COMP.UNIÃO FUNDEB-VAAT-PRINCIPAL	1.542.01.230.000	24.271.967,18		
1715.51.0.0	TRANSFERÊNCIAS COMPLEMENTAÇÃO UNIÃO FUNDEB-VAAF		12.275.270,78		
1715.51.0.1	TRANSF.COMP.UNIÃO FUNDEB-VAAF-PRINCIPAL	1.541.01.230.000	12.275.270,78		
1715.52.0.0	TRANSFERÊNCIAS COMPLEMENTAÇÃO UNIÃO FUNDEB-VAAR		2.125.345,00		
1715.52.0.1	TRANSF.COMP.UNIÃO FUNDEB-VAAR-PRINCIPAL	1.543.01.999.240	2.125.345,00		
1716.00.0.0	TRANSF.RECURSOS FUNDO NACIONAL ASSISTÊNCIA SOCIAL-FNAS		3.160.989,70		
1716.50.0.0	TRANSF.RECURSOS FUNDO NACIONAL ASSISTÊNCIA SOCIAL-FNAS		3.160.989,70		
1716.50.0.1	TRANSF.RECUR.-FNAS-PRINCIPAL	1.660.04.999.401	599.592,40		
1716.50.0.1	TRANSF.RECUR.-FNAS-PRINCIPAL	1.660.04.999.404	459.015,15		
1716.50.0.1	TRANSF.RECUR.-FNAS-PRINCIPAL	1.660.04.999.406	339.138,80		
1716.50.0.1	TRANSF.RECUR.-FNAS-PRINCIPAL	1.660.04.999.408	552.072,00		
1716.50.0.1	TRANSF.RECUR.-FNAS-PRINCIPAL	1.660.04.999.414	243.193,50		
1716.50.0.1	TRANSF.RECUR.-FNAS-PRINCIPAL	1.660.04.999.415	202.977,85		
1716.50.0.1	TRANSF.RECUR.-FNAS-PRINCIPAL	1.660.04.999.416	690.000,00		
1716.50.0.1	TRANSF.RECUR.-FNAS-PRINCIPAL	1.660.04.999.417	75.000,00		
1717.00.0.0	TRANSFERÊNCIAS DE CONVÊNIOS DA UNIÃO E DE SUAS ENTIDADES		500.744,00		
1717.51.0.0	TRANSF.CONVÊNIO UNIÃO PROGRAMAS DE EDUCAÇÃO		205.700,00		
1717.51.0.1	TRANSF.CONV.UNIÃO- PROGR.EDUC.-PRINCIPAL	1.570.01.999.206	205.700,00		
1717.52.0.0	TRANSF.CONVÊNIO UNIÃO PROGRAMAS ASSISTENCIA SOCIAL		31.944,00		
1717.52.0.1	TRANSF.CONV.UNIÃO PROGR.ASSIST.SOCIAL-PRINCIPAL	1.665.04.999.410	31.944,00		
1717.53.0.0	TRANSF.CONVÊNIO UNIÃO PROGRAMAS COMBATE À FOME		87.700,00		
1717.53.0.1	TRANSF.CONV.UNIÃO PROGR.COMB.FOME-PRINCIPAL	1.700.05.999.110	87.700,00		
1717.54.0.0	TRANSF.CONV.UNIÃO PROGRAMAS SANEAMENTO BÁSICO		87.700,00		
1717.54.0.1	TRANSF.CONV.UNIÃO PROGR.SANEAM.BÁSICO-PRINCIPAL	1.700.05.999.110	87.700,00		
1717.99.0.0	OUTRAS TRANSF.CONVÊNIO UNIÃO ENTIDADES		87.700,00		
1717.99.0.1	OUTRAS TRANSF.CONV.UNIÃO ENTIDADES-PRINCIPAL	1.700.05.999.110	87.700,00		
1719.00.0.0	OUTRAS TRANSFERÊNCIAS RECURSOS UNIÃO E DE SUAS ENTIDADES		1.033.270,00		
1719.57.0.0	TRANSFERÊNCIA ESPECIAL DA UNIÃO		700.000,00		
1719.57.0.1	TRANSF.ESPECIAL DA UNIÃO-PRINCIPAL	1.706.05.999.114	700.000,00		
1719.58.0.0	TRANSF.OBRIG.LEI COMPLEMENTAR Nº 176/2020		15.700,00		
1719.58.0.1	TRANSF.OBRIG.LEI COMPLEM.Nº 176/2020-PRINCIPAL	1.500.00.999.100	15.700,00		
1719.60.0.0	TRANSFERÊNCIAS ALDIR BLANC LEI Nº 14.399/2022		163.900,00		
1719.60.0.1	TRANSF.ALDIR BLANC LEI Nº 14.399/2022-PRINCIPAL	1.719.00.999.117	163.900,00		
1719.99.0.0	OUTRAS TRANSF.RECURSOS UNIÃO ENTIDADES		153.670,00		
1719.99.0.1	OUTRAS TRANSF.RECUR.UNIÃO ENTID.-PRINCIPAL	1.500.00.999.100	32.670,00		
1719.99.0.1	OUTRAS TRANSF.RECUR.UNIÃO ENTID.-PRINCIPAL	1.715.05.999.116	30.250,00		
1719.99.0.1	OUTRAS TRANSF.RECUR.UNIÃO ENTID.-PRINCIPAL	1.716.05.999.116	30.250,00		
1719.99.0.1	OUTRAS TRANSF.RECUR.UNIÃO ENTID.-PRINCIPAL	1.899.05.999.107	60.500,00		
1720.00.0.0	TRANSFERÊNCIAS ESTADOS DISTRITO FEDERAL E DE SUAS ENTIDADES			8.522.696,50	
1721.00.0.0	PARTICIPAÇÃO NA RECEITA DOS ESTADOS E DISTRITO FEDERAL		6.131.400,00		
1721.50.0.0	COTA-PARTE DO ICMS		4.700.000,00		

LUZILÂNDIA - PI

LOA 2026



**PREFEITURA MUNICIPAL DE LUZILÂNDIA**  
PRAÇA JOÃO JOSÉ FILHO, 330 - CNPJ:06554190/0001-75

Anexo 02  
Página 4

Orçamento Programa - Exercício de 2026  
**RECEITAS SEGUNDO AS CATEGORIAS ECONOMICAS**

Lei: 137, Data: 10/12/2025

Código	Especificação	F.R.-C.A.	Desdobramento	SubCategoria Fonte	Categoria Econômica
1721.50.0.1	COTA-PARTE DO ICMS - PRINCIPAL	1.500.00.999.100	4.700.000,00		
1721.51.0.0	COTA-PARTE DO IPVA		1.200.000,00		
1721.51.0.1	COTA-PARTE DO IPVA - PRINCIPAL	1.500.00.999.100	1.200.000,00		
1721.52.0.0	COTA-PARTE DO IPI - MUNICÍPIOS		8.700,00		
1721.52.0.1	COTA-PARTE DO IPI - MUNICÍPIOS - PRINCIPAL	1.500.00.999.100	8.700,00		
1721.53.0.0	COTA-PARTE CONTRIBUIÇÃO INTERVENÇÃO DOMÍNIO ECONÔMICO		85.700,00		
1721.53.0.1	COTA-PARTE-CIDE-PRINCIPAL	1.750.05.999.101	85.700,00		
1721.98.0.0	TRANSF.PARTIC.OUTRAS REC.IMPOSTOS ESTADOS DISTRITO FEDERAL		137.000,00		
1721.98.0.1	TRANSF.PARTIC.OUTRAS REC.IMP.EST.DF.-PRINCIPAL	1.500.00.999.100	137.000,00		
1723.00.0.0	TRANSFERÊNCIAS RECURSOS SISTEMA ÚNICO SAÚDE - SUS		1.671.890,00		
1723.50.0.0	TRANSFERÊNCIAS RECURSOS SISTEMA ÚNICO SAÚDE - SUS		1.671.890,00		
1723.50.0.1	TRANSF.RECURSOS-SUS-PRINCIPAL	1.621.02.999.304	812.790,00		
1723.50.0.1	TRANSF.RECURSOS-SUS-PRINCIPAL	1.621.02.999.316	859.100,00		
1724.00.0.0	TRANSF.CONVÊNIO ESTADOS E DF ENTIDADES		173.204,50		
1724.51.0.0	TRANSF. CONVÊNIO ESTADOS PROGRAMA EDUCAÇÃO		55.000,00		
1724.51.0.1	TRANSF.CONV.ESTADOS Progr.EDUCAÇÃO-PRINCIPAL	1.571.01.999.211	55.000,00		
1724.99.0.0	OUTRAS TRANSF.CONV.ESTADOS E DF E ENTIDADES		118.204,50		
1724.99.0.1	OUTRAS TRANSF.CONV.EST.E DF E ENTID.-PRINCIPAL	1.632.02.999.312	79.194,50		
1724.99.0.1	OUTRAS TRANSF.CONV.EST.E DF E ENTID.-PRINCIPAL	1.665.04.999.410	13.310,00		
1724.99.0.1	OUTRAS TRANSF.CONV.EST.E DF E ENTID.-PRINCIPAL	1.701.05.999.111	25.700,00		
1729.00.0.0	OUTRAS TRANSFERÊNCIAS DOS ESTADOS E DISTRITO FEDERAL		546.202,00		
1729.51.0.0	TRANSFERÊNCIAS DE ESTADOS DESTINADAS À ASSISTÊNCIA SOCIAL		238.502,00		
1729.51.0.1	TRANSF.ESTADOS ASSIST.SOCIAL-PRINCIPAL	1.661.04.999.409	238.502,00		
1729.52.0.0	TRANSF.RECURSOS PROGRAMAS DE EDUCAÇÃO		197.000,00		
1729.52.0.1	TRANSF.RECURSOS Progr.EDUCAÇÃO-PRINCIPAL	1.576.01.999.210	197.000,00		
1729.99.0.0	OUTRAS TRANSFERÊNCIAS DOS ESTADOS E DF		110.700,00		
1729.99.0.1	OUTRAS TRANSF.ESTADOS E DF-PRINCIPAL	1.710.05.999.113	110.700,00		
1750.00.0.0	TRANSFERÊNCIAS DE OUTRAS INSTITUIÇÕES PÚBLICAS			36.783.806,92	
1751.00.0.0	TRANSF.RECURSOS FUNDO MANUTENÇÃO DESENVOL.EDUCAÇÃO-FUNDEB		36.664.016,92		
1751.50.0.0	TRANSF.RECURSOS FUNDO MANUTENÇÃO DESENVOL.EDUCAÇÃO-FUNDEB		36.664.016,92		
1751.50.0.1	TRANSF.RECURSOS FUNDEB-PRINCIPAL	1.540.01.230.000	36.664.016,92		
1759.00.0.0	DEMAIS TRANSFERÊNCIAS DE OUTRAS INSTITUIÇÕES PÚBLICAS		119.790,00		
1759.99.0.0	DEMAIS TRANSFERÊNCIAS DE OUTRAS INSTITUIÇÕES PÚBLICAS		119.790,00		
1759.99.0.1	DEMAIS TRANSF.OUTRAS INSTIT.PÚBL.-PRINCIPAL	1.669.04.999.411	119.790,00		
1900.00.0.0	OUTRAS RECEITAS CORRENTES			75.676,98	
1920.00.0.0	INDENIZAÇÕES, RESTITUIÇÕES E RESSARCIMENTOS			18.700,00	
1922.00.0.0	RESTITUIÇÕES		18.700,00		
1922.99.0.0	OUTRAS RESTITUIÇÕES		18.700,00		
1922.99.0.1	OUTRAS RESTITUIÇÕES-PRINCIPAL	1.500.00.999.100	18.700,00		
1990.00.0.0	DEMAIS RECEITAS CORRENTES			56.976,98	
1999.00.0.0	OUTRAS RECEITAS CORRENTES		56.976,98		
1999.99.0.0	OUTRAS RECEITAS		56.976,98		
1999.99.2.0	OUTRAS REC.NÃO ARREC.NÃO PROJETADAS RFB-PRIMÁRIAS		56.976,98		
1999.99.2.1	OUTRAS REC.NÃO ARREC.NÃO PROJ.RFB-PRIM.-PRINCIPAL	1.500.00.999.100	56.976,98		
2000.00.0.0	RECEITAS DE CAPITAL				2.968.510,00
2100.00.0.0	OPERAÇÕES DE CRÉDITO			171.400,00	
2110.00.0.0	OPERAÇÕES DE CRÉDITO - MERCADO INTERNO			85.700,00	
2119.00.0.0	OUTRAS OPERAÇÕES DE CRÉDITO - MERCADO INTERNO		85.700,00		
2119.99.0.0	OUTRAS OPERAÇÕES DE CRÉDITO - MERCADO INTERNO		85.700,00		
2119.99.0.1	OUTRAS OP.CRÉDITO-MERCADO INTERNO-PRINCIPAL	1.754.05.999.106	85.700,00		
2120.00.0.0	OPERAÇÕES DE CRÉDITO - MERCADO EXTERNO			85.700,00	
2129.00.0.0	OUTRAS OPERAÇÕES DE CRÉDITO - MERCADO EXTERNO		85.700,00		
2129.99.0.0	OUTRAS OPERAÇÕES DE CRÉDITO - MERCADO EXTERNO		85.700,00		
2129.99.0.1	OUTRAS OP.CRÉDITO-MERCADO EXTERNO-PRINCIPAL	1.754.05.999.106	85.700,00		
2200.00.0.0	ALIENAÇÃO DE BENS			171.400,00	
2210.00.0.0	ALIENAÇÃO DE BENS MÓVEIS			85.700,00	
2213.00.0.0	ALIENAÇÃO DE BENS MÓVEIS E SEMOVENTES		85.700,00		
2213.01.0.0	ALIENAÇÃO DE BENS MÓVEIS E SEMOVENTES		85.700,00		
2213.01.0.1	ALIENAÇÃO BENS MÓVEIS SEMOVENTES-PRINCIPAL	1.755.05.999.105	85.700,00		

LUZILÂNDIA - PI

LOA 2026



**PREFEITURA MUNICIPAL DE LUZILÂNDIA**  
PRAÇA JOÃO JOSÉ FILHO, 330 - CNPJ:06554190/0001-75

Anexo 02  
Página 5

Orçamento Programa - Exercício de 2026

**RECEITAS SEGUNDO AS CATEGORIAS ECONOMICAS**

Lei: 137, Data: 10/12/2025

Código	Especificação	F.R.-C.A.	Desdobramento	SubCategoria Fonte	Categoria Econômica
2220.00.0.0	ALIENAÇÃO DE BENS IMÓVEIS			85.700,00	
2221.00.0.0	ALIENAÇÃO DE BENS IMÓVEIS		85.700,00		
2221.01.0.0	ALIENAÇÃO DE BENS IMÓVEIS		85.700,00		
2221.01.0.1	ALIENAÇÃO DE BENS IMÓVEIS - PRINCIPAL	1.755.05.999.105	85.700,00		
2400.00.0.0	TRANSFERÊNCIAS DE CAPITAL			2.480.010,00	
2410.00.0.0	TRANSFERÊNCIAS DA UNIÃO E DE SUAS ENTIDADES			1.854.006,00	
2411.00.0.0	TRANSFERÊNCIAS RECURSOS SISTEMA ÚNICO SAÚDE - SUS		339.412,00		
2411.50.0.0	TRANSF.RECURSOS-SUS-FUNDO A FUNDO - BLOCO DE MANUTENÇÃO		339.412,00		
2411.50.1.0	TRANSF.RECUR.-SUS-BLOCO MANUTENÇÃO-ATENÇÃO PRIMÁRIA		339.412,00		
2411.50.1.1	TRANSF.-SUS-BLOCO MANUT.ATEN.PRIMÁRIA-PRINCIPAL	1.601.02.999.303	309.412,00		
2411.50.1.1	TRANSF.-SUS-BLOCO MANUT.ATEN.PRIMÁRIA-PRINCIPAL	1.601.02.999.314	30.000,00		
2412.00.0.0	TRANSF.RECUR.FUNDO NACIONAL DESENVOLVIMENTO EDUCAÇÃO-FNDE		245.000,00		
2412.50.0.0	TRANSF.RECUR. PROGRAMAS EDUCAÇÃO		245.000,00		
2412.50.1.0	TRANSF.PROGR.TRANSF.ESC.ED.BÁSICA-CAMINHO ESCOLA		55.000,00		
2412.50.1.1	TRANSF.PROGR.TRANSF.ESC.ED.BÁS.-CAMINHO ESCOLA-PRINCIPAL	1.599.01.999.205	55.000,00		
2412.50.2.0	TRANS.PROGR.NAC.REEST.AQ.EQUIP.ED.INFANTIL-PRO INFÂNCIA		55.000,00		
2412.50.2.1	TRANS.PROG.NAC.REEST.AQ.EQUIP.ED.INF.L-PROINFÂNCIA-PRINCIPAL	1.599.01.999.208	55.000,00		
2412.50.9.0	OUTRAS TRANSFERÊNCIAS DESTINADAS A PROGRAMAS DE EDUCAÇÃO		135.000,00		
2412.50.9.1	OUTRAS TRANSF. PROGR.EDUCAÇÃO-PRINCIPAL	1.599.01.999.209	135.000,00		
2413.00.0.0	TRANSF.RECURSOS FUNDO NACIONAL ASSISTÊNCIA SOCIAL-FNAS		622.094,00		
2413.50.0.0	TRANSF.RECURSOS FUNDO NACIONAL ASSISTÊNCIA SOCIAL-FNAS		622.094,00		
2413.50.0.1	TRANSF.RECUR.FUNDO NAC.ASSIST.SOCIAL-FNAS-PRINCIPAL	1.660.04.999.408	436.634,00		
2413.50.0.1	TRANSF.RECUR.FUNDO NAC.ASSIST.SOCIAL-FNAS-PRINCIPAL	1.665.04.999.410	185.460,00		
2414.00.0.0	TRANSFERÊNCIAS DE CONVÊNIO DA UNIÃO E DE SUAS ENTIDADES		582.500,00		
2414.51.0.0	TRANSF. CONVÊNIO UNIÃO PROGRAMAS EDUCAÇÃO		55.700,00		
2414.51.0.1	TRANSF. CONV.UNIÃO PROGR.EDUCAÇÃO-PRINCIPAL	1.570.01.999.206	55.700,00		
2414.52.0.0	TRANSF. CONVÊNIO UNIÃO PROGRAMAS DE SANEAMENTO BÁSICO		87.700,00		
2414.52.0.1	TRANSF.CONV.UNIÃO PROGR.SANEAM.BÁSICO-PRINCIPAL	1.700.05.999.110	87.700,00		
2414.53.0.0	TRANSF.CONVÊNIO UNIÃO PROGRAMAS MEIO AMBIENTE		87.700,00		
2414.53.0.1	TRANSF.CONV.UNIÃO PROGR.MEIO AMBIENTE-PRINCIPAL	1.700.05.999.110	87.700,00		
2414.54.0.0	TRANSF.CONVÊNIO UNIÃO PROGRAMAS INFRAESTRUTURA TRANSPORTE		200.700,00		
2414.54.0.1	TRANSF.CONV.UNIÃO PROGR.INFRA.TRANSP.-PRINCIPAL	1.700.05.999.110	200.700,00		
2414.99.0.0	OUTRAS TRANSFERÊNCIAS CONVÊNIO UNIÃO E DE SUAS ENTIDADES		150.700,00		
2414.99.0.1	OUTRAS TRANSF.CONV.UNIÃO SUAS ENTID.-PRINCIPAL	1.700.05.999.110	150.700,00		
2419.00.0.0	OUTRAS TRANSF. RECURSOS UNIÃO E DE SUAS ENTIDADES		65.000,00		
2419.51.0.0	TRANSFERÊNCIA ESPECIAL DA UNIÃO		65.000,00		
2419.51.0.1	TRANSFERÊNCIA ESPECIAL UNIÃO-PRINCIPAL	1.706.05.999.114	65.000,00		
2420.00.0.0	TRANSF.ESTADOS E DO DISTRITO FEDERAL E DE SUAS ENTIDADES			626.004,00	
2422.00.0.0	TRANSF.CONVÊNIO ESTADOS E DF E DE SUAS ENTIDADES		454.604,00		
2422.50.0.0	TRANSFERÊNCIAS CONVÊNIO ESTADOS PARA SUS		111.804,00		
2422.50.0.1	TRANSF.CONV.ESTADOS PARA SUS-PRINCIPAL	1.632.02.999.312	111.804,00		
2422.51.0.0	TRANSF.CONVÊNIO ESTADOS PROGRAMA EDUCAÇÃO		65.000,00		
2422.51.0.1	TRANSF.CONV.ESTADOS PROGR.EDUCAÇÃO-PRINCIPAL	1.571.01.999.211	65.000,00		
2422.52.0.0	TRANSFERÊNCIAS CONVÊNIO ESTADOS SANEAMENTO BÁSICO		25.700,00		
2422.52.0.1	TRANSF.CONV.ESTADOS PROGR.SANEAM.BÁSICO-PRINCIPAL	1.701.05.999.111	25.700,00		
2422.53.0.0	TRANSFERÊNCIAS CONVÊNIO ESTADOS PROGRAMAS DE MEIO AMBIENTE		25.700,00		
2422.53.0.1	TRANSF.CONV.ESTADOS PROGR.MEIO AMBIENTE-PRINCIPAL	1.701.05.999.111	25.700,00		
2422.54.0.0	TRANSF.CONVÊNIO ESTADOS PROGR.INFRAESTRUTURA TRANSPORTE		25.700,00		
2422.54.0.1	TRANSF.CONV.ESTAD.PROGR.INFRAEST.TRANSP.-PRINCIPAL	1.701.05.999.111	25.700,00		
2422.99.0.0	OUTRAS TRANSF.CONV. ESTADOS E DF E DE SUA ENTIDADES		200.700,00		
2422.99.0.1	OUTRAS TRANSF.CONV.EST/DFSUA ENTID.-PRINCIPAL	1.701.05.999.113	200.700,00		
2429.00.0.0	OUTRAS TRANSFERÊNCIAS DE RECURSOS DOS ESTADOS		171.400,00		



**PREFEITURA MUNICIPAL DE LUZILÂNDIA**  
 PRAÇA JOÃO JOSÉ FILHO, 330 - CNPJ:06554190/0001-75

Orçamento Programa - Exercício de 2026  
**RECEITAS SEGUNDO AS CATEGORIAS ECONOMICAS**

Anexo 02  
 Página 6

Lei: 137, Data: 10/12/2025

Código	Especificação	F.R.-C.A.	Desdobramento	SubCategoria Fonte	Categoria Econômica
2429.99.0.0	OUTRAS TRANSFERÊNCIAS DE RECURSOS DOS ESTADOS		171.400,00		
2429.99.0.1	OUTRAS TRANSF.RECURSOS ESTADOS-PRINCIPAL	1.710.05.999.113	110.700,00		
2429.99.0.1	OUTRAS TRANSF.RECURSOS ESTADOS-PRINCIPAL	1.748.05.999.107	60.700,00		
2900.00.0.0	OUTRAS RECEITAS DE CAPITAL			145.700,00	
2990.00.0.0	DEMAIS RECEITAS DE CAPITAL			145.700,00	
2999.00.0.0	OUTRAS RECEITAS DE CAPITAL		145.700,00		
2999.99.0.0	OUTRAS RECEITAS DE CAPITAL		145.700,00		
2999.99.0.1	OUTRAS RECEITAS DE CAPITAL - PRINCIPAL	1.747.05.999.107	145.700,00		
9000.00.0.0	(R) DEDUCOES DA RECEITA				-9.048.020,00
9500.00.0.0	(R) DEDUÇÕES DO FUNDEB			-9.048.020,00	
9510.00.0.0	(R) DEDUÇÕES DO FUNDEB		-9.048.020,00		
9510.00.0.0	(R) DEDUÇÕES DO FUNDEB		-9.048.020,00	-9.048.020,00	
9510.00.0.0	(R) DEDUÇÕES DO FUNDEB	1.500.00.999.100	-9.048.020,00		
<b>Total das Receitas (exceto Intra-Orçamentárias)</b>					<b>154.000.000,00</b>

#### TOTALIZAÇÃO DAS RECEITAS POR CATEGORIA ECONOMICA

RECEITA CORRENTE

151.031.490,00

RECEITA DE CAPITAL

2.968.510,00

FERNANDA PINTO MARQUES:75560020397  
 Assinado de forma digital por FERNANDA PINTO MARQUES:75560020397  
 Dados: 2025.12.12 11:05:10 -03'00'

FERNANDA PINTO MARQUES  
 PREFEITA MUNICIPAL  
 755.600.203-97

FRANCISCO JULIANO SOARES MONTE:93787979387  
 Assinado de forma digital por FRANCISCO JULIANO SOARES MONTE:93787979387  
 Dados: 2025.12.12 11:20:27 -03'00'

FRANCISCO JULIANO SOARES MONTE  
 CONTADOR CRC:10.707/O-6  
 937.879.793-87



**PREFEITURA MUNICIPAL DE LUZILÂNDIA**  
PRAÇA JOÃO JOSÉ FILHO, 330 - CNPJ:06554190/0001-75

Orçamento Programa - Exercício de 2026  
Anexo 02  
Página 1  
Lei: 137, Data: 10/12/2025

**NATUREZA DA DESPESA - CONSOLIDAÇÃO GERAL**

Código	Especificação	Elemento	Modalidade	Grupo	Categoria Econômica
30.00.00	DESPESAS CORRENTES				139.990.338,73
31.00.00	PESSOAL E ENCARGOS SOCIAIS			78.103.124,76	
31.90.00	APLICAÇÕES DIRETAS		78.103.124,76		
31.90.04	CONTRATAÇÃO POR TEMPO DETERMINADO	21.986.511,95			
31.90.11	VENCIMENTOS E VANTAGENS FIXAS - PESSOAL CIVIL	47.902.389,49			
31.90.13	OBRIGAÇÕES PATRONAIS	6.368.704,86			
31.90.16	OUTRAS DESPESAS VARIÁVEIS - PESSOAL CIVIL	389.770,88			
31.90.91	SENTENÇAS JUDICIAIS	1.255.279,88			
31.90.92	DESPESAS DE EXERCÍCIOS ANTERIORES	185.467,70			
31.90.94	INDENIZAÇÕES E RESTITUIÇÕES TRABALHISTAS	15.000,00			
32.00.00	JUROS E ENCARGOS DA DÍVIDA			5.000,00	
32.90.00	APLICAÇÕES DIRETAS		5.000,00		
32.90.21	JUROS SOBRE A DÍVIDA POR CONTRATO	5.000,00			
33.00.00	OUTRAS DESPESAS CORRENTES			61.882.213,97	
33.50.00	TRANSFERÊNCIAS A INSTITUIÇÕES PRIVADAS SEM FINS LUCRATIVOS		110.000,00		
33.50.41	CONTRIBUIÇÕES	105.000,00			
33.50.43	SUBVENÇÕES SOCIAIS	5.000,00			
33.90.00	APLICAÇÕES DIRETAS		61.772.213,97		
33.90.04	CONTRATAÇÃO POR TEMPO DETERMINADO	160.000,00			
33.90.08	OUTROS BENEFÍCIOS ASSISTENCIAIS DO SERVIDOR E DO MILITAR	5.000,00			
33.90.14	DIÁRIAS - CIVIL	525.017,06			
33.90.18	AUXÍLIO FINANCEIRO A ESTUDANTES	620.000,00			
33.90.30	MATERIAL DE CONSUMO	24.930.460,84			
33.90.31	PREMIAÇÕES CULTURAIS, ARTÍSTICAS, CIENTÍFICAS, DESPORTIVAS E	113.500,00			
33.90.32	MATERIAL, BEM OU SERVIÇO PARA DISTRIBUIÇÃO GRATUITA	664.672,60			
33.90.33	PASSAGENS E DESPESAS COM LOCOMOÇÃO	143.170,00			
33.90.35	SERVIÇOS DE CONSULTORIA	555.000,00			
33.90.36	OUTROS SERVIÇOS DE TERCEIROS - PESSOA FÍSICA	15.924.647,80			
33.90.39	OUTROS SERVIÇOS DE TERCEIROS - PESSOA JURÍDICA	16.309.502,29			
33.90.40	SERVIÇOS DE TECNOLOGIA DA INFORMAÇÃO E COMUNICAÇÃO - PJ	424.974,00			
33.90.47	OBRIGAÇÕES TRIBUTÁRIAS E CONTRIBUTIVAS	520.804,35			
33.90.48	OUTROS AUXÍLIOS FINANCEIROS A PESSOAS FÍSICAS	652.378,55			
33.90.91	SENTENÇAS JUDICIAIS	58.758,72			
33.90.92	DESPESAS DE EXERCÍCIOS ANTERIORES	114.100,96			
33.90.93	INDENIZAÇÕES E RESTITUIÇÕES	50.226,80			
40.00.00	DESPESAS DE CAPITAL				12.568.661,27
44.00.00	INVESTIMENTOS			11.693.726,27	
44.90.00	APLICAÇÕES DIRETAS		11.693.726,27		
44.90.30	MATERIAL DE CONSUMO	40.000,00			
44.90.39	OUTROS SERVIÇOS DE TERCEIROS - PESSOA JURÍDICA	36.400,00			
44.90.51	OBRAS E INSTALAÇÕES	4.983.043,85			
44.90.52	EQUIPAMENTOS E MATERIAL PERMANENTE	6.537.014,42			
44.90.61	AQUISIÇÃO DE IMÓVEIS	97.268,00			
46.00.00	AMORTIZAÇÃO DA DÍVIDA			874.935,00	
46.90.00	APLICAÇÕES DIRETAS		874.935,00		
46.90.71	PRINCIPAL DA DÍVIDA CONTRATUAL RESGATADO	874.935,00			
99.00.00	RESERVA DE CONTINGÊNCIA				1.441.000,00
99.99.00	RESERVA DE CONTINGÊNCIA			1.441.000,00	
99.99.99	RESERVA DE CONTINGÊNCIA	1.441.000,00			
<b>TOTAL</b>					<b>154.000.000,00</b>

FERNANDA PINTO  
MARQUES:7556002  
Q397

Assinado de forma digital por  
FERNANDA PINTO  
MARQUES:75560020397  
Dados: 2025.12.12 11:05:30  
03'00'

FERNANDA PINTO MARQUES  
PREFEITA MUNICIPAL  
755.600.203-97

FRANCISCO JULIANO  
SOARES  
MONTE:93787979387

Assinado de forma digital por  
FRANCISCO JULIANO SOARES  
MONTE:93787979387  
Dados: 2025.12.12 11:21:21  
-03'00'

FRANCISCO JULIANO SOARES MONTE  
CONTADOR CRC:10.707/O-6  
937.879.793-87

**PREFEITURA MUNICIPAL DE LUZILÂNDIA**

PRAÇA JOÃO JOSÉ FILHO, 330 - CNPJ:06554190/0001-75

Orçamento Programa - Exercício de 2026

**ANÁLISE DA DESPESA EM PORCENTAGEM**

Quadro 22

Página 1

Lei: 137, Data: 10/12/2025

Código	Especificação	Elemento	Modalidade	Grupo	Categoria Econômica
3.0.00.00	DESPESAS CORRENTES	0	0	0	90,9028
3.1.00.00	PESSOAL E ENCARGOS SOCIAIS	0	0	50,7163	0
3.1.90.00	APLICAÇÕES DIRETAS	0	50,7163	0	0
3.1.90.04	CONTRATAÇÃO POR TEMPO DETERMINADO	14,277	0	0	0
3.1.90.11	VENCIMENTOS E VANTAGENS FIXAS - PESSOAL CIVIL	31,1054	0	0	0
3.1.90.13	OBRIGAÇÕES PATRONAIS	4,1355	0	0	0
3.1.90.16	OUTRAS DESPESAS VARIÁVEIS - PESSOAL CIVIL	0,2531	0	0	0
3.1.90.91	SENTENÇAS JUDICIAIS	0,8151	0	0	0
3.1.90.92	DESPESAS DE EXERCÍCIOS ANTERIORES	0,1204	0	0	0
3.1.90.94	INDENIZAÇÕES E RESTITUIÇÕES TRABALHISTAS	0,0097	0	0	0
3.2.00.00	JUROS E ENCARGOS DA DÍVIDA	0	0	0,0032	0
3.2.90.00	APLICAÇÕES DIRETAS	0	0,0032	0	0
3.2.90.21	JUROS SOBRE A DÍVIDA POR CONTRATO	0,0032	0	0	0
3.3.00.00	OUTRAS DESPESAS CORRENTES	0	0	40,1833	0
3.3.50.00	TRANSFERÊNCIAS A INSTITUIÇÕES PRIVADAS SEM FINS LUCRATIVO:	0	0,0714	0	0
3.3.50.41	CONTRIBUIÇÕES	0,0682	0	0	0
3.3.50.43	SUBVENÇÕES SOCIAIS	0,0032	0	0	0
3.3.90.00	APLICAÇÕES DIRETAS	0	40,1118	0	0
3.3.90.04	CONTRATAÇÃO POR TEMPO DETERMINADO	0,1039	0	0	0
3.3.90.08	OUTROS BENEFÍCIOS ASSISTENCIAIS DO SERVIDOR E DO MILITAR	0,0032	0	0	0
3.3.90.14	DIÁRIAS - CIVIL	0,3409	0	0	0
3.3.90.18	AUXÍLIO FINANCEIRO A ESTUDANTES	0,4026	0	0	0
3.3.90.30	MATERIAL DE CONSUMO	16,1886	0	0	0
3.3.90.31	PREMIAÇÕES CULTURAIS, ARTÍSTICAS, CIENTÍFICAS, DESPORTIVAS	0,0737	0	0	0
3.3.90.32	MATERIAL, BEM OU SERVIÇO PARA DISTRIBUIÇÃO GRATUITA	0,4316	0	0	0
3.3.90.33	PASSAGENS E DESPESAS COM LOCOMOÇÃO	0,093	0	0	0
3.3.90.35	SERVIÇOS DE CONSULTORIA	0,3604	0	0	0
3.3.90.36	OUTROS SERVIÇOS DE TERCEIROS - PESSOA FÍSICA	10,3407	0	0	0
3.3.90.39	OUTROS SERVIÇOS DE TERCEIROS - PESSOA JURÍDICA	10,5906	0	0	0
3.3.90.40	SERVIÇOS DE TECNOLOGIA DA INFORMAÇÃO E COMUNICAÇÃO - P.	0,276	0	0	0
3.3.90.47	OBRIGAÇÕES TRIBUTÁRIAS E CONTRIBUTIVAS	0,3382	0	0	0
3.3.90.48	OUTROS AUXÍLIOS FINANCEIROS A PESSOAS FÍSICAS	0,4236	0	0	0
3.3.90.91	SENTENÇAS JUDICIAIS	0,0382	0	0	0
3.3.90.92	DESPESAS DE EXERCÍCIOS ANTERIORES	0,0741	0	0	0
3.3.90.93	INDENIZAÇÕES E RESTITUIÇÕES	0,0326	0	0	0
4.0.00.00	DESPESAS DE CAPITAL	0	0	0	8,1615
4.4.00.00	INVESTIMENTOS	0	0	7,5933	0
4.4.90.00	APLICAÇÕES DIRETAS	0	7,5933	0	0
4.4.90.30	MATERIAL DE CONSUMO	0,026	0	0	0
4.4.90.39	OUTROS SERVIÇOS DE TERCEIROS - PESSOA JURÍDICA	0,0236	0	0	0
4.4.90.51	OBRAS E INSTALAÇÕES	3,2357	0	0	0
4.4.90.52	EQUIPAMENTOS E MATERIAL PERMANENTE	4,2448	0	0	0
4.4.90.61	AQUISIÇÃO DE IMÓVEIS	0,0632	0	0	0
4.6.00.00	AMORTIZAÇÃO DA DÍVIDA	0	0	0,5681	0
4.6.90.00	APLICAÇÕES DIRETAS	0	0,5681	0	0
4.6.90.71	PRINCIPAL DA DÍVIDA CONTRATUAL RESGATADO	0,5681	0	0	0
9.0.00.00	RESERVA DE CONTINGÊNCIA	0	0	0	0,9357
9.9.00.00	RESERVA DE CONTINGÊNCIA	0	0	0,9357	0
9.9.99.00	RESERVA DE CONTINGÊNCIA	0	0,9357	0	0
9.9.99.99	RESERVA DE CONTINGÊNCIA	0,9357	0	0	0



**PREFEITURA MUNICIPAL DE LUZILÂNDIA**  
PRAÇA JOÃO JOSÉ FILHO, 330 - CNPJ:06554190/0001-75  
Orçamento Programa - Exercício de 2026  
**ANÁLISE DA DESPESA EM PORCENTAGEM**

Quadro 22  
Página 2

Lei: 137, Data: 10/12/2025

Código	Especificação	Elemento	Modalidade	Grupo	Categoria Econômica
<b>TOTAL</b>					100,00

FERNANDA PINTO MARQUES:75560020397  
Assinado de forma digital por FERNANDA PINTO MARQUES:75560020397  
Dados: 2025.12.12 11:05:54 -03'00'

FERNANDA PINTO MARQUES  
PREFEITA MUNICIPAL  
755.600.203-97

FRANCISCO JULIANO SOARES MONTE:93787979387  
Assinado de forma digital por FRANCISCO JULIANO SOARES MONTE:93787979387  
Dados: 2025.12.12 11:22:01 -03'00'

FRANCISCO JULIANO SOARES MONTE  
CONTADOR CRC:10.707/O-6  
937.879.793-87



**PREFEITURA MUNICIPAL DE LUZILÂNDIA**  
PRAÇA JOÃO JOSÉ FILHO, 330 - CNPJ:06554190/0001-75  
Orçamento Programa - Exercício de 2026  
**NATUREZA DA DESPESA POR ORGÃO E UNIDADE**

Anexo 02  
Página 1

Lei: 137, Data: 10/12/2025

Código	Especificação	F.R.-C.A.	Elemento	Modalidade	Grupo	Categoria Econômica
PODER	01 PODER LEGISLATIVO					
ORGÃO	01 CÂMARA MUNICIPAL DE LUZILÂNDIA					
UNIDADE	00 CÂMARA MUNICIPAL DE LUZILÂNDIA					
3.0.00.00	DESPESAS CORRENTES					3.545.000,00
3.1.00.00	PESSOAL E ENCARGOS SOCIAIS				2.383.000,00	
3.1.90.00	APLICAÇÕES DIRETAS			2.383.000,00		
3.1.90.04	CONTRATAÇÃO POR TEMPO DETERMINADO	1.500.00.999.109	220.000,00			
3.1.90.11	VENCIMENTOS E VANTAGENS FIXAS - PESSOAL CIVIL	1.500.00.999.109	1.905.000,00			
3.1.90.13	OBRIGAÇÕES PATRONAIS	1.500.00.999.109	258.000,00			
3.3.00.00	OUTRAS DESPESAS CORRENTES				1.162.000,00	
3.3.50.00	TRANSFERÊNCIAS A INSTITUIÇÕES PRIVADAS SEM FINS LUCRATIVAS			25.000,00		
3.3.50.41	CONTRIBUIÇÕES	1.500.00.999.109	25.000,00			
3.3.90.00	APLICAÇÕES DIRETAS			1.137.000,00		
3.3.90.14	DIÁRIAS - CIVIL	1.500.00.999.109	72.000,00			
3.3.90.30	MATERIAL DE CONSUMO	1.500.00.999.109	105.000,00			
3.3.90.33	PASSAGENS E DESPESAS COM LOCOMOÇÃO	1.500.00.999.109	5.000,00			
3.3.90.35	SERVIÇOS DE CONSULTORIA	1.500.00.999.109	50.000,00			
3.3.90.36	OUTROS SERVIÇOS DE TERCEIROS - PESSOA FÍSICA	1.500.00.999.109	320.000,00			
3.3.90.39	OUTROS SERVIÇOS DE TERCEIROS - PESSOA JURÍDICA	1.500.00.999.109	465.000,00			
3.3.90.40	SERVIÇOS DE TECNOLOGIA DA INFORMAÇÃO E COMUNICAÇÃO	1.500.00.999.109	120.000,00			
4.0.00.00	DESPESAS DE CAPITAL					115.000,00
4.4.00.00	INVESTIMENTOS				115.000,00	
4.4.90.00	APLICAÇÕES DIRETAS			115.000,00		
4.4.90.51	OBRAS E INSTALAÇÕES	1.500.00.999.109	65.000,00			
4.4.90.52	EQUIPAMENTOS E MATERIAL PERMANENTE	1.500.00.999.109	50.000,00			
<b>TOTAL</b>						<b>3.660.000,00</b>

**PREFEITURA MUNICIPAL DE LUZILÂNDIA**

PRAÇA JOÃO JOSÉ FILHO, 330 - CNPJ:06554190/0001-75

Orçamento Programa - Exercício de 2026

**NATUREZA DA DESPESA POR ORGÃO E UNIDADE**

Anexo 02

Página 2

Lei: 137, Data: 10/12/2025

PODER 02 PODER EXECUTIVO						
ORGÃO 01 GABINETE DO PREFEITO						
UNIDADE 00 GABINETE DO PREFEITO						
Código	Especificação	F.R.-C.A.	Elemento	Modalidade	Grupo	Categoria Econômica
3.0.00.00	DESPESAS CORRENTES					1.255.000,00
3.1.00.00	PESSOAL E ENCARGOS SOCIAIS				640.000,00	
3.1.90.00	APLICAÇÕES DIRETAS			640.000,00		
3.1.90.04	CONTRATAÇÃO POR TEMPO DETERMINADO	1.500.00.999.100	50.000,00			
3.1.90.11	VENCIMENTOS E VANTAGENS FIXAS - PESSOAL CIVIL	1.500.00.999.100	580.000,00			
3.1.90.92	DESPESAS DE EXERCÍCIOS ANTERIORES	1.500.00.999.100	10.000,00			
3.3.00.00	OUTRAS DESPESAS CORRENTES				615.000,00	
3.3.50.00	TRANSFERÊNCIAS A INSTITUIÇÕES PRIVADAS SEM FINS LUCRATIVAS			40.000,00		
3.3.50.41	CONTRIBUIÇÕES	1.500.00.999.100	40.000,00			
3.3.90.00	APLICAÇÕES DIRETAS			575.000,00		
3.3.90.14	DIÁRIAS - CIVIL	1.500.00.999.100	50.000,00			
3.3.90.30	MATERIAL DE CONSUMO	1.500.00.999.100	70.000,00			
3.3.90.33	PASSAGENS E DESPESAS COM LOCOMOÇÃO	1.500.00.999.100	40.000,00			
3.3.90.35	SERVIÇOS DE CONSULTORIA	1.500.00.999.100	215.000,00			
3.3.90.36	OUTROS SERVIÇOS DE TERCEIROS - PESSOA FÍSICA	1.500.00.999.100	120.000,00			
3.3.90.39	OUTROS SERVIÇOS DE TERCEIROS - PESSOA JURÍDICA	1.500.00.999.100	80.000,00			
4.0.00.00	DESPESAS DE CAPITAL					55.000,00
4.4.00.00	INVESTIMENTOS				55.000,00	
4.4.90.00	APLICAÇÕES DIRETAS			55.000,00		
4.4.90.52	EQUIPAMENTOS E MATERIAL PERMANENTE	1.500.00.999.100	55.000,00			
<b>TOTAL</b>						<b>1.310.000,00</b>

**PREFEITURA MUNICIPAL DE LUZILÂNDIA**

PRAÇA JOÃO JOSÉ FILHO, 330 - CNPJ:06554190/0001-75

Orçamento Programa - Exercício de 2026

**NATUREZA DA DESPESA POR ORGÃO E UNIDADE**

Anexo 02

Página 3

Lei: 137, Data: 10/12/2025

PODER 02 PODER EXECUTIVO						
ORGÃO 02 GABINETE DO VICE-PREFEITO						
UNIDADE 00 GABINETE DA VICE-PREFEITA (O)						
Código	Especificação	F.R.-C.A.	Elemento	Modalidade	Grupo	Categoria Econômica
3.0.00.00	DESPESAS CORRENTES					190.000,00
3.1.00.00	PESSOAL E ENCARGOS SOCIAIS				180.000,00	
3.1.90.00	APLICAÇÕES DIRETAS			180.000,00		
3.1.90.11	VENCIMENTOS E VANTAGENS FIXAS - PESSOAL CIVIL	1.500.00.999.100	180.000,00			
3.3.00.00	OUTRAS DESPESAS CORRENTES				10.000,00	
3.3.90.00	APLICAÇÕES DIRETAS			10.000,00		
3.3.90.14	DIÁRIAS - CIVIL	1.500.00.999.100	10.000,00			
<b>TOTAL</b>						<b>190.000,00</b>



**PREFEITURA MUNICIPAL DE LUZILÂNDIA**

PRAÇA JOÃO JOSÉ FILHO, 330 - CNPJ:06554190/0001-75

Orçamento Programa - Exercício de 2026

**NATUREZA DA DESPESA POR ORGÃO E UNIDADE**

Anexo 02  
Página 4

Lei: 137, Data: 10/12/2025

PODER 02 PODER EXECUTIVO						
ORGÃO 03 CONTROLADORIA GERAL DO MUNICÍPIO - CGM						
UNIDADE 00 CONTROLADORIA GERAL DO MUNICÍPIO - CGM						
Código	Especificação	F.R.-C.A.	Elemento	Modalidade	Grupo	Categoria Econômica
3.0.00.00	DESPESAS CORRENTES					245.000,00
3.1.00.00	PESSOAL E ENCARGOS SOCIAIS				140.000,00	
3.1.90.00	APLICAÇÕES DIRETAS			140.000,00		
3.1.90.04	CONTRATAÇÃO POR TEMPO DETERMINADO	1.500.00.999.100	36.000,00			
3.1.90.11	VENCIMENTOS E VANTAGENS FIXAS - PESSOAL CIVIL	1.500.00.999.100	104.000,00			
3.3.00.00	OUTRAS DESPESAS CORRENTES				105.000,00	
3.3.90.00	APLICAÇÕES DIRETAS			105.000,00		
3.3.90.14	DIÁRIAS - CIVIL	1.500.00.999.100	5.000,00			
3.3.90.30	MATERIAL DE CONSUMO	1.500.00.999.100	50.000,00			
3.3.90.36	OUTROS SERVIÇOS DE TERCEIROS - PESSOA FÍSICA	1.500.00.999.100	50.000,00			
<b>TOTAL</b>						<b>245.000,00</b>



**PREFEITURA MUNICIPAL DE LUZILÂNDIA**

PRAÇA JOÃO JOSÉ FILHO, 330 - CNPJ:06554190/0001-75

Orçamento Programa - Exercício de 2026

**NATUREZA DA DESPESA POR ORGÃO E UNIDADE**

Anexo 02  
Página 5

Lei: 137, Data: 10/12/2025

PODER 02 PODER EXECUTIVO						
ORGÃO 04 SECRETARIA MUNICIPAL DE FINANÇAS						
UNIDADE 00 SECRETARIA MUNICIPAL DE FINANÇAS						
Código	Especificação	F.R.-C.A.	Elemento	Modalidade	Grupo	Categoria Econômica
3.0.00.00	DESPESAS CORRENTES					1.244.000,00
3.1.00.00	PESSOAL E ENCARGOS SOCIAIS				444.000,00	
3.1.90.00	APLICAÇÕES DIRETAS			444.000,00		
3.1.90.04	CONTRATAÇÃO POR TEMPO DETERMINADO	1.500.00.999.100	44.000,00			
3.1.90.11	VENCIMENTOS E VANTAGENS FIXAS - PESSOAL CIVIL	1.500.00.999.100	400.000,00			
3.3.00.00	OUTRAS DESPESAS CORRENTES				800.000,00	
3.3.90.00	APLICAÇÕES DIRETAS			800.000,00		
3.3.90.14	DIÁRIAS - CIVIL	1.500.00.999.100	40.000,00			
3.3.90.30	MATERIAL DE CONSUMO	1.500.00.999.100	10.000,00			
3.3.90.35	SERVIÇOS DE CONSULTORIA	1.500.00.999.100	240.000,00			
3.3.90.36	OUTROS SERVIÇOS DE TERCEIROS - PESSOA FÍSICA	1.500.00.999.100	80.000,00			
3.3.90.39	OUTROS SERVIÇOS DE TERCEIROS - PESSOA JURÍDICA	1.500.00.999.100	430.000,00			
4.0.00.00	DESPESAS DE CAPITAL					20.000,00
4.4.00.00	INVESTIMENTOS				20.000,00	
4.4.90.00	APLICAÇÕES DIRETAS			20.000,00		
4.4.90.52	EQUIPAMENTOS E MATERIAL PERMANENTE	1.500.00.999.100	20.000,00			
<b>TOTAL</b>						<b>1.264.000,00</b>



## PREFEITURA MUNICIPAL DE LUZILÂNDIA

PRAÇA JOÃO JOSÉ FILHO, 330 - CNPJ:06554190/0001-75

Orçamento Programa - Exercício de 2026

## NATUREZA DA DESPESA POR ORGÃO E UNIDADE

Anexo 02

Página 6

Lei: 137, Data: 10/12/2025

PODER		02 PODER EXECUTIVO				
ORGÃO		05 SECRETARIA MUNICIPAL DE ADMINISTRAÇÃO				
UNIDADE		00 SECRETARIA MUNICIPAL DE ADMINISTRAÇÃO				
Código	Especificação	F.R.-C.A.	Elemento	Modalidade	Grupo	Categoria Econômica
3.0.00.00	DESPESAS CORRENTES					585.700,00
3.0.00.00	DESPESAS CORRENTES					550.000,00
3.0.00.00	DESPESAS CORRENTES					869,35
3.0.00.00	DESPESAS CORRENTES					60.700,00
3.0.00.00	DESPESAS CORRENTES					60.500,00
3.0.00.00	DESPESAS CORRENTES					79.935,00
3.0.00.00	DESPESAS CORRENTES					211.400,00
3.0.00.00	DESPESAS CORRENTES					10.700,00
3.0.00.00	DESPESAS CORRENTES					7.736.222,07
3.0.00.00	DESPESAS CORRENTES					7.200,00
3.0.00.00	DESPESAS CORRENTES					7.300,00
3.1.00.00	PESSOAL E ENCARGOS SOCIAIS				2.915.000,00	
3.1.90.00	APLICAÇÕES DIRETAS			2.915.000,00		
3.1.90.04	CONTRATAÇÃO POR TEMPO DETERMINADO	1.500.00.999.100	10.000,00			
3.1.90.11	VENCIMENTOS E VANTAGENS FIXAS - PESSOAL CIVIL	1.500.00.999.100	1.180.000,00			
3.1.90.13	OBRIGAÇÕES PATRONAIS	1.500.00.999.100	425.000,00			
3.1.90.16	OUTRAS DESPESAS VARIÁVEIS - PESSOAL CIVIL	1.500.00.999.100	5.000,00			
3.1.90.91	SENTENÇAS JUDICIAIS	1.500.00.999.100	1.160.000,00			
3.1.90.91	SENTENÇAS JUDICIAIS	1.720.05.999.115	70.000,00			
3.1.90.92	DESPESAS DE EXERCÍCIOS ANTERIORES	1.500.00.999.100	60.000,00			
3.1.90.94	INDENIZAÇÕES E RESTITUIÇÕES TRABALHISTAS	1.500.00.999.100	5.000,00			
3.2.00.00	JUROS E ENCARGOS DA DÍVIDA				5.000,00	
3.2.90.00	APLICAÇÕES DIRETAS			5.000,00		
3.2.90.21	JUROS SOBRE A DÍVIDA POR CONTRATO	1.500.00.999.100	5.000,00			
3.3.00.00	OUTRAS DESPESAS CORRENTES				6.390.526,42	
3.3.90.00	APLICAÇÕES DIRETAS			6.390.526,42		
3.3.90.14	DIÁRIAS - CIVIL	1.500.00.999.100	30.000,00			
3.3.90.30	MATERIAL DE CONSUMO	1.500.00.999.100	860.000,00			
3.3.90.30	MATERIAL DE CONSUMO	1.706.05.999.114	455.700,00			
3.3.90.30	MATERIAL DE CONSUMO	1.708.05.999.103	10.700,00			
3.3.90.30	MATERIAL DE CONSUMO	1.710.05.999.113	10.000,00			
3.3.90.30	MATERIAL DE CONSUMO	1.721.05.999.112	60.500,00			
3.3.90.30	MATERIAL DE CONSUMO	1.748.05.999.107	30.350,00			
3.3.90.35	SERVIÇOS DE CONSULTORIA	1.500.00.999.100	50.000,00			
3.3.90.36	OUTROS SERVIÇOS DE TERCEIROS - PESSOA FÍSICA	1.500.00.999.100	1.621.222,07			
3.3.90.36	OUTROS SERVIÇOS DE TERCEIROS - PESSOA FÍSICA	1.706.05.999.114	40.000,00			
3.3.90.36	OUTROS SERVIÇOS DE TERCEIROS - PESSOA FÍSICA	1.710.05.999.113	10.000,00			
3.3.90.39	OUTROS SERVIÇOS DE TERCEIROS - PESSOA JURÍDICA	1.500.00.999.100	1.700.000,00			
3.3.90.39	OUTROS SERVIÇOS DE TERCEIROS - PESSOA JURÍDICA	1.706.05.999.114	90.000,00			
3.3.90.39	OUTROS SERVIÇOS DE TERCEIROS - PESSOA JURÍDICA	1.710.05.999.113	181.400,00			
3.3.90.39	OUTROS SERVIÇOS DE TERCEIROS - PESSOA JURÍDICA	1.748.05.999.107	30.350,00			
3.3.90.39	OUTROS SERVIÇOS DE TERCEIROS - PESSOA JURÍDICA	1.751.05.999.104	550.000,00			
3.3.90.40	SERVIÇOS DE TECNOLOGIA DA INFORMAÇÃO E COMUNICAÇÃO	1.500.00.999.100	95.000,00			
3.3.90.47	OBRIGAÇÕES TRIBUTÁRIAS E CONTRIBUTIVAS	1.500.00.999.100	510.000,00			
3.3.90.47	OBRIGAÇÕES TRIBUTÁRIAS E CONTRIBUTIVAS	1.720.05.999.115	9.935,00			
3.3.90.47	OBRIGAÇÕES TRIBUTÁRIAS E CONTRIBUTIVAS	1.750.05.999.101	869,35			
3.3.90.92	DESPESAS DE EXERCÍCIOS ANTERIORES	1.500.00.999.100	10.000,00			
3.3.90.93	INDENIZAÇÕES E RESTITUIÇÕES	1.500.00.999.100	10.000,00			
3.3.90.93	INDENIZAÇÕES E RESTITUIÇÕES	1.700.05.999.110	7.300,00			
3.3.90.93	INDENIZAÇÕES E RESTITUIÇÕES	1.701.05.999.111	7.200,00			



**PREFEITURA MUNICIPAL DE LUZILÂNDIA**  
PRAÇA JOÃO JOSÉ FILHO, 330 - CNPJ:06554190/0001-75

Anexo 02  
Página 7

Orçamento Programa - Exercício de 2026

**NATUREZA DA DESPESA POR ORGÃO E UNIDADE**

Lei: 137, Data: 10/12/2025

PODER 02 PODER EXECUTIVO						
ORGÃO 05 SECRETARIA MUNICIPAL DE ADMINISTRAÇÃO						
UNIDADE 00 SECRETARIA MUNICIPAL DE ADMINISTRAÇÃO						
Código	Especificação	F.R.-C.A.	Elemento	Modalidade	Grupo	Categoria Econômica
3.3.90.93	INDENIZAÇÕES E RESTITUIÇÕES	1.710.05.999.113	10.000,00			
4.0.00.00	DESPESAS DE CAPITAL					94.935,00
4.0.00.00	DESPESAS DE CAPITAL					145.700,00
4.0.00.00	DESPESAS DE CAPITAL					950.000,00
4.0.00.00	DESPESAS DE CAPITAL					60.000,00
4.0.00.00	DESPESAS DE CAPITAL					70.000,00
4.4.00.00	INVESTIMENTOS				445.700,00	
4.4.90.00	APLICAÇÕES DIRETAS			445.700,00		
4.4.90.51	OBRAS E INSTALAÇÕES	1.500.00.999.100	120.000,00			
4.4.90.51	OBRAS E INSTALAÇÕES	1.700.05.999.110	30.000,00			
4.4.90.51	OBRAS E INSTALAÇÕES	1.747.05.999.107	145.700,00			
4.4.90.52	EQUIPAMENTOS E MATERIAL PERMANENTE	1.500.00.999.100	50.000,00			
4.4.90.52	EQUIPAMENTOS E MATERIAL PERMANENTE	1.706.05.999.114	60.000,00			
4.4.90.61	AQUISIÇÃO DE IMÓVEIS	1.700.05.999.110	40.000,00			
4.6.00.00	AMORTIZAÇÃO DA DÍVIDA				874.935,00	
4.6.90.00	APLICAÇÕES DIRETAS			874.935,00		
4.6.90.71	PRINCIPAL DA DÍVIDA CONTRATUAL RESGATADO	1.500.00.999.100	780.000,00			
4.6.90.71	PRINCIPAL DA DÍVIDA CONTRATUAL RESGATADO	1.751.05.999.104	94.935,00			
9.0.00.00	RESERVA DE CONTINGÊNCIA					1.441.000,00
9.9.00.00	RESERVA DE CONTINGÊNCIA				1.441.000,00	
9.9.99.00	RESERVA DE CONTINGÊNCIA			1.441.000,00		
9.9.99.99	RESERVA DE CONTINGÊNCIA	1.500.00.999.100	1.441.000,00			
<b>TOTAL</b>						<b>12.072.161,42</b>



**PREFEITURA MUNICIPAL DE LUZILÂNDIA**  
PRAÇA JOÃO JOSÉ FILHO, 330 - CNPJ:06554190/0001-75

Anexo 02  
Página 8

Orçamento Programa - Exercício de 2026

**NATUREZA DA DESPESA POR ORGÃO E UNIDADE**

Lei: 137, Data: 10/12/2025

PODER 02 PODER EXECUTIVO						
ORGÃO 06 SECRETARIA MUNICIPAL DE AÇÃO SOCIAL E CIDADANIA						
UNIDADE 00 SECRETARIA MUNICIPAL DE AÇÃO SOCIAL E CIDADANIA						
Código	Especificação	F.R.-C.A.	Elemento	Modalidade	Grupo	Categoria Econômica
3.0.00.00	DESPESAS CORRENTES					2.345.000,00
3.1.00.00	PESSOAL E ENCARGOS SOCIAIS				265.000,00	
3.1.90.00	APLICAÇÕES DIRETAS			265.000,00		
3.1.90.04	CONTRATAÇÃO POR TEMPO DETERMINADO	1.500.00.999.100	10.000,00			
3.1.90.11	VENCIMENTOS E VANTAGENS FIXAS - PESSOAL CIVIL	1.500.00.999.100	250.000,00			
3.1.90.92	DESPESAS DE EXERCÍCIOS ANTERIORES	1.500.00.999.100	5.000,00			
3.3.00.00	OUTRAS DESPESAS CORRENTES				2.080.000,00	
3.3.50.00	TRANSFERÊNCIAS A INSTITUIÇÕES PRIVADAS SEM FINS LUCRATIVAS			5.000,00		
3.3.50.43	SUBVENÇÕES SOCIAIS	1.500.00.999.100	5.000,00			
3.3.90.00	APLICAÇÕES DIRETAS			2.075.000,00		
3.3.90.04	CONTRATAÇÃO POR TEMPO DETERMINADO	1.500.00.999.100	160.000,00			
3.3.90.08	OUTROS BENEFÍCIOS ASSISTENCIAIS DO SERVIDOR E DO MILIT.	1.500.00.999.100	5.000,00			
3.3.90.14	DIÁRIAS - CIVIL	1.500.00.999.100	15.000,00			
3.3.90.30	MATERIAL DE CONSUMO	1.500.00.999.100	195.000,00			
3.3.90.32	MATERIAL, BEM OU SERVIÇO PARA DISTRIBUIÇÃO GRATUITA	1.500.00.999.100	400.000,00			
3.3.90.33	PASSAGENS E DESPESAS COM LOCOMOÇÃO	1.500.00.999.100	5.000,00			
3.3.90.36	OUTROS SERVIÇOS DE TERCEIROS - PESSOA FÍSICA	1.500.00.999.100	645.000,00			
3.3.90.39	OUTROS SERVIÇOS DE TERCEIROS - PESSOA JURÍDICA	1.500.00.999.100	280.000,00			
3.3.90.40	SERVIÇOS DE TECNOLOGIA DA INFORMAÇÃO E COMUNICAÇÃO	1.500.00.999.100	5.000,00			
3.3.90.48	OUTROS AUXÍLIOS FINANCEIROS A PESSOAS FÍSICAS	1.500.00.999.100	355.000,00			
3.3.90.92	DESPESAS DE EXERCÍCIOS ANTERIORES	1.500.00.999.100	10.000,00			
4.0.00.00	DESPESAS DE CAPITAL					25.000,00
4.4.00.00	INVESTIMENTOS				25.000,00	
4.4.90.00	APLICAÇÕES DIRETAS			25.000,00		
4.4.90.52	EQUIPAMENTOS E MATERIAL PERMANENTE	1.500.00.999.100	25.000,00			
<b>TOTAL</b>						<b>2.370.000,00</b>



## PREFEITURA MUNICIPAL DE LUZILÂNDIA

PRAÇA JOÃO JOSÉ FILHO, 330 - CNPJ:06554190/0001-75

Orçamento Programa - Exercício de 2026

## NATUREZA DA DESPESA POR ORGÃO E UNIDADE

Anexo 02

Página 9

Lei: 137, Data: 10/12/2025

PODER		02 PODER EXECUTIVO				
ORGÃO		06 SECRETARIA MUNICIPAL DE AÇÃO SOCIAL E CIDADANIA				
UNIDADE		01 FUNDO MUNICIPAL DE ASSISTÊNCIA SOCIAL - FMAS				
Código	Especificação	F.R.-C.A.	Elemento	Modalidade	Grupo	Categoria Econômica
3.0.00.00	DESPESAS CORRENTES					520.905,00
3.0.00.00	DESPESAS CORRENTES					3.164.716,50
3.0.00.00	DESPESAS CORRENTES					181.500,00
3.1.00.00	PESSOAL E ENCARGOS SOCIAIS				464.785,20	
3.1.90.00	APLICAÇÕES DIRETAS			464.785,20		
3.1.90.04	CONTRATAÇÃO POR TEMPO DETERMINADO	1.500.00.999.400	46.585,00			
3.1.90.04	CONTRATAÇÃO POR TEMPO DETERMINADO	1.660.04.999.404	55.902,00			
3.1.90.04	CONTRATAÇÃO POR TEMPO DETERMINADO	1.660.04.999.406	46.585,00			
3.1.90.04	CONTRATAÇÃO POR TEMPO DETERMINADO	1.660.04.999.401	18.634,00			
3.1.90.04	CONTRATAÇÃO POR TEMPO DETERMINADO	1.660.04.999.415	9.317,00			
3.1.90.04	CONTRATAÇÃO POR TEMPO DETERMINADO	1.660.04.999.408	18.634,00			
3.1.90.04	CONTRATAÇÃO POR TEMPO DETERMINADO	1.660.04.999.414	11.180,40			
3.1.90.11	VENCIMENTOS E VANTAGENS FIXAS - PESSOAL CIVIL	1.500.00.999.400	39.930,00			
3.1.90.11	VENCIMENTOS E VANTAGENS FIXAS - PESSOAL CIVIL	1.660.04.999.401	63.355,60			
3.1.90.11	VENCIMENTOS E VANTAGENS FIXAS - PESSOAL CIVIL	1.660.04.999.404	18.634,00			
3.1.90.11	VENCIMENTOS E VANTAGENS FIXAS - PESSOAL CIVIL	1.660.04.999.406	27.951,00			
3.1.90.11	VENCIMENTOS E VANTAGENS FIXAS - PESSOAL CIVIL	1.660.04.999.408	9.317,00			
3.1.90.11	VENCIMENTOS E VANTAGENS FIXAS - PESSOAL CIVIL	1.660.04.999.415	20.497,40			
3.1.90.13	OBRIGAÇÕES PATRONAIS	1.500.00.999.400	18.634,00			
3.1.90.13	OBRIGAÇÕES PATRONAIS	1.660.04.999.408	3.726,80			
3.1.90.13	OBRIGAÇÕES PATRONAIS	1.660.04.999.401	18.634,00			
3.1.90.16	OUTRAS DESPESAS VARIÁVEIS - PESSOAL CIVIL	1.500.00.999.400	9.317,00			
3.1.90.16	OUTRAS DESPESAS VARIÁVEIS - PESSOAL CIVIL	1.660.04.999.404	11.180,40			
3.1.90.16	OUTRAS DESPESAS VARIÁVEIS - PESSOAL CIVIL	1.660.04.999.408	3.726,80			
3.1.90.91	SENTENÇAS JUDICIAIS	1.500.00.999.400	9.317,00			
3.1.90.91	SENTENÇAS JUDICIAIS	1.660.04.999.408	3.726,80			
3.3.00.00	OUTRAS DESPESAS CORRENTES				3.402.336,30	
3.3.90.00	APLICAÇÕES DIRETAS			3.402.336,30		
3.3.90.14	DIÁRIAS - CIVIL	1.500.00.999.400	9.317,00			
3.3.90.14	DIÁRIAS - CIVIL	1.660.04.999.406	9.317,00			
3.3.90.14	DIÁRIAS - CIVIL	1.660.04.999.408	7.453,60			
3.3.90.14	DIÁRIAS - CIVIL	1.660.04.999.414	11.180,40			
3.3.90.14	DIÁRIAS - CIVIL	1.660.04.999.404	9.317,00			
3.3.90.30	MATERIAL DE CONSUMO	1.500.00.999.400	58.564,00			
3.3.90.30	MATERIAL DE CONSUMO	1.660.04.999.416	430.000,00			
3.3.90.30	MATERIAL DE CONSUMO	1.660.04.999.401	186.219,00			
3.3.90.30	MATERIAL DE CONSUMO	1.660.04.999.404	116.072,00			
3.3.90.30	MATERIAL DE CONSUMO	1.660.04.999.406	152.798,80			
3.3.90.30	MATERIAL DE CONSUMO	1.660.04.999.408	158.634,00			
3.3.90.30	MATERIAL DE CONSUMO	1.660.04.999.414	91.480,40			
3.3.90.30	MATERIAL DE CONSUMO	1.660.04.999.417	25.000,00			
3.3.90.30	MATERIAL DE CONSUMO	1.661.04.999.409	60.500,00			
3.3.90.32	MATERIAL, BEM OU SERVIÇO PARA DISTRIBUIÇÃO GRATUITA	1.500.00.999.400	37.268,00			
3.3.90.32	MATERIAL, BEM OU SERVIÇO PARA DISTRIBUIÇÃO GRATUITA	1.660.04.999.406	9.317,00			
3.3.90.32	MATERIAL, BEM OU SERVIÇO PARA DISTRIBUIÇÃO GRATUITA	1.660.04.999.401	18.634,00			
3.3.90.32	MATERIAL, BEM OU SERVIÇO PARA DISTRIBUIÇÃO GRATUITA	1.660.04.999.408	7.453,60			
3.3.90.32	MATERIAL, BEM OU SERVIÇO PARA DISTRIBUIÇÃO GRATUITA	1.661.04.999.409	60.500,00			
3.3.90.36	OUTROS SERVIÇOS DE TERCEIROS - PESSOA FÍSICA	1.500.00.999.400	53.724,00			
3.3.90.36	OUTROS SERVIÇOS DE TERCEIROS - PESSOA FÍSICA	1.660.04.999.416	30.000,00			
3.3.90.36	OUTROS SERVIÇOS DE TERCEIROS - PESSOA FÍSICA	1.660.04.999.408	120.951,00			



PREFEITURA MUNICIPAL DE LUZILANDIA  
PRAÇA JOÃO JOSÉ FILHO, 330 - CNPJ:06554190/0001-75

Orçamento Programa - Exercício de 2026

NATUREZA DA DESPESA POR ORGÃO E UNIDADE

Anexo 02  
Página 10

Lei: 137, Data: 10/12/2025

PODER 02 PODER EXECUTIVO						
ORGÃO 06 SECRETARIA MUNICIPAL DE AÇÃO SOCIAL E CIDADANIA						
UNIDADE 01 FUNDO MUNICIPAL DE ASSISTÊNCIA SOCIAL - FMAS						
Código	Especificação	F.R.-C.A.	Elemento	Modalidade	Grupo	Categoria Econômica
3.3.90.36	OUTROS SERVIÇOS DE TERCEIROS - PESSOA FÍSICA	1.660.04.999.414	76.191,50			
3.3.90.36	OUTROS SERVIÇOS DE TERCEIROS - PESSOA FÍSICA	1.660.04.999.406	37.268,00			
3.3.90.36	OUTROS SERVIÇOS DE TERCEIROS - PESSOA FÍSICA	1.660.04.999.415	123.163,45			
3.3.90.36	OUTROS SERVIÇOS DE TERCEIROS - PESSOA FÍSICA	1.660.04.999.404	194.603,20			
3.3.90.36	OUTROS SERVIÇOS DE TERCEIROS - PESSOA FÍSICA	1.660.04.999.401	173.716,40			
3.3.90.36	OUTROS SERVIÇOS DE TERCEIROS - PESSOA FÍSICA	1.660.04.999.417	25.000,00			
3.3.90.36	OUTROS SERVIÇOS DE TERCEIROS - PESSOA FÍSICA	1.661.04.999.409	60.500,00			
3.3.90.39	OUTROS SERVIÇOS DE TERCEIROS - PESSOA JURÍDICA	1.500.00.999.400	135.762,00			
3.3.90.39	OUTROS SERVIÇOS DE TERCEIROS - PESSOA JURÍDICA	1.660.04.999.416	230.000,00			
3.3.90.39	OUTROS SERVIÇOS DE TERCEIROS - PESSOA JURÍDICA	1.660.04.999.408	188.634,00			
3.3.90.39	OUTROS SERVIÇOS DE TERCEIROS - PESSOA JURÍDICA	1.660.04.999.414	41.980,40			
3.3.90.39	OUTROS SERVIÇOS DE TERCEIROS - PESSOA JURÍDICA	1.660.04.999.415	50.000,00			
3.3.90.39	OUTROS SERVIÇOS DE TERCEIROS - PESSOA JURÍDICA	1.660.04.999.406	37.268,00			
3.3.90.39	OUTROS SERVIÇOS DE TERCEIROS - PESSOA JURÍDICA	1.660.04.999.404	37.268,00			
3.3.90.39	OUTROS SERVIÇOS DE TERCEIROS - PESSOA JURÍDICA	1.660.04.999.417	25.000,00			
3.3.90.39	OUTROS SERVIÇOS DE TERCEIROS - PESSOA JURÍDICA	1.660.04.999.401	105.492,20			
3.3.90.40	SERVIÇOS DE TECNOLOGIA DA INFORMAÇÃO E COMUNICAÇÃO	1.500.00.999.400	18.634,00			
3.3.90.40	SERVIÇOS DE TECNOLOGIA DA INFORMAÇÃO E COMUNICAÇÃO	1.660.04.999.401	9.317,00			
3.3.90.40	SERVIÇOS DE TECNOLOGIA DA INFORMAÇÃO E COMUNICAÇÃO	1.660.04.999.404	9.317,00			
3.3.90.40	SERVIÇOS DE TECNOLOGIA DA INFORMAÇÃO E COMUNICAÇÃO	1.660.04.999.406	9.317,00			
3.3.90.40	SERVIÇOS DE TECNOLOGIA DA INFORMAÇÃO E COMUNICAÇÃO	1.660.04.999.408	13.043,80			
3.3.90.40	SERVIÇOS DE TECNOLOGIA DA INFORMAÇÃO E COMUNICAÇÃO	1.660.04.999.414	11.180,40			
3.3.90.48	OUTROS AUXÍLIOS FINANCEIROS A PESSOAS FÍSICAS	1.500.00.999.400	74.536,00			
3.3.90.48	OUTROS AUXÍLIOS FINANCEIROS A PESSOAS FÍSICAS	1.660.04.999.404	6.721,55			
3.3.90.48	OUTROS AUXÍLIOS FINANCEIROS A PESSOAS FÍSICAS	1.660.04.999.406	9.317,00			
3.3.90.48	OUTROS AUXÍLIOS FINANCEIROS A PESSOAS FÍSICAS	1.660.04.999.408	9.317,00			
3.3.90.48	OUTROS AUXÍLIOS FINANCEIROS A PESSOAS FÍSICAS	1.660.04.999.401	9.317,00			
3.3.90.92	DESPESAS DE EXERCÍCIOS ANTERIORES	1.500.00.999.400	9.317,00			
3.3.90.92	DESPESAS DE EXERCÍCIOS ANTERIORES	1.660.04.999.408	3.726,80			
3.3.90.93	INDENIZAÇÕES E RESTITUIÇÕES	1.660.04.999.408	3.726,80			
4.0.00.00	DESPESAS DE CAPITAL					58.883,44
4.0.00.00	DESPESAS DE CAPITAL					232.577,40
4.0.00.00	DESPESAS DE CAPITAL					58.865,40
4.0.00.00	DESPESAS DE CAPITAL					436.634,00
4.4.00.00	INVESTIMENTOS				786.960,24	
4.4.00.00	APLICAÇÕES DIRETAS			786.960,24		
4.4.90.51	OBRAS E INSTALAÇÕES	1.500.00.999.400	37.268,00			
4.4.90.51	OBRAS E INSTALAÇÕES	1.660.04.999.408	242.000,00			
4.4.90.51	OBRAS E INSTALAÇÕES	1.665.04.999.410	185.460,00			
4.4.90.52	EQUIPAMENTOS E MATERIAL PERMANENTE	1.500.00.999.400	21.615,44			
4.4.90.52	EQUIPAMENTOS E MATERIAL PERMANENTE	1.660.04.999.408	194.634,00			
4.4.90.52	EQUIPAMENTOS E MATERIAL PERMANENTE	1.661.04.999.409	58.865,40			
4.4.90.52	EQUIPAMENTOS E MATERIAL PERMANENTE	1.665.04.999.410	47.117,40			
<b>TOTAL</b>						<b>4.654.081,74</b>



PREFEITURA MUNICIPAL DE LUZILANDIA  
PRAÇA JOÃO JOSÉ FILHO, 330 - CNPJ:06554190/0001-75

Orçamento Programa - Exercício de 2026

NATUREZA DA DESPESA POR ORGÃO E UNIDADE

Anexo 02  
Página 11

Lei: 137, Data: 10/12/2025

PODER 02 PODER EXECUTIVO						
ORGÃO 06 SECRETARIA MUNICIPAL DE AÇÃO SOCIAL E CIDADANIA						
UNIDADE 02 FUNDO MUN. DOS DIREITOS DA CRIANÇA E DO ADOLESCENTE - FMDCA						
Código	Especificação	F.R.-C.A.	Elemento	Modalidade	Grupo	Categoria Econômica
3.0.00.00	DESPESAS CORRENTES					93.170,00
3.3.00.00	OUTRAS DESPESAS CORRENTES				93.170,00	
3.3.90.00	APLICAÇÕES DIRETAS			93.170,00		
3.3.90.30	MATERIAL DE CONSUMO	1.669.04.999.411	26.620,00			
3.3.90.36	OUTROS SERVIÇOS DE TERCEIROS - PESSOA FÍSICA	1.669.04.999.411	39.930,00			
3.3.90.39	OUTROS SERVIÇOS DE TERCEIROS - PESSOA JURÍDICA	1.669.04.999.411	26.620,00			
4.0.00.00	DESPESAS DE CAPITAL					26.620,00
4.4.00.00	INVESTIMENTOS				26.620,00	
4.4.90.00	APLICAÇÕES DIRETAS			26.620,00		
4.4.90.52	EQUIPAMENTOS E MATERIAL PERMANENTE	1.669.04.999.411	26.620,00			
<b>TOTAL</b>						<b>119.790,00</b>

**PREFEITURA MUNICIPAL DE LUZILÂNDIA**

PRAÇA JOÃO JOSÉ FILHO, 330 - CNPJ:06554190/0001-75

Orçamento Programa - Exercício de 2026

**NATUREZA DA DESPESA POR ORGÃO E UNIDADE**

 Anexo 02  
 Página 12

Lei: 137, Data: 10/12/2025

Código	Especificação	F.R.-C.A.	Elemento	Modalidade	Grupo	Categoria Econômica
PODER	02 PODER EXECUTIVO					
ORGÃO	07 SECRETARIA MUNICIPAL DE EDUCAÇÃO					
UNIDADE	00 SECRETARIA MUNICIPAL DE EDUCAÇÃO					
3.0.00.00	DESPESAS CORRENTES					35.235,00
3.0.00.00	DESPESAS CORRENTES					197.000,00
3.0.00.00	DESPESAS CORRENTES					142.500,00
3.0.00.00	DESPESAS CORRENTES					351.235,00
3.0.00.00	DESPESAS CORRENTES					867.220,00
3.0.00.00	DESPESAS CORRENTES					16.750,00
3.0.00.00	DESPESAS CORRENTES					2.590.150,00
3.0.00.00	DESPESAS CORRENTES					4.780.000,00
3.1.00.00	PESSOAL E ENCARGOS SOCIAIS				195.200,00	
3.1.90.00	APLICAÇÕES DIRETAS			195.200,00		
3.1.90.04	CONTRATAÇÃO POR TEMPO DETERMINADO	1.500.00.200.000	40.000,00			
3.1.90.04	CONTRATAÇÃO POR TEMPO DETERMINADO	1.569.01.999.205	1.700,00			
3.1.90.11	VENCIMENTOS E VANTAGENS FIXAS - PESSOAL CIVIL	1.500.00.200.000	120.000,00			
3.1.90.11	VENCIMENTOS E VANTAGENS FIXAS - PESSOAL CIVIL	1.569.01.999.205	3.500,00			
3.1.90.91	SENTENÇAS JUDICIAIS	1.500.00.200.000	10.000,00			
3.1.90.92	DESPESAS DE EXERCÍCIOS ANTERIORES	1.500.00.200.000	10.000,00			
3.1.90.94	INDENIZAÇÕES E RESTITUIÇÕES TRABALHISTAS	1.500.00.200.000	10.000,00			
3.3.00.00	OUTRAS DESPESAS CORRENTES				8.784.890,00	
3.3.90.00	APLICAÇÕES DIRETAS			8.784.890,00		
3.3.90.14	DIÁRIAS - CIVIL	1.500.00.200.000	10.000,00			
3.3.90.18	AUXÍLIO FINANCEIRO A ESTUDANTES	1.500.00.200.000	620.000,00			
3.3.90.30	MATERIAL DE CONSUMO	1.500.00.200.000	2.200.000,00			
3.3.90.30	MATERIAL DE CONSUMO	1.550.01.999.201	2.070.150,00			
3.3.90.30	MATERIAL DE CONSUMO	1.551.01.999.202	4.000,00			
3.3.90.30	MATERIAL DE CONSUMO	1.552.01.999.203	867.220,00			
3.3.90.30	MATERIAL DE CONSUMO	1.553.01.999.204	60.000,00			
3.3.90.30	MATERIAL DE CONSUMO	1.569.01.999.205	80.000,00			
3.3.90.30	MATERIAL DE CONSUMO	1.576.01.999.210	140.000,00			
3.3.90.32	MATERIAL, BEM OU SERVIÇO PARA DISTRIBUIÇÃO GRATUITA	1.551.01.999.202	4.000,00			
3.3.90.36	OUTROS SERVIÇOS DE TERCEIROS - PESSOA FÍSICA	1.500.00.200.000	1.380.000,00			
3.3.90.36	OUTROS SERVIÇOS DE TERCEIROS - PESSOA FÍSICA	1.550.01.999.201	375.000,00			
3.3.90.36	OUTROS SERVIÇOS DE TERCEIROS - PESSOA FÍSICA	1.551.01.999.202	8.750,00			
3.3.90.36	OUTROS SERVIÇOS DE TERCEIROS - PESSOA FÍSICA	1.553.01.999.204	40.000,00			
3.3.90.36	OUTROS SERVIÇOS DE TERCEIROS - PESSOA FÍSICA	1.569.01.999.205	16.800,00			
3.3.90.39	OUTROS SERVIÇOS DE TERCEIROS - PESSOA JURÍDICA	1.500.00.200.000	360.000,00			
3.3.90.39	OUTROS SERVIÇOS DE TERCEIROS - PESSOA JURÍDICA	1.550.01.999.201	145.000,00			
3.3.90.39	OUTROS SERVIÇOS DE TERCEIROS - PESSOA JURÍDICA	1.553.01.999.204	251.235,00			
3.3.90.39	OUTROS SERVIÇOS DE TERCEIROS - PESSOA JURÍDICA	1.569.01.999.205	36.800,00			
3.3.90.39	OUTROS SERVIÇOS DE TERCEIROS - PESSOA JURÍDICA	1.576.01.999.210	57.000,00			
3.3.90.39	OUTROS SERVIÇOS DE TERCEIROS - PESSOA JURÍDICA	1.599.01.999.209	35.235,00			
3.3.90.92	DESPESAS DE EXERCÍCIOS ANTERIORES	1.500.00.200.000	20.000,00			
3.3.90.93	INDENIZAÇÕES E RESTITUIÇÕES	1.569.01.999.205	3.700,00			
4.0.00.00	DESPESAS DE CAPITAL					265.635,00
4.0.00.00	DESPESAS DE CAPITAL					120.000,00
4.0.00.00	DESPESAS DE CAPITAL					60.000,00
4.0.00.00	DESPESAS DE CAPITAL					214.000,00
4.0.00.00	DESPESAS DE CAPITAL					35.000,00
4.0.00.00	DESPESAS DE CAPITAL					242.500,00
4.0.00.00	DESPESAS DE CAPITAL					170.000,00
4.4.00.00	INVESTIMENTOS				1.107.135,00	



PREFEITURA MUNICIPAL DE LUZILÂNDIA  
PRAÇA JOÃO JOSÉ FILHO, 330 - CNPJ:06554190/0001-75

Orçamento Programa - Exercício de 2026

NATUREZA DA DESPESA POR ORGÃO E UNIDADE

Anexo 02  
Página 13

Lei: 137, Data: 10/12/2025

PODER		02 PODER EXECUTIVO				
ORGÃO		07 SECRETARIA MUNICIPAL DE EDUCAÇÃO				
UNIDADE		00 SECRETARIA MUNICIPAL DE EDUCAÇÃO				
Código	Especificação	F.R.-C.A.	Elemento	Modalidade	Grupo	Categoria Econômica
4.4.90.00	APLICAÇÕES DIRETAS			1.107.135,00		
4.4.90.51	OBRAS E INSTALAÇÕES	1.500.00.200.000	70.000,00			
4.4.90.51	OBRAS E INSTALAÇÕES	1.569.01.999.205	22.500,00			
4.4.90.51	OBRAS E INSTALAÇÕES	1.570.01.999.206	120.000,00			
4.4.90.51	OBRAS E INSTALAÇÕES	1.571.01.999.211	60.000,00			
4.4.90.51	OBRAS E INSTALAÇÕES	1.599.01.999.209	40.000,00			
4.4.90.52	EQUIPAMENTOS E MATERIAL PERMANENTE	1.500.00.200.000	100.000,00			
4.4.90.52	EQUIPAMENTOS E MATERIAL PERMANENTE	1.550.01.999.201	35.000,00			
4.4.90.52	EQUIPAMENTOS E MATERIAL PERMANENTE	1.569.01.999.205	220.000,00			
4.4.90.52	EQUIPAMENTOS E MATERIAL PERMANENTE	1.570.01.999.206	145.635,00			
4.4.90.52	EQUIPAMENTOS E MATERIAL PERMANENTE	1.571.01.999.211	60.000,00			
4.4.90.52	EQUIPAMENTOS E MATERIAL PERMANENTE	1.599.01.999.205	55.000,00			
4.4.90.52	EQUIPAMENTOS E MATERIAL PERMANENTE	1.599.01.999.208	55.000,00			
4.4.90.52	EQUIPAMENTOS E MATERIAL PERMANENTE	1.599.01.999.209	64.000,00			
4.4.90.52	EQUIPAMENTOS E MATERIAL PERMANENTE	1.755.05.999.105	60.000,00			
<b>TOTAL</b>						10.087.225,00



PREFEITURA MUNICIPAL DE LUZILÂNDIA  
PRAÇA JOÃO JOSÉ FILHO, 330 - CNPJ:06554190/0001-75

Orçamento Programa - Exercício de 2026

NATUREZA DA DESPESA POR ORGÃO E UNIDADE

Anexo 02  
Página 14

Lei: 137, Data: 10/12/2025

PODER		02 PODER EXECUTIVO				
ORGÃO		07 SECRETARIA MUNICIPAL DE EDUCAÇÃO				
UNIDADE		01 FUNDO DE MANUT. E DESENVOL. DA EDUCAÇÃO BÁSICA - FUNDEB				
Código	Especificação	F.R.-C.A.	Elemento	Modalidade	Grupo	Categoria Econômica
3.0.00.00	DESPESAS CORRENTES					36.125.183,24
3.0.00.00	DESPESAS CORRENTES					12.277.134,18
3.0.00.00	DESPESAS CORRENTES					19.651.216,11
3.0.00.00	DESPESAS CORRENTES					2.132.000,00
3.1.00.00	PESSOAL E ENCARGOS SOCIAIS				57.409.560,64	
3.1.90.00	APLICAÇÕES DIRETAS			57.409.560,64		
3.1.90.04	CONTRATAÇÃO POR TEMPO DETERMINADO	1.540.01.230.000	16.595.874,46			
3.1.90.04	CONTRATAÇÃO POR TEMPO DETERMINADO	1.540.01.999.240	503.085,00			
3.1.90.04	CONTRATAÇÃO POR TEMPO DETERMINADO	1.542.01.230.000	121.000,00			
3.1.90.11	VENCIMENTOS E VANTAGENS FIXAS - PESSOAL CIVIL	1.540.01.999.240	186.340,00			
3.1.90.11	VENCIMENTOS E VANTAGENS FIXAS - PESSOAL CIVIL	1.540.01.230.000	6.829.532,69			
3.1.90.11	VENCIMENTOS E VANTAGENS FIXAS - PESSOAL CIVIL	1.541.01.230.000	11.248.634,18			
3.1.90.11	VENCIMENTOS E VANTAGENS FIXAS - PESSOAL CIVIL	1.542.01.230.000	16.983.716,11			
3.1.90.13	OBRIGAÇÕES PATRONAIS	1.540.01.230.000	1.992.531,20			
3.1.90.13	OBRIGAÇÕES PATRONAIS	1.541.01.230.000	665.500,00			
3.1.90.13	OBRIGAÇÕES PATRONAIS	1.542.01.230.000	2.101.000,00			
3.1.90.16	OUTRAS DESPESAS VARIÁVEIS - PESSOAL CIVIL	1.540.01.230.000	93.170,00			
3.1.90.16	OUTRAS DESPESAS VARIÁVEIS - PESSOAL CIVIL	1.540.01.999.240	89.177,00			
3.3.00.00	OUTRAS DESPESAS CORRENTES				12.775.972,89	
3.3.90.00	APLICAÇÕES DIRETAS			12.775.972,89		
3.3.90.14	DIÁRIAS - CIVIL	1.540.01.999.240	18.634,00			
3.3.90.30	MATERIAL DE CONSUMO	1.540.01.999.240	6.347.832,74			
3.3.90.30	MATERIAL DE CONSUMO	1.542.01.999.240	203.500,00			
3.3.90.30	MATERIAL DE CONSUMO	1.543.01.999.240	1.044.000,00			
3.3.90.36	OUTROS SERVIÇOS DE TERCEIROS - PESSOA FÍSICA	1.540.01.999.240	1.163.637,96			
3.3.90.36	OUTROS SERVIÇOS DE TERCEIROS - PESSOA FÍSICA	1.542.01.999.240	121.000,00			
3.3.90.36	OUTROS SERVIÇOS DE TERCEIROS - PESSOA FÍSICA	1.543.01.999.240	544.000,00			
3.3.90.39	OUTROS SERVIÇOS DE TERCEIROS - PESSOA JURÍDICA	1.540.01.999.240	2.244.373,39			
3.3.90.39	OUTROS SERVIÇOS DE TERCEIROS - PESSOA JURÍDICA	1.541.01.999.240	363.000,00			
3.3.90.39	OUTROS SERVIÇOS DE TERCEIROS - PESSOA JURÍDICA	1.542.01.999.240	121.000,00			
3.3.90.39	OUTROS SERVIÇOS DE TERCEIROS - PESSOA JURÍDICA	1.543.01.999.240	544.000,00			
3.3.90.40	SERVIÇOS DE TECNOLOGIA DA INFORMAÇÃO E COMUNICAÇÃO	1.540.01.999.240	40.994,80			
3.3.90.91	SENTENÇAS JUDICIAIS	1.540.01.999.240	20.000,00			
4.0.00.00	DESPESAS DE CAPITAL					4.622.614,47
4.0.00.00	DESPESAS DE CAPITAL					566.412,00
4.4.00.00	INVESTIMENTOS				5.189.026,47	
4.4.90.00	APLICAÇÕES DIRETAS			5.189.026,47		
4.4.90.51	OBRAS E INSTALAÇÕES	1.540.01.999.240	111.804,00			
4.4.90.51	OBRAS E INSTALAÇÕES	1.542.01.999.240	1.598.996,85			
4.4.90.52	EQUIPAMENTOS E MATERIAL PERMANENTE	1.540.01.999.240	417.340,00			
4.4.90.52	EQUIPAMENTOS E MATERIAL PERMANENTE	1.542.01.999.000	2.206.711,87			
4.4.90.52	EQUIPAMENTOS E MATERIAL PERMANENTE	1.542.01.999.240	816.905,75			
4.4.90.61	AQUISIÇÃO DE IMÓVEIS	1.540.01.999.240	37.268,00			
4.4.90.61	AQUISIÇÃO DE IMÓVEIS	1.542.01.999.240				
<b>TOTAL</b>						75.374.560,00



## PREFEITURA MUNICIPAL DE LUZILÂNDIA

PRAÇA JOÃO JOSÉ FILHO, 330 - CNPJ:06554190/0001-75

Orçamento Programa - Exercício de 2026

## NATUREZA DA DESPESA POR ORGÃO E UNIDADE

Anexo 02

Página 15

Lei: 137, Data: 10/12/2025

Código	Especificação	F.R.-C.A.	Elemento	Modalidade	Grupo	Categoria Econômica
PODER	02 PODER EXECUTIVO					
ORGÃO	08 SECRETARIA MUNICIPAL DE SAÚDE E SANEAMENTO					
UNIDADE	00 SECRETARIA MUNICIPAL DE SAÚDE E SANEAMENTO					
3.0.00.00	DESPESAS CORRENTES					580.000,00
3.0.00.00	DESPESAS CORRENTES					10.000,00
3.1.00.00	PESSOAL E ENCARGOS SOCIAIS				50.000,00	
3.1.90.00	APLICAÇÕES DIRETAS			50.000,00		
3.1.90.04	CONTRATAÇÃO POR TEMPO DETERMINADO	1.500.00.999.100	20.000,00			
3.1.90.11	VENCIMENTOS E VANTAGENS FIXAS - PESSOAL CIVIL	1.500.00.999.100	30.000,00			
3.3.00.00	OUTRAS DESPESAS CORRENTES				540.000,00	
3.3.90.00	APLICAÇÕES DIRETAS			540.000,00		
3.3.90.14	DIÁRIAS - CIVIL	1.500.00.999.100	15.000,00			
3.3.90.30	MATERIAL DE CONSUMO	1.500.00.999.100	40.000,00			
3.3.90.30	MATERIAL DE CONSUMO	1.710.05.999.113	10.000,00			
3.3.90.36	OUTROS SERVIÇOS DE TERCEIROS - PESSOA FÍSICA	1.500.00.999.100	380.000,00			
3.3.90.39	OUTROS SERVIÇOS DE TERCEIROS - PESSOA JURÍDICA	1.500.00.999.100	90.000,00			
3.3.90.92	DESPESAS DE EXERCÍCIOS ANTERIORES	1.500.00.999.100	5.000,00			
4.0.00.00	DESPESAS DE CAPITAL					30.000,00
4.0.00.00	DESPESAS DE CAPITAL					70.000,00
4.4.00.00	INVESTIMENTOS				100.000,00	
4.4.90.00	APLICAÇÕES DIRETAS			100.000,00		
4.4.90.51	OBRAS E INSTALAÇÕES	1.500.00.999.100	60.000,00			
4.4.90.51	OBRAS E INSTALAÇÕES	1.700.05.999.110	30.000,00			
4.4.90.52	EQUIPAMENTOS E MATERIAL PERMANENTE	1.500.00.999.100	10.000,00			
<b>TOTAL</b>						<b>690.000,00</b>



**PREFEITURA MUNICIPAL DE LUZILÂNDIA**

PRAÇA JOÃO JOSÉ FILHO, 330 - CNPJ:06554190/0001-75

Orçamento Programa - Exercício de 2026

**NATUREZA DA DESPESA POR ORGÃO E UNIDADE**

Anexo 02  
Página 16

Lei: 137, Data: 10/12/2025

PODER		02 PODER EXECUTIVO				
ORGÃO		08 SECRETARIA MUNICIPAL DE SAÚDE E SANEAMENTO				
UNIDADE		01 FUNDO MUNICIPAL DE SAÚDE - FMS				
Código	Especificação	F.R.-C.A.	Elemento	Modalidade	Grupo	Categoria Econômica
3.0.00.00	DESPESAS CORRENTES					7.688.314,43
3.0.00.00	DESPESAS CORRENTES					1.540.983,40
3.0.00.00	DESPESAS CORRENTES					10.813.579,37
3.0.00.00	DESPESAS CORRENTES					2.952.322,56
3.0.00.00	DESPESAS CORRENTES					1.023.331,87
3.1.00.00	PESSOAL E ENCARGOS SOCIAIS				11.960.078,92	
3.1.90.00	APLICAÇÕES DIRETAS			11.960.078,92		
3.1.90.04	CONTRATAÇÃO POR TEMPO DETERMINADO	1.500.00.300.000	1.807.314,97			
3.1.90.04	CONTRATAÇÃO POR TEMPO DETERMINADO	1.600.02.999.307	25.000,00			
3.1.90.04	CONTRATAÇÃO POR TEMPO DETERMINADO	1.600.02.999.302	10.000,00			
3.1.90.04	CONTRATAÇÃO POR TEMPO DETERMINADO	1.600.02.999.301	1.183.072,80			
3.1.90.04	CONTRATAÇÃO POR TEMPO DETERMINADO	1.604.02.999.317	65.340,00			
3.1.90.04	CONTRATAÇÃO POR TEMPO DETERMINADO	1.604.02.999.318	64.967,32			
3.1.90.04	CONTRATAÇÃO POR TEMPO DETERMINADO	1.605.02.999.319	628.650,00			
3.1.90.04	CONTRATAÇÃO POR TEMPO DETERMINADO	1.621.02.999.304	93.170,00			
3.1.90.11	VENCIMENTOS E VANTAGENS FIXAS - PESSOAL CIVIL	1.500.00.300.000	2.126.080,00			
3.1.90.11	VENCIMENTOS E VANTAGENS FIXAS - PESSOAL CIVIL	1.600.02.999.301	1.428.367,64			
3.1.90.11	VENCIMENTOS E VANTAGENS FIXAS - PESSOAL CIVIL	1.600.02.999.307	15.000,00			
3.1.90.11	VENCIMENTOS E VANTAGENS FIXAS - PESSOAL CIVIL	1.600.02.999.305	229.496,74			
3.1.90.11	VENCIMENTOS E VANTAGENS FIXAS - PESSOAL CIVIL	1.604.02.999.317	2.558.946,72			
3.1.90.11	VENCIMENTOS E VANTAGENS FIXAS - PESSOAL CIVIL	1.604.02.999.318	198.408,54			
3.1.90.11	VENCIMENTOS E VANTAGENS FIXAS - PESSOAL CIVIL	1.605.02.999.319	394.681,87			
3.1.90.13	OBRIGAÇÕES PATRONAIS	1.500.00.300.000	568.700,00			
3.1.90.13	OBRIGAÇÕES PATRONAIS	1.600.02.999.301	247.766,86			
3.1.90.13	OBRIGAÇÕES PATRONAIS	1.600.02.999.305	69.212,00			
3.1.90.16	OUTRAS DESPESAS VARIÁVEIS - PESSOAL CIVIL	1.500.00.300.000	9.317,00			
3.1.90.16	OUTRAS DESPESAS VARIÁVEIS - PESSOAL CIVIL	1.600.02.999.301	94.222,70			
3.1.90.16	OUTRAS DESPESAS VARIÁVEIS - PESSOAL CIVIL	1.604.02.999.318	64.659,98			
3.1.90.91	SENTENÇAS JUDICIAIS	1.500.00.300.000	2.236,08			
3.1.90.92	DESPESAS DE EXERCÍCIOS ANTERIORES	1.500.00.300.000	64.659,98			
3.1.90.92	DESPESAS DE EXERCÍCIOS ANTERIORES	1.600.02.999.301	10.807,72			
3.3.00.00	OUTRAS DESPESAS CORRENTES				12.058.452,71	
3.3.90.00	APLICAÇÕES DIRETAS			12.058.452,71		
3.3.90.14	DIÁRIAS - CIVIL	1.500.00.300.000	32.236,82			
3.3.90.14	DIÁRIAS - CIVIL	1.600.02.999.302	10.807,72			
3.3.90.14	DIÁRIAS - CIVIL	1.600.02.999.301	79.753,52			
3.3.90.30	MATERIAL DE CONSUMO	1.500.00.300.000	978.171,92			
3.3.90.30	MATERIAL DE CONSUMO	1.600.02.999.315	1.375.220,00			
3.3.90.30	MATERIAL DE CONSUMO	1.600.02.999.320	550.000,00			
3.3.90.30	MATERIAL DE CONSUMO	1.600.02.999.314	1.000.000,00			
3.3.90.30	MATERIAL DE CONSUMO	1.600.02.999.301	1.040.194,44			
3.3.90.30	MATERIAL DE CONSUMO	1.600.02.999.302	93.077,03			
3.3.90.30	MATERIAL DE CONSUMO	1.600.02.999.305	51.190,26			
3.3.90.30	MATERIAL DE CONSUMO	1.600.02.999.307	20.000,00			
3.3.90.30	MATERIAL DE CONSUMO	1.600.02.999.313	336.631,20			
3.3.90.30	MATERIAL DE CONSUMO	1.621.02.999.304	290.569,40			
3.3.90.30	MATERIAL DE CONSUMO	1.621.02.999.316	588.500,00			
3.3.90.33	PASSAGENS E DESPESAS COM LOCOMOÇÃO	1.621.02.999.304	93.170,00			
3.3.90.36	OUTROS SERVIÇOS DE TERCEIROS - PESSOA FÍSICA	1.500.00.300.000	1.109.818,16			
3.3.90.36	OUTROS SERVIÇOS DE TERCEIROS - PESSOA FÍSICA	1.500.02.300.000	25.000,00			



## PREFEITURA MUNICIPAL DE LUZILÂNDIA

PRAÇA JOÃO JOSÉ FILHO, 330 - CNPJ:06554190/0001-75

Orçamento Programa - Exercício de 2026

## NATUREZA DA DESPESA POR ORGÃO E UNIDADE

Anexo 02

Página 17

Lei: 137, Data: 10/12/2025

PODER		02 PODER EXECUTIVO				
ORGÃO		08 SECRETARIA MUNICIPAL DE SAÚDE E SANEAMENTO				
UNIDADE		01 FUNDO MUNICIPAL DE SAÚDE - FMS				
Código	Especificação	F.R.-C.A.	Elemento	Modalidade	Grupo	Categoria Econômica
3.3.90.36	OUTROS SERVIÇOS DE TERCEIROS - PESSOA FÍSICA	1.600.02.999.301	1.591.747,34			
3.3.90.36	OUTROS SERVIÇOS DE TERCEIROS - PESSOA FÍSICA	1.600.02.999.302	61.998,72			
3.3.90.36	OUTROS SERVIÇOS DE TERCEIROS - PESSOA FÍSICA	1.600.02.999.305	82.522,00			
3.3.90.36	OUTROS SERVIÇOS DE TERCEIROS - PESSOA FÍSICA	1.621.02.999.304	111.804,00			
3.3.90.36	OUTROS SERVIÇOS DE TERCEIROS - PESSOA FÍSICA	1.621.02.999.316	107.800,00			
3.3.90.39	OUTROS SERVIÇOS DE TERCEIROS - PESSOA JURÍDICA	1.500.00.300.000	714.680,78			
3.3.90.39	OUTROS SERVIÇOS DE TERCEIROS - PESSOA JURÍDICA	1.500.02.300.000	25.000,00			
3.3.90.39	OUTROS SERVIÇOS DE TERCEIROS - PESSOA JURÍDICA	1.600.02.999.314	375.220,00			
3.3.90.39	OUTROS SERVIÇOS DE TERCEIROS - PESSOA JURÍDICA	1.600.02.999.301	434.033,52			
3.3.90.39	OUTROS SERVIÇOS DE TERCEIROS - PESSOA JURÍDICA	1.600.02.999.302	10.000,00			
3.3.90.39	OUTROS SERVIÇOS DE TERCEIROS - PESSOA JURÍDICA	1.600.02.999.305	60.500,00			
3.3.90.39	OUTROS SERVIÇOS DE TERCEIROS - PESSOA JURÍDICA	1.600.02.999.306	186.340,00			
3.3.90.39	OUTROS SERVIÇOS DE TERCEIROS - PESSOA JURÍDICA	1.600.02.999.307	90.340,00			
3.3.90.39	OUTROS SERVIÇOS DE TERCEIROS - PESSOA JURÍDICA	1.621.02.999.316	74.800,00			
3.3.90.39	OUTROS SERVIÇOS DE TERCEIROS - PESSOA JURÍDICA	1.621.02.999.304	126.170,00			
3.3.90.40	SERVIÇOS DE TECNOLOGIA DA INFORMAÇÃO E COMUNICAÇÃO	1.500.00.300.000	93.170,00			
3.3.90.48	OUTROS AUXÍLIOS FINANCEIROS A PESSOAS FÍSICAS	1.500.00.300.000	93.170,00			
3.3.90.48	OUTROS AUXÍLIOS FINANCEIROS A PESSOAS FÍSICAS	1.621.02.999.304	55.000,00			
3.3.90.91	SENTENÇAS JUDICIAIS	1.500.00.300.000	17.143,28			
3.3.90.91	SENTENÇAS JUDICIAIS	1.600.02.999.301	21.615,44			
3.3.90.92	DESPESAS DE EXERCÍCIOS ANTERIORES	1.500.00.300.000	21.615,44			
3.3.90.92	DESPESAS DE EXERCÍCIOS ANTERIORES	1.600.02.999.301	29.441,72			
4.0.00.00	DESPESAS DE CAPITAL					470.752,00
4.0.00.00	DESPESAS DE CAPITAL					132.770,00
4.0.00.00	DESPESAS DE CAPITAL					301.060,54
4.0.00.00	DESPESAS DE CAPITAL					29.441,72
4.0.00.00	DESPESAS DE CAPITAL					194.725,30
4.4.00.00	INVESTIMENTOS				1.128.749,56	
4.4.90.00	APLICAÇÕES DIRETAS			1.128.749,56		
4.4.90.51	OBRAS E INSTALAÇÕES	1.500.00.300.000	65.340,00			
4.4.90.51	OBRAS E INSTALAÇÕES	1.601.02.999.303	215.340,00			
4.4.90.51	OBRAS E INSTALAÇÕES	1.621.02.999.316	88.000,00			
4.4.90.52	EQUIPAMENTOS E MATERIAL PERMANENTE	1.500.00.300.000	175.660,54			
4.4.90.52	EQUIPAMENTOS E MATERIAL PERMANENTE	1.500.02.300.000	60.060,00			
4.4.90.52	EQUIPAMENTOS E MATERIAL PERMANENTE	1.600.02.999.301	29.441,72			
4.4.90.52	EQUIPAMENTOS E MATERIAL PERMANENTE	1.601.02.999.314	30.000,00			
4.4.90.52	EQUIPAMENTOS E MATERIAL PERMANENTE	1.601.02.999.303	225.412,00			
4.4.90.52	EQUIPAMENTOS E MATERIAL PERMANENTE	1.621.02.999.304	44.770,00			
4.4.90.52	EQUIPAMENTOS E MATERIAL PERMANENTE	1.632.02.999.312	194.725,30			
<b>TOTAL</b>						<b>25.147.281,19</b>



**PREFEITURA MUNICIPAL DE LUZILÂNDIA**

PRAÇA JOÃO JOSÉ FILHO, 330 - CNPJ:06554190/0001-75

Orçamento Programa - Exercício de 2026

**NATUREZA DA DESPESA POR ORGÃO E UNIDADE**

Anexo 02

Página 18

Lei: 137, Data: 10/12/2025

**LUZILÂNDIA - PI**

**LOA 2026**

Código	Especificação	F.R.-C.A.	Elemento	Modalidade	Grupo	Categoria Econômica
PODER	02 PODER EXECUTIVO					
ORGÃO	09 SECRETARIA MUNICIPAL DE OBRAS, HABITAÇÃO E URBANISMO					
UNIDADE	00 SECRETARIA MUNICIPAL DE OBRAS, HABITAÇÃO E URBANISMO					
3.0.00.00	DESPESAS CORRENTES					86.065,65
3.0.00.00	DESPESAS CORRENTES					1.265.000,00
3.0.00.00	DESPESAS CORRENTES					8.300,00
3.1.00.00	PESSOAL E ENCARGOS SOCIAIS				15.500,00	
3.1.90.00	APLICAÇÕES DIRETAS			15.500,00		
3.1.90.04	CONTRATAÇÃO POR TEMPO DETERMINADO	1.500.00.999.100	10.000,00			
3.1.90.04	CONTRATAÇÃO POR TEMPO DETERMINADO	1.750.05.999.101	5.500,00			
3.3.00.00	OUTRAS DESPESAS CORRENTES				1.343.865,65	
3.3.90.00	APLICAÇÕES DIRETAS			1.343.865,65		
3.3.90.14	DIÁRIAS - CIVIL	1.500.00.999.100	5.000,00			
3.3.90.30	MATERIAL DE CONSUMO	1.500.00.999.100	125.000,00			
3.3.90.30	MATERIAL DE CONSUMO	1.750.05.999.101	75.065,65			
3.3.90.36	OUTROS SERVIÇOS DE TERCEIROS - PESSOA FÍSICA	1.500.00.999.100	1.045.000,00			
3.3.90.36	OUTROS SERVIÇOS DE TERCEIROS - PESSOA FÍSICA	1.750.05.999.101	5.500,00			
3.3.90.39	OUTROS SERVIÇOS DE TERCEIROS - PESSOA JURÍDICA	1.500.00.999.100	80.000,00			
3.3.90.93	INDENIZAÇÕES E RESTITUIÇÕES	1.700.05.999.110	8.300,00			
4.0.00.00	DESPESAS DE CAPITAL					395.000,00
4.0.00.00	DESPESAS DE CAPITAL					590.000,00
4.0.00.00	DESPESAS DE CAPITAL					175.635,00
4.0.00.00	DESPESAS DE CAPITAL					111.400,00
4.0.00.00	DESPESAS DE CAPITAL					300.000,00
4.4.00.00	INVESTIMENTOS				1.572.035,00	
4.4.90.00	APLICAÇÕES DIRETAS			1.572.035,00		
4.4.90.30	MATERIAL DE CONSUMO	1.755.05.999.105	40.000,00			
4.4.90.39	OUTROS SERVIÇOS DE TERCEIROS - PESSOA JURÍDICA	1.755.05.999.105	36.400,00			
4.4.90.51	OBRAS E INSTALAÇÕES	1.500.00.999.100	280.000,00			
4.4.90.51	OBRAS E INSTALAÇÕES	1.700.05.999.110	510.000,00			
4.4.90.51	OBRAS E INSTALAÇÕES	1.701.05.999.111	99.300,00			
4.4.90.51	OBRAS E INSTALAÇÕES	1.701.05.999.113	200.700,00			
4.4.90.51	OBRAS E INSTALAÇÕES	1.754.05.999.106	175.635,00			
4.4.90.52	EQUIPAMENTOS E MATERIAL PERMANENTE	1.500.00.999.100	95.000,00			
4.4.90.52	EQUIPAMENTOS E MATERIAL PERMANENTE	1.700.05.999.110	80.000,00			
4.4.90.52	EQUIPAMENTOS E MATERIAL PERMANENTE	1.755.05.999.105	35.000,00			
4.4.90.61	AQUISIÇÃO DE IMÓVEIS	1.500.00.999.100	20.000,00			
<b>TOTAL</b>						<b>2.931.400,65</b>

**PREFEITURA MUNICIPAL DE LUZILANDIA**

PRAÇA JOÃO JOSÉ FILHO, 330 - CNPJ:06554190/0001-75

Orçamento Programa - Exercício de 2026

**NATUREZA DA DESPESA POR ORGÃO E UNIDADE**

 Anexo 02  
 Página 19

Lei: 137, Data: 10/12/2025

Código	Especificação	F.R.-C.A.	Elemento	Modalidade	Grupo	Categoria Econômica
<b>PODER 02 PODER EXECUTIVO</b>						
<b>ORGÃO 10 SECRETARIA MUNICIPAL DE AGRICULTURA, PESCA E ABASTECIMENTO</b>						
<b>UNIDADE 00 SECRETARIA MUNICIPAL DE AGRICULTURA, PESCA E ABASTECIMENTO</b>						
3.0.00.00	DESPESAS CORRENTES					432.500,00
3.1.00.00	PESSOAL E ENCARGOS SOCIAIS				30.000,00	
3.1.90.00	APLICAÇÕES DIRETAS			30.000,00		
3.1.90.04	CONTRATAÇÃO POR TEMPO DETERMINADO	1.500.00.999.100	10.000,00			
3.1.90.11	VENCIMENTOS E VANTAGENS FIXAS - PESSOAL CIVIL	1.500.00.999.100	20.000,00			
3.3.00.00	OUTRAS DESPESAS CORRENTES				402.500,00	
3.3.90.00	APLICAÇÕES DIRETAS			402.500,00		
3.3.90.14	DIÁRIAS - CIVIL	1.500.00.999.100	5.000,00			
3.3.90.30	MATERIAL DE CONSUMO	1.500.00.999.100	100.000,00			
3.3.90.32	MATERIAL, BEM OU SERVIÇO PARA DISTRIBUIÇÃO GRATUITA	1.500.00.999.100	12.500,00			
3.3.90.36	OUTROS SERVIÇOS DE TERCEIROS - PESSOA FÍSICA	1.500.00.999.100	245.000,00			
3.3.90.39	OUTROS SERVIÇOS DE TERCEIROS - PESSOA JURÍDICA	1.500.00.999.100	35.000,00			
3.3.90.92	DESPESAS DE EXERCÍCIOS ANTERIORES	1.500.00.999.100	5.000,00			
4.0.00.00	DESPESAS DE CAPITAL					100.000,00
4.0.00.00	DESPESAS DE CAPITAL					100.000,00
4.4.00.00	INVESTIMENTOS				200.000,00	
4.4.90.00	APLICAÇÕES DIRETAS			200.000,00		
4.4.90.51	OBRAS E INSTALAÇÕES	1.500.00.999.100	10.000,00			
4.4.90.52	EQUIPAMENTOS E MATERIAL PERMANENTE	1.500.00.999.100	90.000,00			
4.4.90.52	EQUIPAMENTOS E MATERIAL PERMANENTE	1.700.05.999.110	100.000,00			
<b>TOTAL</b>						<b>632.500,00</b>

**PREFEITURA MUNICIPAL DE LUZILANDIA**

PRAÇA JOÃO JOSÉ FILHO, 330 - CNPJ:06554190/0001-75

Orçamento Programa - Exercício de 2026

**NATUREZA DA DESPESA POR ORGÃO E UNIDADE**

 Anexo 02  
 Página 20

Lei: 137, Data: 10/12/2025

Código	Especificação	F.R.-C.A.	Elemento	Modalidade	Grupo	Categoria Econômica
<b>PODER 02 PODER EXECUTIVO</b>						
<b>ORGÃO 10 SECRETARIA MUNICIPAL DE AGRICULTURA, PESCA E ABASTECIMENTO</b>						
<b>UNIDADE 01 FUNDO MUN. DE AGRICULTURA, PESCA E ABASTECIMENTO</b>						
3.0.00.00	DESPESAS CORRENTES					40.000,00
3.1.00.00	PESSOAL E ENCARGOS SOCIAIS				5.000,00	
3.1.90.00	APLICAÇÕES DIRETAS			5.000,00		
3.1.90.11	VENCIMENTOS E VANTAGENS FIXAS - PESSOAL CIVIL	1.500.00.999.100	5.000,00			
3.3.00.00	OUTRAS DESPESAS CORRENTES				35.000,00	
3.3.90.00	APLICAÇÕES DIRETAS			35.000,00		
3.3.90.36	OUTROS SERVIÇOS DE TERCEIROS - PESSOA FÍSICA	1.500.00.999.100	15.000,00			
3.3.90.39	OUTROS SERVIÇOS DE TERCEIROS - PESSOA JURÍDICA	1.500.00.999.100	20.000,00			
4.0.00.00	DESPESAS DE CAPITAL					5.000,00
4.4.00.00	INVESTIMENTOS				5.000,00	
4.4.90.00	APLICAÇÕES DIRETAS			5.000,00		
4.4.90.52	EQUIPAMENTOS E MATERIAL PERMANENTE	1.500.00.999.100	5.000,00			
<b>TOTAL</b>						<b>45.000,00</b>



**PREFEITURA MUNICIPAL DE LUZILÂNDIA**

PRAÇA JOÃO JOSÉ FILHO, 330 - CNPJ:06554190/0001-75

Orçamento Programa - Exercício de 2026

**NATUREZA DA DESPESA POR ORGÃO E UNIDADE**

Anexo 02  
Página 21

Lei: 137, Data: 10/12/2025

PODER 02 PODER EXECUTIVO						
ORGÃO 11 SECRETARIA MUNICIPAL DE TRANSPORTE						
UNIDADE 00 SECRETARIA MUNICIPAL DE TRANSPORTE						
Código	Especificação	F.R.-C.A.	Elemento	Modalidade	Grupo	Categoria Econômica
3.0.00.00	DESPESAS CORRENTES					605.000,00
3.0.00.00	DESPESAS CORRENTES					1.175.000,00
3.1.00.00	PESSOAL E ENCARGOS SOCIAIS				95.000,00	
3.1.90.00	APLICAÇÕES DIRETAS			95.000,00		
3.1.90.04	CONTRATAÇÃO POR TEMPO DETERMINADO	1.500.00.999.100	15.000,00			
3.1.90.11	VENCIMENTOS E VANTAGENS FIXAS - PESSOAL CIVIL	1.500.00.999.100	80.000,00			
3.3.00.00	OUTRAS DESPESAS CORRENTES				1.685.000,00	
3.3.90.00	APLICAÇÕES DIRETAS			1.685.000,00		
3.3.90.14	DIÁRIAS - CIVIL	1.500.00.999.100	5.000,00			
3.3.90.30	MATERIAL DE CONSUMO	1.500.00.999.100	605.000,00			
3.3.90.30	MATERIAL DE CONSUMO	1.720.05.999.115	320.000,00			
3.3.90.36	OUTROS SERVIÇOS DE TERCEIROS - PESSOA FÍSICA	1.500.00.999.100	345.000,00			
3.3.90.39	OUTROS SERVIÇOS DE TERCEIROS - PESSOA JURÍDICA	1.500.00.999.100	125.000,00			
3.3.90.39	OUTROS SERVIÇOS DE TERCEIROS - PESSOA JURÍDICA	1.720.05.999.115	285.000,00			
<b>TOTAL</b>						<b>1.780.000,00</b>



**PREFEITURA MUNICIPAL DE LUZILÂNDIA**

PRAÇA JOÃO JOSÉ FILHO, 330 - CNPJ:06554190/0001-75

Orçamento Programa - Exercício de 2026

**NATUREZA DA DESPESA POR ORGÃO E UNIDADE**

Anexo 02  
Página 22

Lei: 137, Data: 10/12/2025

PODER 02 PODER EXECUTIVO						
ORGÃO 12 SECRETARIA MUNICIPAL DE SEGURANÇA, DEFESA E TRANSITO						
UNIDADE 00 SECRETARIA MUNICIPAL DE SEGURANÇA, DEFESA E TRANSITO						
Código	Especificação	F.R.-C.A.	Elemento	Modalidade	Grupo	Categoria Econômica
3.0.00.00	DESPESAS CORRENTES					685.000,00
3.0.00.00	DESPESAS CORRENTES					45.000,00
3.1.00.00	PESSOAL E ENCARGOS SOCIAIS				300.000,00	
3.1.90.00	APLICAÇÕES DIRETAS			300.000,00		
3.1.90.04	CONTRATAÇÃO POR TEMPO DETERMINADO	1.500.00.999.100	20.000,00			
3.1.90.11	VENCIMENTOS E VANTAGENS FIXAS - PESSOAL CIVIL	1.500.00.999.100	260.000,00			
3.1.90.92	DESPESAS DE EXERCÍCIOS ANTERIORES	1.500.00.999.100	20.000,00			
3.3.00.00	OUTRAS DESPESAS CORRENTES				430.000,00	
3.3.90.00	APLICAÇÕES DIRETAS			430.000,00		
3.3.90.14	DIÁRIAS - CIVIL	1.500.00.999.100	5.000,00			
3.3.90.30	MATERIAL DE CONSUMO	1.500.00.999.100	120.000,00			
3.3.90.30	MATERIAL DE CONSUMO	1.899.05.999.107	15.000,00			
3.3.90.36	OUTROS SERVIÇOS DE TERCEIROS - PESSOA FÍSICA	1.500.00.999.100	160.000,00			
3.3.90.36	OUTROS SERVIÇOS DE TERCEIROS - PESSOA FÍSICA	1.899.05.999.107	15.000,00			
3.3.90.39	OUTROS SERVIÇOS DE TERCEIROS - PESSOA JURÍDICA	1.500.00.999.100	100.000,00			
3.3.90.39	OUTROS SERVIÇOS DE TERCEIROS - PESSOA JURÍDICA	1.899.05.999.107	15.000,00			
4.0.00.00	DESPESAS DE CAPITAL					50.000,00
4.0.00.00	DESPESAS DE CAPITAL					15.500,00
4.4.00.00	INVESTIMENTOS				65.500,00	
4.4.90.00	APLICAÇÕES DIRETAS			65.500,00		
4.4.90.52	EQUIPAMENTOS E MATERIAL PERMANENTE	1.500.00.999.100	50.000,00			
4.4.90.52	EQUIPAMENTOS E MATERIAL PERMANENTE	1.899.05.999.107	15.500,00			
<b>TOTAL</b>						<b>795.500,00</b>

**PREFEITURA MUNICIPAL DE LUZILÂNDIA**

PRAÇA JOÃO JOSÉ FILHO, 330 - CNPJ:06554190/0001-75

Orçamento Programa - Exercício de 2026

**NATUREZA DA DESPESA POR ORGÃO E UNIDADE**

Anexo 02

Página 23

Lei: 137, Data: 10/12/2025

Código	Especificação	F.R.-C.A.	Elemento	Modalidade	Grupo	Categoria Econômica
PODER 02 PODER EXECUTIVO ORGÃO 12 SECRETARIA MUNICIPAL DE SEGURANÇA, DEFESA E TRANSITO UNIDADE 01 FUNDO MUNICIPAL DE PROTEÇÃO E DEFESA CIVIL						
3.0.00.00	DESPESAS CORRENTES					60.000,00
3.3.00.00	OUTRAS DESPESAS CORRENTES				60.000,00	
3.3.90.00	APLICAÇÕES DIRETAS			60.000,00		
3.3.90.36	OUTROS SERVIÇOS DE TERCEIROS - PESSOA FÍSICA	1.500.00.999.100	30.000,00			
3.3.90.39	OUTROS SERVIÇOS DE TERCEIROS - PESSOA JURÍDICA	1.500.00.999.100	30.000,00			
<b>TOTAL</b>						<b>60.000,00</b>

**PREFEITURA MUNICIPAL DE LUZILÂNDIA**

PRAÇA JOÃO JOSÉ FILHO, 330 - CNPJ:06554190/0001-75

Orçamento Programa - Exercício de 2026

**NATUREZA DA DESPESA POR ORGÃO E UNIDADE**

Anexo 02

Página 24

Lei: 137, Data: 10/12/2025

Código	Especificação	F.R.-C.A.	Elemento	Modalidade	Grupo	Categoria Econômica
PODER 02 PODER EXECUTIVO ORGÃO 13 SECRETARIA MUNICIPAL DE ESPORTO E LAZER UNIDADE 00 SECRETARIA MUNICIPAL DE ESPORTO E LAZER						
3.0.00.00	DESPESAS CORRENTES					840.000,00
3.1.00.00	PESSOAL E ENCARGOS SOCIAIS				90.000,00	
3.1.90.00	APLICAÇÕES DIRETAS			90.000,00		
3.1.90.04	CONTRATAÇÃO POR TEMPO DETERMINADO	1.500.00.999.100	25.000,00			
3.1.90.11	VENCIMENTOS E VANTAGENS FIXAS - PESSOAL CIVIL	1.500.00.999.100	60.000,00			
3.1.90.92	DESPESAS DE EXERCÍCIOS ANTERIORES	1.500.00.999.100	5.000,00			
3.3.00.00	OUTRAS DESPESAS CORRENTES				750.000,00	
3.3.90.00	APLICAÇÕES DIRETAS			750.000,00		
3.3.90.14	DIÁRIAS - CIVIL	1.500.00.999.100	5.000,00			
3.3.90.30	MATERIAL DE CONSUMO	1.500.00.999.100	150.000,00			
3.3.90.32	MATERIAL, BEM OU SERVIÇO PARA DISTRIBUIÇÃO GRATUITA	1.500.00.999.100	5.000,00			
3.3.90.36	OUTROS SERVIÇOS DE TERCEIROS - PESSOA FÍSICA	1.500.00.999.100	430.000,00			
3.3.90.39	OUTROS SERVIÇOS DE TERCEIROS - PESSOA JURÍDICA	1.500.00.999.100	160.000,00			
4.0.00.00	DESPESAS DE CAPITAL					250.000,00
4.4.00.00	INVESTIMENTOS				250.000,00	
4.4.90.00	APLICAÇÕES DIRETAS			250.000,00		
4.4.90.51	OBRAS E INSTALAÇÕES	1.500.00.999.100	100.000,00			
4.4.90.52	EQUIPAMENTOS E MATERIAL PERMANENTE	1.500.00.999.100	150.000,00			
<b>TOTAL</b>						<b>1.090.000,00</b>



**PREFEITURA MUNICIPAL DE LUZILÂNDIA**

PRAÇA JOÃO JOSÉ FILHO, 330 - CNPJ:06554190/0001-75

Orçamento Programa - Exercício de 2026

**NATUREZA DA DESPESA POR ORGÃO E UNIDADE**

Anexo 02

Página 25

Lei: 137, Data: 10/12/2025

PODER 02 PODER EXECUTIVO						
ORGÃO 13 SECRETARIA MUNICIPAL DE DESPORTO E LAZER						
UNIDADE 01 FUNDO MUNICIPAL DE ESPORTE E LAZER						
Código	Especificação	F.R.-C.A.	Elemento	Modalidade	Grupo	Categoria Econômica
3.0.00.00	DESPESAS CORRENTES					140.000,00
3.3.00.00	OUTRAS DESPESAS CORRENTES				140.000,00	
3.3.90.00	APLICAÇÕES DIRETAS			140.000,00		
3.3.90.36	OUTROS SERVIÇOS DE TERCEIROS - PESSOA FÍSICA	1.500.00.999.100	70.000,00			
3.3.90.39	OUTROS SERVIÇOS DE TERCEIROS - PESSOA JURÍDICA	1.500.00.999.100	70.000,00			
4.0.00.00	DESPESAS DE CAPITAL					40.000,00
4.4.00.00	INVESTIMENTOS				40.000,00	
4.4.90.00	APLICAÇÕES DIRETAS			40.000,00		
4.4.90.51	OBRAS E INSTALAÇÕES	1.500.00.999.100	20.000,00			
4.4.90.52	EQUIPAMENTOS E MATERIAL PERMANENTE	1.500.00.999.100	20.000,00			
<b>TOTAL</b>						<b>180.000,00</b>



**PREFEITURA MUNICIPAL DE LUZILÂNDIA**

PRAÇA JOÃO JOSÉ FILHO, 330 - CNPJ:06554190/0001-75

Orçamento Programa - Exercício de 2026

**NATUREZA DA DESPESA POR ORGÃO E UNIDADE**

Anexo 02

Página 26

Lei: 137, Data: 10/12/2025

PODER 02 PODER EXECUTIVO						
ORGÃO 14 SECRETARIA MUNICIPAL DE MEIO AMBIENTE E RECURSOS HIDRICOS						
UNIDADE 00 SECRETARIA MUNICIPAL DE MEIO AMBIENTE E RECURSOS HIDRICOS						
Código	Especificação	F.R.-C.A.	Elemento	Modalidade	Grupo	Categoria Econômica
3.0.00.00	DESPESAS CORRENTES					545.000,00
3.1.00.00	PESSOAL E ENCARGOS SOCIAIS				275.000,00	
3.1.90.00	APLICAÇÕES DIRETAS			275.000,00		
3.1.90.04	CONTRATAÇÃO POR TEMPO DETERMINADO	1.500.00.999.100	95.000,00			
3.1.90.11	VENCIMENTOS E VANTAGENS FIXAS - PESSOAL CIVIL	1.500.00.999.100	180.000,00			
3.3.00.00	OUTRAS DESPESAS CORRENTES				270.000,00	
3.3.90.00	APLICAÇÕES DIRETAS			270.000,00		
3.3.90.14	DIÁRIAS - CIVIL	1.500.00.999.100	35.000,00			
3.3.90.30	MATERIAL DE CONSUMO	1.500.00.999.100	70.000,00			
3.3.90.36	OUTROS SERVIÇOS DE TERCEIROS - PESSOA FÍSICA	1.500.00.999.100	130.000,00			
3.3.90.39	OUTROS SERVIÇOS DE TERCEIROS - PESSOA JURÍDICA	1.500.00.999.100	35.000,00			
4.0.00.00	DESPESAS DE CAPITAL					225.000,00
4.4.00.00	INVESTIMENTOS				225.000,00	
4.4.90.00	APLICAÇÕES DIRETAS			225.000,00		
4.4.90.51	OBRAS E INSTALAÇÕES	1.500.00.999.100	190.000,00			
4.4.90.52	EQUIPAMENTOS E MATERIAL PERMANENTE	1.500.00.999.100	35.000,00			
<b>TOTAL</b>						<b>770.000,00</b>

**PREFEITURA MUNICIPAL DE LUZILÂNDIA**

PRAÇA JOÃO JOSÉ FILHO, 330 - CNPJ:06554190/0001-75

Orçamento Programa - Exercício de 2026

**NATUREZA DA DESPESA POR ORGÃO E UNIDADE**

Anexo 02

Página 27

Lei: 137, Data: 10/12/2025

Código	Especificação	F.R.-C.A.	Elemento	Modalidade	Grupo	Categoria Econômica
3.0.00.00	DESPESAS CORRENTES					68.000,00
3.3.00.00	OUTRAS DESPESAS CORRENTES				68.000,00	
3.3.90.00	APLICAÇÕES DIRETAS			68.000,00		
3.3.90.36	OUTROS SERVIÇOS DE TERCEIROS - PESSOA FÍSICA	1.500.00.999.100	24.000,00			
3.3.90.39	OUTROS SERVIÇOS DE TERCEIROS - PESSOA JURÍDICA	1.500.00.999.100	44.000,00			
<b>TOTAL</b>						<b>68.000,00</b>

**PREFEITURA MUNICIPAL DE LUZILÂNDIA**

PRAÇA JOÃO JOSÉ FILHO, 330 - CNPJ:06554190/0001-75

Orçamento Programa - Exercício de 2026

**NATUREZA DA DESPESA POR ORGÃO E UNIDADE**

Anexo 02

Página 28

Lei: 137, Data: 10/12/2025

Código	Especificação	F.R.-C.A.	Elemento	Modalidade	Grupo	Categoria Econômica
3.0.00.00	DESPESAS CORRENTES					55.000,00
3.1.00.00	PESSOAL E ENCARGOS SOCIAIS				10.000,00	
3.1.90.00	APLICAÇÕES DIRETAS			10.000,00		
3.1.90.04	CONTRATAÇÃO POR TEMPO DETERMINADO	1.500.00.999.100	10.000,00			
3.3.00.00	OUTRAS DESPESAS CORRENTES				45.000,00	
3.3.90.00	APLICAÇÕES DIRETAS			45.000,00		
3.3.90.14	DIÁRIAS - CIVIL	1.500.00.999.100	5.000,00			
3.3.90.30	MATERIAL DE CONSUMO	1.500.00.999.100	20.000,00			
3.3.90.36	OUTROS SERVIÇOS DE TERCEIROS - PESSOA FÍSICA	1.500.00.999.100	15.000,00			
3.3.90.39	OUTROS SERVIÇOS DE TERCEIROS - PESSOA JURÍDICA	1.500.00.999.100	5.000,00			
4.0.00.00	DESPESAS DE CAPITAL					70.000,00
4.4.00.00	INVESTIMENTOS				70.000,00	
4.4.90.00	APLICAÇÕES DIRETAS			70.000,00		
4.4.90.52	EQUIPAMENTOS E MATERIAL PERMANENTE	1.500.00.999.100	70.000,00			
<b>TOTAL</b>						<b>125.000,00</b>



**PREFEITURA MUNICIPAL DE LUZILÂNDIA**

PRAÇA JOÃO JOSÉ FILHO, 330 - CNPJ:06554190/0001-75

Anexo 02  
Página 29

Orçamento Programa - Exercício de 2026

**NATUREZA DA DESPESA POR ORGÃO E UNIDADE**

Lei: 137, Data: 10/12/2025

Código	Especificação	F.R.-C.A.	Elemento	Modalidade	Grupo	Categoria Econômica
PODER	02 PODER EXECUTIVO					
ORGÃO	16 SECRETARIA MUNICIPAL DE PLANEJAMENTO - SEMPLAN					
UNIDADE	00 SECRETARIA MUNICIPAL DE PLANEJAMENTO - SEMPLAN					
3.0.00.00	DESPESAS CORRENTES					125.000,00
3.1.00.00	PESSOAL E ENCARGOS SOCIAIS				60.000,00	
3.1.90.00	APLICAÇÕES DIRETAS			60.000,00		
3.1.90.04	CONTRATAÇÃO POR TEMPO DETERMINADO	1.500.00.999.100	10.000,00			
3.1.90.11	VENCIMENTOS E VANTAGENS FIXAS - PESSOAL CIVIL	1.500.00.999.100	50.000,00			
3.3.00.00	OUTRAS DESPESAS CORRENTES				65.000,00	
3.3.90.00	APLICAÇÕES DIRETAS			65.000,00		
3.3.90.14	DIÁRIAS - CIVIL	1.500.00.999.100	5.000,00			
3.3.90.36	OUTROS SERVIÇOS DE TERCEIROS - PESSOA FÍSICA	1.500.00.999.100	30.000,00			
3.3.90.39	OUTROS SERVIÇOS DE TERCEIROS - PESSOA JURÍDICA	1.500.00.999.100	30.000,00			
4.0.00.00	DESPESAS DE CAPITAL					30.000,00
4.4.00.00	INVESTIMENTOS				30.000,00	
4.4.90.00	APLICAÇÕES DIRETAS			30.000,00		
4.4.90.52	EQUIPAMENTOS E MATERIAL PERMANENTE	1.500.00.999.100	30.000,00			
<b>TOTAL</b>						<b>155.000,00</b>



**PREFEITURA MUNICIPAL DE LUZILÂNDIA**

PRAÇA JOÃO JOSÉ FILHO, 330 - CNPJ:06554190/0001-75

Anexo 02  
Página 30

Orçamento Programa - Exercício de 2026

**NATUREZA DA DESPESA POR ORGÃO E UNIDADE**

Lei: 137, Data: 10/12/2025

Código	Especificação	F.R.-C.A.	Elemento	Modalidade	Grupo	Categoria Econômica
PODER	02 PODER EXECUTIVO					
ORGÃO	17 SECRETARIA MUN. DE POLITICAS PÚBLICAS PARA AS MULHERES-SMPM					
UNIDADE	00 SECRETARIA MUN. DE POLITICAS PÚBLICAS PARA AS MULHERES-SMPM					
3.0.00.00	DESPESAS CORRENTES					159.000,00
3.1.00.00	PESSOAL E ENCARGOS SOCIAIS				36.000,00	
3.1.90.00	APLICAÇÕES DIRETAS			36.000,00		
3.1.90.11	VENCIMENTOS E VANTAGENS FIXAS - PESSOAL CIVIL	1.500.00.999.100	36.000,00			
3.3.00.00	OUTRAS DESPESAS CORRENTES				123.000,00	
3.3.50.00	TRANSFERÊNCIAS A INSTITUIÇÕES PRIVADAS SEM FINS LUCRATIVAS			40.000,00		
3.3.50.41	CONTRIBUIÇÕES	1.500.00.999.100	40.000,00			
3.3.90.00	APLICAÇÕES DIRETAS			83.000,00		
3.3.90.14	DIÁRIAS - CIVIL	1.500.00.999.100	5.000,00			
3.3.90.36	OUTROS SERVIÇOS DE TERCEIROS - PESSOA FÍSICA	1.500.00.999.100	36.000,00			
3.3.90.39	OUTROS SERVIÇOS DE TERCEIROS - PESSOA JURÍDICA	1.500.00.999.100	42.000,00			
4.0.00.00	DESPESAS DE CAPITAL					110.000,00
4.4.00.00	INVESTIMENTOS				110.000,00	
4.4.90.00	APLICAÇÕES DIRETAS			110.000,00		
4.4.90.51	OBRA E INSTALAÇÕES	1.500.00.999.100	40.000,00			
4.4.90.52	EQUIPAMENTOS E MATERIAL PERMANENTE	1.500.00.999.100	70.000,00			
<b>TOTAL</b>						<b>269.000,00</b>

**PREFEITURA MUNICIPAL DE LUZILÂNDIA**

PRAÇA JOÃO JOSÉ FILHO, 330 - CNPJ:06554190/0001-75

Orçamento Programa - Exercício de 2026

**NATUREZA DA DESPESA POR ORGÃO E UNIDADE**

Anexo 02

Página 31

Lei: 137, Data: 10/12/2025

PODER 02 PODER EXECUTIVO ORGÃO 18 SEC. MUN. DE JUVENTUDE E COMBATE AS DROGAS UNIDADE 00 SEC. MUN. DE JUVENTUDE E COMBATE AS DROGAS						
Código	Especificação	F.R.-C.A.	Elemento	Modalidade	Grupo	Categoria Econômica
3.0.00.00	DESPESAS CORRENTES					103.000,00
3.3.00.00	OUTRAS DESPESAS CORRENTES				103.000,00	
3.3.90.00	APLICAÇÕES DIRETAS			103.000,00		
3.3.90.14	DIÁRIAS - CIVIL	1.500.00.999.100	5.000,00			
3.3.90.36	OUTROS SERVIÇOS DE TERCEIROS - PESSOA FÍSICA	1.500.00.999.100	54.000,00			
3.3.90.39	OUTROS SERVIÇOS DE TERCEIROS - PESSOA JURÍDICA	1.500.00.999.100	44.000,00			
4.0.00.00	DESPESAS DE CAPITAL					20.000,00
4.4.00.00	INVESTIMENTOS				20.000,00	
4.4.90.00	APLICAÇÕES DIRETAS			20.000,00		
4.4.90.52	EQUIPAMENTOS E MATERIAL PERMANENTE	1.500.00.999.100	20.000,00			
<b>TOTAL</b>						<b>123.000,00</b>

**PREFEITURA MUNICIPAL DE LUZILÂNDIA**

PRAÇA JOÃO JOSÉ FILHO, 330 - CNPJ:06554190/0001-75

Orçamento Programa - Exercício de 2026

**NATUREZA DA DESPESA POR ORGÃO E UNIDADE**

Anexo 02

Página 32

Lei: 137, Data: 10/12/2025

PODER 02 PODER EXECUTIVO ORGÃO 18 SEC. MUN. DE JUVENTUDE E COMBATE AS DROGAS UNIDADE 01 FUNDO MUN. DE JUVENTUDE E COMBATE AS DROGAS						
Código	Especificação	F.R.-C.A.	Elemento	Modalidade	Grupo	Categoria Econômica
3.0.00.00	DESPESAS CORRENTES					60.000,00
3.3.00.00	OUTRAS DESPESAS CORRENTES				60.000,00	
3.3.90.00	APLICAÇÕES DIRETAS			60.000,00		
3.3.90.36	OUTROS SERVIÇOS DE TERCEIROS - PESSOA FÍSICA	1.500.00.999.100	30.000,00			
3.3.90.39	OUTROS SERVIÇOS DE TERCEIROS - PESSOA JURÍDICA	1.500.00.999.100	30.000,00			
4.0.00.00	DESPESAS DE CAPITAL					6.000,00
4.4.00.00	INVESTIMENTOS				6.000,00	
4.4.90.00	APLICAÇÕES DIRETAS			6.000,00		
4.4.90.52	EQUIPAMENTOS E MATERIAL PERMANENTE	1.500.00.999.100	6.000,00			
<b>TOTAL</b>						<b>66.000,00</b>



**PREFEITURA MUNICIPAL DE LUZILÂNDIA**  
PRAÇA JOÃO JOSÉ FILHO, 330 - CNPJ:06554190/0001-75

Anexo 02  
Página 33

Orçamento Programa - Exercício de 2026

**NATUREZA DA DESPESA POR ORGÃO E UNIDADE**

Lei: 137, Data: 10/12/2025

Código	Especificação	F.R.-C.A.	Elemento	Modalidade	Grupo	Categoria Econômica
PODER	02 PODER EXECUTIVO					
ORGÃO	19 SECRETARIA MUNICIPAL DE SERVIÇOS PÚBLICOS					
UNIDADE	00 SECRETARIA MUNICIPAL DE SERVIÇOS PÚBLICOS					
3.0.00.00	DESPESAS CORRENTES					600.000,00
3.0.00.00	DESPESAS CORRENTES					4.575.000,00
3.1.00.00	PESSOAL E ENCARGOS SOCIAIS				120.000,00	
3.1.90.00	APLICAÇÕES DIRETAS			120.000,00		
3.1.90.04	CONTRATAÇÃO POR TEMPO DETERMINADO	1.500.00.999.100	40.000,00			
3.1.90.11	VENCIMENTOS E VANTAGENS FIXAS - PESSOAL CIVIL	1.500.00.999.100	80.000,00			
3.3.00.00	OUTRAS DESPESAS CORRENTES				5.055.000,00	
3.3.90.00	APLICAÇÕES DIRETAS			5.055.000,00		
3.3.90.14	DIÁRIAS - CIVIL	1.500.00.999.100	5.000,00			
3.3.90.30	MATERIAL DE CONSUMO	1.500.00.999.100	565.000,00			
3.3.90.36	OUTROS SERVIÇOS DE TERCEIROS - PESSOA FÍSICA	1.500.00.999.100	1.490.000,00			
3.3.90.39	OUTROS SERVIÇOS DE TERCEIROS - PESSOA JURÍDICA	1.500.00.999.100	2.395.000,00			
3.3.90.39	OUTROS SERVIÇOS DE TERCEIROS - PESSOA JURÍDICA	1.751.05.999.104	600.000,00			
<b>TOTAL</b>						<b>5.175.000,00</b>



**PREFEITURA MUNICIPAL DE LUZILÂNDIA**  
PRAÇA JOÃO JOSÉ FILHO, 330 - CNPJ:06554190/0001-75

Anexo 02  
Página 34

Orçamento Programa - Exercício de 2026

**NATUREZA DA DESPESA POR ORGÃO E UNIDADE**

Lei: 137, Data: 10/12/2025

Código	Especificação	F.R.-C.A.	Elemento	Modalidade	Grupo	Categoria Econômica
PODER	02 PODER EXECUTIVO					
ORGÃO	20 SECRETARIA MUNICIPAL DE CULTURA E TURISMO					
UNIDADE	00 SECRETARIA MUNICIPAL DE CULTURA E TURISMO					
3.0.00.00	DESPESAS CORRENTES					2.035.000,00
3.0.00.00	DESPESAS CORRENTES					30.250,00
3.0.00.00	DESPESAS CORRENTES					30.250,00
3.0.00.00	DESPESAS CORRENTES					159.000,00
3.0.00.00	DESPESAS CORRENTES					165.000,00
3.1.00.00	PESSOAL E ENCARGOS SOCIAIS				20.000,00	
3.1.90.00	APLICAÇÕES DIRETAS			20.000,00		
3.1.90.04	CONTRATAÇÃO POR TEMPO DETERMINADO	1.500.00.999.100	10.000,00			
3.1.90.16	OUTRAS DESPESAS VARIÁVEIS - PESSOAL CIVIL	1.500.00.999.100	10.000,00			
3.3.00.00	OUTRAS DESPESAS CORRENTES				2.399.500,00	
3.3.90.00	APLICAÇÕES DIRETAS			2.399.500,00		
3.3.90.14	DIÁRIAS - CIVIL	1.500.00.999.100	5.000,00			
3.3.90.30	MATERIAL DE CONSUMO	1.500.00.999.100	190.000,00			
3.3.90.30	MATERIAL DE CONSUMO	1.719.00.999.117	22.000,00			
3.3.90.31	PREMIAÇÕES CULTURAIS, ARTÍSTICAS, CIENTÍFICAS, DESPORTI	1.500.00.999.100	20.000,00			
3.3.90.31	PREMIAÇÕES CULTURAIS, ARTÍSTICAS, CIENTÍFICAS, DESPORTI	1.715.05.999.116	30.250,00			
3.3.90.31	PREMIAÇÕES CULTURAIS, ARTÍSTICAS, CIENTÍFICAS, DESPORTI	1.716.05.999.116	30.250,00			
3.3.90.31	PREMIAÇÕES CULTURAIS, ARTÍSTICAS, CIENTÍFICAS, DESPORTI	1.719.00.999.117	33.000,00			
3.3.90.32	MATERIAL, BEM OU SERVIÇO PARA DISTRIBUIÇÃO GRATUITA	1.500.00.999.100	110.000,00			
3.3.90.36	OUTROS SERVIÇOS DE TERCEIROS - PESSOA FÍSICA	1.500.00.999.100	590.000,00			
3.3.90.36	OUTROS SERVIÇOS DE TERCEIROS - PESSOA FÍSICA	1.706.05.999.114	165.000,00			
3.3.90.36	OUTROS SERVIÇOS DE TERCEIROS - PESSOA FÍSICA	1.719.00.999.117	44.000,00			
3.3.90.39	OUTROS SERVIÇOS DE TERCEIROS - PESSOA JURÍDICA	1.500.00.999.100	1.060.000,00			
3.3.90.39	OUTROS SERVIÇOS DE TERCEIROS - PESSOA JURÍDICA	1.719.00.999.117	60.000,00			
3.3.90.48	OUTROS AUXÍLIOS FINANCEIROS A PESSOAS FÍSICAS	1.500.00.999.100	40.000,00			
4.0.00.00	DESPESAS DE CAPITAL					45.000,00
4.0.00.00	DESPESAS DE CAPITAL					6.000,00
4.4.00.00	INVESTIMENTOS				51.000,00	
4.4.90.00	APLICAÇÕES DIRETAS			51.000,00		
4.4.90.51	OBRAS E INSTALAÇÕES	1.500.00.999.100	30.000,00			
4.4.90.52	EQUIPAMENTOS E MATERIAL PERMANENTE	1.500.00.999.100	15.000,00			
4.4.90.52	EQUIPAMENTOS E MATERIAL PERMANENTE	1.719.00.999.117	6.000,00			
<b>TOTAL</b>						<b>2.470.500,00</b>



## PREFEITURA MUNICIPAL DE LUZILÂNDIA

PRAÇA JOÃO JOSÉ FILHO, 330 - CNPJ:06554190/0001-75

Orçamento Programa - Exercício de 2026

## NATUREZA DA DESPESA POR ORGÃO E UNIDADE

Anexo 02

Página 35

Lei: 137, Data: 10/12/2025

Código	Especificação	F.R.-C.A.	Elemento	Modalidade	Grupo	Categoria Econômica
PODER	02 PODER EXECUTIVO					
ORGÃO	20 SECRETARIA MUNICIPAL DE CULTURA E TURISMO					
UNIDADE	01 FUNDO MUNICIPAL DE CULTURA					
3.0.00.00	DESPESAS CORRENTES					10.000,00
3.3.00.00	OUTRAS DESPESAS CORRENTES				10.000,00	
3.3.90.00	APLICAÇÕES DIRETAS			10.000,00		
3.3.90.36	OUTROS SERVIÇOS DE TERCEIROS - PESSOA FÍSICA	1.500.00.999.100	5.000,00			
3.3.90.39	OUTROS SERVIÇOS DE TERCEIROS - PESSOA JURÍDICA	1.500.00.999.100	5.000,00			
4.0.00.00	DESPESAS DE CAPITAL					35.000,00
4.4.00.00	INVESTIMENTOS				35.000,00	
4.4.90.00	APLICAÇÕES DIRETAS			35.000,00		
4.4.90.51	OBRAS E INSTALAÇÕES	1.500.00.999.100	20.000,00			
4.4.90.52	EQUIPAMENTOS E MATERIAL PERMANENTE	1.500.00.999.100	15.000,00			
<b>TOTAL</b>						<b>45.000,00</b>



## PREFEITURA MUNICIPAL DE LUZILÂNDIA

PRAÇA JOÃO JOSÉ FILHO, 330 - CNPJ:06554190/0001-75

Orçamento Programa - Exercício de 2026

## NATUREZA DA DESPESA POR ORGÃO E UNIDADE

Anexo 02

Página 36

Lei: 137, Data: 10/12/2025

Código	Especificação	F.R.-C.A.	Elemento	Modalidade	Grupo	Categoria Econômica
PODER	02 PODER EXECUTIVO					
ORGÃO	20 SECRETARIA MUNICIPAL DE CULTURA E TURISMO					
UNIDADE	02 FUNDO MUNICIPAL DE TURISMO					
3.0.00.00	DESPESAS CORRENTES					20.000,00
3.3.00.00	OUTRAS DESPESAS CORRENTES				20.000,00	
3.3.90.00	APLICAÇÕES DIRETAS			20.000,00		
3.3.90.36	OUTROS SERVIÇOS DE TERCEIROS - PESSOA FÍSICA	1.500.00.999.100	10.000,00			
3.3.90.39	OUTROS SERVIÇOS DE TERCEIROS - PESSOA JURÍDICA	1.500.00.999.100	10.000,00			
4.0.00.00	DESPESAS DE CAPITAL					15.000,00
4.4.00.00	INVESTIMENTOS				15.000,00	
4.4.90.00	APLICAÇÕES DIRETAS			15.000,00		
4.4.90.52	EQUIPAMENTOS E MATERIAL PERMANENTE	1.500.00.999.100	15.000,00			
<b>TOTAL</b>						<b>35.000,00</b>
<b>TOTAL GERAL</b>						<b>154.000.000,00</b>

FERNANDA PINTO MARQUES:75560020397  
 Assinado de forma digital por FERNANDA PINTO MARQUES:75560020397  
 Dados: 2025.12.12 11:06:35 -03'00'

FERNANDA PINTO MARQUES  
 PREFEITA MUNICIPAL  
 755.600.203-97

FRANCISCO JULIANO SOARES MONTE:9378797938  
 Assinado de forma digital por FRANCISCO JULIANO SOARES MONTE:9378797938  
 Dados: 2025.12.12 11:23:04 -03'00'

FRANCISCO JULIANO SOARES MONTE  
 CONTADOR CRC:10.707/O-6  
 937.879.793-87



**PREFEITURA MUNICIPAL DE LUZILANDIA**

PRAÇA JOÃO JOSÉ FILHO, 330 - CNPJ:06554190/0001-75

Orçamento Programa - Exercício de 2026

Anexo 06

Página 1

Lei: 137, Data: 10/12/2025

**PROGRAMA DE TRABALHO**

(Inc.II, § 2º, Art.2º)

01 PODER LEGISLATIVO					
01 CÂMARA MUNICIPAL DE LUZILÂNDIA					
Código	Especificação	Operação Especial	Projetos	Atividades	T o t a l
01	LEGISLATIVA		115.000,00	3.545.000,00	3.660.000,00
01	031 AÇÃO LEGISLATIVA		115.000,00	3.545.000,00	3.660.000,00
01	031 0001 ENCARGOS COM O LEGISLATIVO		115.000,00	3.470.000,00	3.585.000,00
01.031.0001.1001.0000	RESTAURAÇÃO DO PREDIO DA CAMARA MUNICIPAL		65.000,00		65.000,00
01.031.0001.1002.0000	AQUISIÇÃO DE EQUIPAMENTOS PARA CAMARA MUNICIPAL		25.000,00		25.000,00
01.031.0001.1094.0000	AQUISIÇÃO DE VEÍCULO PARA CÂMARA MUNICIPAL		25.000,00		25.000,00
01.031.0001.2001.0000	MANUTENÇÃO DOS ENCARGOS DA CAMARA MUNICIPAL			3.420.000,00	3.420.000,00
01.031.0001.2163.0000	REALIZAÇÃO DE CONCURSO PUBLICO			50.000,00	50.000,00
01	031 0006 ENCARGOS COM O JUDICIARIO			50.000,00	50.000,00
01.031.0006.2088.0000	MANUTENÇÃO ASSES. JURIDICA E TEC. ADMINISTRATIVA			50.000,00	50.000,00
01	031 0744 CONTRIBUICOES			25.000,00	25.000,00
01.031.0744.2071.0000	CONTRIBUIÇÕES A ENTIDADES			25.000,00	25.000,00
<b>TOTAL</b>		0,00	115.000,00	3.545.000,00	3.660.000,00



**PREFEITURA MUNICIPAL DE LUZILANDIA**

PRAÇA JOÃO JOSÉ FILHO, 330 - CNPJ:06554190/0001-75

Orçamento Programa - Exercício de 2026

Anexo 06

Página 2

Lei: 137, Data: 10/12/2025

**PROGRAMA DE TRABALHO**

(Inc.II, § 2º, Art.2º)

02 PODER EXECUTIVO					
01 GABINETE DO PREFEITO					
Código	Especificação	Operação Especial	Projetos	Atividades	T o t a l
04	ADMINISTRAÇÃO		55.000,00	1.255.000,00	1.310.000,00
04	092 Representação Judicial e Extrajudicial			215.000,00	215.000,00
04	092 0006 ENCARGOS COM O JUDICIARIO			215.000,00	215.000,00
04.092.0006.2003.0000	ENCARGOS COM ASSES . JURIDICA, TÉCNICA E: ADMINISTRATIVA			215.000,00	215.000,00
04	121 PLANEJAMENTO E ORÇAMENTO		55.000,00	760.000,00	815.000,00
04	121 0019 PLANEJAMENTO GOVERNAMENTAL		55.000,00	720.000,00	775.000,00
04.121.0019.1003.0000	AQUISIÇÃO DE MATERIAL PERMANENTE PARA O GABINETE		5.000,00		5.000,00
04.121.0019.1128.0000	AQUISIÇÃO DE VEICULO PARA O GABINETE DA PREFEITA		50.000,00		50.000,00
04.121.0019.2002.0000	MANUTENÇÃO DO GABINETE DA PREFEITA			690.000,00	690.000,00
04.121.0019.2164.0000	APOIO FINANCEIRO DE ENTIDADES PRIVADAS E SUBVENÇÕES SOCIAIS			10.000,00	10.000,00
04.121.0019.2166.0000	MANUTENÇÃO DE ENCARGOS COM A COORDENADORIA MUNICIPAL DE PROTEÇÃO E DEFESA DO CONSUMIDOR - PROCON			10.000,00	10.000,00
04.121.0019.2167.0000	MANUTENÇÃO DE ENCARGOS COM O CONSELHO MUNICIPAL DE PROTEÇÃO E DEFESA DO CONSUMIDOR - CONDECON			10.000,00	10.000,00
04	121 0744 CONTRIBUICOES			40.000,00	40.000,00
04.121.0744.2076.0000	CONTRIBUIÇÃO PARA ENTIDADES			40.000,00	40.000,00
04	122 ADMINISTRAÇÃO GERAL			190.000,00	190.000,00
04	122 0019 PLANEJAMENTO GOVERNAMENTAL			190.000,00	190.000,00
04.122.0019.2035.0000	ENCARGOS COM ASSESSORIA ESPECIAIS			100.000,00	100.000,00
04.122.0019.2052.0000	MANUTENÇÃO DA JUNTA DE SERVIÇO MILITAR			90.000,00	90.000,00
04	131 Comunicação Social			30.000,00	30.000,00
04	131 0019 PLANEJAMENTO GOVERNAMENTAL			30.000,00	30.000,00
04.131.0019.2156.0000	MANUTENÇÃO DA OUVIDORIA DO MUNICIPIO			30.000,00	30.000,00
04	721 Comunicações Postais			60.000,00	60.000,00
04	721 0030 DIVULGAÇÃO E PUBLICIDADE			60.000,00	60.000,00
04.721.0030.2157.0000	ENCARGOS COM DIVULGAÇÕES E PUBLICAÇÕES			60.000,00	60.000,00
<b>TOTAL</b>		0,00	55.000,00	1.255.000,00	1.310.000,00

**PREFEITURA MUNICIPAL DE LUZILANDIA**

PRAÇA JOÃO JOSÉ FILHO, 330 - CNPJ:06554190/0001-75

Orçamento Programa - Exercício de 2026

Anexo 06

Página 3

Lei: 137, Data: 10/12/2025

**PROGRAMA DE TRABALHO**

(Inc.II, § 2º, Art.2º)

**02 PODER EXECUTIVO****02 GABINETE DO VICE-PREFEITO**

Código	Especificação	Operação Especial	Projetos	Atividades	T o t a l
04	ADMINISTRAÇÃO			190.000,00	190.000,00
04 121	PLANEJAMENTO E ORÇAMENTO			190.000,00	190.000,00
04 121 0019	PLANEJAMENTO GOVERNAMENTAL			190.000,00	190.000,00
04.121.0019.2005.0000	MANUTENÇÃO DO GABINETE DA VICE-PREPEITA(O)			190.000,00	190.000,00
TOTAL		0,00	0,00	190.000,00	190.000,00

**PREFEITURA MUNICIPAL DE LUZILANDIA**

PRAÇA JOÃO JOSÉ FILHO, 330 - CNPJ:06554190/0001-75

Orçamento Programa - Exercício de 2026

Anexo 06

Página 4

Lei: 137, Data: 10/12/2025

**PROGRAMA DE TRABALHO**

(Inc.II, § 2º, Art.2º)

**02 PODER EXECUTIVO****03 CONTROLADORIA GERAL DO MUNICÍPIO - CGM**

Código	Especificação	Operação Especial	Projetos	Atividades	T o t a l
04	ADMINISTRAÇÃO			245.000,00	245.000,00
04 124	CONTROLE INTERNO			245.000,00	245.000,00
04 124 0028	SUPERVISAO E COORDENACÃO DA CONTROLADORIA - CGM			245.000,00	245.000,00
04.124.0028.2078.0000	MANUTENÇÃO DOS SERVIÇOS DA CONTROLADORIA GERAL DO MUNICÍPIO - CGM			245.000,00	245.000,00
TOTAL		0,00	0,00	245.000,00	245.000,00

**PREFEITURA MUNICIPAL DE LUZILANDIA**

PRAÇA JOÃO JOSÉ FILHO, 330 - CNPJ:06554190/0001-75

Orçamento Programa - Exercício de 2026

Anexo 06

Página 5

Lei: 137, Data: 10/12/2025

**PROGRAMA DE TRABALHO**

(Inc.II, § 2º, Art.2º)

**02 PODER EXECUTIVO****04 SECRETARIA MUNICIPAL DE FINANÇAS**

Código	Especificação	Operação Especial	Projetos	Atividades	T o t a l
04	ADMINISTRAÇÃO			1.264.000,00	1.264.000,00
04 121	PLANEJAMENTO E ORÇAMENTO			634.000,00	634.000,00
04 121 0019	PLANEJAMENTO GOVERNAMENTAL			634.000,00	634.000,00
04.121.0019.2007.0000	MANUTENÇÃO DA SECRETARIA DE FINANÇAS			454.000,00	454.000,00
04.121.0019.2168.0000	ADMINISTRAÇÃO DOS SERVIÇOS BANCARIOS E FINANCEIROS			180.000,00	180.000,00
04 123	ADMINISTRAÇÃO FINANCEIRA			630.000,00	630.000,00
04 123 0019	PLANEJAMENTO GOVERNAMENTAL			630.000,00	630.000,00
04.123.0019.2158.0000	MANUTENÇÃO DO DEPARTAMENTO DE TRIBUTAÇÃO			210.000,00	210.000,00
04.123.0019.2159.0000	MANUTENÇÃO DO DEPARTAMENTO DE CONTABILIDADE			420.000,00	420.000,00
TOTAL		0,00	0,00	1.264.000,00	1.264.000,00



**PREFEITURA MUNICIPAL DE LUZILÂNDIA**

PRAÇA JOÃO JOSÉ FILHO, 330 - CNPJ:06554190/0001-75

Orçamento Programa - Exercício de 2026

Anexo 06

Página 6

Lei: 137, Data: 10/12/2025

**PROGRAMA DE TRABALHO**

(Inc.II, § 2º, Art.2º)

02 PODER EXECUTIVO					
05 SECRETARIA MUNICIPAL DE ADMINISTRAÇÃO					
Código	Especificação	Operação Especial	Projetos	Atividades	Total
04	ADMINISTRAÇÃO		445.700,00	8.769.722,07	9.215.422,07
04	121 PLANEJAMENTO E ORÇAMENTO		100.000,00		100.000,00
04	121 0900 REFORMAS DO PRÉDIO DA PREFEITURA		100.000,00		100.000,00
04.121.0900.1051.0000	RESTAURAÇÃO E REFORMA DO PREDIO DA PREFEITURA		100.000,00		100.000,00
04	122 ADMINISTRAÇÃO GERAL		345.700,00	7.314.722,07	7.660.422,07
04	122 0019 PLANEJAMENTO GOVERNAMENTAL		345.700,00	7.294.722,07	7.640.422,07
04.122.0019.1027.0000	AQUISIÇÃO DE MATERIAL PERMANENTE PARA SEC. ADMINISTRAÇÃO		110.000,00		110.000,00
04.122.0019.1028.0000	AQUISIÇÃO E IDENIZAÇÃO DE IMÓVEIS		40.000,00		40.000,00
04.122.0019.1029.0000	CONSTRUÇÃO DE OBRAS DIVERSAS DO MUNICIPIO		195.700,00		195.700,00
04.122.0019.2004.0000	MANUTENÇÃO DA SECRETARIA DE ADMINISTRAÇÃO			6.024.722,07	6.024.722,07
04.122.0019.2014.0000	INDENIZAÇÕES ADMINISTRATIVAS E SETENÇAS JUDICIAIS			1.235.000,00	1.235.000,00
04.122.0019.2165.0000	MANUTENÇÃO DO DEPARTAMENTO DE PESSOAL			10.000,00	10.000,00
04.122.0019.2203.0000	PROMOÇÃO A REALIZAÇÃO DE CONCURSO PUBLICO			25.000,00	25.000,00
04	122 0601 TECNOLOGIA DA INFORMATICA E COORDENACAO DO SETOR			20.000,00	20.000,00
04.122.0601.2006.0000	INSTALAÇÃO E MANUTENÇÃO DO SETOR DE INFORMATICA			20.000,00	20.000,00
04	271 Previdência Básica			480.000,00	480.000,00
04	271 0186 ADMINISTRACAO PREVIDENCIARIA			480.000,00	480.000,00
04.271.0186.2023.0000	ENCARGOS COM OBRIGAÇÕES PATRONAIS			480.000,00	480.000,00
04	752 Energia Elétrica			975.000,00	975.000,00
04	752 0647 DISTRIBUIÇÃO DE ENERGIA ELETTRICA			975.000,00	975.000,00
04.752.0647.2084.0000	ENCARGOS COM A EQUATORIAL			975.000,00	975.000,00
24	COMUNICAÇÕES			10.000,00	10.000,00
24	722 Telecomunicações			10.000,00	10.000,00
24	722 0030 DIVULGAÇÃO E PUBLICIDADE			10.000,00	10.000,00
24.722.0030.2015.0000	MANUTENÇÃO DOS SERVIÇOS DE TRANSMISSÃO DOS SINAIS DE TV			10.000,00	10.000,00
28	ENCARGOS ESPECIAIS	1.405.739,35			1.405.739,35
28	843 Serviço da Dívida Interna	879.935,00			879.935,00
28	843 0027 SUPERVISÃO E COORDENAÇÃO GERAL	879.935,00			879.935,00
28.843.0027.2022.0000	ENCARGOS E SERVIÇOS COM A DIVIDA INTERNA	879.935,00			879.935,00
28	846 Outros Encargos Especiais	525.804,35			525.804,35
28	846 0198 BENEFICIO PREVIDENCIARIO	525.804,35			525.804,35
28.846.0198.2025.0000	ENCARGOS COM PASEP	525.804,35			525.804,35
99	RESERVA DE CONTINGÊNCIA	1.441.000,00			1.441.000,00
99	999 RESERVA DE CONTIGÊNCIA	1.441.000,00			1.441.000,00
99	999 9999 RESERVA DE CONTINGÊNCIA	1.441.000,00			1.441.000,00
99.999.9999.2099.0000	RESERVA DE CONTINGÊNCIA	1.441.000,00			1.441.000,00
<b>TOTAL</b>		<b>2.846.739,35</b>	<b>445.700,00</b>	<b>8.779.722,07</b>	<b>12.072.161,42</b>

**PREFEITURA MUNICIPAL DE LUZILÂNDIA**

PRAÇA JOÃO JOSÉ FILHO, 330 - CNPJ:06554190/0001-75

Orçamento Programa - Exercício de 2026

Anexo 06

Página 7

Lei: 137, Data: 10/12/2025

**PROGRAMA DE TRABALHO**

(Inc. II, § 2º, Art. 2º)

02 PODER EXECUTIVO					
06 SECRETARIA MUNICIPAL DE AÇÃO SOCIAL E CIDADANIA					
Código	Especificação	Operação Especial	Projetos	Atividades	Total
08	ASSISTÊNCIA SOCIAL		838.580,24	6.305.291,50	7.143.871,74
08	122 ADMINISTRAÇÃO GERAL			1.174.814,80	1.174.814,80
08	122 0561 SERVIÇOS SOCIAL			1.174.814,80	1.174.814,80
08.122.0561.2009.0000	GESTÃO ADMINISTRATIVA DO FUNDO DE ASSISTENCIA SOCIAL			1.089.814,80	1.089.814,80
08.122.0561.2210.0000	FORTALECIMENTO DE CONTROLE SOCIAL (CONSELHO DE ASSISTÊNCIA SOCIAL)			10.000,00	10.000,00
08.122.0561.2211.0000	PROCADSUAS			75.000,00	75.000,00
08	241 ASSISTÊNCIA AO IDOSO		63.888,00	27.951,00	91.839,00
08	241 0561 SERVIÇOS SOCIAL		63.888,00	27.951,00	91.839,00
08.241.0561.1006.0000	CONSTRUÇÃO E AMPLIAÇÃO DO CENTRO DE CONVIVÊNCIA DE IDOSOS		63.888,00		63.888,00
08.241.0561.2012.0000	ASSISTÊNCIA A PESSOAS IDOSAS			27.951,00	27.951,00
08	243 ASSISTÊNCIA À CRIANÇA E AO ADOLESCENTE		51.620,00	767.185,15	818.805,15
08	243 0168 APOIO INTEGRADO A CRIANÇA E AO ADOLESCENTE		51.620,00	767.185,15	818.805,15
08.243.0168.1095.0000	AQUISIÇÃO DE EQUIPAMENTOS PARA O CONSELHO TUTELAR		5.000,00		5.000,00
08.243.0168.1096.0000	AQUISIÇÃO DE VEICULOS PARA O CONSELHO TUTELAR		20.000,00		20.000,00
08.243.0168.1097.0000	AQUISIÇÃO DE EQUIPAMENTOS PARA O FMDCA		26.620,00		26.620,00
08.243.0168.2011.0000	PROGRAMA PRIMEIRA INFANCIA NO SUAS - CRIANÇA FELIZ			459.015,15	459.015,15
08.243.0168.2160.0000	MANUTENÇÃO E APOIO AO CONSELHO TUTELAR			215.000,00	215.000,00
08.243.0168.2169.0000	MANUTENÇÃO DO FUNDO MUNICIPAL DOS DIREITOS DA CRIANÇA E ADOLESCENTE			93.170,00	93.170,00
08	244 ASSISTÊNCIA COMUNITÁRIA		723.072,24	2.873.496,60	3.596.568,84
08	244 0172 ASSISTENCIA SOCIAL GERAL			5.000,00	5.000,00
08.244.0172.2087.0000	CONTRIBUIÇÕES AS ENTIDADES E ASSOCIAÇÕES			5.000,00	5.000,00
08	244 0175 AUXILIO FINANCEIRO			40.000,00	40.000,00
08.244.0175.2074.0000	ATENDIMENTO EMERGENCIAL CONTRA FOME E CALAMIDADE PUBLICA			40.000,00	40.000,00
08	244 0561 SERVIÇOS SOCIAL		723.072,24	2.758.496,60	3.481.568,84
08.244.0561.1004.0000	AQUISIÇÃO DE MATERIAL PERMANENTE PARA O FMAS		301.734,84		301.734,84
08.244.0561.1038.0000	AQUISIÇÃO DE VEÍCULOS PARA O FMAS		20.497,40		20.497,40
08.244.0561.1126.0000	CONSTRUÇÃO DE CENTRO DE REFERENCIA DA ASSISTÊNCIA SOCIAL - CRAS		200.420,00		200.420,00
08.244.0561.1127.0000	CONSTRUÇÃO DE CENTRO DE REFERENCIA ESPECIALIZADA DA ASSISTÊNCIA SOCIAL - CREAS		200.420,00		200.420,00
08.244.0561.2009.0000	GESTÃO ADMINISTRATIVA DO FUNDO DE ASSISTENCIA SOCIAL			3.726,80	3.726,80
08.244.0561.2017.0000	SERVIÇO DE CONV. E FORT. DE VINCULOS - SCFV			212.427,60	212.427,60
08.244.0561.2018.0000	PROGRAMA PRO- JOVEM			25.000,00	25.000,00
08.244.0561.2024.0000	MANUTENÇÃO DA SECRETARIA MUNICIPAL DE AÇÃO SOCIAL			1.990.000,00	1.990.000,00
08.244.0561.2073.0000	BLOCO DE GESTÃO DO PROGRAMA BOLSA FAMILIA E CADASTRO UNICO			339.138,80	339.138,80
08.244.0561.2086.0000	MANUTENÇÃO DO CENTRO DE REFERENCIA DA ASSIST. SOCIAL - CRAS			102.487,00	102.487,00
08.244.0561.2096.0000	GESTÃO DE BENEFÍCIOS EVENTUAIS			65.219,00	65.219,00
08.244.0561.2208.0000	BLOCO DA PROTEÇÃO SOCIAL ESPECIAL DE MÉDIA E ALTA COMPLEXIDADE (MAC)			20.497,40	20.497,40
08	244 0808 PROGRAMA DB HABITACAO POPULAR			70.000,00	70.000,00
08.244.0808.2019.0000	CAMPANHA DE MELHORIA HABITACIONAL PARA CARENTES			70.000,00	70.000,00



**PREFEITURA MUNICIPAL DE LUZILANDIA**  
PRAÇA JOÃO JOSÉ FILHO, 330 - CNPJ:06554190/0001-75

Orçamento Programa - Exercício de 2026  
Anexo 06  
Página 8  
Lei: 137, Data: 10/12/2025

**PROGRAMA DE TRABALHO**  
(Inc.II, § 2º, Art.2º)

02 PODER EXECUTIVO					
06 SECRETARIA MUNICIPAL DE AÇÃO SOCIAL E CIDADANIA					
Código	Especificação	Operação Especial	Projetos	Atividades	T o t a l
08 245	SERVIÇOS SOCIOASSISTENCIAIS			1.461.843,95	1.461.843,95
08 245 0561	SERVIÇOS SOCIAL			1.461.843,95	1.461.843,95
08.245.0561.2029.0000	BLOCO DE GESTAO DESCENTRALIZADA DO SUAS - IGD - SUAS			243.193,50	243.193,50
08.245.0561.2059.0000	BLOCO DA PROTEÇÃO SOCIAL BÁSICA			346.170,00	346.170,00
08.245.0561.2208.0000	BLOCO DA PROTEÇÃO SOCIAL ESPECIAL DE MÉDIA E ALTA COMPLEXIDADE (MAC)			182.480,45	182.480,45
08.245.0561.2209.0000	EXECUÇÃO DE EMENDAS PARLAMENTARES PARA A ASSISTÊNCIA SOCIAL			690.000,00	690.000,00
<b>TOTAL</b>		0,00	838.580,24	6.305.291,50	7.143.871,74



**PREFEITURA MUNICIPAL DE LUZILANDIA**  
PRAÇA JOÃO JOSÉ FILHO, 330 - CNPJ:06554190/0001-75

Orçamento Programa - Exercício de 2026  
Anexo 06  
Página 9  
Lei: 137, Data: 10/12/2025

**PROGRAMA DE TRABALHO**  
(Inc.II, § 2º, Art.2º)

02 PODER EXECUTIVO					
07 SECRETARIA MUNICIPAL DE EDUCAÇÃO					
Código	Especificação	Operação Especial	Projetos	Atividades	T o t a l
12	EDUCAÇÃO		6.261.161,47	79.200.623,53	85.461.785,00
12 361	ENSINO FUNDAMENTAL		2.134.336,85	67.112.130,14	69.246.466,99
12 361 0022	APOIO FINANCEIRO A ESTUDANTE			620.000,00	620.000,00
12.361.0022.2038.0000	FORNECIMENTO DE BOLSAS A ESTUDANTE			620.000,00	620.000,00
12 361 0023	MELHORIA E ACOMPANHAMENTO DO ENSINO FUNDAMENTAL		1.350.836,85		1.350.836,85
12.361.0023.1014.0000	INVESTIMENTO NA AREA DE EDUCAÇÃO		1.008.032,85		1.008.032,85
12.361.0023.1015.0000	AQUISIÇÃO DE VEÍCULO PARA O TRANSPORTE ESCOLAR		37.268,00		37.268,00
12.361.0023.1035.0000	AQUISIÇÃO DE EQUIP. PARA UNIDADES ESCOLARES		158.268,00		158.268,00
12.361.0023.1052.0000	AQUISIÇÃO DE VEICULOS		147.268,00		147.268,00
12 361 0025	MATERIAL DE APOIO PEDAGOGICO			40.000,00	40.000,00
12.361.0025.2051.0000	AQUISIÇÃO DE MATERIAL PEDAGOGICO			20.000,00	20.000,00
12.361.0025.2206.0000	CENTRO DE DISTRIBUIÇÃO DA MERENDA ESCOLAR			20.000,00	20.000,00
12 361 0276	MANUTENÇÃO DO ENSINO FUNDAMENTAL		335.000,00	63.716.759,15	64.051.759,15
12.361.0276.1012.0000	AQUISIÇÃO DE VEICULO PARA EDUCAÇÃO		335.000,00		335.000,00
12.361.0276.2033.0000	MANUTENÇÃO DA SECRETARIA MUNICIPAL DE EDUCAÇÃO			4.105.935,00	4.105.935,00
12.361.0276.2034.0000	PROGRAMA NACIONAL DE ALIMENTAÇÃO ESCOLAR - PNAE			877.220,00	877.220,00
12.361.0276.2046.0000	MANUTENÇÃO DO ENSINO FUNDAMENTAL - FUNDEB 70%			44.941.590,25	44.941.590,25
12.361.0276.2047.0000	MANUTENÇÃO DO ENSINO FUNDAMENTAL - FUNDEB 30%			1.667.222,96	1.667.222,96
12.361.0276.2049.0000	OUTRAS DESPESAS DE CUSTEIO			9.412.573,94	9.412.573,94
12.361.0276.2050.0000	TREINAMENTO E QUALIFICAÇÃO DE PESSOAL			20.317,00	20.317,00
12.361.0276.2083.0000	PROGRAMA DINHEIRO DIRETO NA ESCOLA - PDDE			16.750,00	16.750,00
12.361.0276.2110.0000	PROGRAMA SALARIO EDUCAÇÃO - QSE			2.625.150,00	2.625.150,00
12.361.0276.2205.0000	CENTRO DE ATENDIMENTO EDUCACIONAL ESPECIALIZADO PARA OS ALUNOS PCDD			20.000,00	20.000,00
12.361.0276.2207.0000	IMPLEMENTAÇÃO DA EDUCAÇÃO DIGITAL (BNCC COMPUTAÇÃO) NO CURRÍCULO ESCOLAR			30.000,00	30.000,00
12 361 0277	TRANSPORTE ESCOLAR			2.477.662,99	2.477.662,99
12.361.0277.2053.0000	MANUTENÇÃO DOS SERVIÇOS DE TRANSPORTE ESCOLAR			2.106.427,99	2.106.427,99
12.361.0277.2095.0000	PROGRAMA NACIONAL DE TRANSPORTE ESCOLAR - PNATE			371.235,00	371.235,00
12 361 0321	EDUCAÇÃO ESPECIAL			257.708,00	257.708,00
12.361.0321.2118.0000	ENCARGOS COM MAGISTERIO DA EDUCAÇÃO ESPECIAL - FUNDES 70%			164.538,00	164.538,00
12.361.0321.2128.0000	MANUTENÇÃO DA EDUCAÇÃO ESPECIAL FUNDEB 30%			93.170,00	93.170,00
12 361 0342	ESCOLA PARA TODOS		289.500,00		289.500,00
12.361.0342.1007.0000	CONTRUÇÃO E RECUPERAÇÃO DE UNIDADE ESCOLARES		289.500,00		289.500,00
12 361 0563	AQUISIÇÃO DE EQUIPAMENTOS		159.000,00		159.000,00
12.361.0563.1007.0000	CONTRUÇÃO E RECUPERAÇÃO DE UNIDADE ESCOLARES		50.000,00		50.000,00
12.361.0563.1008.0000	AQUISIÇÃO DE MATERIAL PERMANENTE PARA UNIDADES ESCOLARES		109.000,00		109.000,00
12 365	EDUCAÇÃO INFANTIL		4.126.824,62	10.734.994,39	14.861.819,01

**PREFEITURA MUNICIPAL DE LUZILÂNDIA**

PRAÇA JOÃO JOSÉ FILHO, 330 - CNPJ:06554190/0001-75

Orçamento Programa - Exercício de 2026

Anexo 06

Página 10

Lei: 137, Data: 10/12/2025

**PROGRAMA DE TRABALHO**

(Inc.II, § 2º, Art.2º)

02 PODER EXECUTIVO					
07 SECRETARIA MUNICIPAL DE EDUCAÇÃO					
Código	Especificação	Operação Especial	Projetos	Atividades	Total
12 365 0302	EDUCAÇÃO INFANTIL		3.719.538,62	10.460.016,39	14.179.555,01
12.365.0302.1010.0000	AQUISIÇÃO DE MATERIAL PERMANENTE PARA UNIDADES ESCOLARES		75.000,00		75.000,00
12.365.0302.1011.0000	AQUISIÇÃO DE MATERIAL PERMANENTE PARA CRECHES		213.635,00		213.635,00
12.365.0302.1014.0000	INVESTIMENTO NA AREA DE EDUCAÇÃO				0,00
12.365.0302.1035.0000	AQUISIÇÃO DE EQUIP. PARA UNIDADES ESCOLARES		2.206.711,87		2.206.711,87
12.365.0302.1036.0000	CONSTRUIR, AMPLIAR, RESTAURAR E EQUIPAR CRECHES		1.224.191,75		1.224.191,75
12.365.0302.2033.0000	MANUTENÇÃO DA SECRETARIA MUNICIPAL DE EDUCAÇÃO			260.000,00	260.000,00
12.365.0302.2111.0000	MANUTENÇÃO DO ENSINO INFANTIL - FUNDEB 30%			1.458.870,00	1.458.870,00
12.365.0302.2112.0000	MANUTENÇÃO DO ENSINO INFANTIL - FUNDEB 70%			8.741.146,39	8.741.146,39
12 365 0304	EDUCAÇÃO PRE-ESCOLAR		407.286,00	274.978,00	682.264,00
12.365.0304.1037.0000	CONSTRUIR, AMPLIAR, RESTAURAR E EQUIPAR PRÉ-ESCOLAS		407.286,00		407.286,00
12.365.0304.2121.0000	MANUTENÇÃO E ENCARGOS DO PRE-ESCOLAR - FUNDEB 30%			74.536,00	74.536,00
12.365.0304.2122.0000	ENCARGOS COM MAGISTERIO DO PRE-ESCOLAR - FUNDEB 70%			200.442,00	200.442,00
12 366	EDUCAÇÃO DE JOVENS E ADULTOS			1.288.199,00	1.288.199,00
12 366 0268	ERRADICAÇÃO DO ANALFABETISMO			1.254.699,00	1.254.699,00
12.366.0268.2116.0000	ENCARGOS COM A EDUCAÇÃO DE JOVENS E ADULTOS - FUNDEB 70%			462.242,00	462.242,00
12.366.0268.2155.0000	ENCARGOS COM A EDUCAÇÃO DE JOVENS E ADULTOS - FUNDEB 30%			792.457,00	792.457,00
12 366 0270	EDUCAÇÃO DE JOVENS E ADULTOS			33.500,00	33.500,00
12.366.0270.2036.0000	MANUTENÇÃO DA EDUCAÇÃO DE JOVENS E ADULTOS			33.500,00	33.500,00
12 367	EDUCAÇÃO ESPECIAL			65.300,00	65.300,00
12 367 0313	CURSO DE QUALIFICAÇÃO			15.300,00	15.300,00
12.367.0313.2041.0000	PROGRAMA DE FORMAÇÃO CONTINUADA			15.300,00	15.300,00
12 367 0322	EDUCAÇÃO PRECOCE			50.000,00	50.000,00
12.367.0322.2045.0000	MANUTENÇÃO DO ENSINO ESPECIAL E EXCEPCIONAL			50.000,00	50.000,00
<b>TOTAL</b>		0,00	6.261.161,47	79.200.623,53	85.461.785,00



**PREFEITURA MUNICIPAL DE LUZILÂNDIA**

PRAÇA JOÃO JOSÉ FILHO, 330 - CNPJ:06554190/0001-75

Orçamento Programa - Exercício de 2026

Anexo 06

Página 11

**PROGRAMA DE TRABALHO**

Lei: 137, Data: 10/12/2025

(Inc.II, § 2º, Art.2º)

02 PODER EXECUTIVO					
08 SECRETARIA MUNICIPAL DE SAÚDE E SANEAMENTO					
Código	Especificação	Operação Especial	Projetos	Atividades	Total
04	ADMINISTRAÇÃO		10.000,00	550.000,00	560.000,00
04	122 ADMINISTRAÇÃO GERAL		10.000,00	550.000,00	560.000,00
04	122 0044 FORTALECIMENTO DA ATENÇÃO PRIMARIA À SAÚDE, GARANTINDO AO USUARIO E SERVIÇOS DE QUALIDADE			550.000,00	550.000,00
04.122.0044.2061.0000	MANUTENÇÃO DA SEC . MUN. DE SAÚDE E SANEAMENTO			550.000,00	550.000,00
04	122 0604 FORTALECIMENTO E QUALIFICAÇÃO DA GESTÃO DO FINANCIAMENTO EM SAÚDE E DOS RECURSOS PROPRIO		10.000,00		10.000,00
04.122.0604.1026.0000	AQUISIÇÃO DE MATERIAL PERMANENTE PARA SAÚDE		10.000,00		10.000,00
10	SAÚDE		1.000.361,30	24.156.919,89	25.157.281,19
10	301 ATENÇÃO BÁSICA		734.620,00	22.743.240,30	23.477.860,30
10	301 0011 FORTALECIMENTO DA REDE DE ATENÇÃO MATERNO INFANTIL			30.000,00	30.000,00
10.301.0011.2127.0000	PROGRAMA DE ATENÇÃO BASICA - PAB			30.000,00	30.000,00
10	301 0044 FORTALECIMENTO DA ATENÇÃO PRIMARIA À SAÚDE, GARANTINDO AO USUARIO E SERVIÇOS DE QUALIDADE			21.679.360,12	21.679.360,12
10.301.0044.2061.0000	MANUTENÇÃO DA SEC . MUN. DE SAÚDE E SANEAMENTO			10.000,00	10.000,00
10.301.0044.2063.0000	MANUTENÇÃO DO FUNDO MUNICIPAL DE SAÚDE			7.913.216,97	7.913.216,97
10.301.0044.2064.0000	MANUTENÇÃO DO CENTRO DE ESPECIALIDADES ODONTOLÓGICAS - CEO			758.574,52	758.574,52
10.301.0044.2067.0000	MANUTENÇÃO DOS VEICULOS MANTIDOS PELO FMS			602.404,00	602.404,00
10.301.0044.2089.0000	PROGRAMA DE INCENTIVO A SAÚDE BUCAL - PSB			276.944,80	276.944,80
10.301.0044.2090.0000	POGRAMA AGENTES COMUNITARIOS DE SAÚDE - PACS			2.697.106,72	2.697.106,72
10.301.0044.2091.0000	PROGRAMA SAÚDE DA FAMILIA - PSF			1.060.920,00	1.060.920,00
10.301.0044.2107.0000	MANUTENÇÃO DO CO-FINANCIAMENTO			769.883,40	769.883,40
10.301.0044.2126.0000	MANUTENÇÃO DO NUCLEO DE APOIO A SAUDE DA FAMILIA - NASF			889.408,96	889.408,96
10.301.0044.2127.0000	PROGRAMA DE ATENÇÃO BASICA - PAB			6.700.900,75	6.700.900,75
10	301 0046 IMPLEMENTAR A ATENÇÃO INTEGRAL NOS DIFERENTES CICLOS DE VIDA			30.000,00	30.000,00
10.301.0046.2127.0000	PROGRAMA DE ATENÇÃO BASICA - PAB			30.000,00	30.000,00
10	301 0210 ASSISTENCIA MEDICA E HOSPITALAR			460.959,18	460.959,18
10.301.0210.2082.0000	MANUTENÇÃO DO PROGRAMA PREVINE BRASIL			460.959,18	460.959,18
10	301 0604 FORTALECIMENTO E QUALIFICAÇÃO DA GESTÃO DO FINANCIAMENTO EM SAÚDE E DOS RECURSOS PROPRIO		584.620,00		584.620,00
10.301.0604.1005.0000	AQUISIÇÃO DE VEÍCULOS		183.230,00		183.230,00
10.301.0604.1021.0000	CONSTRUÇÃO, AMPLIAÇÃO E RESTAURAÇÃO DOS IMOVEIS DA SAÚDE		218.680,00		218.680,00
10.301.0604.1033.0000	AQUISIÇÃO DE MATERIAL PERMANENTE PARA O FMS		182.710,00		182.710,00
10	301 0605 FORTALECIMENTO DA SAUDE MENTAL		150.000,00	492.921,00	642.921,00
10.301.0605.1129.0000	CONSTRUÇÃO DO CAPS		150.000,00		150.000,00
10.301.0605.2072.0000	MANUTENÇÃO DO CENTRO DE ATENÇÃO PSICOSSOCIAAL - CAPS			492.921,00	492.921,00
10	301 0606 FORTALECIMENTO DA GESTÃO DO TRABALHO E EDUCAÇÃO PERMANENTE EM SAÚDE			50.000,00	50.000,00
10.301.0606.2214.0000	TREINAMENTO E QUALIFICAÇÃO DE PESSOAL			50.000,00	50.000,00
10	302 ASSISTÊNCIA HOSPITALAR E AMBULATORIAL		265.741,30	469.959,08	735.700,38

**PREFEITURA MUNICIPAL DE LUZILÂNDIA**

PRAÇA JOÃO JOSÉ FILHO, 330 - CNPJ:06554190/0001-75

Orçamento Programa - Exercício de 2026

Anexo 06

Página 12

Lei: 137, Data: 10/12/2025

**PROGRAMA DE TRABALHO**

(Inc.II, § 2º, Art.2º)

02 PODER EXECUTIVO					
08 SECRETARIA MUNICIPAL DE SAÚDE E SANEAMENTO					
Código	Especificação	Operação Especial	Projetos	Atividades	Total
10 302 0010	FORTALECIMENTO A REDE DE URGÊNCIA E EMERGENCIA		265.741,30	150.340,00	416.081,30
10.302.0010.1024.0000	AQUISIÇÃO DE UNIDADE MÓVEL DE SAÚDE		265.741,30		265.741,30
10.302.0010.2010.0000	AÇÕES DA MEDIA E ALTA COMPLEX. AMB. E HOSP. - MAC			65.340,00	65.340,00
10.302.0010.2213.0000	MANUTENÇÃO DO SAMU			85.000,00	85.000,00
10 302 0044	FORTALECIMENTO DA ATENÇÃO PRIMARIA À SAÚDE, GARANTINDO AO USUARIO E SERVIÇOS DE QUALIDADE			319.619,08	319.619,08
10.302.0044.2066.0000	CONSERVAÇÃO E LIMPEZA DOS POSTOS DE SAÚDE			319.619,08	319.619,08
10 303	SUORTE PROFILÁTICO E TERAPÊUTICO			429.801,20	429.801,20
10 303 0204	FORTALECIMENTO DA POLITICA DE ASSISTÊNCIA FARMACÊUTICA			429.801,20	429.801,20
10.303.0204.2065.0000	AQUISICAO DE MATERIAL ODONT., HOSPITALAR E MEDICAMENTOS			429.801,20	429.801,20
10 304	VIGILÂNCIA SANITÁRIA			40.000,00	40.000,00
10 304 0603	FORTALECIMENTO DA POLITICA DE VIGILÂNCIA EM SAÚDE			40.000,00	40.000,00
10.304.0603.2212.0000	MANUTENÇÃO DA VIGILANCIA SANITARIA			40.000,00	40.000,00
10 305	VIGILÂNCIA EPIDEMIOLÓGICA			473.919,31	473.919,31
10 305 0603	FORTALECIMENTO DA POLITICA DE VIGILÂNCIA EM SAÚDE			473.919,31	473.919,31
10.305.0603.2070.0000	AÇÕES DE CONTROLE DE DOENÇAS E ENDEMIAS			473.919,31	473.919,31
17	SANEAMENTO		90.000,00	30.000,00	120.000,00
17 511	SANEAMENTO BÁSICO RURAL			30.000,00	30.000,00
17 511 0912	MELHORIA HABITACIONAL RURAL - MHR			30.000,00	30.000,00
17.511.0912.2068.0000	PROGRAMA DE MELHORIA SANITARIA			30.000,00	30.000,00
17 512	SANEAMENTO BÁSICO URBANO		90.000,00		90.000,00
17 512 0419	SISTEMA DE ESGOTO E DRENAGEM		20.000,00		20.000,00
17.512.0419.1020.0000	CONSTRUÇÃO E RESTAURAÇÃO DE GALERIAS E CANAIS DE DRENAGENS		20.000,00		20.000,00
17 512 0607	CONSTRUÇÃO DE ATERRO SANITÁRIO		70.000,00		70.000,00
17.512.0607.1019.0000	CONSTRUÇÃO E RESTAURAÇÃO DE ATERRO SANITÁRIO		70.000,00		70.000,00
<b>TOTAL</b>		0,00	1.100.361,30	24.736.919,89	25.837.281,19



**PREFEITURA MUNICIPAL DE LUZILANDIA**  
PRAÇA JOÃO JOSÉ FILHO, 330 - CNPJ:06554190/0001-75

Orçamento Programa - Exercício de 2026  
Anexo 06  
Página 13

**PROGRAMA DE TRABALHO**  
(Inc. II, § 2º, Art. 2º)

Lei: 137, Data: 10/12/2025

02 PODER EXECUTIVO					
09 SECRETARIA MUNICIPAL DE OBRAS, HABITAÇÃO E URBANISMO					
Código	Especificação	Operação Especial	Projetos	Atividades	T o t a l
15	URBANISMO		1.146.035,00	140.000,00	1.286.035,00
15	451 INFRA-ESTRUTURA URBANA		966.035,00	70.000,00	1.036.035,00
15	451 0383 VIAS URBANAS		333.935,00		333.935,00
15.451.0383.1013.0000	CONSTRUÇÃO E RESTAURAÇÃO DE VIAS PÚBLICAS		98.300,00		98.300,00
15.451.0383.1039.0000	IMPLANTAÇÃO DE PAVIMENTAÇÃO DE VIAS PÚBLICAS		235.635,00		235.635,00
15	451 0384 MANUTENÇÃO DOS SERVIÇOS URBANOS		542.100,00	70.000,00	612.100,00
15.451.0384.1042.0000	CONSTRUÇÃO E REFORMA DE PRAÇAS, PARQUES, JARDINS E OUTROS LOG.PÚBLICOS		382.100,00		382.100,00
15.451.0384.1045.0000	CONSTRUÇÃO E RESTAURAÇÃO DE PRÉDIOS PÚBLICOS		125.000,00		125.000,00
15.451.0384.1047.0000	REFORMA E AMPLIAÇÃO DO TERMINAL RODOVIÁRIO		35.000,00		35.000,00
15.451.0384.2054.0000	MANUTENÇÃO E CONSERVAÇÃO DE CALÇAMENTOS			70.000,00	70.000,00
15	451 0647 DISTRIBUIÇÃO DE ENERGIA ELETRICA		90.000,00		90.000,00
15.451.0647.1016.0000	AMPLIAÇÃO DA REDE DE DISTRIBUIÇÃO DE ENERGIA ELETRICA		90.000,00		90.000,00
15	452 SERVIÇOS URBANOS		180.000,00	70.000,00	250.000,00
15	452 0384 MANUTENÇÃO DOS SERVIÇOS URBANOS		180.000,00	70.000,00	250.000,00
15.452.0384.1030.0000	CONSTRUÇÃO E RECUPERAÇÃO DE PONTES E PASSAGENS MOLHADAS		55.000,00		55.000,00
15.452.0384.1031.0000	CONSTRUÇÃO E RECUPERAÇÃO DE BARRAGENS		55.000,00		55.000,00
15.452.0384.1040.0000	AQUISIÇÃO DE IMÓVEIS		20.000,00		20.000,00
15.452.0384.1041.0000	AQUISIÇÃO DE VEÍCULO PARA A SECRETARIA DE OBRAS		50.000,00		50.000,00
15.452.0384.2037.0000	MANUTENÇÃO DO PLANO DIRETOR			15.000,00	15.000,00
15.452.0384.2204.0000	MANUTENÇÃO DA SECRETARIA MUNICIPAL DE OBRAS			55.000,00	55.000,00
16	HABITAÇÃO		100.000,00		100.000,00
16	481 HABITAÇÃO RURAL		100.000,00		100.000,00
16	481 0912 MELHORIA HABITACIONAL RURAL - MHR		100.000,00		100.000,00
16.481.0912.1043.0000	CONSTRUÇÃO E RESTAURAÇÃO DE MORADIAS POPULARES DE BAIXA RENDA		100.000,00		100.000,00
17	SANEAMENTO		230.000,00	565.000,00	795.000,00
17	511 SANEAMENTO BÁSICO RURAL		180.000,00	565.000,00	745.000,00
17	511 0410 ABASTECIMENTO E DISTRIBUIÇÃO D'ÁGUA		180.000,00	565.000,00	745.000,00
17.511.0410.1017.0000	CONSTRUÇÃO E AMPLIAÇÃO DA REDE DE ABASTECIMENTO D'ÁGUA		130.000,00		130.000,00
17.511.0410.1044.0000	CONSTRUÇÃO E RESTAURAÇÃO DE POÇOS, CHAFARIZES E CAIXAS D'ÁGUA		50.000,00		50.000,00
17.511.0410.2060.0000	MANUTENÇÃO DE POÇOS E CHAFARIZES PÚBLICOS			565.000,00	565.000,00
17	512 SANEAMENTO BÁSICO URBANO		50.000,00		50.000,00
17	512 0418 SANEAMENTO GERAL		50.000,00		50.000,00
17.512.0418.1046.0000	CONSTRUÇÃO E RESTAURAÇÃO DE ATERRO SANITÁRIO		50.000,00		50.000,00
26	TRANSPORTE		104.300,00	646.065,65	750.365,65
26	782 TRANSPORTE RODOVIÁRIO		104.300,00	646.065,65	750.365,65



**PREFEITURA MUNICIPAL DE LUZILANDIA**  
PRAÇA JOÃO JOSÉ FILHO, 330 - CNPJ:06554190/0001-75

Orçamento Programa - Exercício de 2026  
Anexo 06  
Página 14

**PROGRAMA DE TRABALHO**  
(Inc. II, § 2º, Art. 2º)

Lei: 137, Data: 10/12/2025

02 PODER EXECUTIVO					
09 SECRETARIA MUNICIPAL DE OBRAS, HABITAÇÃO E URBANISMO					
Código	Especificação	Operação Especial	Projetos	Atividades	T o t a l
26	782 0663 ABERTURA E CONSERVAÇÃO DE RODOVIAS MUNICIPAIS		104.300,00	646.065,65	750.365,65
26.782.0663.1032.0000	CONSTRUÇÃO E RESTAURAÇÃO DE ESTRADAS E RODAGENS		104.300,00		104.300,00
26.782.0663.2043.0000	MANUTENÇÃO DO DEPARTAMENTO DE ESTRADAS			120.000,00	120.000,00
26.782.0663.2081.0000	MANUTENÇÃO E CONSERVAÇÃO DE ESTRADAS, PONTES E BUEIROS			526.065,65	526.065,65
<b>TOTAL</b>		0,00	1.580.335,00	1.351.065,65	2.931.400,65

**PREFEITURA MUNICIPAL DE LUZILÂNDIA**

PRAÇA JOÃO JOSÉ FILHO, 330 - CNPJ:06554190/0001-75

Orçamento Programa - Exercício de 2026

Anexo 06

Página 15

Lei: 137, Data: 10/12/2025

**PROGRAMA DE TRABALHO**

(Inc. II, § 2º, Art. 2º)

02 PODER EXECUTIVO					
10 SECRETARIA MUNICIPAL DE AGRICULTURA, PESCA E ABASTECIMENTO					
Código	Especificação	Operação Especial	Projetos	Atividades	T o t a l
04	ADMINISTRAÇÃO		5.000,00		5.000,00
04	122 ADMINISTRAÇÃO GERAL		5.000,00		5.000,00
04	122 0514 APOIO AO PEQUENO AGRICULTOR RURAL		5.000,00		5.000,00
04.122.0514.1109.0000	AQUISIÇÃO DE VEICULOS PARA O FUNDO MUNIC. DE AGRICULTURA, PESCA E ABASTECIMENTO		5.000,00		5.000,00
20	AGRICULTURA		205.000,00	467.500,00	672.500,00
20	605 ABASTECIMENTO		5.000,00	70.000,00	75.000,00
20	605 0514 APOIO AO PEQUENO AGRICULTOR RURAL		5.000,00	70.000,00	75.000,00
20.605.0514.1108.0000	AQUISIÇÃO DE EQUIP. PARA O FUNDO MUNICIPAL DE AGRICULTURA, PESCA E ABASTECIMENTO		5.000,00		5.000,00
20.605.0514.2102.0000	MANUTENÇÃO E CONSERVAÇÃO DE MATADOUROS, MERCADOS E FEIRAS			45.000,00	45.000,00
20.605.0514.2175.0000	MANUTENÇÃO DO FUNDO MUN. DE AGRICULTURA, PESCA E ABASTECIMENTO			15.000,00	15.000,00
20.605.0514.2176.0000	MANUTENÇÃO E INCENTIVO A PESCA			10.000,00	10.000,00
20	606 EXTENSÃO RURAL		80.000,00	47.500,00	127.500,00
20	606 0514 APOIO AO PEQUENO AGRICULTOR RURAL		80.000,00	47.500,00	127.500,00
20.606.0514.1048.0000	CONSTRUÇÃO E RECUPERAÇÃO DE CASA DE FARINHA		10.000,00		10.000,00
20.606.0514.1050.0000	AQUISIÇÃO DE TRATORES E IMPLEMENTOS AGRÍCOLAS		70.000,00		70.000,00
20.606.0514.2026.0000	APOIO A PRODUÇÃO AGRÍCOLA DAS HORTAS COMUNITARIAS			20.000,00	20.000,00
20.606.0514.2028.0000	PROMOÇÃO AO PEQUENO E MEDIO PRODUTOR RURAL			5.000,00	5.000,00
20.606.0514.2093.0000	MANUTENÇÃO DA CASA DO HOMEM DO CAMPO			5.000,00	5.000,00
20.606.0514.2100.0000	MANUTENÇÃO E CONSERVAÇÃO DE CASA DE FARINHA			7.500,00	7.500,00
20.606.0514.2101.0000	MANUTENÇÃO E INCENTIVO A PESCA			10.000,00	10.000,00
20	607 IRRIGAÇÃO			5.000,00	5.000,00
20	607 0514 APOIO AO PEQUENO AGRICULTOR RURAL			5.000,00	5.000,00
20.607.0514.2028.0000	PROMOÇÃO AO PEQUENO E MEDIO PRODUTOR RURAL			5.000,00	5.000,00
20	608 PROMOÇÃO DA PRODUÇÃO AGRÁRIA		120.000,00	345.000,00	465.000,00
20	608 0514 APOIO AO PEQUENO AGRICULTOR RURAL		70.000,00	345.000,00	415.000,00
20.608.0514.1049.0000	AQUISIÇÃO DE EQUIP. PARA A SEC. MUN. DE AGRICULTURA		70.000,00		70.000,00
20.608.0514.2027.0000	MANUTENÇÃO DO DEPARTAMENTO DE AGRICULTURA			335.000,00	335.000,00
20.608.0514.2175.0000	MANUTENÇÃO DO FUNDO MUN. DE AGRICULTURA, PESCA E ABASTECIMENTO			10.000,00	10.000,00
20	608 0696 DESENVOLVIMENTO RURAL		50.000,00		50.000,00
20.608.0696.1022.0000	INVESTIMENTOS NA PEQ. PROD. AGRÍCOLA E AGRICULTURA FAMILIAR		50.000,00		50.000,00
<b>TOTAL</b>		0,00	210.000,00	467.500,00	677.500,00



**PREFEITURA MUNICIPAL DE LUZILANDIA**

PRAÇA JOÃO JOSÉ FILHO, 330 - CNPJ:06554190/0001-75

Orçamento Programa - Exercício de 2026

Anexo 06

Página 16

Lei: 137, Data: 10/12/2025

**PROGRAMA DE TRABALHO**

(Inc.II, § 2º, Art.2º)

**02 PODER EXECUTIVO**

**11 SECRETARIA MUNICIPAL DE TRANSPORTE**

Código	Especificação	Operação Especial	Projetos	Atividades	Total
26	TRANSPORTE			1.780.000,00	1.780.000,00
26	782 TRANSPORTE RODOVIÁRIO			1.780.000,00	1.780.000,00
26	782 0384 MANUTENÇÃO DOS SERVIÇOS URBANOS			20.000,00	20.000,00
26.782.0384.2098.0000	MANUTENÇÃO DO TERMINAL RODOVIARIO DO MUNICIPIO			20.000,00	20.000,00
26	782 0662 ADMINISTRAÇÃO DO DEPARTAMENTO			1.680.000,00	1.680.000,00
26.782.0662.2079.0000	MANUTENÇÃO DA SECRETARIA DE TRANSPORTES			695.000,00	695.000,00
26.782.0662.2094.0000	MANUTENÇÃO DOS VEICULOS DA FROTA MUNICIPAL			985.000,00	985.000,00
26	782 0663 ABERTURA E CONSERVAÇÃO DE RODOVIAS MUNICIPAIS			80.000,00	80.000,00
26.782.0663.2080.0000	MANUTENÇÃO E CONSERVAÇÃO DE VIAS PUBLICAS			80.000,00	80.000,00
<b>TOTAL</b>		0,00	0,00	1.780.000,00	1.780.000,00



**PREFEITURA MUNICIPAL DE LUZILANDIA**

PRAÇA JOÃO JOSÉ FILHO, 330 - CNPJ:06554190/0001-75

Orçamento Programa - Exercício de 2026

Anexo 06

Página 17

Lei: 137, Data: 10/12/2025

**PROGRAMA DE TRABALHO**

(Inc.II, § 2º, Art.2º)

**02 PODER EXECUTIVO**

**12 SECRETARIA MUNICIPAL DE SEGURANÇA, DEFESA E TRANSITO**

Código	Especificação	Operação Especial	Projetos	Atividades	Total
04	ADMINISTRAÇÃO		65.500,00	790.000,00	855.500,00
04	181 Policiamento		65.500,00	730.000,00	795.500,00
04	181 1002 APOIO A SEGURANÇA PUBLICA		65.500,00	730.000,00	795.500,00
04.181.1002.1090.0000	AQUISIÇÃO DE MATERIAL PARA A GUARDA MUNICIPAL		65.500,00		65.500,00
04.181.1002.2031.0000	MANUTENÇÃO DOS VEICULOS DA GUARDA MUNICIPAL			140.000,00	140.000,00
04.181.1002.2092.0000	MANUTENÇÃO DA GUARDA MUNICIPAL			590.000,00	590.000,00
04	182 Defesa Civil			60.000,00	60.000,00
04	182 1004 APERFEIÇOAMENTO DA GESTÃO ADMINISTRATIVA			60.000,00	60.000,00
04.182.1004.2177.0000	MANUTENÇÃO DAS ATIVIDADES DO FUNDO MUNICIPAL DE PROTEÇÃO E DEFESA CIVIL			20.000,00	20.000,00
04.182.1004.2178.0000	MAN. DAS ATIVIDADES DE MAPEAMENTO DE ÁREAS DE RISCOS E MONITORAMENTO DE EVENTOS NATURAIS			20.000,00	20.000,00
04.182.1004.2179.0000	APOIO AS TRAGÉDIAS E DESASTRES			20.000,00	20.000,00
<b>TOTAL</b>		0,00	65.500,00	790.000,00	855.500,00

**PREFEITURA MUNICIPAL DE LUZILÂNDIA**

PRAÇA JOÃO JOSÉ FILHO, 330 - CNPJ:06554190/0001-75

Orçamento Programa - Exercício de 2026

Anexo 06

Página 18

Lei: 137, Data: 10/12/2025

**PROGRAMA DE TRABALHO**

(Inc.II, § 2º, Art.2º)

**02 PODER EXECUTIVO****13 SECRETARIA MUNICIPAL DE DESPORTO E LAZER**

Código	Especificação	Operação Especial	Projetos	Atividades	Total
27	DESPORTO E LAZER		290.000,00	980.000,00	1.270.000,00
27	812 DESPORTO COMUNITÁRIO		290.000,00	980.000,00	1.270.000,00
27	812 0364 DESPORTO COMUNITÁRIO		290.000,00	850.000,00	1.140.000,00
27.812.0364.1054.0000	CONSTRUÇÃO E REFORMA DE QUADRA POLIESPORTIVA		200.000,00		200.000,00
27.812.0364.1091.0000	AQUISIÇÃO DE EQUIPAMENTOS PARA O DEPARTAMENTO DE ESPORTE		50.000,00		50.000,00
27.812.0364.1112.0000	CONSTRUÇÃO E REFORMA DE QUADRA POLIESPORTIVA		20.000,00		20.000,00
27.812.0364.1113.0000	AQUISIÇÃO DE EQUIPAMENTOS PARA O DEPARTAMENTO DE ESPORTE		20.000,00		20.000,00
27.812.0364.2044.0000	INCENTIVO A PRATICA DE ESPORTE NO MUNICIPIO			345.000,00	345.000,00
27.812.0364.2161.0000	MANUT. E CONSERV. DE CAMPOS DE FUTEBOL E ESTADIO			180.000,00	180.000,00
27.812.0364.2162.0000	MANUTENÇÃO DO DEPARTAMENTO DE ESPORTE			185.000,00	185.000,00
27.812.0364.2180.0000	INCENTIVO A PRATICA DE ESPORTE NO MUNICIPIO			35.000,00	35.000,00
27.812.0364.2181.0000	MAN. E CONSER. DE CAMPOS DE FUTEBOL, QUADRAS DE ESPORTE E ESTADIO			30.000,00	30.000,00
27.812.0364.2182.0000	MANUTENÇÃO DO DEPARTAMENTO DE ESPORTE			40.000,00	40.000,00
27.812.0364.2183.0000	MAN. DO GINASIO POLIESPORTIVO E QUADRAS DE ESPORTES			35.000,00	35.000,00
27	812 0911 SEGUNDO TEMPO			130.000,00	130.000,00
27.812.0911.2125.0000	MANUTENÇÃO DO GINASIO POLIESPORTIVO E QUADRAS DE ESPORTES			130.000,00	130.000,00
<b>TOTAL</b>		0,00	290.000,00	980.000,00	1.270.000,00

**PREFEITURA MUNICIPAL DE LUZILÂNDIA**

PRAÇA JOÃO JOSÉ FILHO, 330 - CNPJ:06554190/0001-75

Orçamento Programa - Exercício de 2026

Anexo 06

Página 19

Lei: 137, Data: 10/12/2025

**PROGRAMA DE TRABALHO**

(Inc.II, § 2º, Art.2º)

**02 PODER EXECUTIVO****14 SECRETARIA MUNICIPAL DE MEIO AMBIENTE E RECURSOS HIDRICOS**

Código	Especificação	Operação Especial	Projetos	Atividades	Total
18	GESTÃO AMBIENTAL		190.000,00	648.000,00	838.000,00
18	543 Recuperação de Áreas Degradadas		190.000,00	648.000,00	838.000,00
18	543 0562 PLANEJAMENTO ECOLOGICO E AMBIENTAL		190.000,00	648.000,00	838.000,00
18.543.0562.1092.0000	CONSTRUÇÃO E REC. DE AÇUDES E BARRAGENS		190.000,00		190.000,00
18.543.0562.2020.0000	MANUTENÇÃO DA SECRETARIA MUN. DE MEIO AMBIENTE			545.000,00	545.000,00
18.543.0562.2032.0000	COORDENAÇÃO E FISCALIZAÇÃO DA EXEC. E CONTROLE DE POLITICA AMBIENTAL			35.000,00	35.000,00
18.543.0562.2184.0000	MANUTENÇÃO DO FUNDO MUN. DE MEIO AMBIENTE E RECURSOS HIDRICOS			24.000,00	24.000,00
18.543.0562.2185.0000	COORDENAÇÃO E FISCALIZAÇÃO DA EXECUÇÃO E CONTROLE DE POLITICAS AMBIENTAIS			24.000,00	24.000,00
18.543.0562.2187.0000	CURSO DE QUALIFICAÇÃO E CONSCIENTIZAÇÃO DA CONSERVAÇÃO DO MEIO AMBIENTE			20.000,00	20.000,00
<b>TOTAL</b>		0,00	190.000,00	648.000,00	838.000,00



**PREFEITURA MUNICIPAL DE LUZILÂNDIA**

PRAÇA JOÃO JOSÉ FILHO, 330 - CNPJ:06554190/0001-75

Orçamento Programa - Exercício de 2026

Anexo 06

Página 20

Lei: 137, Data: 10/12/2025

**PROGRAMA DE TRABALHO**

(Inc.II, § 2º, Art.2º)

02 PODER EXECUTIVO					
15 SECRETARIA MUNICIPAL DE COMUNICAÇÃO SOCIAL - SECOM					
Código	Especificação	Operação Especial	Projetos	Atividades	Total
04	ADMINISTRAÇÃO			25.000,00	25.000,00
04	122 ADMINISTRAÇÃO GERAL			25.000,00	25.000,00
04	122 0019 PLANEJAMENTO GOVERNAMENTAL			25.000,00	25.000,00
04.122.0019.2097.0000	MANUTENÇÃO DO DEPARTAMENTO DE CERIMONIAL			25.000,00	25.000,00
24	COMUNICAÇÕES		70.000,00	30.000,00	100.000,00
24	131 Comunicação Social		70.000,00	30.000,00	100.000,00
24	131 0019 PLANEJAMENTO GOVERNAMENTAL		70.000,00	30.000,00	100.000,00
24.131.0019.1102.0000	AQUISIÇÃO DE EQUIPAMENTOS PARA SECOM		40.000,00		40.000,00
24.131.0019.1103.0000	AQUISIÇÃO DE VEICULOS PARA SECOM		30.000,00		30.000,00
24.131.0019.2170.0000	MANUTENÇÃO DA SECRETARIA MUNICIPAL DE COMUNICAÇÃO SOCIAL - SECOM			30.000,00	30.000,00
<b>TOTAL</b>		0,00	70.000,00	55.000,00	125.000,00



**PREFEITURA MUNICIPAL DE LUZILÂNDIA**

PRAÇA JOÃO JOSÉ FILHO, 330 - CNPJ:06554190/0001-75

Orçamento Programa - Exercício de 2026

Anexo 06

Página 21

Lei: 137, Data: 10/12/2025

**PROGRAMA DE TRABALHO**

(Inc.II, § 2º, Art.2º)

02 PODER EXECUTIVO					
16 SECRETARIA MUNICIPAL DE PLANEJAMENTO - SEMPLAN					
Código	Especificação	Operação Especial	Projetos	Atividades	Total
04	ADMINISTRAÇÃO		30.000,00	125.000,00	155.000,00
04	121 PLANEJAMENTO E ORÇAMENTO		30.000,00	125.000,00	155.000,00
04	121 0019 PLANEJAMENTO GOVERNAMENTAL		30.000,00	125.000,00	155.000,00
04.121.0019.1104.0000	AQUISIÇÃO DE EQUIPAMENTOS PERMANENTE PARA A SEMPLAN		30.000,00		30.000,00
04.121.0019.2171.0000	MANUTENÇÃO DA SECRETARIA MUNICIPAL DE PLANEJAMENTO - SEMPLAN			125.000,00	125.000,00
<b>TOTAL</b>		0,00	30.000,00	125.000,00	155.000,00

**PREFEITURA MUNICIPAL DE LUZILÂNDIA**

PRAÇA JOÃO JOSÉ FILHO, 330 - CNPJ:06554190/0001-75

Orçamento Programa - Exercício de 2026

Anexo 06

Página 22

Lei: 137, Data: 10/12/2025

**PROGRAMA DE TRABALHO**

(Inc.II, § 2º, Art.2º)

02 PODER EXECUTIVO					
17 SECRETARIA MUN. DE POLITICAS PÚBLICAS PARA AS MULHERES-SMPM					
Código	Especificação	Operação Especial	Projetos	Atividades	T o t a l
04	ADMINISTRAÇÃO		30.000,00	59.000,00	89.000,00
04	122 ADMINISTRAÇÃO GERAL		30.000,00	59.000,00	89.000,00
04	122 0019 PLANEJAMENTO GOVERNAMENTAL		30.000,00	59.000,00	89.000,00
04.122.0019.1105.0000	AQUISIÇÃO DE EQUIPAMENTOS PARA A SEC. MUN. DAS MULHERES		30.000,00		30.000,00
04.122.0019.2174.0000	MANUTENÇÃO DA SECRETARIA MUNICIPAL DAS MULHERES			59.000,00	59.000,00
08	ASSISTÊNCIA SOCIAL		80.000,00	100.000,00	180.000,00
08	183 Informação e Inteligência			60.000,00	60.000,00
08	183 1003 ARTICULAÇÃO, EMPUDERAMENTO FEMININO E ENFRENTAMENTO A VIOLENCIA CONTRA MULHERES			60.000,00	60.000,00
08.183.1003.2173.0000	MANUTENÇÃO DO PROGRAMA DE COMBATE A VIOLENCIA CONTRA MULHERES			60.000,00	60.000,00
08	422 Direitos Individuais, Coletivos e Difusos		80.000,00	40.000,00	120.000,00
08	422 1003 ARTICULAÇÃO, EMPUDERAMENTO FEMININO E ENFRENTAMENTO A VIOLENCIA CONTRA MULHERES		80.000,00	40.000,00	120.000,00
08.422.1003.1106.0000	AQUISIÇÃO DE VEICULOS PARA A SEC. MUN. DAS MULHERES		40.000,00		40.000,00
08.422.1003.1107.0000	CONSTRUÇÃO DO CENTRO DE ACOLHIMENTO		40.000,00		40.000,00
08.422.1003.2172.0000	CONTRIBUIÇÃO AS ENTIDADES E ASSOCIAÇÕES			40.000,00	40.000,00
<b>TOTAL</b>		0,00	110.000,00	159.000,00	269.000,00

**PREFEITURA MUNICIPAL DE LUZILÂNDIA**

PRAÇA JOÃO JOSÉ FILHO, 330 - CNPJ:06554190/0001-75

Orçamento Programa - Exercício de 2026

Anexo 06

Página 23

Lei: 137, Data: 10/12/2025

**PROGRAMA DE TRABALHO**

(Inc.II, § 2º, Art.2º)

02 PODER EXECUTIVO					
18 SEC. MUN. DE JUVENTUDE E COMBATE AS DROGAS					
Código	Especificação	Operação Especial	Projetos	Atividades	T o t a l
04	ADMINISTRAÇÃO		26.000,00	103.000,00	129.000,00
04	122 ADMINISTRAÇÃO GERAL		26.000,00	103.000,00	129.000,00
04	122 1004 APERFEIÇOAMENTO DA GESTÃO ADMINISTRATIVA			67.000,00	67.000,00
04.122.1004.2189.0000	MANUTENÇÃO DA SECRETARIA MUNICIPAL DA JUVENTUDE			55.000,00	55.000,00
04.122.1004.2192.0000	MANUTENÇÃO DO FUNDO MUNICIPAL DA JUVENTUDE			12.000,00	12.000,00
04	122 1005 JUVENTUDE E CIDADANIA		26.000,00	36.000,00	62.000,00
04.122.1005.1116.0000	AQUISIÇÃO DE EQUIPAMENTOS E MATERIAL PERMANENTE		20.000,00		20.000,00
04.122.1005.1117.0000	AQUISIÇÃO DE EQUIPAMENTOS E MATERIAL PERMANENTE		6.000,00		6.000,00
04.122.1005.2190.0000	PROMOVER A QUALIDADE DE VIDA DA JUVENTUDE			24.000,00	24.000,00
04.122.1005.2193.0000	PROMOVER A QUALIDADE DE VIDA DA JUVENTUDE			12.000,00	12.000,00
08	ASSISTÊNCIA SOCIAL			24.000,00	24.000,00
08	243 ASSISTÊNCIA À CRIANÇA E AO ADOLESCENTE			24.000,00	24.000,00
08	243 1005 JUVENTUDE E CIDADANIA			24.000,00	24.000,00
08.243.1005.2195.0000	APOIO AS ATIVIDADES DE COMBATE AS DROGAS			24.000,00	24.000,00
13	CULTURA			36.000,00	36.000,00
13	392 DIFUSÃO CULTURAL			36.000,00	36.000,00
13	392 1005 JUVENTUDE E CIDADANIA			36.000,00	36.000,00
13.392.1005.2191.0000	VIABILIZAR O ACESSO DOS JOVENS À CULTURA, AO ESPORTE E AO LAZER			24.000,00	24.000,00
13.392.1005.2194.0000	VIABILIZAR O ACESSO DOS JOVENS À CULTURA, AO ESPORTE E AO LAZER			12.000,00	12.000,00
<b>TOTAL</b>		0,00	26.000,00	163.000,00	189.000,00



**PREFEITURA MUNICIPAL DE LUZILANDIA**

PRAÇA JOÃO JOSÉ FILHO, 330 - CNPJ:06554190/0001-75

Orçamento Programa - Exercício de 2026

Anexo 06

Página 24

**PROGRAMA DE TRABALHO**

(Inc.II, § 2º, Art.2º)

Lei: 137, Data: 10/12/2025

02 PODER EXECUTIVO					
19 SECRETARIA MUNICIPAL DE SERVIÇOS PÚBLICOS					
Código	Especificação	Operação Especial	Projetos	Atividades	T o t a l
15	URBANISMO			5.175.000,00	5.175.000,00
15	452 SERVIÇOS URBANOS			5.175.000,00	5.175.000,00
15	452 0371 LIMPEZA PÚBLICA			3.140.000,00	3.140.000,00
15.452.0371.2056.0000	MANUTENÇÃO DOS SERVIÇOS DE LIMPEZA PUBLICA			3.140.000,00	3.140.000,00
15	452 0384 MANUTENÇÃO DOS SERVIÇOS URBANOS			2.035.000,00	2.035.000,00
15.452.0384.2055.0000	MANUTENÇÃO DA SEC. MUNICIPAL DE SERVIÇOS PUBLICOS			1.025.000,00	1.025.000,00
15.452.0384.2057.0000	MANUT. E CONS. DE PRAÇAS, PARQUES, JARDINS E OUTROS LOG.PÚBLICOS			170.000,00	170.000,00
15.452.0384.2058.0000	MANUTENÇÃO DOS SERVIÇOS DE ILUMINAÇÃO PUBLICA			760.000,00	760.000,00
15.452.0384.2075.0000	MANUTENÇÃO DOS CEMITÉRIOS E SERVIÇOS FUNERÁRIOS			80.000,00	80.000,00
<b>TOTAL</b>		0,00	0,00	5.175.000,00	5.175.000,00



**PREFEITURA MUNICIPAL DE LUZILANDIA**

PRAÇA JOÃO JOSÉ FILHO, 330 - CNPJ:06554190/0001-75

Orçamento Programa - Exercício de 2026

Anexo 06

Página 25

**PROGRAMA DE TRABALHO**

(Inc.II, § 2º, Art.2º)

Lei: 137, Data: 10/12/2025

02 PODER EXECUTIVO					
20 SECRETARIA MUNICIPAL DE CULTURA E TURISMO					
Código	Especificação	Operação Especial	Projetos	Atividades	T o t a l
13	CULTURA		86.000,00	2.419.500,00	2.505.500,00
13	392 DIFUSÃO CULTURAL		86.000,00	2.419.500,00	2.505.500,00
13	392 0336 AÇÃO CULTURAL		86.000,00	2.419.500,00	2.505.500,00
13.392.0336.1119.0000	CONST., REST., AMPLIAR E EQUIPAR CENTRO DE ARTESANATO		15.000,00		15.000,00
13.392.0336.1120.0000	CONSTRUÇÃO E RESTAURAÇÃO DA BIBLIOTECA PÚBLICA		15.000,00		15.000,00
13.392.0336.1121.0000	AQUISIÇÃO DE ACERVOS PARA BIBLIOTECA PÚBLICA		5.000,00		5.000,00
13.392.0336.1122.0000	AQUISIÇÃO DE EQUIPAMENTOS E MATERIAL PERMANENTE		16.000,00		16.000,00
13.392.0336.1123.0000	CONST.; REST.; AMPLIAR E EQUIPAR CENTRO DE ARTESANATO		20.000,00		20.000,00
13.392.0336.1124.0000	AQUISIÇÃO DE EQUIPAMENTOS E MATERIAL PERMANENTE		15.000,00		15.000,00
13.392.0336.2030.0000	MANUTENÇÃO DA BANDA DE MUSICA			50.000,00	50.000,00
13.392.0336.2042.0000	REALIZAÇÃO E PROMOÇÃO DE EVENTOS, FESTIVAIS COMEMORATIVOS E CULTURAIS			2.125.000,00	2.125.000,00
13.392.0336.2196.0000	MANUTENÇÃO E ENCARGOS DA SECRETARIA			234.500,00	234.500,00
13.392.0336.2198.0000	MANUTENÇÃO E ENCARGOS COM FUNDO MUNICIPAL DE CULTURA			10.000,00	10.000,00
23	COMERCIO E SERVIÇOS		15.000,00	30.000,00	45.000,00
23	695 TURISMO		15.000,00	30.000,00	45.000,00
23	695 1006 DESENVOLVIMENTO ECONOMICO E TURISMO		15.000,00	30.000,00	45.000,00
23.695.1006.1125.0000	AQUISIÇÃO DE EQUIPAMENTOS E MATERIAL PERMANENTE		15.000,00		15.000,00
23.695.1006.2197.0000	APOIAR ATIVIDADES QUE VALORIZEM O TURISMO LOCAL			10.000,00	10.000,00
23.695.1006.2199.0000	MANUTENÇÃO E ENCARGOS COM FUNDO MUNICIPAL DE TURISMO			10.000,00	10.000,00
23.695.1006.2200.0000	APOIAR ATIVIDADES QUE VALORIZEM O TURISMO LOCAL			10.000,00	10.000,00
<b>TOTAL</b>		0,00	101.000,00	2.449.500,00	2.550.500,00
<b>TOTAL GERAL</b>		2.846.739,35	11.488.638,01	139.664.622,64	154.000.000,00

FERNANDA PINTO MARQUES:75560020397  
20397  
Assinado de forma digital por FERNANDA PINTO MARQUES:75560020397  
Dados: 2025.12.12 11:07:10 -03'00'

FERNANDA PINTO MARQUES  
PREFEITA MUNICIPAL  
755.600.203-97

FRANCISCO JULIANO SOARES MONTE:93787979387  
Assinado de forma digital por FRANCISCO JULIANO SOARES MONTE:93787979387  
Dados: 2025.12.12 11:24:03 -03'00'

FRANCISCO JULIANO SOARES MONTE  
CONTADOR CRC:10.707/O-6  
937.879.793-87

**PREFEITURA MUNICIPAL DE LUZILÂNDIA**

PRAÇA JOÃO JOSÉ FILHO, 330 - CNPJ:06554190/0001-75

Orçamento Programa - Exercício de 2026

Página 1

**QUADRO AUXILIAR DE DETALHAMENTO DA DESPESA**

Lei: 137, Data: 10/12/2025

PODER	01	PODER LEGISLATIVO					
ORGÃO	01	CÂMARA MUNICIPAL DE LUZILÂNDIA					
UNIDADE	00	CÂMARA MUNICIPAL DE LUZILÂNDIA					
Aplicacao Programada	Proj/Ativ	Finalidade	Categoria	Detalhada	TotalGrupo	Total Categ.	Total Func.
F.R. - C.A.							
RESTAURAÇÃO DO PREDIO DA CAMARA MUNICIPAL	01.031.0001.1001.0000						65.000,00
4 DESPESAS DE CAPIT						65.000,00	
4 INVESTIMENTOS					65.000,00		
OBRAS E INSTALAÇÕES		1.500.00.999.109	4.4.90.51.00	65.000,00			
AQUISIÇÃO DE EQUIPAMENTOS PARA CAMARA MUNICIPAL	01.031.0001.1002.0000						25.000,00
4 DESPESAS DE CAPIT						25.000,00	
4 INVESTIMENTOS					25.000,00		
EQUIPAMENTOS E MATERIAL PERMANENTE		1.500.00.999.109	4.4.90.52.00	25.000,00			
AQUISIÇÃO DE VEÍCULO PARA CÂMARA MUNICIPAL	01.031.0001.1094.0000						25.000,00
4 DESPESAS DE CAPIT						25.000,00	
4 INVESTIMENTOS					25.000,00		
EQUIPAMENTOS E MATERIAL PERMANENTE		1.500.00.999.109	4.4.90.52.00	25.000,00			
MANUTENÇÃO DOS ENCARGOS DA CAMARA MUNICIPAL	01.031.0001.2001.0000						3.420.000,00
3 DESPESAS CORREN						3.420.000,00	
1 PESSOAL E ENCARGOS SOCIAIS					2.383.000,00		
CONTRATAÇÃO POR TEMPO DETERMINADO		1.500.00.999.109	3.1.90.04.00	220.000,00			
VENCIMENTOS E VANTAGENS FIXAS - PESSOAL CIVIL		1.500.00.999.109	3.1.90.11.00	1.905.000,00			
OBRIGAÇÕES PATRONAIS		1.500.00.999.109	3.1.90.13.00	258.000,00			
3 OUTRAS DESPESAS CORRENTES					1.037.000,00		
DIÁRIAS - CIVIL		1.500.00.999.109	3.3.90.14.00	72.000,00			
MATERIAL DE CONSUMO		1.500.00.999.109	3.3.90.30.00	105.000,00			
PASSAGENS E DESPESAS COM LOCOMOÇÃO		1.500.00.999.109	3.3.90.33.00	5.000,00			
OUTROS SERVIÇOS DE TERCEIROS - PESSOA FÍSICA		1.500.00.999.109	3.3.90.36.00	295.000,00			
OUTROS SERVIÇOS DE TERCEIROS - PESSOA JURÍDICA		1.500.00.999.109	3.3.90.39.00	440.000,00			
SERVIÇOS DE TECNOLOGIA DA INFORMAÇÃO E COMUNICAÇÃO		1.500.00.999.109	3.3.90.40.00	120.000,00			
REALIZAÇÃO DE CONCURSO PUBLICO	01.031.0001.2163.0000						50.000,00
3 DESPESAS CORREN						50.000,00	
3 OUTRAS DESPESAS CORRENTES					50.000,00		
OUTROS SERVIÇOS DE TERCEIROS - PESSOA FÍSICA		1.500.00.999.109	3.3.90.36.00	25.000,00			
OUTROS SERVIÇOS DE TERCEIROS - PESSOA JURÍDICA		1.500.00.999.109	3.3.90.39.00	25.000,00			
MANUTENÇÃO ASSES. JURIDICA E TEC. ADMINISTRATIVA	01.031.0006.2088.0000						50.000,00
3 DESPESAS CORREN						50.000,00	
3 OUTRAS DESPESAS CORRENTES					50.000,00		
SERVIÇOS DE CONSULTORIA		1.500.00.999.109	3.3.90.35.00	50.000,00			
CONTRIBUIÇÕES A ENTIDADES	01.031.0744.2071.0000						25.000,00
3 DESPESAS CORREN						25.000,00	
3 OUTRAS DESPESAS CORRENTES					25.000,00		
CONTRIBUIÇÕES		1.500.00.999.109	3.3.50.41.00	25.000,00			
<b>TOTAL</b>							<b>3.660.000,00</b>



**PREFEITURA MUNICIPAL DE LUZILÂNDIA**  
PRAÇA JOÃO JOSÉ FILHO, 330 - CNPJ:06554190/0001-75

Orçamento Programa - Exercício de 2026

Página 2

**QUADRO AUXILIAR DE DETALHAMENTO DA DESPESA**

Lei: 137, Data: 10/12/2025

PODER	02	PODER EXECUTIVO
ORGÃO	01	GABINETE DO PREFEITO
UNIDADE	00	GABINETE DO PREFEITO

Aplicacao Programada	Proj/Ativ	Finalidade	Categoria	Detalhada	TotalGrupo	Total Categ.	Total Func.
		F.R. - C.A.					
ENCARGOS COM ASSES . JURIDICA, TÉCNICA E ADMINISTRATIVA	04.092.0006.2003.0000						215.000,00
3	DESPESAS CORREN					215.000,00	
3	OUTRAS DESPESAS CORRENTES				215.000,00		
	SERVIÇOS DE CONSULTORIA	1.500.00.999.100	3.3.90.35.00	215.000,00			
AQUISIÇÃO DE MATERIAL PERMANENTE PARA O GABINETE	04.121.0019.1003.0000						5.000,00
4	DESPESAS DE CAPIT					5.000,00	
4	INVESTIMENTOS				5.000,00		
	EQUIPAMENTOS E MATERIAL PERMANENTE	1.500.00.999.100	4.4.90.52.00	5.000,00			
AQUISIÇÃO DE VEICULO PARA O GABINETE DA PREFEITA	04.121.0019.1128.0000						50.000,00
4	DESPESAS DE CAPIT					50.000,00	
4	INVESTIMENTOS				50.000,00		
	EQUIPAMENTOS E MATERIAL PERMANENTE	1.500.00.999.100	4.4.90.52.00	50.000,00			
MANUTENÇÃO DO GABINETE DA PREFEITA	04.121.0019.2002.0000						690.000,00
3	DESPESAS CORREN					690.000,00	
1	PESSOAL E ENCARGOS SOCIAIS				450.000,00		
	CONTRATAÇÃO POR TEMPO DETERMINADO	1.500.00.999.100	3.1.90.04.00	20.000,00			
	VENCIMENTOS E VANTAGENS FIXAS - PESSOAL CIVIL	1.500.00.999.100	3.1.90.11.00	420.000,00			
	DESPESAS DE EXERCÍCIOS ANTERIORES	1.500.00.999.100	3.1.90.92.00	10.000,00			
3	OUTRAS DESPESAS CORRENTES				240.000,00		
	DIÁRIAS - CIVIL	1.500.00.999.100	3.3.90.14.00	40.000,00			
	MATERIAL DE CONSUMO	1.500.00.999.100	3.3.90.30.00	50.000,00			
	PASSAGENS E DESPESAS COM LOCOMOÇÃO	1.500.00.999.100	3.3.90.33.00	40.000,00			
	OUTROS SERVIÇOS DE TERCEIROS - PESSOA FÍSICA	1.500.00.999.100	3.3.90.36.00	90.000,00			
	OUTROS SERVIÇOS DE TERCEIROS - PESSOA JURÍDICA	1.500.00.999.100	3.3.90.39.00	20.000,00			
APOIO FINANCEIRO DE ENTIDADES PRIVADAS E SUBVENÇÕES SOCIAIS	04.121.0019.2164.0000						10.000,00
3	DESPESAS CORREN					10.000,00	
3	OUTRAS DESPESAS CORRENTES				10.000,00		
	OUTROS SERVIÇOS DE TERCEIROS - PESSOA JURÍDICA	1.500.00.999.100	3.3.90.39.00	10.000,00			
MANUTENÇÃO DE ENCARGOS COM A COORDENADORIA MUNICIPAL DE PROTEÇÃO E DEFESA DO CONSUMIDOR - PROCON	04.121.0019.2166.0000						10.000,00
3	DESPESAS CORREN					10.000,00	
3	OUTRAS DESPESAS CORRENTES				10.000,00		
	OUTROS SERVIÇOS DE TERCEIROS - PESSOA JURÍDICA	1.500.00.999.100	3.3.90.39.00	10.000,00			
MANUTENÇÃO DE ENCARGOS COM O CONSELHO MUNICIPAL DE PROTEÇÃO E DEFESA DO CONSUMIDOR - CONDECON	04.121.0019.2167.0000						10.000,00
3	DESPESAS CORREN					10.000,00	
3	OUTRAS DESPESAS CORRENTES				10.000,00		
	OUTROS SERVIÇOS DE TERCEIROS - PESSOA JURÍDICA	1.500.00.999.100	3.3.90.39.00	10.000,00			
CONTRIBUIÇÃO PARA ENTIDADES	04.121.0744.2076.0000						40.000,00
3	DESPESAS CORREN					40.000,00	
3	OUTRAS DESPESAS CORRENTES				40.000,00		
	CONTRIBUIÇÕES	1.500.00.999.100	3.3.50.41.00	40.000,00			

**PREFEITURA MUNICIPAL DE LUZILÂNDIA**  
 PRAÇA JOÃO JOSÉ FILHO, 330 - CNPJ:06554190/0001-75

Orçamento Programa - Exercício de 2026

Página 3

**QUADRO AUXILIAR DE DETALHAMENTO DA DESPESA**

Lei: 137, Data: 10/12/2025

PODER	02	PODER EXECUTIVO					
ORGÃO	01	GABINETE DO PREFEITO					
UNIDADE	00	GABINETE DO PREFEITO					
Aplicacao Programada	Proj/Ativ	Finalidade	Categoria	Detalhada	TotalGrupo	Total Categ.	Total Func.
		F.R. - C.A.					
<b>CONTRIBUIÇÃO PARA ENTIDADES</b>		04.121.0744.2076.0000				40.000,00	
<b>ENCARGOS COM ACESSORIA ESPECIAIS</b>		04.122.0019.2035.0000				100.000,00	
3	DESPESAS CORREN					100.000,00	
1	PESSOAL E ENCARGOS SOCIAIS					100.000,00	
	CONTRATAÇÃO POR TEMPO DETERMINADO	1.500.00.999.100	3.1.90.04.00	20.000,00			
	VENCIMENTOS E VANTAGENS FIXAS - PESSOAL CIVIL	1.500.00.999.100	3.1.90.11.00	80.000,00			
<b>MANUTENÇÃO DA JUNTA DE SERVIÇO MILITAR</b>		04.122.0019.2052.0000				90.000,00	
3	DESPESAS CORREN					90.000,00	
1	PESSOAL E ENCARGOS SOCIAIS					80.000,00	
	VENCIMENTOS E VANTAGENS FIXAS - PESSOAL CIVIL	1.500.00.999.100	3.1.90.11.00	80.000,00			
3	OUTRAS DESPESAS CORRENTES					10.000,00	
	DIÁRIAS - CIVIL	1.500.00.999.100	3.3.90.14.00	10.000,00			
<b>MANUTENÇÃO DA OUVIDORIA DO MUNICÍPIO</b>		04.131.0019.2156.0000				30.000,00	
3	DESPESAS CORREN					30.000,00	
1	PESSOAL E ENCARGOS SOCIAIS					10.000,00	
	CONTRATAÇÃO POR TEMPO DETERMINADO	1.500.00.999.100	3.1.90.04.00	10.000,00			
3	OUTRAS DESPESAS CORRENTES					20.000,00	
	OUTROS SERVIÇOS DE TERCEIROS - PESSOA FÍSICA	1.500.00.999.100	3.3.90.36.00	10.000,00			
	OUTROS SERVIÇOS DE TERCEIROS - PESSOA JURÍDICA	1.500.00.999.100	3.3.90.39.00	10.000,00			
<b>ENCARGOS COM DIVULGAÇÕES E PUBLICAÇÕES</b>		04.721.0030.2157.0000				60.000,00	
3	DESPESAS CORREN					60.000,00	
3	OUTRAS DESPESAS CORRENTES					60.000,00	
	MATERIAL DE CONSUMO	1.500.00.999.100	3.3.90.30.00	20.000,00			
	OUTROS SERVIÇOS DE TERCEIROS - PESSOA FÍSICA	1.500.00.999.100	3.3.90.36.00	20.000,00			
	OUTROS SERVIÇOS DE TERCEIROS - PESSOA JURÍDICA	1.500.00.999.100	3.3.90.39.00	20.000,00			
<b>TOTAL</b>						<b>1.310.000,00</b>	

**PREFEITURA MUNICIPAL DE LUZILÂNDIA**  
 PRAÇA JOÃO JOSÉ FILHO, 330 - CNPJ:06554190/0001-75

Orçamento Programa - Exercício de 2026

Página 4

**QUADRO AUXILIAR DE DETALHAMENTO DA DESPESA**

Lei: 137, Data: 10/12/2025

PODER	02	PODER EXECUTIVO					
ORGÃO	02	GABINETE DO VICE-PREFEITO					
UNIDADE	00	GABINETE DA VICE-PREFEITA (O)					
Aplicacao Programada	Proj/Ativ	Finalidade	Categoria	Detalhada	TotalGrupo	Total Categ.	Total Func.
		F.R. - C.A.					
<b>MANUTENÇÃO DO GABINETE DA VICE-PREPEITA(O)</b>		04.121.0019.2005.0000				190.000,00	
3	DESPESAS CORREN					190.000,00	
1	PESSOAL E ENCARGOS SOCIAIS					180.000,00	
	VENCIMENTOS E VANTAGENS FIXAS - PESSOAL CIVIL	1.500.00.999.100	3.1.90.11.00	180.000,00			
3	OUTRAS DESPESAS CORRENTES					10.000,00	
	DIÁRIAS - CIVIL	1.500.00.999.100	3.3.90.14.00	10.000,00			
<b>TOTAL</b>						<b>190.000,00</b>	



**PREFEITURA MUNICIPAL DE LUZILANDIA**  
PRAÇA JOÃO JOSÉ FILHO, 330 - CNPJ:06554190/0001-75

Orçamento Programa - Exercício de 2026

Página 5

**QUADRO AUXILIAR DE DETALHAMENTO DA DESPESA**

Lei: 137, Data: 10/12/2025

PODER	02	PODER EXECUTIVO
ORGÃO	03	CONTROLADORIA GERAL DO MUNICÍPIO - CGM
UNIDADE	00	CONTROLADORIA GERAL DO MUNICÍPIO - CGM

Aplicação Programada	Proj/Ativ	Finalidade	Categoria	Detalhada	TotalGrupo	Total Categ.	Total Func.
		F.R. - C.A.					
MANUTENÇÃO DOS SERVIÇOS DA CONTROLADORIA GERAL DO MUNICÍPIO - CGM	04.124.0028.2078.0000						245.000,00
3	DESPESAS CORREN					245.000,00	
1	PESSOAL E ENCARGOS SOCIAIS				140.000,00		
	CONTRATAÇÃO POR TEMPO DETERMINADO	1.500.00.999.100	3.1.90.04.00	36.000,00			
	VENCIMENTOS E VANTAGENS FIXAS - PESSOAL CIVIL	1.500.00.999.100	3.1.90.11.00	104.000,00			
3	OUTRAS DESPESAS CORRENTES				105.000,00		
	DIÁRIAS - CIVIL	1.500.00.999.100	3.3.90.14.00	5.000,00			
	MATERIAL DE CONSUMO	1.500.00.999.100	3.3.90.30.00	50.000,00			
	OUTROS SERVIÇOS DE TERCEIROS - PESSOA FÍSICA	1.500.00.999.100	3.3.90.36.00	50.000,00			
<b>TOTAL</b>							<b>245.000,00</b>



**PREFEITURA MUNICIPAL DE LUZILANDIA**  
PRAÇA JOÃO JOSÉ FILHO, 330 - CNPJ:06554190/0001-75

Orçamento Programa - Exercício de 2026

Página 6

**QUADRO AUXILIAR DE DETALHAMENTO DA DESPESA**

Lei: 137, Data: 10/12/2025

PODER	02	PODER EXECUTIVO
ORGÃO	04	SECRETARIA MUNICIPAL DE FINANÇAS
UNIDADE	00	SECRETARIA MUNICIPAL DE FINANÇAS

Aplicação Programada	Proj/Ativ	Finalidade	Categoria	Detalhada	TotalGrupo	Total Categ.	Total Func.
		F.R. - C.A.					
MANUTENÇÃO DA SECRETARIA DE FINANÇAS	04.121.0019.2007.0000						454.000,00
3	DESPESAS CORREN					434.000,00	
1	PESSOAL E ENCARGOS SOCIAIS				344.000,00		
	CONTRATAÇÃO POR TEMPO DETERMINADO	1.500.00.999.100	3.1.90.04.00	24.000,00			
	VENCIMENTOS E VANTAGENS FIXAS - PESSOAL CIVIL	1.500.00.999.100	3.1.90.11.00	320.000,00			
3	OUTRAS DESPESAS CORRENTES				90.000,00		
	DIÁRIAS - CIVIL	1.500.00.999.100	3.3.90.14.00	40.000,00			
	MATERIAL DE CONSUMO	1.500.00.999.100	3.3.90.30.00	10.000,00			
	OUTROS SERVIÇOS DE TERCEIROS - PESSOA FÍSICA	1.500.00.999.100	3.3.90.36.00	20.000,00			
	OUTROS SERVIÇOS DE TERCEIROS - PESSOA JURÍDICA	1.500.00.999.100	3.3.90.39.00	20.000,00			
4	DESPESAS DE CAPIT					20.000,00	
4	INVESTIMENTOS				20.000,00		
	EQUIPAMENTOS E MATERIAL PERMANENTE	1.500.00.999.100	4.4.90.52.00	20.000,00			
ADMINISTRAÇÃO DOS SERVIÇOS BANCARIOS E FINANCEIROS	04.121.0019.2168.0000						180.000,00
3	DESPESAS CORREN					180.000,00	
3	OUTRAS DESPESAS CORRENTES				180.000,00		
	OUTROS SERVIÇOS DE TERCEIROS - PESSOA JURÍDICA	1.500.00.999.100	3.3.90.39.00	180.000,00			
MANUTENÇÃO DO DEPARTAMENTO DE TRIBUTAÇÃO	04.123.0019.2158.0000						210.000,00
3	DESPESAS CORREN					210.000,00	
3	OUTRAS DESPESAS CORRENTES				210.000,00		
	OUTROS SERVIÇOS DE TERCEIROS - PESSOA FÍSICA	1.500.00.999.100	3.3.90.36.00	40.000,00			
	OUTROS SERVIÇOS DE TERCEIROS - PESSOA FÍSICA	1.500.00.999.100	3.3.90.36.00	20.000,00			
	OUTROS SERVIÇOS DE TERCEIROS - PESSOA JURÍDICA	1.500.00.999.100	3.3.90.39.00	150.000,00			
MANUTENÇÃO DO DEPARTAMENTO DE CONTABILIDADE	04.123.0019.2159.0000						420.000,00
3	DESPESAS CORREN					420.000,00	
1	PESSOAL E ENCARGOS SOCIAIS				100.000,00		
	CONTRATAÇÃO POR TEMPO DETERMINADO	1.500.00.999.100	3.1.90.04.00	20.000,00			
	VENCIMENTOS E VANTAGENS FIXAS - PESSOAL CIVIL	1.500.00.999.100	3.1.90.11.00	80.000,00			
3	OUTRAS DESPESAS CORRENTES				320.000,00		
	SERVIÇOS DE CONSULTORIA	1.500.00.999.100	3.3.90.35.00	240.000,00			
	OUTROS SERVIÇOS DE TERCEIROS - PESSOA JURÍDICA	1.500.00.999.100	3.3.90.39.00	80.000,00			
<b>TOTAL</b>							<b>1.264.000,00</b>



**PREFEITURA MUNICIPAL DE LUZILÂNDIA**

PRAÇA JOÃO JOSÉ FILHO, 330 - CNPJ:06554190/0001-75

Orçamento Programa - Exercício de 2026

Página 7

**QUADRO AUXILIAR DE DETALHAMENTO DA DESPESA**

Lei: 137, Data: 10/12/2025

PODER	02	PODER EXECUTIVO
ORGÃO	05	SECRETARIA MUNICIPAL DE ADMINISTRAÇÃO
UNIDADE	00	SECRETARIA MUNICIPAL DE ADMINISTRAÇÃO

Aplicacao Programada	Proj/Ativ	Finalidade	Categoria	Detalhada	TotalGrupo	Total Categ.	Total Func.
		F.R. - C.A.					
RESTAURAÇÃO E REFORMA DO PREDIO DA PREFEITURA	04.121.0900.1051.0000						100.000,00
4 DESPESAS DE CAPIT						100.000,00	
4 INVESTIMENTOS					100.000,00		
OBRAS E INSTALAÇÕES		1.500.00.999.100	4.4.90.51.00	100.000,00			
AQUISIÇÃO DE MATERIAL PERMANENTE PARA SEC. ADMINISTRAÇÃO	04.122.0019.1027.0000						110.000,00
4 DESPESAS DE CAPIT						110.000,00	
4 INVESTIMENTOS					110.000,00		
EQUIPAMENTOS E MATERIAL PERMANENTE		1.500.00.999.100	4.4.90.52.00	50.000,00			
EQUIPAMENTOS E MATERIAL PERMANENTE		1.706.05.999.114	4.4.90.52.00	60.000,00			
AQUISIÇÃO E IDENIZAÇÃO DE IMÓVEIS	04.122.0019.1028.0000						40.000,00
4 DESPESAS DE CAPIT						40.000,00	
4 INVESTIMENTOS					40.000,00		
AQUISIÇÃO DE IMÓVEIS		1.700.05.999.110	4.4.90.61.00	40.000,00			
CONSTRUÇÃO DE OBRAS DIVERSAS DO MUNICIPIO	04.122.0019.1029.0000						195.700,00
4 DESPESAS DE CAPIT						195.700,00	
4 INVESTIMENTOS					195.700,00		
OBRAS E INSTALAÇÕES		1.500.00.999.100	4.4.90.51.00	20.000,00			
OBRAS E INSTALAÇÕES		1.700.05.999.110	4.4.90.51.00	30.000,00			
OBRAS E INSTALAÇÕES		1.747.05.999.107	4.4.90.51.00	145.700,00			
MANUTENÇÃO DA SECRETARIA DE ADMINISTRAÇÃO	04.122.0019.2004.0000						6.024.722,07
3 DESPESAS CORREN						6.024.722,07	
1 PESSOAL E ENCARGOS SOCIAIS					1.205.000,00		
CONTRATAÇÃO POR TEMPO DETERMINADO		1.500.00.999.100	3.1.90.04.00	10.000,00			
VENCIMENTOS E VANTAGENS FIXAS - PESSOAL CIVIL		1.500.00.999.100	3.1.90.11.00	1.180.000,00			
OUTRAS DESPESAS VARIÁVEIS - PESSOAL CIVIL		1.500.00.999.100	3.1.90.16.00	5.000,00			
DESPESAS DE EXERCÍCIOS ANTERIORES		1.500.00.999.100	3.1.90.92.00	5.000,00			
INDENIZAÇÕES E RESTITUIÇÕES TRABALHISTAS		1.500.00.999.100	3.1.90.94.00	5.000,00			
3 OUTRAS DESPESAS CORRENTES					4.819.722,07		
DIÁRIAS - CIVIL		1.500.00.999.100	3.3.90.14.00	30.000,00			
MATERIAL DE CONSUMO		1.500.00.999.100	3.3.90.30.00	860.000,00			
MATERIAL DE CONSUMO		1.706.05.999.114	3.3.90.30.00	455.700,00			
MATERIAL DE CONSUMO		1.708.05.999.103	3.3.90.30.00	10.700,00			
MATERIAL DE CONSUMO		1.710.05.999.113	3.3.90.30.00	10.000,00			
MATERIAL DE CONSUMO		1.721.05.999.112	3.3.90.30.00	60.500,00			
MATERIAL DE CONSUMO		1.748.05.999.107	3.3.90.30.00	30.350,00			
SERVIÇOS DE CONSULTORIA		1.500.00.999.100	3.3.90.35.00	50.000,00			
OUTROS SERVIÇOS DE TERCEIROS - PESSOA FÍSICA		1.500.00.999.100	3.3.90.36.00	1.581.222,07			
OUTROS SERVIÇOS DE TERCEIROS - PESSOA FÍSICA		1.706.05.999.114	3.3.90.36.00	40.000,00			
OUTROS SERVIÇOS DE TERCEIROS - PESSOA FÍSICA		1.710.05.999.113	3.3.90.36.00	10.000,00			
OUTROS SERVIÇOS DE TERCEIROS - PESSOA JURÍDICA		1.500.00.999.100	3.3.90.39.00	1.250.000,00			
OUTROS SERVIÇOS DE TERCEIROS - PESSOA JURÍDICA		1.706.05.999.114	3.3.90.39.00	90.000,00			
OUTROS SERVIÇOS DE TERCEIROS - PESSOA JURÍDICA		1.710.05.999.113	3.3.90.39.00	181.400,00			
OUTROS SERVIÇOS DE TERCEIROS - PESSOA JURÍDICA		1.748.05.999.107	3.3.90.39.00	30.350,00			
SERVIÇOS DE TECNOLOGIA DA INFORMAÇÃO E COMUNICAÇÃO		1.500.00.999.100	3.3.90.40.00	95.000,00			
DESPESAS DE EXERCÍCIOS ANTERIORES		1.500.00.999.100	3.3.90.92.00	5.000,00			
INDENIZAÇÕES E RESTITUIÇÕES		1.500.00.999.100	3.3.90.93.00	5.000,00			
INDENIZAÇÕES E RESTITUIÇÕES		1.700.05.999.110	3.3.90.93.00	7.300,00			
INDENIZAÇÕES E RESTITUIÇÕES		1.701.05.999.111	3.3.90.93.00	7.200,00			
INDENIZAÇÕES E RESTITUIÇÕES		1.710.05.999.113	3.3.90.93.00	10.000,00			

LUZILÂNDIA - PI

LOA 2026



**PREFEITURA MUNICIPAL DE LUZILÂNDIA**  
PRAÇA JOÃO JOSÉ FILHO, 330 - CNPJ:06554190/0001-75

Orçamento Programa - Exercício de 2026

Página 8

**QUADRO AUXILIAR DE DETALHAMENTO DA DESPESA**

Lei: 137, Data: 10/12/2025

PODER	02	PODER EXECUTIVO
ORGÃO	05	SECRETARIA MUNICIPAL DE ADMINISTRAÇÃO
UNIDADE	00	SECRETARIA MUNICIPAL DE ADMINISTRAÇÃO

Aplicacao Programada	Proj/Ativ	Finalidade	Categoria	Detalhada	TotalGrupo	Total Categ.	Total Func.
		F.R. - C.A.					
INDENIZAÇÕES ADMINISTRATIVAS E SETENÇAS JUDICIAIS	04.122.0019.2014.0000						1.235.000,00
3	DESPESAS CORREN					1.235.000,00	
1	PESSOAL E ENCARGOS SOCIAIS				1.230.000,00		
	SENTENÇAS JUDICIAIS	1.500.00.999.100	3.1.90.91.00	1.160.000,00			
	SENTENÇAS JUDICIAIS	1.720.05.999.115	3.1.90.91.00	70.000,00			
3	OUTRAS DESPESAS CORRENTES				5.000,00		
	INDENIZAÇÕES E RESTITUIÇÕES	1.500.00.999.100	3.3.90.93.00	5.000,00			
MANUTENÇÃO DO DEPARTAMENTO DE PESSOAL	04.122.0019.2165.0000						10.000,00
3	DESPESAS CORREN					10.000,00	
3	OUTRAS DESPESAS CORRENTES				10.000,00		
	OUTROS SERVIÇOS DE TERCEIROS - PESSOA FÍSICA	1.500.00.999.100	3.3.90.36.00	5.000,00			
	OUTROS SERVIÇOS DE TERCEIROS - PESSOA JURÍDICA	1.500.00.999.100	3.3.90.39.00	5.000,00			
PROMOÇÃO A REALIZAÇÃO DE CONCURSO PUBLICO	04.122.0019.2203.0000						25.000,00
3	DESPESAS CORREN					25.000,00	
3	OUTRAS DESPESAS CORRENTES				25.000,00		
	OUTROS SERVIÇOS DE TERCEIROS - PESSOA FÍSICA	1.500.00.999.100	3.3.90.36.00	10.000,00			
	OUTROS SERVIÇOS DE TERCEIROS - PESSOA JURÍDICA	1.500.00.999.100	3.3.90.39.00	15.000,00			
INSTALAÇÃO E MANUTENÇÃO DO SETOR DE INFORMÁTICA	04.122.0601.2006.0000						20.000,00
3	DESPESAS CORREN					20.000,00	
3	OUTRAS DESPESAS CORRENTES				20.000,00		
	OUTROS SERVIÇOS DE TERCEIROS - PESSOA FÍSICA	1.500.00.999.100	3.3.90.36.00	20.000,00			
ENCARGOS COM OBRIGAÇÕES PATRONAIS	04.271.0186.2023.0000						480.000,00
3	DESPESAS CORREN					480.000,00	
1	PESSOAL E ENCARGOS SOCIAIS				480.000,00		
	OBRIGAÇÕES PATRONAIS	1.500.00.999.100	3.1.90.13.00	425.000,00			
	DESPESAS DE EXERCÍCIOS ANTERIORES	1.500.00.999.100	3.1.90.92.00	55.000,00			
ENCARGOS COM A EQUATORIAL	04.752.0647.2084.0000						975.000,00
3	DESPESAS CORREN					975.000,00	
3	OUTRAS DESPESAS CORRENTES				975.000,00		
	OUTROS SERVIÇOS DE TERCEIROS - PESSOA JURÍDICA	1.500.00.999.100	3.3.90.39.00	420.000,00			
	OUTROS SERVIÇOS DE TERCEIROS - PESSOA JURÍDICA	1.751.05.999.104	3.3.90.39.00	550.000,00			
	DESPESAS DE EXERCÍCIOS ANTERIORES	1.500.00.999.100	3.3.90.92.00	5.000,00			
MANUTENÇÃO DOS SERVIÇOS DE TRANSMISSÃO DOS SINAIS DE TV	24.722.0030.2015.0000						10.000,00
3	DESPESAS CORREN					10.000,00	
3	OUTRAS DESPESAS CORRENTES				10.000,00		
	OUTROS SERVIÇOS DE TERCEIROS - PESSOA FÍSICA	1.500.00.999.100	3.3.90.36.00	5.000,00			
	OUTROS SERVIÇOS DE TERCEIROS - PESSOA JURÍDICA	1.500.00.999.100	3.3.90.39.00	5.000,00			
ENCARGOS E SERVIÇOS COM A DÍVIDA INTERNA	28.843.0027.2022.0000						879.935,00
3	DESPESAS CORREN					5.000,00	
2	JUROS E ENCARGOS DA DÍVIDA				5.000,00		
	JUROS SOBRE A DÍVIDA POR CONTRATO	1.500.00.999.100	3.2.90.21.00	5.000,00			
4	DESPESAS DE CAPIT					874.935,00	
6	AMORTIZAÇÃO DA DÍVIDA				874.935,00		
	PRINCIPAL DA DÍVIDA CONTRATUAL RESGATADO	1.500.00.999.100	4.6.90.71.00	780.000,00			
	PRINCIPAL DA DÍVIDA CONTRATUAL RESGATADO	1.751.05.999.104	4.6.90.71.00	94.935,00			

**PREFEITURA MUNICIPAL DE LUZILÂNDIA**

PRAÇA JOÃO JOSÉ FILHO, 330 - CNPJ:06554190/0001-75

Orçamento Programa - Exercício de 2026

Página 9

**QUADRO AUXILIAR DE DETALHAMENTO DA DESPESA**

Lei: 137, Data: 10/12/2025

PODER	02	PODER EXECUTIVO					
ORGÃO	05	SECRETARIA MUNICIPAL DE ADMINISTRAÇÃO					
UNIDADE	00	SECRETARIA MUNICIPAL DE ADMINISTRAÇÃO					
Aplicacao Programada	Proj/Ativ	Finalidade	Categoria	Detalhada	TotalGrupo	Total Categ.	Total Func.
		F.R. - C.A.					
ENCARGOS E SERVIÇOS COM A DÍVIDA INTERNA	28.843.0027.2022.0000						879.935,00
ENCARGOS COM PASEP	28.846.0198.2025.0000						525.804,35
3 DESPESAS CORREN						525.804,35	
3 OUTRAS DESPESAS CORRENTES					525.804,35		
OUTROS SERVIÇOS DE TERCEIROS - PESSOA JURÍDICA		1.500.00.999.100	3.3.90.39.00	5.000,00			
OBRIGAÇÕES TRIBUTÁRIAS E CONTRIBUTIVAS		1.500.00.999.100	3.3.90.47.00	510.000,00			
OBRIGAÇÕES TRIBUTÁRIAS E CONTRIBUTIVAS		1.720.05.999.115	3.3.90.47.00	9.935,00			
OBRIGAÇÕES TRIBUTÁRIAS E CONTRIBUTIVAS		1.750.05.999.101	3.3.90.47.00	869,35			
RESERVA DE CONTINGÊNCIA	99.999.9999.2099.0000						1.441.000,00
9 RESERVA DE CONTII						1.441.000,00	
9 RESERVA DE CONTINGÊNCIA					1.441.000,00		
RESERVA DE CONTINGÊNCIA		1.500.00.999.100	9.9.99.99.00	1.441.000,00			
<b>TOTAL</b>							<b>12.072.161,42</b>

**PREFEITURA MUNICIPAL DE LUZILÂNDIA**

PRAÇA JOÃO JOSÉ FILHO, 330 - CNPJ:06554190/0001-75

Orçamento Programa - Exercício de 2026

Página 10

**QUADRO AUXILIAR DE DETALHAMENTO DA DESPESA**

Lei: 137, Data: 10/12/2025

PODER	02	PODER EXECUTIVO					
ORGÃO	06	SECRETARIA MUNICIPAL DE AÇÃO SOCIAL E CIDADANIA					
UNIDADE	00	SECRETARIA MUNICIPAL DE AÇÃO SOCIAL E CIDADANIA					
Aplicacao Programada	Proj/Ativ	Finalidade	Categoria	Detalhada	TotalGrupo	Total Categ.	Total Func.
		F.R. - C.A.					
AQUISIÇÃO DE EQUIPAMENTOS PARA O CONSELHO TUTELAR	08.243.0168.1095.0000						5.000,00
4 DESPESAS DE CAPIT						5.000,00	
4 INVESTIMENTOS					5.000,00		
EQUIPAMENTOS E MATERIAL PERMANENTE		1.500.00.999.100	4.4.90.52.00	5.000,00			
AQUISIÇÃO DE VEÍCULOS PARA O CONSELHO TUTELAR	08.243.0168.1096.0000						20.000,00
4 DESPESAS DE CAPIT						20.000,00	
4 INVESTIMENTOS					20.000,00		
EQUIPAMENTOS E MATERIAL PERMANENTE		1.500.00.999.100	4.4.90.52.00	20.000,00			
MANUTENÇÃO E APOIO AO CONSELHO TUTELAR	08.243.0168.2160.0000						215.000,00
3 DESPESAS CORREN						215.000,00	
3 OUTRAS DESPESAS CORRENTES					215.000,00		
CONTRATAÇÃO POR TEMPO DETERMINADO		1.500.00.999.100	3.3.90.04.00	160.000,00			
DIÁRIAS - CIVIL		1.500.00.999.100	3.3.90.14.00	5.000,00			
MATERIAL DE CONSUMO		1.500.00.999.100	3.3.90.30.00	20.000,00			
OUTROS SERVIÇOS DE TERCEIROS - PESSOA FÍSICA		1.500.00.999.100	3.3.90.36.00	20.000,00			
OUTROS SERVIÇOS DE TERCEIROS - PESSOA JURÍDICA		1.500.00.999.100	3.3.90.39.00	5.000,00			
SERVIÇOS DE TECNOLOGIA DA INFORMAÇÃO E COMUNICAÇÃO		1.500.00.999.100	3.3.90.40.00	5.000,00			
CONTRIBUIÇÕES AS ENTIDADES E ASSOCIAÇÕES	08.244.0172.2087.0000						5.000,00
3 DESPESAS CORREN						5.000,00	
3 OUTRAS DESPESAS CORRENTES					5.000,00		
SUBVENÇÕES SOCIAIS		1.500.00.999.100	3.3.50.43.00	5.000,00			
ATENDIMENTO EMERGENCIAL CONTRA FOME E CALAMIDADE PÚBLICA	08.244.0175.2074.0000						40.000,00
3 DESPESAS CORREN						40.000,00	
3 OUTRAS DESPESAS CORRENTES					40.000,00		
MATERIAL DE CONSUMO		1.500.00.999.100	3.3.90.30.00	20.000,00			
OUTROS SERVIÇOS DE TERCEIROS - PESSOA FÍSICA		1.500.00.999.100	3.3.90.36.00	20.000,00			
PROGRAMA PRO-JOVEM	08.244.0561.2018.0000						25.000,00
3 DESPESAS CORREN						25.000,00	
1 PESSOAL E ENCARGOS SOCIAIS					5.000,00		
CONTRATAÇÃO POR TEMPO DETERMINADO		1.500.00.999.100	3.1.90.04.00	5.000,00			
3 OUTRAS DESPESAS CORRENTES					20.000,00		
MATERIAL DE CONSUMO		1.500.00.999.100	3.3.90.30.00	5.000,00			
OUTROS SERVIÇOS DE TERCEIROS - PESSOA FÍSICA		1.500.00.999.100	3.3.90.36.00	5.000,00			
OUTROS SERVIÇOS DE TERCEIROS - PESSOA JURÍDICA		1.500.00.999.100	3.3.90.39.00	5.000,00			
OUTROS AUXÍLIOS FINANCEIROS A PESSOAS FÍSICAS		1.500.00.999.100	3.3.90.48.00	5.000,00			
MANUTENÇÃO DA SECRETARIA MUNICIPAL DE AÇÃO SOCIAL	08.244.0561.2024.0000						1.990.000,00
3 DESPESAS CORREN						1.990.000,00	
1 PESSOAL E ENCARGOS SOCIAIS					260.000,00		
CONTRATAÇÃO POR TEMPO DETERMINADO		1.500.00.999.100	3.1.90.04.00	5.000,00			
VENCIMENTOS E VANTAGENS FIXAS - PESSOAL CIVIL		1.500.00.999.100	3.1.90.11.00	250.000,00			
DESPESAS DE EXERCÍCIOS ANTERIORES		1.500.00.999.100	3.1.90.92.00	5.000,00			



**PREFEITURA MUNICIPAL DE LUZILÂNDIA**  
PRAÇA JOÃO JOSÉ FILHO, 330 - CNPJ:06554190/0001-75

Orçamento Programa - Exercício de 2026

**QUADRO AUXILIAR DE DETALHAMENTO DA DESPESA**

Página 11

Lei: 137, Data: 10/12/2025

PODER	02	PODER EXECUTIVO
ORGÃO	06	SECRETARIA MUNICIPAL DE AÇÃO SOCIAL E CIDADANIA
UNIDADE	00	SECRETARIA MUNICIPAL DE AÇÃO SOCIAL E CIDADANIA

Aplicação Programada	Proj/Ativ	Finalidade	Categoria	Detalhada	TotalGrupo	Total Categ.	Total Func.
MANUTENÇÃO DA SECRETARIA MUNICIPAL DE AÇÃO SOCIAL	08.244.0561.2024.0000	F.R. - C.A.					1.990.000,00
3	3	3	3	3	1.730.000,00	1.990.000,00	
DESPESAS CORRENTES							
OUTRAS DESPESAS CORRENTES							
OUTROS BENEFÍCIOS ASSISTENCIAIS DO SERVIDOR E DO MILIT				1.500.00.999.100	3.3.90.08.00	5.000,00	10.000,00
DIÁRIAS - CIVIL				1.500.00.999.100	3.3.90.14.00	130.000,00	130.000,00
MATERIAL DE CONSUMO				1.500.00.999.100	3.3.90.30.00	400.000,00	400.000,00
MATERIAL, BEM OU SERVIÇO PARA DISTRIBUIÇÃO GRATUITA				1.500.00.999.100	3.3.90.32.00	5.000,00	5.000,00
PASSAGENS E DESPESAS COM LOCOMOÇÃO				1.500.00.999.100	3.3.90.33.00	550.000,00	550.000,00
OUTROS SERVIÇOS DE TERCEIROS - PESSOA FÍSICA				1.500.00.999.100	3.3.90.36.00	270.000,00	270.000,00
OUTROS SERVIÇOS DE TERCEIROS - PESSOA JURÍDICA				1.500.00.999.100	3.3.90.39.00	350.000,00	350.000,00
OUTROS AUXÍLIOS FINANCEIROS A PESSOAS FÍSICAS				1.500.00.999.100	3.3.90.48.00	10.000,00	10.000,00
DESPESAS DE EXERCÍCIOS ANTERIORES				1.500.00.999.100	3.3.90.92.00		
CAMPANHA DE MELHORIA HABITACIONAL PARA CARENTES	08.244.0806.2019.0000						70.000,00
3	3	3	3	3	70.000,00	70.000,00	
DESPESAS CORRENTES							
OUTRAS DESPESAS CORRENTES							
MATERIAL DE CONSUMO				1.500.00.999.100	3.3.90.30.00	20.000,00	20.000,00
OUTROS SERVIÇOS DE TERCEIROS - PESSOA FÍSICA				1.500.00.999.100	3.3.90.36.00	50.000,00	50.000,00
<b>TOTAL</b>							<b>2.370.000,00</b>



**PREFEITURA MUNICIPAL DE LUZILÂNDIA**  
PRAÇA JOÃO JOSÉ FILHO, 330 - CNPJ:06554190/0001-75

Orçamento Programa - Exercício de 2026

**QUADRO AUXILIAR DE DETALHAMENTO DA DESPESA**

Página 12

Lei: 137, Data: 10/12/2025

PODER	02	PODER EXECUTIVO
ORGÃO	06	SECRETARIA MUNICIPAL DE AÇÃO SOCIAL E CIDADANIA
UNIDADE	01	FUNDO MUNICIPAL DE ASSISTÊNCIA SOCIAL - FMAS

Aplicação Programada	Proj/Ativ	Finalidade	Categoria	Detalhada	TotalGrupo	Total Categ.	Total Func.
GESTÃO ADMINISTRATIVA DO FUNDO DE ASSISTÊNCIA SOCIAL	08.122.0561.2009.0000	F.R. - C.A.					1.089.814,80
3	1	3	1	3	153.597,40	1.089.814,80	
DESPESAS CORRENTES							
PESSOAL E ENCARGOS SOCIAIS							
CONTRATAÇÃO POR TEMPO DETERMINADO				1.500.00.999.400	3.1.90.04.00	46.585,00	9.317,00
CONTRATAÇÃO POR TEMPO DETERMINADO				1.660.04.999.408	3.1.90.04.00	39.930,00	9.317,00
VENCIMENTOS E VANTAGENS FIXAS - PESSOAL CIVIL				1.500.00.999.400	3.1.90.11.00	18.634,00	9.317,00
VENCIMENTOS E VANTAGENS FIXAS - PESSOAL CIVIL				1.660.04.999.408	3.1.90.11.00	3.726,80	9.317,00
OBRIGAÇÕES PATRONAIS				1.500.00.999.400	3.1.90.13.00	9.317,00	9.317,00
OBRIGAÇÕES PATRONAIS				1.660.04.999.408	3.1.90.13.00	3.726,80	9.317,00
OUTRAS DESPESAS VARIÁVEIS - PESSOAL CIVIL				1.500.00.999.400	3.1.90.16.00	3.726,80	9.317,00
OUTRAS DESPESAS VARIÁVEIS - PESSOAL CIVIL				1.660.04.999.408	3.1.90.16.00	9.317,00	9.317,00
SENTENÇAS JUDICIAIS				1.500.00.999.400	3.1.90.91.00	3.726,80	9.317,00
SENTENÇAS JUDICIAIS				1.660.04.999.408	3.1.90.91.00	3.726,80	9.317,00
3	3	3	3	3	936.217,40		
OUTRAS DESPESAS CORRENTES							
DIÁRIAS - CIVIL				1.500.00.999.400	3.3.90.14.00	9.317,00	3.726,80
DIÁRIAS - CIVIL				1.660.04.999.408	3.3.90.14.00	39.930,00	149.317,00
MATERIAL DE CONSUMO				1.500.00.999.400	3.3.90.30.00	60.500,00	37.268,00
MATERIAL DE CONSUMO				1.660.04.999.408	3.3.90.30.00	37.268,00	60.500,00
MATERIAL, BEM OU SERVIÇO PARA DISTRIBUIÇÃO GRATUITA				1.500.00.999.400	3.3.90.32.00	60.500,00	37.268,00
MATERIAL, BEM OU SERVIÇO PARA DISTRIBUIÇÃO GRATUITA				1.660.04.999.408	3.3.90.32.00	35.090,00	97.317,00
MATERIAL, BEM OU SERVIÇO PARA DISTRIBUIÇÃO GRATUITA				1.661.04.999.409	3.3.90.32.00	60.500,00	60.500,00
OUTROS SERVIÇOS DE TERCEIROS - PESSOA FÍSICA				1.500.00.999.400	3.3.90.36.00	117.128,00	174.317,00
OUTROS SERVIÇOS DE TERCEIROS - PESSOA FÍSICA				1.660.04.999.408	3.3.90.36.00	9.317,00	18.634,00
OUTROS SERVIÇOS DE TERCEIROS - PESSOA JURÍDICA				1.500.00.999.400	3.3.90.39.00	37.268,00	9.317,00
OUTROS SERVIÇOS DE TERCEIROS - PESSOA JURÍDICA				1.660.04.999.408	3.3.90.39.00	174.317,00	18.634,00
SERVIÇOS DE TECNOLOGIA DA INFORMAÇÃO E COMUNICAÇÃO				1.500.00.999.400	3.3.90.40.00	9.317,00	9.317,00
SERVIÇOS DE TECNOLOGIA DA INFORMAÇÃO E COMUNICAÇÃO				1.660.04.999.408	3.3.90.40.00	37.268,00	9.317,00
OUTROS AUXÍLIOS FINANCEIROS A PESSOAS FÍSICAS				1.500.00.999.400	3.3.90.48.00	9.317,00	9.317,00
OUTROS AUXÍLIOS FINANCEIROS A PESSOAS FÍSICAS				1.660.04.999.408	3.3.90.48.00	9.317,00	9.317,00
DESPESAS DE EXERCÍCIOS ANTERIORES				1.500.00.999.400	3.3.90.92.00	3.726,80	3.726,80
DESPESAS DE EXERCÍCIOS ANTERIORES				1.660.04.999.408	3.3.90.92.00		
FORTALECIMENTO DE CONTROLE SOCIAL (CONSELHO DE ASSISTÊNCIA SOCIAL)	08.122.0561.2210.0000						10.000,00
3	3	3	3	3	10.000,00	10.000,00	
DESPESAS CORRENTES							
OUTRAS DESPESAS CORRENTES							
OUTROS SERVIÇOS DE TERCEIROS - PESSOA FÍSICA				1.660.04.999.408	3.3.90.36.00	5.000,00	5.000,00
OUTROS SERVIÇOS DE TERCEIROS - PESSOA JURÍDICA				1.660.04.999.408	3.3.90.39.00	5.000,00	5.000,00
PROCADSUAS	08.122.0561.2211.0000						75.000,00
3	3	3	3	3	75.000,00	75.000,00	
DESPESAS CORRENTES							
OUTRAS DESPESAS CORRENTES							
MATERIAL DE CONSUMO				1.660.04.999.417	3.3.90.30.00	25.000,00	25.000,00
OUTROS SERVIÇOS DE TERCEIROS - PESSOA FÍSICA				1.660.04.999.417	3.3.90.36.00	25.000,00	25.000,00
OUTROS SERVIÇOS DE TERCEIROS - PESSOA JURÍDICA				1.660.04.999.417	3.3.90.39.00	25.000,00	25.000,00
CONSTRUÇÃO E AMPLIAÇÃO DO CENTRO DE CONVIVÊNCIA DE IDOSOS	08.241.0561.1006.0000						63.888,00
4	4	4	4	4	63.888,00	63.888,00	
DESPESAS DE CAPITAL							
INVESTIMENTOS							
OBRAS E INSTALAÇÕES				1.500.00.999.400	4.4.90.51.00	37.268,00	26.620,00
OBRAS E INSTALAÇÕES				1.665.04.999.410	4.4.90.51.00	26.620,00	26.620,00
ASSISTÊNCIA A PESSOAS IDOSAS	08.241.0561.2012.0000						27.951,00

**PREFEITURA MUNICIPAL DE LUZILÂNDIA**

PRAÇA JOÃO JOSÉ FILHO, 330 - CNPJ:06554190/0001-75

Orçamento Programa - Exercício de 2026

Página 13

**QUADRO AUXILIAR DE DETALHAMENTO DA DESPESA**

Lei: 137, Data: 10/12/2025

PODER	02	PODER EXECUTIVO					
ORGÃO	06	SECRETARIA MUNICIPAL DE AÇÃO SOCIAL E CIDADANIA					
UNIDADE	01	FUNDO MUNICIPAL DE ASSISTÊNCIA SOCIAL - FMAS					
Aplicacao Programada	Proj/Ativ	Finalidade	Categoria	Detalhada	TotalGrupo	Total Categ.	Total Func.
		F.R. - C.A.					
ASSISTÊNCIA A PESSOAS IDOSAS	08.241.0561.2012.0000						27.951,00
3 DESPESAS CORREN						27.951,00	
3 OUTRAS DESPESAS CORRENTES							
MATERIAL DE CONSUMO	1.500.00.999.400	3.3.90.30.00	9.317,00				
OUTROS SERVIÇOS DE TERCEIROS - PESSOA FÍSICA	1.500.00.999.400	3.3.90.36.00	9.317,00				
OUTROS SERVIÇOS DE TERCEIROS - PESSOA JURÍDICA	1.500.00.999.400	3.3.90.39.00	9.317,00				
PROGRAMA PRIMEIRA INFANCIA NO SUAS - CRIANÇA FELIZ	08.243.0168.2011.0000						459.015,15
3 DESPESAS CORREN						459.015,15	
1 PESSOAL E ENCARGOS SOCIAIS					85.716,40		
CONTRATAÇÃO POR TEMPO DETERMINADO	1.660.04.999.404	3.1.90.04.00	55.902,00				
VENCIMENTOS E VANTAGENS FIXAS - PESSOAL CIVIL	1.660.04.999.404	3.1.90.11.00	18.634,00				
OUTRAS DESPESAS VARIÁVEIS - PESSOAL CIVIL	1.660.04.999.404	3.1.90.16.00	11.180,40				
3 OUTRAS DESPESAS CORRENTES					373.298,75		
DIÁRIAS - CIVIL	1.660.04.999.404	3.3.90.14.00	9.317,00				
MATERIAL DE CONSUMO	1.660.04.999.404	3.3.90.30.00	116.072,00				
OUTROS SERVIÇOS DE TERCEIROS - PESSOA FÍSICA	1.660.04.999.404	3.3.90.36.00	194.603,20				
OUTROS SERVIÇOS DE TERCEIROS - PESSOA JURÍDICA	1.660.04.999.404	3.3.90.39.00	37.268,00				
SERVIÇOS DE TECNOLOGIA DA INFORMAÇÃO E COMUNICAÇÃO	1.660.04.999.404	3.3.90.40.00	9.317,00				
OUTROS AUXÍLIOS FINANCEIROS A PESSOAS FÍSICAS	1.660.04.999.404	3.3.90.48.00	6.721,55				
AQUISIÇÃO DE MATERIAL PERMANENTE PARA O FMAS	08.244.0561.1004.0000						301.734,84
4 DESPESAS DE CAPIT						301.734,84	
4 INVESTIMENTOS							
EQUIPAMENTOS E MATERIAL PERMANENTE	1.500.00.999.400	4.4.90.52.00	21.615,44				
EQUIPAMENTOS E MATERIAL PERMANENTE	1.660.04.999.408	4.4.90.52.00	194.634,00				
EQUIPAMENTOS E MATERIAL PERMANENTE	1.661.04.999.409	4.4.90.52.00	58.865,40				
EQUIPAMENTOS E MATERIAL PERMANENTE	1.665.04.999.410	4.4.90.52.00	26.620,00				
AQUISIÇÃO DE VEÍCULOS PARA O FMAS	08.244.0561.1038.0000						20.497,40
4 DESPESAS DE CAPIT						20.497,40	
4 INVESTIMENTOS							
EQUIPAMENTOS E MATERIAL PERMANENTE	1.665.04.999.410	4.4.90.52.00	20.497,40				
CONSTRUÇÃO DE CENTRO DE REFERENCIA DA ASSISTÊNCIA SOCIAL - CRAS	08.244.0561.1126.0000						200.420,00
4 DESPESAS DE CAPIT						200.420,00	
4 INVESTIMENTOS							
OBRAS E INSTALAÇÕES	1.660.04.999.408	4.4.90.51.00	121.000,00				
OBRAS E INSTALAÇÕES	1.665.04.999.410	4.4.90.51.00	79.420,00				
CONSTRUÇÃO DE CENTRO DE REFERENCIA ESPECIALIZADA DA ASSISTÊNCIA SOCIAL - CREAS	08.244.0561.1127.0000						200.420,00
4 DESPESAS DE CAPIT						200.420,00	
4 INVESTIMENTOS							
OBRAS E INSTALAÇÕES	1.660.04.999.408	4.4.90.51.00	121.000,00				
OBRAS E INSTALAÇÕES	1.665.04.999.410	4.4.90.51.00	79.420,00				
GESTÃO ADMINISTRATIVA DO FUNDO DE ASSISTENCIA SOCIAL	08.244.0561.2009.0000						3.726,80
3 DESPESAS CORREN						3.726,80	
3 OUTRAS DESPESAS CORRENTES							
INDENIZAÇÕES E RESTITUIÇÕES	1.660.04.999.408	3.3.90.93.00	3.726,80				



**PREFEITURA MUNICIPAL DE LUZILÂNDIA**  
PRAÇA JOÃO JOSÉ FILHO, 330 - CNPJ:06554190/0001-75

Orçamento Programa - Exercício de 2026

Página 14

**QUADRO AUXILIAR DE DETALHAMENTO DA DESPESA**

Lei: 137, Data: 10/12/2025

PODER	02	PODER EXECUTIVO
ORGÃO	06	SECRETARIA MUNICIPAL DE AÇÃO SOCIAL E CIDADANIA
UNIDADE	01	FUNDO MUNICIPAL DE ASSISTÊNCIA SOCIAL - FMAS

Aplicacao Programada	Proj/Ativ	Finalidade	Categoria	Detalhada	TotalGrupo	Total Categ.	Total Func.
		F.R. - C.A.					
GESTÃO ADMINISTRATIVA DO FUNDO DE ASSISTENCIA SOCIAL	08.244.0561.2009.0000						3.726,80
SERVIÇO DE CONV. E FORT. DE VINCULOS - SCFV	08.244.0561.2017.0000						212.427,60
3 DESPESAS CORREN							212.427,60
1 PESSOAL E ENCARGOS SOCIAIS					27.951,00		
CONTRATAÇÃO POR TEMPO DETERMINADO		1.660.04.999.401	3.1.90.04.00	9.317,00			
VENCIMENTOS E VANTAGENS FIXAS - PESSOAL CIVIL		1.660.04.999.401	3.1.90.11.00	9.317,00			
OBRIGAÇÕES PATRONAIS		1.660.04.999.401	3.1.90.13.00	9.317,00			
3 OUTRAS DESPESAS CORRENTES					184.476,60		
MATERIAL DE CONSUMO		1.660.04.999.401	3.3.90.30.00	46.585,00			
MATERIAL, BEM OU SERVIÇO PARA DISTRIBUIÇÃO GRATUITA		1.660.04.999.401	3.3.90.32.00	9.317,00			
OUTROS SERVIÇOS DE TERCEIROS - PESSOA FÍSICA		1.660.04.999.401	3.3.90.36.00	67.082,40			
OUTROS SERVIÇOS DE TERCEIROS - PESSOA JURÍDICA		1.660.04.999.401	3.3.90.39.00	52.175,20			
OUTROS AUXÍLIOS FINANCEIROS A PESSOAS FÍSICAS		1.660.04.999.401	3.3.90.48.00	9.317,00			
BLOCO DE GESTÃO DO PROGRAMA BOLSA FAMILIA E CADASTRO UNICO	08.244.0561.2073.0000						339.138,80
3 DESPESAS CORREN							339.138,80
1 PESSOAL E ENCARGOS SOCIAIS					74.536,00		
CONTRATAÇÃO POR TEMPO DETERMINADO		1.660.04.999.406	3.1.90.04.00	46.585,00			
VENCIMENTOS E VANTAGENS FIXAS - PESSOAL CIVIL		1.660.04.999.406	3.1.90.11.00	27.951,00			
3 OUTRAS DESPESAS CORRENTES					264.602,80		
DIÁRIAS - CIVIL		1.660.04.999.406	3.3.90.14.00	9.317,00			
MATERIAL DE CONSUMO		1.660.04.999.406	3.3.90.30.00	152.798,80			
MATERIAL, BEM OU SERVIÇO PARA DISTRIBUIÇÃO GRATUITA		1.660.04.999.406	3.3.90.32.00	9.317,00			
OUTROS SERVIÇOS DE TERCEIROS - PESSOA FÍSICA		1.660.04.999.406	3.3.90.36.00	37.268,00			
OUTROS SERVIÇOS DE TERCEIROS - PESSOA JURÍDICA		1.660.04.999.406	3.3.90.39.00	37.268,00			
SERVIÇOS DE TECNOLOGIA DA INFORMAÇÃO E COMUNICAÇÃO		1.660.04.999.406	3.3.90.40.00	9.317,00			
OUTROS AUXÍLIOS FINANCEIROS A PESSOAS FÍSICAS		1.660.04.999.406	3.3.90.48.00	9.317,00			
MANUTENÇÃO DO CENTRO DE REFERENCIA DA ASSIST. SOCIAL - CRAS	08.244.0561.2086.0000						102.487,00
3 DESPESAS CORREN							102.487,00
1 PESSOAL E ENCARGOS SOCIAIS					54.038,60		
CONTRATAÇÃO POR TEMPO DETERMINADO		1.660.04.999.408	3.1.90.04.00	9.317,00			
VENCIMENTOS E VANTAGENS FIXAS - PESSOAL CIVIL		1.660.04.999.401	3.1.90.11.00	44.721,60			
3 OUTRAS DESPESAS CORRENTES					48.448,40		
DIÁRIAS - CIVIL		1.660.04.999.408	3.3.90.14.00	3.726,80			
MATERIAL DE CONSUMO		1.660.04.999.408	3.3.90.30.00	9.317,00			
MATERIAL, BEM OU SERVIÇO PARA DISTRIBUIÇÃO GRATUITA		1.660.04.999.408	3.3.90.32.00	3.726,80			
OUTROS SERVIÇOS DE TERCEIROS - PESSOA FÍSICA		1.660.04.999.408	3.3.90.36.00	18.634,00			
OUTROS SERVIÇOS DE TERCEIROS - PESSOA JURÍDICA		1.660.04.999.408	3.3.90.39.00	9.317,00			
SERVIÇOS DE TECNOLOGIA DA INFORMAÇÃO E COMUNICAÇÃO		1.660.04.999.408	3.3.90.40.00	3.726,80			
GESTÃO DE BENEFÍCIOS EVENTUAIS	08.244.0561.2096.0000						65.219,00
3 DESPESAS CORREN							65.219,00
3 OUTRAS DESPESAS CORRENTES					65.219,00		
MATERIAL DE CONSUMO		1.500.00.999.400	3.3.90.30.00	9.317,00			
OUTROS SERVIÇOS DE TERCEIROS - PESSOA FÍSICA		1.500.00.999.400	3.3.90.36.00	9.317,00			
OUTROS SERVIÇOS DE TERCEIROS - PESSOA JURÍDICA		1.500.00.999.400	3.3.90.39.00	9.317,00			
OUTROS AUXÍLIOS FINANCEIROS A PESSOAS FÍSICAS		1.500.00.999.400	3.3.90.48.00	37.268,00			
BLOCO DA PROTEÇÃO SOCIAL ESPECIAL DE MÉDIA E ALTA COMPLEXIDADE (MAC)	08.244.0561.2208.0000						20.497,40
3 DESPESAS CORREN							20.497,40

**PREFEITURA MUNICIPAL DE LUZILÂNDIA**  
 PRAÇA JOÃO JOSÉ FILHO, 330 - CNPJ:06554190/0001-75

Orçamento Programa - Exercício de 2026

Página 15

**QUADRO AUXILIAR DE DETALHAMENTO DA DESPESA**

Lei: 137, Data: 10/12/2025

PODER	02	PODER EXECUTIVO
ORGÃO	06	SECRETARIA MUNICIPAL DE AÇÃO SOCIAL E CIDADANIA
UNIDADE	01	FUNDO MUNICIPAL DE ASSISTÊNCIA SOCIAL - FMAS

Aplicacao Programada	Proj/Ativ	Finalidade	Categoria	Detalhada	TotalGrupo	Total Categ.	Total Func.
		F.R. - C.A.					
BLOCO DA PROTEÇÃO SOCIAL ESPECIAL DE MÉDIA E ALTA COMPLEXIDADE (MAC)	08.244.0561.2208.0000						20.497,40
3	DESPESAS CORREN					20.497,40	20.497,40
1	PESSOAL E ENCARGOS SOCIAIS				20.497,40		
	VENCIMENTOS E VANTAGENS FIXAS - PESSOAL CIVIL	1.660.04.999.415	3.1.90.11.00	20.497,40			
BLOCO DE GESTAO DESCENTRALIZADA DO SUAS - IGD - SUAS	08.245.0561.2029.0000						243.193,50
3	DESPESAS CORREN					243.193,50	
1	PESSOAL E ENCARGOS SOCIAIS				11.180,40		
	CONTRATAÇÃO POR TEMPO DETERMINADO	1.660.04.999.414	3.1.90.04.00	11.180,40			
3	OUTRAS DESPESAS CORRENTES				232.013,10		
	DIÁRIAS - CIVIL	1.660.04.999.414	3.3.90.14.00	11.180,40			
	MATERIAL DE CONSUMO	1.660.04.999.414	3.3.90.30.00	91.480,40			
	OUTROS SERVIÇOS DE TERCEIROS - PESSOA FÍSICA	1.660.04.999.414	3.3.90.36.00	76.191,50			
	OUTROS SERVIÇOS DE TERCEIROS - PESSOA JURÍDICA	1.660.04.999.414	3.3.90.39.00	41.980,40			
	SERVIÇOS DE TECNOLOGIA DA INFORMAÇÃO E COMUNICAÇÃO	1.660.04.999.414	3.3.90.40.00	11.180,40			
BLOCO DA PROTEÇÃO SOCIAL BÁSICA	08.245.0561.2059.0000						346.170,00
3	DESPESAS CORREN					346.170,00	
1	PESSOAL E ENCARGOS SOCIAIS				27.951,00		
	CONTRATAÇÃO POR TEMPO DETERMINADO	1.660.04.999.401	3.1.90.04.00	9.317,00			
	VENCIMENTOS E VANTAGENS FIXAS - PESSOAL CIVIL	1.660.04.999.401	3.1.90.11.00	9.317,00			
	OBRIGAÇÕES PATRONAIS	1.660.04.999.401	3.1.90.13.00	9.317,00			
3	OUTRAS DESPESAS CORRENTES				318.219,00		
	MATERIAL DE CONSUMO	1.660.04.999.401	3.3.90.30.00	139.634,00			
	MATERIAL, BEM OU SERVIÇO PARA DISTRIBUIÇÃO GRATUITA	1.660.04.999.401	3.3.90.32.00	9.317,00			
	OUTROS SERVIÇOS DE TERCEIROS - PESSOA FÍSICA	1.660.04.999.401	3.3.90.36.00	106.634,00			
	OUTROS SERVIÇOS DE TERCEIROS - PESSOA JURÍDICA	1.660.04.999.401	3.3.90.39.00	53.317,00			
	SERVIÇOS DE TECNOLOGIA DA INFORMAÇÃO E COMUNICAÇÃO	1.660.04.999.401	3.3.90.40.00	9.317,00			
BLOCO DA PROTEÇÃO SOCIAL ESPECIAL DE MÉDIA E ALTA COMPLEXIDADE (MAC)	08.245.0561.2208.0000						182.480,45
3	DESPESAS CORREN					182.480,45	
1	PESSOAL E ENCARGOS SOCIAIS				9.317,00		
	CONTRATAÇÃO POR TEMPO DETERMINADO	1.660.04.999.415	3.1.90.04.00	9.317,00			
3	OUTRAS DESPESAS CORRENTES				173.163,45		
	OUTROS SERVIÇOS DE TERCEIROS - PESSOA FÍSICA	1.660.04.999.415	3.3.90.36.00	123.163,45			
	OUTROS SERVIÇOS DE TERCEIROS - PESSOA JURÍDICA	1.660.04.999.415	3.3.90.39.00	50.000,00			
EXECUÇÃO DE EMENDAS PARLAMENTARES PARA A ASSISTÊNCIA SOCIAL	08.245.0561.2209.0000						690.000,00
3	DESPESAS CORREN					690.000,00	
3	OUTRAS DESPESAS CORRENTES				690.000,00		
	MATERIAL DE CONSUMO	1.660.04.999.416	3.3.90.30.00	430.000,00			
	OUTROS SERVIÇOS DE TERCEIROS - PESSOA FÍSICA	1.660.04.999.416	3.3.90.36.00	30.000,00			
	OUTROS SERVIÇOS DE TERCEIROS - PESSOA JURÍDICA	1.660.04.999.416	3.3.90.39.00	230.000,00			
<b>TOTAL</b>							<b>4.654.081,74</b>

**PREFEITURA MUNICIPAL DE LUZILÂNDIA**  
 PRAÇA JOÃO JOSÉ FILHO, 330 - CNPJ:06554190/0001-75

Orçamento Programa - Exercício de 2026

Página 16

**QUADRO AUXILIAR DE DETALHAMENTO DA DESPESA**

Lei: 137, Data: 10/12/2025

PODER	02	PODER EXECUTIVO
ORGÃO	06	SECRETARIA MUNICIPAL DE AÇÃO SOCIAL E CIDADANIA
UNIDADE	02	FUNDO MUN. DOS DIREITOS DA CRIANÇA E DO ADOLESCENTE - FMDCA

Aplicacao Programada	Proj/Ativ	Finalidade	Categoria	Detalhada	TotalGrupo	Total Categ.	Total Func.
		F.R. - C.A.					
AQUISIÇÃO DE EQUIPAMENTOS PARA O FMDCA	08.243.0168.1097.0000						26.620,00
4	DESPESAS DE CAPT					26.620,00	26.620,00
4	INVESTIMENTOS				26.620,00		
	EQUIPAMENTOS E MATERIAL PERMANENTE	1.669.04.999.411	4.4.90.52.00	26.620,00			
MANUTENÇÃO DO FUNDO MUNICIPAL DOS DIREITOS DA CRIANÇA E ADOLESCENTE	08.243.0168.2169.0000						93.170,00
3	DESPESAS CORREN					93.170,00	
3	OUTRAS DESPESAS CORRENTES				93.170,00		
	MATERIAL DE CONSUMO	1.669.04.999.411	3.3.90.30.00	26.620,00			
	OUTROS SERVIÇOS DE TERCEIROS - PESSOA FÍSICA	1.669.04.999.411	3.3.90.36.00	39.930,00			
	OUTROS SERVIÇOS DE TERCEIROS - PESSOA JURÍDICA	1.669.04.999.411	3.3.90.39.00	26.620,00			
<b>TOTAL</b>							<b>119.790,00</b>



**PREFEITURA MUNICIPAL DE LUZILANDIA**  
PRAÇA JOÃO JOSÉ FILHO, 330 - CNPJ:06554190/0001-75

Orçamento Programa - Exercício de 2026

Página 17

**QUADRO AUXILIAR DE DETALHAMENTO DA DESPESA**

Lei: 137, Data: 10/12/2025

PODER	02	PODER EXECUTIVO
ORGÃO	07	SECRETARIA MUNICIPAL DE EDUCAÇÃO
UNIDADE	00	SECRETARIA MUNICIPAL DE EDUCAÇÃO

Aplicacao Programada	Proj/Ativ	Finalidade	Categoria	Detalhada	TotalGrupo	Total Categ.	Total Func.
F.R. - C.A.							
FORNECIMENTO DE BOLSAS A ESTUDANTE	12.361.0022.2038.0000						620.000,00
3 DESPESAS CORREN						620.000,00	
3 OUTRAS DESPESAS CORRENTES					620.000,00		
AUXÍLIO FINANCEIRO A ESTUDANTES		1.500.00.200.000	3.3.90.18.00	620.000,00			
AQUISIÇÃO DE MATERIAL PEDAGOGICO	12.361.0025.2051.0000						20.000,00
3 DESPESAS CORREN						20.000,00	
3 OUTRAS DESPESAS CORRENTES					20.000,00		
MATERIAL DE CONSUMO		1.500.00.200.000	3.3.90.30.00	20.000,00			
CENTRO DE DISTRIBUIÇÃO DA MERENDA ESCOLAR	12.361.0025.2206.0000						20.000,00
3 DESPESAS CORREN						20.000,00	
3 OUTRAS DESPESAS CORRENTES					20.000,00		
MATERIAL DE CONSUMO		1.500.00.200.000	3.3.90.30.00	10.000,00			
OUTROS SERVIÇOS DE TERCEIROS - PESSOA JURÍDICA		1.500.00.200.000	3.3.90.39.00	10.000,00			
AQUISIÇÃO DE VEICULO PARA EDUCAÇÃO	12.361.0276.1012.0000						335.000,00
4 DESPESAS DE CAPIT						335.000,00	
4 INVESTIMENTOS					335.000,00		
EQUIPAMENTOS E MATERIAL PERMANENTE		1.500.00.200.000	4.4.90.52.00	20.000,00			
EQUIPAMENTOS E MATERIAL PERMANENTE		1.569.01.999.205	4.4.90.52.00	75.000,00			
EQUIPAMENTOS E MATERIAL PERMANENTE		1.570.01.999.206	4.4.90.52.00	65.000,00			
EQUIPAMENTOS E MATERIAL PERMANENTE		1.571.01.999.211	4.4.90.52.00	60.000,00			
EQUIPAMENTOS E MATERIAL PERMANENTE		1.599.01.999.205	4.4.90.52.00	55.000,00			
EQUIPAMENTOS E MATERIAL PERMANENTE		1.755.05.999.105	4.4.90.52.00	60.000,00			
MANUTENÇÃO DA SECRETARIA MUNICIPAL DE EDUCAÇÃO	12.361.0276.2033.0000						4.105.935,00
3 DESPESAS CORREN						4.105.935,00	
1 PESSOAL E ENCARGOS SOCIAIS					170.000,00		
CONTRATAÇÃO POR TEMPO DETERMINADO		1.500.00.200.000	3.1.90.04.00	20.000,00			
VENCIMENTOS E VANTAGENS FIXAS - PESSOAL CIVIL		1.500.00.200.000	3.1.90.11.00	120.000,00			
SENTENÇAS JUDICIAIS		1.500.00.200.000	3.1.90.91.00	10.000,00			
DESPESAS DE EXERCÍCIOS ANTERIORES		1.500.00.200.000	3.1.90.92.00	10.000,00			
INDENIZAÇÕES E RESTITUIÇÕES TRABALHISTAS		1.500.00.200.000	3.1.90.94.00	10.000,00			
3 OUTRAS DESPESAS CORRENTES					3.935.935,00		
DIÁRIAS - CIVIL		1.500.00.200.000	3.3.90.14.00	10.000,00			
MATERIAL DE CONSUMO		1.500.00.200.000	3.3.90.30.00	2.080.000,00			
MATERIAL DE CONSUMO		1.569.01.999.205	3.3.90.30.00	70.000,00			
MATERIAL DE CONSUMO		1.576.01.999.210	3.3.90.30.00	140.000,00			
OUTROS SERVIÇOS DE TERCEIROS - PESSOA FÍSICA		1.500.00.200.000	3.3.90.36.00	1.250.000,00			
OUTROS SERVIÇOS DE TERCEIROS - PESSOA JURÍDICA		1.500.00.200.000	3.3.90.39.00	250.000,00			
OUTROS SERVIÇOS DE TERCEIROS - PESSOA JURÍDICA		1.569.01.999.205	3.3.90.39.00	20.000,00			
OUTROS SERVIÇOS DE TERCEIROS - PESSOA JURÍDICA		1.576.01.999.210	3.3.90.39.00	57.000,00			
OUTROS SERVIÇOS DE TERCEIROS - PESSOA JURÍDICA		1.599.01.999.209	3.3.90.39.00	35.235,00			
DESPESAS DE EXERCÍCIOS ANTERIORES		1.500.00.200.000	3.3.90.92.00	20.000,00			
INDENIZAÇÕES E RESTITUIÇÕES		1.569.01.999.205	3.3.90.93.00	3.700,00			
PROGRAMA NACIONAL DE ALIMENTAÇÃO ESCOLAR - PNAE	12.361.0276.2034.0000						877.220,00
3 DESPESAS CORREN						877.220,00	
3 OUTRAS DESPESAS CORRENTES					877.220,00		
MATERIAL DE CONSUMO		1.500.00.200.000	3.3.90.30.00	10.000,00			
MATERIAL DE CONSUMO		1.552.01.999.203	3.3.90.30.00	867.220,00			

**PREFEITURA MUNICIPAL DE LUZILÂNDIA**

PRAÇA JOÃO JOSÉ FILHO, 330 - CNPJ:06554190/0001-75

Orçamento Programa - Exercício de 2026

Página 18

**QUADRO AUXILIAR DE DETALHAMENTO DA DESPESA**

Lei: 137, Data: 10/12/2025

PODER	02	PODER EXECUTIVO					
ORGÃO	07	SECRETARIA MUNICIPAL DE EDUCAÇÃO					
UNIDADE	00	SECRETARIA MUNICIPAL DE EDUCAÇÃO					
Aplicacao Programada	Proj/Ativ	Finalidade	Categoria	Detalhada	TotalGrupo	Total Categ.	Total Func.
F.R. - C.A.							
PROGRAMA DINHEIRO DIRETO NA ESCOLA - PDDE	12.361.0276.2083.0000						16.750,00
3 DESPESAS CORREN						16.750,00	
3 OUTRAS DESPESAS CORRENTES					16.750,00		
MATERIAL DE CONSUMO		1.551.01.999.202	3.3.90.30.00	4.000,00			
MATERIAL, BEM OU SERVIÇO PARA DISTRIBUIÇÃO GRATUITA		1.551.01.999.202	3.3.90.32.00	4.000,00			
OUTROS SERVIÇOS DE TERCEIROS - PESSOA FÍSICA		1.551.01.999.202	3.3.90.36.00	8.750,00			
PROGRAMA SALARIO EDUCAÇÃO - QSE	12.361.0276.2110.0000						2.625.150,00
3 DESPESAS CORREN						2.590.150,00	
3 OUTRAS DESPESAS CORRENTES					2.590.150,00		
MATERIAL DE CONSUMO		1.550.01.999.201	3.3.90.30.00	2.070.150,00			
OUTROS SERVIÇOS DE TERCEIROS - PESSOA FÍSICA		1.550.01.999.201	3.3.90.36.00	375.000,00			
OUTROS SERVIÇOS DE TERCEIROS - PESSOA JURÍDICA		1.550.01.999.201	3.3.90.39.00	145.000,00			
4 DESPESAS DE CAPIT						35.000,00	
4 INVESTIMENTOS					35.000,00		
EQUIPAMENTOS E MATERIAL PERMANENTE		1.550.01.999.201	4.4.90.52.00	35.000,00			
PROGRAMA NACIONAL DE TRANSPORTE ESCOLAR - PNATE	12.361.0277.2095.0000						371.235,00
3 DESPESAS CORREN						371.235,00	
3 OUTRAS DESPESAS CORRENTES					371.235,00		
MATERIAL DE CONSUMO		1.553.01.999.204	3.3.90.30.00	60.000,00			
OUTROS SERVIÇOS DE TERCEIROS - PESSOA FÍSICA		1.553.01.999.204	3.3.90.36.00	40.000,00			
OUTROS SERVIÇOS DE TERCEIROS - PESSOA JURÍDICA		1.500.00.200.000	3.3.90.39.00	20.000,00			
OUTROS SERVIÇOS DE TERCEIROS - PESSOA JURÍDICA		1.553.01.999.204	3.3.90.39.00	251.235,00			
CONTRUÇÃO E RECUPERAÇÃO DE UNIDADE ESCOLARES	12.361.0342.1007.0000						289.500,00
4 DESPESAS DE CAPIT						289.500,00	
4 INVESTIMENTOS					289.500,00		
OBRAS E INSTALAÇÕES		1.500.00.200.000	4.4.90.51.00	50.000,00			
OBRAS E INSTALAÇÕES		1.569.01.999.205	4.4.90.51.00	22.500,00			
OBRAS E INSTALAÇÕES		1.570.01.999.206	4.4.90.51.00	65.000,00			
OBRAS E INSTALAÇÕES		1.571.01.999.211	4.4.90.51.00	60.000,00			
OBRAS E INSTALAÇÕES		1.599.01.999.209	4.4.90.51.00	40.000,00			
EQUIPAMENTOS E MATERIAL PERMANENTE		1.570.01.999.206	4.4.90.52.00	12.000,00			
EQUIPAMENTOS E MATERIAL PERMANENTE		1.599.01.999.209	4.4.90.52.00	40.000,00			
CONTRUÇÃO E RECUPERAÇÃO DE UNIDADE ESCOLARES	12.361.0563.1007.0000						50.000,00
4 DESPESAS DE CAPIT						50.000,00	
4 INVESTIMENTOS					50.000,00		
EQUIPAMENTOS E MATERIAL PERMANENTE		1.500.00.200.000	4.4.90.52.00	50.000,00			
AQUISIÇÃO DE MATERIAL PERMANENTE PARA UNIDADES ESCOLARES	12.361.0563.1008.0000						109.000,00
4 DESPESAS DE CAPIT						109.000,00	
4 INVESTIMENTOS					109.000,00		
EQUIPAMENTOS E MATERIAL PERMANENTE		1.500.00.200.000	4.4.90.52.00	30.000,00			
EQUIPAMENTOS E MATERIAL PERMANENTE		1.570.01.999.206	4.4.90.52.00	55.000,00			
EQUIPAMENTOS E MATERIAL PERMANENTE		1.599.01.999.209	4.4.90.52.00	24.000,00			
AQUISIÇÃO DE MATERIAL PERMANENTE PARA UNIDADES ESCOLARES	12.365.0302.1010.0000						75.000,00
4 DESPESAS DE CAPIT						75.000,00	



**PREFEITURA MUNICIPAL DE LUZILÂNDIA**  
PRAÇA JOÃO JOSÉ FILHO, 330 - CNPJ:06554190/0001-75

Orçamento Programa - Exercício de 2026

Página 19

**QUADRO AUXILIAR DE DETALHAMENTO DA DESPESA**

Lei: 137, Data: 10/12/2025

**LUZILÂNDIA - PI**

PODER	02	PODER EXECUTIVO
ORGÃO	07	SECRETARIA MUNICIPAL DE EDUCAÇÃO
UNIDADE	00	SECRETARIA MUNICIPAL DE EDUCAÇÃO

Aplicacao Programada	Proj/Ativ	Finalidade	Categoria	Detalhada	TotalGrupo	Total Categ.	Total Func.
F.R. - C.A.							
AQUISIÇÃO DE MATERIAL PERMANENTE PARA UNIDADES ESCOLARES	12.365.0302.1010.0000						75.000,00
4 DESPESAS DE CAPIT						75.000,00	
4 INVESTIMENTOS					75.000,00		
OBRAS E INSTALAÇÕES		1.500.00.200.000	4.4.90.51.00	20.000,00			
OBRAS E INSTALAÇÕES		1.570.01.999.206	4.4.90.51.00	55.000,00			
AQUISIÇÃO DE MATERIAL PERMANENTE PARA CRECHES	12.365.0302.1011.0000						213.635,00
4 DESPESAS DE CAPIT						213.635,00	
4 INVESTIMENTOS					213.635,00		
EQUIPAMENTOS E MATERIAL PERMANENTE		1.569.01.999.205	4.4.90.52.00	145.000,00			
EQUIPAMENTOS E MATERIAL PERMANENTE		1.570.01.999.206	4.4.90.52.00	13.635,00			
EQUIPAMENTOS E MATERIAL PERMANENTE		1.599.01.999.208	4.4.90.52.00	55.000,00			
MANUTENÇÃO DA SECRETARIA MUNICIPAL DE EDUCAÇÃO	12.365.0302.2033.0000						260.000,00
3 DESPESAS CORREN						260.000,00	
1 PESSOAL E ENCARGOS SOCIAIS					20.000,00		
CONTRATAÇÃO POR TEMPO DETERMINADO		1.500.00.200.000	3.1.90.04.00	20.000,00			
3 OUTRAS DESPESAS CORRENTES					240.000,00		
MATERIAL DE CONSUMO		1.500.00.200.000	3.3.90.30.00	80.000,00			
OUTROS SERVIÇOS DE TERCEIROS - PESSOA FÍSICA		1.500.00.200.000	3.3.90.36.00	80.000,00			
OUTROS SERVIÇOS DE TERCEIROS - PESSOA JURÍDICA		1.500.00.200.000	3.3.90.39.00	80.000,00			
MANUTENÇÃO DA EDUCAÇÃO DE JOVENS E ADULTOS	12.366.0270.2036.0000						33.500,00
3 DESPESAS CORREN						33.500,00	
1 PESSOAL E ENCARGOS SOCIAIS					3.500,00		
VENCIMENTOS E VANTAGENS FIXAS - PESSOAL CIVIL		1.569.01.999.205	3.1.90.11.00	3.500,00			
3 OUTRAS DESPESAS CORRENTES					30.000,00		
MATERIAL DE CONSUMO		1.569.01.999.205	3.3.90.30.00	10.000,00			
OUTROS SERVIÇOS DE TERCEIROS - PESSOA FÍSICA		1.569.01.999.205	3.3.90.36.00	10.000,00			
OUTROS SERVIÇOS DE TERCEIROS - PESSOA JURÍDICA		1.569.01.999.205	3.3.90.39.00	10.000,00			
PROGRAMA DE FORMAÇÃO CONTINUADA	12.367.0313.2041.0000						15.300,00
3 DESPESAS CORREN						15.300,00	
1 PESSOAL E ENCARGOS SOCIAIS					1.700,00		
CONTRATAÇÃO POR TEMPO DETERMINADO		1.569.01.999.205	3.1.90.04.00	1.700,00			
3 OUTRAS DESPESAS CORRENTES					13.600,00		
OUTROS SERVIÇOS DE TERCEIROS - PESSOA FÍSICA		1.569.01.999.205	3.3.90.36.00	6.800,00			
OUTROS SERVIÇOS DE TERCEIROS - PESSOA JURÍDICA		1.569.01.999.205	3.3.90.39.00	6.800,00			
MANUTENÇÃO DO ENSINO ESPECIAL E EXCEPCIONAL	12.367.0322.2045.0000						50.000,00
3 DESPESAS CORREN						50.000,00	
3 OUTRAS DESPESAS CORRENTES					50.000,00		
OUTROS SERVIÇOS DE TERCEIROS - PESSOA FÍSICA		1.500.00.200.000	3.3.90.36.00	50.000,00			
<b>TOTAL</b>							<b>10.087.225,00</b>

**LOA 2026**

**PREFEITURA MUNICIPAL DE LUZILÂNDIA**

PRAÇA JOÃO JOSÉ FILHO, 330 - CNPJ:06554190/0001-75

Orçamento Programa - Exercício de 2026

Página 20

**QUADRO AUXILIAR DE DETALHAMENTO DA DESPESA**

Lei: 137, Data: 10/12/2025

PODER	02	PODER EXECUTIVO					
ORGÃO	07	SECRETARIA MUNICIPAL DE EDUCAÇÃO					
UNIDADE	01	FUNDO DE MANUT. E DESENVOL. DA EDUCAÇÃO BÁSICA - FUNDEB					
Aplicacao Programada	Proj/Ativ	Finalidade	Categoria	Detalhada	TotalGrupo	Total Categ.	Total Func.
		F.R. - C.A.					
INVESTIMENTO NA AREA DE EDUCAÇÃO	12.361.0023.1014.0000						1.008.032,85
4 DESPESAS DE CAPIT						1.008.032,85	
4 INVESTIMENTOS					1.008.032,85		
OBRAS E INSTALAÇÕES		1.540.01.999.240	4.4.90.51.00	37.268,00			
OBRAS E INSTALAÇÕES		1.542.01.999.240	4.4.90.51.00	933.496,85			
AQUISIÇÃO DE IMÓVEIS		1.540.01.999.240	4.4.90.61.00	37.268,00			
AQUISIÇÃO DE VEÍCULO PARA O TRANSPORTE ESCOLAR	12.361.0023.1015.0000						37.268,00
4 DESPESAS DE CAPIT						37.268,00	
4 INVESTIMENTOS					37.268,00		
EQUIPAMENTOS E MATERIAL PERMANENTE		1.540.01.999.240	4.4.90.52.00	37.268,00			
AQUISIÇÃO DE EQUIP. PARA UNIDADES ESCOLARES	12.361.0023.1035.0000						158.268,00
4 DESPESAS DE CAPIT						158.268,00	
4 INVESTIMENTOS					158.268,00		
EQUIPAMENTOS E MATERIAL PERMANENTE		1.540.01.999.240	4.4.90.52.00	158.268,00			
AQUISIÇÃO DE VEICULOS	12.361.0023.1052.0000						147.268,00
4 DESPESAS DE CAPIT						147.268,00	
4 INVESTIMENTOS					147.268,00		
EQUIPAMENTOS E MATERIAL PERMANENTE		1.540.01.999.240	4.4.90.52.00	147.268,00			
MANUTENÇÃO DO ENSINO FUNDAMENTAL - FUNDEB 70%	12.361.0276.2046.0000						44.941.590,25
3 DESPESAS CORREN						44.941.590,25	
1 PESSOAL E ENCARGOS SOCIAIS					44.941.590,25		
CONTRATAÇÃO POR TEMPO DETERMINADO		1.540.01.230.000	3.1.90.04.00	13.978.972,46			
VENCIMENTOS E VANTAGENS FIXAS - PESSOAL CIVIL		1.540.01.230.000	3.1.90.11.00	6.619.212,69			
VENCIMENTOS E VANTAGENS FIXAS - PESSOAL CIVIL		1.541.01.230.000	3.1.90.11.00	11.100.368,79			
VENCIMENTOS E VANTAGENS FIXAS - PESSOAL CIVIL		1.542.01.230.000	3.1.90.11.00	9.189.523,11			
OBRIGAÇÕES PATRONAIS		1.540.01.230.000	3.1.90.13.00	1.917.995,20			
OBRIGAÇÕES PATRONAIS		1.541.01.230.000	3.1.90.13.00	332.750,00			
OBRIGAÇÕES PATRONAIS		1.542.01.230.000	3.1.90.13.00	1.765.500,00			
OUTRAS DESPESAS VARIÁVEIS - PESSOAL CIVIL		1.540.01.230.000	3.1.90.16.00	37.268,00			
MANUTENÇÃO DO ENSINO FUNDAMENTAL - FUNDEB 30%	12.361.0276.2047.0000						1.667.222,96
3 DESPESAS CORREN						1.667.222,96	
1 PESSOAL E ENCARGOS SOCIAIS					1.265.111,00		
CONTRATAÇÃO POR TEMPO DETERMINADO		1.540.01.230.000	3.1.90.04.00	1.000.000,00			
CONTRATAÇÃO POR TEMPO DETERMINADO		1.540.01.999.240	3.1.90.04.00	175.934,00			
OUTRAS DESPESAS VARIÁVEIS - PESSOAL CIVIL		1.540.01.999.240	3.1.90.16.00	89.177,00			
3 OUTRAS DESPESAS CORRENTES					402.111,96		
DIÁRIAS - CIVIL		1.540.01.999.240	3.3.90.14.00	9.317,00			
OUTROS SERVIÇOS DE TERCEIROS - PESSOA FÍSICA		1.540.01.999.240	3.3.90.36.00	392.794,96			
OUTRAS DESPESAS DE CUSTEIO	12.361.0276.2049.0000						9.412.573,94
3 DESPESAS CORREN						9.412.573,94	



**PREFEITURA MUNICIPAL DE LUZILÂNDIA**  
PRAÇA JOÃO JOSÉ FILHO, 330 - CNPJ:06554190/0001-75

Orçamento Programa - Exercício de 2026

Página 21

**QUADRO AUXILIAR DE DETALHAMENTO DA DESPESA**

Lei: 137, Data: 10/12/2025

PODER	02	PODER EXECUTIVO
ORGÃO	07	SECRETARIA MUNICIPAL DE EDUCAÇÃO
UNIDADE	01	FUNDO DE MANUT. E DESENVOL. DA EDUCAÇÃO BÁSICA - FUNDEB

Aplicacao Programada	Proj/Ativ	Finalidade	Categoria	Detalhada	TotalGrupo	Total Categ.	Total Func.
		F.R. - C.A.					
OUTRAS DESPESAS DE CUSTEIO	12.361.0276.2049.0000						9.412.573,94
3 DESPESAS CORREN						9.412.573,94	
3 OUTRAS DESPESAS CORRENTES					9.412.573,94		
DIÁRIAS - CIVIL		1.540.01.999.240	3.3.90.14.00	9.317,00			
MATERIAL DE CONSUMO		1.540.01.999.240	3.3.90.30.00	5.766.646,74			
MATERIAL DE CONSUMO		1.543.01.999.240	3.3.90.30.00	1.044.000,00			
OUTROS SERVIÇOS DE TERCEIROS - PESSOA FÍSICA		1.540.01.999.240	3.3.90.36.00	393.023,00			
OUTROS SERVIÇOS DE TERCEIROS - PESSOA FÍSICA		1.543.01.999.240	3.3.90.36.00	544.000,00			
OUTROS SERVIÇOS DE TERCEIROS - PESSOA JURÍDICA		1.540.01.999.240	3.3.90.39.00	891.092,40			
OUTROS SERVIÇOS DE TERCEIROS - PESSOA JURÍDICA		1.541.01.999.240	3.3.90.39.00	159.500,00			
OUTROS SERVIÇOS DE TERCEIROS - PESSOA JURÍDICA		1.543.01.999.240	3.3.90.39.00	544.000,00			
SERVIÇOS DE TECNOLOGIA DA INFORMAÇÃO E COMUNICAÇÃO		1.540.01.999.240	3.3.90.40.00	40.994,80			
SENTENÇAS JUDICIAIS		1.540.01.999.240	3.3.90.91.00	20.000,00			
TREINAMENTO E QUALIFICAÇÃO DE PESSOAL	12.361.0276.2050.0000						20.317,00
3 DESPESAS CORREN						20.317,00	
3 OUTRAS DESPESAS CORRENTES					20.317,00		
OUTROS SERVIÇOS DE TERCEIROS - PESSOA JURÍDICA		1.540.01.999.240	3.3.90.39.00	20.317,00			
CENTRO DE ATENDIMENTO EDUCACIONAL ESPECIALIZADO PARA OS ALUNOS PCD	12.361.0276.2205.0000						20.000,00
3 DESPESAS CORREN						20.000,00	
3 OUTRAS DESPESAS CORRENTES					20.000,00		
MATERIAL DE CONSUMO		1.540.01.999.240	3.3.90.30.00	10.000,00			
OUTROS SERVIÇOS DE TERCEIROS - PESSOA FÍSICA		1.540.01.999.240	3.3.90.36.00	10.000,00			
IMPLEMENTAÇÃO DA EDUCAÇÃO DIGITAL (BNCC COMPUTAÇÃO) NO CURRÍCULO ESCOLAR	12.361.0276.2207.0000						30.000,00
3 DESPESAS CORREN						30.000,00	
3 OUTRAS DESPESAS CORRENTES					30.000,00		
OUTROS SERVIÇOS DE TERCEIROS - PESSOA FÍSICA		1.540.01.999.240	3.3.90.36.00	20.000,00			
OUTROS SERVIÇOS DE TERCEIROS - PESSOA JURÍDICA		1.540.01.999.240	3.3.90.39.00	10.000,00			
MANUTENÇÃO DOS SERVIÇOS DE TRANSPORTE ESCOLAR	12.361.0277.2053.0000						2.106.427,99
3 DESPESAS CORREN						2.106.427,99	
3 OUTRAS DESPESAS CORRENTES					2.106.427,99		
MATERIAL DE CONSUMO		1.540.01.999.240	3.3.90.30.00	486.365,00			
OUTROS SERVIÇOS DE TERCEIROS - PESSOA FÍSICA		1.540.01.999.240	3.3.90.36.00	158.818,00			
OUTROS SERVIÇOS DE TERCEIROS - PESSOA JURÍDICA		1.540.01.999.240	3.3.90.39.00	1.257.744,99			
OUTROS SERVIÇOS DE TERCEIROS - PESSOA JURÍDICA		1.541.01.999.240	3.3.90.39.00	203.500,00			
ENCARGOS COM MAGISTERIO DA EDUCAÇÃO ESPECIAL - FUNDES 70%	12.361.0321.2118.0000						164.538,00
3 DESPESAS CORREN						164.538,00	
1 PESSOAL E ENCARGOS SOCIAIS					164.538,00		
CONTRATAÇÃO POR TEMPO DETERMINADO		1.540.01.230.000	3.1.90.04.00	128.634,00			
VENCIMENTOS E VANTAGENS FIXAS - PESSOAL CIVIL		1.540.01.230.000	3.1.90.11.00	17.270,00			
OBRIGAÇÕES PATRONAIS		1.540.01.230.000	3.1.90.13.00	18.634,00			
MANUTENÇÃO DA EDUCAÇÃO ESPECIAL FUNDEB 30%	12.361.0321.2128.0000						93.170,00
3 DESPESAS CORREN						93.170,00	
1 PESSOAL E ENCARGOS SOCIAIS					46.585,00		
CONTRATAÇÃO POR TEMPO DETERMINADO		1.540.01.999.240	3.1.90.04.00	9.317,00			
VENCIMENTOS E VANTAGENS FIXAS - PESSOAL CIVIL		1.540.01.999.240	3.1.90.11.00	37.268,00			

**PREFEITURA MUNICIPAL DE LUZILÂNDIA**

PRAÇA JOÃO JOSÉ FILHO, 330 - CNPJ:06554190/0001-75

Orçamento Programa - Exercício de 2026

Página 22

**QUADRO AUXILIAR DE DETALHAMENTO DA DESPESA**

Lei: 137, Data: 10/12/2025

PODER	02	PODER EXECUTIVO					
ORGÃO	07	SECRETARIA MUNICIPAL DE EDUCAÇÃO					
UNIDADE	01	FUNDO DE MANUT. E DESENVOL. DA EDUCAÇÃO BÁSICA - FUNDEB					
Aplicacao Programada	Proj/Ativ	Finalidade	Categoria	Detalhada	TotalGrupo	Total Categ.	Total Func.
		F.R. - C.A.					
MANUTENÇÃO DA EDUCAÇÃO ESPECIAL FUNDEB 30%	12.361.0321.2128.0000						93.170,00
3	DESPESAS CORREN					93.170,00	
3	OUTRAS DESPESAS CORRENTES				46.585,00		
	MATERIAL DE CONSUMO	1.540.01.999.240	3.3.90.30.00	9.317,00			
	OUTROS SERVIÇOS DE TERCEIROS - PESSOA FÍSICA	1.540.01.999.240	3.3.90.36.00	18.634,00			
	OUTROS SERVIÇOS DE TERCEIROS - PESSOA JURÍDICA	1.540.01.999.240	3.3.90.39.00	18.634,00			
INVESTIMENTO NA AREA DE EDUCAÇÃO	12.365.0302.1014.0000						0,00
4	DESPESAS DE CAPIT					0,00	
4	INVESTIMENTOS						
	AQUISIÇÃO DE IMÓVEIS	1.542.01.999.240	4.4.90.61.00				
AQUISIÇÃO DE EQUIP. PARA UNIDADES ESCOLARES	12.365.0302.1035.0000						2.206.711,87
4	DESPESAS DE CAPIT					2.206.711,87	
4	INVESTIMENTOS				2.206.711,87		
	EQUIPAMENTOS E MATERIAL PERMANENTE	1.542.01.999.000	4.4.90.52.00	2.206.711,87			
CONSTRUIR, AMPLIAR, RESTAURAR E EQUIPAR CRECHES	12.365.0302.1036.0000						1.224.191,75
4	DESPESAS DE CAPIT					1.224.191,75	
4	INVESTIMENTOS						
	OBRAS E INSTALAÇÕES	1.540.01.999.240	4.4.90.51.00	37.268,00			
	OBRAS E INSTALAÇÕES	1.542.01.999.240	4.4.90.51.00	332.750,00			
	EQUIPAMENTOS E MATERIAL PERMANENTE	1.540.01.999.240	4.4.90.52.00	37.268,00			
	EQUIPAMENTOS E MATERIAL PERMANENTE	1.542.01.999.240	4.4.90.52.00	816.905,75			
MANUTENÇÃO DO ENSINO INFANTIL - FUNDEB 30%	12.365.0302.2111.0000						1.458.870,00
3	DESPESAS CORREN					1.458.870,00	
1	PESSOAL E ENCARGOS SOCIAIS				976.102,00		
	CONTRATAÇÃO POR TEMPO DETERMINADO	1.540.01.230.000	3.1.90.04.00	500.000,00			
	CONTRATAÇÃO POR TEMPO DETERMINADO	1.540.01.999.240	3.1.90.04.00	308.517,00			
	CONTRATAÇÃO POR TEMPO DETERMINADO	1.542.01.230.000	3.1.90.04.00	121.000,00			
	VENCIMENTOS E VANTAGENS FIXAS - PESSOAL CIVIL	1.540.01.999.240	3.1.90.11.00	46.585,00			
3	OUTRAS DESPESAS CORRENTES				482.768,00		
	MATERIAL DE CONSUMO	1.540.01.999.240	3.3.90.30.00	9.317,00			
	MATERIAL DE CONSUMO	1.542.01.999.240	3.3.90.30.00	203.500,00			
	OUTROS SERVIÇOS DE TERCEIROS - PESSOA FÍSICA	1.540.01.999.240	3.3.90.36.00	9.317,00			
	OUTROS SERVIÇOS DE TERCEIROS - PESSOA FÍSICA	1.542.01.999.240	3.3.90.36.00	121.000,00			
	OUTROS SERVIÇOS DE TERCEIROS - PESSOA JURÍDICA	1.540.01.999.240	3.3.90.39.00	18.634,00			
	OUTROS SERVIÇOS DE TERCEIROS - PESSOA JURÍDICA	1.542.01.999.240	3.3.90.39.00	121.000,00			
MANUTENÇÃO DO ENSINO INFANTIL - FUNDEB 70%	12.365.0302.2112.0000						8.741.146,39
3	DESPESAS CORREN					8.741.146,39	
1	PESSOAL E ENCARGOS SOCIAIS				8.741.146,39		
	VENCIMENTOS E VANTAGENS FIXAS - PESSOAL CIVIL	1.540.01.230.000	3.1.90.11.00	93.170,00			
	VENCIMENTOS E VANTAGENS FIXAS - PESSOAL CIVIL	1.541.01.230.000	3.1.90.11.00	148.265,39			
	VENCIMENTOS E VANTAGENS FIXAS - PESSOAL CIVIL	1.542.01.230.000	3.1.90.11.00	7.794.193,00			
	OBRIGAÇÕES PATRONAIS	1.540.01.230.000	3.1.90.13.00	18.634,00			
	OBRIGAÇÕES PATRONAIS	1.541.01.230.000	3.1.90.13.00	332.750,00			
	OBRIGAÇÕES PATRONAIS	1.542.01.230.000	3.1.90.13.00	335.500,00			
	OUTRAS DESPESAS VARIÁVEIS - PESSOAL CIVIL	1.540.01.230.000	3.1.90.16.00	18.634,00			
CONSTRUIR, AMPLIAR, RESTAURAR E EQUIPAR PRÉ-ESCOLAS	12.365.0304.1037.0000						407.286,00
4	DESPESAS DE CAPIT					407.286,00	



**PREFEITURA MUNICIPAL DE LUZILÂNDIA**  
PRAÇA JOÃO JOSÉ FILHO, 330 - CNPJ:06554190/0001-75

Orçamento Programa - Exercício de 2026

Página 23

**QUADRO AUXILIAR DE DETALHAMENTO DA DESPESA**

Lei: 137, Data: 10/12/2025

PODER	02	PODER EXECUTIVO
ORGÃO	07	SECRETARIA MUNICIPAL DE EDUCAÇÃO
UNIDADE	01	FUNDO DE MANUT. E DESENVOL. DA EDUCAÇÃO BÁSICA - FUNDEB

Aplicação Programada	Proj/Ativ	Finalidade	Categoria	Detalhada	Total Grupo	Total Categ.	Total Func.
				F.R. - C.A.			
CONSTRUIR, AMPLIAR, RESTAURAR E EQUIPAR PRÉ-ESCOLAS	12.365.0304.1037.0000						407.286,00
4	4	DESPEAS DE CAPIT INVESTIMENTOS			407.286,00	407.286,00	
		OBRAS E INSTALAÇÕES	1.540.01.999.240 4.4.90.51.00	37.268,00			
		OBRAS E INSTALAÇÕES	1.542.01.999.240 4.4.90.51.00	332.750,00			
		EQUIPAMENTOS E MATERIAL PERMANENTE	1.540.01.999.240 4.4.90.52.00	37.268,00			
MANUTENÇÃO E ENCARGOS DO PRE-ESCOLAR - FUNDEB 30%	12.365.0304.2121.0000						74.536,00
3	1	DESPEAS CORREN PESSOAL E ENCARGOS SOCIAIS			46.585,00	74.536,00	
		VENCIMENTOS E VANTAGENS FIXAS - PESSOAL CIVIL	1.540.01.999.240 3.1.90.11.00	46.585,00			
	3	OUTRAS DESPEAS CORRENTES			27.951,00		
		MATERIAL DE CONSUMO	1.540.01.999.240 3.3.90.30.00	9.317,00			
		OUTROS SERVIÇOS DE TERCEIROS - PESSOA FÍSICA	1.540.01.999.240 3.3.90.36.00	9.317,00			
		OUTROS SERVIÇOS DE TERCEIROS - PESSOA JURÍDICA	1.540.01.999.240 3.3.90.39.00	9.317,00			
ENCARGOS COM MAGISTERIO DO PRE-ESCOLAR - FUNDEB 70%	12.365.0304.2122.0000						200.442,00
3	1	DESPEAS CORREN PESSOAL E ENCARGOS SOCIAIS			200.442,00	200.442,00	
		CONTRATAÇÃO POR TEMPO DETERMINADO	1.540.01.230.000 3.1.90.04.00	128.634,00			
		VENCIMENTOS E VANTAGENS FIXAS - PESSOAL CIVIL	1.540.01.230.000 3.1.90.11.00	34.540,00			
		OBRIGAÇÕES PATRONAIS	1.540.01.230.000 3.1.90.13.00	18.634,00			
		OUTRAS DESPEAS VARIÁVEIS - PESSOAL CIVIL	1.540.01.230.000 3.1.90.16.00	18.634,00			
ENCARGOS COM A EDUCAÇÃO DE JOVENS E ADULTOS - FUNDEB 70%	12.366.0268.2116.0000						462.242,00
3	1	DESPEAS CORREN PESSOAL E ENCARGOS SOCIAIS			462.242,00	462.242,00	
		CONTRATAÇÃO POR TEMPO DETERMINADO	1.540.01.230.000 3.1.90.04.00	359.634,00			
		VENCIMENTOS E VANTAGENS FIXAS - PESSOAL CIVIL	1.540.01.230.000 3.1.90.11.00	65.340,00			
		OBRIGAÇÕES PATRONAIS	1.540.01.230.000 3.1.90.13.00	18.634,00			
		OUTRAS DESPEAS VARIÁVEIS - PESSOAL CIVIL	1.540.01.230.000 3.1.90.16.00	18.634,00			
ENCARGOS COM A EDUCAÇÃO DE JOVENS E ADULTOS - FUNDEB 30%	12.366.0268.2155.0000						792.457,00
3	1	DESPEAS CORREN PESSOAL E ENCARGOS SOCIAIS			565.219,00	792.457,00	
		CONTRATAÇÃO POR TEMPO DETERMINADO	1.540.01.230.000 3.1.90.04.00	500.000,00			
		CONTRATAÇÃO POR TEMPO DETERMINADO	1.540.01.999.240 3.1.90.04.00	9.317,00			
		VENCIMENTOS E VANTAGENS FIXAS - PESSOAL CIVIL	1.540.01.999.240 3.1.90.11.00	55.902,00			
	3	OUTRAS DESPEAS CORRENTES			227.238,00		
		MATERIAL DE CONSUMO	1.540.01.999.240 3.3.90.30.00	56.870,00			
		OUTROS SERVIÇOS DE TERCEIROS - PESSOA FÍSICA	1.540.01.999.240 3.3.90.36.00	151.734,00			
		OUTROS SERVIÇOS DE TERCEIROS - PESSOA JURÍDICA	1.540.01.999.240 3.3.90.39.00	18.634,00			
<b>TOTAL</b>							<b>75.374.560,00</b>

**PREFEITURA MUNICIPAL DE LUZILÂNDIA**

PRAÇA JOÃO JOSÉ FILHO, 330 - CNPJ:06554190/0001-75

Orçamento Programa - Exercício de 2026

Página 24

**QUADRO AUXILIAR DE DETALHAMENTO DA DESPESA**

Lei: 137, Data: 10/12/2025

PODER	02	PODER EXECUTIVO
ORGÃO	08	SECRETARIA MUNICIPAL DE SAÚDE E SANEAMENTO
UNIDADE	00	SECRETARIA MUNICIPAL DE SAÚDE E SANEAMENTO

Aplicacao Programada	Proj/Ativ	Finalidade	Categoria	Detalhada	TotalGrupo	Total Categ.	Total Func.
		F.R. - C.A.					
MANUTENÇÃO DA SEC . MUN. DE SAÚDE E SANEAMENTO	04.122.0044.2061.0000						550.000,00
3	DESPESAS CORREN					550.000,00	
1	PESSOAL E ENCARGOS SOCIAIS				50.000,00		
	CONTRATAÇÃO POR TEMPO DETERMINADO	1.500.00.999.100	3.1.90.04.00	20.000,00			
	VENCIMENTOS E VANTAGENS FIXAS - PESSOAL CIVIL	1.500.00.999.100	3.1.90.11.00	30.000,00			
3	OUTRAS DESPESAS CORRENTES				500.000,00		
	DIÁRIAS - CIVIL	1.500.00.999.100	3.3.90.14.00	15.000,00			
	MATERIAL DE CONSUMO	1.500.00.999.100	3.3.90.30.00	40.000,00			
	OUTROS SERVIÇOS DE TERCEIROS - PESSOA FÍSICA	1.500.00.999.100	3.3.90.36.00	350.000,00			
	OUTROS SERVIÇOS DE TERCEIROS - PESSOA JURÍDICA	1.500.00.999.100	3.3.90.39.00	90.000,00			
	DESPESAS DE EXERCÍCIOS ANTERIORES	1.500.00.999.100	3.3.90.92.00	5.000,00			
AQUISIÇÃO DE MATERIAL PERMANENTE PARA SAÚDE	04.122.0604.1026.0000						10.000,00
4	DESPESAS DE CAPIT					10.000,00	
4	INVESTIMENTOS				10.000,00		
	EQUIPAMENTOS E MATERIAL PERMANENTE	1.500.00.999.100	4.4.90.52.00	10.000,00			
MANUTENÇÃO DA SEC . MUN. DE SAÚDE E SANEAMENTO	10.301.0044.2061.0000						10.000,00
3	DESPESAS CORREN					10.000,00	
3	OUTRAS DESPESAS CORRENTES				10.000,00		
	MATERIAL DE CONSUMO	1.710.05.999.113	3.3.90.30.00	10.000,00			
PROGRAMA DE MELHORIA SANITARIA	17.511.0912.2068.0000						30.000,00
3	DESPESAS CORREN					30.000,00	
3	OUTRAS DESPESAS CORRENTES				30.000,00		
	OUTROS SERVIÇOS DE TERCEIROS - PESSOA FÍSICA	1.500.00.999.100	3.3.90.36.00	30.000,00			
CONSTRUÇÃO E RESTAURAÇÃO DE GALERIAS E CANAIS DE DRENAGENS	17.512.0419.1020.0000						20.000,00
4	DESPESAS DE CAPIT					20.000,00	
4	INVESTIMENTOS				20.000,00		
	OBRAS E INSTALAÇÕES	1.500.00.999.100	4.4.90.51.00	20.000,00			
CONSTRUÇÃO E RESTAURAÇÃO DE ATERRO SANITÁRIO	17.512.0607.1019.0000						70.000,00
4	DESPESAS DE CAPIT					70.000,00	
4	INVESTIMENTOS				70.000,00		
	OBRAS E INSTALAÇÕES	1.500.00.999.100	4.4.90.51.00	40.000,00			
	OBRAS E INSTALAÇÕES	1.700.05.999.110	4.4.90.51.00	30.000,00			
<b>TOTAL</b>							<b>690.000,00</b>



**PREFEITURA MUNICIPAL DE LUZILÂNDIA**  
PRAÇA JOÃO JOSÉ FILHO, 330 - CNPJ:06554190/0001-75

Orçamento Programa - Exercício de 2026

Página 25

**QUADRO AUXILIAR DE DETALHAMENTO DA DESPESA**

Lei: 137, Data: 10/12/2025

PODER	02	PODER EXECUTIVO
ORGÃO	08	SECRETARIA MUNICIPAL DE SAÚDE E SANEAMENTO
UNIDADE	01	FUNDO MUNICIPAL DE SAÚDE - FMS

Aplicacao Programada	Proj/Ativ	Finalidade	Categoria	Detalhada	TotalGrupo	Total Categ.	Total Func.
				F.R. - C.A.			
PROGRAMA DE ATENÇÃO BASICA - PAB	10.301.0011.2127.0000						30.000,00
3 DESPESAS CORREN						30.000,00	
3 OUTRAS DESPESAS CORRENTES					30.000,00		
OUTROS SERVIÇOS DE TERCEIROS - PESSOA FÍSICA	1.600.02.999.301	3.3.90.36.00		15.000,00			
OUTROS SERVIÇOS DE TERCEIROS - PESSOA JURÍDICA	1.600.02.999.301	3.3.90.39.00		15.000,00			
MANUTENÇÃO DO FUNDO MUNICIPAL DE SAÚDE	10.301.0044.2063.0000						7.913.216,97
3 DESPESAS CORREN						7.814.270,43	
1 PESSOAL E ENCARGOS SOCIAIS					4.578.308,03		
CONTRATAÇÃO POR TEMPO DETERMINADO	1.500.00.300.000	3.1.90.04.00		1.807.314,97			
VENCIMENTOS E VANTAGENS FIXAS - PESSOAL CIVIL	1.500.00.300.000	3.1.90.11.00		2.126.080,00			
OBRIGAÇÕES PATRONAIS	1.500.00.300.000	3.1.90.13.00		568.700,00			
OUTRAS DESPESAS VARIÁVEIS - PESSOAL CIVIL	1.500.00.300.000	3.1.90.16.00		9.317,00			
SENTENÇAS JUDICIAIS	1.500.00.300.000	3.1.90.91.00		2.236,08			
DESPESAS DE EXERCÍCIOS ANTERIORES	1.500.00.300.000	3.1.90.92.00		64.659,98			
3 OUTRAS DESPESAS CORRENTES					3.235.962,40		
DIÁRIAS - CIVIL	1.500.00.300.000	3.3.90.14.00		32.236,82			
MATERIAL DE CONSUMO	1.500.00.300.000	3.3.90.30.00		758.149,92			
MATERIAL DE CONSUMO	1.621.02.999.316	3.3.90.30.00		588.500,00			
OUTROS SERVIÇOS DE TERCEIROS - PESSOA FÍSICA	1.500.00.300.000	3.3.90.36.00		999.466,16			
OUTROS SERVIÇOS DE TERCEIROS - PESSOA FÍSICA	1.621.02.999.316	3.3.90.36.00		107.800,00			
OUTROS SERVIÇOS DE TERCEIROS - PESSOA JURÍDICA	1.500.00.300.000	3.3.90.39.00		449.910,78			
OUTROS SERVIÇOS DE TERCEIROS - PESSOA JURÍDICA	1.621.02.999.316	3.3.90.39.00		74.800,00			
SERVIÇOS DE TECNOLOGIA DA INFORMAÇÃO E COMUNICAÇÃO	1.500.00.300.000	3.3.90.40.00		93.170,00			
OUTROS AUXÍLIOS FINANCEIROS A PESSOAS FÍSICAS	1.500.00.300.000	3.3.90.48.00		93.170,00			
SENTENÇAS JUDICIAIS	1.500.00.300.000	3.3.90.91.00		17.143,28			
DESPESAS DE EXERCÍCIOS ANTERIORES	1.500.00.300.000	3.3.90.92.00		21.615,44			
4 DESPESAS DE CAPIT						98.946,54	
4 INVESTIMENTOS					98.946,54		
EQUIPAMENTOS E MATERIAL PERMANENTE	1.500.00.300.000	4.4.90.52.00		98.946,54			
MANUTENÇÃO DO CENTRO DE ESPECIALIDADES ODONTOLÓGICAS - CEO	10.301.0044.2064.0000						758.574,52
3 DESPESAS CORREN						758.574,52	
1 PESSOAL E ENCARGOS SOCIAIS					298.386,00		
CONTRATAÇÃO POR TEMPO DETERMINADO	1.600.02.999.301	3.1.90.04.00		139.876,00			
VENCIMENTOS E VANTAGENS FIXAS - PESSOAL CIVIL	1.600.02.999.301	3.1.90.11.00		121.242,00			
OBRIGAÇÕES PATRONAIS	1.600.02.999.301	3.1.90.13.00		37.268,00			
3 OUTRAS DESPESAS CORRENTES					460.188,52		
MATERIAL DE CONSUMO	1.600.02.999.301	3.3.90.30.00		139.876,00			
OUTROS SERVIÇOS DE TERCEIROS - PESSOA FÍSICA	1.600.02.999.301	3.3.90.36.00		212.608,00			
OUTROS SERVIÇOS DE TERCEIROS - PESSOA JURÍDICA	1.600.02.999.301	3.3.90.39.00		107.704,52			
MANUTENÇÃO DOS VEÍCULOS MANTIDOS PELO FMS	10.301.0044.2067.0000						602.404,00
3 DESPESAS CORREN						602.404,00	
3 OUTRAS DESPESAS CORRENTES					602.404,00		
MATERIAL DE CONSUMO	1.500.00.300.000	3.3.90.30.00		60.544,00			
MATERIAL DE CONSUMO	1.600.02.999.301	3.3.90.30.00		95.106,00			
OUTROS SERVIÇOS DE TERCEIROS - PESSOA FÍSICA	1.500.00.300.000	3.3.90.36.00		48.642,00			
OUTROS SERVIÇOS DE TERCEIROS - PESSOA FÍSICA	1.600.02.999.301	3.3.90.36.00		88.572,00			
OUTROS SERVIÇOS DE TERCEIROS - PESSOA JURÍDICA	1.500.00.300.000	3.3.90.39.00		264.770,00			
OUTROS SERVIÇOS DE TERCEIROS - PESSOA JURÍDICA	1.600.02.999.301	3.3.90.39.00		44.770,00			
PROGRAMA DE INCENTIVO A SAÚDE BUCAL - PSB	10.301.0044.2089.0000						276.944,80
3 DESPESAS CORREN						276.944,80	

**PREFEITURA MUNICIPAL DE LUZILÂNDIA**

PRAÇA JOÃO JOSÉ FILHO, 330 - CNPJ:06554190/0001-75

Orçamento Programa - Exercício de 2026

Página 26

**QUADRO AUXILIAR DE DETALHAMENTO DA DESPESA**

Lei: 137, Data: 10/12/2025

PODER	02	PODER EXECUTIVO					
ORGÃO	08	SECRETARIA MUNICIPAL DE SAÚDE E SANEAMENTO					
UNIDADE	01	FUNDO MUNICIPAL DE SAÚDE - FMS					
Aplicacao Programada	Proj/Ativ	Finalidade	Categoria	Detalhada	TotalGrupo	Total Categ.	Total Func.
F.R. - C.A.							
PROGRAMA DE INCENTIVO A SAÚDE BUCAL - PSB	10.301.0044.2089.0000						276.944,80
3 DESPESAS CORREN						276.944,80	
1 PESSOAL E ENCARGOS SOCIAIS							
CONTRATAÇÃO POR TEMPO DETERMINADO		1.600.02.999.301	3.1.90.04.00	77.440,00			
VENCIMENTOS E VANTAGENS FIXAS - PESSOAL CIVIL		1.600.02.999.301	3.1.90.11.00	199.504,80			
PROGRAMA AGENTES COMUNITARIOS DE SAÚDE - PACS	10.301.0044.2090.0000						2.697.106,72
3 DESPESAS CORREN						2.697.106,72	
1 PESSOAL E ENCARGOS SOCIAIS							
CONTRATAÇÃO POR TEMPO DETERMINADO		1.604.02.999.317	3.1.90.04.00	65.340,00			
VENCIMENTOS E VANTAGENS FIXAS - PESSOAL CIVIL		1.604.02.999.317	3.1.90.11.00	2.558.946,72			
3 OUTRAS DESPESAS CORRENTES						72.820,00	
MATERIAL DE CONSUMO		1.600.02.999.301	3.3.90.30.00	72.820,00			
PROGRAMA SAÚDE DA FAMÍLIA - PSF	10.301.0044.2091.0000						1.060.920,00
3 DESPESAS CORREN						1.060.920,00	
1 PESSOAL E ENCARGOS SOCIAIS							
CONTRATAÇÃO POR TEMPO DETERMINADO		1.600.02.999.301	3.1.90.04.00	551.840,00			
VENCIMENTOS E VANTAGENS FIXAS - PESSOAL CIVIL		1.600.02.999.301	3.1.90.11.00	365.200,00			
3 OUTRAS DESPESAS CORRENTES						143.880,00	
OUTROS SERVIÇOS DE TERCEIROS - PESSOA FÍSICA		1.600.02.999.301	3.3.90.36.00	143.880,00			
MANUTENÇÃO DO CO-FINANCIAMENTO	10.301.0044.2107.0000						769.883,40
3 DESPESAS CORREN						769.883,40	
1 PESSOAL E ENCARGOS SOCIAIS							
CONTRATAÇÃO POR TEMPO DETERMINADO		1.621.02.999.304	3.1.90.04.00	93.170,00			
3 OUTRAS DESPESAS CORRENTES						676.713,40	
MATERIAL DE CONSUMO		1.621.02.999.304	3.3.90.30.00	290.569,40			
PASSAGENS E DESPESAS COM LOCOMOÇÃO		1.621.02.999.304	3.3.90.33.00	93.170,00			
OUTROS SERVIÇOS DE TERCEIROS - PESSOA FÍSICA		1.621.02.999.304	3.3.90.36.00	111.804,00			
OUTROS SERVIÇOS DE TERCEIROS - PESSOA JURÍDICA		1.621.02.999.304	3.3.90.39.00	126.170,00			
OUTROS AUXÍLIOS FINANCEIROS A PESSOAS FÍSICAS		1.621.02.999.304	3.3.90.48.00	55.000,00			
MANUTENÇÃO DO NÚCLEO DE APOIO A SAÚDE DA FAMÍLIA - NASF	10.301.0044.2126.0000						889.408,96
3 DESPESAS CORREN						889.408,96	
1 PESSOAL E ENCARGOS SOCIAIS							
CONTRATAÇÃO POR TEMPO DETERMINADO		1.600.02.999.301	3.1.90.04.00	186.340,00			
VENCIMENTOS E VANTAGENS FIXAS - PESSOAL CIVIL		1.600.02.999.301	3.1.90.11.00	126.838,14			
OBRIGAÇÕES PATRONAIS		1.600.02.999.301	3.1.90.13.00	51.988,86			
3 OUTRAS DESPESAS CORRENTES						524.241,96	
DIÁRIAS - CIVIL		1.600.02.999.301	3.3.90.14.00	10.807,72			
OUTROS SERVIÇOS DE TERCEIROS - PESSOA FÍSICA		1.600.02.999.301	3.3.90.36.00	425.668,10			
OUTROS SERVIÇOS DE TERCEIROS - PESSOA JURÍDICA		1.600.02.999.301	3.3.90.39.00	87.766,14			
PROGRAMA DE ATENÇÃO BÁSICA - PAB	10.301.0044.2127.0000						6.700.900,75
3 DESPESAS CORREN						6.671.459,03	
1 PESSOAL E ENCARGOS SOCIAIS							
CONTRATAÇÃO POR TEMPO DETERMINADO		1.600.02.999.301	3.1.90.04.00	227.576,80			
CONTRATAÇÃO POR TEMPO DETERMINADO		1.605.02.999.319	3.1.90.04.00	628.650,00			
VENCIMENTOS E VANTAGENS FIXAS - PESSOAL CIVIL		1.600.02.999.301	3.1.90.11.00	521.360,00			
VENCIMENTOS E VANTAGENS FIXAS - PESSOAL CIVIL		1.605.02.999.319	3.1.90.11.00	394.681,87			
OBRIGAÇÕES PATRONAIS		1.600.02.999.301	3.1.90.13.00	158.510,00			
DESPESAS DE EXERCÍCIOS ANTERIORES		1.600.02.999.301	3.1.90.92.00	10.807,72			



**PREFEITURA MUNICIPAL DE LUZILÂNDIA**  
PRAÇA JOÃO JOSÉ FILHO, 330 - CNPJ:06554190/0001-75

Orçamento Programa - Exercício de 2026

Página 27

**QUADRO AUXILIAR DE DETALHAMENTO DA DESPESA**

Lei: 137, Data: 10/12/2025

PODER	02	PODER EXECUTIVO
ORGÃO	08	SECRETARIA MUNICIPAL DE SAÚDE E SANEAMENTO
UNIDADE	01	FUNDO MUNICIPAL DE SAÚDE - FMS

Aplicacao Programada	Proj/Ativ	Finalidade	Categoria	Detalhada	TotalGrupo	Total Categ.	Total Func.
		F.R. - C.A.					
PROGRAMA DE ATENÇÃO BASICA - PAB	10.301.0044.2127.0000						6.700.900,75
3 DESPESAS CORREN						6.671.459,03	
3 OUTRAS DESPESAS CORRENTES					4.729.872,64		
DIÁRIAS - CIVIL		1.600.02.999.301 3.3.90.14.00		25.901,26			
MATERIAL DE CONSUMO		1.600.02.999.301 3.3.90.30.00		562.621,34			
MATERIAL DE CONSUMO		1.600.02.999.314 3.3.90.30.00		1.000.000,00			
MATERIAL DE CONSUMO		1.600.02.999.315 3.3.90.30.00		1.000.000,00			
MATERIAL DE CONSUMO		1.600.02.999.315 3.3.90.30.00		375.220,00			
MATERIAL DE CONSUMO		1.600.02.999.320 3.3.90.30.00		550.000,00			
OUTROS SERVIÇOS DE TERCEIROS - PESSOA FÍSICA		1.600.02.999.301 3.3.90.36.00		504.380,00			
OUTROS SERVIÇOS DE TERCEIROS - PESSOA JURÍDICA		1.600.02.999.301 3.3.90.39.00		99.132,88			
OUTROS SERVIÇOS DE TERCEIROS - PESSOA JURÍDICA		1.600.02.999.306 3.3.90.39.00		186.340,00			
OUTROS SERVIÇOS DE TERCEIROS - PESSOA JURÍDICA		1.600.02.999.314 3.3.90.39.00		375.220,00			
SENTENÇAS JUDICIAIS		1.600.02.999.301 3.3.90.91.00		21.615,44			
DESPESAS DE EXERCÍCIOS ANTERIORES		1.600.02.999.301 3.3.90.92.00		29.441,72			
4 DESPESAS DE CAPIT						29.441,72	
4 INVESTIMENTOS					29.441,72		
EQUIPAMENTOS E MATERIAL PERMANENTE		1.600.02.999.301 4.4.90.52.00		29.441,72			
PROGRAMA DE ATENÇÃO BASICA - PAB	10.301.0046.2127.0000						30.000,00
3 DESPESAS CORREN						30.000,00	
3 OUTRAS DESPESAS CORRENTES					30.000,00		
MATERIAL DE CONSUMO		1.600.02.999.301 3.3.90.30.00		15.000,00			
OUTROS SERVIÇOS DE TERCEIROS - PESSOA JURÍDICA		1.600.02.999.301 3.3.90.39.00		15.000,00			
MANUTENÇÃO DO PROGRAMA PREVINE BRASIL	10.301.0210.2082.0000						460.959,18
3 DESPESAS CORREN						460.959,18	
1 PESSOAL E ENCARGOS SOCIAIS					188.445,40		
VENCIMENTOS E VANTAGENS FIXAS - PESSOAL CIVIL		1.600.02.999.301 3.1.90.11.00		94.222,70			
OUTRAS DESPESAS VARIÁVEIS - PESSOAL CIVIL		1.600.02.999.301 3.1.90.16.00		94.222,70			
3 OUTRAS DESPESAS CORRENTES					272.513,78		
DIÁRIAS - CIVIL		1.600.02.999.301 3.3.90.14.00		43.044,54			
MATERIAL DE CONSUMO		1.600.02.999.301 3.3.90.30.00		77.331,10			
OUTROS SERVIÇOS DE TERCEIROS - PESSOA FÍSICA		1.600.02.999.301 3.3.90.36.00		87.478,16			
OUTROS SERVIÇOS DE TERCEIROS - PESSOA JURÍDICA		1.600.02.999.301 3.3.90.39.00		64.659,98			
AQUISIÇÃO DE VEÍCULOS	10.301.0604.1005.0000						183.230,00
4 DESPESAS DE CAPIT						183.230,00	
4 INVESTIMENTOS					183.230,00		
EQUIPAMENTOS E MATERIAL PERMANENTE		1.500.02.300.000 4.4.90.52.00		60.060,00			
EQUIPAMENTOS E MATERIAL PERMANENTE		1.601.02.999.303 4.4.90.52.00		93.170,00			
EQUIPAMENTOS E MATERIAL PERMANENTE		1.601.02.999.314 4.4.90.52.00		30.000,00			
CONSTRUÇÃO, AMPLIAÇÃO E RESTAURAÇÃO DOS IMOVEIS DA SAÚDE	10.301.0604.1021.0000						218.680,00
4 DESPESAS DE CAPIT						218.680,00	
4 INVESTIMENTOS					218.680,00		
OBRAS E INSTALAÇÕES		1.500.00.300.000 4.4.90.51.00		65.340,00			
OBRAS E INSTALAÇÕES		1.601.02.999.303 4.4.90.51.00		65.340,00			
OBRAS E INSTALAÇÕES		1.621.02.999.316 4.4.90.51.00		88.000,00			
AQUISIÇÃO DE MATERIAL PERMANENTE PARA O FMS	10.301.0604.1033.0000						182.710,00
4 DESPESAS DE CAPIT						182.710,00	

**PREFEITURA MUNICIPAL DE LUZILÂNDIA**

PRAÇA JOÃO JOSÉ FILHO, 330 - CNPJ:06554190/0001-75

Orçamento Programa - Exercício de 2026

Página 28

**QUADRO AUXILIAR DE DETALHAMENTO DA DESPESA**

Lei: 137, Data: 10/12/2025

PODER	02	PODER EXECUTIVO					
ORGÃO	08	SECRETARIA MUNICIPAL DE SAÚDE E SANEAMENTO					
UNIDADE	01	FUNDO MUNICIPAL DE SAÚDE - FMS					
Aplicacao Programada	Proj/Ativ	Finalidade	Categoria	Detalhada	TotalGrupo	Total Categ.	Total Func.
		F.R. - C.A.					
AQUISIÇÃO DE MATERIAL PERMANENTE PARA O FMS	10.301.0604.1033.0000						182.710,00
4 DESPESAS DE CAPIT						182.710,00	
4 INVESTIMENTOS					182.710,00		
EQUIPAMENTOS E MATERIAL PERMANENTE	1.500.00.300.000	4.4.90.52.00		44.770,00			
EQUIPAMENTOS E MATERIAL PERMANENTE	1.601.02.999.303	4.4.90.52.00		93.170,00			
EQUIPAMENTOS E MATERIAL PERMANENTE	1.621.02.999.304	4.4.90.52.00		44.770,00			
CONSTRUÇÃO DO CAPS	10.301.0605.1129.0000						150.000,00
4 DESPESAS DE CAPIT						150.000,00	
4 INVESTIMENTOS					150.000,00		
OBRAS E INSTALAÇÕES	1.601.02.999.303	4.4.90.51.00		150.000,00			
MANUTENÇÃO DO CENTRO DE ATENÇÃO PSICOSSOCIAL - CAPS	10.301.0605.2072.0000						492.921,00
3 DESPESAS CORREN						492.921,00	
1 PESSOAL E ENCARGOS SOCIAIS					298.708,74		
VENCIMENTOS E VANTAGENS FIXAS - PESSOAL CIVIL	1.600.02.999.305	3.1.90.11.00		229.496,74			
OBRIGAÇÕES PATRONAIS	1.600.02.999.305	3.1.90.13.00		69.212,00			
3 OUTRAS DESPESAS CORRENTES					194.212,26		
MATERIAL DE CONSUMO	1.600.02.999.305	3.3.90.30.00		51.190,26			
OUTROS SERVIÇOS DE TERCEIROS - PESSOA FÍSICA	1.600.02.999.305	3.3.90.36.00		82.522,00			
OUTROS SERVIÇOS DE TERCEIROS - PESSOA JURÍDICA	1.600.02.999.305	3.3.90.39.00		60.500,00			
TREINAMENTO E QUALIFICAÇÃO DE PESSOAL	10.301.0606.2214.0000						50.000,00
3 DESPESAS CORREN						50.000,00	
3 OUTRAS DESPESAS CORRENTES					50.000,00		
OUTROS SERVIÇOS DE TERCEIROS - PESSOA FÍSICA	1.500.02.300.000	3.3.90.36.00		25.000,00			
OUTROS SERVIÇOS DE TERCEIROS - PESSOA JURÍDICA	1.500.02.300.000	3.3.90.39.00		25.000,00			
AQUISIÇÃO DE UNIDADE MÓVEL DE SAÚDE	10.302.0010.1024.0000						265.741,30
4 DESPESAS DE CAPIT						265.741,30	
4 INVESTIMENTOS					265.741,30		
EQUIPAMENTOS E MATERIAL PERMANENTE	1.500.00.300.000	4.4.90.52.00		31.944,00			
EQUIPAMENTOS E MATERIAL PERMANENTE	1.601.02.999.303	4.4.90.52.00		39.072,00			
EQUIPAMENTOS E MATERIAL PERMANENTE	1.632.02.999.312	4.4.90.52.00		194.725,30			
AÇÕES DA MEDIA E ALTA COMPLEX . AMB. E HOSP . - MAC	10.302.0010.2010.0000						65.340,00
3 DESPESAS CORREN						65.340,00	
3 OUTRAS DESPESAS CORRENTES					65.340,00		
OUTROS SERVIÇOS DE TERCEIROS - PESSOA JURÍDICA	1.600.02.999.307	3.3.90.39.00		65.340,00			
MANUTENÇÃO DO SAMU	10.302.0010.2213.0000						85.000,00
3 DESPESAS CORREN						85.000,00	
1 PESSOAL E ENCARGOS SOCIAIS					40.000,00		
CONTRATAÇÃO POR TEMPO DETERMINADO	1.600.02.999.307	3.1.90.04.00		25.000,00			
VENCIMENTOS E VANTAGENS FIXAS - PESSOAL CIVIL	1.600.02.999.307	3.1.90.11.00		15.000,00			
3 OUTRAS DESPESAS CORRENTES					45.000,00		
MATERIAL DE CONSUMO	1.600.02.999.307	3.3.90.30.00		20.000,00			
OUTROS SERVIÇOS DE TERCEIROS - PESSOA JURÍDICA	1.600.02.999.307	3.3.90.39.00		25.000,00			
CONSERVAÇÃO E LIMPEZA DOS POSTOS DE SAÚDE	10.302.0044.2066.0000						319.619,08
3 DESPESAS CORREN						319.619,08	



**PREFEITURA MUNICIPAL DE LUZILÂNDIA**  
PRAÇA JOÃO JOSÉ FILHO, 330 - CNPJ:06554190/0001-75

Orçamento Programa - Exercício de 2026

Página 29

**QUADRO AUXILIAR DE DETALHAMENTO DA DESPESA**

Lei: 137, Data: 10/12/2025

LUZILÂNDIA - PI

PODER	02	PODER EXECUTIVO
ORGÃO	08	SECRETARIA MUNICIPAL DE SAÚDE E SANEAMENTO
UNIDADE	01	FUNDO MUNICIPAL DE SAÚDE - FMS

Aplicacao Programada	Proj/Ativ	Finalidade	Categoria	Detalhada	TotalGrupo	Total Categ.	Total Func.
F.R. - C.A.							
CONSERVAÇÃO E LIMPEZA DOS POSTOS DE SAÚDE	10.302.0044.2066.0000						319.619,08
3 DESPESAS CORREN						319.619,08	
3 OUTRAS DESPESAS CORRENTES					319.619,08		
MATERIAL DE CONSUMO		1.500.00.300.000	3.3.90.30.00	66.308,00			
MATERIAL DE CONSUMO		1.600.02.999.301	3.3.90.30.00	77.440,00			
OUTROS SERVIÇOS DE TERCEIROS - PESSOA FÍSICA		1.500.00.300.000	3.3.90.36.00	61.710,00			
OUTROS SERVIÇOS DE TERCEIROS - PESSOA FÍSICA		1.600.02.999.301	3.3.90.36.00	114.161,08			
AQUISICAO DE MATERIAL ODONT., HOSPITALAR E MEDICAMENTOS	10.303.0204.2065.0000						429.801,20
3 DESPESAS CORREN						429.801,20	
3 OUTRAS DESPESAS CORRENTES					429.801,20		
MATERIAL DE CONSUMO		1.500.00.300.000	3.3.90.30.00	93.170,00			
MATERIAL DE CONSUMO		1.600.02.999.313	3.3.90.30.00	336.631,20			
MANUTENÇÃO DA VIGILANCIA SANITARIA	10.304.0603.2212.0000						40.000,00
3 DESPESAS CORREN						40.000,00	
1 PESSOAL E ENCARGOS SOCIAIS					10.000,00		
CONTRATAÇÃO POR TEMPO DETERMINADO		1.600.02.999.302	3.1.90.04.00	10.000,00			
3 OUTRAS DESPESAS CORRENTES					30.000,00		
MATERIAL DE CONSUMO		1.600.02.999.302	3.3.90.30.00	10.000,00			
OUTROS SERVIÇOS DE TERCEIROS - PESSOA FÍSICA		1.600.02.999.302	3.3.90.36.00	10.000,00			
OUTROS SERVIÇOS DE TERCEIROS - PESSOA JURÍDICA		1.600.02.999.302	3.3.90.39.00	10.000,00			
AÇÕES DE CONTROLE DE DOENÇAS E ENDEMIAS	10.305.0603.2070.0000						473.919,31
3 DESPESAS CORREN						473.919,31	
1 PESSOAL E ENCARGOS SOCIAIS					328.035,84		
CONTRATAÇÃO POR TEMPO DETERMINADO		1.604.02.999.318	3.1.90.04.00	64.967,32			
VENCIMENTOS E VANTAGENS FIXAS - PESSOAL CIVIL		1.604.02.999.318	3.1.90.11.00	198.408,54			
OUTRAS DESPESAS VARIÁVEIS - PESSOAL CIVIL		1.604.02.999.318	3.1.90.16.00	64.659,98			
3 OUTRAS DESPESAS CORRENTES					145.883,47		
DIÁRIAS - CIVIL		1.600.02.999.302	3.3.90.14.00	10.807,72			
MATERIAL DE CONSUMO		1.600.02.999.302	3.3.90.30.00	83.077,03			
OUTROS SERVIÇOS DE TERCEIROS - PESSOA FÍSICA		1.600.02.999.302	3.3.90.36.00	51.998,72			
<b>TOTAL</b>							<b>25.147.281,19</b>

LOA 2026

**PREFEITURA MUNICIPAL DE LUZILÂNDIA**

PRAÇA JOÃO JOSÉ FILHO, 330 - CNPJ:06554190/0001-75

Orçamento Programa - Exercício de 2026

Página 30

**QUADRO AUXILIAR DE DETALHAMENTO DA DESPESA**

Lei: 137, Data: 10/12/2025

PODER	02	PODER EXECUTIVO					
ORGÃO	09	SECRETARIA MUNICIPAL DE OBRAS, HABITAÇÃO E URBANISMO					
UNIDADE	00	SECRETARIA MUNICIPAL DE OBRAS, HABITAÇÃO E URBANISMO					
Aplicacao Programada		Proj/Ativ	Finalidade	Categoria	Detalhada	TotalGrupo	Total Categ. Total Func.
			F.R. - C.A.				
CONSTRUÇÃO E RESTAURAÇÃO DE VIAS PÚBLICAS	15.451.0383.1013.0000						98.300,00
3 DESPESAS CORREN						8.300,00	8.300,00
3 OUTRAS DESPESAS CORRENTES					8.300,00		
INDENIZAÇÕES E RESTITUIÇÕES		1.700.05.999.110	3.3.90.93.00		8.300,00		
4 DESPESAS DE CAPIT						90.000,00	90.000,00
4 INVESTIMENTOS						90.000,00	
OBRAS E INSTALAÇÕES		1.500.00.999.100	4.4.90.51.00		50.000,00		
OBRAS E INSTALAÇÕES		1.700.05.999.110	4.4.90.51.00		40.000,00		
IMPLANTAÇÃO DE PAVIMENTAÇÃO DE VIAS PÚBLICAS	15.451.0383.1039.0000						235.635,00
4 DESPESAS DE CAPIT						235.635,00	235.635,00
4 INVESTIMENTOS						235.635,00	
OBRAS E INSTALAÇÕES		1.701.05.999.111	4.4.90.51.00		60.000,00		
OBRAS E INSTALAÇÕES		1.754.05.999.106	4.4.90.51.00		175.635,00		
CONSTRUÇÃO E REFORMA DE PRAÇAS, PARQUES, JARDINS E OUTROS LOG.PÚBLICOS	15.451.0384.1042.0000						382.100,00
4 DESPESAS DE CAPIT						382.100,00	382.100,00
4 INVESTIMENTOS						382.100,00	
MATERIAL DE CONSUMO		1.755.05.999.105	4.4.90.30.00		40.000,00		
OUTROS SERVIÇOS DE TERCEIROS - PESSOA JURÍDICA		1.755.05.999.105	4.4.90.39.00		36.400,00		
OBRAS E INSTALAÇÕES		1.500.00.999.100	4.4.90.51.00		20.000,00		
OBRAS E INSTALAÇÕES		1.700.05.999.110	4.4.90.51.00		50.000,00		
OBRAS E INSTALAÇÕES		1.701.05.999.113	4.4.90.51.00		200.700,00		
EQUIPAMENTOS E MATERIAL PERMANENTE		1.755.05.999.105	4.4.90.52.00		35.000,00		
CONSTRUÇÃO E RESTAURAÇÃO DE PRÉDIOS PÚBLICOS	15.451.0384.1045.0000						125.000,00
4 DESPESAS DE CAPIT						125.000,00	125.000,00
4 INVESTIMENTOS						125.000,00	
OBRAS E INSTALAÇÕES		1.500.00.999.100	4.4.90.51.00		25.000,00		
OBRAS E INSTALAÇÕES		1.700.05.999.110	4.4.90.51.00		100.000,00		
REFORMA E AMPLIAÇÃO DO TERMINAL RODOVIÁRIO	15.451.0384.1047.0000						35.000,00
4 DESPESAS DE CAPIT						35.000,00	35.000,00
4 INVESTIMENTOS						35.000,00	
OBRAS E INSTALAÇÕES		1.500.00.999.100	4.4.90.51.00		35.000,00		
MANUTENÇÃO E CONSERVAÇÃO DE CALÇAMENTOS	15.451.0384.2054.0000						70.000,00
3 DESPESAS CORREN						70.000,00	70.000,00
3 OUTRAS DESPESAS CORRENTES						70.000,00	
MATERIAL DE CONSUMO		1.500.00.999.100	3.3.90.30.00		10.000,00		
OUTROS SERVIÇOS DE TERCEIROS - PESSOA FÍSICA		1.500.00.999.100	3.3.90.36.00		50.000,00		
OUTROS SERVIÇOS DE TERCEIROS - PESSOA JURÍDICA		1.500.00.999.100	3.3.90.39.00		10.000,00		
AMPLIAÇÃO DA REDE DE DISTRIBUIÇÃO DE ENERGIA ELÉTRICA	15.451.0647.1016.0000						90.000,00
4 DESPESAS DE CAPIT						90.000,00	90.000,00
4 INVESTIMENTOS						90.000,00	
OBRAS E INSTALAÇÕES		1.500.00.999.100	4.4.90.51.00		50.000,00		
OBRAS E INSTALAÇÕES		1.700.05.999.110	4.4.90.51.00		40.000,00		
CONSTRUÇÃO E RECUPERAÇÃO DE PONTES E PASSAGENS MOLHADAS	15.452.0384.1030.0000						55.000,00
4 DESPESAS DE CAPIT						55.000,00	55.000,00



**PREFEITURA MUNICIPAL DE LUZILÂNDIA**  
PRAÇA JOÃO JOSÉ FILHO, 330 - CNPJ:06554190/0001-75

Orçamento Programa - Exercício de 2026

Página 31

**QUADRO AUXILIAR DE DETALHAMENTO DA DESPESA**

Lei: 137, Data: 10/12/2025

PODER	02	PODER EXECUTIVO
ORGÃO	09	SECRETARIA MUNICIPAL DE OBRAS, HABITAÇÃO E URBANISMO
UNIDADE	00	SECRETARIA MUNICIPAL DE OBRAS, HABITAÇÃO E URBANISMO

Aplicacao Programada	Proj/Ativ	Finalidade	Categoria	Detalhada	TotalGrupo	Total Categ.	Total Func.
F.R. - C.A.							
CONSTRUÇÃO E RECUPERAÇÃO DE PONTES E PASSAGENS MOLHADAS	15.452.0384.1030.0000						55.000,00
4 DESPESAS DE CAPIT						55.000,00	
4 INVESTIMENTOS					55.000,00		
OBRAS E INSTALAÇÕES		1.500.00.999.100	4.4.90.51.00	25.000,00			
EQUIPAMENTOS E MATERIAL PERMANENTE		1.700.05.999.110	4.4.90.52.00	30.000,00			
CONSTRUÇÃO E RECUPERAÇÃO DE BARRAGENS	15.452.0384.1031.0000						55.000,00
4 DESPESAS DE CAPIT						55.000,00	
4 INVESTIMENTOS					55.000,00		
OBRAS E INSTALAÇÕES		1.500.00.999.100	4.4.90.51.00	25.000,00			
OBRAS E INSTALAÇÕES		1.700.05.999.110	4.4.90.51.00	30.000,00			
AQUISIÇÃO DE IMÓVEIS	15.452.0384.1040.0000						20.000,00
4 DESPESAS DE CAPIT						20.000,00	
4 INVESTIMENTOS					20.000,00		
AQUISIÇÃO DE IMÓVEIS		1.500.00.999.100	4.4.90.61.00	20.000,00			
AQUISIÇÃO DE VEÍCULO PARA A SECRETARIA DE OBRAS	15.452.0384.1041.0000						50.000,00
4 DESPESAS DE CAPIT						50.000,00	
4 INVESTIMENTOS					50.000,00		
EQUIPAMENTOS E MATERIAL PERMANENTE		1.500.00.999.100	4.4.90.52.00	50.000,00			
MANUTENÇÃO DO PLANO DIRETOR	15.452.0384.2037.0000						15.000,00
3 DESPESAS CORREN						15.000,00	
3 OUTRAS DESPESAS CORRENTES					15.000,00		
MATERIAL DE CONSUMO		1.500.00.999.100	3.3.90.30.00	5.000,00			
OUTROS SERVIÇOS DE TERCEIROS - PESSOA FÍSICA		1.500.00.999.100	3.3.90.36.00	5.000,00			
OUTROS SERVIÇOS DE TERCEIROS - PESSOA JURÍDICA		1.500.00.999.100	3.3.90.39.00	5.000,00			
MANUTENÇÃO DA SECRETARIA MUNICIPAL DE OBRAS	15.452.0384.2204.0000						55.000,00
3 DESPESAS CORREN						55.000,00	
3 OUTRAS DESPESAS CORRENTES					55.000,00		
DIÁRIAS - CIVIL		1.500.00.999.100	3.3.90.14.00	5.000,00			
MATERIAL DE CONSUMO		1.500.00.999.100	3.3.90.30.00	30.000,00			
OUTROS SERVIÇOS DE TERCEIROS - PESSOA FÍSICA		1.500.00.999.100	3.3.90.36.00	10.000,00			
OUTROS SERVIÇOS DE TERCEIROS - PESSOA JURÍDICA		1.500.00.999.100	3.3.90.39.00	10.000,00			
CONSTRUÇÃO E RESTAURAÇÃO DE MORADIAS POPULARES DE BAIXA RENDA	16.481.0912.1043.0000						100.000,00
4 DESPESAS DE CAPIT						100.000,00	
4 INVESTIMENTOS					100.000,00		
OBRAS E INSTALAÇÕES		1.700.05.999.110	4.4.90.51.00	100.000,00			
CONSTRUÇÃO E AMPLIAÇÃO DA REDE DE ABASTECIMENTO D' AGUA	17.511.0410.1017.0000						130.000,00
4 DESPESAS DE CAPIT						130.000,00	
4 INVESTIMENTOS					130.000,00		
OBRAS E INSTALAÇÕES		1.500.00.999.100	4.4.90.51.00	25.000,00			
OBRAS E INSTALAÇÕES		1.700.05.999.110	4.4.90.51.00	30.000,00			
EQUIPAMENTOS E MATERIAL PERMANENTE		1.500.00.999.100	4.4.90.52.00	25.000,00			
EQUIPAMENTOS E MATERIAL PERMANENTE		1.700.05.999.110	4.4.90.52.00	50.000,00			

**PREFEITURA MUNICIPAL DE LUZILÂNDIA**

PRAÇA JOÃO JOSÉ FILHO, 330 - CNPJ:06554190/0001-75

Orçamento Programa - Exercício de 2026

Página 32

**QUADRO AUXILIAR DE DETALHAMENTO DA DESPESA**

Lei: 137, Data: 10/12/2025

PODER	02	PODER EXECUTIVO					
ORGÃO	09	SECRETARIA MUNICIPAL DE OBRAS, HABITAÇÃO E URBANISMO					
UNIDADE	00	SECRETARIA MUNICIPAL DE OBRAS, HABITAÇÃO E URBANISMO					
Aplicacao Programada	Proj/Ativ	Finalidade	Categoria	Detalhada	TotalGrupo	Total Categ.	Total Func.
		F.R. - C.A.					
CONSTRUÇÃO E RESTAURAÇÃO DE POÇOS, CHAFARIZES E CAIXAS D'ÁGUA		17.511.0410.1044.0000					50.000,00
4	DESPESAS DE CAPIT					50.000,00	
4	INVESTIMENTOS				50.000,00		
	OBRAS E INSTALAÇÕES	1.700.05.999.110	4.4.90.51.00	30.000,00			
	EQUIPAMENTOS E MATERIAL PERMANENTE	1.500.00.999.100	4.4.90.52.00	20.000,00			
MANUTENÇÃO DE POÇOS E CHAFARIZES PÚBLICOS		17.511.0410.2060.0000					565.000,00
3	DESPESAS CORREN					565.000,00	
1	PESSOAL E ENCARGOS SOCIAIS				5.000,00		
	CONTRATAÇÃO POR TEMPO DETERMINADO	1.500.00.999.100	3.1.90.04.00	5.000,00			
3	OUTRAS DESPESAS CORRENTES				560.000,00		
	MATERIAL DE CONSUMO	1.500.00.999.100	3.3.90.30.00	50.000,00			
	OUTROS SERVIÇOS DE TERCEIROS - PESSOA FÍSICA	1.500.00.999.100	3.3.90.36.00	480.000,00			
	OUTROS SERVIÇOS DE TERCEIROS - PESSOA JURÍDICA	1.500.00.999.100	3.3.90.39.00	30.000,00			
CONSTRUÇÃO E RESTAURAÇÃO DE ATERRO SANITÁRIO		17.512.0418.1046.0000					50.000,00
4	DESPESAS DE CAPIT					50.000,00	
4	INVESTIMENTOS				50.000,00		
	OBRAS E INSTALAÇÕES	1.700.05.999.110	4.4.90.51.00	50.000,00			
CONSTRUÇÃO E RESTAURAÇÃO DE ESTRADAS E RODAGENS		26.782.0663.1032.0000					104.300,00
4	DESPESAS DE CAPIT					104.300,00	
4	INVESTIMENTOS				104.300,00		
	OBRAS E INSTALAÇÕES	1.500.00.999.100	4.4.90.51.00	25.000,00			
	OBRAS E INSTALAÇÕES	1.700.05.999.110	4.4.90.51.00	40.000,00			
	OBRAS E INSTALAÇÕES	1.701.05.999.111	4.4.90.51.00	39.300,00			
MANUTENÇÃO DO DEPARTAMENTO DE ESTRADAS		26.782.0663.2043.0000					120.000,00
3	DESPESAS CORREN					120.000,00	
3	OUTRAS DESPESAS CORRENTES				120.000,00		
	MATERIAL DE CONSUMO	1.500.00.999.100	3.3.90.30.00	20.000,00			
	OUTROS SERVIÇOS DE TERCEIROS - PESSOA FÍSICA	1.500.00.999.100	3.3.90.36.00	80.000,00			
	OUTROS SERVIÇOS DE TERCEIROS - PESSOA JURÍDICA	1.500.00.999.100	3.3.90.39.00	20.000,00			
MANUTENÇÃO E CONSERVAÇÃO DE ESTRADAS, PONTES E BUEIROS		26.782.0663.2081.0000					526.065,65
3	DESPESAS CORREN					526.065,65	
1	PESSOAL E ENCARGOS SOCIAIS				10.500,00		
	CONTRATAÇÃO POR TEMPO DETERMINADO	1.500.00.999.100	3.1.90.04.00	5.000,00			
	CONTRATAÇÃO POR TEMPO DETERMINADO	1.750.05.999.101	3.1.90.04.00	5.500,00			
3	OUTRAS DESPESAS CORRENTES				515.565,65		
	MATERIAL DE CONSUMO	1.500.00.999.100	3.3.90.30.00	10.000,00			
	MATERIAL DE CONSUMO	1.750.05.999.101	3.3.90.30.00	75.065,65			
	OUTROS SERVIÇOS DE TERCEIROS - PESSOA FÍSICA	1.500.00.999.100	3.3.90.36.00	420.000,00			
	OUTROS SERVIÇOS DE TERCEIROS - PESSOA FÍSICA	1.750.05.999.101	3.3.90.36.00	5.500,00			
	OUTROS SERVIÇOS DE TERCEIROS - PESSOA JURÍDICA	1.500.00.999.100	3.3.90.39.00	5.000,00			
<b>TOTAL</b>						<b>2.931.400,65</b>	



**PREFEITURA MUNICIPAL DE LUZILÂNDIA**  
PRAÇA JOÃO JOSÉ FILHO, 330 - CNPJ:06554190/0001-75

Orçamento Programa - Exercício de 2026

Página 33

**QUADRO AUXILIAR DE DETALHAMENTO DA DESPESA**

Lei: 137, Data: 10/12/2025

PODER	02	PODER EXECUTIVO
ORGÃO	10	SECRETARIA MUNICIPAL DE AGRICULTURA, PESCA E ABASTECIMENTO
UNIDADE	00	SECRETARIA MUNICIPAL DE AGRICULTURA, PESCA E ABASTECIMENTO

Aplicacao Programada	Proj/Ativ	Finalidade	Categoria	Detalhada	TotalGrupo	Total Categ.	Total Func.
		F.R. - C.A.					
MANUTENÇÃO E CONSERVAÇÃO DE MATADOUROS, MERCADOS E FEIRAS	20.605.0514.2102.0000						45.000,00
3	DESPESAS CORREN					45.000,00	
1	PESSOAL E ENCARGOS SOCIAIS				5.000,00		
	CONTRATAÇÃO POR TEMPO DETERMINADO	1.500.00.999.100	3.1.90.04.00	5.000,00			
3	OUTRAS DESPESAS CORRENTES				40.000,00		
	MATERIAL DE CONSUMO	1.500.00.999.100	3.3.90.30.00	5.000,00			
	OUTROS SERVIÇOS DE TERCEIROS - PESSOA FÍSICA	1.500.00.999.100	3.3.90.36.00	10.000,00			
	OUTROS SERVIÇOS DE TERCEIROS - PESSOA JURÍDICA	1.500.00.999.100	3.3.90.39.00	20.000,00			
	DESPESAS DE EXERCÍCIOS ANTERIORES	1.500.00.999.100	3.3.90.92.00	5.000,00			
CONSTRUÇÃO E RECUPERAÇÃO DE CASA DE FARINHA	20.606.0514.1048.0000						10.000,00
4	DESPESAS DE CAPIT					10.000,00	
4	INVESTIMENTOS				10.000,00		
	OBRAS E INSTALAÇÕES	1.500.00.999.100	4.4.90.51.00	10.000,00			
AQUISIÇÃO DE TRATORES E IMPLEMENTOS AGRÍCOLAS	20.606.0514.1050.0000						70.000,00
4	DESPESAS DE CAPIT					70.000,00	
4	INVESTIMENTOS				70.000,00		
	EQUIPAMENTOS E MATERIAL PERMANENTE	1.700.05.999.110	4.4.90.52.00	70.000,00			
APOIO A PRODUÇÃO AGRÍCOLA DAS HORTAS COMUNITARIAS	20.606.0514.2026.0000						20.000,00
3	DESPESAS CORREN					20.000,00	
3	OUTRAS DESPESAS CORRENTES				20.000,00		
	MATERIAL DE CONSUMO	1.500.00.999.100	3.3.90.30.00	5.000,00			
	MATERIAL, BEM OU SERVIÇO PARA DISTRIBUIÇÃO GRATUITA	1.500.00.999.100	3.3.90.32.00	5.000,00			
	OUTROS SERVIÇOS DE TERCEIROS - PESSOA FÍSICA	1.500.00.999.100	3.3.90.36.00	5.000,00			
	OUTROS SERVIÇOS DE TERCEIROS - PESSOA JURÍDICA	1.500.00.999.100	3.3.90.39.00	5.000,00			
PROMOÇÃO AO PEQUENO E MEDIO PRODUTOR RURAL	20.606.0514.2028.0000						5.000,00
3	DESPESAS CORREN					5.000,00	
3	OUTRAS DESPESAS CORRENTES				5.000,00		
	MATERIAL, BEM OU SERVIÇO PARA DISTRIBUIÇÃO GRATUITA	1.500.00.999.100	3.3.90.32.00	5.000,00			
MANUTENÇÃO DA CASA DO HOMEM DO CAMPO	20.606.0514.2093.0000						5.000,00
3	DESPESAS CORREN					5.000,00	
3	OUTRAS DESPESAS CORRENTES				5.000,00		
	MATERIAL DE CONSUMO	1.500.00.999.100	3.3.90.30.00	5.000,00			
MANUTENÇÃO E CONSERVAÇÃO DE CASA DE FARINHA	20.606.0514.2100.0000						7.500,00
3	DESPESAS CORREN					7.500,00	
3	OUTRAS DESPESAS CORRENTES				7.500,00		
	MATERIAL DE CONSUMO	1.500.00.999.100	3.3.90.30.00	2.500,00			
	OUTROS SERVIÇOS DE TERCEIROS - PESSOA FÍSICA	1.500.00.999.100	3.3.90.36.00	2.500,00			
	OUTROS SERVIÇOS DE TERCEIROS - PESSOA JURÍDICA	1.500.00.999.100	3.3.90.39.00	2.500,00			
MANUTENÇÃO E INCENTIVO A PESCA	20.606.0514.2101.0000						10.000,00
3	DESPESAS CORREN					10.000,00	



**PREFEITURA MUNICIPAL DE LUZILÂNDIA**  
PRAÇA JOÃO JOSÉ FILHO, 330 - CNPJ:06554190/0001-75

Orçamento Programa - Exercício de 2026

Página 34

**QUADRO AUXILIAR DE DETALHAMENTO DA DESPESA**

Lei: 137, Data: 10/12/2025

PODER	02	PODER EXECUTIVO					
ORGÃO	10	SECRETARIA MUNICIPAL DE AGRICULTURA, PESCA E ABASTECIMENTO					
UNIDADE	00	SECRETARIA MUNICIPAL DE AGRICULTURA, PESCA E ABASTECIMENTO					
Aplicacao Programada	Proj/Ativ	Finalidade	Categoria	Detalhada	TotalGrupo	Total Categ.	Total Func.
		F.R. - C.A.					
<b>MANUTENÇÃO E INCENTIVO A PESCA</b>							
3	3	DESPESAS CORREN	20.606.0514.2101.0000				10.000,00
	3	OUTRAS DESPESAS CORRENTES				10.000,00	
		MATERIAL DE CONSUMO	1.500.00.999.100	3.3.90.30.00	2.500,00		
		MATERIAL, BEM OU SERVIÇO PARA DISTRIBUIÇÃO GRATUITA	1.500.00.999.100	3.3.90.32.00	2.500,00		
		OUTROS SERVIÇOS DE TERCEIROS - PESSOA FÍSICA	1.500.00.999.100	3.3.90.36.00	2.500,00		
		OUTROS SERVIÇOS DE TERCEIROS - PESSOA JURÍDICA	1.500.00.999.100	3.3.90.39.00	2.500,00		
<b>PROMOÇÃO AO PEQUENO E MEDIO PRODUTOR RURAL</b>							
3	3	DESPESAS CORREN	20.607.0514.2028.0000				5.000,00
	3	OUTRAS DESPESAS CORRENTES				5.000,00	
		OUTROS SERVIÇOS DE TERCEIROS - PESSOA FÍSICA	1.500.00.999.100	3.3.90.36.00	5.000,00		
<b>AQUISIÇÃO DE EQUIP. PARA A SEC. MUN. DE AGRICULTURA</b>							
4	4	DESPESAS DE CAPIT	20.608.0514.1049.0000				70.000,00
	4	INVESTIMENTOS				70.000,00	
		EQUIPAMENTOS E MATERIAL PERMANENTE	1.500.00.999.100	4.4.90.52.00	70.000,00		
<b>MANUTENÇÃO DO DEPARTAMENTO DE AGRICULTURA</b>							
3	1	DESPESAS CORREN	20.608.0514.2027.0000				335.000,00
	1	PESSOAL E ENCARGOS SOCIAIS				25.000,00	335.000,00
		CONTRATAÇÃO POR TEMPO DETERMINADO	1.500.00.999.100	3.1.90.04.00	5.000,00		
		VENCIMENTOS E VANTAGENS FIXAS - PESSOAL CIVIL	1.500.00.999.100	3.1.90.11.00	20.000,00		
	3	OUTRAS DESPESAS CORRENTES				310.000,00	
		DIÁRIAS - CIVIL	1.500.00.999.100	3.3.90.14.00	5.000,00		
		MATERIAL DE CONSUMO	1.500.00.999.100	3.3.90.30.00	80.000,00		
		OUTROS SERVIÇOS DE TERCEIROS - PESSOA FÍSICA	1.500.00.999.100	3.3.90.36.00	220.000,00		
		OUTROS SERVIÇOS DE TERCEIROS - PESSOA JURÍDICA	1.500.00.999.100	3.3.90.39.00	5.000,00		
<b>INVESTIMENTOS NA PEQ. PROD. AGRÍCOLA E AGRICULTURA FAMILIAR</b>							
4	4	DESPESAS DE CAPIT	20.608.0696.1022.0000				50.000,00
	4	INVESTIMENTOS				50.000,00	50.000,00
		EQUIPAMENTOS E MATERIAL PERMANENTE	1.500.00.999.100	4.4.90.52.00	20.000,00		
		EQUIPAMENTOS E MATERIAL PERMANENTE	1.700.05.999.110	4.4.90.52.00	30.000,00		
<b>TOTAL</b>						<b>632.500,00</b>	



**PREFEITURA MUNICIPAL DE LUZILÂNDIA**  
PRAÇA JOÃO JOSÉ FILHO, 330 - CNPJ:06554190/0001-75

Orçamento Programa - Exercício de 2026

Página 35

**QUADRO AUXILIAR DE DETALHAMENTO DA DESPESA**

Lei: 137, Data: 10/12/2025

PODER	02	PODER EXECUTIVO					
ORGÃO	10	SECRETARIA MUNICIPAL DE AGRICULTURA, PESCA E ABASTECIMENTO					
UNIDADE	01	FUNDO MUN. DE AGRICULTURA, PESCA E ABASTECIMENTO					
Aplicacao Programada	Proj/Ativ	Finalidade	Categoria	Detalhada	TotalGrupo	Total Categ.	Total Func.
		F.R. - C.A.					
<b>AQUISIÇÃO DE VEICULOS PARA O FUNDO MUNIC. DE AGRICULTURA, PESCA E ABASTECIMENTO</b>							
3	3	DESPESAS CORREN	04.122.0514.1109.0000				5.000,00
	3	OUTRAS DESPESAS CORRENTES				5.000,00	5.000,00
		OUTROS SERVIÇOS DE TERCEIROS - PESSOA JURÍDICA	1.500.00.999.100	3.3.90.39.00	5.000,00		
<b>AQUISIÇÃO DE EQUIP. PARA O FUNDO MUNICIPAL DE AGRICULTURA, PESCA E ABASTECIMENTO</b>							
4	4	DESPESAS DE CAPIT	20.605.0514.1108.0000				5.000,00
	4	INVESTIMENTOS				5.000,00	5.000,00
		EQUIPAMENTOS E MATERIAL PERMANENTE	1.500.00.999.100	4.4.90.52.00	5.000,00		
<b>MANUTENÇÃO DO FUNDO MUN. DE AGRICULTURA, PESCA E ABASTECIMENTO</b>							
3	1	DESPESAS CORREN	20.605.0514.2175.0000				15.000,00
	1	PESSOAL E ENCARGOS SOCIAIS				5.000,00	15.000,00
		VENCIMENTOS E VANTAGENS FIXAS - PESSOAL CIVIL	1.500.00.999.100	3.1.90.11.00	5.000,00		
	3	OUTRAS DESPESAS CORRENTES				10.000,00	
		OUTROS SERVIÇOS DE TERCEIROS - PESSOA FÍSICA	1.500.00.999.100	3.3.90.36.00	5.000,00		
		OUTROS SERVIÇOS DE TERCEIROS - PESSOA JURÍDICA	1.500.00.999.100	3.3.90.39.00	5.000,00		
<b>MANUTENÇÃO E INCENTIVO A PESCA</b>							
3	3	DESPESAS CORREN	20.605.0514.2176.0000				10.000,00
	3	OUTRAS DESPESAS CORRENTES				10.000,00	10.000,00
		OUTROS SERVIÇOS DE TERCEIROS - PESSOA FÍSICA	1.500.00.999.100	3.3.90.36.00	5.000,00		
		OUTROS SERVIÇOS DE TERCEIROS - PESSOA JURÍDICA	1.500.00.999.100	3.3.90.39.00	5.000,00		
<b>MANUTENÇÃO DO FUNDO MUN. DE AGRICULTURA, PESCA E ABASTECIMENTO</b>							
3	3	DESPESAS CORREN	20.608.0514.2175.0000				10.000,00
	3	OUTRAS DESPESAS CORRENTES				10.000,00	10.000,00
		OUTROS SERVIÇOS DE TERCEIROS - PESSOA FÍSICA	1.500.00.999.100	3.3.90.36.00	5.000,00		
		OUTROS SERVIÇOS DE TERCEIROS - PESSOA JURÍDICA	1.500.00.999.100	3.3.90.39.00	5.000,00		
<b>TOTAL</b>						<b>45.000,00</b>	



**PREFEITURA MUNICIPAL DE LUZILANDIA**  
PRAÇA JOÃO JOSÉ FILHO, 330 - CNPJ:06554190/0001-75

Orçamento Programa - Exercício de 2026

Página 36

**QUADRO AUXILIAR DE DETALHAMENTO DA DESPESA**

Lei: 137, Data: 10/12/2025

PODER	02	PODER EXECUTIVO
ORGÃO	11	SECRETARIA MUNICIPAL DE TRANSPORTE
UNIDADE	00	SECRETARIA MUNICIPAL DE TRANSPORTE

Aplicacao Programada	Proj/Ativ	Finalidade	Categoria	Detalhada	TotalGrupo	Total Categ.	Total Func.
		F.R. - C.A.					
MANUTENÇÃO DO TERMINAL RODOVIARIO DO MUNICIPIO	26.782.0384.2098.0000						20.000,00
3	1	DESPESAS CORREN PESSOAL E ENCARGOS SOCIAIS			5.000,00	20.000,00	
		CONTRATAÇÃO POR TEMPO DETERMINADO	1.500.00.999.100	3.1.90.04.00	5.000,00		
	3	OUTRAS DESPESAS CORRENTES				15.000,00	
		MATERIAL DE CONSUMO	1.500.00.999.100	3.3.90.30.00	5.000,00		
		OUTROS SERVIÇOS DE TERCEIROS - PESSOA FÍSICA	1.500.00.999.100	3.3.90.36.00	5.000,00		
		OUTROS SERVIÇOS DE TERCEIROS - PESSOA JURÍDICA	1.500.00.999.100	3.3.90.39.00	5.000,00		
MANUTENÇÃO DA SECRETARIA DE TRANSPORTES	26.782.0662.2079.0000					695.000,00	695.000,00
3	1	DESPESAS CORREN PESSOAL E ENCARGOS SOCIAIS			90.000,00		
		CONTRATAÇÃO POR TEMPO DETERMINADO	1.500.00.999.100	3.1.90.04.00	10.000,00		
		VENCIMENTOS E VANTAGENS FIXAS - PESSOAL CIVIL	1.500.00.999.100	3.1.90.11.00	80.000,00		
	3	OUTRAS DESPESAS CORRENTES				605.000,00	
		DIÁRIAS - CIVIL	1.500.00.999.100	3.3.90.14.00	5.000,00		
		MATERIAL DE CONSUMO	1.500.00.999.100	3.3.90.30.00	400.000,00		
		OUTROS SERVIÇOS DE TERCEIROS - PESSOA FÍSICA	1.500.00.999.100	3.3.90.36.00	200.000,00		
MANUTENÇÃO DOS VEICULOS DA FROTA MUNICIPAL	26.782.0662.2094.0000					985.000,00	985.000,00
3	3	OUTRAS DESPESAS CORRENTES				985.000,00	
		MATERIAL DE CONSUMO	1.500.00.999.100	3.3.90.30.00	200.000,00		
		MATERIAL DE CONSUMO	1.720.05.999.115	3.3.90.30.00	320.000,00		
		OUTROS SERVIÇOS DE TERCEIROS - PESSOA FÍSICA	1.500.00.999.100	3.3.90.36.00	100.000,00		
		OUTROS SERVIÇOS DE TERCEIROS - PESSOA JURÍDICA	1.500.00.999.100	3.3.90.39.00	80.000,00		
		OUTROS SERVIÇOS DE TERCEIROS - PESSOA JURÍDICA	1.720.05.999.115	3.3.90.39.00	285.000,00		
MANUTENÇÃO E CONSERVAÇÃO DE VIAS PUBLICAS	26.782.0663.2080.0000					80.000,00	80.000,00
3	3	OUTRAS DESPESAS CORRENTES				80.000,00	
		OUTROS SERVIÇOS DE TERCEIROS - PESSOA FÍSICA	1.500.00.999.100	3.3.90.36.00	40.000,00		
		OUTROS SERVIÇOS DE TERCEIROS - PESSOA JURÍDICA	1.500.00.999.100	3.3.90.39.00	40.000,00		
<b>TOTAL</b>							<b>1.780.000,00</b>



**PREFEITURA MUNICIPAL DE LUZILANDIA**  
PRAÇA JOÃO JOSÉ FILHO, 330 - CNPJ:06554190/0001-75

Orçamento Programa - Exercício de 2026

Página 37

**QUADRO AUXILIAR DE DETALHAMENTO DA DESPESA**

Lei: 137, Data: 10/12/2025

PODER	02	PODER EXECUTIVO
ORGÃO	12	SECRETARIA MUNICIPAL DE SEGURANÇA, DEFESA E TRANSITO
UNIDADE	00	SECRETARIA MUNICIPAL DE SEGURANÇA, DEFESA E TRANSITO

Aplicacao Programada	Proj/Ativ	Finalidade	Categoria	Detalhada	TotalGrupo	Total Categ.	Total Func.
		F.R. - C.A.					
AQUISIÇÃO DE MATERIAL PARA A GUARDA MUNICIPAL	04.181.1002.1090.0000						65.500,00
4	4	DESPESAS DE CAPIT INVESTIMENTOS			65.500,00		
		EQUIPAMENTOS E MATERIAL PERMANENTE	1.500.00.999.100	4.4.90.52.00	50.000,00		
		EQUIPAMENTOS E MATERIAL PERMANENTE	1.899.05.999.107	4.4.90.52.00	15.500,00		
MANUTENÇÃO DOS VEICULOS DA GUARDA MUNICIPAL	04.181.1002.2031.0000					140.000,00	140.000,00
3	3	DESPESAS CORREN OUTRAS DESPESAS CORRENTES				140.000,00	
		MATERIAL DE CONSUMO	1.500.00.999.100	3.3.90.30.00	80.000,00		
		OUTROS SERVIÇOS DE TERCEIROS - PESSOA FÍSICA	1.500.00.999.100	3.3.90.36.00	40.000,00		
		OUTROS SERVIÇOS DE TERCEIROS - PESSOA JURÍDICA	1.500.00.999.100	3.3.90.39.00	20.000,00		
MANUTENÇÃO DA GUARDA MUNICIPAL	04.181.1002.2092.0000					590.000,00	590.000,00
3	1	DESPESAS CORREN PESSOAL E ENCARGOS SOCIAIS			300.000,00		
		CONTRATAÇÃO POR TEMPO DETERMINADO	1.500.00.999.100	3.1.90.04.00	20.000,00		
		VENCIMENTOS E VANTAGENS FIXAS - PESSOAL CIVIL	1.500.00.999.100	3.1.90.11.00	260.000,00		
		DESPESAS DE EXERCÍCIOS ANTERIORES	1.500.00.999.100	3.1.90.92.00	20.000,00		
	3	OUTRAS DESPESAS CORRENTES				290.000,00	
		DIÁRIAS - CIVIL	1.500.00.999.100	3.3.90.14.00	5.000,00		
		MATERIAL DE CONSUMO	1.500.00.999.100	3.3.90.30.00	40.000,00		
		MATERIAL DE CONSUMO	1.899.05.999.107	3.3.90.30.00	15.000,00		
		OUTROS SERVIÇOS DE TERCEIROS - PESSOA FÍSICA	1.500.00.999.100	3.3.90.36.00	120.000,00		
		OUTROS SERVIÇOS DE TERCEIROS - PESSOA FÍSICA	1.899.05.999.107	3.3.90.36.00	15.000,00		
		OUTROS SERVIÇOS DE TERCEIROS - PESSOA JURÍDICA	1.500.00.999.100	3.3.90.39.00	80.000,00		
		OUTROS SERVIÇOS DE TERCEIROS - PESSOA JURÍDICA	1.899.05.999.107	3.3.90.39.00	15.000,00		
<b>TOTAL</b>							<b>795.500,00</b>

**PREFEITURA MUNICIPAL DE LUZILÂNDIA**

PRAÇA JOÃO JOSÉ FILHO, 330 - CNPJ:06554190/0001-75

Orçamento Programa - Exercício de 2026

Página 38

**QUADRO AUXILIAR DE DETALHAMENTO DA DESPESA**

Lei: 137, Data: 10/12/2025

PODER	02	PODER EXECUTIVO					
ORGÃO	12	SECRETARIA MUNICIPAL DE SEGURANÇA, DEFESA E TRANSITO					
UNIDADE	01	FUNDO MUNICIPAL DE PROTEÇÃO E DEFESA CIVIL					
Aplicacao Programada	Proj/Ativ	Finalidade	Categoria	Detalhada	TotalGrupo	Total Categ.	Total Func.
F.R. - C.A.							
MANUTENÇÃO DAS ATIVIDADES DO FUNDO MUNICIPAL DE PROTEÇÃO E DEFESA CIVIL	04.182.1004.2177.0000						20.000,00
3 DESPESAS CORREN						20.000,00	
3 OUTRAS DESPESAS CORRENTES					20.000,00		
OUTROS SERVIÇOS DE TERCEIROS - PESSOA FÍSICA		1.500.00.999.100	3.3.90.36.00	10.000,00			
OUTROS SERVIÇOS DE TERCEIROS - PESSOA JURÍDICA		1.500.00.999.100	3.3.90.39.00	10.000,00			
MAN. DAS ATIVIDADES DE MAPEAMENTO DE ÁREAS DE RISCOS E MONITORAMENTO DE EVENTOS NATURAIS	04.182.1004.2178.0000						20.000,00
3 DESPESAS CORREN						20.000,00	
3 OUTRAS DESPESAS CORRENTES					20.000,00		
OUTROS SERVIÇOS DE TERCEIROS - PESSOA FÍSICA		1.500.00.999.100	3.3.90.36.00	10.000,00			
OUTROS SERVIÇOS DE TERCEIROS - PESSOA JURÍDICA		1.500.00.999.100	3.3.90.39.00	10.000,00			
APOIO AS TRAGÉDIAS E DESASTRES	04.182.1004.2179.0000						20.000,00
3 DESPESAS CORREN						20.000,00	
3 OUTRAS DESPESAS CORRENTES					20.000,00		
OUTROS SERVIÇOS DE TERCEIROS - PESSOA FÍSICA		1.500.00.999.100	3.3.90.36.00	10.000,00			
OUTROS SERVIÇOS DE TERCEIROS - PESSOA JURÍDICA		1.500.00.999.100	3.3.90.39.00	10.000,00			
<b>TOTAL</b>							<b>60.000,00</b>



**PREFEITURA MUNICIPAL DE LUZILÂNDIA**  
PRAÇA JOÃO JOSÉ FILHO, 330 - CNPJ:06554190/0001-75

Orçamento Programa - Exercício de 2026

Página 39

**QUADRO AUXILIAR DE DETALHAMENTO DA DESPESA**

Lei: 137, Data: 10/12/2025

LUZILÂNDIA - PI

LOA 2026

PODER	02	PODER EXECUTIVO
ORGÃO	13	SECRETARIA MUNICIPAL DE ESPORTE E LAZER
UNIDADE	00	SECRETARIA MUNICIPAL DE ESPORTE E LAZER

Aplicacao Programada	Proj/Ativ	Finalidade	Categoria	Detalhada	TotalGrupo	Total Categ.	Total Func.
		F.R. - C.A.					
CONSTRUÇÃO E REFORMA DE QUADRA POLIESPORTIVA	27.812.0364.1054.0000						200.000,00
4	4	DESPESAS DE CAPIT INVESTIMENTOS				200.000,00	
		OBRAS E INSTALAÇÕES	1.500.00.999.100	4.4.90.51.00	100.000,00		
		EQUIPAMENTOS E MATERIAL PERMANENTE	1.500.00.999.100	4.4.90.52.00	100.000,00		
AQUISIÇÃO DE EQUIPAMENTOS PARA O DEPARTAMENTO DE ESPORTE	27.812.0364.1091.0000						50.000,00
4	4	DESPESAS DE CAPIT INVESTIMENTOS				50.000,00	
		EQUIPAMENTOS E MATERIAL PERMANENTE	1.500.00.999.100	4.4.90.52.00	50.000,00		
INCENTIVO A PRÁTICA DE ESPORTE NO MUNICÍPIO	27.812.0364.2044.0000						345.000,00
3	1	DESPESAS CORREN PESSOAL E ENCARGOS SOCIAIS				70.000,00	
		CONTRATAÇÃO POR TEMPO DETERMINADO	1.500.00.999.100	3.1.90.04.00	5.000,00		
		VENCIMENTOS E VANTAGENS FIXAS - PESSOAL CIVIL	1.500.00.999.100	3.1.90.11.00	60.000,00		
		DESPESAS DE EXERCÍCIOS ANTERIORES	1.500.00.999.100	3.1.90.92.00	5.000,00		
	3	OUTRAS DESPESAS CORRENTES				275.000,00	
		MATERIAL DE CONSUMO	1.500.00.999.100	3.3.90.30.00	60.000,00		
		MATERIAL, BEM OU SERVIÇO PARA DISTRIBUIÇÃO GRATUITA	1.500.00.999.100	3.3.90.32.00	5.000,00		
		OUTROS SERVIÇOS DE TERCEIROS - PESSOA FÍSICA	1.500.00.999.100	3.3.90.36.00	150.000,00		
		OUTROS SERVIÇOS DE TERCEIROS - PESSOA JURÍDICA	1.500.00.999.100	3.3.90.39.00	60.000,00		
MANUT. E CONSERV. DE CAMPOS DE FUTEBOL E ESTADIO	27.812.0364.2161.0000						180.000,00
3	3	DESPESAS CORREN OUTRAS DESPESAS CORRENTES				180.000,00	
		MATERIAL DE CONSUMO	1.500.00.999.100	3.3.90.30.00	60.000,00		
		OUTROS SERVIÇOS DE TERCEIROS - PESSOA FÍSICA	1.500.00.999.100	3.3.90.36.00	60.000,00		
		OUTROS SERVIÇOS DE TERCEIROS - PESSOA JURÍDICA	1.500.00.999.100	3.3.90.39.00	60.000,00		
MANUTENÇÃO DO DEPARTAMENTO DE ESPORTE	27.812.0364.2162.0000						185.000,00
3	1	DESPESAS CORREN PESSOAL E ENCARGOS SOCIAIS				20.000,00	
		CONTRATAÇÃO POR TEMPO DETERMINADO	1.500.00.999.100	3.1.90.04.00	20.000,00		
	3	OUTRAS DESPESAS CORRENTES				165.000,00	
		DIÁRIAS - CIVIL	1.500.00.999.100	3.3.90.14.00	5.000,00		
		MATERIAL DE CONSUMO	1.500.00.999.100	3.3.90.30.00	30.000,00		
		OUTROS SERVIÇOS DE TERCEIROS - PESSOA FÍSICA	1.500.00.999.100	3.3.90.36.00	90.000,00		
		OUTROS SERVIÇOS DE TERCEIROS - PESSOA JURÍDICA	1.500.00.999.100	3.3.90.39.00	40.000,00		
MANUTENÇÃO DO GINÁSIO POLIESPORTIVO E QUADRAS DE ESPORTES	27.812.0911.2125.0000						130.000,00
3	3	DESPESAS CORREN OUTRAS DESPESAS CORRENTES				130.000,00	
		OUTROS SERVIÇOS DE TERCEIROS - PESSOA FÍSICA	1.500.00.999.100	3.3.90.36.00	130.000,00		
<b>TOTAL</b>							<b>1.090.000,00</b>

**PREFEITURA MUNICIPAL DE LUZILÂNDIA**  
 PRAÇA JOÃO JOSÉ FILHO, 330 - CNPJ:06554190/0001-75

Orçamento Programa - Exercício de 2026

Página 40

**QUADRO AUXILIAR DE DETALHAMENTO DA DESPESA**

Lei: 137, Data: 10/12/2025

PODER	02	PODER EXECUTIVO					
ORGÃO	13	SECRETARIA MUNICIPAL DE ESPORTE E LAZER					
UNIDADE	01	FUNDO MUNICIPAL DE ESPORTE E LAZER					
Aplicacao Programada	Proj/Ativ	Finalidade	Categoria	Detalhada	TotalGrupo	Total Categ.	Total Func.
		F.R. - C.A.					
CONSTRUÇÃO E REFORMA DE QUADRA POLIESPORTIVA	27.812.0364.1112.0000						20.000,00
4	4	DESPESAS DE CAPITAL				20.000,00	20.000,00
4	4	INVESTIMENTOS					
		OBRAS E INSTALAÇÕES	1.500.00.999.100	4.4.90.51.00	20.000,00	20.000,00	
AQUISIÇÃO DE EQUIPAMENTOS PARA O DEPARTAMENTO DE ESPORTE	27.812.0364.1113.0000						20.000,00
4	4	DESPESAS DE CAPITAL				20.000,00	20.000,00
4	4	INVESTIMENTOS					
		EQUIPAMENTOS E MATERIAL PERMANENTE	1.500.00.999.100	4.4.90.52.00	20.000,00	20.000,00	
INCENTIVO A PRÁTICA DE ESPORTE NO MUNICÍPIO	27.812.0364.2180.0000						35.000,00
3	3	DESPESAS CORREN				35.000,00	35.000,00
3	3	OUTRAS DESPESAS CORRENTES					
		OUTROS SERVIÇOS DE TERCEIROS - PESSOA FÍSICA	1.500.00.999.100	3.3.90.36.00	20.000,00		
		OUTROS SERVIÇOS DE TERCEIROS - PESSOA JURÍDICA	1.500.00.999.100	3.3.90.39.00	15.000,00		
MAN. E CONSER. DE CAMPOS DE FUTEBOL, QUADRAS DE ESPORTE E ESTADIO	27.812.0364.2181.0000						30.000,00
3	3	DESPESAS CORREN				30.000,00	30.000,00
3	3	OUTRAS DESPESAS CORRENTES					
		OUTROS SERVIÇOS DE TERCEIROS - PESSOA FÍSICA	1.500.00.999.100	3.3.90.36.00	15.000,00		
		OUTROS SERVIÇOS DE TERCEIROS - PESSOA JURÍDICA	1.500.00.999.100	3.3.90.39.00	15.000,00		
MANUTENÇÃO DO DEPARTAMENTO DE ESPORTE	27.812.0364.2182.0000						40.000,00
3	3	DESPESAS CORREN				40.000,00	40.000,00
3	3	OUTRAS DESPESAS CORRENTES					
		OUTROS SERVIÇOS DE TERCEIROS - PESSOA FÍSICA	1.500.00.999.100	3.3.90.36.00	20.000,00		
		OUTROS SERVIÇOS DE TERCEIROS - PESSOA JURÍDICA	1.500.00.999.100	3.3.90.39.00	20.000,00		
MAN. DO GINÁSIO POLIESPORTIVO E QUADRAS DE ESPORTES	27.812.0364.2183.0000						35.000,00
3	3	DESPESAS CORREN				35.000,00	35.000,00
3	3	OUTRAS DESPESAS CORRENTES					
		OUTROS SERVIÇOS DE TERCEIROS - PESSOA FÍSICA	1.500.00.999.100	3.3.90.36.00	15.000,00		
		OUTROS SERVIÇOS DE TERCEIROS - PESSOA JURÍDICA	1.500.00.999.100	3.3.90.39.00	20.000,00		
<b>TOTAL</b>							<b>180.000,00</b>

**PREFEITURA MUNICIPAL DE LUZILÂNDIA**  
 PRAÇA JOÃO JOSÉ FILHO, 330 - CNPJ:06554190/0001-75

Orçamento Programa - Exercício de 2026

Página 41

**QUADRO AUXILIAR DE DETALHAMENTO DA DESPESA**

Lei: 137, Data: 10/12/2025

PODER	02	PODER EXECUTIVO					
ORGÃO	14	SECRETARIA MUNICIPAL DE MEIO AMBIENTE E RECURSOS HIDRICOS					
UNIDADE	00	SECRETARIA MUNICIPAL DE MEIO AMBIENTE E RECURSOS HIDRICOS					
Aplicacao Programada	Proj/Ativ	Finalidade	Categoria	Detalhada	TotalGrupo	Total Categ.	Total Func.
		F.R. - C.A.					
CONSTRUÇÃO E REC. DE AÇUDES E BARRAGENS	18.543.0562.1092.0000						190.000,00
4	4	DESPESAS DE CAPITAL				190.000,00	190.000,00
4	4	INVESTIMENTOS					
		OBRAS E INSTALAÇÕES	1.500.00.999.100	4.4.90.51.00	95.000,00		
		OBRAS E INSTALAÇÕES	1.500.00.999.100	4.4.90.51.00	95.000,00		
MANUTENÇÃO DA SECRETARIA MUN .DE MEIO AMBIENTE	18.543.0562.2020.0000						545.000,00
3	3	DESPESAS CORREN				510.000,00	510.000,00
3	1	PESSOAL E ENCARGOS SOCIAIS				275.000,00	
		CONTRATAÇÃO POR TEMPO DETERMINADO	1.500.00.999.100	3.1.90.04.00	95.000,00		
		VENCIMENTOS E VANTAGENS FIXAS - PESSOAL CIVIL	1.500.00.999.100	3.1.90.11.00	180.000,00		
3	3	OUTRAS DESPESAS CORRENTES				235.000,00	
		DIÁRIAS - CIVIL	1.500.00.999.100	3.3.90.14.00	35.000,00		
		MATERIAL DE CONSUMO	1.500.00.999.100	3.3.90.30.00	35.000,00		
		OUTROS SERVIÇOS DE TERCEIROS - PESSOA FÍSICA	1.500.00.999.100	3.3.90.36.00	130.000,00		
		OUTROS SERVIÇOS DE TERCEIROS - PESSOA JURÍDICA	1.500.00.999.100	3.3.90.39.00	35.000,00		
4	4	DESPESAS DE CAPITAL				35.000,00	35.000,00
4	4	INVESTIMENTOS					
		EQUIPAMENTOS E MATERIAL PERMANENTE	1.500.00.999.100	4.4.90.52.00	35.000,00		
COORDENAÇÃO E FISCALIZAÇÃO DA EXEC . E CONTROLE DE POLÍTICA AMBIENTAL	18.543.0562.2032.0000						35.000,00
3	3	DESPESAS CORREN				35.000,00	35.000,00
3	3	OUTRAS DESPESAS CORRENTES					
		MATERIAL DE CONSUMO	1.500.00.999.100	3.3.90.30.00	35.000,00		
<b>TOTAL</b>							<b>770.000,00</b>



**PREFEITURA MUNICIPAL DE LUZILANDIA**  
PRAÇA JOÃO JOSÉ FILHO, 330 - CNPJ:06554190/0001-75

Orçamento Programa - Exercício de 2026

Página 42

**QUADRO AUXILIAR DE DETALHAMENTO DA DESPESA**

Lei: 137, Data: 10/12/2025

PODER	02	PODER EXECUTIVO
ORGÃO	14	SECRETARIA MUNICIPAL DE MEIO AMBIENTE E RECURSOS HIDRICOS
UNIDADE	01	FUNDO MUNICIPAL DE MEIO AMBIENTE E RECURSOS HIDRICOS

Aplicacao Programada	Proj/Ativ	Finalidade	Categoria	Detalhada	TotalGrupo	Total Categ.	Total Func.
F.R. - C.A.							
MANUTENÇÃO DO FUNDO MUN. DE MEIO AMBIENTE E RECURSOS HIDRICOS	18.543.0562.2184.0000						24.000,00
3 DESPESAS CORREN						24.000,00	
3 OUTRAS DESPESAS CORRENTES					24.000,00		
OUTROS SERVIÇOS DE TERCEIROS - PESSOA FÍSICA		1.500.00.999.100	3.3.90.36.00	12.000,00			
OUTROS SERVIÇOS DE TERCEIROS - PESSOA JURÍDICA		1.500.00.999.100	3.3.90.39.00	12.000,00			
COORDENAÇÃO E FISCALIZAÇÃO DA EXECUÇÃO E CONTROLE DE POLITICAS AMBIENTAIS	18.543.0562.2185.0000						24.000,00
3 DESPESAS CORREN						24.000,00	
3 OUTRAS DESPESAS CORRENTES					24.000,00		
OUTROS SERVIÇOS DE TERCEIROS - PESSOA FÍSICA		1.500.00.999.100	3.3.90.36.00	12.000,00			
OUTROS SERVIÇOS DE TERCEIROS - PESSOA JURÍDICA		1.500.00.999.100	3.3.90.39.00	12.000,00			
CURSO DE QUALIFICAÇÃO E CONSCIENTIZAÇÃO DA CONSERVAÇÃO DO MEIO AMBIENTE	18.543.0562.2187.0000						20.000,00
3 DESPESAS CORREN						20.000,00	
3 OUTRAS DESPESAS CORRENTES					20.000,00		
OUTROS SERVIÇOS DE TERCEIROS - PESSOA JURÍDICA		1.500.00.999.100	3.3.90.39.00	20.000,00			
<b>TOTAL</b>							<b>68.000,00</b>



**PREFEITURA MUNICIPAL DE LUZILANDIA**  
PRAÇA JOÃO JOSÉ FILHO, 330 - CNPJ:06554190/0001-75

Orçamento Programa - Exercício de 2026

Página 43

**QUADRO AUXILIAR DE DETALHAMENTO DA DESPESA**

Lei: 137, Data: 10/12/2025

PODER	02	PODER EXECUTIVO
ORGÃO	15	SECRETARIA MUNICIPAL DE COMUNICAÇÃO SOCIAL - SECOM
UNIDADE	00	SECRETARIA MUNICIPAL DE COMUNICAÇÃO SOCIAL - SECOM

Aplicacao Programada	Proj/Ativ	Finalidade	Categoria	Detalhada	TotalGrupo	Total Categ.	Total Func.
F.R. - C.A.							
MANUTENÇÃO DO DEPARTAMENTO DE CERIMONIAL	04.122.0019.2097.0000						25.000,00
3 DESPESAS CORREN						25.000,00	
1 PESSOAL E ENCARGOS SOCIAIS					10.000,00		
CONTRATAÇÃO POR TEMPO DETERMINADO		1.500.00.999.100	3.1.90.04.00	10.000,00			
3 OUTRAS DESPESAS CORRENTES					15.000,00		
OUTROS SERVIÇOS DE TERCEIROS - PESSOA FÍSICA		1.500.00.999.100	3.3.90.36.00	15.000,00			
AQUISIÇÃO DE EQUIPAMENTOS PARA SECOM	24.131.0019.1102.0000						40.000,00
4 DESPESAS DE CAPIT						40.000,00	
4 INVESTIMENTOS					40.000,00		
EQUIPAMENTOS E MATERIAL PERMANENTE		1.500.00.999.100	4.4.90.52.00	40.000,00			
AQUISIÇÃO DE VEICULOS PARA SECOM	24.131.0019.1103.0000						30.000,00
4 DESPESAS DE CAPIT						30.000,00	
4 INVESTIMENTOS					30.000,00		
EQUIPAMENTOS E MATERIAL PERMANENTE		1.500.00.999.100	4.4.90.52.00	30.000,00			
MANUTENÇÃO DA SECRETARIA MUNICIPAL DE COMUNICAÇÃO SOCIAL - SECOM	24.131.0019.2170.0000						30.000,00
3 DESPESAS CORREN						30.000,00	
3 OUTRAS DESPESAS CORRENTES					30.000,00		
DIÁRIAS - CIVIL		1.500.00.999.100	3.3.90.14.00	5.000,00			
MATERIAL DE CONSUMO		1.500.00.999.100	3.3.90.30.00	20.000,00			
OUTROS SERVIÇOS DE TERCEIROS - PESSOA JURÍDICA		1.500.00.999.100	3.3.90.39.00	5.000,00			
<b>TOTAL</b>							<b>125.000,00</b>

**PREFEITURA MUNICIPAL DE LUZILÂNDIA**  
 PRAÇA JOÃO JOSÉ FILHO, 330 - CNPJ:06554190/0001-75

Orçamento Programa - Exercício de 2026

Página 44

**QUADRO AUXILIAR DE DETALHAMENTO DA DESPESA**

Lei: 137, Data: 10/12/2025

PODER	02	PODER EXECUTIVO					
ORGÃO	16	SECRETARIA MUNICIPAL DE PLANEJAMENTO - SEMPLAN					
UNIDADE	00	SECRETARIA MUNICIPAL DE PLANEJAMENTO - SEMPLAN					
Aplicacao Programada	Proj/Ativ	Finalidade	Categoria	Detalhada	TotalGrupo	Total Categ.	Total Func.
		F.R. - C.A.					
AQUISIÇÃO DE EQUIPAMENTOS PERMANENTE PARA A SEMPLAN	04.121.0019.1104.0000						30.000,00
4	4	DESPESAS DE CAPIT INVESTIMENTOS				30.000,00	30.000,00
		EQUIPAMENTOS E MATERIAL PERMANENTE	1.500.00.999.100	4.4.90.52.00	30.000,00		
MANUTENÇÃO DA SECRETARIA MUNICIPAL DE PLANEJAMENTO - SEMPLAN	04.121.0019.2171.0000						125.000,00
3	3	DESPESAS CORREN					125.000,00
	1	PESSOAL E ENCARGOS SOCIAIS				60.000,00	
		CONTRATAÇÃO POR TEMPO DETERMINADO	1.500.00.999.100	3.1.90.04.00	10.000,00		
		VENCIMENTOS E VANTAGENS FIXAS - PESSOAL CIVIL	1.500.00.999.100	3.1.90.11.00	50.000,00		
	3	OUTRAS DESPESAS CORRENTES				65.000,00	
		DIÁRIAS - CIVIL	1.500.00.999.100	3.3.90.14.00	5.000,00		
		OUTROS SERVIÇOS DE TERCEIROS - PESSOA FÍSICA	1.500.00.999.100	3.3.90.36.00	30.000,00		
		OUTROS SERVIÇOS DE TERCEIROS - PESSOA JURÍDICA	1.500.00.999.100	3.3.90.39.00	30.000,00		
<b>TOTAL</b>							<b>155.000,00</b>

**PREFEITURA MUNICIPAL DE LUZILÂNDIA**  
 PRAÇA JOÃO JOSÉ FILHO, 330 - CNPJ:06554190/0001-75

Orçamento Programa - Exercício de 2026

Página 45

**QUADRO AUXILIAR DE DETALHAMENTO DA DESPESA**

Lei: 137, Data: 10/12/2025

PODER	02	PODER EXECUTIVO					
ORGÃO	17	SECRETARIA MUN. DE POLITICAS PÚBLICAS PARA AS MULHERES-SMPM					
UNIDADE	00	SECRETARIA MUN. DE POLITICAS PÚBLICAS PARA AS MULHERES-SMPM					
Aplicacao Programada	Proj/Ativ	Finalidade	Categoria	Detalhada	TotalGrupo	Total Categ.	Total Func.
		F.R. - C.A.					
AQUISIÇÃO DE EQUIPAMENTOS PARA A SEC. MUN. DAS MULHERES	04.122.0019.1105.0000						30.000,00
4	4	DESPESAS DE CAPIT INVESTIMENTOS				30.000,00	30.000,00
		EQUIPAMENTOS E MATERIAL PERMANENTE	1.500.00.999.100	4.4.90.52.00	30.000,00		
MANUTENÇÃO DA SECRETARIA MUNICIPAL DAS MULHERES	04.122.0019.2174.0000						59.000,00
3	3	DESPESAS CORREN					59.000,00
	1	PESSOAL E ENCARGOS SOCIAIS				18.000,00	
		VENCIMENTOS E VANTAGENS FIXAS - PESSOAL CIVIL	1.500.00.999.100	3.1.90.11.00	18.000,00		
	3	OUTRAS DESPESAS CORRENTES				41.000,00	
		DIÁRIAS - CIVIL	1.500.00.999.100	3.3.90.14.00	5.000,00		
		OUTROS SERVIÇOS DE TERCEIROS - PESSOA FÍSICA	1.500.00.999.100	3.3.90.36.00	18.000,00		
		OUTROS SERVIÇOS DE TERCEIROS - PESSOA JURÍDICA	1.500.00.999.100	3.3.90.39.00	18.000,00		
MANUTENÇÃO DO PROGRAMA DE COMBATE A VIOLÊNCIA CONTRA MULHERES	08.183.1003.2173.0000						60.000,00
3	3	DESPESAS CORREN					60.000,00
	1	PESSOAL E ENCARGOS SOCIAIS				18.000,00	
		VENCIMENTOS E VANTAGENS FIXAS - PESSOAL CIVIL	1.500.00.999.100	3.1.90.11.00	18.000,00		
	3	OUTRAS DESPESAS CORRENTES				42.000,00	
		OUTROS SERVIÇOS DE TERCEIROS - PESSOA FÍSICA	1.500.00.999.100	3.3.90.36.00	18.000,00		
		OUTROS SERVIÇOS DE TERCEIROS - PESSOA JURÍDICA	1.500.00.999.100	3.3.90.39.00	24.000,00		
AQUISIÇÃO DE VEICULOS PARA A SEC. MUN. DAS MULHERES	08.422.1003.1106.0000						40.000,00
4	4	DESPESAS DE CAPIT INVESTIMENTOS				40.000,00	40.000,00
		EQUIPAMENTOS E MATERIAL PERMANENTE	1.500.00.999.100	4.4.90.52.00	40.000,00		
CONSTRUÇÃO DO CENTRO DE ACOLHIMENTO	08.422.1003.1107.0000						40.000,00
4	4	DESPESAS DE CAPIT INVESTIMENTOS				40.000,00	40.000,00
		OBRAS E INSTALAÇÕES	1.500.00.999.100	4.4.90.51.00	40.000,00		
CONTRIBUIÇÃO AS ENTIDADES E ASSOCIAÇÕES	08.422.1003.2172.0000						40.000,00
3	3	DESPESAS CORREN					40.000,00
		OUTRAS DESPESAS CORRENTES				40.000,00	
		CONTRIBUIÇÕES	1.500.00.999.100	3.3.50.41.00	40.000,00		
<b>TOTAL</b>							<b>269.000,00</b>



**PREFEITURA MUNICIPAL DE LUZILANDIA**  
PRAÇA JOÃO JOSÉ FILHO, 330 - CNPJ:06554190/0001-75

Orçamento Programa - Exercício de 2026

Página 46

**QUADRO AUXILIAR DE DETALHAMENTO DA DESPESA**

Lei: 137, Data: 10/12/2025

PODER	02	PODER EXECUTIVO
ORGÃO	18	SEC. MUN. DE JUVENTUDE E COMBATE AS DROGAS
UNIDADE	00	SEC. MUN. DE JUVENTUDE E COMBATE AS DROGAS

Aplicacao Programada	Proj/Ativ	Finalidade	Categoria	Detalhada	TotalGrupo	Total Categ.	Total Func.
F.R. - C.A.							
MANUTENÇÃO DA SECRETARIA MUNICIPAL DA JUVENTUDE	04.122.1004.2189.0000						55.000,00
3	3	DESPESAS CORREN				55.000,00	
		OUTRAS DESPESAS CORRENTES			55.000,00		
		DIÁRIAS - CIVIL	1.500.00.999.100	3.3.90.14.00	5.000,00		
		OUTROS SERVIÇOS DE TERCEIROS - PESSOA FÍSICA	1.500.00.999.100	3.3.90.36.00	30.000,00		
		OUTROS SERVIÇOS DE TERCEIROS - PESSOA JURÍDICA	1.500.00.999.100	3.3.90.39.00	20.000,00		
AQUISIÇÃO DE EQUIPAMENTOS E MATERIAL PERMANENTE	04.122.1005.1116.0000						20.000,00
4	4	DESPESAS DE CAPIT				20.000,00	
		INVESTIMENTOS			20.000,00		
		EQUIPAMENTOS E MATERIAL PERMANENTE	1.500.00.999.100	4.4.90.52.00	20.000,00		
PROMOVER A QUALIDADE DE VIDA DA JUVENTUDE	04.122.1005.2190.0000						24.000,00
3	3	DESPESAS CORREN				24.000,00	
		OUTRAS DESPESAS CORRENTES			24.000,00		
		OUTROS SERVIÇOS DE TERCEIROS - PESSOA FÍSICA	1.500.00.999.100	3.3.90.36.00	12.000,00		
		OUTROS SERVIÇOS DE TERCEIROS - PESSOA JURÍDICA	1.500.00.999.100	3.3.90.39.00	12.000,00		
VIABILIZAR O ACESSO DOS JOVENS À CULTURA, AO ESPORTE E AO LAZER	13.392.1005.2191.0000						24.000,00
3	3	DESPESAS CORREN				24.000,00	
		OUTRAS DESPESAS CORRENTES			24.000,00		
		OUTROS SERVIÇOS DE TERCEIROS - PESSOA FÍSICA	1.500.00.999.100	3.3.90.36.00	12.000,00		
		OUTROS SERVIÇOS DE TERCEIROS - PESSOA JURÍDICA	1.500.00.999.100	3.3.90.39.00	12.000,00		
<b>TOTAL</b>							<b>123.000,00</b>



**PREFEITURA MUNICIPAL DE LUZILANDIA**  
PRAÇA JOÃO JOSÉ FILHO, 330 - CNPJ:06554190/0001-75

Orçamento Programa - Exercício de 2026

Página 47

**QUADRO AUXILIAR DE DETALHAMENTO DA DESPESA**

Lei: 137, Data: 10/12/2025

PODER	02	PODER EXECUTIVO
ORGÃO	18	SEC. MUN. DE JUVENTUDE E COMBATE AS DROGAS
UNIDADE	01	FUNDO MUN. DE JUVENTUDE E COMBATE AS DROGAS

Aplicacao Programada	Proj/Ativ	Finalidade	Categoria	Detalhada	TotalGrupo	Total Categ.	Total Func.
F.R. - C.A.							
MANUTENÇÃO DO FUNDO MUNICIPAL DA JUVENTUDE	04.122.1004.2192.0000						12.000,00
3	3	DESPESAS CORREN				12.000,00	
		OUTRAS DESPESAS CORRENTES			12.000,00		
		OUTROS SERVIÇOS DE TERCEIROS - PESSOA FÍSICA	1.500.00.999.100	3.3.90.36.00	6.000,00		
		OUTROS SERVIÇOS DE TERCEIROS - PESSOA JURÍDICA	1.500.00.999.100	3.3.90.39.00	6.000,00		
AQUISIÇÃO DE EQUIPAMENTOS E MATERIAL PERMANENTE	04.122.1005.1117.0000						6.000,00
4	4	DESPESAS DE CAPIT				6.000,00	
		INVESTIMENTOS			6.000,00		
		EQUIPAMENTOS E MATERIAL PERMANENTE	1.500.00.999.100	4.4.90.52.00	6.000,00		
PROMOVER A QUALIDADE DE VIDA DA JUVENTUDE	04.122.1005.2193.0000						12.000,00
3	3	DESPESAS CORREN				12.000,00	
		OUTRAS DESPESAS CORRENTES			12.000,00		
		OUTROS SERVIÇOS DE TERCEIROS - PESSOA FÍSICA	1.500.00.999.100	3.3.90.36.00	6.000,00		
		OUTROS SERVIÇOS DE TERCEIROS - PESSOA JURÍDICA	1.500.00.999.100	3.3.90.39.00	6.000,00		
APOIO AS ATIVIDADES DE COMBATE AS DROGAS	08.243.1005.2195.0000						24.000,00
3	3	DESPESAS CORREN				24.000,00	
		OUTRAS DESPESAS CORRENTES			24.000,00		
		OUTROS SERVIÇOS DE TERCEIROS - PESSOA FÍSICA	1.500.00.999.100	3.3.90.36.00	12.000,00		
		OUTROS SERVIÇOS DE TERCEIROS - PESSOA JURÍDICA	1.500.00.999.100	3.3.90.39.00	12.000,00		
VIABILIZAR O ACESSO DOS JOVENS À CULTURA, AO ESPORTE E AO LAZER	13.392.1005.2194.0000						12.000,00
3	3	DESPESAS CORREN				12.000,00	
		OUTRAS DESPESAS CORRENTES			12.000,00		
		OUTROS SERVIÇOS DE TERCEIROS - PESSOA FÍSICA	1.500.00.999.100	3.3.90.36.00	6.000,00		
		OUTROS SERVIÇOS DE TERCEIROS - PESSOA JURÍDICA	1.500.00.999.100	3.3.90.39.00	6.000,00		
<b>TOTAL</b>							<b>66.000,00</b>

**PREFEITURA MUNICIPAL DE LUZILÂNDIA**

PRAÇA JOÃO JOSÉ FILHO, 330 - CNPJ:06554190/0001-75

Orçamento Programa - Exercício de 2026

Página 48

**QUADRO AUXILIAR DE DETALHAMENTO DA DESPESA**

Lei: 137, Data: 10/12/2025

PODER	02	PODER EXECUTIVO						
ORGÃO	19	SECRETARIA MUNICIPAL DE SERVIÇOS PÚBLICOS						
UNIDADE	00	SECRETARIA MUNICIPAL DE SERVIÇOS PÚBLICOS						
Aplicacao Programada		Proj/Ativ	Finalidade	Categoria	Detalhada	TotalGrupo	Total Categ.	Total Func.
			F.R. - C.A.					
MANUTENÇÃO DOS SERVIÇOS DE LIMPEZA PUBLICA		15.452.0371.2056.0000						3.140.000,00
3	DESPESAS CORREN						3.140.000,00	
1	PESSOAL E ENCARGOS SOCIAIS					20.000,00		
	CONTRATAÇÃO POR TEMPO DETERMINADO		1.500.00.999.100	3.1.90.04.00	20.000,00			
3	OUTRAS DESPESAS CORRENTES					3.120.000,00		
	MATERIAL DE CONSUMO		1.500.00.999.100	3.3.90.30.00	70.000,00			
	OUTROS SERVIÇOS DE TERCEIROS - PESSOA FÍSICA		1.500.00.999.100	3.3.90.36.00	750.000,00			
	OUTROS SERVIÇOS DE TERCEIROS - PESSOA JURÍDICA		1.500.00.999.100	3.3.90.39.00	2.300.000,00			
MANUTENÇÃO DA SEC. MUNICIPAL DE SERVIÇOS PUBLICOS		15.452.0384.2055.0000						1.025.000,00
3	DESPESAS CORREN						1.025.000,00	
1	PESSOAL E ENCARGOS SOCIAIS					100.000,00		
	CONTRATAÇÃO POR TEMPO DETERMINADO		1.500.00.999.100	3.1.90.04.00	20.000,00			
	VENCIMENTOS E VANTAGENS FIXAS - PESSOAL CIVIL		1.500.00.999.100	3.1.90.11.00	80.000,00			
3	OUTRAS DESPESAS CORRENTES					925.000,00		
	DIÁRIAS - CIVIL		1.500.00.999.100	3.3.90.14.00	5.000,00			
	MATERIAL DE CONSUMO		1.500.00.999.100	3.3.90.30.00	330.000,00			
	OUTROS SERVIÇOS DE TERCEIROS - PESSOA FÍSICA		1.500.00.999.100	3.3.90.36.00	550.000,00			
	OUTROS SERVIÇOS DE TERCEIROS - PESSOA JURÍDICA		1.500.00.999.100	3.3.90.39.00	40.000,00			
MANUT. E CONS. DE PRAÇAS, PARQUES, JARDINS E OUTROS LOG.PÚBLICOS		15.452.0384.2057.0000						170.000,00
3	DESPESAS CORREN						170.000,00	
3	OUTRAS DESPESAS CORRENTES					170.000,00		
	MATERIAL DE CONSUMO		1.500.00.999.100	3.3.90.30.00	30.000,00			
	OUTROS SERVIÇOS DE TERCEIROS - PESSOA FÍSICA		1.500.00.999.100	3.3.90.36.00	120.000,00			
	OUTROS SERVIÇOS DE TERCEIROS - PESSOA JURÍDICA		1.500.00.999.100	3.3.90.39.00	20.000,00			
MANUTENÇÃO DOS SERVIÇOS DE ILUMINAÇÃO PUBLICA		15.452.0384.2058.0000						760.000,00
3	DESPESAS CORREN						760.000,00	
3	OUTRAS DESPESAS CORRENTES					760.000,00		
	MATERIAL DE CONSUMO		1.500.00.999.100	3.3.90.30.00	120.000,00			
	OUTROS SERVIÇOS DE TERCEIROS - PESSOA FÍSICA		1.500.00.999.100	3.3.90.36.00	20.000,00			
	OUTROS SERVIÇOS DE TERCEIROS - PESSOA JURÍDICA		1.500.00.999.100	3.3.90.39.00	20.000,00			
	OUTROS SERVIÇOS DE TERCEIROS - PESSOA JURÍDICA		1.751.05.999.104	3.3.90.39.00	600.000,00			
MANUTENÇÃO DOS CEMITÉRIOS E SERVIÇOS FUNERÁRIOS		15.452.0384.2075.0000						80.000,00
3	DESPESAS CORREN						80.000,00	
3	OUTRAS DESPESAS CORRENTES					80.000,00		
	MATERIAL DE CONSUMO		1.500.00.999.100	3.3.90.30.00	15.000,00			
	OUTROS SERVIÇOS DE TERCEIROS - PESSOA FÍSICA		1.500.00.999.100	3.3.90.36.00	50.000,00			
	OUTROS SERVIÇOS DE TERCEIROS - PESSOA JURÍDICA		1.500.00.999.100	3.3.90.39.00	15.000,00			
<b>TOTAL</b>							<b>5.175.000,00</b>	



**PREFEITURA MUNICIPAL DE LUZILÂNDIA**  
PRAÇA JOÃO JOSÉ FILHO, 330 - CNPJ:06554190/0001-75

Orçamento Programa - Exercício de 2026

Página 49

**QUADRO AUXILIAR DE DETALHAMENTO DA DESPESA**

Lei: 137, Data: 10/12/2025

PODER	02	PODER EXECUTIVO					
ORGÃO	20	SECRETARIA MUNICIPAL DE CULTURA E TURISMO					
UNIDADE	00	SECRETARIA MUNICIPAL DE CULTURA E TURISMO					
Aplicacao Programada	Proj/Ativ	Finalidade	Categoria	Detalhada	TotalGrupo	Total Categ.	Total Func.
		F.R. - C.A.					
CONST., REST., AMPLIAR E EQUIPAR CENTRO DE ARTESANATO	13.392.0336.1119.0000						15.000,00
4	DESPEAS DE CAPIT					15.000,00	
4	INVESTIMENTOS				15.000,00		
	OBRAS E INSTALAÇÕES	1.500.00.999.100	4.4.90.51.00	15.000,00			
CONSTRUÇÃO E RESTAURAÇÃO DA BIBLIOTECA PÚBLICA	13.392.0336.1120.0000						15.000,00
4	DESPEAS DE CAPIT					15.000,00	
4	INVESTIMENTOS				15.000,00		
	OBRAS E INSTALAÇÕES	1.500.00.999.100	4.4.90.51.00	15.000,00			
AQUISIÇÃO DE ACERVOS PARA BIBLIOTECA PÚBLICA	13.392.0336.1121.0000						5.000,00
4	DESPEAS DE CAPIT					5.000,00	
4	INVESTIMENTOS				5.000,00		
	EQUIPAMENTOS E MATERIAL PERMANENTE	1.500.00.999.100	4.4.90.52.00	5.000,00			
AQUISIÇÃO DE EQUIPAMENTOS E MATERIAL PERMANENTE	13.392.0336.1122.0000						16.000,00
4	DESPEAS DE CAPIT					16.000,00	
4	INVESTIMENTOS				16.000,00		
	EQUIPAMENTOS E MATERIAL PERMANENTE	1.500.00.999.100	4.4.90.52.00	10.000,00			
	EQUIPAMENTOS E MATERIAL PERMANENTE	1.719.00.999.117	4.4.90.52.00	6.000,00			
MANUTENÇÃO DA BANDA DE MUSICA	13.392.0336.2030.0000						50.000,00
3	DESPEAS CORREN					50.000,00	
1	PESSOAL E ENCARGOS SOCIAIS				10.000,00		
	CONTRATAÇÃO POR TEMPO DETERMINADO	1.500.00.999.100	3.1.90.04.00	10.000,00			
3	OUTRAS DESPEAS CORRENTES				40.000,00		
	MATERIAL DE CONSUMO	1.500.00.999.100	3.3.90.30.00	10.000,00			
	OUTROS SERVIÇOS DE TERCEIROS - PESSOA FÍSICA	1.500.00.999.100	3.3.90.36.00	30.000,00			
REALIZAÇÃO E PROMOÇÃO DE EVENTOS, FESTIVAIS COMEMORATIVOS E CULTURAIS	13.392.0336.2042.0000						2.125.000,00
3	DESPEAS CORREN					2.125.000,00	
1	PESSOAL E ENCARGOS SOCIAIS				10.000,00		
	OUTRAS DESPEAS VARIÁVEIS - PESSOAL CIVIL	1.500.00.999.100	3.1.90.16.00	10.000,00			
3	OUTRAS DESPEAS CORRENTES				2.115.000,00		
	MATERIAL DE CONSUMO	1.500.00.999.100	3.3.90.30.00	180.000,00			
	PREMIAÇÕES CULTURAIS, ARTÍSTICAS, CIENTÍFICAS, DESPORT	1.500.00.999.100	3.3.90.31.00	20.000,00			
	MATERIAL, BEM OU SERVIÇO PARA DISTRIBUIÇÃO GRATUITA	1.500.00.999.100	3.3.90.32.00	110.000,00			
	OUTROS SERVIÇOS DE TERCEIROS - PESSOA FÍSICA	1.500.00.999.100	3.3.90.36.00	550.000,00			
	OUTROS SERVIÇOS DE TERCEIROS - PESSOA FÍSICA	1.706.05.999.114	3.3.90.36.00	165.000,00			
	OUTROS SERVIÇOS DE TERCEIROS - PESSOA JURÍDICA	1.500.00.999.100	3.3.90.39.00	1.050.000,00			
	OUTROS AUXÍLIOS FINANCEIROS A PESSOAS FÍSICAS	1.500.00.999.100	3.3.90.48.00	40.000,00			
MANUTENÇÃO E ENCARGOS DA SECRETARIA	13.392.0336.2196.0000						234.500,00
3	DESPEAS CORREN					234.500,00	

**PREFEITURA MUNICIPAL DE LUZILÂNDIA**

PRAÇA JOÃO JOSÉ FILHO, 330 - CNPJ:06554190/0001-75

Orçamento Programa - Exercício de 2026

Página 50

**QUADRO AUXILIAR DE DETALHAMENTO DA DESPESA**

Lei: 137, Data: 10/12/2025

PODER	02	PODER EXECUTIVO
ORGÃO	20	SECRETARIA MUNICIPAL DE CULTURA E TURISMO
UNIDADE	00	SECRETARIA MUNICIPAL DE CULTURA E TURISMO

Aplicacao Programada	Proj/Ativ	Finalidade	Categoria	Detalhada	TotalGrupo	Total Categ.	Total Func.
		F.R. - C.A.					
MANUTENÇÃO E ENCARGOS DA SECRETARIA	13.392.0336.2196.0000						234.500,00
3 DESPESAS CORREN						234.500,00	
3 OUTRAS DESPESAS CORRENTES					234.500,00		
DIÁRIAS - CIVIL		1.500.00.999.100	3.3.90.14.00	5.000,00			
MATERIAL DE CONSUMO		1.719.00.999.117	3.3.90.30.00	22.000,00			
PREMIAÇÕES CULTURAIS, ARTÍSTICAS, CIENTÍFICAS, DESPORT		1.715.05.999.116	3.3.90.31.00	30.250,00			
PREMIAÇÕES CULTURAIS, ARTÍSTICAS, CIENTÍFICAS, DESPORT		1.716.05.999.116	3.3.90.31.00	30.250,00			
PREMIAÇÕES CULTURAIS, ARTÍSTICAS, CIENTÍFICAS, DESPORT		1.719.00.999.117	3.3.90.31.00	33.000,00			
OUTROS SERVIÇOS DE TERCEIROS - PESSOA FÍSICA		1.500.00.999.100	3.3.90.36.00	5.000,00			
OUTROS SERVIÇOS DE TERCEIROS - PESSOA FÍSICA		1.719.00.999.117	3.3.90.36.00	44.000,00			
OUTROS SERVIÇOS DE TERCEIROS - PESSOA JURÍDICA		1.500.00.999.100	3.3.90.39.00	5.000,00			
OUTROS SERVIÇOS DE TERCEIROS - PESSOA JURÍDICA		1.719.00.999.117	3.3.90.39.00	60.000,00			
APOIAR ATIVIDADES QUE VALORIZEM O TURISMO LOCAL	23.695.1006.2197.0000						10.000,00
3 DESPESAS CORREN						10.000,00	
3 OUTRAS DESPESAS CORRENTES					10.000,00		
OUTROS SERVIÇOS DE TERCEIROS - PESSOA FÍSICA		1.500.00.999.100	3.3.90.36.00	5.000,00			
OUTROS SERVIÇOS DE TERCEIROS - PESSOA JURÍDICA		1.500.00.999.100	3.3.90.39.00	5.000,00			
<b>TOTAL</b>							<b>2.470.500,00</b>

**PREFEITURA MUNICIPAL DE LUZILÂNDIA**

PRAÇA JOÃO JOSÉ FILHO, 330 - CNPJ:06554190/0001-75

Orçamento Programa - Exercício de 2026

Página 51

**QUADRO AUXILIAR DE DETALHAMENTO DA DESPESA**

Lei: 137, Data: 10/12/2025

PODER	02	PODER EXECUTIVO
ORGÃO	20	SECRETARIA MUNICIPAL DE CULTURA E TURISMO
UNIDADE	01	FUNDO MUNICIPAL DE CULTURA

Aplicacao Programada	Proj/Ativ	Finalidade	Categoria	Detalhada	TotalGrupo	Total Categ.	Total Func.
		F.R. - C.A.					
CONST.; REST.; AMPLIAR E EQUIPAR CENTRO DE ARTESANATO	13.392.0336.1123.0000						20.000,00
4 DESPESAS DE CAPIT						20.000,00	
4 INVESTIMENTOS					20.000,00		
OBRAS E INSTALAÇÕES		1.500.00.999.100	4.4.90.51.00	20.000,00			
AQUISIÇÃO DE EQUIPAMENTOS E MATERIAL PERMANENTE	13.392.0336.1124.0000						15.000,00
4 DESPESAS DE CAPIT						15.000,00	
4 INVESTIMENTOS					15.000,00		
EQUIPAMENTOS E MATERIAL PERMANENTE		1.500.00.999.100	4.4.90.52.00	15.000,00			
MANUTENÇÃO E ENCARGOS COM FUNDO MUNICIPAL DE CULTURA	13.392.0336.2198.0000						10.000,00
3 DESPESAS CORREN						10.000,00	
3 OUTRAS DESPESAS CORRENTES					10.000,00		
OUTROS SERVIÇOS DE TERCEIROS - PESSOA FÍSICA		1.500.00.999.100	3.3.90.36.00	5.000,00			
OUTROS SERVIÇOS DE TERCEIROS - PESSOA JURÍDICA		1.500.00.999.100	3.3.90.39.00	5.000,00			
<b>TOTAL</b>							<b>45.000,00</b>



**PREFEITURA MUNICIPAL DE LUZILANDIA**  
PRAÇA JOÃO JOSÉ FILHO, 330 - CNPJ:06554190/0001-75

Orçamento Programa - Exercício de 2026

Página 52

**QUADRO AUXILIAR DE DETALHAMENTO DA DESPESA**

Lei: 137, Data: 10/12/2025

PODER	02	PODER EXECUTIVO
ORGÃO	20	SECRETARIA MUNICIPAL DE CULTURA E TURISMO
UNIDADE	02	FUNDO MUNICIPAL DE TURISMO

Aplicação Programada	Proj/Ativ	Finalidade	Categoria	Detalhada	Total Grupo	Total Categ.	Total Func.
F.R. - C.A.							
AQUISIÇÃO DE EQUIPAMENTOS E MATERIAL PERMANENTE	23.695.1006.1125.0000						15.000,00
4	4	DESPESAS DE CAPIT INVESTIMENTOS			15.000,00	15.000,00	
EQUIPAMENTOS E MATERIAL PERMANENTE				1.500.00.999.100	4.4.90.52.00	15.000,00	
MANUTENÇÃO E ENCARGOS COM FUNDO MUNICIPAL DE TURISMO	23.695.1006.2199.0000						10.000,00
3	3	DESPESAS CORREN OUTRAS DESPESAS CORRENTES			10.000,00	10.000,00	
OUTROS SERVIÇOS DE TERCEIROS - PESSOA FÍSICA				1.500.00.999.100	3.3.90.36.00	5.000,00	
OUTROS SERVIÇOS DE TERCEIROS - PESSOA JURÍDICA				1.500.00.999.100	3.3.90.39.00	5.000,00	
APOIAR ATIVIDADES QUE VALORIZEM O TURISMO LOCAL	23.695.1006.2200.0000						10.000,00
3	3	DESPESAS CORREN OUTRAS DESPESAS CORRENTES			10.000,00	10.000,00	
OUTROS SERVIÇOS DE TERCEIROS - PESSOA FÍSICA				1.500.00.999.100	3.3.90.36.00	5.000,00	
OUTROS SERVIÇOS DE TERCEIROS - PESSOA JURÍDICA				1.500.00.999.100	3.3.90.39.00	5.000,00	
<b>TOTAL</b>							<b>35.000,00</b>

FERNANDA PINTO MARQUES:75560020397  
Assinado de forma digital por FERNANDA PINTO MARQUES:75560020397  
Dados: 2025.12.12 11:07:52 -03'00'  
FERNANDA PINTO MARQUES  
PREFEITA MUNICIPAL  
755.600.203-97

FRANCISCO JULIANO SOARES MONTE:93787979387  
Assinado de forma digital por FRANCISCO JULIANO SOARES MONTE:93787979387  
Dados: 2025.12.12 11:24:52 -03'00'  
FRANCISCO JULIANO SOARES MONTE  
CONTADOR CRC:10.707/O-6  
937.879.793-87



**PREFEITURA MUNICIPAL DE LUZILANDIA**  
PRAÇA JOÃO JOSÉ FILHO, 330  
06554190/0001-75  
Exercício: 2026

Lei: 137, Data: 10/12/2025  
(Art.2º - § 1º da Lei 4.320/64)

CONSOLIDADO

1 de 1

**DEMONSTRATIVO GERAL DA RECEITA POR FONTES E DAS DESPESAS POR FUNÇÕES DO GOVERNO**

RECEITA			DESPESA		
TÍTULOS	Saldo R\$	Saldo R\$	TÍTULOS	Saldo R\$	Saldo R\$
RECEITAS CORRENTES.		160.079.510,00	LEGISLATIVA		3.660.000,00
DEDUÇÕES DA RECEITA CORRENTE		-9.048.020,00	ADMINISTRAÇÃO		14.042.922,07
RECEITAS DE CAPITAL		2.968.510,00	ASSISTÊNCIA SOCIAL		7.347.871,74
RECEITAS CORRENTES			SAÚDE		25.157.281,19
IMPOSTOS, TAXAS E CONTRIBUIÇÕES DE MELHORIA	6.016.100,00		EDUCAÇÃO		85.461.785,00
CONTRIBUIÇÕES	1.240.700,00		CULTURA		2.541.500,00
RECEITA PATRIMONIAL	430.112,72		URBANISMO		6.461.035,00
RECEITA DE SERVIÇOS	44.400,00		HABITAÇÃO		100.000,00
TRANSFERÊNCIAS CORRENTES	152.272.520,30		SANEAMENTO		915.000,00
OUTRAS RECEITAS CORRENTES	75.676,98		GESTÃO AMBIENTAL		838.000,00
RECEITAS DE CAPITAL			AGRICULTURA		672.500,00
OPERAÇÕES DE CRÉDITO	171.400,00		COMERCIO E SERVIÇOS		45.000,00
ALIENAÇÃO DE BENS	171.400,00		COMUNICAÇÕES		110.000,00
TRANSFERÊNCIAS DE CAPITAL	2.480.010,00		TRANSPORTE		2.530.365,65
OUTRAS RECEITAS DE CAPITAL	145.700,00		DESPORTO E LAZER		1.270.000,00
DEDUÇÕES DA RECEITA CORRENTE			ENCARGOS ESPECIAIS		1.405.739,35
(R) DEDUÇÕES DA RECEITA		-9.048.020,00	RESERVA DE CONTINGÊNCIA		1.441.000,00
<b>TOTAL</b>			<b>TOTAL</b>		
<b>154.000.000,00</b>			<b>154.000.000,00</b>		

Notas Explicativas

**PREFEITURA MUNICIPAL DE LUZILÂNDIA**

PRAÇA JOÃO JOSÉ FILHO, 330 - CNPJ:06554190/0001-75

Orçamento Programa - Exercício de 2026

Anexo 07

Página 1

Lei: 137, Data: 10/12/2025

**PROGRAMA DE TRABALHO DO GOVERNO  
 DEMONSTRATIVO DE FUNÇÕES, SUBFUNÇÕES E PROGRAMAS  
 POR PROJETOS, ATIVIDADES E OPERAÇÕES ESPECIAIS  
 (Inc.II, § 2º, Art.2º)**

Código	Especificação	Operação Especial	Projetos	Atividades	Total
01	LEGISLATIVA	0,00	115.000,00	3.545.000,00	3.660.000,00
01	031 AÇÃO LEGISLATIVA	0,00	115.000,00	3.545.000,00	3.660.000,00
01	031 0001 ENCARGOS COM O LEGISLATIVO	0,00	115.000,00	3.470.000,00	3.585.000,00
01.031.0001.1001.0000	RESTAURAÇÃO DO PREDIO DA CAMARA MUNICIPAL	0,00	65.000,00	0,00	65.000,00
01.031.0001.1002.0000	AQUISIÇÃO DE EQUIPAMENTOS PARA CAMARA MUNICIPAL	0,00	25.000,00	0,00	25.000,00
01.031.0001.1094.0000	AQUISIÇÃO DE VEÍCULO PARA CÂMARA MUNICIPAL	0,00	25.000,00	0,00	25.000,00
01.031.0001.2001.0000	MANUTENÇÃO DOS ENCARGOS DA CAMARA MUNICIPAL	0,00	0,00	3.420.000,00	3.420.000,00
01.031.0001.2163.0000	REALIZAÇÃO DE CONCURSO PUBLICO	0,00	0,00	50.000,00	50.000,00
01	031 0006 ENCARGOS COM O JUDICIARIO	0,00	0,00	50.000,00	50.000,00
01.031.0006.2088.0000	MANUTENÇÃO ASSES. JURIDICA E TEC. ADMINISTRATIVA	0,00	0,00	50.000,00	50.000,00
01	031 0744 CONTRIBUIÇÕES	0,00	0,00	25.000,00	25.000,00
01.031.0744.2071.0000	CONTRIBUIÇÕES A ENTIDADES	0,00	0,00	25.000,00	25.000,00
04	ADMINISTRAÇÃO	0,00	667.200,00	13.375.722,07	14.042.922,07
04	092 Representação Judicial e Extrajudicial	0,00	0,00	215.000,00	215.000,00
04	092 0006 ENCARGOS COM O JUDICIARIO	0,00	0,00	215.000,00	215.000,00
04.092.0006.2003.0000	ENCARGOS COM ASSES. JURIDICA, TÉCNICA E ADMINISTRATIVA	0,00	0,00	215.000,00	215.000,00
04	121 PLANEJAMENTO E ORÇAMENTO	0,00	185.000,00	1.709.000,00	1.894.000,00
04	121 0019 PLANEJAMENTO GOVERNAMENTAL	0,00	85.000,00	1.669.000,00	1.754.000,00
04.121.0019.1003.0000	AQUISIÇÃO DE MATERIAL PERMANENTE PARA O GABINETE	0,00	5.000,00	0,00	5.000,00
04.121.0019.1104.0000	AQUISIÇÃO DE EQUIPAMENTOS PERMANENTE PARA A SEMPLAN	0,00	30.000,00	0,00	30.000,00
04.121.0019.1128.0000	AQUISIÇÃO DE VEICULO PARA O GABINETE DA PREFEITA	0,00	50.000,00	0,00	50.000,00
04.121.0019.2002.0000	MANUTENÇÃO DO GABINETE DA PREFEITA	0,00	0,00	690.000,00	690.000,00
04.121.0019.2005.0000	MANUTENÇÃO DO GABINETE DA VICE-PREFEITA(O)	0,00	0,00	190.000,00	190.000,00
04.121.0019.2007.0000	MANUTENÇÃO DA SECRETARIA DE FINANÇAS	0,00	0,00	454.000,00	454.000,00
04.121.0019.2164.0000	APOIO FINANCEIRO DE ENTIDADES PRIVADAS E SUBVENÇÕES SOCIAIS	0,00	0,00	10.000,00	10.000,00
04.121.0019.2166.0000	MANUTENÇÃO DE ENCARGOS COM A COORDENADORIA MUNICIPAL DE PROTEÇÃO E DEFESA DO CONSUMIDOR - PROCON	0,00	0,00	10.000,00	10.000,00
04.121.0019.2167.0000	MANUTENÇÃO DE ENCARGOS COM O CONSELHO MUNICIPAL DE PROTEÇÃO E DEFESA DO CONSUMIDOR - CONDECON	0,00	0,00	10.000,00	10.000,00
04.121.0019.2168.0000	ADMINISTRAÇÃO DOS SERVIÇOS BANCARIOS E FINANCEIROS	0,00	0,00	180.000,00	180.000,00
04.121.0019.2171.0000	MANUTENÇÃO DA SECRETARIA MUNICIPAL DE PLANEJAMENTO - SEMPLAN	0,00	0,00	125.000,00	125.000,00
04	121 0744 CONTRIBUIÇÕES	0,00	0,00	40.000,00	40.000,00
04.121.0744.2076.0000	CONTRIBUIÇÃO PARA ENTIDADES	0,00	0,00	40.000,00	40.000,00
04	121 0900 REFORMAS DO PRÉDIO DA PREFEITURA	0,00	100.000,00	0,00	100.000,00
04.121.0900.1051.0000	RESTAURAÇÃO E REFORMA DO PREDIO DA PREFEITURA	0,00	100.000,00	0,00	100.000,00
04	122 ADMINISTRAÇÃO GERAL	0,00	416.700,00	8.241.722,07	8.658.422,07



**PREFEITURA MUNICIPAL DE LUZILÂNDIA**

PRAÇA JOÃO JOSÉ FILHO, 330 - CNPJ:06554190/0001-75

Orçamento Programa - Exercício de 2026

Anexo 07

Página 2

Lei: 137, Data: 10/12/2025

**PROGRAMA DE TRABALHO DO GOVERNO  
DEMONSTRATIVO DE FUNÇÕES, SUBFUNÇÕES E PROGRAMAS  
POR PROJETOS, ATIVIDADES E OPERAÇÕES ESPECIAIS**  
(Inc.II, § 2º, Art.2º)

Código	Especificação	Operação Especial	Projetos	Atividades	Total
04	ADMINISTRAÇÃO	0,00	667.200,00	13.375.722,07	14.042.922,07
04 122	ADMINISTRAÇÃO GERAL	0,00	416.700,00	8.241.722,07	8.658.422,07
04 122 0019	PLANEJAMENTO GOVERNAMENTAL	0,00	375.700,00	7.568.722,07	7.944.422,07
04.122.0019.1027.0000	AQUISIÇÃO DE MATERIAL PERMANENTE PARA SEC. ADMINISTRAÇÃO	0,00	110.000,00	0,00	110.000,00
04.122.0019.1028.0000	AQUISIÇÃO E IDENTIZAÇÃO DE IMÓVEIS	0,00	40.000,00	0,00	40.000,00
04.122.0019.1029.0000	CONSTRUÇÃO DE OBRAS DIVERSAS DO MUNICÍPIO	0,00	195.700,00	0,00	195.700,00
04.122.0019.1105.0000	AQUISIÇÃO DE EQUIPAMENTOS PARA A SEC. MUN. DAS MULHERES	0,00	30.000,00	0,00	30.000,00
04.122.0019.2004.0000	MANUTENÇÃO DA SECRETARIA DE ADMINISTRAÇÃO	0,00	0,00	6.024.722,07	6.024.722,07
04.122.0019.2014.0000	INDENIZAÇÕES ADMINISTRATIVAS E SETENÇAS JUDICIAIS	0,00	0,00	1.235.000,00	1.235.000,00
04.122.0019.2035.0000	ENCARGOS COM ASSESSORIA ESPECIAIS	0,00	0,00	100.000,00	100.000,00
04.122.0019.2052.0000	MANUTENÇÃO DA JUNTA DE SERVIÇO MILITAR	0,00	0,00	90.000,00	90.000,00
04.122.0019.2097.0000	MANUTENÇÃO DO DEPARTAMENTO DE CERIMONIAL	0,00	0,00	25.000,00	25.000,00
04.122.0019.2165.0000	MANUTENÇÃO DO DEPARTAMENTO DE PESSOAL	0,00	0,00	10.000,00	10.000,00
04.122.0019.2174.0000	MANUTENÇÃO DA SECRETARIA MUNICIPAL DAS MULHERES	0,00	0,00	59.000,00	59.000,00
04.122.0019.2203.0000	PROMOÇÃO A REALIZAÇÃO DE CONCURSO PUBLICO	0,00	0,00	25.000,00	25.000,00
04 122 0044	FORTEALECIMENTO DA ATENÇÃO PRIMARIA À SAÚDE, GARANTINDO AO USUARIO E SERVIÇOS DE QUALIDADE	0,00	0,00	550.000,00	550.000,00
04.122.0044.2061.0000	MANUTENÇÃO DA SEC. MUN. DE SAÚDE E SANEAMENTO	0,00	0,00	550.000,00	550.000,00
04 122 0514	APOIO AO PEQUENO AGRICULTOR RURAL	0,00	5.000,00	0,00	5.000,00
04.122.0514.1109.0000	AQUISIÇÃO DE VEICULOS PARA O FUNDO MUNIC. DE AGRICULTURA, PESCA E ABASTECIMENTO	0,00	5.000,00	0,00	5.000,00
04 122 0601	TECNOLOGIA DA INFORMATICA E COORDENACAO DO SETOR	0,00	0,00	20.000,00	20.000,00
04.122.0601.2006.0000	INSTALAÇÃO E MANUTENÇÃO DO SETOR DE INFORMATICA	0,00	0,00	20.000,00	20.000,00
04 122 0604	FORTEALECIMENTO E QUALIFICAÇÃO DA GESTÃO DO FINANCIAMENTO EM SAÚDE E DOS RECURSOS PROPRIO	0,00	10.000,00	0,00	10.000,00
04.122.0604.1026.0000	AQUISIÇÃO DE MATERIAL PERMANENTE PARA SAÚDE	0,00	10.000,00	0,00	10.000,00
04 122 1004	APERFEIÇOAMENTO DA GESTÃO ADMINISTRATIVA	0,00	0,00	67.000,00	67.000,00
04.122.1004.2189.0000	MANUTENÇÃO DA SECRETARIA MUNICIPAL DA JUVENTUDE	0,00	0,00	55.000,00	55.000,00
04.122.1004.2192.0000	MANUTENÇÃO DO FUNDO MUNICIPAL DA JUVENTUDE	0,00	0,00	12.000,00	12.000,00
04 122 1005	JUVENTUDE E CIDADANIA	0,00	26.000,00	36.000,00	62.000,00
04.122.1005.1116.0000	AQUISIÇÃO DE EQUIPAMENTOS E MATERIAL PERMANENTE	0,00	20.000,00	0,00	20.000,00
04.122.1005.1117.0000	AQUISIÇÃO DE EQUIPAMENTOS E MATERIAL PERMANENTE	0,00	6.000,00	0,00	6.000,00
04.122.1005.2190.0000	PROMOVER A QUALIDADE DE VIDA DA JUVENTUDE	0,00	0,00	24.000,00	24.000,00
04.122.1005.2193.0000	PROMOVER A QUALIDADE DE VIDA DA JUVENTUDE	0,00	0,00	12.000,00	12.000,00
04 123	ADMINISTRAÇÃO FINANCEIRA	0,00	0,00	630.000,00	630.000,00
04 123 0019	PLANEJAMENTO GOVERNAMENTAL	0,00	0,00	630.000,00	630.000,00
04.123.0019.2158.0000	MANUTENÇÃO DO DEPARTAMENTO DE TRIBUTAÇÃO	0,00	0,00	210.000,00	210.000,00
04.123.0019.2159.0000	MANUTENÇÃO DO DEPARTAMENTO DE CONTABILIDADE	0,00	0,00	420.000,00	420.000,00
04 124	CONTROLE INTERNO	0,00	0,00	245.000,00	245.000,00
04 124 0028	SUPERVISAO E COORDENACÃO DA CONTROLADORIA - CGM	0,00	0,00	245.000,00	245.000,00
04.124.0028.2078.0000	MANUTENÇÃO DOS SERVIÇOS DA CONTROLADORIA GERAL DO MUNICÍPIO - CGM	0,00	0,00	245.000,00	245.000,00
04 131	Comunicação Social	0,00	0,00	30.000,00	30.000,00
04 131 0019	PLANEJAMENTO GOVERNAMENTAL	0,00	0,00	30.000,00	30.000,00
04.131.0019.2156.0000	MANUTENÇÃO DA OUVIDORIA DO MUNICÍPIO	0,00	0,00	30.000,00	30.000,00
04 181	Policimento	0,00	65.500,00	730.000,00	795.500,00

**PREFEITURA MUNICIPAL DE LUZILÂNDIA**

PRAÇA JOÃO JOSÉ FILHO, 330 - CNPJ:06554190/0001-75

Orçamento Programa - Exercício de 2026

Anexo 07

Página 3

Lei: 137, Data: 10/12/2025

**PROGRAMA DE TRABALHO DO GOVERNO  
 DEMONSTRATIVO DE FUNÇÕES, SUBFUNÇÕES E PROGRAMAS  
 POR PROJETOS, ATIVIDADES E OPERAÇÕES ESPECIAIS**

(Inc.II, § 2º, Art.2º)

Código	Especificação	Operação Especial	Projetos	Atividades	Total
<b>04</b>	<b>ADMINISTRAÇÃO</b>	<b>0,00</b>	<b>667.200,00</b>	<b>13.375.722,07</b>	<b>14.042.922,07</b>
04	181 Policiamento	0,00	65.500,00	730.000,00	795.500,00
04	181 1002 APOIO A SEGURANÇA PÚBLICA	0,00	65.500,00	730.000,00	795.500,00
04.181.1002.1090.0000	AQUISIÇÃO DE MATERIAL PARA A GUARDA MUNICIPAL	0,00	65.500,00	0,00	65.500,00
04.181.1002.2031.0000	MANUTENÇÃO DOS VEICULOS DA GUARDA MUNICIPAL	0,00	0,00	140.000,00	140.000,00
04.181.1002.2092.0000	MANUTENÇÃO DA GUARDA MUNICIPAL	0,00	0,00	590.000,00	590.000,00
04	182 Defesa Civil	0,00	0,00	60.000,00	60.000,00
04	182 1004 APERFEIÇOAMENTO DA GESTÃO ADMINISTRATIVA	0,00	0,00	60.000,00	60.000,00
04.182.1004.2177.0000	MANUTENÇÃO DAS ATIVIDADES DO FUNDO MUNICIPAL DE PROTEÇÃO E DEFESA CIVIL	0,00	0,00	20.000,00	20.000,00
04.182.1004.2178.0000	MAN. DAS ATIVIDADES DE MAPEAMENTO DE ÁREAS DE RISCOS E MONITORAMENTO DE EVENTOS NATURAIS	0,00	0,00	20.000,00	20.000,00
04.182.1004.2179.0000	APOIO AS TRAGÉDIAS E DESASTRES	0,00	0,00	20.000,00	20.000,00
04	271 Previdência Básica	0,00	0,00	480.000,00	480.000,00
04	271 0186 ADMINISTRACAO PREVIDENCIARIA	0,00	0,00	480.000,00	480.000,00
04.271.0186.2023.0000	ENCARGOS COM OBRIGAÇÕES PATRONAIS	0,00	0,00	480.000,00	480.000,00
04	721 Comunicações Postais	0,00	0,00	60.000,00	60.000,00
04	721 0030 DIVULGAÇÃO E PUBLICIDADE	0,00	0,00	60.000,00	60.000,00
04.721.0030.2157.0000	ENCARGOS COM DIVULGAÇÕES E PUBLICAÇÕES	0,00	0,00	60.000,00	60.000,00
04	752 Energia Elétrica	0,00	0,00	975.000,00	975.000,00
04	752 0647 DISTRIBUIÇÃO DE ENERGIA ELETRICA	0,00	0,00	975.000,00	975.000,00
04.752.0647.2084.0000	ENCARGOS COM A EQUATORIAL	0,00	0,00	975.000,00	975.000,00
<b>08</b>	<b>ASSISTÊNCIA SOCIAL</b>	<b>0,00</b>	<b>918.580,24</b>	<b>6.429.291,50</b>	<b>7.347.871,74</b>
08	122 ADMINISTRAÇÃO GERAL	0,00	0,00	1.174.814,80	1.174.814,80
08	122 0561 SERVIÇOS SOCIAL	0,00	0,00	1.174.814,80	1.174.814,80
08.122.0561.2009.0000	GESTÃO ADMINISTRATIVA DO FUNDO DE ASSISTENCIA SOCIAL	0,00	0,00	1.089.814,80	1.089.814,80
08.122.0561.2210.0000	FORTALECIMENTO DE CONTROLE SOCIAL (CONSELHO DE ASSISTÊNCIA SOCIAL)	0,00	0,00	10.000,00	10.000,00
08.122.0561.2211.0000	PROCADSUAS	0,00	0,00	75.000,00	75.000,00
08	183 Informação e Inteligência	0,00	0,00	60.000,00	60.000,00
08	183 1003 ARTTICULAÇÃO, EMPUDERAMENTO FEMININO E ENFRENTAMENTO A VIOLENCIA CONTRA MULHERES	0,00	0,00	60.000,00	60.000,00
08.183.1003.2173.0000	MANUTENÇÃO DO PROGRAMA DE COMBATE A VIOLÊNCIA CONTRA MULHERES	0,00	0,00	60.000,00	60.000,00
08	241 ASSISTÊNCIA AO IDOSO	0,00	63.888,00	27.951,00	91.839,00
08	241 0561 SERVIÇOS SOCIAL	0,00	63.888,00	27.951,00	91.839,00
08.241.0561.1006.0000	CONSTRUÇÃO E AMPLIAÇÃO DO CENTRO DE CONVIVÊNCIA DE IDOSOS	0,00	63.888,00	0,00	63.888,00
08.241.0561.2012.0000	ASSISTÊNCIA A PESSOAS IDOSAS	0,00	0,00	27.951,00	27.951,00
08	243 ASSISTÊNCIA À CRIANÇA E AO ADOLESCENTE	0,00	51.620,00	791.185,15	842.805,15



**PREFEITURA MUNICIPAL DE LUZILANDIA**

PRAÇA JOÃO JOSÉ FILHO, 330 - CNPJ:06554190/0001-75

Orçamento Programa - Exercício de 2026

Anexo 07

Página 4

Lei: 137, Data: 10/12/2025

**PROGRAMA DE TRABALHO DO GOVERNO  
DEMONSTRATIVO DE FUNÇÕES, SUBFUNÇÕES E PROGRAMAS  
POR PROJETOS, ATIVIDADES E OPERAÇÕES ESPECIAIS  
(Inc.II, § 2º, Art.2º)**

Código	Especificação	Operação Especial	Projetos	Atividades	Total
08	ASSISTÊNCIA SOCIAL	0,00	918.580,24	6.429.291,50	7.347.871,74
08 243	ASSISTÊNCIA À CRIANÇA E AO ADOLESCENTE	0,00	51.620,00	791.185,15	842.805,15
08 243 0168	APOIO INTEGRADO A CRIANÇA E AO ADOLESCENTE	0,00	51.620,00	767.185,15	818.805,15
08.243.0168.1095.0000	AQUISIÇÃO DE EQUIPAMENTOS PARA O CONSELHO TUTELAR	0,00	5.000,00	0,00	5.000,00
08.243.0168.1096.0000	AQUISIÇÃO DE VEICULOS PARA O CONSELHO TUTELAR	0,00	20.000,00	0,00	20.000,00
08.243.0168.1097.0000	AQUISIÇÃO DE EQUIPAMENTOS PARA O FMDCA	0,00	26.620,00	0,00	26.620,00
08.243.0168.2011.0000	PROGRAMA PRIMEIRA INFANCIA NO SUAS - CRIANÇA FELIZ	0,00	0,00	459.015,15	459.015,15
08.243.0168.2160.0000	MANUTENÇÃO E APOIO AO CONSELHO TUTELAR	0,00	0,00	215.000,00	215.000,00
08.243.0168.2169.0000	MANUTENÇÃO DO FUNDO MUNICIPAL DOS DIREITOS DA CRIANÇA E ADOLESCENTE	0,00	0,00	93.170,00	93.170,00
08 243 1005	JUVENTUDE E CIDADANIA	0,00	0,00	24.000,00	24.000,00
08.243.1005.2195.0000	APOIO AS ATIVIDADES DE COMBATE AS DROGAS	0,00	0,00	24.000,00	24.000,00
08 244	ASSISTÊNCIA COMUNITÁRIA	0,00	723.072,24	2.873.496,60	3.596.568,84
08 244 0172	ASSISTENCIA SOCIAL GERAL	0,00	0,00	5.000,00	5.000,00
08.244.0172.2087.0000	CONTRIBUIÇÕES AS ENTIDADES E ASSOCIAÇÕES	0,00	0,00	5.000,00	5.000,00
08 244 0175	AUXILIO FINANCEIRO	0,00	0,00	40.000,00	40.000,00
08.244.0175.2074.0000	ATENDIMENTO EMERGENCIAL CONTRA FOME E CALAMIDADE PUBLICA	0,00	0,00	40.000,00	40.000,00
08 244 0561	SERVIÇOS SOCIAL	0,00	723.072,24	2.758.496,60	3.481.568,84
08.244.0561.1004.0000	AQUISIÇÃO DE MATERIAL PERMANENTE PARA O FMAS	0,00	301.734,84	0,00	301.734,84
08.244.0561.1038.0000	AQUISIÇÃO DE VEÍCULOS PARA O FMAS	0,00	20.497,40	0,00	20.497,40
08.244.0561.1126.0000	CONSTRUÇÃO DE CENTRO DE REFERENCIA DA ASSISTÊNCIA SOCIAL - CRAS	0,00	200.420,00	0,00	200.420,00
08.244.0561.1127.0000	CONSTRUÇÃO DE CENTRO DE REFERENCIA ESPECIALIZADA DA ASSISTÊNCIA SOCIAL - CREAS	0,00	200.420,00	0,00	200.420,00
08.244.0561.2009.0000	GESTÃO ADMINISTRATIVA DO FUNDO DE ASSISTENCIA SOCIAL	0,00	0,00	3.726,80	3.726,80
08.244.0561.2017.0000	SERVIÇO DE CONV . E FORT . DE VINCULOS - SCFV	0,00	0,00	212.427,60	212.427,60
08.244.0561.2018.0000	PROGRAMA PRO- JOVEM	0,00	0,00	25.000,00	25.000,00
08.244.0561.2024.0000	MANUTENÇÃO DA SECRETARIA MUNICIPAL DE AÇÃO SOCIAL	0,00	0,00	1.990.000,00	1.990.000,00
08.244.0561.2073.0000	BLOCO DE GESTÃO DO PROGRAMA BOLSA FAMILIA E CADASTRO UNICO	0,00	0,00	339.138,80	339.138,80
08.244.0561.2086.0000	MANUTENÇÃO DO CENTRO DE REFERENCIA DA ASSIST . SOCIAL - CRAS	0,00	0,00	102.487,00	102.487,00
08.244.0561.2096.0000	GESTÃO DE BENEFÍCIOS EVENTUAIS	0,00	0,00	65.219,00	65.219,00
08.244.0561.2208.0000	BLOCO DA PROTEÇÃO SOCIAL ESPECIAL DE MÉDIA E ALTA COMPLEXIDADE (MAC)	0,00	0,00	20.497,40	20.497,40
08 244 0808	PROGRAMA DB HABITACAO POPULAR	0,00	0,00	70.000,00	70.000,00
08.244.0808.2019.0000	CAMPANHA DE MELHORIA HABITACIONAL PARA CARENTES	0,00	0,00	70.000,00	70.000,00
08 245	SERVIÇOS SOCIOASSISTENCIAIS	0,00	0,00	1.461.843,95	1.461.843,95
08 245 0561	SERVIÇOS SOCIAL	0,00	0,00	1.461.843,95	1.461.843,95
08.245.0561.2029.0000	BLOCO DE GESTAO DESCENTRALIZADA DO SUAS - IGD - SUAS	0,00	0,00	243.193,50	243.193,50
08.245.0561.2059.0000	BLOCO DA PROTEÇÃO SOCIAL BÁSICA	0,00	0,00	346.170,00	346.170,00
08.245.0561.2208.0000	BLOCO DA PROTEÇÃO SOCIAL ESPECIAL DE MÉDIA E ALTA COMPLEXIDADE (MAC)	0,00	0,00	182.480,45	182.480,45
08.245.0561.2209.0000	EXECUÇÃO DE EMENDAS PARLAMENTARES PARA A ASSISTÊNCIA SOCIAL	0,00	0,00	690.000,00	690.000,00
08 422	Direitos Individuais, Coletivos e Difusos	0,00	80.000,00	40.000,00	120.000,00
08 422 1003	ARTICULAÇÃO, EMPUDERAMENTO FEMININO E ENFRENTAMENTO A VIOLENCIA CONTRA MULHERES	0,00	80.000,00	40.000,00	120.000,00
08.422.1003.1106.0000	AQUISIÇÃO DE VEICULOS PARA A SEC. MUN. DAS MULHERES	0,00	40.000,00	0,00	40.000,00
08.422.1003.1107.0000	CONSTRUÇÃO DO CENTRO DE ACOLHIMENTO	0,00	40.000,00	0,00	40.000,00
08.422.1003.2172.0000	CONTRIBUIÇÃO AS ENTIDADES E ASSOCIAÇÕES	0,00	0,00	40.000,00	40.000,00

**PREFEITURA MUNICIPAL DE LUZILÂNDIA**

PRAÇA JOÃO JOSÉ FILHO, 330 - CNPJ:06554190/0001-75

Orçamento Programa - Exercício de 2026

Anexo 07

Página 5

Lei: 137, Data: 10/12/2025

**PROGRAMA DE TRABALHO DO GOVERNO  
 DEMONSTRATIVO DE FUNÇÕES, SUBFUNÇÕES E PROGRAMAS  
 POR PROJETOS, ATIVIDADES E OPERAÇÕES ESPECIAIS**

(Inc.II, § 2º, Art.2º)

Código	Especificação	Operação Especial	Projetos	Atividades	Total
10	SAÚDE	0,00	1.000.361,30	24.156.919,89	25.157.281,19
10	301 ATENÇÃO BÁSICA	0,00	734.620,00	22.743.240,30	23.477.860,30
10	301 0011 FORTALECIMENTO DA REDE DE ATENÇÃO MATERNO INFANTIL	0,00	0,00	30.000,00	30.000,00
10.301.0011.2127.0000	PROGRAMA DE ATENÇÃO BASICA - PAB	0,00	0,00	30.000,00	30.000,00
10	301 0044 FORTALECIMENTO DA ATENÇÃO PRIMARIA À SAÚDE, GARANTINDO AO USUARIO E SERVIÇOS DE QUALIDADE	0,00	0,00	21.679.360,12	21.679.360,12
10.301.0044.2061.0000	MANUTENÇÃO DA SEC. MUN. DE SAÚDE E SANEAMENTO	0,00	0,00	10.000,00	10.000,00
10.301.0044.2063.0000	MANUTENÇÃO DO FUNDO MUNICIPAL DE SAÚDE	0,00	0,00	7.913.216,97	7.913.216,97
10.301.0044.2064.0000	MANUTENÇÃO DO CENTRO DE ESPECIALIDADES ODONTOLÓGICAS - CEO	0,00	0,00	758.574,52	758.574,52
10.301.0044.2067.0000	MANUTENÇÃO DOS VEICULOS MANTIDOS PELO FMS	0,00	0,00	602.404,00	602.404,00
10.301.0044.2089.0000	PROGRAMA DE INCENTIVO A SAÚDE BUCAL - PSB	0,00	0,00	276.944,80	276.944,80
10.301.0044.2090.0000	POGRAMA AGENTES COMUNITARIOS DE SAÚDE - PACS	0,00	0,00	2.697.106,72	2.697.106,72
10.301.0044.2091.0000	PROGRAMA SAÚDE DA FAMÍLIA - PSF	0,00	0,00	1.060.920,00	1.060.920,00
10.301.0044.2107.0000	MANUTENÇÃO DO CO-FINANCIAMENTO	0,00	0,00	769.883,40	769.883,40
10.301.0044.2126.0000	MANUTENÇÃO DO NUCLEO DE APOIO A SAUDE DA FAMÍLIA - NASF	0,00	0,00	889.408,96	889.408,96
10.301.0044.2127.0000	PROGRAMA DE ATENÇÃO BASICA - PAB	0,00	0,00	6.700.900,75	6.700.900,75
10	301 0046 IMPLEMENTAR A ATENÇÃO INTEGRAL NOS DIFERENTES CICLOS DE VIDA	0,00	0,00	30.000,00	30.000,00
10.301.0046.2127.0000	PROGRAMA DE ATENÇÃO BASICA - PAB	0,00	0,00	30.000,00	30.000,00
10	301 0210 ASSISTENCIA MEDICA E HOSPITALAR	0,00	0,00	460.959,18	460.959,18
10.301.0210.2082.0000	MANUTENÇÃO DO PROGRAMA PREVINE BRASIL	0,00	0,00	460.959,18	460.959,18
10	301 0604 FORTALECIMENTO E QUALIFICAÇÃO DA GESTÃO DO FINANCIAMENTO EM SAÚDE E DOS RECURSOS PROPRIO	0,00	584.620,00	0,00	584.620,00
10.301.0604.1005.0000	AQUISIÇÃO DE VEÍCULOS	0,00	183.230,00	0,00	183.230,00
10.301.0604.1021.0000	CONSTRUÇÃO, AMPLIAÇÃO E RESTAURAÇÃO DOS IMOVEIS DA SAÚDE	0,00	218.680,00	0,00	218.680,00
10.301.0604.1033.0000	AQUISIÇÃO DE MATERIAL PERMANENTE PARA O FMS	0,00	182.710,00	0,00	182.710,00
10	301 0605 FORTALECIMENTO DA SAUDE MENTAL	0,00	150.000,00	492.921,00	642.921,00
10.301.0605.1129.0000	CONSTRUÇÃO DO CAPS	0,00	150.000,00	0,00	150.000,00
10.301.0605.2072.0000	MANUTENÇÃO DO CENTRO DE ATENÇÃO PSICOSSOCIAL - CAPS	0,00	0,00	492.921,00	492.921,00
10	301 0606 FORTALECIMENTO DA GESTÃO DO TRABALHO E EDUCAÇÃO PERMANENTE EM SAÚDE	0,00	0,00	50.000,00	50.000,00
10.301.0606.2214.0000	TREINAMENTO E QUALIFICAÇÃO DE PESSOAL	0,00	0,00	50.000,00	50.000,00
10	302 ASSISTÊNCIA HOSPITALAR E AMBULATORIAL	0,00	265.741,30	469.959,08	735.700,38
10	302 0010 FORTALECIMENTO A REDE DE URGÊNCIA E EMERGENCIA	0,00	265.741,30	150.340,00	416.081,30
10.302.0010.1024.0000	AQUISIÇÃO DE UNIDADE MÓVEL DE SAÚDE	0,00	265.741,30	0,00	265.741,30
10.302.0010.2010.0000	AÇÕES DA MEDIA E ALTA COMPLEX. AMB. E HOSP. - MAC	0,00	0,00	65.340,00	65.340,00
10.302.0010.2213.0000	MANUTENÇÃO DO SAMU	0,00	0,00	85.000,00	85.000,00
10	302 0044 FORTALECIMENTO DA ATENÇÃO PRIMARIA À SAÚDE, GARANTINDO AO USUARIO E SERVIÇOS DE QUALIDADE	0,00	0,00	319.619,08	319.619,08
10.302.0044.2066.0000	CONSERVAÇÃO E LIMPEZA DOS POSTOS DE SAÚDE	0,00	0,00	319.619,08	319.619,08
10	303 SUPORTE PROFILÁTICO E TERAPÊUTICO	0,00	0,00	429.801,20	429.801,20
10	303 0204 FORTALECIMENTO DA POLITICA DE ASSISTÊNCIA FARMACÊUTICA	0,00	0,00	429.801,20	429.801,20
10.303.0204.2065.0000	AQUISICAO DE MATERIAL ODONT., HOSPITALAR E MEDICAMENTOS	0,00	0,00	429.801,20	429.801,20
10	304 VIGILÂNCIA SANITÁRIA	0,00	0,00	40.000,00	40.000,00
10	304 0603 FORTALECIMENTO DA POLITICA DE VIGILÂNCIA EM SAÚDE	0,00	0,00	40.000,00	40.000,00
10.304.0603.2212.0000	MANUTENÇÃO DA VIGILANCIA SANITARIA	0,00	0,00	40.000,00	40.000,00



**PREFEITURA MUNICIPAL DE LUZILÂNDIA**

PRAÇA JOÃO JOSÉ FILHO, 330 - CNPJ:06554190/0001-75

Orçamento Programa - Exercício de 2026

Anexo 07

Página 6

Lei: 137, Data: 10/12/2025

**PROGRAMA DE TRABALHO DO GOVERNO  
DEMONSTRATIVO DE FUNÇÕES, SUBFUNÇÕES E PROGRAMAS  
POR PROJETOS, ATIVIDADES E OPERAÇÕES ESPECIAIS  
(Inc.II, § 2º, Art.2º)**

Código	Especificação	Operação Especial	Projetos	Atividades	Total
<b>10</b>	<b>SAÚDE</b>	<b>0,00</b>	<b>1.000.361,30</b>	<b>24.156.919,89</b>	<b>25.157.281,19</b>
10	304 VIGILÂNCIA SANITÁRIA	0,00	0,00	40.000,00	40.000,00
10	305 VIGILÂNCIA EPIDEMIOLÓGICA	0,00	0,00	473.919,31	473.919,31
10	305 0603 FORTALECIMENTO DA POLITICA DE VIGILÂNCIA EM SAÚDE	0,00	0,00	473.919,31	473.919,31
10.305.0603.2070.0000	AÇÕES DE CONTROLE DE DOENÇAS E ENDEMIAS	0,00	0,00	473.919,31	473.919,31
<b>12</b>	<b>EDUCAÇÃO</b>	<b>0,00</b>	<b>6.261.161,47</b>	<b>79.200.623,53</b>	<b>85.461.785,00</b>
12	361 ENSINO FUNDAMENTAL	0,00	2.134.336,85	67.112.130,14	69.246.466,99
12	361 0022 APOIO FINANCEIRO A ESTUDANTE	0,00	0,00	620.000,00	620.000,00
12.361.0022.2038.0000	FORNECIMENTO DE BOLSAS A ESTUDANTE	0,00	0,00	620.000,00	620.000,00
12	361 0023 MELHORIA E ACOMPANHAMENTO DO ENSINO FUNDAMENTAL	0,00	1.350.836,85	0,00	1.350.836,85
12.361.0023.1014.0000	INVESTIMENTO NA AREA DE EDUCAÇÃO	0,00	1.008.032,85	0,00	1.008.032,85
12.361.0023.1015.0000	AQUISIÇÃO DE VEÍCULO PARA O TRANSPORTE ESCOLAR	0,00	37.268,00	0,00	37.268,00
12.361.0023.1035.0000	AQUISIÇÃO DE EQUIP. PARA UNIDADES ESCOLARES	0,00	158.268,00	0,00	158.268,00
12.361.0023.1052.0000	AQUISIÇÃO DE VEICULOS	0,00	147.268,00	0,00	147.268,00
12	361 0025 MATERIAL DE APOIO PEDAGOGICO	0,00	0,00	40.000,00	40.000,00
12.361.0025.2051.0000	AQUISIÇÃO DE MATERIAL PEDAGOGICO	0,00	0,00	20.000,00	20.000,00
12.361.0025.2206.0000	CENTRO DE DISTRIBUIÇÃO DA MERENDA ESCOLAR	0,00	0,00	20.000,00	20.000,00
12	361 0276 MANUTENÇÃO DO ENSINO FUNDAMENTAL	0,00	335.000,00	63.716.759,15	64.051.759,15
12.361.0276.1012.0000	AQUISIÇÃO DE VEICULO PARA EDUCAÇÃO	0,00	335.000,00	0,00	335.000,00
12.361.0276.2033.0000	MANUTENÇÃO DA SECRETARIA MUNICIPAL DE EDUCAÇÃO	0,00	0,00	4.105.935,00	4.105.935,00
12.361.0276.2034.0000	PROGRAMA NACIONAL DE ALIMENTAÇÃO ESCOLAR - PNAE	0,00	0,00	877.220,00	877.220,00
12.361.0276.2046.0000	MANUTENÇÃO DO ENSINO FUNDAMENTAL - FUNDEB 70%	0,00	0,00	44.941.590,25	44.941.590,25
12.361.0276.2047.0000	MANUTENÇÃO DO ENSINO FUNDAMENTAL - FUNDEB 30%	0,00	0,00	1.667.222,96	1.667.222,96
12.361.0276.2049.0000	OUTRAS DESPESAS DE CUSTEIO	0,00	0,00	9.412.573,94	9.412.573,94
12.361.0276.2050.0000	TREINAMENTO E QUALIFICAÇÃO DE PESSOAL	0,00	0,00	20.317,00	20.317,00
12.361.0276.2083.0000	PROGRAMA DINHEIRO DIRETO NA ESCOLA - PDDE	0,00	0,00	16.750,00	16.750,00
12.361.0276.2110.0000	PROGRAMA SALARIO EDUCAÇÃO - QSE	0,00	0,00	2.625.150,00	2.625.150,00
12.361.0276.2205.0000	CENTRO DE ATENDIMENTO EDUCACIONAL ESPECIALIZADO PARA OS ALUNOS PCD	0,00	0,00	20.000,00	20.000,00
12.361.0276.2207.0000	IMPLEMENTAÇÃO DA EDUCAÇÃO DIGITAL (BNCC COMPUTAÇÃO) NO CURRÍCULO ESCOLAR	0,00	0,00	30.000,00	30.000,00
12	361 0277 TRANSPORTE ESCOLAR	0,00	0,00	2.477.662,99	2.477.662,99
12.361.0277.2053.0000	MANUTENÇÃO DOS SERVIÇOS DE TRANSPORTE ESCOLAR	0,00	0,00	2.106.427,99	2.106.427,99
12.361.0277.2095.0000	PROGRAMA NACIONAL DE TRANSPORTE ESCOLAR - PNATE	0,00	0,00	371.235,00	371.235,00
12	361 0321 EDUCAÇÃO ESPECIAL	0,00	0,00	257.708,00	257.708,00
12.361.0321.2118.0000	ENCARGOS COM MAGISTERIO DA EDUCAÇÃO ESPECIAL - FUNDES 70%	0,00	0,00	164.538,00	164.538,00
12.361.0321.2128.0000	MANUTENÇÃO DA EDUCAÇÃO ESPECIAL FUNDEB 30%	0,00	0,00	93.170,00	93.170,00
12	361 0342 ESCOLA PARA TODOS	0,00	289.500,00	0,00	289.500,00
12.361.0342.1007.0000	CONTRUÇÃO E RECUPERAÇÃO DE UNIDADE ESCOLARES	0,00	289.500,00	0,00	289.500,00
12	361 0563 AQUISIÇÃO DE EQUIPAMENTOS	0,00	159.000,00	0,00	159.000,00
12.361.0563.1007.0000	CONTRUÇÃO E RECUPERAÇÃO DE UNIDADE ESCOLARES	0,00	50.000,00	0,00	50.000,00
12.361.0563.1008.0000	AQUISIÇÃO DE MATERIAL PERMANENTE PARA UNIDADES ESCOLARES	0,00	109.000,00	0,00	109.000,00
12	365 EDUCAÇÃO INFANTIL	0,00	4.126.824,62	10.734.994,39	14.861.819,01

**PREFEITURA MUNICIPAL DE LUZILÂNDIA**

PRAÇA JOÃO JOSÉ FILHO, 330 - CNPJ:06554190/0001-75

Orçamento Programa - Exercício de 2026

Anexo 07

Página 7

Lei: 137, Data: 10/12/2025

**PROGRAMA DE TRABALHO DO GOVERNO  
 DEMONSTRATIVO DE FUNÇÕES, SUBFUNÇÕES E PROGRAMAS  
 POR PROJETOS, ATIVIDADES E OPERAÇÕES ESPECIAIS**

(Inc.II, § 2º, Art.2º)

Código	Especificação	Operação Especial	Projetos	Atividades	Total
12	EDUCAÇÃO	0,00	6.261.161,47	79.200.623,53	85.461.785,00
12 365	EDUCAÇÃO INFANTIL	0,00	4.126.824,62	10.734.994,39	14.861.819,01
12 365 0302	EDUCAÇÃO INFANTIL	0,00	3.719.538,62	10.460.016,39	14.179.555,01
12.365.0302.1010.0000	AQUISIÇÃO DE MATERIAL PERMANENTE PARA UNIDADES ESCOLARES	0,00	75.000,00	0,00	75.000,00
12.365.0302.1011.0000	AQUISIÇÃO DE MATERIAL PERMANENTE PARA CRECHES	0,00	213.635,00	0,00	213.635,00
12.365.0302.1014.0000	INVESTIMENTO NA AREA DE EDUCAÇÃO	0,00	0,00	0,00	0,00
12.365.0302.1035.0000	AQUISIÇÃO DE EQUIP. PARA UNIDADES ESCOLARES	0,00	2.206.711,87	0,00	2.206.711,87
12.365.0302.1036.0000	CONSTRUIR, AMPLIAR, RESTAURAR E EQUIPAR CRECHES	0,00	1.224.191,75	0,00	1.224.191,75
12.365.0302.2033.0000	MANUTENÇÃO DA SECRETARIA MUNICIPAL DE EDUCAÇÃO	0,00	0,00	260.000,00	260.000,00
12.365.0302.2111.0000	MANUTENÇÃO DO ENSINO INFANTIL - FUNDEB 30%	0,00	0,00	1.458.870,00	1.458.870,00
12.365.0302.2112.0000	MANUTENÇÃO DO ENSINO INFANTIL - FUNDEB 70%	0,00	0,00	8.741.146,39	8.741.146,39
12 365 0304	EDUCAÇÃO PRE-ESCOLAR	0,00	407.286,00	274.978,00	682.264,00
12.365.0304.1037.0000	CONSTRUIR, AMPLIAR, RESTAURAR E EQUIPAR PRÉ-ESCOLAS	0,00	407.286,00	0,00	407.286,00
12.365.0304.2121.0000	MANUTENÇÃO E ENCARGOS DO PRE-ESCOLAR - FUNDEB 30%	0,00	0,00	74.536,00	74.536,00
12.365.0304.2122.0000	ENCARGOS COM MAGISTERIO DO PRE-ESCOLAR - FUNDEB 70%	0,00	0,00	200.442,00	200.442,00
12 366	EDUCAÇÃO DE JOVENS E ADULTOS	0,00	0,00	1.288.199,00	1.288.199,00
12 366 0268	ERRADICAÇÃO DO ANALFABETISMO	0,00	0,00	1.254.699,00	1.254.699,00
12.366.0268.2116.0000	ENCARGOS COM A EDUCAÇÃO DE JOVENS E ADULTOS - FUNDEB 70%	0,00	0,00	462.242,00	462.242,00
12.366.0268.2155.0000	ENCARGOS COM A EDUCAÇÃO DE JOVENS E ADULTOS - FUNDEB 30%	0,00	0,00	792.457,00	792.457,00
12 366 0270	EDUCAÇÃO DE JOVENS E ADULTOS	0,00	0,00	33.500,00	33.500,00
12.366.0270.2036.0000	MANUTENÇÃO DA EDUCAÇÃO DE JOVENS E ADULTOS	0,00	0,00	33.500,00	33.500,00
12 367	EDUCAÇÃO ESPECIAL	0,00	0,00	65.300,00	65.300,00
12 367 0313	CURSO DE QUALIFICAÇÃO	0,00	0,00	15.300,00	15.300,00
12.367.0313.2041.0000	PROGRAMA DE FORMAÇÃO CONTINUADA	0,00	0,00	15.300,00	15.300,00
12 367 0322	EDUCAÇÃO PRECOCE	0,00	0,00	50.000,00	50.000,00
12.367.0322.2045.0000	MANUTENÇÃO DO ENSINO ESPECIAL E EXCEPCIONAL	0,00	0,00	50.000,00	50.000,00
13	CULTURA	0,00	86.000,00	2.455.500,00	2.541.500,00
13 392	DIFUSÃO CULTURAL	0,00	86.000,00	2.455.500,00	2.541.500,00
13 392 0336	AÇÃO CULTURAL	0,00	86.000,00	2.419.500,00	2.505.500,00
13.392.0336.1119.0000	CONST., REST., AMPLIAR E EQUIPAR CENTRO DE ARTESANATO	0,00	15.000,00	0,00	15.000,00
13.392.0336.1120.0000	CONSTRUÇÃO E RESTAURAÇÃO DA BIBLIOTECA PÚBLICA	0,00	15.000,00	0,00	15.000,00
13.392.0336.1121.0000	AQUISIÇÃO DE ACERVOS PARA BIBLIOTECA PÚBLICA	0,00	5.000,00	0,00	5.000,00
13.392.0336.1122.0000	AQUISIÇÃO DE EQUIPAMENTOS E MATERIAL PERMANENTE	0,00	16.000,00	0,00	16.000,00
13.392.0336.1123.0000	CONST.; REST.; AMPLIAR E EQUIPAR CENTRO DE ARTESANATO	0,00	20.000,00	0,00	20.000,00
13.392.0336.1124.0000	AQUISIÇÃO DE EQUIPAMENTOS E MATERIAL PERMANENTE	0,00	15.000,00	0,00	15.000,00
13.392.0336.2030.0000	MANUTENÇÃO DA BANDA DE MUSICA	0,00	0,00	50.000,00	50.000,00
13.392.0336.2042.0000	REALIZAÇÃO E PROMOÇÃO DE EVENTOS, FESTIVALS COMEMORATIVOS E CULTURAIS	0,00	0,00	2.125.000,00	2.125.000,00
13.392.0336.2196.0000	MANUTENÇÃO E ENCARGOS DA SECRETARIA	0,00	0,00	234.500,00	234.500,00
13.392.0336.2198.0000	MANUTENÇÃO E ENCARGOS COM FUNDO MUNICIPAL DE CULTURA	0,00	0,00	10.000,00	10.000,00
13 392 1005	JUVENTUDE E CIDADANIA	0,00	0,00	36.000,00	36.000,00
13.392.1005.2191.0000	VIABILIZAR O ACESSO DOS JOVENS À CULTURA, AO ESPORTE E AO LAZER	0,00	0,00	24.000,00	24.000,00
13.392.1005.2194.0000	VIABILIZAR O ACESSO DOS JOVENS À CULTURA, AO ESPORTE E AO LAZER	0,00	0,00	12.000,00	12.000,00



**PREFEITURA MUNICIPAL DE LUZILÂNDIA**

PRAÇA JOÃO JOSÉ FILHO, 330 - CNPJ:06554190/0001-75

Orçamento Programa - Exercício de 2026

Anexo 07

Página 8

Lei: 137, Data: 10/12/2025

**PROGRAMA DE TRABALHO DO GOVERNO  
DEMONSTRATIVO DE FUNÇÕES, SUBFUNÇÕES E PROGRAMAS  
POR PROJETOS, ATIVIDADES E OPERAÇÕES ESPECIAIS**  
(Inc.II, § 2º, Art.2º)

Código	Especificação	Operação Especial	Projetos	Atividades	Total
13	CULTURA	0,00	86.000,00	2.455.500,00	2.541.500,00
15	URBANISMO	0,00	1.146.035,00	5.315.000,00	6.461.035,00
15	451 INFRA-ESTRUTURA URBANA	0,00	968.035,00	70.000,00	1.036.035,00
15	451 0383 VIAS URBANAS	0,00	333.935,00	0,00	333.935,00
15.451.0383.1013.0000	CONSTRUÇÃO E RESTAURAÇÃO DE VIAS PÚBLICAS	0,00	98.300,00	0,00	98.300,00
15.451.0383.1039.0000	IMPLANTAÇÃO DE PAVIMENTAÇÃO DE VIAS PÚBLICAS	0,00	235.635,00	0,00	235.635,00
15	451 0384 MANUTENÇÃO DOS SERVIÇOS URBANOS	0,00	542.100,00	70.000,00	612.100,00
15.451.0384.1042.0000	CONSTRUÇÃO E REFORMA DE PRAÇAS, PARQUES, JARDINS E OUTROS LOG.PÚBLICOS	0,00	382.100,00	0,00	382.100,00
15.451.0384.1045.0000	CONSTRUÇÃO E RESTAURAÇÃO DE PRÉDIOS PÚBLICOS	0,00	125.000,00	0,00	125.000,00
15.451.0384.1047.0000	REFORMA E AMPLIAÇÃO DO TERMINAL RODOVIÁRIO	0,00	35.000,00	0,00	35.000,00
15.451.0384.2054.0000	MANUTENÇÃO E CONSERVAÇÃO DE CALÇAMENTOS	0,00	0,00	70.000,00	70.000,00
15	451 0647 DISTRIBUIÇÃO DE ENERGIA ELETRICA	0,00	90.000,00	0,00	90.000,00
15.451.0647.1016.0000	AMPLIAÇÃO DA REDE DE DISTRIBUIÇÃO DE ENERGIA ELETRICA	0,00	90.000,00	0,00	90.000,00
15	452 SERVIÇOS URBANOS	0,00	180.000,00	5.245.000,00	5.425.000,00
15	452 0371 LIMPEZA PÚBLICA	0,00	0,00	3.140.000,00	3.140.000,00
15.452.0371.2056.0000	MANUTENÇÃO DOS SERVIÇOS DE LIMPEZA PUBLICA	0,00	0,00	3.140.000,00	3.140.000,00
15	452 0384 MANUTENÇÃO DOS SERVIÇOS URBANOS	0,00	180.000,00	2.105.000,00	2.285.000,00
15.452.0384.1030.0000	CONSTRUÇÃO E RECUPERAÇÃO DE PONTES E PASSAGENS MOLHADAS	0,00	55.000,00	0,00	55.000,00
15.452.0384.1031.0000	CONSTRUÇÃO E RECUPERAÇÃO DE BARRAGENS	0,00	55.000,00	0,00	55.000,00
15.452.0384.1040.0000	AQUISIÇÃO DE IMÓVEIS	0,00	20.000,00	0,00	20.000,00
15.452.0384.1041.0000	AQUISIÇÃO DE VEÍCULO PARA A SECRETARIA DE OBRAS	0,00	50.000,00	0,00	50.000,00
15.452.0384.2037.0000	MANUTENÇÃO DO PLANO DIRETOR	0,00	0,00	15.000,00	15.000,00
15.452.0384.2055.0000	MANUTENÇÃO DA SEC. MUNICIPAL DE SERVIÇOS PUBLICOS	0,00	0,00	1.025.000,00	1.025.000,00
15.452.0384.2057.0000	MANUT. E CONS. DE PRAÇAS, PARQUES, JARDINS E OUTROS LOG.PÚBLICOS	0,00	0,00	170.000,00	170.000,00
15.452.0384.2058.0000	MANUTENÇÃO DOS SERVIÇOS DE ILUMINAÇÃO PUBLICA	0,00	0,00	760.000,00	760.000,00
15.452.0384.2075.0000	MANUTENÇÃO DOS CEMITÉRIOS E SERVIÇOS FUNERÁRIOS	0,00	0,00	80.000,00	80.000,00
15.452.0384.2204.0000	MANUTENÇÃO DA SECRETARIA MUNICIPAL DE OBRAS	0,00	0,00	55.000,00	55.000,00
16	HABITAÇÃO	0,00	100.000,00	0,00	100.000,00
16	481 HABITAÇÃO RURAL	0,00	100.000,00	0,00	100.000,00
16	481 0912 MELHORIA HABITACIONAL RURAL - MHR	0,00	100.000,00	0,00	100.000,00
16.481.0912.1043.0000	CONSTRUÇÃO E RESTAURAÇÃO DE MORADIAS POPULARES DE BAIXA RENDA	0,00	100.000,00	0,00	100.000,00
17	SANEAMENTO	0,00	320.000,00	595.000,00	915.000,00
17	511 SANEAMENTO BÁSICO RURAL	0,00	180.000,00	595.000,00	775.000,00
17	511 0410 ABASTECIMENTO E DISTRIBUIÇÃO D'ÁGUA	0,00	180.000,00	565.000,00	745.000,00
17.511.0410.1017.0000	CONSTRUÇÃO E AMPLIAÇÃO DA REDE DE ABASTECIMENTO D'ÁGUA	0,00	130.000,00	0,00	130.000,00
17.511.0410.1044.0000	CONSTRUÇÃO E RESTAURAÇÃO DE POÇOS, CHAFARIZES E CAIXAS D'ÁGUA	0,00	50.000,00	0,00	50.000,00
17.511.0410.2060.0000	MANUTENÇÃO DE POÇOS E CHAFARIZES PÚBLICOS	0,00	0,00	565.000,00	565.000,00
17	511 0912 MELHORIA HABITACIONAL RURAL - MHR	0,00	0,00	30.000,00	30.000,00
17.511.0912.2068.0000	PROGRAMA DE MELHORIA SANITARIA	0,00	0,00	30.000,00	30.000,00
17	512 SANEAMENTO BÁSICO URBANO	0,00	140.000,00	0,00	140.000,00

**PREFEITURA MUNICIPAL DE LUZILÂNDIA**

PRAÇA JOÃO JOSÉ FILHO, 330 - CNPJ:06554190/0001-75

Orçamento Programa - Exercício de 2026

Anexo 07

Página 9

Lei: 137, Data: 10/12/2025

**PROGRAMA DE TRABALHO DO GOVERNO  
 DEMONSTRATIVO DE FUNÇÕES, SUBFUNÇÕES E PROGRAMAS  
 POR PROJETOS, ATIVIDADES E OPERAÇÕES ESPECIAIS**

(Inc.II, § 2º, Art.2º)

Código	Especificação	Operação Especial	Projetos	Atividades	Total
17	SANEAMENTO	0,00	320.000,00	595.000,00	915.000,00
17 512	SANEAMENTO BÁSICO URBANO	0,00	140.000,00	0,00	140.000,00
17 512 0418	SANEAMENTO GERAL	0,00	50.000,00	0,00	50.000,00
17.512.0418.1046.0000	CONSTRUÇÃO E RESTAURAÇÃO DE ATERRO SANITÁRIO	0,00	50.000,00	0,00	50.000,00
17 512 0419	SISTEMA DE ESGOTO E DRENAGEM	0,00	20.000,00	0,00	20.000,00
17.512.0419.1020.0000	CONSTRUÇÃO E RESTAURAÇÃO DE GALERIAS E CANAIS DE DRENAGENS	0,00	20.000,00	0,00	20.000,00
17 512 0607	CONSTRUÇÃO DE ATERRO SANITÁRIO	0,00	70.000,00	0,00	70.000,00
17.512.0607.1019.0000	CONSTRUÇÃO E RESTAURAÇÃO DE ATERRO SANITÁRIO	0,00	70.000,00	0,00	70.000,00
18	GESTÃO AMBIENTAL	0,00	190.000,00	648.000,00	838.000,00
18 543	Recuperação de Áreas Degradadas	0,00	190.000,00	648.000,00	838.000,00
18 543 0562	PLANEJAMENTO ECOLÓGICO E AMBIENTAL	0,00	190.000,00	648.000,00	838.000,00
18.543.0562.1092.0000	CONSTRUÇÃO E REC. DE AÇUDES E BARRAGENS	0,00	190.000,00	0,00	190.000,00
18.543.0562.2020.0000	MANUTENÇÃO DA SECRETARIA MUN. DE MEIO AMBIENTE	0,00	0,00	545.000,00	545.000,00
18.543.0562.2032.0000	COORDENAÇÃO E FISCALIZAÇÃO DA EXEC. E CONTROLE DE POLÍTICA AMBIENTAL	0,00	0,00	35.000,00	35.000,00
18.543.0562.2184.0000	MANUTENÇÃO DO FUNDO MUN. DE MEIO AMBIENTE E RECURSOS HÍDRICOS	0,00	0,00	24.000,00	24.000,00
18.543.0562.2185.0000	COORDENAÇÃO E FISCALIZAÇÃO DA EXECUÇÃO E CONTROLE DE POLÍTICAS AMBIENTAIS	0,00	0,00	24.000,00	24.000,00
18.543.0562.2187.0000	CURSO DE QUALIFICAÇÃO E CONSCIENTIZAÇÃO DA CONSERVAÇÃO DO MEIO AMBIENTE	0,00	0,00	20.000,00	20.000,00
20	AGRICULTURA	0,00	205.000,00	467.500,00	672.500,00
20 605	ABASTECIMENTO	0,00	5.000,00	70.000,00	75.000,00
20 605 0514	APOIO AO PEQUENO AGRICULTOR RURAL	0,00	5.000,00	70.000,00	75.000,00
20.605.0514.1108.0000	AQUISIÇÃO DE EQUIP. PARA O FUNDO MUNICIPAL DE AGRICULTURA, PESCA E ABASTECIMENTO	0,00	5.000,00	0,00	5.000,00
20.605.0514.2102.0000	MANUTENÇÃO E CONSERVAÇÃO DE MATADOUROS, MERCADOS E FEIRAS	0,00	0,00	45.000,00	45.000,00
20.605.0514.2175.0000	MANUTENÇÃO DO FUNDO MUN. DE AGRICULTURA, PESCA E ABASTECIMENTO	0,00	0,00	15.000,00	15.000,00
20.605.0514.2176.0000	MANUTENÇÃO E INCENTIVO A PESCA	0,00	0,00	10.000,00	10.000,00
20 606	EXTENSÃO RURAL	0,00	80.000,00	47.500,00	127.500,00
20 606 0514	APOIO AO PEQUENO AGRICULTOR RURAL	0,00	80.000,00	47.500,00	127.500,00
20.606.0514.1048.0000	CONSTRUÇÃO E RECUPERAÇÃO DE CASA DE FARINHA	0,00	10.000,00	0,00	10.000,00
20.606.0514.1050.0000	AQUISIÇÃO DE TRATORES E IMPLEMENTOS AGRÍCOLAS	0,00	70.000,00	0,00	70.000,00
20.606.0514.2026.0000	APOIO A PRODUÇÃO AGRÍCOLA DAS HORTAS COMUNITARIAS	0,00	0,00	20.000,00	20.000,00
20.606.0514.2028.0000	PROMOÇÃO AO PEQUENO E MÉDIO PRODUTOR RURAL	0,00	0,00	5.000,00	5.000,00
20.606.0514.2093.0000	MANUTENÇÃO DA CASA DO HOMEM DO CAMPO	0,00	0,00	5.000,00	5.000,00
20.606.0514.2100.0000	MANUTENÇÃO E CONSERVAÇÃO DE CASA DE FARINHA	0,00	0,00	7.500,00	7.500,00
20.606.0514.2101.0000	MANUTENÇÃO E INCENTIVO A PESCA	0,00	0,00	10.000,00	10.000,00
20 607	IRRIGAÇÃO	0,00	0,00	5.000,00	5.000,00
20 607 0514	APOIO AO PEQUENO AGRICULTOR RURAL	0,00	0,00	5.000,00	5.000,00
20.607.0514.2028.0000	PROMOÇÃO AO PEQUENO E MÉDIO PRODUTOR RURAL	0,00	0,00	5.000,00	5.000,00
20 608	PROMOÇÃO DA PRODUÇÃO AGRÁRIA	0,00	120.000,00	345.000,00	465.000,00



**PREFEITURA MUNICIPAL DE LUZILÂNDIA**

PRAÇA JOÃO JOSÉ FILHO, 330 - CNPJ:06554190/0001-75

Orçamento Programa - Exercício de 2026

Anexo 07

Página 10

Lei: 137, Data: 10/12/2025

**PROGRAMA DE TRABALHO DO GOVERNO  
DEMONSTRATIVO DE FUNÇÕES, SUBFUNÇÕES E PROGRAMAS  
POR PROJETOS, ATIVIDADES E OPERAÇÕES ESPECIAIS**  
(Inc.II, § 2º, Art.2º)

Código	Especificação	Operação Especial	Projetos	Atividades	Total
<b>20</b>	<b>AGRICULTURA</b>	<b>0,00</b>	<b>205.000,00</b>	<b>467.500,00</b>	<b>672.500,00</b>
20	608 PROMOÇÃO DA PRODUÇÃO AGRÁRIA	0,00	120.000,00	345.000,00	465.000,00
20	608 0514 APOIO AO PEQUENO AGRICULTOR RURAL	0,00	70.000,00	345.000,00	415.000,00
20.608.0514.1049.0000	AQUISIÇÃO DE EQUIP. PARA A SEC. MUN. DE AGRICULTURA	0,00	70.000,00	0,00	70.000,00
20.608.0514.2027.0000	MANUTENÇÃO DO DEPARTAMENTO DE AGRICULTURA	0,00	0,00	335.000,00	335.000,00
20.608.0514.2175.0000	MANUTENÇÃO DO FUNDO MUN. DE AGRICULTURA, PESCA E ABASTECIMENTO	0,00	0,00	10.000,00	10.000,00
20	608 0696 DESENVOLVIMENTO RURAL	0,00	50.000,00	0,00	50.000,00
20.608.0696.1022.0000	INVESTIMENTOS NA PEQ. PROD. AGRÍCOLA E AGRICULTURA FAMILIAR	0,00	50.000,00	0,00	50.000,00
<b>23</b>	<b>COMERCIO E SERVIÇOS</b>	<b>0,00</b>	<b>15.000,00</b>	<b>30.000,00</b>	<b>45.000,00</b>
23	695 TURISMO	0,00	15.000,00	30.000,00	45.000,00
23	695 1006 DESENVOLVIMENTO ECONOMICO E TURISMO	0,00	15.000,00	30.000,00	45.000,00
23.695.1006.1125.0000	AQUISIÇÃO DE EQUIPAMENTOS E MATERIAL PERMANENTE	0,00	15.000,00	0,00	15.000,00
23.695.1006.2197.0000	APOIAR ATIVIDADES QUE VALORIZEM O TURISMO LOCAL	0,00	0,00	10.000,00	10.000,00
23.695.1006.2199.0000	MANUTENÇÃO E ENCARGOS COM FUNDO MUNICIPAL DE TURISMO	0,00	0,00	10.000,00	10.000,00
23.695.1006.2200.0000	APOIAR ATIVIDADES QUE VALORIZEM O TURISMO LOCAL	0,00	0,00	10.000,00	10.000,00
<b>24</b>	<b>COMUNICAÇÕES</b>	<b>0,00</b>	<b>70.000,00</b>	<b>40.000,00</b>	<b>110.000,00</b>
24	131 Comunicação Social	0,00	70.000,00	30.000,00	100.000,00
24	131 0019 PLANEJAMENTO GOVERNAMENTAL	0,00	70.000,00	30.000,00	100.000,00
24.131.0019.1102.0000	AQUISIÇÃO DE EQUIPAMENTOS PARA SECOM	0,00	40.000,00	0,00	40.000,00
24.131.0019.1103.0000	AQUISIÇÃO DE VEICULOS PARA SECOM	0,00	30.000,00	0,00	30.000,00
24.131.0019.2170.0000	MANUTENÇÃO DA SECRETARIA MUNICIPAL DE COMUNICAÇÃO SOCIAL - SECOM	0,00	0,00	30.000,00	30.000,00
24	722 Telecomunicações	0,00	0,00	10.000,00	10.000,00
24	722 0030 DIVULGAÇÃO E PUBLICIDADE	0,00	0,00	10.000,00	10.000,00
24.722.0030.2015.0000	MANUTENÇÃO DOS SERVIÇOS DE TRANSMISSÃO DOS SINAIS DE TV	0,00	0,00	10.000,00	10.000,00
<b>26</b>	<b>TRANSPORTE</b>	<b>0,00</b>	<b>104.300,00</b>	<b>2.426.065,65</b>	<b>2.530.365,65</b>
26	782 TRANSPORTE RODOVIÁRIO	0,00	104.300,00	2.426.065,65	2.530.365,65
26	782 0384 MANUTENÇÃO DOS SERVIÇOS URBANOS	0,00	0,00	20.000,00	20.000,00
26.782.0384.2098.0000	MANUTENÇÃO DO TERMINAL RODOVIARIO DO MUNICIPIO	0,00	0,00	20.000,00	20.000,00
26	782 0662 ADMINISTRAÇÃO DO DEPARTAMENTO	0,00	0,00	1.680.000,00	1.680.000,00
26.782.0662.2079.0000	MANUTENÇÃO DA SECRETARIA DE TRANSPORTES	0,00	0,00	695.000,00	695.000,00
26.782.0662.2094.0000	MANUTENÇÃO DOS VEICULOS DA FROTA MUNICIPAL	0,00	0,00	985.000,00	985.000,00
26	782 0663 ABERTURA E CONSERVAÇÃO DE RODOVIAS MUNICIPAIS	0,00	104.300,00	726.065,65	830.365,65
26.782.0663.1032.0000	CONSTRUÇÃO E RESTAURAÇÃO DE ESTRADAS E RODAGENS	0,00	104.300,00	0,00	104.300,00
26.782.0663.2043.0000	MANUTENÇÃO DO DEPARTAMENTO DE ESTRADAS	0,00	0,00	120.000,00	120.000,00
26.782.0663.2080.0000	MANUTENÇÃO E CONSERVAÇÃO DE VIAS PUBLICAS	0,00	0,00	80.000,00	80.000,00
26.782.0663.2081.0000	MANUTENÇÃO E CONSERVAÇÃO DE ESTRADAS, PONTES E BUEIROS	0,00	0,00	526.065,65	526.065,65
<b>27</b>	<b>DESPORTO E LAZER</b>	<b>0,00</b>	<b>290.000,00</b>	<b>980.000,00</b>	<b>1.270.000,00</b>
27	812 DESPORTO COMUNITÁRIO	0,00	290.000,00	980.000,00	1.270.000,00

**PREFEITURA MUNICIPAL DE LUZILÂNDIA**

PRAÇA JOÃO JOSÉ FILHO, 330 - CNPJ:06554190/0001-75

Orçamento Programa - Exercício de 2026

Anexo 07

Página 11

Lei: 137, Data: 10/12/2025

**PROGRAMA DE TRABALHO DO GOVERNO  
 DEMONSTRATIVO DE FUNÇÕES, SUBFUNÇÕES E PROGRAMAS  
 POR PROJETOS, ATIVIDADES E OPERAÇÕES ESPECIAIS**  
 (Inc.II, § 2º, Art.2º)

Código	Especificação	Operação Especial	Projetos	Atividades	Total
27	DESPORTO E LAZER	0,00	290.000,00	980.000,00	1.270.000,00
27	812 DESPORTO COMUNITÁRIO	0,00	290.000,00	980.000,00	1.270.000,00
27	812 0364 DESPORTO COMUNITÁRIO	0,00	290.000,00	850.000,00	1.140.000,00
27.812.0364.1054.0000	CONSTRUÇÃO E REFORMA DE QUADRA POLIESPORTIVA	0,00	200.000,00	0,00	200.000,00
27.812.0364.1091.0000	AQUISIÇÃO DE EQUIPAMENTOS PARA O DEPARTAMENTO DE ESPORTE	0,00	50.000,00	0,00	50.000,00
27.812.0364.1112.0000	CONSTRUÇÃO E REFORMA DE QUADRA POLIESPORTIVA	0,00	20.000,00	0,00	20.000,00
27.812.0364.1113.0000	AQUISIÇÃO DE EQUIPAMENTOS PARA O DEPARTAMENTO DE ESPORTE	0,00	20.000,00	0,00	20.000,00
27.812.0364.2044.0000	INCENTIVO A PRÁTICA DE ESPORTE NO MUNICÍPIO	0,00	0,00	345.000,00	345.000,00
27.812.0364.2161.0000	MANUT. E CONSERV. DE CAMPOS DE FUTEBOL E ESTADIO	0,00	0,00	180.000,00	180.000,00
27.812.0364.2162.0000	MANUTENÇÃO DO DEPARTAMENTO DE ESPORTE	0,00	0,00	185.000,00	185.000,00
27.812.0364.2180.0000	INCENTIVO A PRÁTICA DE ESPORTE NO MUNICÍPIO	0,00	0,00	35.000,00	35.000,00
27.812.0364.2181.0000	MAN. E CONSERV. DE CAMPOS DE FUTEBOL, QUADRAS DE ESPORTE E ESTADIO	0,00	0,00	30.000,00	30.000,00
27.812.0364.2182.0000	MANUTENÇÃO DO DEPARTAMENTO DE ESPORTE	0,00	0,00	40.000,00	40.000,00
27.812.0364.2183.0000	MAN. DO GINÁSIO POLIESPORTIVO E QUADRAS DE ESPORTES	0,00	0,00	35.000,00	35.000,00
27	812 0911 SEGUNDO TEMPO	0,00	0,00	130.000,00	130.000,00
27.812.0911.2125.0000	MANUTENÇÃO DO GINÁSIO POLIESPORTIVO E QUADRAS DE ESPORTES	0,00	0,00	130.000,00	130.000,00
28	ENCARGOS ESPECIAIS	1.405.739,35	0,00	0,00	1.405.739,35
28	843 Serviço da Dívida Interna	879.935,00	0,00	0,00	879.935,00
28	843 0027 SUPERVISÃO E COORDENAÇÃO GERAL	879.935,00	0,00	0,00	879.935,00
28.843.0027.2022.0000	ENCARGOS E SERVIÇOS COM A DÍVIDA INTERNA	879.935,00	0,00	0,00	879.935,00
28	846 Outros Encargos Especiais	525.804,35	0,00	0,00	525.804,35
28	846 0198 BENEFÍCIO PREVIDENCIÁRIO	525.804,35	0,00	0,00	525.804,35
28.846.0198.2025.0000	ENCARGOS COM PASEP	525.804,35	0,00	0,00	525.804,35
99	RESERVA DE CONTINGÊNCIA	1.441.000,00	0,00	0,00	1.441.000,00
99	999 RESERVA DE CONTINGÊNCIA	1.441.000,00	0,00	0,00	1.441.000,00
99	999 9999 RESERVA DE CONTINGÊNCIA	1.441.000,00	0,00	0,00	1.441.000,00
99.999.9999.2099.0000	RESERVA DE CONTINGÊNCIA	1.441.000,00	0,00	0,00	1.441.000,00
<b>TOTAL</b>		<b>2.846.739,35</b>	<b>11.488.638,01</b>	<b>139.664.622,64</b>	<b>154.000.000,00</b>

FERNANDA PINTO MARQUES:75560020397  
 20397

Assinado de forma digital por  
 FERNANDA PINTO  
 MARQUES:75560020397  
 Dados: 2025.12.12 11:08:53  
 -03'00'

FERNANDA PINTO MARQUES  
 PREFEITA MUNICIPAL  
 755.600.203-97

FRANCISCO JULIANO SOARES MONTE:93787979387  
 MONTE:93787979387

Assinado de forma digital por  
 FRANCISCO JULIANO SOARES  
 MONTE:93787979387  
 Dados: 2025.12.12 11:26:20  
 -03'00'

FRANCISCO JULIANO SOARES MONTE  
 CONTADOR CRC:10.707/O-6  
 937.879.793-87



**PREFEITURA MUNICIPAL DE LUZILANDIA**

PRAÇA JOÃO JOSÉ FILHO, 330 - CNPJ:06554190/0001-75

Orçamento Programa - Exercício de 2026

Anexo 08

Página 1

Lei: 137, Data: 10/12/2025

**DESPESA POR FUNÇÃO, SUBFUNÇÃO E PROGRAMAS  
CONFORME O VÍNCULO COM OS RECURSOS**

(Inc.II, § 2º, Art.2º)

Código	Especificação	Ordinário	Vinculado	Adm. Indireta	Total
<b>01</b>	<b>LEGISLATIVA</b>	<b>3.660.000,00</b>			<b>3.660.000,00</b>
01 031	AÇÃO LEGISLATIVA	3.660.000,00			3.660.000,00
01 031 0001	ENCARGOS COM O LEGISLATIVO	3.585.000,00			3.585.000,00
01 031 0006	ENCARGOS COM O JUDICIARIO	50.000,00			50.000,00
01 031 0744	CONTRIBUICOES	25.000,00			25.000,00
<b>04</b>	<b>ADMINISTRAÇÃO</b>	<b>12.143.222,07</b>	<b>1.899.700,00</b>		<b>14.042.922,07</b>
04 092	Representação Judicial e Extrajudicial	215.000,00			215.000,00
04 092 0006	ENCARGOS COM O JUDICIARIO	215.000,00			215.000,00
04 121	PLANEJAMENTO E ORÇAMENTO	1.894.000,00			1.894.000,00
04 121 0019	PLANEJAMENTO GOVERNAMENTAL	1.754.000,00			1.754.000,00
04 121 0744	CONTRIBUICOES	40.000,00			40.000,00
04 121 0900	REFORMAS DO PRÉDIO DA PREFEITURA	100.000,00			100.000,00
04 122	ADMINISTRAÇÃO GERAL	7.369.222,07	1.289.200,00		8.658.422,07
04 122 0019	PLANEJAMENTO GOVERNAMENTAL	6.655.222,07	1.289.200,00		7.944.422,07
04 122 0044	FORTALECIMENTO DA ATENÇÃO PRIMARIA À SAÚDE, GARANTINDO AO USUARIO E SERVIÇOS DE QUALIDADE	550.000,00			550.000,00
04 122 0514	APOIO AO PEQUENO AGRICULTOR RURAL	5.000,00			5.000,00
04 122 0601	TECNOLOGIA DA INFORMATICA E COORDENACAO DO SETOR	20.000,00			20.000,00
04 122 0604	FORTALECIMENTO E QUALIFICAÇÃO DA GESTÃO DO FINANCIAMENTO EM SAÚDE E DOS RECURSOS PROPRIO	10.000,00			10.000,00
04 122 1004	APERFEIÇOAMENTO DA GESTÃO ADMINISTRATIVA	67.000,00			67.000,00
04 122 1005	JUVENTUDE E CIDADANIA	62.000,00			62.000,00
04 123	ADMINISTRAÇÃO FINANCEIRA	630.000,00			630.000,00
04 123 0019	PLANEJAMENTO GOVERNAMENTAL	630.000,00			630.000,00
04 124	CONTROLE INTERNO	245.000,00			245.000,00
04 124 0028	SUPERVISAO E COORDENACÃO DA CONTROLADORIA - CGM	245.000,00			245.000,00
04 131	Comunicação Social	30.000,00			30.000,00
04 131 0019	PLANEJAMENTO GOVERNAMENTAL	30.000,00			30.000,00
04 181	Policimento	735.000,00	60.500,00		795.500,00
04 181 1002	APOIO A SEGURANÇA PUBLICA	735.000,00	60.500,00		795.500,00
04 182	Defesa Civil	60.000,00			60.000,00
04 182 1004	APERFEIÇOAMENTO DA GESTÃO ADMINISTRATIVA	60.000,00			60.000,00
04 271	Previdência Básica	480.000,00			480.000,00
04 271 0186	ADMINISTRACAO PREVIDENCIARIA	480.000,00			480.000,00
04 721	Comunicações Postais	60.000,00			60.000,00
04 721 0030	DIVULGAÇÃO E PUBLICIDADE	60.000,00			60.000,00
04 752	Energia Elétrica	425.000,00	550.000,00		975.000,00
04 752 0647	DISTRIBUIÇÃO DE ENERGIA ELETRICA	425.000,00	550.000,00		975.000,00
<b>08</b>	<b>ASSISTÊNCIA SOCIAL</b>	<b>3.153.788,44</b>	<b>4.194.083,30</b>		<b>7.347.871,74</b>
08 122	ADMINISTRAÇÃO GERAL	427.735,00	747.079,80		1.174.814,80
08 122 0561	SERVIÇOS SOCIAL	427.735,00	747.079,80		1.174.814,80
08 183	Informação e Inteligência	60.000,00			60.000,00
08 183 1003	ARTTICULAÇÃO, EMPUDERAMENTO FEMININO E ENFRENTAMENTO A VIOLENCIA CONTRA MULHERES	60.000,00			60.000,00
08 241	ASSISTÊNCIA AO IDOSO	65.219,00	26.620,00		91.839,00
08 241 0561	SERVIÇOS SOCIAL	65.219,00	26.620,00		91.839,00
08 243	ASSISTÊNCIA À CRIANÇA E AO ADOLESCENTE	264.000,00	578.805,15		842.805,15
08 243 0168	APOIO INTEGRADO A CRIANÇA E AO ADOLECENTE	240.000,00	578.805,15		818.805,15
08 243 1005	JUVENTUDE E CIDADANIA	24.000,00			24.000,00

**PREFEITURA MUNICIPAL DE LUZILÂNDIA**

PRAÇA JOÃO JOSÉ FILHO, 330 - CNPJ:06554190/0001-75

Orçamento Programa - Exercício de 2026

Anexo 08

Página 2

Lei: 137, Data: 10/12/2025

**DESPESA POR FUNÇÃO, SUBFUNÇÃO E PROGRAMAS  
CONFORME O VÍNCULO COM OS RECURSOS**

(Inc.II, § 2º, Art.2º)

Código	Especificação	Ordinário	Vinculado	Adm. Indireta	T o t a l
08 244	ASSISTÊNCIA COMUNITÁRIA	2.216.834,44	1.379.734,40		3.596.568,84
08 244 0172	ASSISTENCIA SOCIAL GERAL	5.000,00			5.000,00
08 244 0175	AUXILIO FINANCEIRO	40.000,00			40.000,00
08 244 0561	SERVIÇOS SOCIAL	2.101.834,44	1.379.734,40		3.481.568,84
08 244 0808	PROGRAMA DB HABITACAO POPULAR	70.000,00			70.000,00
08 245	SERVIÇOS SOCIOASSISTENCIAIS		1.461.843,95		1.461.843,95
08 245 0561	SERVIÇOS SOCIAL		1.461.843,95		1.461.843,95
08 422	Direitos Individuais, Coletivos e Difusos	120.000,00			120.000,00
08 422 1003	ARTTICULAÇÃO, EMPUDERAMENTO FEMININO E ENFRENTAMENTO A VIOLENCIA CONTRA MULHERES	120.000,00			120.000,00
<b>10</b>	<b>SAÚDE</b>	<b>50.000,00</b>	<b>25.107.281,19</b>		<b>25.157.281,19</b>
10 301	ATENÇÃO BÁSICA	50.000,00	23.427.860,30		23.477.860,30
10 301 0011	FORTELECIMENTO DA REDE DE ATENÇÃO MATERNO INFANTIL		30.000,00		30.000,00
10 301 0044	FORTELECIMENTO DA ATENÇÃO PRIMARIA À SAÚDE, GARANTINDO AO USUÁRIO E SERVIÇOS DE QUALIDADE		21.679.360,12		21.679.360,12
10 301 0046	IMPLEMENTAR A ATENÇÃO INTEGRAL NOS DIFERENTES CICLOS DE VIDA		30.000,00		30.000,00
10 301 0210	ASSISTENCIA MEDICA E HOSPITALAR		460.959,18		460.959,18
10 301 0604	FORTELECIMENTO E QUALIFICAÇÃO DA GESTÃO DO FINANCIAMENTO EM SAÚDE E DOS RECURSOS PROPRIO		584.620,00		584.620,00
10 301 0605	FORTELECIMENTO DA SAUDE MENTAL		642.921,00		642.921,00
10 301 0606	FORTELECIMENTO DA GESTÃO DO TRABALHO E EDUCAÇÃO PERMANENTE EM SAÚDE	50.000,00			50.000,00
10 302	ASSISTÊNCIA HOSPITALAR E AMBULATORIAL		735.700,38		735.700,38
10 302 0010	FORTELECIMENTO A REDE DE URGÊNCIA E EMERGENCIA		416.081,30		416.081,30
10 302 0044	FORTELECIMENTO DA ATENÇÃO PRIMARIA À SAÚDE, GARANTINDO AO USUARIO E SERVIÇOS DE QUALIDADE		319.619,08		319.619,08
10 303	SUPORTE PROFILÁTICO E TERAPÊUTICO		429.801,20		429.801,20
10 303 0204	FORTELECIMENTO DA POLITICA DE ASSISTÊNCIA FARMACÉUTICA		429.801,20		429.801,20
10 304	VIGILÂNCIA SANITÁRIA		40.000,00		40.000,00
10 304 0603	FORTELECIMENTO DA POLITICA DE VIGILÂNCIA EM SAÚDE		40.000,00		40.000,00
10 305	VIGILÂNCIA EPIDEMIOLÓGICA		473.919,31		473.919,31
10 305 0603	FORTELECIMENTO DA POLITICA DE VIGILÂNCIA EM SAÚDE		473.919,31		473.919,31
<b>12</b>	<b>EDUCAÇÃO</b>		<b>85.461.785,00</b>		<b>85.461.785,00</b>
12 361	ENSINO FUNDAMENTAL		69.246.466,99		69.246.466,99
12 361 0022	APOIO FINANCEIRO A ESTUDANTE		620.000,00		620.000,00
12 361 0023	MELHORIA E ACOMPANHAMENTO DO ENSINO FUNDAMENTAL		1.350.836,85		1.350.836,85
12 361 0025	MATERIAL DE APOIO PEDAGOGICO		40.000,00		40.000,00
12 361 0276	MANUTENÇÃO DO ENSINO FUNDAMENTAL		64.051.759,15		64.051.759,15
12 361 0277	TRANSPORTE ESCOLAR		2.477.662,99		2.477.662,99
12 361 0321	EDUCAÇÃO ESPECIAL		257.708,00		257.708,00
12 361 0342	ESCOLA PARA TODOS		289.500,00		289.500,00
12 361 0563	AQUISIÇÃO DE EQUIPAMENTOS		159.000,00		159.000,00
12 365	EDUCAÇÃO INFANTIL		14.861.819,01		14.861.819,01
12 365 0302	EDUCAÇÃO INFANTIL		14.179.555,01		14.179.555,01
12 365 0304	EDUCAÇÃO PRE-ESCOLAR		682.264,00		682.264,00
12 366	EDUCAÇÃO DE JOVENS E ADULTOS		1.288.199,00		1.288.199,00
12 366 0268	ERRADICAÇÃO DO ANALFABETISMO		1.254.699,00		1.254.699,00
12 366 0270	EDUCAÇÃO DE JOVENS E ADULTOS		33.500,00		33.500,00
12 367	EDUCAÇÃO ESPECIAL		65.300,00		65.300,00
12 367 0313	CURSO DE QUALIFICAÇÃO		15.300,00		15.300,00



**PREFEITURA MUNICIPAL DE LUZILÂNDIA**

PRAÇA JOÃO JOSÉ FILHO, 330 - CNPJ:06554190/0001-75

Orçamento Programa - Exercício de 2026

Anexo 08

Página 3

Lei: 137, Data: 10/12/2025

**DESPESA POR FUNÇÃO, SUBFUNÇÃO E PROGRAMAS  
CONFORME O VÍNCULO COM OS RECURSOS**

(Inc.II, § 2º, Art.2º)

Código	Especificação	Ordinário	Vinculado	Adm. Indireta	Total
12 367 0322	EDUCAÇÃO PRECOCE		50.000,00		50.000,00
13	CULTURA	2.151.000,00	390.500,00		2.541.500,00
13 392	DIFUSÃO CULTURAL	2.151.000,00	390.500,00		2.541.500,00
13 392 0336	AÇÃO CULTURAL	2.115.000,00	390.500,00		2.505.500,00
13 392 1005	JUVENTUDE E CIDADANIA	36.000,00			36.000,00
15	URBANISMO	5.015.000,00	1.446.035,00		6.461.035,00
15 451	INFRA-ESTRUTURA URBANA	250.000,00	786.035,00		1.036.035,00
15 451 0383	VIAS URBANAS	50.000,00	283.935,00		333.935,00
15 451 0384	MANUTENÇÃO DOS SERVIÇOS URBANOS	150.000,00	462.100,00		612.100,00
15 451 0647	DISTRIBUIÇÃO DE ENERGIA ELETRICA	50.000,00	40.000,00		90.000,00
15 452	SERVIÇOS URBANOS	4.765.000,00	660.000,00		5.425.000,00
15 452 0371	LIMPEZA PÚBLICA	3.140.000,00			3.140.000,00
15 452 0384	MANUTENÇÃO DOS SERVIÇOS URBANOS	1.625.000,00	660.000,00		2.285.000,00
16	HABITAÇÃO		100.000,00		100.000,00
16 481	HABITAÇÃO RURAL		100.000,00		100.000,00
16 481 0912	MELHORIA HABITACIONAL RURAL - MHR		100.000,00		100.000,00
17	SANEAMENTO	725.000,00	190.000,00		915.000,00
17 511	SANEAMENTO BÁSICO RURAL	665.000,00	110.000,00		775.000,00
17 511 0410	ABASTECIMENTO E DISTRIBUIÇÃO D'ÁGUA	635.000,00	110.000,00		745.000,00
17 511 0912	MELHORIA HABITACIONAL RURAL - MHR	30.000,00			30.000,00
17 512	SANEAMENTO BÁSICO URBANO	60.000,00	80.000,00		140.000,00
17 512 0418	SANEAMENTO GERAL		50.000,00		50.000,00
17 512 0419	SISTEMA DE ESGOTO E DRENAGEM	20.000,00			20.000,00
17 512 0607	CONSTRUÇÃO DE ATERRO SANITÁRIO	40.000,00	30.000,00		70.000,00
18	GESTÃO AMBIENTAL	838.000,00			838.000,00
18 543	Recuperação de Áreas Degradadas	838.000,00			838.000,00
18 543 0562	PLANEJAMENTO ECOLOGICO E AMBIENTAL	838.000,00			838.000,00
20	AGRICULTURA	572.500,00	100.000,00		672.500,00
20 605	ABASTECIMENTO	75.000,00			75.000,00
20 605 0514	APOIO AO PEQUENO AGRICULTOR RURAL	75.000,00			75.000,00
20 606	EXTENSÃO RURAL	57.500,00	70.000,00		127.500,00
20 606 0514	APOIO AO PEQUENO AGRICULTOR RURAL	57.500,00	70.000,00		127.500,00
20 607	IRRIGAÇÃO	5.000,00			5.000,00
20 607 0514	APOIO AO PEQUENO AGRICULTOR RURAL	5.000,00			5.000,00
20 608	PROMOÇÃO DA PRODUÇÃO AGRARIA	435.000,00	30.000,00		465.000,00
20 608 0514	APOIO AO PEQUENO AGRICULTOR RURAL	415.000,00			415.000,00
20 608 0696	DESENVOLVIMENTO RURAL	20.000,00	30.000,00		50.000,00
23	COMERCIO E SERVIÇOS	45.000,00			45.000,00
23 695	TURISMO	45.000,00			45.000,00
23 695 1006	DESENVOLVIMENTO ECONOMICO E TURISMO	45.000,00			45.000,00
24	COMUNICAÇÕES	110.000,00			110.000,00
24 131	Comunicação Social	100.000,00			100.000,00
24 131 0019	PLANEJAMENTO GOVERNAMENTAL	100.000,00			100.000,00
24 722	Telecomunicações	10.000,00			10.000,00
24 722 0030	DIVULGAÇÃO E PUBLICIDADE	10.000,00			10.000,00
26	TRANSPORTE	1.760.000,00	770.365,65		2.530.365,65

**PREFEITURA MUNICIPAL DE LUZILÂNDIA**

PRAÇA JOÃO JOSÉ FILHO, 330 - CNPJ:06554190/0001-75

Orçamento Programa - Exercício de 2026

Anexo 08

Página 4

Lei: 137, Data: 10/12/2025

**DESPESA POR FUNÇÃO, SUBFUNÇÃO E PROGRAMAS  
CONFORME O VÍNCULO COM OS RECURSOS**

(Inc.II, § 2º, Art.2º)

Código	Especificação	Ordinário	Vinculado	Adm. Indireta	T o t a l
26 782	TRANSPORTE RODOVIÁRIO	1.760.000,00	770.365,65		2.530.365,65
26 782 0384	MANUTENÇÃO DOS SERVIÇOS URBANOS	20.000,00			20.000,00
26 782 0662	ADMINISTRAÇÃO DO DEPARTAMENTO	1.075.000,00	605.000,00		1.680.000,00
26 782 0663	ABERTURA E CONSERVAÇÃO DE RODOVIAS MUNICIPAIS	665.000,00	165.365,65		830.365,65
<b>27</b>	<b>DESPORTO E LAZER</b>	<b>1.270.000,00</b>			<b>1.270.000,00</b>
27 812	DESPORTO COMUNITÁRIO	1.270.000,00			1.270.000,00
27 812 0364	DESPORTO COMUNITÁRIO	1.140.000,00			1.140.000,00
27 812 0911	SEGUNDO TEMPO	130.000,00			130.000,00
<b>28</b>	<b>ENCARGOS ESPECIAIS</b>	<b>1.300.000,00</b>	<b>105.739,35</b>		<b>1.405.739,35</b>
28 843	Serviço da Dívida Interna	785.000,00	94.935,00		879.935,00
28 843 0027	SUPERVISÃO E COORDENAÇÃO GERAL	785.000,00	94.935,00		879.935,00
28 846	Outros Encargos Especiais	515.000,00	10.804,35		525.804,35
28 846 0198	BENEFICIO PREVIDENCIARIO	515.000,00	10.804,35		525.804,35
<b>99</b>	<b>RESERVA DE CONTINGÊNCIA</b>	<b>1.441.000,00</b>			<b>1.441.000,00</b>
99 999	RESERVA DE CONTINGÊNCIA	1.441.000,00			1.441.000,00
99 999 9999	RESERVA DE CONTINGÊNCIA	1.441.000,00			1.441.000,00
<b>TOTAL</b>		<b>34.234.510,51</b>	<b>119.765.489,49</b>	<b>0,00</b>	<b>154.000.000,00</b>

FERNANDA PINTO Assinado de forma digital por  
 FERNANDA PINTO  
 MARQUES:7556002 MARQUES:75560020397  
 Dados: 2025.12.12 11:09:31  
 0397 -03'00'

FERNANDA PINTO MARQUES  
 PREFEITA MUNICIPAL  
 755.600.203-97

FRANCISCO JULIANO Assinado de forma digital por  
 FRANCISCO JULIANO SOARES  
 SOARES MONTE:93787979387  
 MONTE:93787979387 Dados: 2025.12.12 11:27:08  
 -03'00'

FRANCISCO JULIANO SOARES MONTE  
 CONTADOR CRC:10.707/O-6  
 937.879.793-87



**PREFEITURA MUNICIPAL DE LUZILÂNDIA**

PRAÇA JOÃO JOSÉ FILHO, 330 - CNPJ:06554190/0001-75

Orçamento Programa - Exercício de 2026  
Anexo 09  
Página 1

**DEMONSTRATIVO DAS DESPESAS POR ORGÃO E FUNÇÕES DE GOVERNO**

(Inc.II, § 2º, Art.2º)

Lei: 137, Data: 10/12/2025

Orgão:	01 01	CÂMARA MUNICIPAL DE LUZILÂNDIA	Valor
Função	01	LEGISLATIVA	3.660.000,00
Orgão:	02 01	GABINETE DO PREFEITO	Valor
Função	04	ADMINISTRAÇÃO	1.310.000,00
Orgão:	02 02	GABINETE DO VICE-PREFEITO	Valor
Função	04	ADMINISTRAÇÃO	190.000,00
Orgão:	02 03	CONTROLADORIA GERAL DO MUNICÍPIO - CGM	Valor
Função	04	ADMINISTRAÇÃO	245.000,00
Orgão:	02 04	SECRETARIA MUNICIPAL DE FINANÇAS	Valor
Função	04	ADMINISTRAÇÃO	1.264.000,00
Orgão:	02 05	SECRETARIA MUNICIPAL DE ADMINISTRAÇÃO	Valor
Função	04	ADMINISTRAÇÃO	9.215.422,07
Função	24	COMUNICAÇÕES	10.000,00
Função	28	ENCARGOS ESPECIAIS	1.405.739,35
Função	99	RESERVA DE CONTINGÊNCIA	1.441.000,00
Orgão:	02 06	SECRETARIA MUNICIPAL DE AÇÃO SOCIAL E CIDADANIA	Valor
Função	08	ASSISTÊNCIA SOCIAL	7.143.871,74
Orgão:	02 07	SECRETARIA MUNICIPAL DE EDUCAÇÃO	Valor
Função	12	EDUCAÇÃO	85.461.785,00
Orgão:	02 08	SECRETARIA MUNICIPAL DE SAÚDE E SANEAMENTO	Valor
Função	04	ADMINISTRAÇÃO	560.000,00
Função	10	SAÚDE	25.157.281,19
Função	17	SANEAMENTO	120.000,00
Orgão:	02 09	SECRETARIA MUNICIPAL DE OBRAS, HABITAÇÃO E URBANISMO	Valor
Função	15	URBANISMO	1.286.035,00
Função	16	HABITAÇÃO	100.000,00
Função	17	SANEAMENTO	795.000,00
Função	26	TRANSPORTE	750.365,65
Orgão:	02 10	SECRETARIA MUNICIPAL DE AGRICULTURA, PESCA E ABASTECIMENTO	Valor
Função	04	ADMINISTRAÇÃO	5.000,00
Função	20	AGRICULTURA	672.500,00
Orgão:	02 11	SECRETARIA MUNICIPAL DE TRANSPORTE	Valor

**PREFEITURA MUNICIPAL DE LUZILÂNDIA**

PRAÇA JOÃO JOSÉ FILHO, 330 - CNPJ:06554190/0001-75

Orçamento Programa - Exercício de 2026

Anexo 09

Página 2

**DEMONSTRATIVO DAS DESPESAS POR ORGÃO E FUNÇÕES DE GOVERNO**

(Inc.II, § 2º, Art.2º)

Lei: 137, Data: 10/12/2025

Orgão:	Função	Descrição	Valor
02 11		SECRETARIA MUNICIPAL DE TRANSPORTE	
	26	TRANSPORTE	1.780.000,00
02 12		SECRETARIA MUNICIPAL DE SEGURANÇA, DEFESA E TRANSITO	
	04	ADMINISTRAÇÃO	855.500,00
02 13		SECRETARIA MUNICIPAL DE DESPORTO E LAZER	
	27	DESPORTO E LAZER	1.270.000,00
02 14		SECRETARIA MUNICIPAL DE MEIO AMBIENTE E RECURSOS HIDRICOS	
	18	GESTÃO AMBIENTAL	838.000,00
02 15		SECRETARIA MUNICIPAL DE COMUNICAÇÃO SOCIAL - SECOM	
	04	ADMINISTRAÇÃO	25.000,00
	24	COMUNICAÇÕES	100.000,00
02 16		SECRETARIA MUNICIPAL DE PLANEJAMENTO - SEMPLAN	
	04	ADMINISTRAÇÃO	155.000,00
02 17		SECRETARIA MUN. DE POLITICAS PÚBLICAS PARA AS MULHERES-SMPM	
	04	ADMINISTRAÇÃO	89.000,00
	08	ASSISTÊNCIA SOCIAL	180.000,00
02 18		SEC. MUN. DE JUVENTUDE E COMBATE AS DROGAS	
	04	ADMINISTRAÇÃO	129.000,00
	08	ASSISTÊNCIA SOCIAL	24.000,00
	13	CULTURA	36.000,00
02 19		SECRETARIA MUNICIPAL DE SERVIÇOS PÚBLICOS	
	15	URBANISMO	5.175.000,00
02 20		SECRETARIA MUNICIPAL DE CULTURA E TURISMO	
	13	CULTURA	2.505.500,00
	23	COMERCIO E SERVIÇOS	45.000,00
<b>TOTAL GERAL</b>			<b>154.000.000,00</b>

**RESUMO DO TOTAL ORÇADO POR ORGÃO**

01 01	CÂMARA MUNICIPAL DE LUZILÂNDIA	3.660.000,00
02 01	GABINETE DO PREFEITO	1.310.000,00
02 02	GABINETE DO VICE-PREFEITO	190.000,00



**PREFEITURA MUNICIPAL DE LUZILANDIA**

PRAÇA JOÃO JOSÉ FILHO, 330 - CNPJ:06554190/0001-75

Orçamento Programa - Exercício de 2026

Anexo 09

Página 3

**DEMONSTRATIVO DAS DESPESAS POR ORGÃO E FUNÇÕES DE GOVERNO**

(Inc.II, § 2º, Art.2º)

Lei: 137, Data: 10/12/2025

02 03	CONTROLADORIA GERAL DO MUNICIPIO - CGM	245.000,00
02 04	SECRETARIA MUNICIPAL DE FINANÇAS	1.264.000,00
02 05	SECRETARIA MUNICIPAL DE ADMINISTRAÇÃO	12.072.161,42
02 06	SECRETARIA MUNICIPAL DE AÇÃO SOCIAL E CIDADANIA	7.143.871,74
02 07	SECRETARIA MUNICIPAL DE EDUCAÇÃO	85.461.785,00
02 08	SECRETARIA MUNICIPAL DE SAÚDE E SANEAMENTO	25.837.281,19
02 09	SECRETARIA MUNICIPAL DE OBRAS, HABITAÇÃO E URBANISMO	6.461.035,00
02 10	SECRETARIA MUNICIPAL DE AGRICULTURA, PESCA E ABASTECIMENTO	672.500,00
02 11	SECRETARIA MUNICIPAL DE TRANSPORTE	1.780.000,00
02 12	SECRETARIA MUNICIPAL DE SEGURANÇA, DEFESA E TRANSITO	855.500,00
02 13	SECRETARIA MUNICIPAL DE DESPORTO E LAZER	1.270.000,00
02 14	SECRETARIA MUNICIPAL DE MEIO AMBIENTE E RECURSOS HÍDRICOS	838.000,00
02 15	SECRETARIA MUNICIPAL DE COMUNICAÇÃO SOCIAL - SECOM	125.000,00
02 16	SECRETARIA MUNICIPAL DE PLANEJAMENTO - SEMPLAN	155.000,00
02 17	SECRETARIA MUN. DE POLITICAS PÚBLICAS PARA AS MULHERES - SES-MULHER	239.000,00
02 18	SEC. MUN. DE JUVENTUDE E COMBATE AS DROGAS	189.000,00
02 19	SECRETARIA MUNICIPAL DE SERVIÇOS PÚBLICOS	5.175.000,00
02 20	SECRETARIA MUNICIPAL DE CULTURA E TURISMO	2.550.500,00
<b>TOTAL</b>		<b>154.000.000,00</b>

**RESUMO DO TOTAL ORÇADO POR FUNÇÃO**

01	LEGISLATIVA	3.660.000,00
04	ADMINISTRAÇÃO	14.042.922,07
08	ASSISTÊNCIA SOCIAL	7.347.871,74
10	SAÚDE	25.157.281,19
12	EDUCAÇÃO	85.461.785,00
13	CULTURA	2.541.500,00
15	URBANISMO	6.461.035,00
16	HABITAÇÃO	100.000,00
17	SANEAMENTO	915.000,00
18	GESTÃO AMBIENTAL	838.000,00
20	AGRICULTURA	672.500,00
23	COMERCIO E SERVIÇOS	45.000,00
24	COMUNICAÇÕES	110.000,00
26	TRANSPORTE	2.530.365,65
27	DESPORTO E LAZER	1.270.000,00
28	ENCARGOS ESPECIAIS	1.405.739,35
99	RESERVA DE CONTINGÊNCIA	1.441.000,00
<b>TOTAL</b>		<b>154.000.000,00</b>

FERNANDA PINTO MARQUES:75560020397  
Assinado de forma digital por FERNANDA PINTO MARQUES:75560020397  
Dados: 2025.12.12 11:10:02 -03'00'

FERNANDA PINTO MARQUES  
PREFEITA MUNICIPAL  
755.600.203-97

FRANCISCO JULIANO SOARES MONTE:93787979387  
Assinado de forma digital por FRANCISCO JULIANO SOARES MONTE:93787979387  
Dados: 2025.12.12 11:27:52 -03'00'

FRANCISCO JULIANO SOARES MONTE  
CONTADOR CRC:10.707/O-6  
937.879.793-87

**PREFEITURA MUNICIPAL DE LUZILÂNDIA**  
 PRAÇA JOÃO JOSÉ FILHO, 330 - CNPJ:06554190/0001-75

Orçamento Programa - Exercício de 2026

**SEGURIDADE SOCIAL**

Anexo 11

Página 1

Lei: 137, Data: 10/12/2025

Código	Especificação	Categoria	Função
<b>08</b>	<b>ASSISTÊNCIA SOCIAL</b>		<b>7.347.871,74</b>
3.1.90.04.00	CONTRATAÇÃO POR TEMPO DETERMINADO	216.837,40	
3.1.90.11.00	VENCIMENTOS E VANTAGENS FIXAS - PESSOAL CIVIL	447.685,00	
3.1.90.13.00	OBRIGAÇÕES PATRONAIS	40.994,80	
3.1.90.16.00	OUTRAS DESPESAS VARIÁVEIS - PESSOAL CIVIL	24.224,20	
3.1.90.91.00	SENTENÇAS JUDICIAIS	13.043,80	
3.1.90.92.00	DESPESAS DE EXERCÍCIOS ANTERIORES	5.000,00	
3.3.50.41.00	CONTRIBUIÇÕES	40.000,00	
3.3.50.43.00	SUBVENÇÕES SOCIAIS	5.000,00	
3.3.90.04.00	CONTRATAÇÃO POR TEMPO DETERMINADO	160.000,00	
3.3.90.08.00	OUTROS BENEFÍCIOS ASSISTENCIAIS DO SERVIDOR E	5.000,00	
3.3.90.14.00	DIÁRIAS - CIVIL	61.585,00	
3.3.90.30.00	MATERIAL DE CONSUMO	1.500.888,20	
3.3.90.32.00	MATERIAL, BEM OU SERVIÇO PARA DISTRIBUIÇÃO GR/	533.172,60	
3.3.90.33.00	PASSAGENS E DESPESAS COM LOCOMOÇÃO	5.000,00	
3.3.90.36.00	OUTROS SERVIÇOS DE TERCEIROS - PESSOA FÍSICA	1.610.047,55	
3.3.90.39.00	OUTROS SERVIÇOS DE TERCEIROS - PESSOA JURÍDICA	1.194.024,60	
3.3.90.40.00	SERVIÇOS DE TECNOLOGIA DA INFORMAÇÃO E COMU	75.809,20	
3.3.90.48.00	OUTROS AUXÍLIOS FINANCEIROS A PESSOAS FÍSICAS	464.208,55	
3.3.90.92.00	DESPESAS DE EXERCÍCIOS ANTERIORES	23.043,80	
3.3.90.93.00	INDENIZAÇÕES E RESTITUIÇÕES	3.726,80	
4.4.90.51.00	OBRAS E INSTALAÇÕES	504.728,00	
4.4.90.52.00	EQUIPAMENTOS E MATERIAL PERMANENTE	413.852,24	
<b>10</b>	<b>SAÚDE</b>		<b>25.157.281,19</b>
3.1.90.04.00	CONTRATAÇÃO POR TEMPO DETERMINADO	3.877.515,09	
3.1.90.11.00	VENCIMENTOS E VANTAGENS FIXAS - PESSOAL CIVIL	6.950.981,51	
3.1.90.13.00	OBRIGAÇÕES PATRONAIS	885.678,86	
3.1.90.16.00	OUTRAS DESPESAS VARIÁVEIS - PESSOAL CIVIL	168.199,68	
3.1.90.91.00	SENTENÇAS JUDICIAIS	2.236,08	
3.1.90.92.00	DESPESAS DE EXERCÍCIOS ANTERIORES	75.467,70	
3.3.90.14.00	DIÁRIAS - CIVIL	122.798,06	
3.3.90.30.00	MATERIAL DE CONSUMO	6.333.554,25	
3.3.90.33.00	PASSAGENS E DESPESAS COM LOCOMOÇÃO	93.170,00	
3.3.90.36.00	OUTROS SERVIÇOS DE TERCEIROS - PESSOA FÍSICA	3.090.690,22	
3.3.90.39.00	OUTROS SERVIÇOS DE TERCEIROS - PESSOA JURÍDICA	2.097.084,30	
3.3.90.40.00	SERVIÇOS DE TECNOLOGIA DA INFORMAÇÃO E COMU	93.170,00	
3.3.90.48.00	OUTROS AUXÍLIOS FINANCEIROS A PESSOAS FÍSICAS	148.170,00	
3.3.90.91.00	SENTENÇAS JUDICIAIS	38.758,72	
3.3.90.92.00	DESPESAS DE EXERCÍCIOS ANTERIORES	51.057,16	
4.4.90.51.00	OBRAS E INSTALAÇÕES	368.680,00	
4.4.90.52.00	EQUIPAMENTOS E MATERIAL PERMANENTE	760.069,56	
<b>TOTAL</b>			<b>32.505.152,93</b>

FERNANDA PINTO MARQUES:75560020397  
 20397  
 Assinado de forma digital por FERNANDA PINTO MARQUES:75560020397  
 Dados: 2025.12.12 11:10:29 -03'00'

FERNANDA PINTO MARQUES  
 PREFEITA MUNICIPAL  
 755.600.203-97

FRANCISCO JULIANO SOARES MONTE:93787979387  
 Assinado de forma digital por FRANCISCO JULIANO SOARES MONTE:93787979387  
 Dados: 2025.12.12 11:28:35 -03'00'

FRANCISCO JULIANO SOARES MONTE  
 CONTADOR CRC:10.707/O-6  
 937.879.793-87