

ICP Brasil

Carimbo do Tempo

Certificação digital que mostra o horário exato da publicação, tal como sua inalterabilidade e legitimidade.



**Instituto
Verificador de
Comunicação**



Com Auditoria diária de tudo que é publicado, mostramos seriedade e transparência com os atos públicos.

ISSN

ISSN International Standard Serial Number

Seguimos os padrões Internacionais de Publicação. Com Registro próprio na edição digital e impressa.

*Estamos de acordo com a Instrução Normativa TCE/PI 003-18



www.diariooficialdosmunicipios.org

Id:12527A7B96D59789



PREFEITURA MUNICIPAL DE RIACHO FRIO
Endereço: Antônio Mascarenhas, s/n, Centro CEP.: 64975-000
CNPJ: 01.612.606/0001-40
E-mail: pmriachofrio1@gmail.com



PREFEITURA MUNICIPAL DE RIACHO FRIO
Endereço: Antônio Mascarenhas, s/n, Centro CEP.: 64975-000
CNPJ: 01.612.606/0001-40
E-mail: pmriachofrio1@gmail.com

LEI 175/2025 DE 22 DE DEZEMBRO DE 2025

EMENTA: ESTIMA A RECEITA E FIXA AS DESPESAS DA ADMINISTRAÇÃO DIRETA E INDIRETA NO MUNICÍPIO DE RIACHO FRIO PARA O EXERCÍCIO DE 2026.

O PREFEITO MUNICIPAL RIACHO FRIO, usando de suas atribuições que lhe são conferidas pela Constituição Federal e pela Lei Orgânica deste Município, FAZ SABER que a Câmara Municipal aprovou e ele sanciona a seguinte Lei.

DO ORÇAMENTO DO MUNICÍPIO DISPOSIÇÕES PRELIMINARES

Art. 1º - Esta Lei estima a receita e fixa a despesa do Município de Riacho Frio, para o exercício financeiro de 2026, em R\$ 69.000.000,00 (sessenta e nove milhões de reais), nos termos do art. 165, § 5º, da Constituição Federal, da Lei Complementar nº 101/00 e da Lei de Diretrizes Orçamentárias nº 168 /2025 para o exercício de 2026.

I - O Orçamento Fiscal referente ao Poder Executivo e o Poder Legislativo do Município, seus fundos, órgãos e entidades da administração direta e indireta, inclusive fundações mantidas e instituídas pelo poder público no valor de R\$ 58.431.398,67 (Cinquenta e oito milhões quatrocentos e trinta e um mil trezentos e noventa e oito reais e sessenta e sete centavos).

II - O Orçamento da Seguridade Social, abrangendo todas as entidades e órgãos a ela vinculados, da administração direta e indireta, bem como os fundos e fundações instituídos e mantidos pelo poder público no valor de R\$ 10.568.601,33 (Dez milhões, quinhentos e sessenta e oito mil, seiscentos e um reais e trinta e três centavos).

Art. 2º - Integram a Lei do Orçamento segundo o art. 2º § 1º da Lei nº 4.320 de 17 de março de 1.964, os seguintes anexos:

- ♦ Sumário geral da receita por fontes e da despesa por funções do Governo;
- ♦ Quadro demonstrativo da Receita e da Despesa segundo as Categorias Econômicas, na forma do Anexo I;
- ♦ Quadro discriminativo da receita por fontes e respectiva legislação;
- ♦ Quadro das dotações por órgãos do Governo e da Administração.

CAPÍTULO I DOS ORÇAMENTOS FISCAL E DA SEGURIDADE SOCIAL.

SEÇÃO I

ESTIMATIVA DA RECEITA

Art. 3º - A Receita total é estimada em R\$ 69.000.000,00 (sessenta e nove milhões reais) e serão realizadas mediante a arrecadação de tributos, outras receitas correntes e de capital, na forma da legislação em vigor, discriminada nos quadros anexos com os seguintes desdobramentos:

RECEITAS CORRENTES	R\$	64.479.885,35
Impostos, taxas e contribuições	R\$	2.533.661,02
Receita Patrimonial	R\$	176.234,28
Receita Agropecuária	R\$	0,00
Receita de Contribuição	R\$	240.360,00
Receita Industrial	R\$	0,00
Receita de Serviços	R\$	0,00
Transferências Correntes	R\$	65.705.989,98
Outras Receitas Correntes	R\$	50.000,00
DEDUÇÕES DE RECEITAS	R\$	-4.226.359,93
RECEITAS DE CAPITAL	R\$	4.520.114,65
Operações de Créditos	R\$	3.133.000,00
Alienação de Bens	R\$	20.715,20
Transferências de Capital	R\$	1.366.399,45
Outras Receitas de Capital	R\$	0,00
RECEITAS INTRA-ORÇAMENTÁRIAS	R\$	0,00
TOTAL DA RECEITA	R\$	69.000.000,00

SEÇÃO II

DA FIXAÇÃO DA DESPESA

Art. 4º - O Valor total da fixação da despesa é igual ao da previsão da Receita, cumprindo assim, o Princípio do Equilíbrio Orçamentário, a qual será realizada segundo a apresentação dos anexos integrantes desta Lei, obedecendo à classificação institucional, funcional-programática, distribuídas da seguinte maneira:

(Continua na próxima página)



ISSN 2527-1911 (Impresso)
ISSN 2594-7923 (Online)

Direção Geral: Bel. José Luiz de PAIVA IGREJA
Dir. Executivo: Mara Luciana
Dir. Administrativo: Maria Soares
Chefe de Redação: Vanderlei Silva
Dptº de Publicações Legais: Jéssica Sousa

Rua Gov. Raimundo Artur de Vasconcelos, nº 173
Ed. Ana Cecília - salas 201 / 206 - Teresina - PI • Cep. 64000-450
Fone: (86) 3226-1930 • (86) 3301-1700
Email: atendimento@dompi.com.br
Envio de documentos: app.diariooficialdosmunicipios.org:8086/controlpublicacao/





PREFEITURA MUNICIPAL DE RIACHO FRIO
Endereço: Antônio Mascarenhas, s/n, Centro CEP.: 64975-000
CNPJ: 01.612.606/0001-40
E-mail: pmriachofrio1@gmail.com

I - DESPESA POR CLASSIFICAÇÃO INSTITUCIONAL

01.01.00 – CÂMARA MUNICIPAL	R\$	1.800.000,00
02.01.00 – GABINETE DO PREFEITO	R\$	1.127.863,10
02.02.00 – CONTROLADORIA GERAL MUNICÍPIO - CGM	R\$	19.172,43
02.03.00 – ASSESSORIA JURÍDICA DE GOVERNO	R\$	72.26,52
02.04.00 – SECRETARIA MUNICIPAL DE ADMINISTRAÇÃO E PLANEJAMENTO	R\$	7.271.200,32
02.05.00 – SECRETARIA DE FINANÇAS	R\$	559.701,56
02.06.00 – SECRETARIA MUNICIPAL DE SAÚDE E SANEAMENTO	R\$	659.945,55
02.06.01 – FUNDO MUNICIPAL DE SAÚDE	R\$	8.245.112,22
02.07.00 – SECRETARIA MUNICIPAL DE EDUCAÇÃO	R\$	8.046.062,08
02.07.01 – PROGRAMAS ESPECIAIS DA EDUCAÇÃO	R\$	2.426.610,32
02.07.02 – FUNDEB	R\$	29.034.785,19
02.08.00 – SECRETARIA MUNICIPAL DE CULTURA, TURISMO, ESPORTE E LAZER	R\$	373.080,22
02.09.00 – SECRETARIA MUNICIPAL DE ASSISTÊNCIA SOCIAL	R\$	374.262,49
02.09.01 – FUNDO MUNICIPAL DE ASSISTÊNCIA SOCIAL	R\$	1.289.281,07
02.10.00 – SEC. MUNIC. DE OBRAS, SERVIÇOS URBANOS E INFRA-ESTRUTURA	R\$	7.181.918,24
02.11.00 – SECRETARIA MUNICIPAL DE DESENVOLVIMENTO RURAL	R\$	351.905,24
02.12.00 – SECRETARIA MUNICIPAL DE MEIO AMBIENTE E RECURSOS	R\$	166.373,45
TOTAL	R\$	69.000.000,00

I - DESPESA POR FUNÇÃO DE GOVERNO

01 – LEGISLATIVA	R\$	1.800.000,00
02 – JUDICIÁRIA	R\$	0,00
03 – ESSENCIAL A JUSTIÇA	R\$	0,00
04 – ADMINISTRAÇÃO	R\$	7.667.384,77
05 – DEFESA NACIONAL	R\$	0,00
06 – SEGURANÇA PÚBLICA	R\$	0,00
07 – RELAÇÕES EXTERIORES	R\$	0,00
08 – ASSISTÊNCIA SOCIAL	R\$	1.663.543,56
09 – PREVIDÊNCIA SOCIAL	R\$	0,00
10 – SAÚDE	R\$	8.905.057,77
11 – TRABALHO	R\$	0,00
12 – EDUCAÇÃO	R\$	39.507.457,59
13 – CULTURA	R\$	230.758,08
14 – DIREITOS A CIDADANIA	R\$	116.797,47
15 – URBANISMO	R\$	5.022.653,96
16 – HABITACAO	R\$	0,00



PREFEITURA MUNICIPAL DE RIACHO FRIO
Endereço: Antônio Mascarenhas, s/n, Centro CEP.: 64975-000
CNPJ: 01.612.606/0001-40
E-mail: pmriachofrio1@gmail.com

17 – SANEAMENTO	R\$	232.802,85
18 – GESTÃO AMBIENTAL	R\$	135.794,04
19 – CIÊNCIA E TECNOLOGIA	R\$	0,00
20 – AGRICULTURA	R\$	328.325,45
21 – ORGANIZAÇÃO AGRÁRIA	R\$	0,00
22 – INDÚSTRIA	R\$	0,00
23 – COMÉRCIO E SERVIÇOS	R\$	0,00
24 – COMUNICAÇÕES	R\$	31.197,01
25 – ENERGIA	R\$	363.000,00
26 – TRANSPORTE	R\$	1.752.546,15
27 – ESPORTE E LAZER	R\$	222.402,14
28 – ENCARGOS ESPECIAIS	R\$	537.609,89
99 – RESERVA DE CONTINGÊNCIA	R\$	282.669,27
DESPESA INTRA ORÇAMENTÁRIA (PREVIDÊNCIA SOCIAL RPPS)	R\$	0,00
TOTAL DA DESPESA	R\$	69.000.000,00

Art. 5º - Em conformidade com a Lei de Responsabilidade Fiscal - LRF foi destinado para Reserva de Contingência o valor de R\$ 282.669,27 (Duzentos e oitenta e dois mil e sete centavos) que corresponde ao percentual de 0,44% da Receita Corrente Líquida as quais serão destinados ao atendimento dos passivos contingentes, intempéries, outros riscos e eventos fiscais imprevistos.

Art. 6º - Na hipótese de não utilização da reserva de contingência nos fins previsto no art. 5º, inciso III, alínea "b" da Lei Complementar Federal nº 101, de 04 de maio de 2000, até 31 de agosto de 2026, a dotação correspondente poderá ser anulada para abertura de créditos Adicionais.

CAPÍTULO II

DAS AUTORIZAÇÕES DO PODER EXECUTIVO

Art. 7º - Fica o Poder Executivo na forma do art. 167, incisos V a VIII da Constituição Federal e nos termos dos art. 34 e 42 da Lei 4.320/64, autorizado a abrir Créditos Adicionais Suplementares:

- ♦ Até o limite de 60% (sessenta por cento) do total da despesa fixada nesta Lei, mediante utilização de recursos provenientes de:
 - a) Do superávit financeiro apurado no balanço patrimonial do exercício anterior;
 - b) Do excesso de arrecadação;
 - c) Da anulação parcial ou total de dotações orçamentárias ou créditos, autorizada em lei;
 - d) De operações de Créditos autorizados, em forma que juridicamente possibilite ao Poder Executivo realizá-las.
- ♦ Abrir Créditos Adicionais Suplementares com recursos financeiros provenientes de arrecadados e não previstos na presente



PREFEITURA MUNICIPAL DE RIACHO FRIO
Endereço: Antônio Mascarenhas, s/n, Centro CEP.: 64975-000
CNPJ: 01.612.606/0001-40
E-mail: pmriachofrio1@gmail.com

Lei, provenientes de convênios, contratos, repasses, transferências ou congêneres, ate o limite dos valores arrecadados.

IV – Transpor, remanejar ou transferir recursos de uma categoria de programação para outra ou de um órgão para outro órgão.

V- Realizar operações de crédito por até o limite de 10% do total das receitas correntes.

Art. 8º - Fica Excluído do limite fixado no inciso I, do art. 7º desta Lei, os Créditos Adicionais Suplementares:

I – Destinados a suprir insuficiência no atendimento de despesas dos grupos:

- a) Pessoal e encargos Sociais,
- b) Cumprimento de sentença judicial,
- c) Serviços da Dívida Pública.
- d) Despesas de Exercício anteriores

II – destinados a suprir insuficiência no atendimento dos índices constitucional de despesa por função:

- a) Saúde,
- b) Assistência.
- c) Previdência,
- d) Os relacionados à manutenção e desenvolvimento do ensino, a fim de cumprir os art. 198 e 212 da Constituição Federal.

Art. 9º - Os Créditos Adicionais Suplementares referente ao Orçamento do Poder Legislativo obedecerão a limite e condições semelhante aos estabelecidos no art. 7º para as suplementações do Poder Executivo.

Art. 10º - Para efeito da Execução Orçamentária, a discriminação e inclusão dos elementos em cada grupo de despesas das atividades e projetos constantes na presente Lei e de Créditos Adicionais Suplementares, serão efetuadas mediante registro contábil diretamente no sistema informatizado de execução financeiro e do Orçamento.

CAPÍTULO III

DAS DISPOSIÇÕES FINAIS

Art. 11º - O Poder Executivo no interesse da Administração fará cumprir o que determina os objetivos e metas para as despesas de capital e as decorrentes delas elencadas no Plano Plurianual, além de tornar efetivo o que determina a Lei de Diretrizes Orçamentárias para o Exercício Financeiro de 2.026.

Art. 12º - O Poder Executivo estabelecerá normas para realização da despesa, inclusive na programação financeira, para o exercício de 2026, na qual fixará as medidas necessárias para manter os dispêndios compatíveis com a arrecadação da



PREFEITURA MUNICIPAL DE RIACHO FRIO
Endereço: Antônio Mascarenhas, s/n, Centro CEP.: 64975-000
CNPJ: 01.612.606/0001-40
E-mail: pmriachofrio1@gmail.com

Receita, a fim de obter o equilíbrio financeiro no inciso II do art. 167 da Constituição Federal e nos artigos 47 e 48 da Lei 4.320, se 17 de março de 1964.

Art. 13º - Fica o Poder Executivo autorizado a incluir no Plano Plurianual 2026/2029 – PPA, os novos programas e ações (projetos/atividades) e respectivos produtos e metas aprovados nesta Lei.

Art. 14º - Esta Lei entrará em vigor na data de sua publicação, produzindo seus efeitos a partir do dia primeiro de janeiro de 2.026, revogados as disposições em contrário.

Sancionada, numerada, registrada e publicada a presente lei no Gabinete do Prefeito Municipal de Riacho Frio, Estado do Piauí, aos vinte e dois dias do mês de Dezembro de dois mil e vinte e cinco, encaminhada á imprensa para publicação oficial.

JABES LUSTOSA
NOGUEIRA
JUNIOR:75104563391
Assinado de forma digital por JABES LUSTOSA NOGUEIRA JUNIOR:75104563391
Jabes Lustosa Nogueira Júnior
Prefeito Municipal

(Continua na próxima página)



PM RIACHO FRIO
 RUA ANTÔNIO MASCARENHAS S/N
 01612606/0001-40 Exercício: 2026
RECEITA PREVISTA

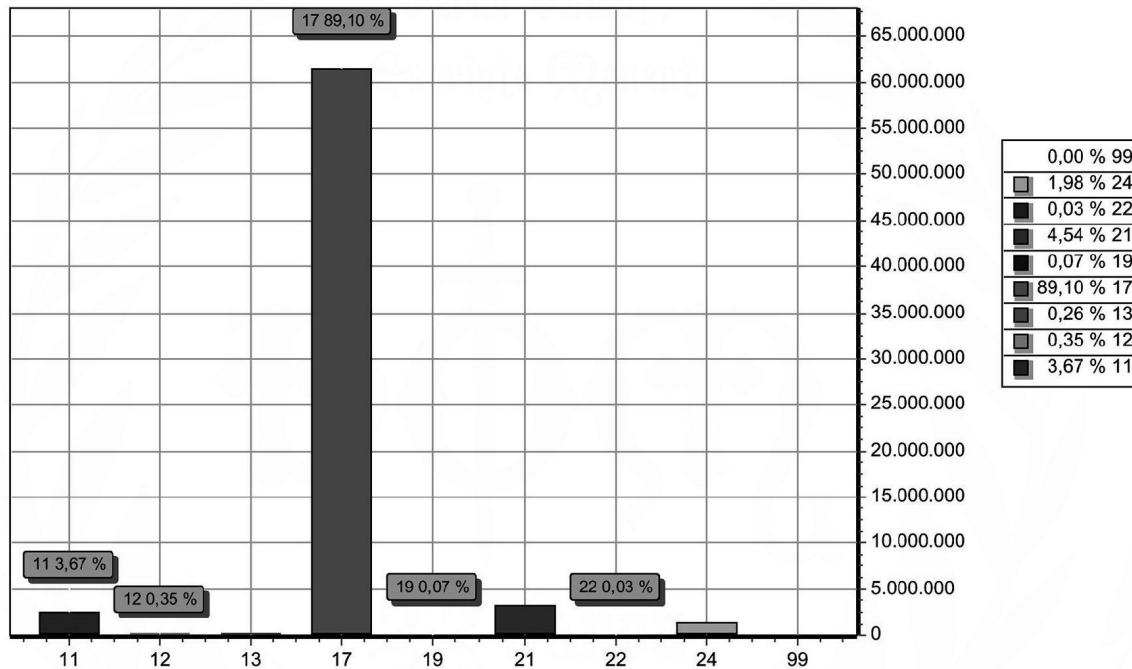

CODIGO		PREVISTO
11	IMPOSTOS, TAXAS E CONTRIBUIÇÕES DE MELHORIA	2.533.661,02
12	CONTRIBUIÇÕES	240.360,00
13	RECEITA PATRIMONIAL	176.234,28
17	TRANSFERENCIAS CORRENTES	61.479.630,05
19	OUTRAS RECEITAS CORRENTES	50.000,00
21	OPERAÇÕES DE CRÉDITO	3.133.000,00
22	ALIENAÇÃO DE BENS	20.715,20
24	TRANSFERÊNCIAS DE CAPITAL	1.366.399,45
99	RECURSOS ARRECADADOS EM EXERCÍCIOS ANTERIORES	
TOTAL		69.000.000,00

JABES LUSTOSA NOGUEIRA
 JUNIOR:751045633
 91

Assinado de forma digital por JABES LUSTOSA NOGUEIRA JUNIOR:75104563391

JABES LUSTOSA NOGUEIRA JUNIOR
 PREFEITO MUNICIPAL
 751.045.633-91

PETRONILIO ALVES DE SANTANA
 NETO:00721251366

Assinado de forma digital por PETRONILIO ALVES DE SANTANA NETO:00721251366

PETRONÍLIO ALVES DE SANTANA NETO
 CONTADOR CRC 12.135/O-7
 007.212.513-66



PM RIACHO FRIO
RUA ANTÔNIO MASCARENHAS S/N
01612606/0001-40 Exercício: 2026
DESPESA ORÇADA POR FUNÇÃO

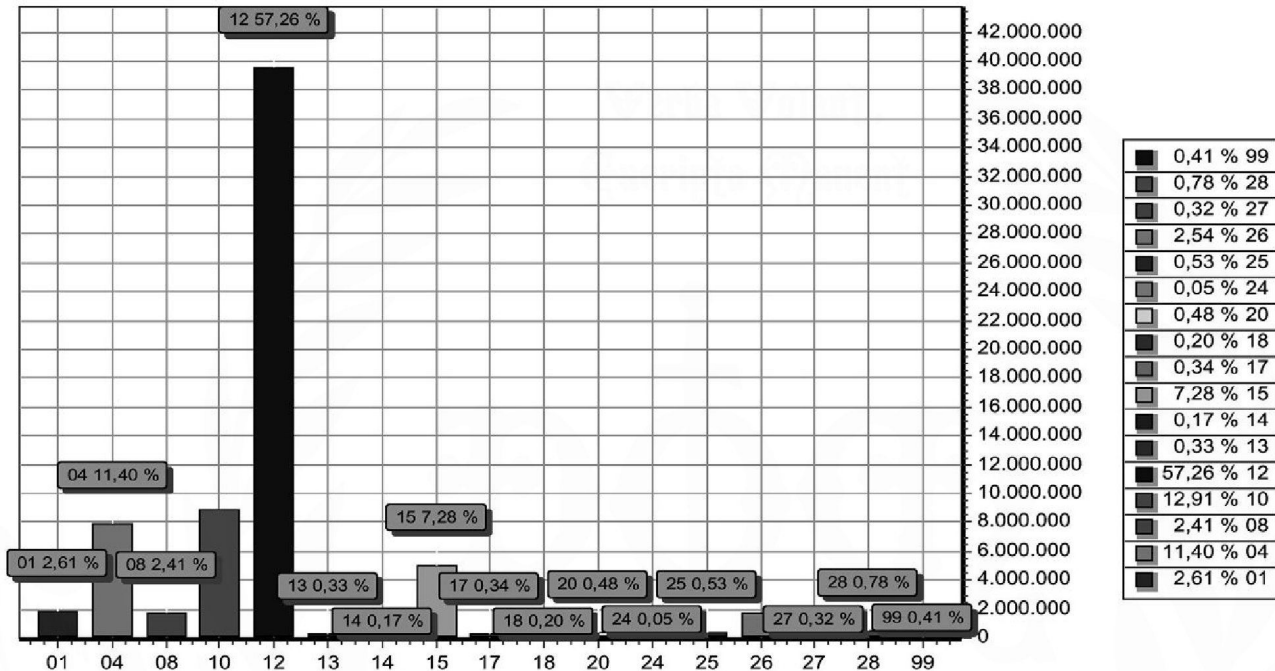

FUNÇÃO	DOTAÇÃO	
01	Legislativa	1.800.000,00
04	Administração	7.867.384,77
08	Assistência Social	1.663.543,56
10	Saúde	8.905.057,77
12	Educação	39.507.457,59
13	Cultura	230.758,08
14	Direitos da Cidadania	116.797,47
15	Urbanismo	5.022.653,96
17	Saneamento	232.802,85
18	Gestão Ambiental	135.794,04
20	Agricultura	328.325,45
24	Comunicações	31.197,01
25	Energia	363.000,00
26	Transporte	1.752.546,15
27	Desporto e Lazer	222.402,14
28	Encargos Especiais	537.609,89
99	Reserva de Contingência	282.669,27
TOTAL		69.000.000,00



PM RIACHO FRIO
RUA ANTÔNIO MASCARENHAS S/N
01612606/0001-40 Exercício: 2026
DESPESA ORÇADA POR FUNÇÃO

JABES LUSTOSA NOGUEIRA JUNIOR
PREFEITO MUNICIPAL
751.045.633-91

JABES LUSTOSA NOGUEIRA JUNIOR:7510456339 63391
Assinado de forma digital por JABES LUSTOSA NOGUEIRA JUNIOR:7510456339 63391

PETRONILIO ALVES DE SANTANA NETO
CONTADOR CRC 12.135/O-7
007.212.513-66

PETRONILIO ALVES DE SANTANA NETO:0072125136 6
Assinado de forma digital por PETRONILIO ALVES DE SANTANA NETO:00721251366



PM RIACHO FRIO
RUA ANTÔNIO MASCARENHAS S/N
01612606/0001-40 Exercício: 2026
DESPESA ORÇADA POR GRUPO

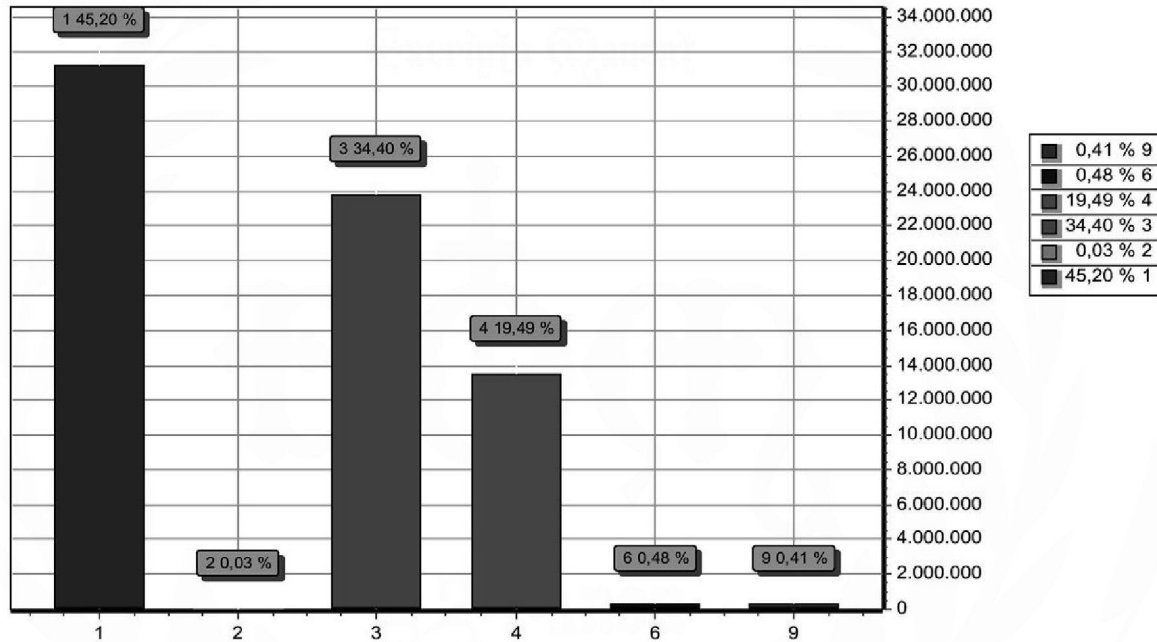

GRUPO	DOTAÇÃO
1 PESSOAL E ENCARGOS SOCIAIS	31.185.130,64
2 JUROS E ENCARGOS DA DÍVIDA	17.684,86
3 OUTRAS DESPESAS CORRENTES	23.737.821,90
4 INVESTIMENTOS	13.446.235,44
6 AMORTIZAÇÃO DA DÍVIDA	330.457,89
9 RESERVA DE CONTINGÊNCIA	282.669,27
TOTAL	69.000.000,00

JABES LUSTOSA NOGUEIRA
 Assinado de forma digital por JABES LUSTOSA NOGUEIRA JUNIOR:7510456339
 1

JABES LUSTOSA NOGUEIRA JUNIOR
 PREFEITO MUNICIPAL
 751.045.633-91

PETRONILIO ALVES DE SANTANA
 Assinado de forma digital por PETRONILIO ALVES DE SANTANA NETO:0072125136
 6

PETRONÍLIO ALVES DE SANTANA NETO
 CONTADOR CRC 12.135/O-7
 007.212.513-66



PM RIACHO FRIO
RUA ANTÔNIO MASCARENHAS S/N - CNPJ:01612606/0001-40

Orçamento Programa - Exercício de 2026

TABELA EXPLICATIVA - EVOLUÇÃO DA RECEITA
(Inc.III, Art.22º)

Página 1
Lei: 175, Data: 22/12/2025

Codigo	Discriminação	Receita Arrecadada			Receita Prevista	
		2022	2023	2024	2025	2026
1000.00.0.0	RECEITAS CORRENTES.					
1100.00.0.0	IMPOSTOS, TAXAS E CONTRIBUIÇÕES DE ME	1.113.280,45	1.581.403,78	3.127.510,33	2.070.354,79	2.533.661,02
1200.00.0.0	CONTRIBUIÇÕES	105.808,53	135.863,96	175.283,06	127.600,00	240.360,00
1300.00.0.0	RECEITA PATRIMONIAL	209.075,38	202.480,90	657.934,51	156.894,80	176.234,28
1600.00.0.0	RECEITA DE SERVIÇOS					
1700.00.0.0	TRANSFERÊNCIAS CORRENTES	26.987.234,63	36.597.024,48	49.275.466,36	57.489.010,42	65.705.989,98
1900.00.0.0	OUTRAS RECEITAS CORRENTES		5.610,03			50.000,00
	Sub Total	28.415.398,99	38.522.383,15	53.236.194,26	59.843.860,01	68.706.245,28
2000.00.0.0	RECEITAS DE CAPITAL					
2100.00.0.0	OPERAÇÕES DE CRÉDITO				1.030.000,00	3.133.000,00
2200.00.0.0	ALIENAÇÃO DE BENS	43.000,00			18.832,00	20.715,20
2400.00.0.0	TRANSFERÊNCIAS DE CAPITAL	726.143,54	1.730.048,80	2.732.563,31	1.242.181,32	1.366.399,45
2900.00.0.0	OUTRAS RECEITAS DE CAPITAL					
	Sub Total	769.143,54	1.730.048,80	2.732.563,31	2.291.013,32	4.520.114,65
7000.00.0.0	RECEITAS CORRENTES. (INTRA)					
	Sub Total	0,00	0,00	0,00	0,00	0,00
8000.00.0.0	RECEITAS DE CAPITAL (INTRA)					
	Sub Total	0,00	0,00	0,00	0,00	0,00
9000.00.0.0	(R) DEDUÇÕES DA RECEITA					
9500.00.0.0	(R) DEDUÇÕES DO FUNDEB	-2.570.382,34	-2.853.395,29	-3.330.315,37	-3.873.118,26	-4.226.359,93
	Sub Total	-2.570.382,34	-2.853.395,29	-3.330.315,37	-3.873.118,26	-4.226.359,93



PM RIACHO FRIO
RUA ANTÔNIO MASCARENHAS S/N - CNPJ:01612606/0001-40

Orçamento Programa - Exercício de 2026

TABELA EXPLICATIVA - EVOLUÇÃO DA RECEITA
(Inc.III, Art.22º)

Página 2
Lei: 175, Data: 22/12/2025

Codigo	Discriminação	Receita Arrecadada			Receita Prevista	
		2022	2023	2024	2025	2026
9990.00.0.0	RECURSOS ARRECADADOS EM EXERCÍCIOS					
	Sub Total	0,00	0,00	0,00	0,00	0,00
TOTAL		26.614.160,19	37.399.036,66	52.638.442,20	58.261.755,07	69.000.000,00

JABES LUSTOSA
NOGUEIRA
JUNIOR:75104563391

Assinado de forma
digital por JABES
LUSTOSA NOGUEIRA
JUNIOR:75104563391

JABES LUSTOSA NOGUEIRA JUNIOR
PREFEITO MUNICIPAL
751.045.633-91

PETRONILIO ALVES
DE SANTANA
NETO:00721251366

Assinado de forma
digital por PETRONILIO
ALVES DE SANTANA
NETO:00721251366

PETRONÍLIO ALVES DE SANTANA NETO
CONTADOR CRC 12.135/O-7
007.212.513-66

LOA 2026

**PM RIACHO FRIO**

RUA ANTÔNIO MASCARENHAS S/N - CNPJ:01612606/0001-40

Orçamento Programa - Exercício de 2026

TABELA EXPLICATIVA - EVOLUÇÃO DA DESPESA

(Inc. III, Art. 22)

Lei: 175, Data: 22/12/2025

Codigo	Discriminação	DESPESA		
		Realizada 2024	Fixada 2025	Prevista 2026
DESPESAS CORRENTES				
3 1	PESSOAL E ENCARGOS SOCIAIS	21.872.714,07	27.769.705,12	31.185.130,64
3 2	JUROS E ENCARGOS DA DÍVIDA		16.077,15	17.684,86
3 3	OUTRAS DESPESAS CORRENTES	24.274.539,18	19.640.279,52	23.737.821,90
	Sub Total	46.147.253,25	47.426.061,79	54.940.637,40
DESPESAS DE CAPITAL				
4 4	INVESTIMENTOS	5.988.190,65	10.278.304,96	13.446.235,44
4 6	AMORTIZAÇÃO DA DÍVIDA	441.420,31	300.416,26	330.457,89
	Sub Total	6.429.610,96	10.578.721,22	13.776.693,33
RESERVA DE CONTINGÊNCIA				
9 9	RESERVA DE CONTINGÊNCIA		256.972,06	282.669,27
	Sub Total	0,00	256.972,06	282.669,27
	TOTAL	52.576.864,21	58.261.755,07	69.000.000,00

JABES LUSTOSA Assinado de forma
 NOGUEIRA digital por JABES
 JUNIOR:751045 LUSTOSA NOGUEIRA
 63391 JUNIOR:7510456339
 1

JABES LUSTOSA NOGUEIRA JUNIOR
 PREFEITO MUNICIPAL
 751.045.633-91

PETRONILIO ALVES Assinado de forma
 DE SANTANA digital por
 NETO:0072125136 PETRONILIO ALVES
 6 DE SANTANA
 NETO:00721251366

PETRONILIO ALVES DE SANTANA NETO
 CONTADOR CRC 12.135/O-7
 007.212.513-66



PM RIACHO FRIO
RUA ANTÔNIO MASCARENHAS S/N - CNPJ:01612606/0001-40
Orçamento Programa - Exercício de 2026

Página 1

TABELA EXPLICATIVA - DEMONSTRAÇÃO DA DESPESA POR PROGRAMA Lei: 175, Data: 22/12/2025

Código	Discriminação	Valor
0001	PROCESSO LEGISLATIVO	1.800.000,00
0002	GESTÃO ADMINISTRATIVA	9.843.250,63
0003	ASSISTENCIA MILITAR	5.070,14
0004	IMPrensa E RELações PÚBLICAS	48.615,68
0005	FISCALIZAÇÃO E CONTROLE	19.172,43
0006	ASSISTENCIA JURIDICA	72.726,52
0007	POLITICA DE PESSOAL	53.424,16
0008	ADMINISTRAÇÃO DE ALMOX. E PATRIMONIO	442.349,06
0009	INFORMATICA	10.648,93
0010	ADMINISTRAÇÃO GERAL	47.484,66
0011	ENCARGO JUDICIARIO	2.382.737,17
0012	POLICIAMENTO MILITAR	86.213,60
0013	ABASTECIMENTO E DISTRIBUIÇÃO D'AGUA	232.827,89
0014	TELEFONIA E TELECOMUNICAÇÕES	19.229,58
0015	CONTROLE DA UTILIZAÇÃO DE ENERGIA	269.758,48
0016	INATIVOS E PENSIONISTAS	42.443,60
0017	ADMINISTRAÇÃO PREVIDENCIARIA	5.183,64
0018	SERVIÇOS POSTAIS CONVENCIONAIS	35.318,03
0019	RADIODIFUSÃO	8.977,84
0020	DIVIDA PUBLICA INTERNA	349.566,92
0021	CONTRIBUIÇÃO PARA O PASEP	211.618,72
0022	RESERVA DE CONTINGENCIA	282.669,27
0023	ADMINISTRAÇÃO FINANCEIRA	501.690,95
0025	ADMINISTRAÇÃO TRIBUTARIA	58.010,61
0026	GESTÃO E EXPANSÃO DA SECRETARIA DO SIST. DE SAUDE	4.171.110,30
0027	PROGRAMA ESPECIAL DE SAÚDE	4.733.947,47
0028	GESTÃO E EXPANSÃO DO ENSINO FUNDAMENTAL	26.190.459,69
0029	GESTÃO E EXPANSÃO DO ENSINO MEDIO	188.185,26
0030	GESTÃO E EXPANSÃO DO ENSINO INFANTIL	11.450.538,96
0031	ERRADICAÇÃO DO ANALFABETISMO	339.960,09
0032	PROG. DE ATENDIMENTO A PORT. DE NEC. ESPECIAIS	54.613,59
0033	SUPERVISÃO E COORDENAÇÃO GERAL	230.758,08
0034	PROMOÇÃO DO TURISMO	52.881,31
0035	DESPORTO AMADOR	12.493,19
0036	RECREAÇÃO E LAZER	98.947,64
0037	AÇÃO COMUNITARIA SOCIAL	618.308,49
0038	ATENÇÃO BASICA AO IDOSO	38.180,67
0039	ATENÇÃO AO PORTADOR DE DEFICIENCIA	5.345,71
0040	EXTENSÃO UNIVERSITARIA	1.431,94
0041	AÇÕES DE PROTEÇÃO A CRIANÇA E ADOLESCENTE	100.071,95
0042	AÇÃO COMUNITARIA GERAL	896.061,91
0044	PLANEJAMENTO URBANO	17.105,57
0045	URBANISMO	293.409,79
0046	SERVIÇOS FUNERARIOS	7.835,71
0047	PARQUES, PRAÇAS, JARDINS E OUTROS LOGRADOUROS	149.360,71
0048	PONTES, BUEIROS E BREJOS	429.414,82
0052	INFRA-ESTRUTURA BASICA	110.622,25
0054	SANEAMENTO GERAL	23.579,07
0055	SISTEMA DE ESGOTO, GALERIAS E CANAIS DE DRENAGEM	58.948,99
0056	CONTROLE DA UTILIZAÇÃO DA ENERGIA	31.197,01
0057	SERVIÇOS DE TRANSPORTES RODOVIARIOS	834.735,00
0059	EXPANSÃO E MELHORIA DA REDE RODOVIARIA	841.433,27
0060	POLITICA AGRICOLA	74.913,08
0061	SEMENTES E MUDAS	14.147,94
0062	PRODUÇÃO E FOMENTO	10.610,98
0064	POLITICA AGROPECUARIA	41.915,17
0065	MECANIZAÇÃO AGRICOLA	19.194,03
0066	PROTEÇÃO AO MEIO AMBIENTE	25.148,96
0067	ASSISTENCIA SOCIAL GERAL	4.142,89



PM RIACHO FRIO
RUA ANTÔNIO MASCARENHAS S/N - CNPJ:01612606/0001-40
Orçamento Programa - Exercício de 2026

Página 2

TABELA EXPLICATIVA - DEMONSTRAÇÃO DA DESPESA POR PROGRAMA Lei: 175, Data: 22/12/2025

Código	Discriminação	Valor
	TOTAL	69.000.000,00

JABES LUSTOSA NOGUEIRA
JUNIOR:75104563
391
Assinado de forma digital por JABES LUSTOSA NOGUEIRA JUNIOR:75104563391
JABES LUSTOSA NOGUEIRA JUNIOR
PREFEITO MUNICIPAL
751.045.633-91

PETRONILIO ALVES DE SANTANA
NETO:0072125136
6
Assinado de forma digital por PETRONILIO ALVES DE SANTANA NETO:00721251366
PETRONILIO ALVES DE SANTANA NETO
CONTADOR CRC 12.135/O-7
007.212.513-66

**PM RIACHO FRIO**

RUA ANTÔNIO MASCARENHAS S/N - CNPJ:01612606/0001-40

Orçamento Programa - Exercício de 2026

Página 1

Lei: 175, Data: 22/12/2025

TABELA EXPLICATIVA - RELAÇÃO DE PROJETOS

Código	Discriminação	Valor
1001	CONST. AMPL. OU REFORMA DA CAMARA MUNICIPAL	64.740,48
1002	MODERNIZAÇÃO DA CAMARA MUNICIPAL	1.304,60
1003	AQUISIÇÃO DE VEICULOS	58.261,50
1004	MODERNIZAÇÃO DO GABINETE DO PREFEITO	1.992,54
1007	MODERNIZAÇÃO DA CONTROLADORIA GERAL	867,45
1008	MODERNIZAÇÃO DA ASSESSORIA JURIDICA DO MUNICIPIO	440,00
1009	MODERNIZAÇÃO DO DEPARTAMENTO ADMINISTRATIVO	2.076,46
1010	MODERNIZADO DO DEPARTAMENTO DE RECURSOS HUMANOS	1.958,93
1011	MODERNIZAÇÃO DO DEPARTAMENTO DE SUPRIMENTOS	1.958,93
1012	MODERNIZAÇÃO DO DEPARTAMENTO DE INFORMATICA	1.958,93
1013	MODERNIZAÇÃO DO DEPARTAMENTO DE PLANEJAMENTO	1.958,93
1014	AQUISIÇÃO DE MAT. PERM. PARA RECEPÇÃO DE SINAL	1.958,93
1016	MODERNIZAÇÃO DA SECRETARIA MUNICIPAL DE FINANÇAS	1.958,93
1018	MODERNIZAÇÃO DO DEPARTAMENTO DE PLANEJAMENTO TRIBUTARIO	1.328,36
1025	CONST. E AMPL. DE UNIDADES BÁSICAS DE SAÚDE E DE POSTOS DE ATENDIMENTO DE SAÚDE	159.841,00
1027	AQUISIÇÃO DE EQUIPAMENTOS E MATERIAL PERMANENTE	1.431,94
1030	AQUISIÇÃO DE VEÍCULOS ESCOLARES	223.676,79
1031	CONST. AMPL. E REFORMA DE UNIDADES ESCOLARES	5.190.745,87
1033	AQUISIÇÃO DE DESAPROPRIAÇÃO DE IMOVEIS	38.841,00
1034	CONST. AMPL. E REFORMA DE CRECHES	392.811,85
1035	MODERNIZAÇÃO DE CRECHES	1.285,11
1036	AQUISIÇÃO DE EQUIPAMENTOS E MATERIAL PERMANENTE	138.269,28
1039	CONST. AMPL. E REFORMA DE UNIDADES DO ENSINO INFANTIL	522.436,75
1043	MODERNIZAÇÃO DA SECRETARIA DE ASSISTENCIA SOCIAL	1.294,70
1044	MODERNIZAÇÃO DO CONSELHO TUTELAR	1.553,64
1047	MODERNIZAÇÃO DE OUTROS PROGRAMAS DA ASSISTENCIA SOCIAL	1.431,94
1049	MODERNIZAÇÃO DA SECRETARIA DE OBRAS	1.992,54
1050	AQUISIÇÃO DE IMOVEIS E DESAPROPRIAÇÕES	17.105,57
1052	CONSTRUÇÃO E RECUPERAÇÃO DE CALÇAMENTOS	90.750,00
1054	PAVIMENTAÇÃO DE VIAS E OUTROS LOGRADOUROS PUBLICOS	144.579,79
1055	MODERNIZAÇÃO DE SERVIÇOS URBANOS E RURAL	1.328,36
1056	CONST. AMPL. E REFORMAS DE CEMITERIOS	7.835,71
1057	CONST. AMPL. E REFORMA DE PRAÇAS E OUTR. LOG	84.700,00
1058	CONST. REST. DESOBT. PONTES, BUEIROS E BREJOS	429.414,82
1062	RECUPERAÇÃO DE DESESSOREAMENTO E BARREIROS	23.579,79
1063	MODERNIZAÇÃO DE SECRETARIA DO MEIO AMBIENTE	1.569,17
1064	CONST. E RECUPERAÇÃO DE POÇOS, CHAFARIZES E LAVANDERIA	23.269,67
1066	CONSTRUÇÃO E AMPL. DA REDE ABASTECIMENTO D'ÁGUA	93.218,40
1067	CONSTRUÇÃO E RECUPERAÇÃO DO ATERRO SANITARIO	23.579,07
1068	CONST. RECUP. DE ESGOTOS, GALERIAS E CANAIS DE DRENAGEM	58.948,99
1069	CONST. E RECUP. DE ESTRADAS VICINAIS E RODOVIAS	834.735,00
1070	CONSTRUÇÃO DE PASSAGEM MOLHADA	76.377,88
1071	CONST. AMPL. E REFORMA DA SEC. DE DESENVOLVIMENTO RURAL	21.386,90
1072	MODERNIZAÇÃO DA SECRETARIA DE DESENVOLVIMENTO RURAL	1.294,70
1073	IMPLANTAÇÃO DE HORTAS COMUNITÁRIAS	21.386,90
1075	AQUISIÇÃO DE TRATOR E IMPL. AGRICOLAS	19.194,03
1077	CONSTRUÇÃO, AMPL E RECUPERAÇÃO DE GINASIO POLIESPORTIVO E DE QUADRAS ESPORTIVAS	84.700,00
1078	CONST. E REFORMA DA SECRETARIA DO MEIO AMBIENTE	23.579,79
1079	CONSTRUÇÃO DO PARQUE DE VAQUEJADA	22.000,00
1081	REQUALIFICAÇÃO E REFORMA DO ESTÁDIO MUNICIPAL	58.080,00
1083	INSTALAR E EQUIPAR POÇOS ARTESIANOS COM SISTEMA DE ENERGIA SOLAR FOTOVOLTAICO	10.974,70
1084	CONSTRUÇÃO, AMPLIAÇÃO E MANUTENÇÃO DA REDE DE ABASTECIMENTO D'ÁGUA NA ZONA RURAL	61.870,50
1085	CONSTRUÇÃO DO PORTAL DA CIDADE	30.470,00
1087	IMPLANTAÇÃO DE MINI USINA C/ SISTEMA DE ENERGIA FOTOVOLTAICO P/ SUPRIR A PREFEITURA E DEMAIS PRÉDIOS PUBLICOS MUNICIPAIS	363.000,00
1088	Construção de Complexo Esportivo com Ginásio Poliesportivo em Escola	2.283.925,86
1089	REQUALIFICAÇÃO E REFORMA DE UNIDADES ESCOLARES	387.008,70
1090	REFORMA E AMPLIAÇÃO DO CRAS	244.046,00
1091	CONSTRUÇÃO, MAN. E EQUIPAÇÃO DO CENTRO ADMINISTRATIVO	1.000.000,00

**PM RIACHO FRIO**

RUA ANTÔNIO MASCARENHAS S/N - CNPJ:01612606/0001-40

Orçamento Programa - Exercício de 2026

Página 2

Lei: 175, Data: 22/12/2025

TABELA EXPLICATIVA - RELAÇÃO DE PROJETOS

Código	Discriminação	Valor
Total		13.362.287,68

JABES LUSTOSA
NOGUEIRA
JUNIOR:75104563
391

Assinado de forma
digital por JABES
LUSTOSA NOGUEIRA
JUNIOR:75104563391

JABES LUSTOSA NOGUEIRA JUNIOR
PREFEITO MUNICIPAL
751.045.633-91

PETRONILIO ALVES
DE SANTANA
NETO:0072125136
6

Assinado de forma
digital por
PETRONILIO ALVES
DE SANTANA
NETO:00721251366

PETRONILIO ALVES DE SANTANA NETO
CONTADOR CRC 12.135/O-7
007.212.513-66



PM RIACHO FRIO

RUA ANTÔNIO MASCARENHAS S/N - CNPJ:01612606/0001-40

Orçamento Programa - Exercício de 2026

Página 1

TABELA EXPLICATIVA - RELAÇÃO DE ATIVIDADES

Lei: 175, Data: 22/12/2025

Código	Discriminação	Valor
2001	MANUTENÇÃO DA CAMARA MUNICIPAL	1.675.693,42
2003	MANUTENÇÃO DO GABINETE DO PREFEITO	479.909,63
2004	MANUTENÇÃO DA CHEFIA DO GABINETE	516.022,86
2005	MANUTENÇÃO DA ASSESSORIA DO GABINETE	8.383,54
2006	MANUTENÇÃO DA IMPRENSA E PUBLICAÇÕES	48.615,68
2007	MANUTENÇÃO DA JUNTA DE SERVIÇO MILITAR	17.977,35
2008	CONTRIBUIÇÃO A ENTIDADES	85.471,79
2009	MANUTENÇÃO DA CONTROLADORIA GERAL	18.304,98
2010	MANUTENÇÃO DA ASSESSORIA JURIDICA DO MUNICIPIO	72.286,52
2011	MANUTENÇÃO DO DEPARTAMENTO ADMINISTRATIVO	1.465.894,92
2012	MANUTENÇÃO DO DEPARTAMENTO DE RECURSOS HUMANOS	51.465,23
2013	MANUTENÇÃO DO DEPARTAMENTO E SUPRIMENTOS	440.390,13
2014	MANUTENÇÃO DE ESCRITURAÇÃO E CONVENIOS	18.100,76
2015	MANUTENÇÃO DE SUPORTE E INFORMATICA	8.690,00
2016	MANUTENÇÃO DO DEPARTAMENTO DE PLANEJAMENTO	189.519,96
2017	ENCARGOS COM DELEGACIA DE POLÍCIA E SEGURANÇA PÚBLICA	86.213,60
2019	ENCARGOS COM SERVIÇOS TELEFONICOS	17.270,65
2020	ENCARGOS COM A ELETROBRAS	269.758,48
2021	ENCARGOS COM INATIVOS E PENSIONISTAS	42.443,60
2022	ENCARGOS COM OBRIGAÇÕES PATRONAIS	5.183,64
2023	ENCARGOS COM A E.C.T	35.318,03
2024	ENCARGOS COM SERVIÇOS DE RADIODIFUSÃO E SINAL DE TRANSM.	8.977,84
2025	ENCARGOS DA DIVIDA INTERNA	19.109,03
2028	INDENIZAÇÃO ADMINISTRATIVA E SETENÇAS JUDICIAIS	2.382.737,17
2029	MANUTENÇÃO DA SECRETARIA MUNICIPAL DE FINANÇAS	140.598,52
2030	MANUTENÇÃO DO DEPARTAMENTO DE CONTABILIDADE	359.133,50
2031	MANUTENÇÃO DO DEPARTAMENTO DE PLANEJAMENTO TRIBUTARIO	56.682,25
2032	MANUTENÇÃO DA SECRETARIA MUNICIPAL DE SAÚDE	467.353,05
2033	MANUTENÇÃO DO DEPARTAMENTO DE TRANSPORTE	192.592,50
2034	MANUTENÇÃO DO FUNDO MUNICIPAL DE SAÚDE	3.351.323,75
2035	MANUTENÇÃO DO PISO ATENÇÃO BASICA - PAB	1.772.553,16
2036	MANUTENÇÃO DO PROGRAMA SAUDE DA FAMILIA - PSF	533.765,44
2037	MANUTENÇÃO DO PROGRAMA SAUDE BUCAL - PSB	359.826,32
2038	MANUTENÇÃO DO PROG. DE AGENTES COMUNITARIOS DE SAUDE - PACS	585.539,56
2039	MANUTENÇÃO DA FARMACIA BASICA	158.639,59
2040	MANUTENÇÃO DA VIGILANCIA SANITARIA	245.710,89
2041	MANUTENÇÃO DA VIGILANCIA EPIDEMIOLOGICA E CONT. DE DOENÇAS	154.903,74
2042	MANUTENÇÃO DO DEPARTAMENTO ADMINISTRATIVO	786.924,76
2043	MANUTENÇÃO DO DEPARTAMENTO DE ENSINO	1.557.455,48
2044	MANUTENÇÃO DE TRANSPORTE	288.659,82
2045	MANUTENÇÃO DO ENSINO INFANTIL	152.336,48
2046	MANUTENÇÃO DO SALARIO EDUCAÇÃO	583.082,33
2047	MANUTENÇÃO DO PNAE	332.780,25
2048	MANUTENÇÃO DO PNATE	34.802,15
2051	MANUTENÇÃO DO BRASIL ALFABETIZADO	5.847,51
2052	MANUTENÇÃO DE OUTROS RECURSOS DA EDUCAÇÃO	1.382.893,94
2053	MANUTENÇÃO DO ENSINO FUNDAMENTAL	188.803,14
2054	MANUTENÇÃO DO MAGISTERIO - 70%	14.032.402,78
2055	MANUTENÇÃO DO ADMINISTRATIVO - 30%	2.653.125,63
2056	MANUTENÇÃO DO MAGISTERIO DO ENSINO INFANTIL - 70%	6.086.994,52
2057	MANUTENÇÃO DO ADMINISTRATIVO ENSINO INFANTIL - 30%	1.743.817,27
2058	MANUTENÇÃO DO EJA - 70%	318.336,79
2059	MANUTENÇÃO DO EJA - 30%	21.623,30
2060	MANUTENÇÃO DO MAGISTERIO DO ENSINO ESPECIAL - 70%	20.995,05
2061	MANUTENÇÃO DO ADMINISTRATIVO DO ENSINO ESPECIAL - 30%	33.618,54
2062	MANUTENÇÃO DE OUTROS PROGRAMAS DA SAÚDE	241.432,77
2063	MANUTENÇÃO DO DEP. DE PROMOÇÃO DE EVENTOS CULTURAIS	49.841,18
2064	MANUTENÇÃO DO DEPARTAMENTO DE ESPORTES	12.493,19



PM RIACHO FRIO
 RUA ANTÔNIO MASCARENHAS S/N - CNPJ:01612606/0001-40
 Orçamento Programa - Exercício de 2026

Página 2

TABELA EXPLICATIVA - RELAÇÃO DE ATIVIDADES

Lei: 175, Data: 22/12/2025

Código	Discriminação	Valor
2065	MANUTENÇÃO DO DESENVOLVIMENTO TURISTICO	30.881,31
2066	MANUTENÇÃO DO DEPARTAMENTO DE LAZER	14.247,64
2067	MANUTENÇÃO DO DEPARTAMENTO ADMINISTRATIVO	190.703,80
2068	MANUTENÇÃO DO DEPARTAMENTO DE SERVIÇOS FUNERARIO	11.796,35
2069	MANUTENÇÃO DE CONTROLE ESTATISTICA	14.952,77
2070	MANUTENÇÃO DO DEPARTAMENTO DE HABITAÇÃO	13.858,13
2071	MANUTENÇÃO DO CONSELHO TUTELAR	140.103,10
2072	MANUTENÇÃO DO FUNDO MUNIC. DE ASSISTENCIA SOCIAL	649.932,04
2073	MANUTENÇÃO DAS ATIVIDADES DE PROTEÇÃO AO IDOSO	26.978,85
2074	MANUTENÇÃO DAS AÇÕES DO API	11.201,82
2075	MANUTENÇÃO DAS ATIVIDADES DE PROTEÇÃO DE DEFICIENCIA	5.345,71
2076	MANUTENÇÃO DAS ATIVID. DE PROT. A CRIANÇA E ADOLESCENTE	58.145,82
2077	MANUTENÇÃO DO PETI	24.263,10
2078	MANUTENÇÃO DO PAC	17.663,03
2079	MANUTENÇÃO DO PROGRAMA PSF/IGD	69.420,46
2080	MANUTENÇÃO DO PROGRAMA DO BPC	13.778,93
2081	MANUTENÇÃO DO PROGRAMA AJDSH	6.160,38
2082	MANUTENÇÃO DO PROGRAMA APPD	11.789,95
2083	MANUTENÇÃO DO PAIF	10.282,35
2084	MANUTENÇÃO DO PROGRAMA PST	54.261,72
2085	MANUTENÇÃO DE OUTROS PROGRAMAS DA ASSISTENCIA SOCIAL	77.572,20
2086	MANUTENÇÃO DO DEPARTAMENTO ADMINISTRATIVO	66.449,02
2087	MANUTENÇÃO DO DEPARTAMENTO DE SERVIÇOS URBANOS E RURAL	4.002.231,14
2088	MANUTENÇÃO DO DEPARTAMENTO DE OFICINA	145.797,01
2089	MANUTENÇÃO DO DEPARTAMENTO DE ESTRADAS E RODAGENS	841.433,27
2090	MANUTENÇÃO DO DEPARTAMENTO DE ELETRIFICAÇÃO	31.197,01
2091	MANUTENÇÃO DO DEPARTAMENTO ADMINISTRATIVO	52.874,58
2092	PRESERVAÇÃO AMBIENTAL DOS PARQUES PUBLICOS	34.190,71
2093	MANUTENÇÃO DO DEPARTAMENTO ADMINISTRATIVO	144.862,65
2094	MANUTENÇÃO DO DEPARTAMENTO DE ASSISTENCIA E AGRICULTURA	53.526,18
2095	MANUT. DO PROGRAMA DE DISTRIBUIÇÃO DE SEMENTES E MUDAS	14.147,94
2096	MANUTENÇÃO DO INCENTIVO A PECUARIA	10.610,98
2097	MANUTENÇÃO DE MERCADOS, FEIRAS E MATADOUROS	41.915,17
2098	IMPLANTAÇÃO E MANUTENÇÃO DE SELOS	77.738,99
2099	Enfrentamento da emergencia COVID19	4.142,89
2100	Enfrentamento da Emergência COVID19	12.200,00
2101	IMPLANTAÇÃO DA BRINQUEDOTECA MUNICIPAL	41.948,28
2102	SEMANA CULTURAL DE RIACHO FRIO	34.956,90
2104	MANUTENÇÃO DO PROETE - Programa Estadual de Transporte Escolar	63.440,30
2105	MANUTENÇÃO DO SAMU	29.778,10
2106	APOIO AO DESENVOLVIMENTO CULTURAL E ARTÍSTICO MUNICIPAL	145.960,00
2107	Manutenção do Piso Salarial dos Profissionais da Enfermagem	639.597,90
Total		54.812.966,44

JABES LUSTOSA
 NOGUEIRA
 JUNIOR:75104563391

Assinado de forma
 digital por JABES
 LUSTOSA NOGUEIRA
 JUNIOR:75104563391

JABES LUSTOSA NOGUEIRA JUNIOR
 PREFEITO MUNICIPAL
 751.045.633-91

PETRONILIO ALVES
 DE SANTANA
 NETO:00721251366

Assinado de forma
 digital por
 PETRONILIO ALVES DE
 SANTANA
 NETO:00721251366

PETRONÍLIO ALVES DE SANTANA NETO
 CONTADOR CRC 12.135/O-7
 007.212.513-66



PM RIACHO FRIO
 RUA ANTÔNIO MASCARENHAS S/N - CNPJ:01612606/0001-40
 Orçamento Programa - Exercício de 2026

Página 1

TABELA EXPLICATIVA - RELAÇÃO DE OPERAÇÕES ESPECIAIS

Lei: 175, Data: 22/12/2025

Código	Discriminação	Valor
0001	AMORTIZAÇÃO DA DÍVIDA INTERNA	330.457,89
0002	ENCARGOS PARA O PASEP	211.618,72
Total		542.076,61

JABES LUSTOSA
 NOGUEIRA
 JUNIOR:75104563391

Assinado de forma
 digital por JABES
 LUSTOSA NOGUEIRA
 JUNIOR:75104563391

JABES LUSTOSA NOGUEIRA JUNIOR
 PREFEITO MUNICIPAL
 751.045.633-91

PETRONILIO ALVES
 DE SANTANA
 NETO:00721251366

Assinado de forma
 digital por PETRONILIO
 ALVES DE SANTANA
 NETO:00721251366

PETRONÍLIO ALVES DE SANTANA NETO
 CONTADOR CRC 12.135/O-7
 007.212.513-66



PM RIACHO FRIO
RUA ANTÔNIO MASCARENHAS S/N - CNPJ:01612606/0001-40

Orçamento Programa - Exercício de 2026

TABELA EXPLICATIVA - LEGISLAÇÃO DA RECEITA
(Inc. III, § 1º, Art.2º)

Página 1
Lei: 175, Data: 22/12/2025

Código	Discriminação	Fonte	Legislacao
1000.00.0.0.00	RECEITAS CORRENTES.		
1100.00.0.0.00	IMPOSTOS, TAXAS E CONTRIBUIÇÕES DE MELHORIA		
1110.00.0.0.00	IMPOSTOS		
1112.00.0.0.00	IMPOSTOS SOBRE O PATRIMÔNIO		
1112.50.0.0.00	IMPOSTO SOBRE A PROPRIEDADE PREDIAL E TERRITORIAL URBANA		
1112.50.0.1.00	IPTU-PRINCIPAL	500 999	CTM - Lei nº 14, de 22 de Dezembro de 2009.
1112.50.0.2.00	IPTU-MULTAS/JUROS	500 999	CTM - Lei nº 14, de 22 de Dezembro de 2009.
1112.53.0.0.00	ITBI-"INTER VIVOS"		
1112.53.0.1.00	ITBI-"INTER VIVOS"-PRINCIPAL	500 999	CTM - Lei nº 14, de 22 de Dezembro de 2009.
1112.53.0.2.00	ITBI-"INTER VIVOS"-MULTAS/JUROS	500 999	CTM - Lei nº 14, de 22 de Dezembro de 2009.
1113.00.0.0.00	IMPOSTOS SOBRE A RENDA E PROVENTOS DE QUALQUER NATUREZA		
1113.03.0.0.00	IMPOSTO SOBRE A RENDA - RETIDO NA FONTE		
1113.03.1.0.00	IRRF-TRABALHO		
1113.03.1.1.00	IRRF-TRABALHO-PRINCIPAL	500 999	CF. ART. 158, I
1113.03.4.0.00	IRRF- OUTROS RENDIMENTOS		
1113.03.4.1.00	IRRF- OUTROS RENDIMENTOS-	500 999	
1114.00.0.0.00	IMPOSTOS SOBRE A PRODUÇÃO E CIRCULAÇÃO DE MERCADORIAS E SERV		
1114.51.0.0.00	IMPOSTOS SOBRE SERVIÇOS		
1114.51.1.0.00	IMPOSTO SOBRE SERVIÇOS DE QUALQUER NATUREZA - ISSQN		
1114.51.1.1.00	ISSQN-PRINCIPAL	500 999	CTM - Lei nº 14, de 22 de Dezembro de 2009.
1120.00.0.0.00	TAXAS		
1121.00.0.0.00	TAXAS PELO EXERCÍCIO DO PODER DE POLÍCIA		
1121.01.0.0.00	TAXAS DE INSPEÇÃO, CONTROLE E FISCALIZAÇÃO		
1121.01.0.1.00	TAXAS INSPEÇÃO,CONTROLE FISCAL.-PRINCIPAL	500 999	CTM - Lei nº 14, de 22 de Dezembro de 2009.
1122.00.0.0.00	TAXAS PELA PRESTAÇÃO DE SERVIÇOS		
1122.01.0.0.00	TAXAS PELA PRESTAÇÃO DE SERVIÇOS EM GERAL		
1122.01.0.1.00	TAXAS PRESTAÇÃO SERVIÇOS GERAL-PRINCIPAL	753 999	CTM - Lei nº 14, de 22 de Dezembro de 2009.
1200.00.0.0.00	CONTRIBUIÇÕES		
1240.00.0.0.00	CONTRIBUIÇÃO CUSTEIO SERVIÇO DE ILUMINAÇÃO PÚBLICA		



PM RIACHO FRIO
RUA ANTÔNIO MASCARENHAS S/N - CNPJ:01612606/0001-40

Orçamento Programa - Exercício de 2026

TABELA EXPLICATIVA - LEGISLAÇÃO DA RECEITA
(Inc. III, § 1º, Art.2º)

Página 2
Lei: 175, Data: 22/12/2025

Código	Discriminação	Fonte	Legislacao
1241.00.0.0.00	CONTRIBUIÇÃO CUSTEIO SERVIÇO DE ILUMINAÇÃO PÚBLICA		
1241.50.0.0.00	CONTRIBUIÇÃO CUSTEIO SERVIÇO DE ILUMINAÇÃO PÚBLICA		
1241.50.0.1.00	CONTRIB.SERV.ILUMINAÇÃO PÚBLICA-PRINCIPAL	751 999	Lei Complementar n.º 05/2017, de 13 de Novembro de 2017.
1300.00.0.0.00	RECEITA PATRIMONIAL		
1310.00.0.0.00	EXPLORAÇÃO DO PATRIMÔNIO IMOBILIÁRIO DO ESTADO		
1311.00.0.0.00	EXPLORAÇÃO DO PATRIMÔNIO IMOBILIÁRIO DO ESTADO		
1311.01.0.0.00	ALUGUÉIS, ARRENDAMENTOS, FOROS, LAUDÊMIOS, TARIFAS DE OCUPAÇ		
1311.01.2.0.00	FOROS, LAUDÊMIOS E TARIFAS OCUPAÇÃO		
1311.01.2.1.00	FOROS, LAUDÊM.TARIFAS OCUPAÇÃO-PRINCIPAL	500 999	CTM - Lei nº 14, de 22 de Dezembro de 2009.
1320.00.0.0.00	VALORES MOBILIÁRIOS		
1321.00.0.0.00	JUROS E CORREÇÕES MONETÁRIAS		
1321.01.0.0.00	REMUNERAÇÃO DE DEPÓSITOS BANCÁRIOS		
1321.01.1.0.00	REMUNERAÇÃO DE DEPÓSITOS BANCÁRIOS - GERAL		
1321.01.1.1.00	REMUN.DEPÓS.BANCÁRIOS-GERAL-PRINCIPAL	500 999	LEGISLAÇÃO PRÓPRIA
1321.01.1.1.00	REMUN.DEPÓS.BANCÁRIOS-GERAL-PRINCIPAL	700 999	DECRETO Nº 6.170, DE 25 DE JULHO DE 2007; Artigo 25 LC nº 101 de 04 de Maio de 2000.
1321.01.1.1.00	REMUN.DEPÓS.BANCÁRIOS-GERAL-PRINCIPAL	899 999	DECRETO Nº 6.170, DE 25 DE JULHO DE 2007; Artigo 25 LC nº 101 de 04 de Maio de 2000.
1321.01.1.1.00	REMUN.DEPÓS.BANCÁRIOS-GERAL-PRINCIPAL	540 999	LEGISLAÇÃO PRÓPRIA
1321.01.1.1.00	REMUN.DEPÓS.BANCÁRIOS-GERAL-PRINCIPAL	569 999	LEGISLAÇÃO PRÓPRIA
1321.01.1.1.00	REMUN.DEPÓS.BANCÁRIOS-GERAL-PRINCIPAL	600 999	LEGISLAÇÃO PRÓPRIA
1321.01.1.1.00	REMUN.DEPÓS.BANCÁRIOS-GERAL-PRINCIPAL	660 999	LEGISLAÇÃO PRÓPRIA
1321.01.1.1.00	REMUN.DEPÓS.BANCÁRIOS-GERAL-PRINCIPAL	500 200	
1321.01.1.1.00	REMUN.DEPÓS.BANCÁRIOS-GERAL-PRINCIPAL	500 300	
1321.01.1.1.00	REMUN.DEPÓS.BANCÁRIOS-GERAL-PRINCIPAL	755 999	
1321.01.1.1.00	REMUN.DEPÓS.BANCÁRIOS-GERAL-PRINCIPAL	601 999	
1321.01.1.1.00	REMUN.DEPÓS.BANCÁRIOS-GERAL-PRINCIPAL	621 999	
1321.01.1.1.00	REMUN.DEPÓS.BANCÁRIOS-GERAL-PRINCIPAL	660 999	
1321.01.1.1.00	REMUN.DEPÓS.BANCÁRIOS-GERAL-PRINCIPAL	660 999	
1321.01.1.1.00	REMUN.DEPÓS.BANCÁRIOS-GERAL-PRINCIPAL	553 999	



PM RIACHO FRIO
RUA ANTÔNIO MASCARENHAS S/N - CNPJ:01812606/0001-40

Orçamento Programa - Exercício de 2026

TABELA EXPLICATIVA - LEGISLAÇÃO DA RECEITA
(Inc. III, § 1º, Art.2º)

Página 3

Lei: 175, Data: 22/12/2025

Código	Discriminação	Fonte	Legislacao
1321.01.1.1.00	REMUN.DEPÓS.BANCÁRIOS-GERAL-PRINCIPAL	751 999	
1321.01.1.1.00	REMUN.DEPÓS.BANCÁRIOS-GERAL-PRINCIPAL	551 999	
1321.01.1.1.00	REMUN.DEPÓS.BANCÁRIOS-GERAL-PRINCIPAL	750 999	
1321.01.1.1.00	REMUN.DEPÓS.BANCÁRIOS-GERAL-PRINCIPAL	720 999	
1321.01.1.1.00	REMUN.DEPÓS.BANCÁRIOS-GERAL-PRINCIPAL	552 999	
1321.01.1.1.00	REMUN.DEPÓS.BANCÁRIOS-GERAL-PRINCIPAL	500 999	
1321.01.1.1.00	REMUN.DEPÓS.BANCÁRIOS-GERAL-PRINCIPAL	660 999	
1321.01.1.1.00	REMUN.DEPÓS.BANCÁRIOS-GERAL-PRINCIPAL	602 999	
1321.01.1.1.00	REMUN.DEPÓS.BANCÁRIOS-GERAL-PRINCIPAL	715 999	
1321.01.1.1.00	REMUN.DEPÓS.BANCÁRIOS-GERAL-PRINCIPAL	708 999	
1321.01.2.0.00	REMUNERAÇÃO DE DEPÓSITOS BANCÁRIOS - SALÁRIO-EDUCAÇÃO		
1321.01.2.1.00	REMUN.DEPÓS.BANC.SALÁRIO-ED.-PRINCIPAL	550 999	
1700.00.0.0.00	TRANSFERÊNCIAS CORRENTES		
1710.00.0.0.00	TRANSFERÊNCIAS DA UNIÃO E DE SUAS ENTIDADES		
1711.00.0.0.00	TRANSFERÊNCIAS PARTICIPAÇÃO RECEITA UNIÃO		
1711.51.0.0.00	COTA-PARTE DO FUNDO DE PARTICIPAÇÃO DOS MUNICÍPIOS - FPM		
1711.51.1.0.00	COTA-PARTE FUNDO PARTICIPAÇÃO MUNICÍPIOS-COTA MENSAL		
1711.51.1.1.00	COTA-PARTE FPM-COTA MENSAL-PRINCIPAL	500 999	CF. ART. 159, I B
1711.51.2.0.00	COTA-PARTE FUNDO PARTICIPAÇÃO MUNICÍPIOS-COTA EXTRAORDINÁRIA		
1711.51.2.1.00	COTA-PARTE FPM-COTA EXTRAORDINÁRIA-PRINCIPAL	500 999	CF. ART. 159,I E
1711.52.0.0.00	COTA-PARTE DO IMPOSTO SOBRE A PROPRIEDADE TERRITORIAL RURAL		
1711.52.0.1.00	COTA-PARTE IMP.PROPIED.TERRIT.RURAL-PRINCIPAL	500 999	CF. ART. 158, II
1712.00.0.0.00	TRANSF.COMPENS.FINANC.EXPL.RECURSOS NATURAIS		
1712.52.0.0.00	COTA-PARTE COMPENSAÇÃO FINANCEIRA PRODUÇÃO PETRÓLEO		
1712.52.4.0.00	COTA-PARTE DO FUNDO ESPECIAL DO PETRÓLEO - FEP		
1712.52.4.1.00	COTA-PARTE-FEP-PRINCIPAL	720 999	Lei 7.453/1985
1712.99.0.0.00	OUTRAS TRANSF.COMP.FINANC.EXPLORAÇÃO DE RECURSOS NATURAIS		
1712.99.0.1.00	OUTR.TRANSF.COMP.FINAN.EXPL.RECUR.NAT.-PRINCIPAL	500 999	
1713.00.0.0.00	TRANSFERÊNCIAS RECURSOS SISTEMA ÚNICO SAÚDE - SUS		
1713.50.0.0.00	TRANSF.SUS-FUNDO A FUNDO- BLOCO DE MANUTENÇÃO		
1713.50.1.0.00	TRANSF.SUS-FUNDO A FUNDO - BLOCO MANUT.ATEN.PRIMÁRIO		
1713.50.1.1.00	TRANS.SUS-BL.MANUT.ATEN.PRIMÁRIA-PRINCIPAL	600 999	



PM RIACHO FRIO
RUA ANTÔNIO MASCARENHAS S/N - CNPJ:01812606/0001-40

Orçamento Programa - Exercício de 2026

TABELA EXPLICATIVA - LEGISLAÇÃO DA RECEITA
(Inc. III, § 1º, Art.2º)

Página 4

Lei: 175, Data: 22/12/2025

Código	Discriminação	Fonte	Legislacao
1713.50.1.1.00	TRANS.SUS-BL.MANUT.ATEN.PRIMÁRIA-PRINCIPAL	600 999	
1713.50.1.1.00	TRANS.SUS-BL.MANUT.ATEN.PRIMÁRIA-PRINCIPAL	604 999	Art. 198, § 7º, da CF. Lei 141/2012
1713.50.1.1.00	TRANS.SUS-BL.MANUT.ATEN.PRIMÁRIA-PRINCIPAL	600 999	Lei 141/2012
1713.50.2.0.00	TRANSF.SUS- BLOCO MANUTENÇÃO-ATENÇÃO ESPECIALIZADA		
1713.50.2.1.00	TRANS.SUS-BLOCO MANUT.ATEN.ESPEC.-PRINCIPAL	600 999	
1713.50.2.1.00	TRANS.SUS-BLOCO MANUT.ATEN.ESPEC.-PRINCIPAL	600 999	
1713.50.3.0.00	TRANSF.SUS- BLOCO MANUTENÇÃO-VIGILÂNCIA EM SAÚDE		
1713.50.3.1.00	TRANS.SUS-BL.MANUT-VIGILÂ.N.SAÚDE-PRINCIPAL	604 999	
1713.50.3.1.00	TRANS.SUS-BL.MANUT-VIGILÂ.N.SAÚDE-PRINCIPAL	600 999	
1713.50.4.0.00	TRANSF.SUS- BLOCO MANUTENÇÃO-ASSISTÊNCIA FARMACÉUTICA		
1713.50.4.1.00	TRANS.SUS- BLOCO MANUT.-ASSIST.FARMAC.-PRINCIPAL	600 999	
1713.50.5.0.00	TRANSF.SUS- BLOCO MANUTENÇÃO- GESTÃO DO SUS		
1713.50.5.1.00	TRANS.SUS- BLOCO MANUT.-GESTÃO SUS-PRINCIPAL	605 999	
1713.50.5.1.00	TRANS.SUS- BLOCO MANUT.-GESTÃO SUS-PRINCIPAL	600 999	
1713.50.9.0.00	TRANSF.SUS- BLOCO MANUTENÇÃO- OUTROS PROGRAMAS		
1713.50.9.1.00	TRANS.SUS-BL.MANUT.-OUTROS PROGR.-PRINCIPAL	605 999	EC nº 124, DE 14 DE JULHO 2022. Lei nº 14.434, de 06 de agosto de 2022. EC nº 127, de 22 de dezembro de 2022. Lei Federal nº 14.581, de 12 de maio de 2023.
1714.00.0.0.00	TRANSF.RECURSOS FUNDO NAC.DESENVOLVIMENTO EDUCAÇÃO-FNDE		
1714.50.0.0.00	TRANSFERÊNCIAS DO SALÁRIO-EDUCAÇÃO		
1714.50.0.1.00	TRANSF.SALÁRIO-EDUCAÇÃO-FNDE-PRINCIPAL	550 999	Lei 11.947/2009
1714.51.0.0.00	TRANSFERÊNCIAS FNDE- PROGR.DINH.DIRETO NA ESCOLA - PDDE		
1714.51.0.1.00	TRANSF.FNDE- PARA O PDDE-PRINCIPAL	551 999	Lei 11.947/2009
1714.52.0.0.00	TRANSF.PROGRAMA NACIONAL ALIMENTAÇÃO ESCOLA- PNAE		
1714.52.0.1.00	TRANSF.PROGR.NAC. ALIM.ESCOLA-PNAE-PRINCIPAL	552 999	Lei 11.947/2009
1714.53.0.0.00	TRANSF.PROG.NACIONAL APOIOTRANSPORTE DO ESCOLAR - PNATE		
1714.53.0.1.00	TRANSF.PROG.NAC.TRANSF.ESCOLAR-PNATE-PRINCIPAL	553 999	Lei nº 10.880, de 9 de junho de 2004
1714.99.0.0.00	OUTRAS TRANSF.DIRETAS FUNDO NACIONAL DESENV.EDUCAÇÃO-FNDE		
1714.99.0.1.00	OUTRAS TRANSF. FNDE- PRINCIPAL	569 999	
1715.00.0.0.00	TRANSFERÊNCIAS COMPLEMENTAÇÃO DA UNIÃO -FUNDEB		
1715.50.0.0.00	TRANSFERÊNCIAS COMPLEMENTAÇÃO UNIÃO FUNDEB-VAAT		



PM RIACHO FRIO
RUA ANTÔNIO MASCARENHAS S/N - CNPJ:01612606/0001-40

Orçamento Programa - Exercício de 2026

TABELA EXPLICATIVA - LEGISLAÇÃO DA RECEITA
(Inc. III, § 1º, Art.2º)

Página 5
Lei: 175, Data: 22/12/2025

Código	Discriminação	Fonte	Legislação
1715.50.0.1.00	TRANSF.COMP.UNIÃO FUNDEB-VAAT-PRINCIPAL	542 230	EMENDA CONSTITUCIONAL Nº 108/2020. LEI Nº 14.113, DE 25 DE DEZEMBRO DE 2020
1715.51.0.0.00	TRANSFERÊNCIAS COMPLEMENTAÇÃO UNIÃO FUNDEB-VAAF		
1715.51.0.1.00	TRANSF.COMP.UNIÃO FUNDEB-VAAF-PRINCIPAL	541 999	EMENDA CONSTITUCIONAL Nº 108/2020. LEI Nº 14.113, DE 25 DE DEZEMBRO DE 2020
1715.52.0.0.00	TRANSFERÊNCIAS COMPLEMENTAÇÃO UNIÃO FUNDEB-VAAR		
1715.52.0.1.00	TRANSF.COMP.UNIÃO FUNDEB-VAAR-PRINCIPAL	543 999	EMENDA CONSTITUCIONAL Nº 108/2020. LEI Nº 14.113, DE 25 DE DEZEMBRO DE 2020
1715.53.0.0.00	TRANSFERÊNCIAS DE RECURSOS DO FUNDEB DESTINADOS À CRIAÇÃO DE		
1715.53.0.1.00	TRANSFERÊNCIAS DE RECURSOS DO FUNDEB DESTINADOS À CRIAÇÃO DE	546 230	
1716.00.0.0.00	TRANSF.RECURSOS FUNDO NACIONAL ASSISTÊNCIA SOCIAL-FNAS		
1716.50.0.0.00	TRANSF.RECURSOS FUNDO NACIONAL ASSISTÊNCIA SOCIAL-FNAS		
1716.50.0.1.00	TRANSF.RECUR.-FNAS-PRINCIPAL	660 999	
1716.50.0.1.00	TRANSF.RECUR.-FNAS-PRINCIPAL	660 999	NOB/SUAS - 2012. LEGISLAÇÃO - FNAS
1719.00.0.0.00	OUTRAS TRANSFERÊNCIAS RECURSOS UNIÃO E DE SUAS ENTIDADES		
1719.56.0.0.00	TRANSF.DECISÃO JUDICIAL (PRECATÓRIOS)-FUNDEF		
1719.56.0.1.00	TRANSF.DECISÃO JUDICIAL (PRECAT.)-FUNDEF-PRINCIPAL	544 999	LEI Nº 9.424, DE 24 DE DEZEMBRO DE 1996. LEGISLAÇÃO FEDERAL
1719.57.0.0.00	TRANSFERÊNCIA ESPECIAL DA UNIÃO		
1719.57.0.1.00	TRANSF.ESPECIAL DA UNIÃO-PRINCIPAL	706 999	
1719.58.0.0.00	TRANSF.OBRIG.LEI COMPLEMENTAR Nº 176/2020		
1719.58.0.1.00	TRANSF.OBRIG.LEI COMPLEM.Nº 176/2020-PRINCIPAL	500 999	LEI COMPLEMENTAR Nº 176/2020.
1719.60.0.0.00	TRANSFERÊNCIAS ALDIR BLANC LEI Nº 14.399/2022		
1719.60.0.1.00	TRANSF.ALDIR BLANC LEI Nº 14.399/2022-PRINCIPAL	715 999	
1719.60.0.1.00	TRANSF.ALDIR BLANC LEI Nº 14.399/2022-PRINCIPAL	719 999	Transferências da Política Nacional Aldir Blanc de Fomento à Cultura - Lei nº 14.399/2022.
1719.99.0.0.00	OUTRAS TRANSF.RECURSOS UNIÃO ENTIDADES		
1719.99.0.1.00	OUTRAS TRANSF.RECUR.UNIÃO ENTID.-PRINCIPAL	716 999	Transferências Destinadas ao Setor Cultural - LC nº 195/2022 – Art. 8º
1719.99.0.1.00	OUTRAS TRANSF.RECUR.UNIÃO ENTID.-PRINCIPAL	715 999	LC Nº 195/2022 – Art.5º - Audiovisual
1720.00.0.0.00	TRANSFERÊNCIAS ESTADOS DISTRITO FEDERAL E DE SUAS ENTIDADES		



PM RIACHO FRIO
RUA ANTÔNIO MASCARENHAS S/N - CNPJ:01612606/0001-40

Orçamento Programa - Exercício de 2026

TABELA EXPLICATIVA - LEGISLAÇÃO DA RECEITA
(Inc. III, § 1º, Art.2º)

Página 6
Lei: 175, Data: 22/12/2025

Código	Discriminação	Fonte	Legislação
1721.00.0.0.00	PARTICIPAÇÃO NA RECEITA DOS ESTADOS E DISTRITO FEDERAL		
1721.50.0.0.00	COTA-PARTE DO ICMS		
1721.50.0.1.00	COTA-PARTE DO ICMS - PRINCIPAL	500 999	CF. ART. 158, IV; Constituição Estadual, Art. 172
1721.51.0.0.00	COTA-PARTE DO IPVA		
1721.51.0.1.00	COTA-PARTE DO IPVA - PRINCIPAL	500 999	CF. ART. 158, III; Constituição Estadual, Art. 172
1721.52.0.0.00	COTA-PARTE DO IPI - MUNICÍPIOS		
1721.52.0.1.00	COTA-PARTE DO IPI - MUNICÍPIOS - PRINCIPAL	500 999	CF. ART. 159, I, § 3º
1721.53.0.0.00	COTA-PARTE CONTRIBUIÇÃO INTERVENÇÃO DOMÍNIO ECONÔMICO		
1721.53.0.1.00	COTA-PARTE-CIDE-PRINCIPAL	750 999	Lei 10.336/2001
1723.00.0.0.00	TRANSFERÊNCIAS RECURSOS SISTEMA ÚNICO SAÚDE – SUS		
1723.50.0.0.00	TRANSFERÊNCIAS RECURSOS SISTEMA ÚNICO SAÚDE – SUS		
1723.50.0.1.00	TRANSF.RECURSOS-SUS-PRINCIPAL	621 999	
1723.50.0.1.00	TRANSF.RECURSOS-SUS-PRINCIPAL	602 999	Lei 141/2012
1723.50.0.1.00	TRANSF.RECURSOS-SUS-PRINCIPAL	621 999	Lei 141/2012
1729.00.0.0.00	OUTRAS TRANSFERÊNCIAS DOS ESTADOS E DISTRITO FEDERAL		
1729.51.0.0.00	TRANSFERÊNCIAS DE ESTADOS DESTINADAS À ASSISTÊNCIA SOCIAL		
1729.51.0.1.00	TRANSF.ESTADOS ASSIST.SOCIAL-PRINCIPAL	661 999	
1729.52.0.0.00	TRANSF.RECURSOS PROGRAMAS DE EDUCAÇÃO		
1729.52.0.1.00	TRANSF.RECURSOS PROGR.EDUCAÇÃO-PRINCIPAL	576 999	
1750.00.0.0.00	TRANSFERÊNCIAS DE OUTRAS INSTITUIÇÕES PÚBLICAS		
1751.00.0.0.00	TRANSF.RECURSOS FUNDO MANUTENÇÃO DESENVOL.EDUCAÇÃO-FUNDEB		
1751.50.0.0.00	TRANSF.RECURSOS FUNDO MANUTENÇÃO DESENVOL.EDUCAÇÃO-FUNDEB		
1751.50.0.1.00	TRANSF.RECURSOS FUNDEB-PRINCIPAL	540 230	EMENDA CONSTITUCIONAL Nº 108/2020. LEI Nº 14.113, DE 25 DE DEZEMBRO DE 2020
1790.00.0.0.00	DEMAIS TRANSFERÊNCIAS CORRENTES		
1799.00.0.0.00	OUTRAS TRANSFERÊNCIAS CORRENTES		
1799.99.0.0.00	OUTRAS TRANSFERÊNCIAS CORRENTES		
1799.99.0.1.00	OUTRAS TRANSF.CORRENTES-PRINCIPAL	500 999	
1900.00.0.0.00	OUTRAS RECEITAS CORRENTES		
1920.00.0.0.00	INDENIZAÇÕES, RESTITUIÇÕES E RESSARCIMENTOS		



PM RIACHO FRIO
 RUA ANTÔNIO MASCARENHAS S/N - CNPJ:01612606/0001-40

Orçamento Programa - Exercício de 2026

TABELA EXPLICATIVA - LEGISLAÇÃO DA RECEITA
 (Inc. III, § 1º, Art.2º)

Página 7

Lei: 175, Data: 22/12/2025

Codigo	Discriminação	Fonte	Legislacao
1921.00.0.0.00	INDENIZAÇÕES		
1921.03.0.0.00	INDENIZAÇÃO POR SINISTRO		
1921.03.0.1.00	INDENIZAÇÃO POR SINISTRO - PRINCIPAL	500 999	
2000.00.0.0.00	RECEITAS DE CAPITAL		
2100.00.0.0.00	OPERAÇÕES DE CRÉDITO		
2110.00.0.0.00	OPERAÇÕES DE CRÉDITO - MERCADO INTERNO		
2112.00.0.0.00	OPERAÇÕES DE CRÉDITO CONTRATUAIS - MERCADO INTERNO		
2112.01.0.0.00	OPERAÇÕES DE CRÉDITO CONTRATUAIS - MERCADO INTERNO		
2112.01.0.1.00	OP.CRÉDITO CONTR.-MERC.INTERNO-PRINCIPAL	754 999	
2200.00.0.0.00	ALIENAÇÃO DE BENS		
2210.00.0.0.00	ALIENAÇÃO DE BENS MÓVEIS		
2213.00.0.0.00	ALIENAÇÃO DE BENS MÓVEIS E SEMOVENTES		
2213.01.0.0.00	ALIENAÇÃO DE BENS MÓVEIS E SEMOVENTES		
2213.01.0.1.00	ALIENAÇÃO BENS MÓVEIS SEMOVENTES-PRINCIPAL	755 999	
2400.00.0.0.00	TRANSFERÊNCIAS DE CAPITAL		
2410.00.0.0.00	TRANSFERÊNCIAS DA UNIÃO E DE SUAS ENTIDADES		
2411.00.0.0.00	TRANSFERÊNCIAS RECURSOS SISTEMA ÚNICO SAÚDE - SUS		
2411.51.0.0.00	TRANSF.RECURSOS-SUS-FUNDO A FUNDO - BLOCO DE ESTRUTURAÇÃO		
2411.51.1.0.00	TRANSF.-SUS-BLOCO ESTRUTURAÇÃO-ATENÇÃO PRIMÁRIA		
2411.51.1.1.00	TRANSF.-SUS-BLOCO ESTRUT.-ATEN.PRIMÁRIA-PRINCIPAL	601 999	
2412.00.0.0.00	TRANSF.RECUR.FUNDO NACIONAL DESENVOLVIMENTO EDUCAÇÃO-FNDE		
2412.50.0.0.00	TRANSF.RECUR. PROGRAMAS EDUCAÇÃO		
2412.50.1.0.00	TRANSF.PROGR.TRANSF.ESC.ED.BÁSICA-CAMINHO ESCOLA		
2412.50.1.1.00	TRANSF.PROGR.TRANSF.ESC.ED.BÁS.-CAMINHO ESCOLA-PRINCIPAL	569 999	Lei 11.947/2009
2413.00.0.0.00	TRANSF.RECURSOS FUNDO NACIONAL ASSISTÊNCIA SOCIAL-FNAS		
2413.50.0.0.00	TRANSF.RECURSOS FUNDO NACIONAL ASSISTÊNCIA SOCIAL-FNAS		
2413.50.0.1.00	TRANSF.RECUR.FUNDO NAC.ASSIST.SOCIAL-FNAS-PRINCIPAL	665 999	
2414.00.0.0.00	TRANSFERÊNCIAS DE CONVÊNIOS DA UNIÃO E DE SUAS ENTIDADES		
2414.99.0.0.00	OUTRAS TRANSFERÊNCIAS CONVÊNIOS UNIÃO E DE SUAS ENTIDADES		
2414.99.0.1.00	OUTRAS TRANSF.CONV.UNIÃO SUAS ENTID.-PRINCIPAL	700 999	DECRETO Nº 6.170, DE 25 DE JULHO DE 2007; Artigo 25 LC nº 101 de 04 de Maio de 2000.
2414.99.0.1.00	OUTRAS TRANSF.CONV.UNIÃO SUAS ENTID.-PRINCIPAL	899 999	DECRETO Nº 6.170, DE 25 DE JULHO DE 2007; Artigo 25 LC nº 101 de 04 de Maio de 2000.



PM RIACHO FRIO
 RUA ANTÔNIO MASCARENHAS S/N - CNPJ:01612606/0001-40

Orçamento Programa - Exercício de 2026

TABELA EXPLICATIVA - LEGISLAÇÃO DA RECEITA
 (Inc. III, § 1º, Art.2º)

Página 8

Lei: 175, Data: 22/12/2025

Codigo	Discriminação	Fonte	Legislacao
9000.00.0.0.00	(R) DEDUÇÕES DA RECEITA		
9500.00.0.0.00	(R) DEDUÇÕES DO FUNDEB		
9510.00.0.0.00	(R) DEDUÇÕES DO FUNDEB	500 999	

JABES LUSTOSA NOGUEIRA JUNIOR
 PREFEITO MUNICIPAL
 751.045.633-91

JABES LUSTOSA
 NOGUEIRA
 JUNIOR:7510456339
 1

Assinado de forma
 digital por JABES
 LUSTOSA NOGUEIRA
 JUNIOR:75104563391

PETRONÍLIO ALVES DE SANTANA NETO
 CONTADOR CRC 12.135/O-7
 007.212.513-66

PETRONILIO ALVES
 DE SANTANA
 NETO:00721251366

Assinado de forma digital
 por PETRONILIO ALVES DE
 SANTANA
 NETO:00721251366



PM RIACHO FRIO

RUA ANTÔNIO MASCARENHAS S/N - CNPJ:01612606/0001-40
Orçamento Programa - Exercício de 2026

DEMONSTRATIVO DA RECEITA E DESPESA SEGUNDO AS CATEGORIAS ECONOMICAS
(Inc.II, §1º, Art.2º)

Anexo 01

Página 1

Lei: 175, Data: 22/12/2025

RECEITA	R\$	R\$
RECEITAS CORRENTES		
IMPOSTOS, TAXAS E CONTRIBUIÇÕES DE MELHORIA	2.533.661,02	
CONTRIBUIÇÕES	240.360,00	
RECEITA PATRIMONIAL	176.234,28	
TRANSFERÊNCIAS CORRENTES	65.705.989,98	
OUTRAS RECEITAS CORRENTES	50.000,00	
(R) DEDUÇÕES DO FUNDEB	-4.226.359,93	
SUB TOTAL		64.479.885,35
TOTAL		64.479.885,35
SUPERAVIT DO ORÇAMENTO CORRENTE		9.539.247,95
RECEITAS DE CAPITAL		
OPERAÇÕES DE CRÉDITO	3.133.000,00	
ALIENAÇÃO DE BENS	20.715,20	
TRANSFERÊNCIAS DE CAPITAL	1.366.399,45	
SUB TOTAL		4.520.114,65
TOTAL		14.059.362,60
RESUMO		
RECEITAS CORRENTES	68.706.245,28	
DEDUÇÕES DA RECEITA CORRENTE	-4.226.359,93	
RECEITAS DE CAPITAL	4.520.114,65	
TOTAL DE RECEITAS		69.000.000,00
TOTAL		69.000.000,00

DESPESA	R\$	R\$
DESPESAS CORRENTES		
PESSOAL E ENCARGOS SOCIAIS	31.185.130,64	
JUROS E ENCARGOS DA DÍVIDA	17.684,86	
OUTRAS DESPESAS CORRENTES	23.737.821,90	
SUB TOTAL		54.940.637,40
SUPERAVIT DO ORÇAMENTO CORRENTE		9.539.247,95
TOTAL		64.479.885,35
DESPESAS DE CAPITAL		
INVESTIMENTOS	13.446.235,44	
AMORTIZAÇÃO DA DÍVIDA	330.457,89	
SUB TOTAL		13.776.693,33
RESERVA DE CONTINGENCIA		282.669,27
TOTAL		14.059.362,60
RESUMO		
DESPESAS CORRENTES	54.940.637,40	
DESPESAS DE CAPITAL	13.776.693,33	
RESERVA DE CONTINGÊNCIA	282.669,27	
TOTAL DE DESPESA		69.000.000,00
TOTAL		69.000.000,00



PM RIACHO FRIO

RUA ANTÔNIO MASCARENHAS S/N - CNPJ:01612606/0001-40
Orçamento Programa - Exercício de 2026

DEMONSTRATIVO DA RECEITA E DESPESA SEGUNDO AS CATEGORIAS ECONOMICAS
(Inc.II, §1º, Art.2º)

Anexo 01

Página 2

Lei: 175, Data: 22/12/2025

JABES LUSTOSA NOGUEIRA JUNIOR
PREFEITO MUNICIPAL

JABES LUSTOSA NOGUEIRA JUNIOR:75104563391
Assinado de forma digital por JABES LUSTOSA NOGUEIRA JUNIOR:75104563391

PETRONÍLIO ALVES DE SANTANA NETO
CONTADOR CRC 12.135/O-7
007.212.513-66

PETRONILIO ALVES DE SANTANA NETO:00721251366
Assinado de forma digital por PETRONILIO ALVES DE SANTANA NETO:00721251366



PM RIACHO FRIO

RUA ANTÔNIO MASCARENHAS S/N - CNPJ:01612606/0001-40

Anexo 02

Página 1

Orçamento Programa - Exercício de 2026

RECEITAS SEGUNDO AS CATEGORIAS ECONOMICAS

Lei: 175, Data: 22/12/2025

Código	Especificação	F.R.-C.A.	Desdobramento	SubCategoria Fonte	Categoria Econômica
1000.00.0.0	RECEITAS CORRENTES.				68.706.245,28
1100.00.0.0	IMPOSTOS, TAXAS E CONTRIBUIÇÕES DE MELHORIA			2.533.661,02	
1110.00.0.0	IMPOSTOS			2.523.376,66	
1112.00.0.0	IMPOSTOS SOBRE O PATRIMÔNIO		770.855,95		
1112.50.0.0	IMPOSTO SOBRE A PROPRIEDADE PREDIAL E TERRITORIAL URBANA		28.599,60		
1112.50.0.1	IPTU-PRINCIPAL	1.500.00.999.000	21.728,61		
1112.50.0.2	IPTU-MULTAS/JUROS	1.500.00.999.000	6.870,99		
1112.53.0.0	ITBI-"INTER VIVOS"		742.256,35		
1112.53.0.1	ITBI-"INTER VIVOS"-PRINCIPAL	1.500.00.999.000	728.268,75		
1112.53.0.2	ITBI-"INTER VIVOS"-MULTAS/JUROS	1.500.00.999.001	13.987,60		
1113.00.0.0	IMPOSTOS SOBRE A RENDA E PROVENTOS DE QUALQUER NATUREZA		1.017.831,80		
1113.03.0.0	IMPOSTO SOBRE A RENDA - RETIDO NA FONTE		1.017.831,80		
1113.03.1.0	IRRF-TRABALHO		967.831,80		
1113.03.1.1	IRRF-TRABALHO-PRINCIPAL	1.500.00.999.000	967.831,80		
1113.03.4.0	IRRF- OUTROS RENDIMENTOS		50.000,00		
1113.03.4.1	IRRF- OUTROS RENDIMENTOS-	1.500.00.999.000	50.000,00		
1114.00.0.0	IMPOSTOS SOBRE A PRODUÇÃO E CIRCULAÇÃO DE MERCADORIAS E SERV		734.688,91		
1114.51.0.0	IMPOSTOS SOBRE SERVIÇOS		734.688,91		
1114.51.1.0	IMPOSTO SOBRE SERVIÇOS DE QUALQUER NATUREZA - ISSQN		734.688,91		
1114.51.1.1	ISSQN-PRINCIPAL	1.500.00.999.000	734.688,91		
1120.00.0.0	TAXAS			10.284,36	
1121.00.0.0	TAXAS PELO EXERCÍCIO DO PODER DE POLÍCIA		5.142,18		
1121.01.0.0	TAXAS DE INSPEÇÃO, CONTROLE E FISCALIZAÇÃO		5.142,18		
1121.01.0.1	TAXAS INSPEÇÃO,CONTROLE FISCAL.-PRINCIPAL	1.500.00.999.000	5.142,18		
1122.00.0.0	TAXAS PELA PRESTAÇÃO DE SERVIÇOS		5.142,18		
1122.01.0.0	TAXAS PELA PRESTAÇÃO DE SERVIÇOS EM GERAL		5.142,18		
1122.01.0.1	TAXAS PRESTAÇÃO SERVIÇOS GERAL-PRINCIPAL	1.753.00.999.000	5.142,18		
1200.00.0.0	CONTRIBUIÇÕES			240.360,00	
1240.00.0.0	CONTRIBUIÇÃO CUSTEIO SERVIÇO DE ILUMINAÇÃO PÚBLICA			240.360,00	
1241.00.0.0	CONTRIBUIÇÃO CUSTEIO SERVIÇO DE ILUMINAÇÃO PÚBLICA		240.360,00		
1241.50.0.0	CONTRIBUIÇÃO CUSTEIO SERVIÇO DE ILUMINAÇÃO PÚBLICA		240.360,00		
1241.50.0.1	CONTRIB.SERV.ILUMINAÇÃO PÚBLICA-PRINCIPAL	1.751.05.999.000	240.360,00		
1300.00.0.0	RECEITA PATRIMONIAL			176.234,28	
1310.00.0.0	EXPLORAÇÃO DO PATRIMÔNIO IMOBILIÁRIO DO ESTADO			9.255,94	
1311.00.0.0	EXPLORAÇÃO DO PATRIMÔNIO IMOBILIÁRIO DO ESTADO		9.255,94		
1311.01.0.0	ALUGUÉIS, ARRENDAMENTOS, FOROS, LAUDÉMIOS, TARIFAS DE OCUPAÇ		9.255,94		
1311.01.2.0	FOROS, LAUDÉMIOS E TARIFAS OCUPAÇÃO		9.255,94		
1311.01.2.1	FOROS, LAUDÉM.TARIFAS OCUPAÇÃO-PRINCIPAL	1.500.00.999.000	9.255,94		
1320.00.0.0	VALORES MOBILIÁRIOS			166.978,34	
1321.00.0.0	JUROS E CORREÇÕES MONETÁRIAS		166.978,34		
1321.01.0.0	REMUNERAÇÃO DE DEPÓSITOS BANCÁRIOS		166.978,34		
1321.01.1.0	REMUNERAÇÃO DE DEPÓSITOS BANCÁRIOS - GERAL		165.466,03		
1321.01.1.1	REMUN.DEPÓS.BANCÁRIOS-GERAL-PRINCIPAL	1.500.00.200.000	18.716,88		
1321.01.1.1	REMUN.DEPÓS.BANCÁRIOS-GERAL-PRINCIPAL	1.500.00.300.000	11.833,80		
1321.01.1.1	REMUN.DEPÓS.BANCÁRIOS-GERAL-PRINCIPAL	1.500.00.999.000	60.470,00		
1321.01.1.1	REMUN.DEPÓS.BANCÁRIOS-GERAL-PRINCIPAL	1.540.01.999.000	34.785,19		
1321.01.1.1	REMUN.DEPÓS.BANCÁRIOS-GERAL-PRINCIPAL	1.551.01.999.000	100,00		
1321.01.1.1	REMUN.DEPÓS.BANCÁRIOS-GERAL-PRINCIPAL	1.552.01.999.000	3.097,60		
1321.01.1.1	REMUN.DEPÓS.BANCÁRIOS-GERAL-PRINCIPAL	1.553.01.999.000	200,00		
1321.01.1.1	REMUN.DEPÓS.BANCÁRIOS-GERAL-PRINCIPAL	1.569.00.999.000	6.170,56		
1321.01.1.1	REMUN.DEPÓS.BANCÁRIOS-GERAL-PRINCIPAL	1.600.00.999.000	13.966,10		
1321.01.1.1	REMUN.DEPÓS.BANCÁRIOS-GERAL-PRINCIPAL	1.601.02.999.000	1.875,50		
1321.01.1.1	REMUN.DEPÓS.BANCÁRIOS-GERAL-PRINCIPAL	1.602.02.999.000	100,00		
1321.01.1.1	REMUN.DEPÓS.BANCÁRIOS-GERAL-PRINCIPAL	1.621.02.999.000	1.645,60		
1321.01.1.1	REMUN.DEPÓS.BANCÁRIOS-GERAL-PRINCIPAL	1.660.00.999.000	4.113,66		
1321.01.1.1	REMUN.DEPÓS.BANCÁRIOS-GERAL-PRINCIPAL	1.660.04.999.000	100,00		
1321.01.1.1	REMUN.DEPÓS.BANCÁRIOS-GERAL-PRINCIPAL	1.660.04.999.000	500,00		
1321.01.1.1	REMUN.DEPÓS.BANCÁRIOS-GERAL-PRINCIPAL	1.700.00.999.000	2.158,28		



PM RIACHO FRIO

RUA ANTÔNIO MASCARENHAS S/N - CNPJ:01612606/0001-40

Anexo 02

Página 2

Orçamento Programa - Exercício de 2026

RECEITAS SEGUNDO AS CATEGORIAS ECONOMICAS

Lei: 175, Data: 22/12/2025

Código	Especificação	F.R.-C.A.	Desdobramento	SubCategoria Fonte	Categoria Econômica
1321.01.1.1	REMUN.DEPÓS.BANCÁRIOS-GERAL-PRINCIPAL	1.708.00.999.000	1.000,00		
1321.01.1.1	REMUN.DEPÓS.BANCÁRIOS-GERAL-PRINCIPAL	1.715.00.999.000	50,00		
1321.01.1.1	REMUN.DEPÓS.BANCÁRIOS-GERAL-PRINCIPAL	1.720.05.999.000	647,35		
1321.01.1.1	REMUN.DEPÓS.BANCÁRIOS-GERAL-PRINCIPAL	1.750.00.999.000	60,50		
1321.01.1.1	REMUN.DEPÓS.BANCÁRIOS-GERAL-PRINCIPAL	1.751.05.999.000	394,46		
1321.01.1.1	REMUN.DEPÓS.BANCÁRIOS-GERAL-PRINCIPAL	1.755.00.999.000	100,00		
1321.01.1.1	REMUN.DEPÓS.BANCÁRIOS-GERAL-PRINCIPAL	1.899.05.999.000	2.880,55		
1321.01.2.0	REMUNERAÇÃO DE DEPÓSITOS BANCÁRIOS - SALÁRIO-EDUCAÇÃO		1.512,31		
1321.01.2.1	REMUN.DEPÓS.BANC.SALÁRIO-ED.-PRINCIPAL	1.550.01.999.000	1.512,31		
1700.00.0.0	TRANSFERÊNCIAS CORRENTES			65.705.989,98	
1710.00.0.0	TRANSFERÊNCIAS DA UNIÃO E DE SUAS ENTIDADES			51.247.461,79	
1711.00.0.0	TRANSFERÊNCIAS PARTICIPAÇÃO RECEITA UNIÃO		20.120.315,66		
1711.51.0.0	COTA-PARTE DO FUNDO DE PARTICIPAÇÃO DOS MUNICÍPIOS - FPM		20.100.000,00		
1711.51.1.0	COTA-PARTE FUNDO PARTICIPAÇÃO MUNICÍPIOS-COTA MENSAL		18.000.000,00		
1711.51.1.1	COTA-PARTE FPM-COTA MENSAL-PRINCIPAL	1.500.00.999.000	18.000.000,00		
1711.51.2.0	COTA-PARTE FUNDO PARTICIPAÇÃO MUNICÍPIOS-COTA EXTRAORDINÁRIA		2.100.000,00		
1711.51.2.1	COTA-PARTE FPM-COTA EXTRAORDINÁRIA-PRINCIPAL	1.500.00.999.000	2.100.000,00		
1711.52.0.0	COTA-PARTE DO IMPOSTO SOBRE A PROPRIEDADE TERRITORIAL RURAL		20.315,66		
1711.52.0.1	COTA-PARTE IMP.PROPIED.TERRIT.RURAL-PRINCIPAL	1.500.00.999.000	20.315,66		
1712.00.0.0	TRANSF.COMPENS.FINANC.EXPL.RECURSOS NATURAIS		365.000,00		
1712.52.0.0	COTA-PARTE COMPENSAÇÃO FINANCEIRA PRODUÇÃO PETRÓLEO		350.000,00		
1712.52.4.0	COTA-PARTE DO FUNDO ESPECIAL DO PETRÓLEO - FEP		350.000,00		
1712.52.4.1	COTA-PARTE-FEP-PRINCIPAL	1.720.05.999.000	350.000,00		
1712.99.0.0	OUTRAS TRANSF.COMP.FINANC.EXPLORAÇÃO DE RECURSOS NATURAIS		15.000,00		
1712.99.0.1	OUTR.TRANSF.COMP.FINANC.EXPL.RECUR.NAT.-PRINCIPAL	1.500.00.999.000	15.000,00		
1713.00.0.0	TRANSFERÊNCIAS RECURSOS SISTEMA ÚNICO SAÚDE - SUS		4.328.487,98		
1713.50.0.0	TRANSF.SUS-FUNDO A FUNDO- BLOCO DE MANUTENÇÃO		4.328.487,98		
1713.50.1.0	TRANSF.SUS-FUNDO A FUNDO - BLOCO MANUT.ATEN.PRIMÁRIO		3.056.139,99		
1713.50.1.1	TRANS.SUS-BL.MANUT.ATEN.PRIMÁRIA-PRINCIPAL	1.600.02.999.000	150.000,00		
1713.50.1.1	TRANS.SUS-BL.MANUT.ATEN.PRIMÁRIA-PRINCIPAL	1.600.02.999.000	300.000,00		
1713.50.1.1	TRANS.SUS-BL.MANUT.ATEN.PRIMÁRIA-PRINCIPAL	1.600.02.999.000	2.179.135,83		
1713.50.1.1	TRANS.SUS-BL.MANUT.ATEN.PRIMÁRIA-PRINCIPAL	1.604.02.999.000	427.004,16		
1713.50.2.0	TRANSF.SUS- BLOCO MANUTENÇÃO-ATENÇÃO ESPECIALIZADA		216.550,09		
1713.50.2.1	TRANS.SUS-BLOCO MANUT.ATEN.ESPEC.-PRINCIPAL	1.600.02.999.000	66.550,09		
1713.50.2.1	TRANS.SUS-BLOCO MANUT.ATEN.ESPEC.-PRINCIPAL	1.600.02.999.000	150.000,00		
1713.50.3.0	TRANSF.SUS- BLOCO MANUTENÇÃO-VIGILÂNCIA EM SAÚDE		274.025,00		
1713.50.3.1	TRANS.SUS-BL.MANUT-VIGILÂNC.SAÚDE-PRINCIPAL	1.600.02.999.000	124.025,00		
1713.50.3.1	TRANS.SUS-BL.MANUT-VIGILÂNC.SAÚDE-PRINCIPAL	1.604.02.999.000	150.000,00		
1713.50.4.0	TRANSF.SUS- BLOCO MANUTENÇÃO-ASSISTÊNCIA FARMACÉUTICA		130.075,00		
1713.50.4.1	TRANS.SUS- BLOCO MANUT.-ASSIST.FARMAC.-PRINCIPAL	1.600.02.999.000	130.075,00		
1713.50.5.0	TRANSF.SUS- BLOCO MANUTENÇÃO- GESTÃO DO SUS		252.850,00		
1713.50.5.1	TRANS.SUS- BLOCO MANUT.-GESTÃO SUS-PRINCIPAL	1.600.02.999.000	102.850,00		
1713.50.5.1	TRANS.SUS- BLOCO MANUT.-GESTÃO SUS-PRINCIPAL	1.605.02.999.000	150.000,00		
1713.50.9.0	TRANSF.SUS- BLOCO MANUTENÇÃO- OUTROS PROGRAMAS		398.847,90		
1713.50.9.1	TRANS.SUS-BL.MANUT.-OUTROS Progr.-PRINCIPAL	1.605.02.999.000	398.847,90		
1714.00.0.0	TRANSF.RECURSOS FUNDO NAC.DESENVOLVIMENTO EDUCAÇÃO-FNDE		1.065.907,81		
1714.50.0.0	TRANSFERÊNCIAS DO SALÁRIO-EDUCAÇÃO		658.570,02		
1714.50.0.1	TRANSF.SALÁRIO-EDUCAÇÃO-FNDE-PRINCIPAL	1.550.01.999.000	658.570,02		
1714.51.0.0	TRANSFERÊNCIAS FNDE- Progr.DINH.DIRETO NA ESCOLA - PDDE		1.802,99		
1714.51.0.1	TRANSF.FNDE- PARA O PDDE-PRINCIPAL	1.551.00.999.000	1.802,99		
1714.52.0.0	TRANSF.PROGRAMA NACIONAL ALIMENTAÇÃO ESCOLA- PNAE		329.682,65		
1714.52.0.1	TRANSF.PROGR.NAC. ALIM.ESCOLA-PNAE-PRINCIPAL	1.552.00.999.000	329.682,65		
1714.53.0.0	TRANSF.PROG.NACIONAL APOIOTRANSPORTE DO ESCOLAR - PNATE		34.602,15		

**PM RIACHO FRIO**

RUA ANTÔNIO MASCARENHAS S/N - CNPJ:01612606/0001-40

Anexo 02

Página 3

Orçamento Programa - Exercício de 2026

RECEITAS SEGUNDO AS CATEGORIAS ECONOMICAS

Lei: 175, Data: 22/12/2025

Código	Especificação	F.R.-C.A.	Desdobramento	SubCategoria Fonte	Categoria Econômica
1714.53.0.1	TRANSF.PROG.NAC.TRANSF.ESCOLAR-PNATE-PRINCIPAL	1.553.01.999.000	34.602,15		
1714.99.0.0	OUTRAS TRANSF.DIRETAS FUNDO NACIONAL DESENV.EDUCAÇÃO-FNDE		41.250,00		
1714.99.0.1	OUTRAS TRANSF. FNDE- PRINCIPAL	1.569.01.999.000	41.250,00		
1715.00.0.0	TRANSFERÊNCIAS COMPLEMENTAÇÃO DA UNIÃO -FUNDEB		18.000.000,00		
1715.50.0.0	TRANSFERÊNCIAS COMPLEMENTAÇÃO UNIÃO FUNDEB-VAAT		12.000.000,00		
1715.50.0.1	TRANSF.COMP.UNIÃO FUNDEB-VAAT-PRINCIPAL	1.542.01.230.000	12.000.000,00		
1715.51.0.0	TRANSFERÊNCIAS COMPLEMENTAÇÃO UNIÃO FUNDEB-VAAF		4.000.000,00		
1715.51.0.1	TRANSF.COMP.UNIÃO FUNDEB-VAAF-PRINCIPAL	1.541.01.999.000	4.000.000,00		
1715.52.0.0	TRANSFERÊNCIAS COMPLEMENTAÇÃO UNIÃO FUNDEB-VAAR		1.000.000,00		
1715.52.0.1	TRANSF.COMP.UNIÃO FUNDEB-VAAR-PRINCIPAL	1.543.01.999.000	1.000.000,00		
1715.53.0.0	TRANSFERÊNCIAS DE RECURSOS DO FUNDEB DESTINADOS À CRIAÇÃO DE		1.000.000,00		
1715.53.0.1	TRANSFERÊNCIAS DE RECURSOS DO FUNDEB DESTINADOS À CRIAÇÃO DE	1.546.01.230.000	1.000.000,00		
1716.00.0.0	TRANSF.RECURSOS FUNDO NACIONAL ASSISTÊNCIA SOCIAL-FNAS		792.237,01		
1716.50.0.0	TRANSF.RECURSOS FUNDO NACIONAL ASSISTÊNCIA SOCIAL-FNAS		792.237,01		
1716.50.0.1	TRANSF.RECUR.-FNAS-PRINCIPAL	1.660.04.999.000	100.000,00		
1716.50.0.1	TRANSF.RECUR.-FNAS-PRINCIPAL	1.660.04.999.000	692.237,01		
1719.00.0.0	OUTRAS TRANSFERÊNCIAS RECURSOS UNIÃO E DE SUAS ENTIDADES		6.575.513,33		
1719.56.0.0	TRANSF.DECISÃO JUDICIAL (PRECATÓRIOS)-FUNDEF		6.320.999,30		
1719.56.0.1	TRANSF.DECISÃO JUDICIAL (PRECAT.)-FUNDEF-PRINCIPAL	1.544.01.999.000	6.320.999,30		
1719.57.0.0	TRANSFERÊNCIA ESPECIAL DA UNIÃO		96.800,00		
1719.57.0.1	TRANSF.ESPECIAL DA UNIÃO-PRINCIPAL	1.706.05.999.000	96.800,00		
1719.58.0.0	TRANSF.OBRIG.LEI COMPLEMENTAR Nº 176/2020		11.804,03		
1719.58.0.1	TRANSF.OBRIG.LEI COMPLEM.Nº 176/2020-PRINCIPAL	1.500.00.999.000	11.804,03		
1719.60.0.0	TRANSFERÊNCIAS ALDIR BLANC LEI Nº 14.399/2022		120.500,00		
1719.60.0.1	TRANSF.ALDIR BLANC LEI Nº 14.399/2022-PRINCIPAL	1.715.00.999.000	60.000,00		
1719.60.0.1	TRANSF.ALDIR BLANC LEI Nº 14.399/2022-PRINCIPAL	1.719.05.999.000	60.500,00		
1719.99.0.0	OUTRAS TRANSF.RECURSOS UNIÃO ENTIDADES		25.410,00		
1719.99.0.1	OUTRAS TRANSF.RECUR.UNIÃO ENTID.-PRINCIPAL	1.715.05.999.000	18.150,00		
1719.99.0.1	OUTRAS TRANSF.RECUR.UNIÃO ENTID.-PRINCIPAL	1.716.05.999.000	7.260,00		
1720.00.0.0	TRANSFERÊNCIAS ESTADOS DISTRITO FEDERAL E DE SUAS ENTIDADES			3.443.528,19	
1721.00.0.0	PARTICIPAÇÃO NA RECEITA DOS ESTADOS E DISTRITO FEDERAL		3.112.633,49		
1721.50.0.0	COTA-PARTE DO ICMS		3.000.000,00		
1721.50.0.1	COTA-PARTE DO ICMS - PRINCIPAL	1.500.00.999.000	3.000.000,00		
1721.51.0.0	COTA-PARTE DO IPVA		100.000,00		
1721.51.0.1	COTA-PARTE DO IPVA - PRINCIPAL	1.500.00.999.000	100.000,00		
1721.52.0.0	COTA-PARTE DO IPI - MUNICÍPIOS		11.483,99		
1721.52.0.1	COTA-PARTE DO IPI - MUNICÍPIOS - PRINCIPAL	1.500.00.999.000	11.483,99		
1721.53.0.0	COTA-PARTE CONTRIBUIÇÃO INTERVENÇÃO DOMÍNIO ECONÔMICO		1.149,50		
1721.53.0.1	COTA-PARTE-CIDE-PRINCIPAL	1.750.05.999.000	1.149,50		
1723.00.0.0	TRANSFERÊNCIAS RECURSOS SISTEMA ÚNICO SAÚDE - SUS		255.354,40		
1723.50.0.0	TRANSFERÊNCIAS RECURSOS SISTEMA ÚNICO SAÚDE - SUS		255.354,40		
1723.50.0.1	TRANSF.RECURSOS-SUS-PRINCIPAL	1.602.02.999.000	12.100,00		
1723.50.0.1	TRANSF.RECURSOS-SUS-PRINCIPAL	1.621.02.999.000	15.000,00		
1723.50.0.1	TRANSF.RECURSOS-SUS-PRINCIPAL	1.621.02.999.000	228.254,40		
1729.00.0.0	OUTRAS TRANSFERÊNCIAS DOS ESTADOS E DISTRITO FEDERAL		75.540,30		
1729.51.0.0	TRANSFERÊNCIAS DE ESTADOS DESTINADAS À ASSISTÊNCIA SOCIAL		12.100,00		
1729.51.0.1	TRANSF.ESTADOS ASSIST.SOCIAL-PRINCIPAL	1.661.04.999.000	12.100,00		
1729.52.0.0	TRANSF.RECURSOS PROGRAMAS DE EDUCAÇÃO		63.440,30		
1729.52.0.1	TRANSF.RECURSOS PROGR.EDUCAÇÃO-PRINCIPAL	1.576.01.999.000	63.440,30		
1750.00.0.0	TRANSFERÊNCIAS DE OUTRAS INSTITUIÇÕES PÚBLICAS			11.000.000,00	
1751.00.0.0	TRANSF.RECURSOS FUNDO MANUTENÇÃO DESENVOL.EDUCAÇÃO-FUNDEB		11.000.000,00		
1751.50.0.0	TRANSF.RECURSOS FUNDO MANUTENÇÃO DESENVOL.EDUCAÇÃO-FUNDEB		11.000.000,00		
1751.50.0.1	TRANSF.RECURSOS FUNDEB-PRINCIPAL	1.540.01.230.000	11.000.000,00		



PM RIACHO FRIO
RUA ANTÔNIO MASCARENHAS S/N - CNPJ:01612606/0001-40

Anexo 02
Página 4

Orçamento Programa - Exercício de 2026
RECEITAS SEGUNDO AS CATEGORIAS ECONOMICAS

Lei: 175, Data: 22/12/2025

Código	Especificação	F.R.-C.A.	Desdobramento	SubCategoria Fonte	Categoria Econômica
1790.00.0.0	DEMAIS TRANSFERÊNCIAS CORRENTES			15.000,00	
1799.00.0.0	OUTRAS TRANSFERÊNCIAS CORRENTES		15.000,00		
1799.99.0.0	OUTRAS TRANSFERÊNCIAS CORRENTES		15.000,00		
1799.99.0.1	OUTRAS TRANSF. CORRENTES-PRINCIPAL	1.500.00.999.000	15.000,00		
1900.00.0.0	OUTRAS RECEITAS CORRENTES			50.000,00	
1920.00.0.0	INDENIZAÇÕES, RESTITUIÇÕES E RESSARCIMENTOS			50.000,00	
1921.00.0.0	INDENIZAÇÕES		50.000,00		
1921.03.0.0	INDENIZAÇÃO POR SINISTRO		50.000,00		
1921.03.0.1	INDENIZAÇÃO POR SINISTRO - PRINCIPAL	1.500.00.999.000	50.000,00		
2000.00.0.0	RECEITAS DE CAPITAL				4.520.114,65
2100.00.0.0	OPERAÇÕES DE CRÉDITO			3.133.000,00	
2110.00.0.0	OPERAÇÕES DE CRÉDITO - MERCADO INTERNO			3.133.000,00	
2112.00.0.0	OPERAÇÕES DE CRÉDITO CONTRATUAIS - MERCADO INTERNO		3.133.000,00		
2112.01.0.0	OPERAÇÕES DE CRÉDITO CONTRATUAIS - MERCADO INTERNO		3.133.000,00		
2112.01.0.1	OP. CRÉDITO CONTR. - MERC. INTERNO-PRINCIPAL	1.754.05.999.000	3.133.000,00		
2200.00.0.0	ALIENAÇÃO DE BENS			20.715,20	
2210.00.0.0	ALIENAÇÃO DE BENS MÓVEIS			20.715,20	
2213.00.0.0	ALIENAÇÃO DE BENS MÓVEIS E SEMOVENTES		20.715,20		
2213.01.0.0	ALIENAÇÃO DE BENS MÓVEIS E SEMOVENTES		20.715,20		
2213.01.0.1	ALIENAÇÃO BENS MÓVEIS SEMOVENTES-PRINCIPAL	1.755.05.999.000	20.715,20		
2400.00.0.0	TRANSFERÊNCIAS DE CAPITAL			1.366.399,45	
2410.00.0.0	TRANSFERÊNCIAS DA UNIÃO E DE SUAS ENTIDADES			1.366.399,45	
2411.00.0.0	TRANSFERÊNCIAS RECURSOS SISTEMA UNICO SAÚDE - SUS		128.804,50		
2411.51.0.0	TRANSF. RECURSOS-SUS-FUNDO A FUNDO - BLOCO DE ESTRUTURAÇÃO		128.804,50		
2411.51.1.0	TRANSF. -SUS-BLOCO ESTRUTURAÇÃO-ATENÇÃO PRIMÁRIA		128.804,50		
2411.51.1.1	TRANSF. -SUS-BLOCO ESTRUT. -ATEN. PRIMÁRIA-PRINCIPAL	1.601.02.999.000	128.804,50		
2412.00.0.0	TRANSF. RECUR. FUNDO NACIONAL DESENVOLVIMENTO EDUCAÇÃO-FNDE		217.718,95		
2412.50.0.0	TRANSF. RECUR. PROGRAMAS EDUCAÇÃO		217.718,95		
2412.50.1.0	TRANSF. PROGR. TRANSP. ESC. ED. BÁSICA-CAMINHO ESCOLA		217.718,95		
2412.50.1.1	TRANSF. PROGR. TRANSP. ESC. ED. BÁS. -CAMINHO ESCOLA-PRINCIPAL	1.569.01.999.000	217.718,95		
2413.00.0.0	TRANSF. RECURSOS FUNDO NACIONAL ASSISTÊNCIA SOCIAL-FNAS		233.046,00		
2413.50.0.0	TRANSF. RECURSOS FUNDO NACIONAL ASSISTÊNCIA SOCIAL-FNAS		233.046,00		
2413.50.0.1	TRANSF. RECUR. FUNDO NAC. ASSIST. SOCIAL-FNAS-PRINCIPAL	1.665.04.999.000	233.046,00		
2414.00.0.0	TRANSFERÊNCIAS DE CONVÊNIO DA UNIÃO E DE SUAS ENTIDADES		786.830,00		
2414.99.0.0	OUTRAS TRANSFERÊNCIAS CONVÊNIO UNIÃO E DE SUAS ENTIDADES		786.830,00		
2414.99.0.1	OUTRAS TRANSF. CONV. UNIÃO SUAS ENTID.-PRINCIPAL	1.700.05.999.000	560.230,00		
2414.99.0.1	OUTRAS TRANSF. CONV. UNIÃO SUAS ENTID.-PRINCIPAL	1.899.05.999.000	226.600,00		
9000.00.0.0	(R) DEDUÇÕES DA RECEITA				-4.226.359,93
9500.00.0.0	(R) DEDUÇÕES DO FUNDEB			-4.226.359,93	
9510.00.0.0	(R) DEDUÇÕES DO FUNDEB		-4.226.359,93		
9510.00.0.0	(R) DEDUÇÕES DO FUNDEB		-4.226.359,93	-4.226.359,93	
9510.00.0.0	(R) DEDUÇÕES DO FUNDEB	1.500.00.999.000	-4.226.359,93		
Total das Receitas (exceto Intra-Orçamentárias)					69.000.000,00

TOTALIZAÇÃO DAS RECEITAS POR CATEGORIA ECONOMICA

RECEITA CORRENTE	64.479.885,35
RECEITA DE CAPITAL	4.520.114,65

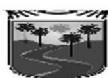

PM RIACHO FRIO
RUA ANTÔNIO MASCARENHAS S/N - CNPJ:01612606/0001-40

Anexo 02
Página 5

Orçamento Programa - Exercício de 2026
RECEITAS SEGUNDO AS CATEGORIAS ECONOMICAS

Lei: 175, Data: 22/12/2025

Código	Especificação	F.R.-C.A.	Desdobramento	SubCategoria Fonte	Categoria Econômica
Total Geral das Receitas					69.000.000,00

JABES LUSTOSA NOGUEIRA JUNIOR
PREFEITO MUNICIPAL
751.045.633-91

JABES LUSTOSA NOGUEIRA JUNIOR:7510456339
1

Assinado de forma digital por JABES LUSTOSA NOGUEIRA JUNIOR:75104563391

PETRONILIO ALVES DE SANTANA NETO
CONTADOR CRC 12.135/O-7
007.212.513-66

PETRONILIO ALVES DE SANTANA NETO:00721251366
Assinado de forma digital por PETRONILIO ALVES DE SANTANA NETO:00721251366

**PM RIACHO FRIO**

RUA ANTÔNIO MASCARENHAS S/N - CNPJ:01612606/0001-40

Orçamento Programa - Exercício de 2026

Anexo 02

Página 1

NATUREZA DA DESPESA - CONSOLIDAÇÃO GERAL

Lei: 175, Data: 22/12/2025

Código	Especificação	Elemento	Modalidade	Grupo	Categoria Econômica
30.00.00	DESPESAS CORRENTES				54.940.637,40
31.00.00	PESSOAL E ENCARGOS SOCIAIS			31.185.130,64	
31.90.00	APLICAÇÕES DIRETAS		31.185.130,64		
31.90.01	APOSENTADORIAS DO RPPS, RESERVA REMUNERADA E REFORMAS DO	18.863,82			
31.90.03	PENSÕES DO RPPS E DO MILITAR	18.863,82			
31.90.04	CONTRATAÇÃO POR TEMPO DETERMINADO	763.030,04			
31.90.11	VENCIMENTOS E VANTAGENS FIXAS - PESSOAL CIVIL	23.194.374,95			
31.90.13	OBRIGAÇÕES PATRONAIS	3.481.396,79			
31.90.16	OUTRAS DESPESAS VARIÁVEIS - PESSOAL CIVIL	257.560,63			
31.90.91	SENTENÇAS JUDICIAIS	1.886.824,60			
31.90.92	DESPESAS DE EXERCÍCIOS ANTERIORES	291.436,32			
31.90.94	INDENIZAÇÕES E RESTITUIÇÕES TRABALHISTAS	1.272.779,67			
32.00.00	JUROS E ENCARGOS DA DÍVIDA			17.684,86	
32.90.00	APLICAÇÕES DIRETAS		17.684,86		
32.90.21	JUROS SOBRE A DÍVIDA POR CONTRATO	11.789,90			
32.90.22	OUTROS ENCARGOS SOBRE A DÍVIDA POR CONTRATO	3.536,97			
32.90.25	ENCARGOS SOBRE OPERAÇÕES DE CRÉDITO POR ANTECIPAÇÃO DA RE	2.357,99			
33.00.00	OUTRAS DESPESAS CORRENTES			23.737.821,90	
33.20.00	TRANSFERÊNCIAS À UNIÃO		29.383,90		
33.20.41	CONTRIBUIÇÕES	29.383,90			
33.50.00	TRANSFERÊNCIAS A INSTITUIÇÕES PRIVADAS SEM FINS LUCRATIVOS		71.087,89		
33.50.41	CONTRIBUIÇÕES	69.961,50			
33.50.43	SUBVENÇÕES SOCIAIS	1.126,39			
33.90.00	APLICAÇÕES DIRETAS		23.637.350,11		
33.90.14	DIÁRIAS - CIVIL	552.314,53			
33.90.30	MATERIAL DE CONSUMO	6.424.825,37			
33.90.31	PREMIAÇÕES CULTURAIS, ARTÍSTICAS, CIENTÍFICAS, DESPORTIVAS E	97.080,00			
33.90.32	MATERIAL, BEM OU SERVIÇO PARA DISTRIBUIÇÃO GRATUITA	49.276,92			
33.90.33	PASSAGENS E DESPESAS COM LOCOMOÇÃO				
33.90.35	SERVIÇOS DE CONSULTORIA	151.100,00			
33.90.36	OUTROS SERVIÇOS DE TERCEIROS - PESSOA FÍSICA	4.035.985,96			
33.90.39	OUTROS SERVIÇOS DE TERCEIROS - PESSOA JURÍDICA	10.737.843,36			
33.90.40	SERVIÇOS DE TECNOLOGIA DA INFORMAÇÃO E COMUNICAÇÃO - PJ	20.000,00			
33.90.47	OBRIGAÇÕES TRIBUTÁRIAS E CONTRIBUTIVAS	207.152,00			
33.90.48	OUTROS AUXÍLIOS FINANCEIROS A PESSOAS FÍSICAS	170.630,95			
33.90.91	SENTENÇAS JUDICIAIS	44.704,86			
33.90.92	DESPESAS DE EXERCÍCIOS ANTERIORES	478.124,16			
33.90.93	INDENIZAÇÕES E RESTITUIÇÕES	668.312,00			
40.00.00	DESPESAS DE CAPITAL				13.776.693,33
44.00.00	INVESTIMENTOS			13.446.235,44	
44.90.00	APLICAÇÕES DIRETAS		13.446.235,44		
44.90.39	OUTROS SERVIÇOS DE TERCEIROS - PESSOA JURÍDICA	168.080,00			
44.90.51	OBRAS E INSTALAÇÕES	12.172.557,75			
44.90.52	EQUIPAMENTOS E MATERIAL PERMANENTE	1.049.651,12			
44.90.61	AQUISIÇÃO DE IMÓVEIS	55.946,57			
46.00.00	AMORTIZAÇÃO DA DÍVIDA			330.457,89	
46.90.00	APLICAÇÕES DIRETAS		330.457,89		
46.90.71	PRINCIPAL DA DÍVIDA CONTRATUAL RESGATADO	330.457,89			
90.00.00	RESERVA DE CONTINGÊNCIA				282.669,27
99.00.00	RESERVA DE CONTINGÊNCIA			282.669,27	
99.99.00	RESERVA DE CONTINGÊNCIA		282.669,27		
99.99.99	RESERVA DE CONTINGÊNCIA	282.669,27			
TOTAL					69.000.000,00

JABES LUSTOSA

NOGUEIRA

JUNIOR:75104563391

JABES LUSTOSA NOGUEIRA JUNIOR

PREFEITO MUNICIPAL

751.045.633-91

Assinado de forma digital por

JABES LUSTOSA NOGUEIRA

JUNIOR:75104563391

PETRONILIO ALVES

DE SANTANA

NETO:00721251366

PETRONÍLIO ALVES DE SANTANA NETO

CONTADOR CRC 12.135/O-7

007.212.513-66

Assinado de forma digital

por PETRONILIO ALVES DE

SANTANA

NETO:00721251366



PM RIACHO FRIO
RUA ANTÔNIO MASCARENHAS S/N - CNPJ:01612606/0001-40

Orçamento Programa - Exercício de 2026
Anexo 02
Página 1

NATUREZA DA DESPESA POR ORGÃO

Lei: 175, Data: 22/12/2025

PODER ORGÃO						
01 PODER LEGISLATIVO						
01 CAMARA MUNICIPAL						
Código	Especificação	F.R.-C.A.	Elemento	Modalidade	Grupo	Categoria Econômica
3.0.00.00	DESPESAS CORRENTES					1.675.693,42
3.1.00.00	PESSOAL E ENCARGOS SOCIAIS				894.483,45	
3.1.90.00	APLICAÇÕES DIRETAS			894.483,45		
3.1.90.11	VENCIMENTOS E VANTAGENS FIXAS - PESSOAL CIVIL	1.500.00.999.000	754.444,02			
3.1.90.13	OBRIGAÇÕES PATRONAIS	1.500.00.999.000	133.364,00			
3.1.90.91	SENTENÇAS JUDICIAIS	1.500.00.999.000	4.715,96			
3.1.90.92	DESPESAS DE EXERCÍCIOS ANTERIORES	1.500.00.999.000	1.959,47			
3.3.00.00	OUTRAS DESPESAS CORRENTES				781.209,97	
3.3.50.00	TRANSFERÊNCIAS A INSTITUIÇÕES PRIVADAS SEM FINS LUCRATIV			15.000,00		
3.3.50.41	CONTRIBUIÇÕES	1.500.00.999.000	15.000,00			
3.3.90.00	APLICAÇÕES DIRETAS			766.209,97		
3.3.90.14	DIÁRIAS - CIVIL	1.500.00.999.000	45.894,00			
3.3.90.30	MATERIAL DE CONSUMO	1.500.00.999.000	115.115,69			
3.3.90.35	SERVIÇOS DE CONSULTORIA	1.500.00.999.000	1.100,00			
3.3.90.36	OUTROS SERVIÇOS DE TERCEIROS - PESSOA FÍSICA	1.500.00.999.000	226.500,00			
3.3.90.39	OUTROS SERVIÇOS DE TERCEIROS - PESSOA JURÍDICA	1.500.00.999.000	353.000,00			
3.3.90.40	SERVIÇOS DE TECNOLOGIA DA INFORMAÇÃO E COMUNICAÇÃO	1.500.00.999.000	20.000,00			
3.3.90.91	SENTENÇAS JUDICIAIS	1.500.00.999.000	3.421,26			
3.3.90.92	DESPESAS DE EXERCÍCIOS ANTERIORES	1.500.00.999.000	1.179,02			
4.0.00.00	DESPESAS DE CAPITAL					124.306,58
4.4.00.00	INVESTIMENTOS				124.306,58	
4.4.90.00	APLICAÇÕES DIRETAS			124.306,58		
4.4.90.51	OBRA E INSTALAÇÕES	1.500.00.999.000	64.740,48			
4.4.90.52	EQUIPAMENTOS E MATERIAL PERMANENTE	1.500.00.999.000	59.566,10			
TOTAL						1.800.000,00



PM RIACHO FRIO
RUA ANTÔNIO MASCARENHAS S/N - CNPJ:01612606/0001-40

Orçamento Programa - Exercício de 2026
Anexo 02
Página 2

NATUREZA DA DESPESA POR ORGÃO

Lei: 175, Data: 22/12/2025

PODER ORGÃO						
02 PODER EXECUTIVO						
01 GABINETE DO PREFEITO						
Código	Especificação	F.R.-C.A.	Elemento	Modalidade	Grupo	Categoria Econômica
3.0.00.00	DESPESAS CORRENTES					1.125.870,56
3.1.00.00	PESSOAL E ENCARGOS SOCIAIS				812.528,81	
3.1.90.00	APLICAÇÕES DIRETAS			812.528,81		
3.1.90.11	VENCIMENTOS E VANTAGENS FIXAS - PESSOAL CIVIL	1.500.00.999.000	675.693,04			
3.1.90.13	OBRIGAÇÕES PATRONAIS	1.500.00.999.000	116.887,86			
3.1.90.16	OUTRAS DESPESAS VARIÁVEIS - PESSOAL CIVIL	1.500.00.999.000	12.192,74			
3.1.90.92	DESPESAS DE EXERCÍCIOS ANTERIORES	1.500.00.999.000	7.755,17			
3.3.00.00	OUTRAS DESPESAS CORRENTES				313.341,75	
3.3.50.00	TRANSFERÊNCIAS A INSTITUIÇÕES PRIVADAS SEM FINS LUCRATIV			54.961,50		
3.3.50.41	CONTRIBUIÇÕES	1.500.00.999.000	54.961,50			
3.3.90.00	APLICAÇÕES DIRETAS			258.380,25		
3.3.90.14	DIÁRIAS - CIVIL	1.500.00.999.000	115.067,36			
3.3.90.30	MATERIAL DE CONSUMO	1.500.00.999.000	14.706,33			
3.3.90.33	PASSAGENS E DESPESAS COM LOCOMOÇÃO	1.500.00.999.000				
3.3.90.36	OUTROS SERVIÇOS DE TERCEIROS - PESSOA FÍSICA	1.500.00.999.000	16.325,67			
3.3.90.39	OUTROS SERVIÇOS DE TERCEIROS - PESSOA JURÍDICA	1.500.00.999.000	106.933,03			
3.3.90.92	DESPESAS DE EXERCÍCIOS ANTERIORES	1.500.00.999.000	5.347,86			
4.0.00.00	DESPESAS DE CAPITAL					1.992,54
4.4.00.00	INVESTIMENTOS				1.992,54	
4.4.90.00	APLICAÇÕES DIRETAS			1.992,54		
4.4.90.52	EQUIPAMENTOS E MATERIAL PERMANENTE	1.500.00.999.000	1.992,54			
TOTAL						1.127.863,10

**PM RIACHO FRIO**

RUA ANTÔNIO MASCARENHAS S/N - CNPJ:01612606/0001-40

Orçamento Programa - Exercício de 2026

Anexo 02

Página 3

Lei: 175, Data: 22/12/2025

NATUREZA DA DESPESA POR ORGÃO

PODER ORGÃO						
02 PODER EXECUTIVO 02 CONTROLADORIA GERAL						
Código	Especificação	F.R.-C.A.	Elemento	Modalidade	Grupo	Categoria Econômica
3.0.00.00	DESPESAS CORRENTES					18.304,98
3.1.00.00	PESSOAL E ENCARGOS SOCIAIS				3.080,00	
3.1.90.00	APLICAÇÕES DIRETAS			3.080,00		
3.1.90.11	VENCIMENTOS E VANTAGENS FIXAS - PESSOAL CIVIL	1.500.00.999.000	1.100,00			
3.1.90.13	OBRIGAÇÕES PATRONAIS	1.500.00.999.000	550,00			
3.1.90.16	OUTRAS DESPESAS VARIÁVEIS - PESSOAL CIVIL	1.500.00.999.000	880,00			
3.1.90.92	DESPESAS DE EXERCÍCIOS ANTERIORES	1.500.00.999.000	550,00			
3.3.00.00	OUTRAS DESPESAS CORRENTES				15.224,98	
3.3.90.00	APLICAÇÕES DIRETAS			15.224,98		
3.3.90.14	DIÁRIAS - CIVIL	1.500.00.999.000	12.947,00			
3.3.90.30	MATERIAL DE CONSUMO	1.500.00.999.000	737,98			
3.3.90.36	OUTROS SERVIÇOS DE TERCEIROS - PESSOA FÍSICA	1.500.00.999.000	550,00			
3.3.90.39	OUTROS SERVIÇOS DE TERCEIROS - PESSOA JURÍDICA	1.500.00.999.000	550,00			
3.3.90.92	DESPESAS DE EXERCÍCIOS ANTERIORES	1.500.00.999.000	440,00			
4.0.00.00	DESPESAS DE CAPITAL					867,45
4.4.00.00	INVESTIMENTOS				867,45	
4.4.90.00	APLICAÇÕES DIRETAS			867,45		
4.4.90.52	EQUIPAMENTOS E MATERIAL PERMANENTE	1.500.00.999.000	867,45			
TOTAL						19.172,43

**PM RIACHO FRIO**

RUA ANTÔNIO MASCARENHAS S/N - CNPJ:01612606/0001-40

Orçamento Programa - Exercício de 2026

Anexo 02

Página 4

Lei: 175, Data: 22/12/2025

NATUREZA DA DESPESA POR ORGÃO

PODER ORGÃO						
02 PODER EXECUTIVO 03 ASSESSORIA JURÍDICA DE GOVERNO						
Código	Especificação	F.R.-C.A.	Elemento	Modalidade	Grupo	Categoria Econômica
3.0.00.00	DESPESAS CORRENTES					72.286,52
3.1.00.00	PESSOAL E ENCARGOS SOCIAIS				7.374,02	
3.1.90.00	APLICAÇÕES DIRETAS			7.374,02		
3.1.90.11	VENCIMENTOS E VANTAGENS FIXAS - PESSOAL CIVIL	1.500.00.999.000	1.497,23			
3.1.90.13	OBRIGAÇÕES PATRONAIS	1.500.00.999.000	1.958,93			
3.1.90.16	OUTRAS DESPESAS VARIÁVEIS - PESSOAL CIVIL	1.500.00.999.000	1.958,93			
3.1.90.92	DESPESAS DE EXERCÍCIOS ANTERIORES	1.500.00.999.000	1.958,93			
3.3.00.00	OUTRAS DESPESAS CORRENTES				64.912,50	
3.3.90.00	APLICAÇÕES DIRETAS			64.912,50		
3.3.90.14	DIÁRIAS - CIVIL	1.500.00.999.000	1.958,93			
3.3.90.30	MATERIAL DE CONSUMO	1.500.00.999.000	1.294,70			
3.3.90.36	OUTROS SERVIÇOS DE TERCEIROS - PESSOA FÍSICA	1.500.00.999.000	1.424,17			
3.3.90.39	OUTROS SERVIÇOS DE TERCEIROS - PESSOA JURÍDICA	1.500.00.999.000	58.940,00			
3.3.90.92	DESPESAS DE EXERCÍCIOS ANTERIORES	1.500.00.999.000	1.294,70			
4.0.00.00	DESPESAS DE CAPITAL					440,00
4.4.00.00	INVESTIMENTOS				440,00	
4.4.90.00	APLICAÇÕES DIRETAS			440,00		
4.4.90.52	EQUIPAMENTOS E MATERIAL PERMANENTE	1.500.00.999.000	440,00			
TOTAL						72.726,52



PM RIACHO FRIO

RUA ANTÔNIO MASCARENHAS S/N - CNPJ:01612606/0001-40

Orçamento Programa - Exercício de 2026

Anexo 02

Página 5

NATUREZA DA DESPESA POR ORGÃO

Lei: 175, Data: 22/12/2025

PODER ORGÃO						
02 PODER EXECUTIVO						
04 SECRETARIA MUNICIPAL DE ADMINISTRAÇÃO E PLANEJAMENTO						
Código	Especificação	F.R.-C.A.	Elemento	Modalidade	Grupo	Categoria Econômica
3.0.00.00	DESPESAS CORRENTES					5.283.202,05
3.1.00.00	PESSOAL E ENCARGOS SOCIAIS				2.059.478,22	
3.1.90.00	APLICAÇÕES DIRETAS			2.059.478,22		
3.1.90.01	APOSENTADORIAS DO RPPS, RESERVA REMUNERADA E REFORA	1.500.00.999.000	18.863,82			
3.1.90.03	PENSÕES DO RPPS E DO MILITAR	1.500.00.999.000	18.863,82			
3.1.90.11	VENCIMENTOS E VANTAGENS FIXAS - PESSOAL CIVIL	1.500.00.999.000	116.494,95			
3.1.90.13	OBRIGAÇÕES PATRONAIS	1.500.00.999.000	49.093,35			
3.1.90.16	OUTRAS DESPESAS VARIÁVEIS - PESSOAL CIVIL	1.500.00.999.000	11.776,54			
3.1.90.91	SENTENÇAS JUDICIAIS	1.500.00.999.000	375.463,00			
3.1.90.91	SENTENÇAS JUDICIAIS	1.544.01.999.000	1.452.000,00			
3.1.90.92	DESPESAS DE EXERCÍCIOS ANTERIORES	1.500.00.999.000	15.498,57			
3.1.90.94	INDENIZAÇÕES E RESTITUIÇÕES TRABALHISTAS	1.500.00.999.000	1.424,17			
3.2.00.00	JUROS E ENCARGOS DA DÍVIDA				17.684,86	
3.2.90.00	APLICAÇÕES DIRETAS			17.684,86		
3.2.90.21	JUROS SOBRE A DÍVIDA POR CONTRATO	1.500.00.999.000	11.789,90			
3.2.90.22	OUTROS ENCARGOS SOBRE A DÍVIDA POR CONTRATO	1.500.00.999.000	3.536,97			
3.2.90.25	ENCARGOS SOBRE OPERAÇÕES DE CRÉDITO POR ANTECIPAÇÃO	1.500.00.999.000	2.357,99			
3.3.00.00	OUTRAS DESPESAS CORRENTES				3.206.038,97	
3.3.20.00	TRANSFERÊNCIAS À UNIÃO			29.383,90		
3.3.20.41	CONTRIBUIÇÕES	1.500.00.999.000	29.383,90			
3.3.50.00	TRANSFERÊNCIAS A INSTITUIÇÕES PRIVADAS SEM FINS LUCRATIVAS			1.126,39		
3.3.50.43	SUBVENÇÕES SOCIAIS	1.500.00.999.000	1.126,39			
3.3.90.00	APLICAÇÕES DIRETAS			3.175.528,68		
3.3.90.14	DIÁRIAS - CIVIL	1.500.00.999.000	32.743,71			
3.3.90.30	MATERIAL DE CONSUMO	1.500.00.999.000	714.203,71			
3.3.90.30	MATERIAL DE CONSUMO	1.706.05.999.000	55.000,00			
3.3.90.30	MATERIAL DE CONSUMO	1.708.00.999.000	500,00			
3.3.90.30	MATERIAL DE CONSUMO	1.720.05.999.000	326.667,35			
3.3.90.30	MATERIAL DE CONSUMO	1.753.00.999.000	5.142,18			
3.3.90.35	SERVIÇOS DE CONSULTORIA	1.500.00.999.000	150.000,00			
3.3.90.36	OUTROS SERVIÇOS DE TERCEIROS - PESSOA FÍSICA	1.500.00.999.000	342.493,16			
3.3.90.36	OUTROS SERVIÇOS DE TERCEIROS - PESSOA FÍSICA	1.706.05.999.000	19.800,00			
3.3.90.36	OUTROS SERVIÇOS DE TERCEIROS - PESSOA FÍSICA	1.720.05.999.000	1.100,00			
3.3.90.39	OUTROS SERVIÇOS DE TERCEIROS - PESSOA JURÍDICA	1.500.00.999.000	386.601,28			
3.3.90.39	OUTROS SERVIÇOS DE TERCEIROS - PESSOA JURÍDICA	1.544.01.999.000	550.000,00			
3.3.90.39	OUTROS SERVIÇOS DE TERCEIROS - PESSOA JURÍDICA	1.706.05.999.000	22.000,00			
3.3.90.39	OUTROS SERVIÇOS DE TERCEIROS - PESSOA JURÍDICA	1.708.00.999.000	500,00			
3.3.90.39	OUTROS SERVIÇOS DE TERCEIROS - PESSOA JURÍDICA	1.720.05.999.000	22.000,00			
3.3.90.39	OUTROS SERVIÇOS DE TERCEIROS - PESSOA JURÍDICA	1.751.05.999.000	225.326,96			



PM RIACHO FRIO

RUA ANTÔNIO MASCARENHAS S/N - CNPJ:01612606/0001-40

Orçamento Programa - Exercício de 2026

Anexo 02

Página 6

Lei: 175, Data: 22/12/2025

NATUREZA DA DESPESA POR ORGÃO

PODER ORGÃO						
02 PODER EXECUTIVO						
04 SECRETARIA MUNICIPAL DE ADMINISTRAÇÃO E PLANEJAMENTO						
Código	Especificação	F.R.-C.A.	Elemento	Modalidade	Grupo	Categoria Econômica
3.3.90.40	SERVIÇOS DE TECNOLOGIA DA INFORMAÇÃO E COMUNICAÇÃO	1.500.00.999.000				
3.3.90.47	OBRIGAÇÕES TRIBUTÁRIAS E CONTRIBUTIVAS	1.500.00.999.000	207.152,00			
3.3.90.47	OBRIGAÇÕES TRIBUTÁRIAS E CONTRIBUTIVAS	1.720.00.999.000				
3.3.90.47	OBRIGAÇÕES TRIBUTÁRIAS E CONTRIBUTIVAS	1.750.05.999.000				
3.3.90.91	SENTENÇAS JUDICIAIS	1.500.00.999.000	550,00			
3.3.90.92	DESPESAS DE EXERCÍCIOS ANTERIORES	1.500.00.999.000	31.468,33			
3.3.90.92	DESPESAS DE EXERCÍCIOS ANTERIORES	1.720.05.999.000	880,00			
3.3.90.93	INDENIZAÇÕES E RESTITUIÇÕES	1.500.00.999.000	81.400,00			
4.0.00.00	DESPESAS DE CAPITAL					1.705.329,00
4.4.00.00	INVESTIMENTOS				1.374.871,11	
4.4.90.00	APLICAÇÕES DIRETAS			1.374.871,11		
4.4.90.51	OBRAS E INSTALAÇÕES	1.754.00.999.000	500.000,00			
4.4.90.51	OBRAS E INSTALAÇÕES	1.754.47.999.000	363.000,00			
4.4.90.52	EQUIPAMENTOS E MATERIAL PERMANENTE	1.500.00.999.000	11.871,11			
4.4.90.52	EQUIPAMENTOS E MATERIAL PERMANENTE	1.754.00.999.000	500.000,00			
4.6.00.00	AMORTIZAÇÃO DA DÍVIDA				330.457,89	
4.6.90.00	APLICAÇÕES DIRETAS			330.457,89		
4.6.90.71	PRINCIPAL DA DÍVIDA CONTRATUAL RESGATADO	1.500.00.999.000	330.457,89			
9.0.00.00	RESERVA DE CONTINGÊNCIA					282.669,27
9.9.00.00	RESERVA DE CONTINGÊNCIA				282.669,27	
9.9.99.00	RESERVA DE CONTINGÊNCIA			282.669,27		
9.9.99.99	RESERVA DE CONTINGÊNCIA	1.500.00.999.000	282.669,27			
TOTAL						7.271.200,32



PM RIACHO FRIO

RUA ANTÔNIO MASCARENHAS S/N - CNPJ:01612606/0001-40

Orçamento Programa - Exercício de 2026

Anexo 02

Página 7

Lei: 175, Data: 22/12/2025

NATUREZA DA DESPESA POR ORGÃO

PODER ORGÃO						
02 PODER EXECUTIVO						
05 SECRETARIA MUNICIPAL DE FINANÇAS						
Código	Especificação	F.R.-C.A.	Elemento	Modalidade	Grupo	Categoria Econômica
3.0.00.00	DESPESAS CORRENTES					556.414,27
3.1.00.00	PESSOAL E ENCARGOS SOCIAIS				45.243,91	
3.1.90.00	APLICAÇÕES DIRETAS			45.243,91		
3.1.90.11	VENCIMENTOS E VANTAGENS FIXAS - PESSOAL CIVIL	1.500.00.999.000	4.734,72			
3.1.90.13	OBRIGAÇÕES PATRONAIS	1.500.00.999.000	30.841,39			
3.1.90.16	OUTRAS DESPESAS VARIÁVEIS - PESSOAL CIVIL	1.500.00.999.000	4.833,90			
3.1.90.92	DESPESAS DE EXERCÍCIOS ANTERIORES	1.500.00.999.000	4.833,90			
3.3.00.00	OUTRAS DESPESAS CORRENTES				511.170,36	
3.3.90.00	APLICAÇÕES DIRETAS			511.170,36		
3.3.90.14	DIÁRIAS - CIVIL	1.500.00.999.000	39.555,68			
3.3.90.30	MATERIAL DE CONSUMO	1.500.00.999.000	4.018,76			
3.3.90.36	OUTROS SERVIÇOS DE TERCEIROS - PESSOA FÍSICA	1.500.00.999.000	70.194,63			
3.3.90.39	OUTROS SERVIÇOS DE TERCEIROS - PESSOA JURÍDICA	1.500.00.999.000	393.200,39			
3.3.90.92	DESPESAS DE EXERCÍCIOS ANTERIORES	1.500.00.999.000	4.200,90			
4.0.00.00	DESPESAS DE CAPITAL					3.287,29
4.4.00.00	INVESTIMENTOS				3.287,29	
4.4.90.00	APLICAÇÕES DIRETAS			3.287,29		
4.4.90.52	EQUIPAMENTOS E MATERIAL PERMANENTE	1.500.00.999.000	3.287,29			
TOTAL						559.701,56



PM RIACHO FRIO

RUA ANTÔNIO MASCARENHAS S/N - CNPJ:01612606/0001-40

Orçamento Programa - Exercício de 2026

Anexo 02

Página 8

NATUREZA DA DESPESA POR ORGÃO

Lei: 175, Data: 22/12/2025

PODER ORGÃO						
02 PODER EXECUTIVO						
06 SECRETARIA MUNICIPAL DE SAÚDE E SANEAMENTO						
Código	Especificação	F.R.-C.A.	Elemento	Modalidade	Grupo	Categoria Econômica
3.0.00.00	DESPESAS CORRENTES					8.724.307,97
3.1.00.00	PESSOAL E ENCARGOS SOCIAIS				3.555.950,32	
3.1.90.00	APLICAÇÕES DIRETAS			3.555.950,32		
3.1.90.04	CONTRATAÇÃO POR TEMPO DETERMINADO	1.500.00.300.000	181.500,00			
3.1.90.04	CONTRATAÇÃO POR TEMPO DETERMINADO	1.605.02.999.000	49.157,90			
3.1.90.11	VENCIMENTOS E VANTAGENS FIXAS - PESSOAL CIVIL	1.500.00.300.000	904.030,53			
3.1.90.11	VENCIMENTOS E VANTAGENS FIXAS - PESSOAL CIVIL	1.600.02.300.000	306.536,02			
3.1.90.11	VENCIMENTOS E VANTAGENS FIXAS - PESSOAL CIVIL	1.600.02.999.000	447.095,00			
3.1.90.11	VENCIMENTOS E VANTAGENS FIXAS - PESSOAL CIVIL	1.602.02.999.000	1.633,50			
3.1.90.11	VENCIMENTOS E VANTAGENS FIXAS - PESSOAL CIVIL	1.604.02.999.000	564.559,96			
3.1.90.11	VENCIMENTOS E VANTAGENS FIXAS - PESSOAL CIVIL	1.605.02.999.000	494.850,00			
3.1.90.11	VENCIMENTOS E VANTAGENS FIXAS - PESSOAL CIVIL	1.621.02.999.000	1.815,00			
3.1.90.13	OBRIGAÇÕES PATRONAIS	1.500.00.300.000	330.438,26			
3.1.90.13	OBRIGAÇÕES PATRONAIS	1.600.00.300.000	4.244,35			
3.1.90.13	OBRIGAÇÕES PATRONAIS	1.600.02.300.000	1.631,32			
3.1.90.13	OBRIGAÇÕES PATRONAIS	1.600.02.999.000	107.242,30			
3.1.90.13	OBRIGAÇÕES PATRONAIS	1.604.02.999.000	11.343,70			
3.1.90.13	OBRIGAÇÕES PATRONAIS	1.605.02.999.000	1.210,00			
3.1.90.16	OUTRAS DESPESAS VARIÁVEIS - PESSOAL CIVIL	1.500.00.300.000	16.623,80			
3.1.90.16	OUTRAS DESPESAS VARIÁVEIS - PESSOAL CIVIL	1.600.00.300.000	43.894,51			
3.1.90.16	OUTRAS DESPESAS VARIÁVEIS - PESSOAL CIVIL	1.600.00.999.000	2.357,98			
3.1.90.16	OUTRAS DESPESAS VARIÁVEIS - PESSOAL CIVIL	1.600.02.300.000	1.631,32			
3.1.90.16	OUTRAS DESPESAS VARIÁVEIS - PESSOAL CIVIL	1.621.02.999.000	5.000,00			
3.1.90.91	SENTENÇAS JUDICIAIS	1.500.00.300.000	9.794,63			
3.1.90.92	DESPESAS DE EXERCÍCIOS ANTERIORES	1.500.00.300.000	17.367,37			
3.1.90.92	DESPESAS DE EXERCÍCIOS ANTERIORES	1.600.00.300.000	46.252,50			
3.1.90.92	DESPESAS DE EXERCÍCIOS ANTERIORES	1.600.02.300.000	1.009,87			
3.1.90.92	DESPESAS DE EXERCÍCIOS ANTERIORES	1.604.02.999.000	1.100,50			
3.1.90.92	DESPESAS DE EXERCÍCIOS ANTERIORES	1.605.02.999.000	3.630,00			
3.3.00.00	OUTRAS DESPESAS CORRENTES				5.168.357,65	
3.3.90.00	APLICAÇÕES DIRETAS			5.168.357,65		
3.3.90.14	DIÁRIAS - CIVIL	1.500.00.300.000	99.600,28			
3.3.90.14	DIÁRIAS - CIVIL	1.600.00.300.000	10.610,94			
3.3.90.14	DIÁRIAS - CIVIL	1.600.02.999.000	11.393,30			
3.3.90.14	DIÁRIAS - CIVIL	1.602.02.999.000	1.524,17			
3.3.90.14	DIÁRIAS - CIVIL	1.621.02.999.000	605,00			
3.3.90.30	MATERIAL DE CONSUMO	1.500.00.300.000	650.367,98			
3.3.90.30	MATERIAL DE CONSUMO	1.600.02.300.000	8.649,90			
3.3.90.30	MATERIAL DE CONSUMO	1.600.02.999.000	972.578,50			

**PM RIACHO FRIO**

RUA ANTÔNIO MASCARENHAS S/N - CNPJ:01612606/0001-40

Orçamento Programa - Exercício de 2026

Anexo 02

Página 9

NATUREZA DA DESPESA POR ORGÃO

Lei: 175, Data: 22/12/2025

PODER						
ORGÃO						
Código	Especificação	F.R.-C.A.	Elemento	Modalidade	Grupo	Categoria Econômica
02	PODER EXECUTIVO					
06	SECRETARIA MUNICIPAL DE SAÚDE E SANEAMENTO					
3.3.90.30	MATERIAL DE CONSUMO	1.602.00.999.000	4.598,00			
3.3.90.30	MATERIAL DE CONSUMO	1.621.02.999.000	18.118,17			
3.3.90.32	MATERIAL, BEM OU SERVIÇO PARA DISTRIBUIÇÃO GRATUITA	1.602.00.999.000	1.882,76			
3.3.90.36	OUTROS SERVIÇOS DE TERCEIROS - PESSOA FÍSICA	1.500.00.300.000	791.345,92			
3.3.90.36	OUTROS SERVIÇOS DE TERCEIROS - PESSOA FÍSICA	1.600.02.300.000	3.456,85			
3.3.90.36	OUTROS SERVIÇOS DE TERCEIROS - PESSOA FÍSICA	1.600.02.999.000	373.944,14			
3.3.90.36	OUTROS SERVIÇOS DE TERCEIROS - PESSOA FÍSICA	1.602.02.999.000	1.210,00			
3.3.90.36	OUTROS SERVIÇOS DE TERCEIROS - PESSOA FÍSICA	1.621.02.999.000	24.200,00			
3.3.90.39	OUTROS SERVIÇOS DE TERCEIROS - PESSOA JURÍDICA	1.500.00.300.000	1.002.923,45			
3.3.90.39	OUTROS SERVIÇOS DE TERCEIROS - PESSOA JURÍDICA	1.600.02.300.000	4.255,68			
3.3.90.39	OUTROS SERVIÇOS DE TERCEIROS - PESSOA JURÍDICA	1.600.02.999.000	817.898,60			
3.3.90.39	OUTROS SERVIÇOS DE TERCEIROS - PESSOA JURÍDICA	1.602.02.999.000	1.351,57			
3.3.90.39	OUTROS SERVIÇOS DE TERCEIROS - PESSOA JURÍDICA	1.605.02.999.000				
3.3.90.39	OUTROS SERVIÇOS DE TERCEIROS - PESSOA JURÍDICA	1.621.02.999.000	194.677,83			
3.3.90.48	OUTROS AUXÍLIOS FINANCEIROS A PESSOAS FÍSICAS	1.500.00.300.000	50.000,00			
3.3.90.91	SENTENÇAS JUDICIAIS	1.500.00.300.000	23.579,79			
3.3.90.92	DESPESAS DE EXERCÍCIOS ANTERIORES	1.500.00.300.000	49.771,28			
3.3.90.92	DESPESAS DE EXERCÍCIOS ANTERIORES	1.600.00.300.000	47.431,52			
3.3.90.92	DESPESAS DE EXERCÍCIOS ANTERIORES	1.600.02.300.000	1.898,02			
3.3.90.92	DESPESAS DE EXERCÍCIOS ANTERIORES	1.621.02.999.000	484,00			
3.3.90.93	INDENIZAÇÕES E RESTITUIÇÕES	1.500.00.300.000				
4.0.00.00	DESPESAS DE CAPITAL					180.749,80
4.4.00.00	INVESTIMENTOS				180.749,80	
4.4.90.00	APLICAÇÕES DIRETAS			180.749,80		
4.4.90.51	OBRAS E INSTALAÇÕES	1.500.00.300.000	38.841,00			
4.4.90.51	OBRAS E INSTALAÇÕES	1.601.02.999.000	121.000,00			
4.4.90.52	EQUIPAMENTOS E MATERIAL PERMANENTE	1.500.00.300.000	8.639,40			
4.4.90.52	EQUIPAMENTOS E MATERIAL PERMANENTE	1.600.02.999.000	2.589,40			
4.4.90.52	EQUIPAMENTOS E MATERIAL PERMANENTE	1.601.02.999.000	9.680,00			
TOTAL						8.905.057,77



PM RIACHO FRIO

RUA ANTÔNIO MASCARENHAS S/N - CNPJ:01612606/0001-40

Orçamento Programa - Exercício de 2026

Anexo 02

Página 10

NATUREZA DA DESPESA POR ORGÃO

Lei: 175, Data: 22/12/2025

PODER ORGÃO						
02 PODER EXECUTIVO						
07 SECRETARIA MUNICIPAL DE EDUCAÇÃO						
Código	Especificação	F.R.-C.A.	Elemento	Modalidade	Grupo	Categoria Econômica
3.0.00.00	DESPESAS CORRENTES					30.274.668,20
3.1.00.00	PESSOAL E ENCARGOS SOCIAIS				23.076.772,44	
3.1.90.00	APLICAÇÕES DIRETAS			23.076.772,44		
3.1.90.04	CONTRATAÇÃO POR TEMPO DETERMINADO	1.540.01.230.000	154.750,00			
3.1.90.04	CONTRATAÇÃO POR TEMPO DETERMINADO	1.541.01.230.000	248.050,00			
3.1.90.04	CONTRATAÇÃO POR TEMPO DETERMINADO	1.542.01.230.000	123.500,00			
3.1.90.11	VENCIMENTOS E VANTAGENS FIXAS - PESSOAL CIVIL	1.500.00.200.000	290.699,14			
3.1.90.11	VENCIMENTOS E VANTAGENS FIXAS - PESSOAL CIVIL	1.540.01.230.000	8.020.853,60			
3.1.90.11	VENCIMENTOS E VANTAGENS FIXAS - PESSOAL CIVIL	1.540.01.999.000	241.578,37			
3.1.90.11	VENCIMENTOS E VANTAGENS FIXAS - PESSOAL CIVIL	1.541.01.230.000	2.999.850,00			
3.1.90.11	VENCIMENTOS E VANTAGENS FIXAS - PESSOAL CIVIL	1.542.01.230.000	5.815.517,33			
3.1.90.11	VENCIMENTOS E VANTAGENS FIXAS - PESSOAL CIVIL	1.543.01.999.000	200.000,00			
3.1.90.11	VENCIMENTOS E VANTAGENS FIXAS - PESSOAL CIVIL	1.544.01.999.000	113.884,10			
3.1.90.11	VENCIMENTOS E VANTAGENS FIXAS - PESSOAL CIVIL	1.546.01.230.000	600.000,00			
3.1.90.11	VENCIMENTOS E VANTAGENS FIXAS - PESSOAL CIVIL	1.569.00.999.000	1.294,70			
3.1.90.13	OBRIGAÇÕES PATRONAIS	1.500.00.200.000	73.026,97			
3.1.90.13	OBRIGAÇÕES PATRONAIS	1.540.01.230.000	1.342.527,88			
3.1.90.13	OBRIGAÇÕES PATRONAIS	1.540.01.999.000	33.455,00			
3.1.90.13	OBRIGAÇÕES PATRONAIS	1.541.01.230.000	234.350,00			
3.1.90.13	OBRIGAÇÕES PATRONAIS	1.542.01.230.000	867.350,00			
3.1.90.13	OBRIGAÇÕES PATRONAIS	1.542.01.999.000	1.100,00			
3.1.90.13	OBRIGAÇÕES PATRONAIS	1.546.01.230.000	100.000,00			
3.1.90.13	OBRIGAÇÕES PATRONAIS	1.569.00.999.000	1.179,02			
3.1.90.16	OUTRAS DESPESAS VARIÁVEIS - PESSOAL CIVIL	1.500.00.200.000	51.134,17			
3.1.90.16	OUTRAS DESPESAS VARIÁVEIS - PESSOAL CIVIL	1.540.01.230.000	6.104,05			
3.1.90.16	OUTRAS DESPESAS VARIÁVEIS - PESSOAL CIVIL	1.540.01.999.000	5.093,31			
3.1.90.16	OUTRAS DESPESAS VARIÁVEIS - PESSOAL CIVIL	1.541.01.230.000	60.500,00			
3.1.90.16	OUTRAS DESPESAS VARIÁVEIS - PESSOAL CIVIL	1.542.01.230.000	4.919,86			
3.1.90.16	OUTRAS DESPESAS VARIÁVEIS - PESSOAL CIVIL	1.569.00.999.000	707,40			
3.1.90.91	SENTENÇAS JUDICIAIS	1.540.01.230.000	18.668,01			
3.1.90.91	SENTENÇAS JUDICIAIS	1.540.01.999.000	22.645,99			
3.1.90.92	DESPESAS DE EXERCÍCIOS ANTERIORES	1.500.00.200.000	83.730,63			
3.1.90.92	DESPESAS DE EXERCÍCIOS ANTERIORES	1.540.01.230.000	78.862,88			
3.1.90.92	DESPESAS DE EXERCÍCIOS ANTERIORES	1.540.01.999.000	9.377,13			
3.1.90.92	DESPESAS DE EXERCÍCIOS ANTERIORES	1.569.00.999.000	707,40			
3.1.90.94	INDENIZAÇÕES E RESTITUIÇÕES TRABALHISTAS	1.540.01.230.000	1.825,53			
3.1.90.94	INDENIZAÇÕES E RESTITUIÇÕES TRABALHISTAS	1.540.01.999.000	1.229,97			
3.1.90.94	INDENIZAÇÕES E RESTITUIÇÕES TRABALHISTAS	1.541.01.230.000	12.100,00			
3.1.90.94	INDENIZAÇÕES E RESTITUIÇÕES TRABALHISTAS	1.544.01.999.000	1.256.200,00			



PM RIACHO FRIO

RUA ANTÔNIO MASCARENHAS S/N - CNPJ:01612606/0001-40

Orçamento Programa - Exercício de 2026

Anexo 02

Página 11

Lei: 175, Data: 22/12/2025

NATUREZA DA DESPESA POR ORGÃO

PODER ORGÃO						
02 PODER EXECUTIVO						
07 SECRETARIA MUNICIPAL DE EDUCAÇÃO						
Código	Especificação	F.R.-C.A.	Elemento	Modalidade	Grupo	Categoria Econômica
3.3.00.00	OUTRAS DESPESAS CORRENTES				7.197.895,76	
3.3.90.00	APLICAÇÕES DIRETAS			7.197.895,76		
3.3.90.14	DIÁRIAS - CIVIL	1.500.00.200.000	48.620,10			
3.3.90.14	DIÁRIAS - CIVIL	1.540.01.999.000	42.195,00			
3.3.90.14	DIÁRIAS - CIVIL	1.550.01.999.000	2.718,87			
3.3.90.30	MATERIAL DE CONSUMO	1.500.00.200.000	690.194,73			
3.3.90.30	MATERIAL DE CONSUMO	1.540.01.999.000	136.617,28			
3.3.90.30	MATERIAL DE CONSUMO	1.541.01.999.000	102.420,00			
3.3.90.30	MATERIAL DE CONSUMO	1.542.01.999.000	550.086,06			
3.3.90.30	MATERIAL DE CONSUMO	1.543.01.999.000	206.147,35			
3.3.90.30	MATERIAL DE CONSUMO	1.544.01.999.000	56.947,00			
3.3.90.30	MATERIAL DE CONSUMO	1.546.01.999.000	100.000,00			
3.3.90.30	MATERIAL DE CONSUMO	1.550.01.999.000	295.478,53			
3.3.90.30	MATERIAL DE CONSUMO	1.551.01.999.000	617,88			
3.3.90.30	MATERIAL DE CONSUMO	1.552.01.999.000	330.190,85			
3.3.90.30	MATERIAL DE CONSUMO	1.553.01.999.000	13.078,38			
3.3.90.30	MATERIAL DE CONSUMO	1.569.00.999.000	647,35			
3.3.90.30	MATERIAL DE CONSUMO	1.569.01.999.000	23.100,00			
3.3.90.30	MATERIAL DE CONSUMO	1.576.01.999.000	46.609,20			
3.3.90.35	SERVIÇOS DE CONSULTORIA	1.540.01.999.000				
3.3.90.36	OUTROS SERVIÇOS DE TERCEIROS - PESSOA FÍSICA	1.500.00.200.000	677.248,21			
3.3.90.36	OUTROS SERVIÇOS DE TERCEIROS - PESSOA FÍSICA	1.540.01.999.000	125.680,05			
3.3.90.36	OUTROS SERVIÇOS DE TERCEIROS - PESSOA FÍSICA	1.541.01.999.000	1.210,00			
3.3.90.36	OUTROS SERVIÇOS DE TERCEIROS - PESSOA FÍSICA	1.542.01.999.000	472.340,00			
3.3.90.36	OUTROS SERVIÇOS DE TERCEIROS - PESSOA FÍSICA	1.543.01.999.000	21.650,00			
3.3.90.36	OUTROS SERVIÇOS DE TERCEIROS - PESSOA FÍSICA	1.544.01.999.000	1.294,70			
3.3.90.36	OUTROS SERVIÇOS DE TERCEIROS - PESSOA FÍSICA	1.546.01.999.000	35.000,00			
3.3.90.36	OUTROS SERVIÇOS DE TERCEIROS - PESSOA FÍSICA	1.550.01.999.000	20.418,45			
3.3.90.36	OUTROS SERVIÇOS DE TERCEIROS - PESSOA FÍSICA	1.552.01.999.000	1.294,70			
3.3.90.36	OUTROS SERVIÇOS DE TERCEIROS - PESSOA FÍSICA	1.553.01.999.000	4.664,80			
3.3.90.36	OUTROS SERVIÇOS DE TERCEIROS - PESSOA FÍSICA	1.569.00.999.000	517,88			
3.3.90.36	OUTROS SERVIÇOS DE TERCEIROS - PESSOA FÍSICA	1.569.01.999.000	7.150,00			
3.3.90.36	OUTROS SERVIÇOS DE TERCEIROS - PESSOA FÍSICA	1.576.01.999.000	1.294,70			
3.3.90.39	OUTROS SERVIÇOS DE TERCEIROS - PESSOA JURÍDICA	1.500.00.200.000	504.051,09			
3.3.90.39	OUTROS SERVIÇOS DE TERCEIROS - PESSOA JURÍDICA	1.540.01.999.000	97.110,13			
3.3.90.39	OUTROS SERVIÇOS DE TERCEIROS - PESSOA JURÍDICA	1.541.01.999.000	193.900,00			
3.3.90.39	OUTROS SERVIÇOS DE TERCEIROS - PESSOA JURÍDICA	1.542.01.999.000	1.057.200,00			
3.3.90.39	OUTROS SERVIÇOS DE TERCEIROS - PESSOA JURÍDICA	1.543.01.999.000	189.143,95			



PM RIACHO FRIO

RUA ANTÔNIO MASCARENHAS S/N - CNPJ:01612606/0001-40

Orçamento Programa - Exercício de 2026

Anexo 02

Página 12

NATUREZA DA DESPESA POR ORGÃO

Lei: 175, Data: 22/12/2025

PODER ORGÃO						
02 PODER EXECUTIVO						
07 SECRETARIA MUNICIPAL DE EDUCAÇÃO						
Código	Especificação	F.R.-C.A.	Elemento	Modalidade	Grupo	Categoria Econômica
3.3.90.39	OUTROS SERVIÇOS DE TERCEIROS - PESSOA JURÍDICA	1.544.01.999.000	27.500,00			
3.3.90.39	OUTROS SERVIÇOS DE TERCEIROS - PESSOA JURÍDICA	1.546.01.999.000	165.000,00			
3.3.90.39	OUTROS SERVIÇOS DE TERCEIROS - PESSOA JURÍDICA	1.550.01.999.000	257.882,92			
3.3.90.39	OUTROS SERVIÇOS DE TERCEIROS - PESSOA JURÍDICA	1.552.01.999.000	1.294,70			
3.3.90.39	OUTROS SERVIÇOS DE TERCEIROS - PESSOA JURÍDICA	1.553.01.999.000	12.664,75			
3.3.90.39	OUTROS SERVIÇOS DE TERCEIROS - PESSOA JURÍDICA	1.569.00.999.000	793,76			
3.3.90.39	OUTROS SERVIÇOS DE TERCEIROS - PESSOA JURÍDICA	1.569.01.999.000	11.000,00			
3.3.90.39	OUTROS SERVIÇOS DE TERCEIROS - PESSOA JURÍDICA	1.576.01.999.000	15.536,40			
3.3.90.40	SERVIÇOS DE TECNOLOGIA DA INFORMAÇÃO E COMUNICAÇÃO	1.500.00.200.000				
3.3.90.40	SERVIÇOS DE TECNOLOGIA DA INFORMAÇÃO E COMUNICAÇÃO	1.540.01.999.000				
3.3.90.91	SENTENÇAS JUDICIAIS	1.540.01.999.000	12.437,78			
3.3.90.92	DESPESAS DE EXERCÍCIOS ANTERIORES	1.500.00.200.000	48.500,96			
3.3.90.92	DESPESAS DE EXERCÍCIOS ANTERIORES	1.540.01.999.000	4.278,20			
3.3.90.92	DESPESAS DE EXERCÍCIOS ANTERIORES	1.544.01.999.000	5.500,00			
3.3.90.92	DESPESAS DE EXERCÍCIOS ANTERIORES	1.550.00.999.000	2.362,83			
3.3.90.92	DESPESAS DE EXERCÍCIOS ANTERIORES	1.553.01.999.000	4.394,22			
3.3.90.93	INDENIZAÇÕES E RESTITUIÇÕES	1.500.00.200.000	338.800,00			
3.3.90.93	INDENIZAÇÕES E RESTITUIÇÕES	1.541.01.999.000	147.620,00			
3.3.90.93	INDENIZAÇÕES E RESTITUIÇÕES	1.542.01.999.000	39.050,00			
3.3.90.93	INDENIZAÇÕES E RESTITUIÇÕES	1.544.01.999.000	46.200,00			
3.3.90.93	INDENIZAÇÕES E RESTITUIÇÕES	1.569.01.999.000	242,00			
4.0.00.00	DESPESAS DE CAPITAL					9.232.789,39
4.4.00.00	INVESTIMENTOS				9.232.789,39	
4.4.90.00	APLICAÇÕES DIRETAS			9.232.789,39		
4.4.90.39	OUTROS SERVIÇOS DE TERCEIROS - PESSOA JURÍDICA	1.544.01.999.000	110.000,00			
4.4.90.51	OBRAS E INSTALAÇÕES	1.500.00.200.000	919.606,00			
4.4.90.51	OBRAS E INSTALAÇÕES	1.540.01.999.000	677.925,86			
4.4.90.51	OBRAS E INSTALAÇÕES	1.542.01.999.000	3.034.900,00			
4.4.90.51	OBRAS E INSTALAÇÕES	1.543.01.999.000	277.008,70			
4.4.90.51	OBRAS E INSTALAÇÕES	1.544.01.999.000	2.695.000,00			
4.4.90.51	OBRAS E INSTALAÇÕES	1.550.01.999.000	77.000,00			
4.4.90.51	OBRAS E INSTALAÇÕES	1.754.00.999.000	1.000.000,00			
4.4.90.52	EQUIPAMENTOS E MATERIAL PERMANENTE	1.500.00.200.000	31.072,57			
4.4.90.52	EQUIPAMENTOS E MATERIAL PERMANENTE	1.540.01.999.000	1.569,17			
4.4.90.52	EQUIPAMENTOS E MATERIAL PERMANENTE	1.542.01.999.000	34.036,75			
4.4.90.52	EQUIPAMENTOS E MATERIAL PERMANENTE	1.543.01.999.000	106.050,00			
4.4.90.52	EQUIPAMENTOS E MATERIAL PERMANENTE	1.544.01.999.000	6.473,50			
4.4.90.52	EQUIPAMENTOS E MATERIAL PERMANENTE	1.550.01.999.000	4.220,73			

**PM RIACHO FRIO**

RUA ANTÔNIO MASCARENHAS S/N - CNPJ:01612606/0001-40

Orçamento Programa - Exercício de 2026

Anexo 02

Página 13

Lei: 175, Data: 22/12/2025

NATUREZA DA DESPESA POR ORGÃO

PODER ORGÃO						
02 PODER EXECUTIVO						
07 SECRETARIA MUNICIPAL DE EDUCAÇÃO						
Código	Especificação	F.R.-C.A.	Elemento	Modalidade	Grupo	Categoria Econômica
4.4.90.52	EQUIPAMENTOS E MATERIAL PERMANENTE	1.551.00.999.000	1.285,11			
4.4.90.52	EQUIPAMENTOS E MATERIAL PERMANENTE	1.569.01.999.000	217.800,00			
4.4.90.61	AQUISIÇÃO DE IMÓVEIS	1.500.00.200.000	38.841,00			
TOTAL						39.507.457,99

**PM RIACHO FRIO**

RUA ANTÔNIO MASCARENHAS S/N - CNPJ:01612606/0001-40

Orçamento Programa - Exercício de 2026

Anexo 02

Página 14

Lei: 175, Data: 22/12/2025

NATUREZA DA DESPESA POR ORGÃO

PODER ORGÃO						
02 PODER EXECUTIVO						
08 SECRETARIA MUNICIPAL DE CULTURA, TURISMO, ESPORTES E LAZER						
Código	Especificação	F.R.-C.A.	Elemento	Modalidade	Grupo	Categoria Econômica
3.0.00.00	DESPESAS CORRENTES					281.079,26
3.1.00.00	PESSOAL E ENCARGOS SOCIAIS				38.807,56	
3.1.90.00	APLICAÇÕES DIRETAS			38.807,56		
3.1.90.11	VENCIMENTOS E VANTAGENS FIXAS - PESSOAL CIVIL	1.500.00.999.000	28.432,28			
3.1.90.13	OBRIGAÇÕES PATRONAIS	1.500.00.999.000	4.716,08			
3.1.90.16	OUTRAS DESPESAS VARIÁVEIS - PESSOAL CIVIL	1.500.00.999.000	2.829,60			
3.1.90.92	DESPESAS DE EXERCÍCIOS ANTERIORES	1.500.00.999.000	2.829,60			
3.3.00.00	OUTRAS DESPESAS CORRENTES				242.271,70	
3.3.90.00	APLICAÇÕES DIRETAS			242.271,70		
3.3.90.14	DIÁRIAS - CIVIL	1.500.00.999.000	4.190,05			
3.3.90.30	MATERIAL DE CONSUMO	1.500.00.999.000	28.370,18			
3.3.90.30	MATERIAL DE CONSUMO	1.719.05.999.000	6.050,00			
3.3.90.31	PREMIAÇÕES CULTURAIS, ARTÍSTICAS, CIENTÍFICAS, DESPORTIVAS	1.715.05.999.000	57.150,00			
3.3.90.31	PREMIAÇÕES CULTURAIS, ARTÍSTICAS, CIENTÍFICAS, DESPORTIVAS	1.716.05.999.000	7.260,00			
3.3.90.31	PREMIAÇÕES CULTURAIS, ARTÍSTICAS, CIENTÍFICAS, DESPORTIVAS	1.719.05.999.000	32.670,00			
3.3.90.36	OUTROS SERVIÇOS DE TERCEIROS - PESSOA FÍSICA	1.500.00.999.000	11.222,95			
3.3.90.36	OUTROS SERVIÇOS DE TERCEIROS - PESSOA FÍSICA	1.715.05.999.000	3.630,00			
3.3.90.36	OUTROS SERVIÇOS DE TERCEIROS - PESSOA FÍSICA	1.719.05.999.000	3.630,00			
3.3.90.39	OUTROS SERVIÇOS DE TERCEIROS - PESSOA JURÍDICA	1.500.00.200.000	34.956,90			
3.3.90.39	OUTROS SERVIÇOS DE TERCEIROS - PESSOA JURÍDICA	1.500.00.999.000	14.742,02			
3.3.90.39	OUTROS SERVIÇOS DE TERCEIROS - PESSOA JURÍDICA	1.715.05.999.000	2.420,00			
3.3.90.39	OUTROS SERVIÇOS DE TERCEIROS - PESSOA JURÍDICA	1.719.05.999.000	18.150,00			
3.3.90.92	DESPESAS DE EXERCÍCIOS ANTERIORES	1.500.00.999.000	2.829,60			
3.3.90.93	INDENIZAÇÕES E RESTITUIÇÕES	1.715.05.999.000	15.000,00			
4.0.00.00	DESPESAS DE CAPITAL					92.000,96
4.4.00.00	INVESTIMENTOS				92.000,96	
4.4.90.00	APLICAÇÕES DIRETAS			92.000,96		
4.4.90.51	OBRAS E INSTALAÇÕES	1.700.05.999.000	84.700,00			
4.4.90.52	EQUIPAMENTOS E MATERIAL PERMANENTE	1.500.00.999.000	7.300,96			
TOTAL						373.080,22



PM RIACHO FRIO
RUA ANTÔNIO MASCARENHAS S/N - CNPJ:01612606/0001-40

Orçamento Programa - Exercício de 2026
Anexo 02
Página 15

NATUREZA DA DESPESA POR ORGÃO

Lei: 175, Data: 22/12/2025

PODER ORGÃO						
02 PODER EXECUTIVO						
09 SECRETARIA MUNICIPAL DE ASSISTÊNCIA SOCIAL						
Código	Especificação	F.R.-C.A.	Elemento	Modalidade	Grupo	Categoria Econômica
3.0.00.00	DESPESAS CORRENTES					1.411.835,52
3.1.00.00	PESSOAL E ENCARGOS SOCIAIS				300.292,19	
3.1.90.00	APLICAÇÕES DIRETAS			300.292,19		
3.1.90.11	VENCIMENTOS E VANTAGENS FIXAS - PESSOAL CIVIL	1.500.00.999.000	191.178,00			
3.1.90.11	VENCIMENTOS E VANTAGENS FIXAS - PESSOAL CIVIL	1.660.00.999.000	33.379,64			
3.1.90.11	VENCIMENTOS E VANTAGENS FIXAS - PESSOAL CIVIL	1.660.04.999.000	42.168,38			
3.1.90.13	OBRIGAÇÕES PATRONAIS	1.500.00.999.000	12.715,59			
3.1.90.13	OBRIGAÇÕES PATRONAIS	1.660.00.999.000	4.716,03			
3.1.90.16	OUTRAS DESPESAS VARIÁVEIS - PESSOAL CIVIL	1.500.00.999.000	1.886,42			
3.1.90.16	OUTRAS DESPESAS VARIÁVEIS - PESSOAL CIVIL	1.660.00.999.000	2.593,82			
3.1.90.91	SENTENÇAS JUDICIAIS	1.500.00.999.000	2.357,99			
3.1.90.92	DESPESAS DE EXERCÍCIOS ANTERIORES	1.500.00.999.000	5.523,48			
3.1.90.92	DESPESAS DE EXERCÍCIOS ANTERIORES	1.660.00.999.000	3.772,84			
3.3.00.00	OUTRAS DESPESAS CORRENTES				1.111.543,33	
3.3.50.00	TRANSFERÊNCIAS A INSTITUIÇÕES PRIVADAS SEM FINS LUCRATIVAS					
3.3.50.41	CONTRIBUIÇÕES	1.500.00.999.000				
3.3.90.00	APLICAÇÕES DIRETAS			1.111.543,33		
3.3.90.14	DIÁRIAS - CIVIL	1.500.00.999.000	34.494,18			
3.3.90.14	DIÁRIAS - CIVIL	1.660.00.999.000	22.957,56			
3.3.90.14	DIÁRIAS - CIVIL	1.660.04.999.000	388,41			
3.3.90.30	MATERIAL DE CONSUMO	1.500.00.999.000	44.056,06			
3.3.90.30	MATERIAL DE CONSUMO	1.660.00.999.000	9.431,96			
3.3.90.30	MATERIAL DE CONSUMO	1.660.04.999.000	188.164,75			
3.3.90.30	MATERIAL DE CONSUMO	1.661.04.999.000	4.235,00			
3.3.90.32	MATERIAL, BEM OU SERVIÇO PARA DISTRIBUIÇÃO GRATUITA	1.500.00.999.000	1.942,05			
3.3.90.32	MATERIAL, BEM OU SERVIÇO PARA DISTRIBUIÇÃO GRATUITA	1.660.04.999.000	33.662,20			
3.3.90.36	OUTROS SERVIÇOS DE TERCEIROS - PESSOA FÍSICA	1.500.00.999.000	170.693,91			
3.3.90.36	OUTROS SERVIÇOS DE TERCEIROS - PESSOA FÍSICA	1.660.00.999.000	12.968,87			
3.3.90.36	OUTROS SERVIÇOS DE TERCEIROS - PESSOA FÍSICA	1.660.04.999.000	286.713,13			
3.3.90.36	OUTROS SERVIÇOS DE TERCEIROS - PESSOA FÍSICA	1.661.04.999.000	605,00			
3.3.90.39	OUTROS SERVIÇOS DE TERCEIROS - PESSOA JURÍDICA	1.500.00.999.000	26.434,56			
3.3.90.39	OUTROS SERVIÇOS DE TERCEIROS - PESSOA JURÍDICA	1.660.00.999.000	8.669,03			
3.3.90.39	OUTROS SERVIÇOS DE TERCEIROS - PESSOA JURÍDICA	1.660.04.999.000	120.233,97			
3.3.90.39	OUTROS SERVIÇOS DE TERCEIROS - PESSOA JURÍDICA	1.661.04.999.000	1.210,00			
3.3.90.48	OUTROS AUXÍLIOS FINANCEIROS A PESSOAS FÍSICAS	1.500.00.999.000	101.633,95			
3.3.90.48	OUTROS AUXÍLIOS FINANCEIROS A PESSOAS FÍSICAS	1.660.04.999.000	12.947,00			
3.3.90.48	OUTROS AUXÍLIOS FINANCEIROS A PESSOAS FÍSICAS	1.661.04.999.000	6.050,00			
3.3.90.91	SENTENÇAS JUDICIAIS	1.500.00.999.000	2.357,99			
3.3.90.92	DESPESAS DE EXERCÍCIOS ANTERIORES	1.500.00.999.000	8.960,49			



PM RIACHO FRIO
RUA ANTÔNIO MASCARENHAS S/N - CNPJ:01612606/0001-40

Orçamento Programa - Exercício de 2026
Anexo 02
Página 16

NATUREZA DA DESPESA POR ORGÃO

Lei: 175, Data: 22/12/2025

PODER ORGÃO						
02 PODER EXECUTIVO						
09 SECRETARIA MUNICIPAL DE ASSISTÊNCIA SOCIAL						
Código	Especificação	F.R.-C.A.	Elemento	Modalidade	Grupo	Categoria Econômica
3.3.90.92	DESPESAS DE EXERCÍCIOS ANTERIORES	1.660.00.999.000	12.733,26			
4.0.00.00	DESPESAS DE CAPITAL					251.708,04
4.4.00.00	INVESTIMENTOS				251.708,04	
4.4.90.00	APLICAÇÕES DIRETAS					
4.4.90.51	OBRA E INSTALAÇÕES	1.500.00.999.000	11.000,00			
4.4.90.51	OBRA E INSTALAÇÕES	1.665.04.999.000	233.046,00			
4.4.90.52	EQUIPAMENTOS E MATERIAL PERMANENTE	1.500.00.999.000	5.712,22			
4.4.90.52	EQUIPAMENTOS E MATERIAL PERMANENTE	1.660.04.999.000	1.949,82			
TOTAL						1.663.543,56



PM RIACHO FRIO

RUA ANTÔNIO MASCARENHAS S/N - CNPJ:01612606/0001-40

Orçamento Programa - Exercício de 2026

Anexo 02

Página 17

Lei: 175, Data: 22/12/2025

NATUREZA DA DESPESA POR ORGÃO

PODER ORGÃO		02 PODER EXECUTIVO 10 SEC. MUNIC. DE OBRAS, SERVIÇOS URBANOS E INFRA-ESTRUTURA				
Código	Especificação	F.R.-C.A.	Elemento	Modalidade	Grupo	Categoria Econômica
3.0.00.00	DESPESAS CORRENTES					5.087.107,45
3.1.00.00	PESSOAL E ENCARGOS SOCIAIS				319.417,02	
3.1.90.00	APLICAÇÕES DIRETAS			319.417,02		
3.1.90.11	VENCIMENTOS E VANTAGENS FIXAS - PESSOAL CIVIL	1.500.00.999.000	305.287,21			
3.1.90.13	OBRIGAÇÕES PATRONAIS	1.500.00.999.000	4.715,98			
3.1.90.16	OUTRAS DESPESAS VARIÁVEIS - PESSOAL CIVIL	1.500.00.999.000	7.055,79			
3.1.90.92	DESPESAS DE EXERCÍCIOS ANTERIORES	1.500.00.999.000	2.358,04			
3.3.00.00	OUTRAS DESPESAS CORRENTES				4.767.690,43	
3.3.90.00	APLICAÇÕES DIRETAS			4.767.690,43		
3.3.90.14	DIÁRIAS - CIVIL	1.500.00.999.000	7.768,20			
3.3.90.30	MATERIAL DE CONSUMO	1.500.00.999.000	590.989,79			
3.3.90.30	MATERIAL DE CONSUMO	1.750.05.999.000	484,00			
3.3.90.30	MATERIAL DE CONSUMO	1.751.05.999.000	13.794,00			
3.3.90.36	OUTROS SERVIÇOS DE TERCEIROS - PESSOA FÍSICA	1.500.00.999.000	158.020,91			
3.3.90.36	OUTROS SERVIÇOS DE TERCEIROS - PESSOA FÍSICA	1.750.05.999.000	121,00			
3.3.90.36	OUTROS SERVIÇOS DE TERCEIROS - PESSOA FÍSICA	1.751.05.999.000	1.633,50			
3.3.90.39	OUTROS SERVIÇOS DE TERCEIROS - PESSOA JURÍDICA	1.500.00.999.000	3.757.179,18			
3.3.90.39	OUTROS SERVIÇOS DE TERCEIROS - PESSOA JURÍDICA	1.750.05.999.000	605,00			
3.3.90.92	DESPESAS DE EXERCÍCIOS ANTERIORES	1.500.00.999.000	237.094,85			
4.0.00.00	DESPESAS DE CAPITAL					2.094.810,79
4.4.00.00	INVESTIMENTOS				2.094.810,79	
4.4.90.00	APLICAÇÕES DIRETAS			2.094.810,79		
4.4.90.39	OUTROS SERVIÇOS DE TERCEIROS - PESSOA JURÍDICA	1.700.05.999.000	58.080,00			
4.4.90.51	OBRAS E INSTALAÇÕES	1.500.00.999.000	576.400,29			
4.4.90.51	OBRAS E INSTALAÇÕES	1.700.00.999.000	214.587,46			
4.4.90.51	OBRAS E INSTALAÇÕES	1.700.05.999.000	206.020,82			
4.4.90.51	OBRAS E INSTALAÇÕES	1.754.05.999.000	770.000,00			
4.4.90.51	OBRAS E INSTALAÇÕES	1.755.62.999.000	12.947,00			
4.4.90.51	OBRAS E INSTALAÇÕES	1.899.05.999.000	229.480,55			
4.4.90.52	EQUIPAMENTOS E MATERIAL PERMANENTE	1.500.00.999.000	3.320,90			
4.4.90.52	EQUIPAMENTOS E MATERIAL PERMANENTE	1.755.62.999.000	7.888,20			
4.4.90.61	AQUISIÇÃO DE IMÓVEIS	1.500.00.999.000	17.105,57			
TOTAL						7.181.918,24



PM RIACHO FRIO

RUA ANTÔNIO MASCARENHAS S/N - CNPJ:01612606/0001-40

Orçamento Programa - Exercício de 2026

Anexo 02

Página 18

Lei: 175, Data: 22/12/2025

NATUREZA DA DESPESA POR ORGÃO

PODER ORGÃO		02 PODER EXECUTIVO 11 SECRETARIA MUNICIPAL DE DESENVOLVIMENTO RURAL				
Código	Especificação	F.R.-C.A.	Elemento	Modalidade	Grupo	Categoria Econômica
3.0.00.00	DESPESAS CORRENTES					265.062,92
3.1.00.00	PESSOAL E ENCARGOS SOCIAIS				19.095,35	
3.1.90.00	APLICAÇÕES DIRETAS			19.095,35		
3.1.90.11	VENCIMENTOS E VANTAGENS FIXAS - PESSOAL CIVIL	1.500.00.999.000	12.968,59			
3.1.90.13	OBRIGAÇÕES PATRONAIS	1.500.00.999.000	2.589,40			
3.1.90.16	OUTRAS DESPESAS VARIÁVEIS - PESSOAL CIVIL	1.500.00.999.000	1.179,02			
3.1.90.91	SENTENÇAS JUDICIAIS	1.500.00.999.000	1.179,02			
3.1.90.92	DESPESAS DE EXERCÍCIOS ANTERIORES	1.500.00.999.000	1.179,02			
3.3.00.00	OUTRAS DESPESAS CORRENTES				245.967,57	
3.3.90.00	APLICAÇÕES DIRETAS			245.967,57		
3.3.90.14	DIÁRIAS - CIVIL	1.500.00.999.000	5.178,80			
3.3.90.30	MATERIAL DE CONSUMO	1.500.00.999.000	66.010,33			
3.3.90.32	MATERIAL, BEM OU SERVIÇO PARA DISTRIBUIÇÃO GRATUITA	1.500.00.999.000	11.789,91			
3.3.90.36	OUTROS SERVIÇOS DE TERCEIROS - PESSOA FÍSICA	1.500.00.999.000	95.757,74			
3.3.90.39	OUTROS SERVIÇOS DE TERCEIROS - PESSOA JURÍDICA	1.500.00.999.000	60.156,67			
3.3.90.91	SENTENÇAS JUDICIAIS	1.500.00.999.000	1.179,02			
3.3.90.92	DESPESAS DE EXERCÍCIOS ANTERIORES	1.500.00.999.000	5.895,10			
4.0.00.00	DESPESAS DE CAPITAL					86.842,32
4.4.00.00	INVESTIMENTOS				86.842,32	
4.4.90.00	APLICAÇÕES DIRETAS			86.842,32		
4.4.90.51	OBRAS E INSTALAÇÕES	1.500.00.999.000	66.353,59			
4.4.90.52	EQUIPAMENTOS E MATERIAL PERMANENTE	1.500.00.999.000	20.488,73			
TOTAL						351.905,24



PM RIACHO FRIO

RUA ANTÔNIO MASCARENHAS S/N - CNPJ:01612606/0001-40

Orçamento Programa - Exercício de 2026

Anexo 02

Página 19

NATUREZA DA DESPESA POR ORGÃO

Lei: 175, Data: 22/12/2025

Código	Especificação	F.R.-C.A.	Elemento	Modalidade	Grupo	Categoria Econômica
PODER	02 PODER EXECUTIVO					
ORGÃO	12 SEC. MUNIC. DE MEIO AMBIENTE E RECURSOS HÍDRICOS					
3.0.00.00	DESPESAS CORRENTES					164.804,28
3.1.00.00	PESSOAL E ENCARGOS SOCIAIS				52.607,35	
3.1.90.00	APLICAÇÕES DIRETAS			52.607,35		
3.1.90.04	CONTRATAÇÃO POR TEMPO DETERMINADO	1.500.00.999.000	6.072,14			
3.1.90.11	VENCIMENTOS E VANTAGENS FIXAS - PESSOAL CIVIL	1.500.00.999.000	22.799,34			
3.1.90.13	OBRIGAÇÕES PATRONAIS	1.500.00.999.000	10.149,38			
3.1.90.16	OUTRAS DESPESAS VARIÁVEIS - PESSOAL CIVIL	1.500.00.999.000	12.407,47			
3.1.90.92	DESPESAS DE EXERCÍCIOS ANTERIORES	1.500.00.999.000	1.179,02			
3.3.00.00	OUTRAS DESPESAS CORRENTES				112.196,93	
3.3.90.00	APLICAÇÕES DIRETAS			112.196,93		
3.3.90.14	DIÁRIAS - CIVIL	1.500.00.999.000	11.902,99			
3.3.90.30	MATERIAL DE CONSUMO	1.500.00.999.000	29.405,44			
3.3.90.36	OUTROS SERVIÇOS DE TERCEIROS - PESSOA FÍSICA	1.500.00.999.000	48.680,92			
3.3.90.39	OUTROS SERVIÇOS DE TERCEIROS - PESSOA JURÍDICA	1.500.00.999.000	19.849,54			
3.3.90.91	SENTENÇAS JUDICIAIS	1.500.00.999.000	1.179,02			
3.3.90.92	DESPESAS DE EXERCÍCIOS ANTERIORES	1.500.00.999.000	1.179,02			
4.0.00.00	DESPESAS DE CAPITAL					1.569,17
4.4.00.00	INVESTIMENTOS				1.569,17	
4.4.90.00	APLICAÇÕES DIRETAS			1.569,17		
4.4.90.52	EQUIPAMENTOS E MATERIAL PERMANENTE	1.500.00.999.000	1.569,17			
TOTAL						166.373,45
TOTAL GERAL						69.000.000,00

JABES LUSTOSA
 NOGUEIRA
 JUNIOR:75104563
 391

Assinado de forma digital por JABES LUSTOSA NOGUEIRA JUNIOR:75104563391

JABES LUSTOSA NOGUEIRA JUNIOR
 PREFEITO MUNICIPAL
 751.045.633-91

PETRONILIO ALVES
 DE SANTANA
 NETO:0072125136
 6

Assinado de forma digital por PETRONILIO ALVES DE SANTANA NETO:00721251366

PETRONÍLIO ALVES DE SANTANA NETO
 CONTADOR CRC 12.135/O-7
 007.212.513-66



PM RIACHO FRIO

RUA ANTÔNIO MASCARENHAS S/N - CNPJ:01612606/0001-40

Orçamento Programa - Exercício de 2026

NATUREZA DA DESPESA POR ORGÃO E UNIDADE

Anexo 02

Página 1

Lei: 175, Data: 22/12/2025

PODER		01 PODER LEGISLATIVO				
ORGÃO		01 CAMARA MUNICIPAL				
UNIDADE		00 CAMARA MUNICIPAL				
Código	Especificação	F.R.-C.A.	Elemento	Modalidade	Grupo	Categoria Econômica
3.0.00.00	DESPESAS CORRENTES					1.675.693,42
3.1.00.00	PESSOAL E ENCARGOS SOCIAIS				894.483,45	
3.1.90.00	APLICAÇÕES DIRETAS			894.483,45		
3.1.90.11	VENCIMENTOS E VANTAGENS FIXAS - PESSOAL CIVIL	1.500.00.999.000	754.444,02			
3.1.90.13	OBRIGAÇÕES PATRONAIS	1.500.00.999.000	133.364,00			
3.1.90.91	SENTENÇAS JUDICIAIS	1.500.00.999.000	4.715,96			
3.1.90.92	DESPESAS DE EXERCÍCIOS ANTERIORES	1.500.00.999.000	1.959,47			
3.3.00.00	OUTRAS DESPESAS CORRENTES				781.209,97	
3.3.50.00	TRANSFERÊNCIAS A INSTITUIÇÕES PRIVADAS SEM FINS LUCRATIVAS			15.000,00		
3.3.50.41	CONTRIBUIÇÕES	1.500.00.999.000	15.000,00			
3.3.90.00	APLICAÇÕES DIRETAS			766.209,97		
3.3.90.14	DIÁRIAS - CIVIL	1.500.00.999.000	45.894,00			
3.3.90.30	MATERIAL DE CONSUMO	1.500.00.999.000	115.115,69			
3.3.90.35	SERVIÇOS DE CONSULTORIA	1.500.00.999.000	1.100,00			
3.3.90.36	OUTROS SERVIÇOS DE TERCEIROS - PESSOA FÍSICA	1.500.00.999.000	226.500,00			
3.3.90.39	OUTROS SERVIÇOS DE TERCEIROS - PESSOA JURÍDICA	1.500.00.999.000	353.000,00			
3.3.90.40	SERVIÇOS DE TECNOLOGIA DA INFORMAÇÃO E COMUNICAÇÃO	1.500.00.999.000	20.000,00			
3.3.90.91	SENTENÇAS JUDICIAIS	1.500.00.999.000	3.421,26			
3.3.90.92	DESPESAS DE EXERCÍCIOS ANTERIORES	1.500.00.999.000	1.179,02			
4.0.00.00	DESPESAS DE CAPITAL					124.306,58
4.4.00.00	INVESTIMENTOS				124.306,58	
4.4.90.00	APLICAÇÕES DIRETAS			124.306,58		
4.4.90.51	OBRAS E INSTALAÇÕES	1.500.00.999.000	64.740,48			
4.4.90.52	EQUIPAMENTOS E MATERIAL PERMANENTE	1.500.00.999.000	59.566,10			
TOTAL						1.800.000,00



PM RIACHO FRIO

RUA ANTÔNIO MASCARENHAS S/N - CNPJ:01612606/0001-40

Orçamento Programa - Exercício de 2026

NATUREZA DA DESPESA POR ORGÃO E UNIDADE

Anexo 02

Página 2

Lei: 175, Data: 22/12/2025

PODER		02 PODER EXECUTIVO				
ORGÃO		01 GABINETE DO PREFEITO				
UNIDADE		00 GABINETE DO PREFEITO				
Código	Especificação	F.R.-C.A.	Elemento	Modalidade	Grupo	Categoria Econômica
3.0.00.00	DESPESAS CORRENTES					1.125.870,56
3.1.00.00	PESSOAL E ENCARGOS SOCIAIS				812.528,81	
3.1.90.00	APLICAÇÕES DIRETAS			812.528,81		
3.1.90.11	VENCIMENTOS E VANTAGENS FIXAS - PESSOAL CIVIL	1.500.00.999.000	675.693,04			
3.1.90.13	OBRIGAÇÕES PATRONAIS	1.500.00.999.000	116.887,86			
3.1.90.16	OUTRAS DESPESAS VARIÁVEIS - PESSOAL CIVIL	1.500.00.999.000	12.192,74			
3.1.90.92	DESPESAS DE EXERCÍCIOS ANTERIORES	1.500.00.999.000	7.755,17			
3.3.00.00	OUTRAS DESPESAS CORRENTES				313.341,75	
3.3.50.00	TRANSFERÊNCIAS A INSTITUIÇÕES PRIVADAS SEM FINS LUCRATIVAS			54.961,50		
3.3.50.41	CONTRIBUIÇÕES	1.500.00.999.000	54.961,50			
3.3.90.00	APLICAÇÕES DIRETAS			258.380,25		
3.3.90.14	DIÁRIAS - CIVIL	1.500.00.999.000	115.067,36			
3.3.90.30	MATERIAL DE CONSUMO	1.500.00.999.000	14.706,33			
3.3.90.33	PASSAGENS E DESPESAS COM LOCOMOÇÃO	1.500.00.999.000				
3.3.90.36	OUTROS SERVIÇOS DE TERCEIROS - PESSOA FÍSICA	1.500.00.999.000	16.325,67			
3.3.90.39	OUTROS SERVIÇOS DE TERCEIROS - PESSOA JURÍDICA	1.500.00.999.000	106.933,03			
3.3.90.92	DESPESAS DE EXERCÍCIOS ANTERIORES	1.500.00.999.000	5.347,86			
4.0.00.00	DESPESAS DE CAPITAL					1.992,54
4.4.00.00	INVESTIMENTOS				1.992,54	
4.4.90.00	APLICAÇÕES DIRETAS			1.992,54		
4.4.90.52	EQUIPAMENTOS E MATERIAL PERMANENTE	1.500.00.999.000	1.992,54			
TOTAL						1.127.863,10



PM RIACHO FRIO

RUA ANTÔNIO MASCARENHAS S/N - CNPJ:01612606/0001-40

Orçamento Programa - Exercício de 2026

NATUREZA DA DESPESA POR ORGÃO E UNIDADE

Anexo 02

Página 3

Lei: 175, Data: 22/12/2025

PODER 02 PODER EXECUTIVO						
ORGÃO 02 CONTROLADORIA GERAL						
UNIDADE 00 CONTROLADORIA GERAL						
Código	Especificação	F.R.-C.A.	Elemento	Modalidade	Grupo	Categoria Econômica
3.0.00.00	DESPESAS CORRENTES					18.304,98
3.1.00.00	PESSOAL E ENCARGOS SOCIAIS				3.080,00	
3.1.90.00	APLICAÇÕES DIRETAS			3.080,00		
3.1.90.11	VENCIMENTOS E VANTAGENS FIXAS - PESSOAL CIVIL	1.500.00.999.000	1.100,00			
3.1.90.13	OBRIGAÇÕES PATRONAIS	1.500.00.999.000	550,00			
3.1.90.16	OUTRAS DESPESAS VARIÁVEIS - PESSOAL CIVIL	1.500.00.999.000	880,00			
3.1.90.92	DESPESAS DE EXERCÍCIOS ANTERIORES	1.500.00.999.000	550,00			
3.3.00.00	OUTRAS DESPESAS CORRENTES				15.224,98	
3.3.90.00	APLICAÇÕES DIRETAS			15.224,98		
3.3.90.14	DIÁRIAS - CIVIL	1.500.00.999.000	12.947,00			
3.3.90.30	MATERIAL DE CONSUMO	1.500.00.999.000	737,98			
3.3.90.36	OUTROS SERVIÇOS DE TERCEIROS - PESSOA FÍSICA	1.500.00.999.000	550,00			
3.3.90.39	OUTROS SERVIÇOS DE TERCEIROS - PESSOA JURÍDICA	1.500.00.999.000	550,00			
3.3.90.92	DESPESAS DE EXERCÍCIOS ANTERIORES	1.500.00.999.000	440,00			
4.0.00.00	DESPESAS DE CAPITAL					867,45
4.4.00.00	INVESTIMENTOS				867,45	
4.4.90.00	APLICAÇÕES DIRETAS			867,45		
4.4.90.52	EQUIPAMENTOS E MATERIAL PERMANENTE	1.500.00.999.000	867,45			
TOTAL						19.172,43



PM RIACHO FRIO

RUA ANTÔNIO MASCARENHAS S/N - CNPJ:01612606/0001-40

Orçamento Programa - Exercício de 2026

NATUREZA DA DESPESA POR ORGÃO E UNIDADE

Anexo 02

Página 4

Lei: 175, Data: 22/12/2025

PODER 02 PODER EXECUTIVO						
ORGÃO 03 ASSESSORIA JURÍDICA DE GOVERNO						
UNIDADE 00 ASSESSORIA JURÍDICA DE GOVERNO						
Código	Especificação	F.R.-C.A.	Elemento	Modalidade	Grupo	Categoria Econômica
3.0.00.00	DESPESAS CORRENTES					72.286,52
3.1.00.00	PESSOAL E ENCARGOS SOCIAIS				7.374,02	
3.1.90.00	APLICAÇÕES DIRETAS			7.374,02		
3.1.90.11	VENCIMENTOS E VANTAGENS FIXAS - PESSOAL CIVIL	1.500.00.999.000	1.497,23			
3.1.90.13	OBRIGAÇÕES PATRONAIS	1.500.00.999.000	1.958,93			
3.1.90.16	OUTRAS DESPESAS VARIÁVEIS - PESSOAL CIVIL	1.500.00.999.000	1.958,93			
3.1.90.92	DESPESAS DE EXERCÍCIOS ANTERIORES	1.500.00.999.000	1.958,93			
3.3.00.00	OUTRAS DESPESAS CORRENTES				64.912,50	
3.3.90.00	APLICAÇÕES DIRETAS			64.912,50		
3.3.90.14	DIÁRIAS - CIVIL	1.500.00.999.000	1.958,93			
3.3.90.30	MATERIAL DE CONSUMO	1.500.00.999.000	1.294,70			
3.3.90.36	OUTROS SERVIÇOS DE TERCEIROS - PESSOA FÍSICA	1.500.00.999.000	1.424,17			
3.3.90.39	OUTROS SERVIÇOS DE TERCEIROS - PESSOA JURÍDICA	1.500.00.999.000	58.940,00			
3.3.90.92	DESPESAS DE EXERCÍCIOS ANTERIORES	1.500.00.999.000	1.294,70			
4.0.00.00	DESPESAS DE CAPITAL					440,00
4.4.00.00	INVESTIMENTOS				440,00	
4.4.90.00	APLICAÇÕES DIRETAS			440,00		
4.4.90.52	EQUIPAMENTOS E MATERIAL PERMANENTE	1.500.00.999.000	440,00			
TOTAL						72.726,52

**PM RIACHO FRIO**

RUA ANTÔNIO MASCARENHAS S/N - CNPJ:01612606/0001-40

Orçamento Programa - Exercício de 2026

NATUREZA DA DESPESA POR ORGÃO E UNIDADE

Anexo 02

Página 5

Lei: 175, Data: 22/12/2025

PÓDER		02 PODER EXECUTIVO				
ORGÃO		04 SECRETARIA MUNICIPAL DE ADMINISTRAÇÃO E PLANEJAMENTO				
UNIDADE		00 SECRETARIA MUNICIPAL DE ADMINISTRAÇÃO E PLANEJAMENTO				
Código	Especificação	F.R.-C.A.	Elemento	Modalidade	Grupo	Categoria Econômica
3.0.00.00	DESPESAS CORRENTES					2.002.000,00
3.0.00.00	DESPESAS CORRENTES					350.647,35
3.0.00.00	DESPESAS CORRENTES					1.000,00
3.0.00.00	DESPESAS CORRENTES					96.800,00
3.0.00.00	DESPESAS CORRENTES					225.326,96
3.0.00.00	DESPESAS CORRENTES					2.602.285,56
3.0.00.00	DESPESAS CORRENTES					5.142,18
3.1.00.00	PESSOAL E ENCARGOS SOCIAIS				2.059.478,22	
3.1.90.00	APLICAÇÕES DIRETAS			2.059.478,22		
3.1.90.01	APOSENTADORIAS DO RPPS, RESERVA REMUNERADA E REFOR	1.500.00.999.000	18.863,82			
3.1.90.03	PENSÕES DO RPPS E DO MILITAR	1.500.00.999.000	18.863,82			
3.1.90.11	VENCIMENTOS E VANTAGENS FIXAS - PESSOAL CIVIL	1.500.00.999.000	116.494,95			
3.1.90.13	OBRIGAÇÕES PATRONAIS	1.500.00.999.000	49.093,35			
3.1.90.16	OUTRAS DESPESAS VARIÁVEIS - PESSOAL CIVIL	1.500.00.999.000	11.776,54			
3.1.90.91	SENTENÇAS JUDICIAIS	1.500.00.999.000	375.463,00			
3.1.90.91	SENTENÇAS JUDICIAIS	1.544.01.999.000	1.452.000,00			
3.1.90.92	DESPESAS DE EXERCÍCIOS ANTERIORES	1.500.00.999.000	15.498,57			
3.1.90.94	INDENIZAÇÕES E RESTITUIÇÕES TRABALHISTAS	1.500.00.999.000	1.424,17			
3.2.00.00	JUROS E ENCARGOS DA DÍVIDA				17.684,86	
3.2.90.00	APLICAÇÕES DIRETAS			17.684,86		
3.2.90.21	JUROS SOBRE A DÍVIDA POR CONTRATO	1.500.00.999.000	11.789,90			
3.2.90.22	OUTROS ENCARGOS SOBRE A DÍVIDA POR CONTRATO	1.500.00.999.000	3.536,97			
3.2.90.25	ENCARGOS SOBRE OPERAÇÕES DE CRÉDITO POR ANTECIPAÇ	1.500.00.999.000	2.357,99			
3.3.00.00	OUTRAS DESPESAS CORRENTES				3.206.038,97	
3.3.20.00	TRANSFERÊNCIAS À UNIÃO			29.383,90		
3.3.20.41	CONTRIBUIÇÕES	1.500.00.999.000	29.383,90			
3.3.50.00	TRANSFERÊNCIAS A INSTITUIÇÕES PRIVADAS SEM FINS LUCRATIV			1.126,39		
3.3.50.43	SUBVENÇÕES SOCIAIS	1.500.00.999.000	1.126,39			
3.3.90.00	APLICAÇÕES DIRETAS			3.175.528,68		
3.3.90.14	DIÁRIAS - CIVIL	1.500.00.999.000	32.743,71			
3.3.90.30	MATERIAL DE CONSUMO	1.500.00.999.000	714.203,71			
3.3.90.30	MATERIAL DE CONSUMO	1.706.05.999.000	55.000,00			
3.3.90.30	MATERIAL DE CONSUMO	1.708.00.999.000	500,00			
3.3.90.30	MATERIAL DE CONSUMO	1.720.05.999.000	326.667,35			
3.3.90.30	MATERIAL DE CONSUMO	1.753.00.999.000	5.142,18			
3.3.90.35	SERVIÇOS DE CONSULTORIA	1.500.00.999.000	150.000,00			
3.3.90.36	OUTROS SERVIÇOS DE TERCEIROS - PESSOA FÍSICA	1.500.00.999.000	342.493,16			
3.3.90.36	OUTROS SERVIÇOS DE TERCEIROS - PESSOA FÍSICA	1.706.05.999.000	19.800,00			
3.3.90.36	OUTROS SERVIÇOS DE TERCEIROS - PESSOA FÍSICA	1.720.05.999.000	1.100,00			
3.3.90.39	OUTROS SERVIÇOS DE TERCEIROS - PESSOA JURÍDICA	1.500.00.999.000	386.601,28			
3.3.90.39	OUTROS SERVIÇOS DE TERCEIROS - PESSOA JURÍDICA	1.544.01.999.000	550.000,00			
3.3.90.39	OUTROS SERVIÇOS DE TERCEIROS - PESSOA JURÍDICA	1.706.05.999.000	22.000,00			
3.3.90.39	OUTROS SERVIÇOS DE TERCEIROS - PESSOA JURÍDICA	1.708.00.999.000	500,00			
3.3.90.39	OUTROS SERVIÇOS DE TERCEIROS - PESSOA JURÍDICA	1.720.05.999.000	22.000,00			
3.3.90.39	OUTROS SERVIÇOS DE TERCEIROS - PESSOA JURÍDICA	1.751.05.999.000	225.326,96			



PM RIACHO FRIO
RUA ANTÔNIO MASCARENHAS S/N - CNPJ:01612606/0001-40

Anexo 02
Página 6

Orçamento Programa - Exercício de 2026

NATUREZA DA DESPESA POR ORGÃO E UNIDADE

Lei: 175, Data: 22/12/2025

PODER 02 PODER EXECUTIVO ORGÃO 04 SECRETARIA MUNICIPAL DE ADMINISTRAÇÃO E PLANEJAMENTO UNIDADE 00 SECRETARIA MUNICIPAL DE ADMINISTRAÇÃO E PLANEJAMENTO						
Código	Especificação	F.R.-C.A.	Elemento	Modalidade	Grupo	Categoria Econômica
3.3.90.40	SERVIÇOS DE TECNOLOGIA DA INFORMAÇÃO E COMUNICAÇÃO	1.500.00.999.000				
3.3.90.47	OBRIGAÇÕES TRIBUTÁRIAS E CONTRIBUTIVAS	1.500.00.999.000	207.152,00			
3.3.90.47	OBRIGAÇÕES TRIBUTÁRIAS E CONTRIBUTIVAS	1.720.00.999.000				
3.3.90.47	OBRIGAÇÕES TRIBUTÁRIAS E CONTRIBUTIVAS	1.750.05.999.000				
3.3.90.91	SENTENÇAS JUDICIAIS	1.500.00.999.000	550,00			
3.3.90.92	DESPESAS DE EXERCÍCIOS ANTERIORES	1.500.00.999.000	31.468,33			
3.3.90.92	DESPESAS DE EXERCÍCIOS ANTERIORES	1.720.05.999.000	880,00			
3.3.90.93	INDENIZAÇÕES E RESTITUIÇÕES	1.500.00.999.000	81.400,00			
4.0.00.00	DESPESAS DE CAPITAL					1.363.000,00
4.0.00.00	DESPESAS DE CAPITAL					342.329,00
4.4.00.00	INVESTIMENTOS				1.374.871,11	
4.4.90.00	APLICAÇÕES DIRETAS			1.374.871,11		
4.4.90.51	OBRA E INSTALAÇÕES	1.754.00.999.000	500.000,00			
4.4.90.51	OBRA E INSTALAÇÕES	1.754.47.999.000	363.000,00			
4.4.90.52	EQUIPAMENTOS E MATERIAL PERMANENTE	1.500.00.999.000	11.871,11			
4.4.90.52	EQUIPAMENTOS E MATERIAL PERMANENTE	1.754.00.999.000	500.000,00			
4.6.00.00	AMORTIZAÇÃO DA DÍVIDA				330.457,89	
4.6.90.00	APLICAÇÕES DIRETAS			330.457,89		
4.6.90.71	PRINCIPAL DA DÍVIDA CONTRATUAL RESGATADO	1.500.00.999.000	330.457,89			
9.0.00.00	RESERVA DE CONTINGÊNCIA					282.669,27
9.9.00.00	RESERVA DE CONTINGÊNCIA				282.669,27	
9.9.99.00	RESERVA DE CONTINGÊNCIA			282.669,27		
9.9.99.99	RESERVA DE CONTINGÊNCIA	1.500.00.999.000	282.669,27			
TOTAL						7.271.200,32



PM RIACHO FRIO
RUA ANTÔNIO MASCARENHAS S/N - CNPJ:01612606/0001-40

Anexo 02
Página 7

Orçamento Programa - Exercício de 2026

NATUREZA DA DESPESA POR ORGÃO E UNIDADE

Lei: 175, Data: 22/12/2025

PODER 02 PODER EXECUTIVO ORGÃO 05 SECRETARIA MUNICIPAL DE FINANÇAS UNIDADE 00 SECRETARIA MUNICIPAL DE FINANÇAS						
Código	Especificação	F.R.-C.A.	Elemento	Modalidade	Grupo	Categoria Econômica
3.0.00.00	DESPESAS CORRENTES					556.414,27
3.1.00.00	PESSOAL E ENCARGOS SOCIAIS				45.243,91	
3.1.90.00	APLICAÇÕES DIRETAS			45.243,91		
3.1.90.11	VENCIMENTOS E VANTAGENS FIXAS - PESSOAL CIVIL	1.500.00.999.000	4.734,72			
3.1.90.13	OBRIGAÇÕES PATRONAIS	1.500.00.999.000	30.841,39			
3.1.90.16	OUTRAS DESPESAS VARIÁVEIS - PESSOAL CIVIL	1.500.00.999.000	4.833,90			
3.1.90.92	DESPESAS DE EXERCÍCIOS ANTERIORES	1.500.00.999.000	4.833,90			
3.3.00.00	OUTRAS DESPESAS CORRENTES				511.170,36	
3.3.90.00	APLICAÇÕES DIRETAS			511.170,36		
3.3.90.14	DIÁRIAS - CIVIL	1.500.00.999.000	39.555,68			
3.3.90.30	MATERIAL DE CONSUMO	1.500.00.999.000	4.018,76			
3.3.90.36	OUTROS SERVIÇOS DE TERCEIROS - PESSOA FÍSICA	1.500.00.999.000	70.194,63			
3.3.90.39	OUTROS SERVIÇOS DE TERCEIROS - PESSOA JURÍDICA	1.500.00.999.000	393.200,39			
3.3.90.92	DESPESAS DE EXERCÍCIOS ANTERIORES	1.500.00.999.000	4.200,90			
4.0.00.00	DESPESAS DE CAPITAL					3.287,29
4.4.00.00	INVESTIMENTOS				3.287,29	
4.4.90.00	APLICAÇÕES DIRETAS			3.287,29		
4.4.90.52	EQUIPAMENTOS E MATERIAL PERMANENTE	1.500.00.999.000	3.287,29			
TOTAL						559.701,56

**PM RIACHO FRIO**

RUA ANTÔNIO MASCARENHAS S/N - CNPJ:01612606/0001-40

Orçamento Programa - Exercício de 2026

NATUREZA DA DESPESA POR ORGÃO E UNIDADE

Anexo 02

Página 8

Lei: 175, Data: 22/12/2025

Código	Especificação	F.R.-C.A.	Elemento	Modalidade	Grupo	Categoria Econômica
PODER	02 PODER EXECUTIVO					
ORGÃO	06 SECRETARIA MUNICIPAL DE SAÚDE E SANEAMENTO					
UNIDADE	00 SECRETARIA MUNICIPAL DE SAÚDE E SANEAMENTO					
3.0.00.00	DESPESAS CORRENTES					657.356,15
3.1.00.00	PESSOAL E ENCARGOS SOCIAIS				231.143,31	
3.1.90.00	APLICAÇÕES DIRETAS			231.143,31		
3.1.90.11	VENCIMENTOS E VANTAGENS FIXAS - PESSOAL CIVIL	1.500.00.300.000	187.611,53			
3.1.90.13	OBRIGAÇÕES PATRONAIS	1.500.00.300.000	19.589,26			
3.1.90.16	OUTRAS DESPESAS VARIÁVEIS - PESSOAL CIVIL	1.500.00.300.000	11.789,90			
3.1.90.91	SENTENÇAS JUDICIAIS	1.500.00.300.000	9.794,63			
3.1.90.92	DESPESAS DE EXERCÍCIOS ANTERIORES	1.500.00.300.000	2.357,99			
3.3.00.00	OUTRAS DESPESAS CORRENTES				426.212,84	
3.3.90.00	APLICAÇÕES DIRETAS			426.212,84		
3.3.90.14	DIÁRIAS - CIVIL	1.500.00.300.000	14.147,89			
3.3.90.30	MATERIAL DE CONSUMO	1.500.00.300.000	23.507,11			
3.3.90.36	OUTROS SERVIÇOS DE TERCEIROS - PESSOA FÍSICA	1.500.00.300.000	177.791,22			
3.3.90.39	OUTROS SERVIÇOS DE TERCEIROS - PESSOA JURÍDICA	1.500.00.300.000	182.470,85			
3.3.90.91	SENTENÇAS JUDICIAIS	1.500.00.300.000	23.579,79			
3.3.90.92	DESPESAS DE EXERCÍCIOS ANTERIORES	1.500.00.300.000	4.715,98			
4.0.00.00	DESPESAS DE CAPITAL					2.589,40
4.4.00.00	INVESTIMENTOS				2.589,40	
4.4.90.00	APLICAÇÕES DIRETAS			2.589,40		
4.4.90.52	EQUIPAMENTOS E MATERIAL PERMANENTE	1.500.00.300.000	2.589,40			
TOTAL						659.945,55



PM RIACHO FRIO

RUA ANTÔNIO MASCARENHAS S/N - CNPJ:01612606/0001-40

Orçamento Programa - Exercício de 2026

NATUREZA DA DESPESA POR ORGÃO E UNIDADE

Anexo 02

Página 9

Lei: 175, Data: 22/12/2025

PODER 02 PODER EXECUTIVO						
ORGÃO 06 SECRETARIA MUNICIPAL DE SAÚDE E SANEAMENTO						
UNIDADE 01 FUNDO MUNICIPAL DE SAÚDE						
Código	Especificação	F.R.-C.A.	Elemento	Modalidade	Grupo	Categoria Econômica
3.0.00.00	DESPESAS CORRENTES					3.214.012,62
3.0.00.00	DESPESAS CORRENTES					12.200,00
3.0.00.00	DESPESAS CORRENTES					577.004,16
3.0.00.00	DESPESAS CORRENTES					548.847,90
3.0.00.00	DESPESAS CORRENTES					244.900,00
3.0.00.00	DESPESAS CORRENTES					3.469.987,14
3.1.00.00	PESSOAL E ENCARGOS SOCIAIS				3.324.807,01	
3.1.90.00	APLICAÇÕES DIRETAS			3.324.807,01		
3.1.90.04	CONTRATAÇÃO POR TEMPO DETERMINADO	1.500.00.300.000	181.500,00			
3.1.90.04	CONTRATAÇÃO POR TEMPO DETERMINADO	1.605.02.999.000	49.157,90			
3.1.90.11	VENCIMENTOS E VANTAGENS FIXAS - PESSOAL CIVIL	1.500.00.300.000	716.419,00			
3.1.90.11	VENCIMENTOS E VANTAGENS FIXAS - PESSOAL CIVIL	1.600.02.999.000	447.095,00			
3.1.90.11	VENCIMENTOS E VANTAGENS FIXAS - PESSOAL CIVIL	1.600.02.300.000	306.536,02			
3.1.90.11	VENCIMENTOS E VANTAGENS FIXAS - PESSOAL CIVIL	1.602.02.999.000	1.633,50			
3.1.90.11	VENCIMENTOS E VANTAGENS FIXAS - PESSOAL CIVIL	1.604.02.999.000	564.559,96			
3.1.90.11	VENCIMENTOS E VANTAGENS FIXAS - PESSOAL CIVIL	1.605.02.999.000	494.850,00			
3.1.90.11	VENCIMENTOS E VANTAGENS FIXAS - PESSOAL CIVIL	1.621.02.999.000	1.815,00			
3.1.90.13	OBRIGAÇÕES PATRONAIS	1.500.00.300.000	310.849,00			
3.1.90.13	OBRIGAÇÕES PATRONAIS	1.600.00.300.000	4.244,35			
3.1.90.13	OBRIGAÇÕES PATRONAIS	1.600.02.999.000	107.242,30			
3.1.90.13	OBRIGAÇÕES PATRONAIS	1.600.02.300.000	1.631,32			
3.1.90.13	OBRIGAÇÕES PATRONAIS	1.604.02.999.000	11.343,70			
3.1.90.13	OBRIGAÇÕES PATRONAIS	1.605.02.999.000	1.210,00			
3.1.90.16	OUTRAS DESPESAS VARIÁVEIS - PESSOAL CIVIL	1.500.00.300.000	4.833,90			
3.1.90.16	OUTRAS DESPESAS VARIÁVEIS - PESSOAL CIVIL	1.600.00.300.000	43.894,51			
3.1.90.16	OUTRAS DESPESAS VARIÁVEIS - PESSOAL CIVIL	1.600.00.999.000	2.357,98			
3.1.90.16	OUTRAS DESPESAS VARIÁVEIS - PESSOAL CIVIL	1.600.02.300.000	1.631,32			
3.1.90.16	OUTRAS DESPESAS VARIÁVEIS - PESSOAL CIVIL	1.621.02.999.000	5.000,00			
3.1.90.92	DESPESAS DE EXERCÍCIOS ANTERIORES	1.500.00.300.000	15.009,38			
3.1.90.92	DESPESAS DE EXERCÍCIOS ANTERIORES	1.600.00.300.000	46.252,50			
3.1.90.92	DESPESAS DE EXERCÍCIOS ANTERIORES	1.600.02.300.000	1.009,87			
3.1.90.92	DESPESAS DE EXERCÍCIOS ANTERIORES	1.604.02.999.000	1.100,50			
3.1.90.92	DESPESAS DE EXERCÍCIOS ANTERIORES	1.605.02.999.000	3.630,00			
3.3.00.00	OUTRAS DESPESAS CORRENTES				4.742.144,81	
3.3.90.00	APLICAÇÕES DIRETAS			4.742.144,81		
3.3.90.14	DIÁRIAS - CIVIL	1.500.00.300.000	85.452,39			
3.3.90.14	DIÁRIAS - CIVIL	1.600.00.300.000	10.610,94			
3.3.90.14	DIÁRIAS - CIVIL	1.600.02.999.000	11.393,30			
3.3.90.14	DIÁRIAS - CIVIL	1.602.02.999.000	1.524,17			
3.3.90.14	DIÁRIAS - CIVIL	1.621.02.999.000	605,00			
3.3.90.30	MATERIAL DE CONSUMO	1.500.00.300.000	626.860,87			
3.3.90.30	MATERIAL DE CONSUMO	1.600.02.300.000	8.649,90			
3.3.90.30	MATERIAL DE CONSUMO	1.600.02.999.000	972.578,50			
3.3.90.30	MATERIAL DE CONSUMO	1.602.00.999.000	4.598,00			
3.3.90.30	MATERIAL DE CONSUMO	1.621.02.999.000	18.118,17			
3.3.90.32	MATERIAL, BEM OU SERVIÇO PARA DISTRIBUIÇÃO GRATUITA	1.602.00.999.000	1.882,76			

**PM RIACHO FRIO**

RUA ANTÔNIO MASCARENHAS S/N - CNPJ:01612606/0001-40

Orçamento Programa - Exercício de 2026

NATUREZA DA DESPESA POR ORGÃO E UNIDADE

Anexo 02

Página 10

Lei: 175, Data: 22/12/2025

Código	Especificação	F.R.-C.A.	Elemento	Modalidade	Grupo	Categoria Econômica
PODER	02 PODER EXECUTIVO					
ORGÃO	06 SECRETARIA MUNICIPAL DE SAÚDE E SANEAMENTO					
UNIDADE	01 FUNDO MUNICIPAL DE SAÚDE					
3.3.90.36	OUTROS SERVIÇOS DE TERCEIROS - PESSOA FÍSICA	1.500.00.300.000	613.554,70			
3.3.90.36	OUTROS SERVIÇOS DE TERCEIROS - PESSOA FÍSICA	1.600.02.300.000	3.456,85			
3.3.90.36	OUTROS SERVIÇOS DE TERCEIROS - PESSOA FÍSICA	1.600.02.999.000	373.944,14			
3.3.90.36	OUTROS SERVIÇOS DE TERCEIROS - PESSOA FÍSICA	1.602.02.999.000	1.210,00			
3.3.90.36	OUTROS SERVIÇOS DE TERCEIROS - PESSOA FÍSICA	1.621.02.999.000	24.200,00			
3.3.90.39	OUTROS SERVIÇOS DE TERCEIROS - PESSOA JURÍDICA	1.500.00.300.000	820.452,60			
3.3.90.39	OUTROS SERVIÇOS DE TERCEIROS - PESSOA JURÍDICA	1.600.02.300.000	4.255,68			
3.3.90.39	OUTROS SERVIÇOS DE TERCEIROS - PESSOA JURÍDICA	1.600.02.999.000	817.898,60			
3.3.90.39	OUTROS SERVIÇOS DE TERCEIROS - PESSOA JURÍDICA	1.602.02.999.000	1.351,57			
3.3.90.39	OUTROS SERVIÇOS DE TERCEIROS - PESSOA JURÍDICA	1.605.02.999.000				
3.3.90.39	OUTROS SERVIÇOS DE TERCEIROS - PESSOA JURÍDICA	1.621.02.999.000	194.677,83			
3.3.90.48	OUTROS AUXÍLIOS FINANCEIROS A PESSOAS FÍSICAS	1.500.00.300.000	50.000,00			
3.3.90.92	DESPESAS DE EXERCÍCIOS ANTERIORES	1.500.00.300.000	45.055,30			
3.3.90.92	DESPESAS DE EXERCÍCIOS ANTERIORES	1.600.00.300.000	47.431,52			
3.3.90.92	DESPESAS DE EXERCÍCIOS ANTERIORES	1.600.02.300.000	1.898,02			
3.3.90.92	DESPESAS DE EXERCÍCIOS ANTERIORES	1.621.02.999.000	484,00			
3.3.90.93	INDENIZAÇÕES E RESTITUIÇÕES	1.500.00.300.000				
4.0.00.00	DESPESAS DE CAPITAL					130.680,00
4.0.00.00	DESPESAS DE CAPITAL					2.589,40
4.0.00.00	DESPESAS DE CAPITAL					44.891,00
4.4.00.00	INVESTIMENTOS				178.160,40	
4.4.90.00	APLICAÇÕES DIRETAS					
4.4.90.51	OBRAS E INSTALAÇÕES	1.500.00.300.000	38.841,00			
4.4.90.51	OBRAS E INSTALAÇÕES	1.601.02.999.000	121.000,00			
4.4.90.52	EQUIPAMENTOS E MATERIAL PERMANENTE	1.500.00.300.000	6.050,00			
4.4.90.52	EQUIPAMENTOS E MATERIAL PERMANENTE	1.600.02.999.000	2.589,40			
4.4.90.52	EQUIPAMENTOS E MATERIAL PERMANENTE	1.601.02.999.000	9.680,00			
TOTAL						8.245.112,22



PM RIACHO FRIO
RUA ANTÔNIO MASCARENHAS S/N - CNPJ:01612606/0001-40
Orçamento Programa - Exercício de 2026
NATUREZA DA DESPESA POR ORGÃO E UNIDADE

Anexo 02
Página 11

Lei: 175, Data: 22/12/2025

PODER 02 PODER EXECUTIVO						
ORGÃO 07 SECRETARIA MUNICIPAL DE EDUCAÇÃO						
UNIDADE 00 SECRETARIA MUNICIPAL DE EDUCAÇÃO						
Código	Especificação	F.R.-C.A.	Elemento	Modalidade	Grupo	Categoria Econômica
3.0.00.00	DESPESAS CORRENTES					617,88
3.0.00.00	DESPESAS CORRENTES					223.825,80
3.0.00.00	DESPESAS CORRENTES					2.731.586,00
3.0.00.00	DESPESAS CORRENTES					18.150,00
3.1.00.00	PESSOAL E ENCARGOS SOCIAIS				597.264,12	
3.1.90.00	APLICAÇÕES DIRETAS			597.264,12		
3.1.90.11	VENCIMENTOS E VANTAGENS FIXAS - PESSOAL CIVIL	1.500.00.200.000	278.909,24			
3.1.90.11	VENCIMENTOS E VANTAGENS FIXAS - PESSOAL CIVIL	1.544.01.999.000	113.884,10			
3.1.90.13	OBRIGAÇÕES PATRONAIS	1.500.00.200.000	71.964,02			
3.1.90.16	OUTRAS DESPESAS VARIÁVEIS - PESSOAL CIVIL	1.500.00.200.000	49.955,15			
3.1.90.92	DESPESAS DE EXERCÍCIOS ANTERIORES	1.500.00.200.000	82.551,61			
3.3.00.00	OUTRAS DESPESAS CORRENTES				2.376.915,56	
3.3.90.00	APLICAÇÕES DIRETAS			2.376.915,56		
3.3.90.14	DIÁRIAS - CIVIL	1.500.00.200.000	46.262,11			
3.3.90.30	MATERIAL DE CONSUMO	1.500.00.200.000	664.300,73			
3.3.90.30	MATERIAL DE CONSUMO	1.544.01.999.000	56.947,00			
3.3.90.30	MATERIAL DE CONSUMO	1.551.01.999.000	617,88			
3.3.90.30	MATERIAL DE CONSUMO	1.569.01.999.000	12.100,00			
3.3.90.36	OUTROS SERVIÇOS DE TERCEIROS - PESSOA FÍSICA	1.500.00.200.000	656.533,01			
3.3.90.36	OUTROS SERVIÇOS DE TERCEIROS - PESSOA FÍSICA	1.544.01.999.000	1.294,70			
3.3.90.36	OUTROS SERVIÇOS DE TERCEIROS - PESSOA FÍSICA	1.569.01.999.000	3.850,00			
3.3.90.39	OUTROS SERVIÇOS DE TERCEIROS - PESSOA JURÍDICA	1.500.00.200.000	494.988,19			
3.3.90.39	OUTROS SERVIÇOS DE TERCEIROS - PESSOA JURÍDICA	1.569.01.999.000	2.200,00			
3.3.90.40	SERVIÇOS DE TECNOLOGIA DA INFORMAÇÃO E COMUNICAÇÃO	1.500.00.200.000				
3.3.90.92	DESPESAS DE EXERCÍCIOS ANTERIORES	1.500.00.200.000	47.321,94			
3.3.90.92	DESPESAS DE EXERCÍCIOS ANTERIORES	1.544.01.999.000	5.500,00			
3.3.90.93	INDENIZAÇÕES E RESTITUIÇÕES	1.500.00.200.000	338.800,00			
3.3.90.93	INDENIZAÇÕES E RESTITUIÇÕES	1.544.01.999.000	46.200,00			
4.0.00.00	DESPESAS DE CAPITAL					77.000,00
4.0.00.00	DESPESAS DE CAPITAL					2.811.473,50
4.0.00.00	DESPESAS DE CAPITAL					964.323,79
4.0.00.00	DESPESAS DE CAPITAL					1.285,11
4.0.00.00	DESPESAS DE CAPITAL					217.800,00
4.0.00.00	DESPESAS DE CAPITAL					1.000.000,00
4.4.00.00	INVESTIMENTOS				5.071.882,40	
4.4.90.00	APLICAÇÕES DIRETAS			5.071.882,40		
4.4.90.39	OUTROS SERVIÇOS DE TERCEIROS - PESSOA JURÍDICA	1.544.01.999.000	110.000,00			
4.4.90.51	OBRA E INSTALAÇÕES	1.500.00.200.000	919.606,00			
4.4.90.51	OBRA E INSTALAÇÕES	1.544.01.999.000	2.695.000,00			
4.4.90.51	OBRA E INSTALAÇÕES	1.550.01.999.000	77.000,00			
4.4.90.51	OBRA E INSTALAÇÕES	1.754.00.999.000	1.000.000,00			
4.4.90.52	EQUIPAMENTOS E MATERIAL PERMANENTE	1.500.00.200.000	5.876,79			
4.4.90.52	EQUIPAMENTOS E MATERIAL PERMANENTE	1.544.01.999.000	6.473,50			
4.4.90.52	EQUIPAMENTOS E MATERIAL PERMANENTE	1.551.00.999.000	1.285,11			
4.4.90.52	EQUIPAMENTOS E MATERIAL PERMANENTE	1.569.01.999.000	217.800,00			
4.4.90.61	AQUISIÇÃO DE IMÓVEIS	1.500.00.200.000	38.841,00			



PM RIACHO FRIO
RUA ANTÔNIO MASCARENHAS S/N - CNPJ:01612606/0001-40
Orçamento Programa - Exercício de 2026
NATUREZA DA DESPESA POR ORGÃO E UNIDADE

Anexo 02
Página 12

Lei: 175, Data: 22/12/2025

PODER 02 PODER EXECUTIVO						
ORGÃO 07 SECRETARIA MUNICIPAL DE EDUCAÇÃO						
UNIDADE 00 SECRETARIA MUNICIPAL DE EDUCAÇÃO						
Código	Especificação	F.R.-C.A.	Elemento	Modalidade	Grupo	Categoria Econômica
TOTAL						8.046.062,08



PM RIACHO FRIO

RUA ANTÔNIO MASCARENHAS S/N - CNPJ:01612606/0001-40

Orçamento Programa - Exercício de 2026

NATUREZA DA DESPESA POR ORGÃO E UNIDADE

Anexo 02
Página 13

Lei: 175, Data: 22/12/2025

PODER		02 PODER EXECUTIVO				
ORGÃO		07 SECRETARIA MUNICIPAL DE EDUCAÇÃO				
UNIDADE		01 PROGRAMAS ESPECIAIS DA EDUCAÇÃO				
Código	Especificação	F.R.-C.A.	Elemento	Modalidade	Grupo	Categoria Econômica
3.0.00.00	DESPESAS CORRENTES					63.440,30
3.0.00.00	DESPESAS CORRENTES					29.189,51
3.0.00.00	DESPESAS CORRENTES					34.802,15
3.0.00.00	DESPESAS CORRENTES					578.861,60
3.0.00.00	DESPESAS CORRENTES					332.780,25
3.0.00.00	DESPESAS CORRENTES					1.283.700,00
3.0.00.00	DESPESAS CORRENTES					74.420,00
3.1.00.00	PESSOAL E ENCARGOS SOCIAIS				1.275.299,41	
3.1.90.00	APLICAÇÕES DIRETAS			1.275.299,41		
3.1.90.11	VENCIMENTOS E VANTAGENS FIXAS - PESSOAL CIVIL	1.500.00.200.000	11.789,90			
3.1.90.11	VENCIMENTOS E VANTAGENS FIXAS - PESSOAL CIVIL	1.569.00.999.000	1.294,70			
3.1.90.13	OBRIGAÇÕES PATRONAIS	1.500.00.200.000	1.062,95			
3.1.90.13	OBRIGAÇÕES PATRONAIS	1.569.00.999.000	1.179,02			
3.1.90.16	OUTRAS DESPESAS VARIÁVEIS - PESSOAL CIVIL	1.500.00.200.000	1.179,02			
3.1.90.16	OUTRAS DESPESAS VARIÁVEIS - PESSOAL CIVIL	1.569.00.999.000	707,40			
3.1.90.92	DESPESAS DE EXERCÍCIOS ANTERIORES	1.500.00.200.000	1.179,02			
3.1.90.92	DESPESAS DE EXERCÍCIOS ANTERIORES	1.569.00.999.000	707,40			
3.1.90.94	INDENIZAÇÕES E RESTITUIÇÕES TRABALHISTAS	1.544.01.999.000	1.256.200,00			
3.3.00.00	OUTRAS DESPESAS CORRENTES				1.121.894,40	
3.3.90.00	APLICAÇÕES DIRETAS			1.121.894,40		
3.3.90.14	DIÁRIAS - CIVIL	1.500.00.200.000	2.357,99			
3.3.90.14	DIÁRIAS - CIVIL	1.550.01.999.000	2.718,87			
3.3.90.30	MATERIAL DE CONSUMO	1.500.00.200.000	25.894,00			
3.3.90.30	MATERIAL DE CONSUMO	1.550.01.999.000	295.478,53			
3.3.90.30	MATERIAL DE CONSUMO	1.552.01.999.000	330.190,85			
3.3.90.30	MATERIAL DE CONSUMO	1.553.01.999.000	13.078,38			
3.3.90.30	MATERIAL DE CONSUMO	1.569.00.999.000	647,35			
3.3.90.30	MATERIAL DE CONSUMO	1.569.01.999.000	11.000,00			
3.3.90.30	MATERIAL DE CONSUMO	1.576.01.999.000	46.609,20			
3.3.90.36	OUTROS SERVIÇOS DE TERCEIROS - PESSOA FÍSICA	1.500.00.200.000	20.715,20			
3.3.90.36	OUTROS SERVIÇOS DE TERCEIROS - PESSOA FÍSICA	1.550.01.999.000	20.418,45			
3.3.90.36	OUTROS SERVIÇOS DE TERCEIROS - PESSOA FÍSICA	1.552.01.999.000	1.294,70			
3.3.90.36	OUTROS SERVIÇOS DE TERCEIROS - PESSOA FÍSICA	1.553.01.999.000	4.664,80			
3.3.90.36	OUTROS SERVIÇOS DE TERCEIROS - PESSOA FÍSICA	1.569.00.999.000	517,88			
3.3.90.36	OUTROS SERVIÇOS DE TERCEIROS - PESSOA FÍSICA	1.569.01.999.000	3.300,00			
3.3.90.36	OUTROS SERVIÇOS DE TERCEIROS - PESSOA FÍSICA	1.576.01.999.000	1.294,70			
3.3.90.39	OUTROS SERVIÇOS DE TERCEIROS - PESSOA JURÍDICA	1.500.00.200.000	9.062,90			
3.3.90.39	OUTROS SERVIÇOS DE TERCEIROS - PESSOA JURÍDICA	1.544.01.999.000	27.500,00			
3.3.90.39	OUTROS SERVIÇOS DE TERCEIROS - PESSOA JURÍDICA	1.550.01.999.000	257.882,92			
3.3.90.39	OUTROS SERVIÇOS DE TERCEIROS - PESSOA JURÍDICA	1.552.01.999.000	1.294,70			
3.3.90.39	OUTROS SERVIÇOS DE TERCEIROS - PESSOA JURÍDICA	1.553.01.999.000	12.664,75			
3.3.90.39	OUTROS SERVIÇOS DE TERCEIROS - PESSOA JURÍDICA	1.569.00.999.000	793,76			
3.3.90.39	OUTROS SERVIÇOS DE TERCEIROS - PESSOA JURÍDICA	1.569.01.999.000	8.800,00			
3.3.90.39	OUTROS SERVIÇOS DE TERCEIROS - PESSOA JURÍDICA	1.576.01.999.000	15.536,40			
3.3.90.92	DESPESAS DE EXERCÍCIOS ANTERIORES	1.500.00.200.000	1.179,02			
3.3.90.92	DESPESAS DE EXERCÍCIOS ANTERIORES	1.550.00.999.000	2.362,83			



PM RIACHO FRIO

RUA ANTÔNIO MASCARENHAS S/N - CNPJ:01612606/0001-40

Orçamento Programa - Exercício de 2026

NATUREZA DA DESPESA POR ORGÃO E UNIDADE

Anexo 02
Página 14

Lei: 175, Data: 22/12/2025

PODER		02 PODER EXECUTIVO				
ORGÃO		07 SECRETARIA MUNICIPAL DE EDUCAÇÃO				
UNIDADE		01 PROGRAMAS ESPECIAIS DA EDUCAÇÃO				
Código	Especificação	F.R.-C.A.	Elemento	Modalidade	Grupo	Categoria Econômica
3.3.90.92	DESPESAS DE EXERCÍCIOS ANTERIORES	1.553.01.999.000	4.394,22			
3.3.90.93	INDENIZAÇÕES E RESTITUIÇÕES	1.569.01.999.000	242,00			
4.0.00.00	DESPESAS DE CAPITAL					25.195,78
4.0.00.00	DESPESAS DE CAPITAL					4.220,73
4.4.00.00	INVESTIMENTOS					
4.4.90.00	APLICAÇÕES DIRETAS			29.416,51	29.416,51	
4.4.90.52	EQUIPAMENTOS E MATERIAL PERMANENTE	1.500.00.200.000	25.195,78			
4.4.90.52	EQUIPAMENTOS E MATERIAL PERMANENTE	1.550.01.999.000	4.220,73			
TOTAL						2.426.610,32



PM RIACHO FRIO

RUA ANTÔNIO MASCARENHAS S/N - CNPJ:01612606/0001-40

Orçamento Programa - Exercício de 2026

NATUREZA DA DESPESA POR ORGÃO E UNIDADE

Anexo 02

Página 15

Lei: 175, Data: 22/12/2025

Código	Especificação	F.R.-C.A.	Elemento	Modalidade	Grupo	Categoria Econômica
PODER	02 PODER EXECUTIVO					
ORGÃO	07 SECRETARIA MUNICIPAL DE EDUCAÇÃO					
UNIDADE	02 FUNDEB					
3.0.00.00	DESPESAS CORRENTES					1.000.000,00
3.0.00.00	DESPESAS CORRENTES					4.000.000,00
3.0.00.00	DESPESAS CORRENTES					616.941,30
3.0.00.00	DESPESAS CORRENTES					8.931.063,25
3.0.00.00	DESPESAS CORRENTES					10.355.290,16
3.1.00.00	PESSOAL E ENCARGOS SOCIAIS				21.204.208,91	
3.1.90.00	APLICAÇÕES DIRETAS			21.204.208,91		
3.1.90.04	CONTRATAÇÃO POR TEMPO DETERMINADO	1.540.01.230.000	154.750,00			
3.1.90.04	CONTRATAÇÃO POR TEMPO DETERMINADO	1.541.01.230.000	248.050,00			
3.1.90.04	CONTRATAÇÃO POR TEMPO DETERMINADO	1.542.01.230.000	123.500,00			
3.1.90.11	VENCIMENTOS E VANTAGENS FIXAS - PESSOAL CIVIL	1.540.01.999.000	241.578,37			
3.1.90.11	VENCIMENTOS E VANTAGENS FIXAS - PESSOAL CIVIL	1.540.01.230.000	8.020.853,60			
3.1.90.11	VENCIMENTOS E VANTAGENS FIXAS - PESSOAL CIVIL	1.541.01.230.000	2.999.850,00			
3.1.90.11	VENCIMENTOS E VANTAGENS FIXAS - PESSOAL CIVIL	1.542.01.230.000	5.815.517,33			
3.1.90.11	VENCIMENTOS E VANTAGENS FIXAS - PESSOAL CIVIL	1.543.01.999.000	200.000,00			
3.1.90.11	VENCIMENTOS E VANTAGENS FIXAS - PESSOAL CIVIL	1.546.01.230.000	600.000,00			
3.1.90.13	OBRIGAÇÕES PATRONAIS	1.540.01.999.000	33.455,00			
3.1.90.13	OBRIGAÇÕES PATRONAIS	1.540.01.230.000	1.342.527,88			
3.1.90.13	OBRIGAÇÕES PATRONAIS	1.541.01.230.000	234.350,00			
3.1.90.13	OBRIGAÇÕES PATRONAIS	1.542.01.999.000	1.100,00			
3.1.90.13	OBRIGAÇÕES PATRONAIS	1.542.01.230.000	867.350,00			
3.1.90.13	OBRIGAÇÕES PATRONAIS	1.546.01.230.000	100.000,00			
3.1.90.16	OUTRAS DESPESAS VARIÁVEIS - PESSOAL CIVIL	1.540.01.999.000	5.093,31			
3.1.90.16	OUTRAS DESPESAS VARIÁVEIS - PESSOAL CIVIL	1.540.01.230.000	6.104,05			
3.1.90.16	OUTRAS DESPESAS VARIÁVEIS - PESSOAL CIVIL	1.541.01.230.000	60.500,00			
3.1.90.16	OUTRAS DESPESAS VARIÁVEIS - PESSOAL CIVIL	1.542.01.230.000	4.919,86			
3.1.90.91	SENTENÇAS JUDICIAIS	1.540.01.999.000	22.645,99			
3.1.90.91	SENTENÇAS JUDICIAIS	1.540.01.230.000	18.668,01			
3.1.90.92	DESPESAS DE EXERCÍCIOS ANTERIORES	1.540.01.230.000	78.862,88			
3.1.90.92	DESPESAS DE EXERCÍCIOS ANTERIORES	1.540.01.999.000	9.377,13			
3.1.90.94	INDENIZAÇÕES E RESTITUIÇÕES TRABALHISTAS	1.540.01.999.000	1.229,97			
3.1.90.94	INDENIZAÇÕES E RESTITUIÇÕES TRABALHISTAS	1.540.01.230.000	1.825,53			
3.1.90.94	INDENIZAÇÕES E RESTITUIÇÕES TRABALHISTAS	1.541.01.230.000	12.100,00			
3.3.00.00	OUTRAS DESPESAS CORRENTES				3.699.085,80	
3.3.90.00	APLICAÇÕES DIRETAS			3.699.085,80		
3.3.90.14	DIÁRIAS - CIVIL	1.540.01.999.000	42.195,00			
3.3.90.30	MATERIAL DE CONSUMO	1.540.01.999.000	136.617,28			
3.3.90.30	MATERIAL DE CONSUMO	1.541.01.999.000	102.420,00			
3.3.90.30	MATERIAL DE CONSUMO	1.542.01.999.000	550.086,06			
3.3.90.30	MATERIAL DE CONSUMO	1.543.01.999.000	206.147,35			
3.3.90.30	MATERIAL DE CONSUMO	1.546.01.999.000	100.000,00			
3.3.90.35	SERVIÇOS DE CONSULTORIA	1.540.01.999.000				
3.3.90.36	OUTROS SERVIÇOS DE TERCEIROS - PESSOA FÍSICA	1.540.01.999.000	125.680,05			
3.3.90.36	OUTROS SERVIÇOS DE TERCEIROS - PESSOA FÍSICA	1.541.01.999.000	1.210,00			
3.3.90.36	OUTROS SERVIÇOS DE TERCEIROS - PESSOA FÍSICA	1.542.01.999.000	472.340,00			
3.3.90.36	OUTROS SERVIÇOS DE TERCEIROS - PESSOA FÍSICA	1.543.01.999.000	21.650,00			

**PM RIACHO FRIO**

RUA ANTÔNIO MASCARENHAS S/N - CNPJ:01612606/0001-40

Orçamento Programa - Exercício de 2026

NATUREZA DA DESPESA POR ORGÃO E UNIDADEAnexo 02
Página 16

Lei: 175, Data: 22/12/2025

PODER 02 PODER EXECUTIVO						
ORGÃO 07 SECRETARIA MUNICIPAL DE EDUCAÇÃO						
UNIDADE 02 FUNDEB						
Código	Especificação	F.R.-C.A.	Elemento	Modalidade	Grupo	Categoria Econômica
3.3.90.36	OUTROS SERVIÇOS DE TERCEIROS - PESSOA FÍSICA	1.546.01.999.000	35.000,00			
3.3.90.39	OUTROS SERVIÇOS DE TERCEIROS - PESSOA JURÍDICA	1.540.01.999.000	97.110,13			
3.3.90.39	OUTROS SERVIÇOS DE TERCEIROS - PESSOA JURÍDICA	1.541.01.999.000	193.900,00			
3.3.90.39	OUTROS SERVIÇOS DE TERCEIROS - PESSOA JURÍDICA	1.542.01.999.000	1.057.200,00			
3.3.90.39	OUTROS SERVIÇOS DE TERCEIROS - PESSOA JURÍDICA	1.543.01.999.000	189.143,95			
3.3.90.39	OUTROS SERVIÇOS DE TERCEIROS - PESSOA JURÍDICA	1.546.01.999.000	165.000,00			
3.3.90.40	SERVIÇOS DE TECNOLOGIA DA INFORMAÇÃO E COMUNICAÇÃO	1.540.01.999.000				
3.3.90.91	SENTENÇAS JUDICIAIS	1.540.01.999.000	12.437,78			
3.3.90.92	DESPESAS DE EXERCÍCIOS ANTERIORES	1.540.01.999.000	4.278,20			
3.3.90.93	INDENIZAÇÕES E RESTITUIÇÕES	1.541.01.999.000	147.620,00			
3.3.90.93	INDENIZAÇÕES E RESTITUIÇÕES	1.542.01.999.000	39.050,00			
4.0.00.00	DESPESAS DE CAPITAL					679.495,03
4.0.00.00	DESPESAS DE CAPITAL					3.068.936,75
4.0.00.00	DESPESAS DE CAPITAL					383.058,70
4.4.00.00	INVESTIMENTOS				4.131.490,48	
4.4.90.00	APLICAÇÕES DIRETAS			4.131.490,48		
4.4.90.51	OBRAS E INSTALAÇÕES	1.540.01.999.000	677.925,86			
4.4.90.51	OBRAS E INSTALAÇÕES	1.542.01.999.000	3.034.900,00			
4.4.90.51	OBRAS E INSTALAÇÕES	1.543.01.999.000	277.008,70			
4.4.90.52	EQUIPAMENTOS E MATERIAL PERMANENTE	1.540.01.999.000	1.569,17			
4.4.90.52	EQUIPAMENTOS E MATERIAL PERMANENTE	1.542.01.999.000	34.036,75			
4.4.90.52	EQUIPAMENTOS E MATERIAL PERMANENTE	1.543.01.999.000	106.050,00			
TOTAL						29.034.785,19

**PM RIACHO FRIO**

RUA ANTÔNIO MASCARENHAS S/N - CNPJ:01612606/0001-40

Orçamento Programa - Exercício de 2026

NATUREZA DA DESPESA POR ORGÃO E UNIDADEAnexo 02
Página 17

Lei: 175, Data: 22/12/2025

PODER 02 PODER EXECUTIVO						
ORGÃO 08 SECRETARIA MUNICIPAL DE CULTURA, TURISMO, ESPORTES E LAZER						
UNIDADE 00 SECRETARIA MUNICIPAL DE CULTURA, TURISMO, ESPORTES E LAZER						
Código	Especificação	F.R.-C.A.	Elemento	Modalidade	Grupo	Categoria Econômica
3.0.00.00	DESPESAS CORRENTES					60.500,00
3.0.00.00	DESPESAS CORRENTES					135.119,26
3.0.00.00	DESPESAS CORRENTES					78.200,00
3.0.00.00	DESPESAS CORRENTES					7.260,00
3.1.00.00	PESSOAL E ENCARGOS SOCIAIS				38.807,56	
3.1.90.00	APLICAÇÕES DIRETAS			38.807,56		
3.1.90.11	VENCIMENTOS E VANTAGENS FIXAS - PESSOAL CIVIL	1.500.00.999.000	28.432,28			
3.1.90.13	OBRIGAÇÕES PATRONAIS	1.500.00.999.000	4.716,08			
3.1.90.16	OUTRAS DESPESAS VARIÁVEIS - PESSOAL CIVIL	1.500.00.999.000	2.829,60			
3.1.90.92	DESPESAS DE EXERCÍCIOS ANTERIORES	1.500.00.999.000	2.829,60			
3.3.00.00	OUTRAS DESPESAS CORRENTES				242.271,70	
3.3.90.00	APLICAÇÕES DIRETAS			242.271,70		
3.3.90.14	DIÁRIAS - CIVIL	1.500.00.999.000	4.190,05			
3.3.90.30	MATERIAL DE CONSUMO	1.500.00.999.000	28.370,18			
3.3.90.30	MATERIAL DE CONSUMO	1.719.05.999.000	6.050,00			
3.3.90.31	PREMIAÇÕES CULTURAIS, ARTÍSTICAS, CIENTÍFICAS, DESPORTI	1.715.05.999.000	57.150,00			
3.3.90.31	PREMIAÇÕES CULTURAIS, ARTÍSTICAS, CIENTÍFICAS, DESPORTI	1.716.05.999.000	7.260,00			
3.3.90.31	PREMIAÇÕES CULTURAIS, ARTÍSTICAS, CIENTÍFICAS, DESPORTI	1.719.05.999.000	32.670,00			
3.3.90.36	OUTROS SERVIÇOS DE TERCEIROS - PESSOA FÍSICA	1.500.00.999.000	11.222,95			
3.3.90.36	OUTROS SERVIÇOS DE TERCEIROS - PESSOA FÍSICA	1.715.05.999.000	3.630,00			
3.3.90.36	OUTROS SERVIÇOS DE TERCEIROS - PESSOA FÍSICA	1.719.05.999.000	3.630,00			
3.3.90.39	OUTROS SERVIÇOS DE TERCEIROS - PESSOA JURÍDICA	1.500.00.999.000	14.742,02			
3.3.90.39	OUTROS SERVIÇOS DE TERCEIROS - PESSOA JURÍDICA	1.500.00.200.000	34.956,90			
3.3.90.39	OUTROS SERVIÇOS DE TERCEIROS - PESSOA JURÍDICA	1.715.05.999.000	2.420,00			
3.3.90.39	OUTROS SERVIÇOS DE TERCEIROS - PESSOA JURÍDICA	1.719.05.999.000	18.150,00			
3.3.90.92	DESPESAS DE EXERCÍCIOS ANTERIORES	1.500.00.999.000	2.829,60			
3.3.90.93	INDENIZAÇÕES E RESTITUIÇÕES	1.715.05.999.000	15.000,00			
4.0.00.00	DESPESAS DE CAPITAL					84.700,00
4.0.00.00	DESPESAS DE CAPITAL					7.300,96
4.4.00.00	INVESTIMENTOS				92.000,96	
4.4.90.00	APLICAÇÕES DIRETAS			92.000,96		
4.4.90.51	OBRAS E INSTALAÇÕES	1.700.05.999.000	84.700,00			
4.4.90.52	EQUIPAMENTOS E MATERIAL PERMANENTE	1.500.00.999.000	7.300,96			
TOTAL						373.080,22



PM RIACHO FRIO

RUA ANTÔNIO MASCARENHAS S/N - CNPJ:01612606/0001-40

Orçamento Programa - Exercício de 2026

NATUREZA DA DESPESA POR ORGÃO E UNIDADE

Anexo 02
Página 18

Lei: 175, Data: 22/12/2025

Código	Especificação	F.R.-C.A.	Elemento	Modalidade	Grupo	Categoria Econômica
PODER	02 PODER EXECUTIVO					
ORGÃO	09 SECRETARIA MUNICIPAL DE ASSISTÊNCIA SOCIAL					
UNIDADE	00 SECRETARIA MUNICIPAL DE ASSISTÊNCIA SOCIAL					
3.0.00.00	DESPESAS CORRENTES					371.414,15
3.1.00.00	PESSOAL E ENCARGOS SOCIAIS				210.950,52	
3.1.90.00	APLICAÇÕES DIRETAS			210.950,52		
3.1.90.11	VENCIMENTOS E VANTAGENS FIXAS - PESSOAL CIVIL	1.500.00.999.000	189.746,06			
3.1.90.13	OBRIGAÇÕES PATRONAIS	1.500.00.999.000	12.715,59			
3.1.90.16	OUTRAS DESPESAS VARIÁVEIS - PESSOAL CIVIL	1.500.00.999.000	1.886,42			
3.1.90.91	SENTENÇAS JUDICIAIS	1.500.00.999.000	2.357,99			
3.1.90.92	DESPESAS DE EXERCÍCIOS ANTERIORES	1.500.00.999.000	4.244,46			
3.3.00.00	OUTRAS DESPESAS CORRENTES				160.463,63	
3.3.90.00	APLICAÇÕES DIRETAS			160.463,63		
3.3.90.14	DIÁRIAS - CIVIL	1.500.00.999.000	33.315,16			
3.3.90.30	MATERIAL DE CONSUMO	1.500.00.999.000	5.215,06			
3.3.90.32	MATERIAL, BEM OU SERVIÇO PARA DISTRIBUIÇÃO GRATUITA	1.500.00.999.000	1.942,05			
3.3.90.36	OUTROS SERVIÇOS DE TERCEIROS - PESSOA FÍSICA	1.500.00.999.000	91.717,21			
3.3.90.39	OUTROS SERVIÇOS DE TERCEIROS - PESSOA JURÍDICA	1.500.00.999.000	14.782,26			
3.3.90.48	OUTROS AUXÍLIOS FINANCEIROS A PESSOAS FÍSICAS	1.500.00.999.000	4.531,45			
3.3.90.91	SENTENÇAS JUDICIAIS	1.500.00.999.000	2.357,99			
3.3.90.92	DESPESAS DE EXERCÍCIOS ANTERIORES	1.500.00.999.000	6.602,45			
4.0.00.00	DESPESAS DE CAPITAL					2.848,34
4.4.00.00	INVESTIMENTOS				2.848,34	
4.4.90.00	APLICAÇÕES DIRETAS			2.848,34		
4.4.90.52	EQUIPAMENTOS E MATERIAL PERMANENTE	1.500.00.999.000	2.848,34			
TOTAL						374.262,49

**PM RIACHO FRIO**

RUA ANTÔNIO MASCARENHAS S/N - CNPJ:01612606/0001-40

Orçamento Programa - Exercício de 2026

NATUREZA DA DESPESA POR ORGÃO E UNIDADEAnexo 02
Página 19

Lei: 175, Data: 22/12/2025

PODER		02 PODER EXECUTIVO				
ORGÃO		09 SECRETARIA MUNICIPAL DE ASSISTÊNCIA SOCIAL				
UNIDADE		01 FUNDO MUNICIPAL DE ASSISTENCIA SOCIAL				
Código	Especificação	F.R.-C.A.	Elemento	Modalidade	Grupo	Categoria Econômica
3.0.00.00	DESPESAS CORRENTES					232.820,52
3.0.00.00	DESPESAS CORRENTES					12.100,00
3.0.00.00	DESPESAS CORRENTES					795.500,85
3.1.00.00	PESSOAL E ENCARGOS SOCIAIS				89.341,67	
3.1.90.00	APLICAÇÕES DIRETAS			89.341,67		
3.1.90.11	VENCIMENTOS E VANTAGENS FIXAS - PESSOAL CIVIL	1.500.00.999.000	1.431,94			
3.1.90.11	VENCIMENTOS E VANTAGENS FIXAS - PESSOAL CIVIL	1.660.00.999.000	33.379,64			
3.1.90.11	VENCIMENTOS E VANTAGENS FIXAS - PESSOAL CIVIL	1.660.04.999.000	42.168,38			
3.1.90.13	OBRIGAÇÕES PATRONAIS	1.660.00.999.000	4.716,03			
3.1.90.16	OUTRAS DESPESAS VARIÁVEIS - PESSOAL CIVIL	1.660.00.999.000	2.593,82			
3.1.90.92	DESPESAS DE EXERCÍCIOS ANTERIORES	1.500.00.999.000	1.279,02			
3.1.90.92	DESPESAS DE EXERCÍCIOS ANTERIORES	1.660.00.999.000	3.772,84			
3.3.00.00	OUTRAS DESPESAS CORRENTES				951.079,70	
3.3.50.00	TRANSFERÊNCIAS A INSTITUIÇÕES PRIVADAS SEM FINS LUCRATIVAS					
3.3.50.41	CONTRIBUIÇÕES	1.500.00.999.000				
3.3.90.00	APLICAÇÕES DIRETAS			951.079,70		
3.3.90.14	DIÁRIAS - CIVIL	1.500.00.999.000	1.179,02			
3.3.90.14	DIÁRIAS - CIVIL	1.660.00.999.000	22.957,56			
3.3.90.14	DIÁRIAS - CIVIL	1.660.04.999.000	388,41			
3.3.90.30	MATERIAL DE CONSUMO	1.500.00.999.000	38.841,00			
3.3.90.30	MATERIAL DE CONSUMO	1.660.00.999.000	9.431,96			
3.3.90.30	MATERIAL DE CONSUMO	1.660.04.999.000	188.164,75			
3.3.90.30	MATERIAL DE CONSUMO	1.661.04.999.000	4.235,00			
3.3.90.32	MATERIAL, BEM OU SERVIÇO PARA DISTRIBUIÇÃO GRATUITA	1.660.04.999.000	33.662,20			
3.3.90.36	OUTROS SERVIÇOS DE TERCEIROS - PESSOA FÍSICA	1.500.00.999.000	78.976,70			
3.3.90.36	OUTROS SERVIÇOS DE TERCEIROS - PESSOA FÍSICA	1.660.00.999.000	12.968,87			
3.3.90.36	OUTROS SERVIÇOS DE TERCEIROS - PESSOA FÍSICA	1.660.04.999.000	286.713,13			
3.3.90.36	OUTROS SERVIÇOS DE TERCEIROS - PESSOA FÍSICA	1.661.04.999.000	605,00			
3.3.90.39	OUTROS SERVIÇOS DE TERCEIROS - PESSOA JURÍDICA	1.500.00.999.000	11.652,30			
3.3.90.39	OUTROS SERVIÇOS DE TERCEIROS - PESSOA JURÍDICA	1.660.00.999.000	8.669,03			
3.3.90.39	OUTROS SERVIÇOS DE TERCEIROS - PESSOA JURÍDICA	1.660.04.999.000	120.233,97			
3.3.90.39	OUTROS SERVIÇOS DE TERCEIROS - PESSOA JURÍDICA	1.661.04.999.000	1.210,00			
3.3.90.48	OUTROS AUXÍLIOS FINANCEIROS A PESSOAS FÍSICAS	1.500.00.999.000	97.102,50			
3.3.90.48	OUTROS AUXÍLIOS FINANCEIROS A PESSOAS FÍSICAS	1.660.04.999.000	12.947,00			
3.3.90.48	OUTROS AUXÍLIOS FINANCEIROS A PESSOAS FÍSICAS	1.661.04.999.000	6.050,00			
3.3.90.92	DESPESAS DE EXERCÍCIOS ANTERIORES	1.500.00.999.000	2.358,04			
3.3.90.92	DESPESAS DE EXERCÍCIOS ANTERIORES	1.660.00.999.000	12.733,26			
4.0.00.00	DESPESAS DE CAPITAL					233.046,00
4.0.00.00	DESPESAS DE CAPITAL					13.863,88
4.0.00.00	DESPESAS DE CAPITAL					1.949,82
4.4.00.00	INVESTIMENTOS				248.859,70	
4.4.90.00	APLICAÇÕES DIRETAS			248.859,70		
4.4.90.51	OBRAS E INSTALAÇÕES	1.500.00.999.000	11.000,00			
4.4.90.51	OBRAS E INSTALAÇÕES	1.665.04.999.000	233.046,00			
4.4.90.52	EQUIPAMENTOS E MATERIAL PERMANENTE	1.500.00.999.000	2.863,88			
4.4.90.52	EQUIPAMENTOS E MATERIAL PERMANENTE	1.660.04.999.000	1.949,82			

**PM RIACHO FRIO**

RUA ANTÔNIO MASCARENHAS S/N - CNPJ:01612606/0001-40

Orçamento Programa - Exercício de 2026

NATUREZA DA DESPESA POR ORGÃO E UNIDADEAnexo 02
Página 20

Lei: 175, Data: 22/12/2025

PODER		02 PODER EXECUTIVO				
ORGÃO		09 SECRETARIA MUNICIPAL DE ASSISTÊNCIA SOCIAL				
UNIDADE		01 FUNDO MUNICIPAL DE ASSISTENCIA SOCIAL				
Código	Especificação	F.R.-C.A.	Elemento	Modalidade	Grupo	Categoria Econômica
TOTAL						1.289.281,07



PM RIACHO FRIO

RUA ANTÔNIO MASCARENHAS S/N - CNPJ:01612606/0001-40

Orçamento Programa - Exercício de 2026

NATUREZA DA DESPESA POR ORGÃO E UNIDADE

Anexo 02

Página 21

Lei: 175, Data: 22/12/2025

Código	Especificação	F.R.-C.A.	Elemento	Modalidade	Grupo	Categoria Econômica
PODER	02 PODER EXECUTIVO					
ORGÃO	10 SEC. MUNIC. DE OBRAS, SERVIÇOS URBANOS E INFRA-ESTRUTURA					
UNIDADE	00 SEC. MUNIC. DE OBRAS, SERVIÇOS URBANOS E INFRA-ESTRUTURA					
3.0.00.00	DESPESAS CORRENTES					5.070.469,95
3.0.00.00	DESPESAS CORRENTES					15.427,50
3.0.00.00	DESPESAS CORRENTES					1.210,00
3.1.00.00	PESSOAL E ENCARGOS SOCIAIS				319.417,02	
3.1.90.00	APLICAÇÕES DIRETAS			319.417,02		
3.1.90.11	VENCIMENTOS E VANTAGENS FIXAS - PESSOAL CIVIL	1.500.00.999.000	305.287,21			
3.1.90.13	OBRIGAÇÕES PATRONAIS	1.500.00.999.000	4.715,98			
3.1.90.16	OUTRAS DESPESAS VARIÁVEIS - PESSOAL CIVIL	1.500.00.999.000	7.055,79			
3.1.90.92	DESPESAS DE EXERCÍCIOS ANTERIORES	1.500.00.999.000	2.358,04			
3.3.00.00	OUTRAS DESPESAS CORRENTES				4.767.690,43	
3.3.90.00	APLICAÇÕES DIRETAS			4.767.690,43		
3.3.90.14	DIÁRIAS - CIVIL	1.500.00.999.000	7.768,20			
3.3.90.30	MATERIAL DE CONSUMO	1.500.00.999.000	590.989,79			
3.3.90.30	MATERIAL DE CONSUMO	1.750.05.999.000	484,00			
3.3.90.30	MATERIAL DE CONSUMO	1.751.05.999.000	13.794,00			
3.3.90.36	OUTROS SERVIÇOS DE TERCEIROS - PESSOA FÍSICA	1.500.00.999.000	158.020,91			
3.3.90.36	OUTROS SERVIÇOS DE TERCEIROS - PESSOA FÍSICA	1.750.05.999.000	121,00			
3.3.90.36	OUTROS SERVIÇOS DE TERCEIROS - PESSOA FÍSICA	1.751.05.999.000	1.633,50			
3.3.90.39	OUTROS SERVIÇOS DE TERCEIROS - PESSOA JURÍDICA	1.500.00.999.000	3.757.179,18			
3.3.90.39	OUTROS SERVIÇOS DE TERCEIROS - PESSOA JURÍDICA	1.750.05.999.000	605,00			
3.3.90.92	DESPESAS DE EXERCÍCIOS ANTERIORES	1.500.00.999.000	237.094,85			
4.0.00.00	DESPESAS DE CAPITAL					20.815,20
4.0.00.00	DESPESAS DE CAPITAL					229.480,55
4.0.00.00	DESPESAS DE CAPITAL					596.826,76
4.0.00.00	DESPESAS DE CAPITAL					477.688,28
4.0.00.00	DESPESAS DE CAPITAL					770.000,00
4.4.00.00	INVESTIMENTOS				2.094.810,79	
4.4.90.00	APLICAÇÕES DIRETAS			2.094.810,79		
4.4.90.39	OUTROS SERVIÇOS DE TERCEIROS - PESSOA JURÍDICA	1.700.05.999.000	58.080,00			
4.4.90.51	OBRAS E INSTALAÇÕES	1.500.00.999.000	576.400,29			
4.4.90.51	OBRAS E INSTALAÇÕES	1.700.05.999.000	214.587,46			
4.4.90.51	OBRAS E INSTALAÇÕES	1.700.05.999.000	205.020,82			
4.4.90.51	OBRAS E INSTALAÇÕES	1.754.05.999.000	770.000,00			
4.4.90.51	OBRAS E INSTALAÇÕES	1.755.62.999.000	12.947,00			
4.4.90.51	OBRAS E INSTALAÇÕES	1.899.05.999.000	229.480,55			
4.4.90.52	EQUIPAMENTOS E MATERIAL PERMANENTE	1.500.00.999.000	3.320,90			
4.4.90.52	EQUIPAMENTOS E MATERIAL PERMANENTE	1.755.62.999.000	7.868,20			
4.4.90.61	AQUISIÇÃO DE IMÓVEIS	1.500.00.999.000	17.105,57			
TOTAL						7.181.918,24

**PM RIACHO FRIO**

RUA ANTÔNIO MASCARENHAS S/N - CNPJ:01612606/0001-40

Orçamento Programa - Exercício de 2026

NATUREZA DA DESPESA POR ORGÃO E UNIDADEAnexo 02
Página 22

Lei: 175, Data: 22/12/2025

Código	Especificação	F.R.-C.A.	Elemento	Modalidade	Grupo	Categoria Econômica
3.0.00.00	DESPESAS CORRENTES					265.062,92
3.1.00.00	PESSOAL E ENCARGOS SOCIAIS				19.095,35	
3.1.90.00	APLICAÇÕES DIRETAS			19.095,35		
3.1.90.11	VENCIMENTOS E VANTAGENS FIXAS - PESSOAL CIVIL	1.500.00.999.000	12.968,89			
3.1.90.13	OBRIGAÇÕES PATRONAIS	1.500.00.999.000	2.589,40			
3.1.90.16	OUTRAS DESPESAS VARIÁVEIS - PESSOAL CIVIL	1.500.00.999.000	1.179,02			
3.1.90.91	SENTENÇAS JUDICIAIS	1.500.00.999.000	1.179,02			
3.1.90.92	DESPESAS DE EXERCÍCIOS ANTERIORES	1.500.00.999.000	1.179,02			
3.3.00.00	OUTRAS DESPESAS CORRENTES				245.967,57	
3.3.90.00	APLICAÇÕES DIRETAS			245.967,57		
3.3.90.14	DIÁRIAS - CIVIL	1.500.00.999.000	5.178,80			
3.3.90.30	MATERIAL DE CONSUMO	1.500.00.999.000	66.010,33			
3.3.90.32	MATERIAL, BEM OU SERVIÇO PARA DISTRIBUIÇÃO GRATUITA	1.500.00.999.000	11.789,91			
3.3.90.36	OUTROS SERVIÇOS DE TERCEIROS - PESSOA FÍSICA	1.500.00.999.000	95.757,74			
3.3.90.39	OUTROS SERVIÇOS DE TERCEIROS - PESSOA JURÍDICA	1.500.00.999.000	60.156,67			
3.3.90.91	SENTENÇAS JUDICIAIS	1.500.00.999.000	1.179,02			
3.3.90.92	DESPESAS DE EXERCÍCIOS ANTERIORES	1.500.00.999.000	5.895,10			
4.0.00.00	DESPESAS DE CAPITAL					86.842,32
4.4.00.00	INVESTIMENTOS				86.842,32	
4.4.90.00	APLICAÇÕES DIRETAS			86.842,32		
4.4.90.51	OBRAS E INSTALAÇÕES	1.500.00.999.000	66.353,59			
4.4.90.52	EQUIPAMENTOS E MATERIAL PERMANENTE	1.500.00.999.000	20.488,73			
TOTAL						351.905,24

**PM RIACHO FRIO**

RUA ANTÔNIO MASCARENHAS S/N - CNPJ:01612606/0001-40

Orçamento Programa - Exercício de 2026

NATUREZA DA DESPESA POR ORGÃO E UNIDADEAnexo 02
Página 23

Lei: 175, Data: 22/12/2025

Código	Especificação	F.R.-C.A.	Elemento	Modalidade	Grupo	Categoria Econômica
3.0.00.00	DESPESAS CORRENTES					164.804,28
3.1.00.00	PESSOAL E ENCARGOS SOCIAIS				52.607,35	
3.1.90.00	APLICAÇÕES DIRETAS			52.607,35		
3.1.90.04	CONTRATAÇÃO POR TEMPO DETERMINADO	1.500.00.999.000	6.072,14			
3.1.90.11	VENCIMENTOS E VANTAGENS FIXAS - PESSOAL CIVIL	1.500.00.999.000	22.799,34			
3.1.90.13	OBRIGAÇÕES PATRONAIS	1.500.00.999.000	10.149,38			
3.1.90.16	OUTRAS DESPESAS VARIÁVEIS - PESSOAL CIVIL	1.500.00.999.000	12.407,47			
3.1.90.92	DESPESAS DE EXERCÍCIOS ANTERIORES	1.500.00.999.000	1.179,02			
3.3.00.00	OUTRAS DESPESAS CORRENTES				112.196,93	
3.3.90.00	APLICAÇÕES DIRETAS			112.196,93		
3.3.90.14	DIÁRIAS - CIVIL	1.500.00.999.000	11.902,99			
3.3.90.30	MATERIAL DE CONSUMO	1.500.00.999.000	29.405,44			
3.3.90.36	OUTROS SERVIÇOS DE TERCEIROS - PESSOA FÍSICA	1.500.00.999.000	48.680,92			
3.3.90.39	OUTROS SERVIÇOS DE TERCEIROS - PESSOA JURÍDICA	1.500.00.999.000	19.849,54			
3.3.90.91	SENTENÇAS JUDICIAIS	1.500.00.999.000	1.179,02			
3.3.90.92	DESPESAS DE EXERCÍCIOS ANTERIORES	1.500.00.999.000	1.179,02			
4.0.00.00	DESPESAS DE CAPITAL					1.569,17
4.4.00.00	INVESTIMENTOS				1.569,17	
4.4.90.00	APLICAÇÕES DIRETAS			1.569,17		
4.4.90.52	EQUIPAMENTOS E MATERIAL PERMANENTE	1.500.00.999.000	1.569,17			
TOTAL						166.373,45
TOTAL GERAL						69.000.000,00

JABES LUSTOSA NOGUEIRA
 JUNIOR:75104563391
 3391

Assinado de forma digital por JABES LUSTOSA NOGUEIRA JUNIOR:75104563391

JABES LUSTOSA NOGUEIRA JUNIOR
 PREFEITO MUNICIPAL
 751.045.633-91

PETRONILIO ALVES DE SANTANA
 NETO:00721251366

Assinado de forma digital por PETRONILIO ALVES DE SANTANA NETO:00721251366

PETRONILIO ALVES DE SANTANA NETO
 CONTADOR CRC 12.135/O-7
 007.212.513-66



PM RIACHO FRIO

RUA ANTÔNIO MASCARENHAS S/N - CNPJ:01612606/0001-40

Orçamento Programa - Exercício de 2026

Anexo 06

Página 1

PROGRAMA DE TRABALHO

(Inc.II, § 2º, Art.2º)

Lei: 175, Data: 22/12/2025

01 PODER LEGISLATIVO

01 CAMARA MUNICIPAL

Código	Especificação	Operação Especial	Projetos	Atividades	T o t a l
01	Legislativa		124.306,58	1.675.693,42	1.800.000,00
01	031 Ação Legislativa		124.306,58	1.675.693,42	1.800.000,00
01	031 0001 PROCESSO LEGISLATIVO		124.306,58	1.675.693,42	1.800.000,00
01.031.0001.1001.0000	CONST. AMPL. OU REFORMA DA CAMARA MUNICIPAL		64.740,48		64.740,48
01.031.0001.1002.0000	MODERNIZAÇÃO DA CAMARA MUNICIPAL		1.304,60		1.304,60
01.031.0001.1003.0000	AQUISIÇÃO DE VEICULOS		58.261,50		58.261,50
01.031.0001.2001.0000	MANUTENÇÃO DA CAMARA MUNICIPAL			1.675.693,42	1.675.693,42
TOTAL		0,00	124.306,58	1.675.693,42	1.800.000,00



PM RIACHO FRIO

RUA ANTÔNIO MASCARENHAS S/N - CNPJ:01612606/0001-40

Orçamento Programa - Exercício de 2026

Anexo 06

Página 2

PROGRAMA DE TRABALHO

(Inc.II, § 2º, Art.2º)

Lei: 175, Data: 22/12/2025

02 PODER EXECUTIVO

01 GABINETE DO PREFEITO

Código	Especificação	Operação Especial	Projetos	Atividades	T o t a l
04	Administração		1.992,54	1.125.870,56	1.127.863,10
04	122 Administração Geral		1.992,54	1.125.870,56	1.127.863,10
04	122 0002 GESTÃO ADMINISTRATIVA		1.992,54	1.072.184,74	1.074.177,28
04.122.0002.1004.0000	MODERNIZAÇÃO DO GABINETE DO PREFEITO		1.992,54		1.992,54
04.122.0002.2003.0000	MANUTENÇÃO DO GABINETE DO PREFEITO			479.909,63	479.909,63
04.122.0002.2004.0000	MANUTENÇÃO DA CHEFIA DO GABINETE			516.022,86	516.022,86
04.122.0002.2005.0000	MANUTENÇÃO DA ASSESSORIA DO GABINETE			8.383,54	8.383,54
04.122.0002.2007.0000	MANUTENÇÃO DA JUNTA DE SERVIÇO MILITAR			12.907,21	12.907,21
04.122.0002.2008.0000	CONTRIBUIÇÃO A ENTIDADES			54.961,50	54.961,50
04	122 0003 ASSISTENCIA MILITAR			5.070,14	5.070,14
04.122.0003.2007.0000	MANUTENÇÃO DA JUNTA DE SERVIÇO MILITAR			5.070,14	5.070,14
04	122 0004 IMPRENSA E RELAÇÕES PÚBLICAS			48.615,68	48.615,68
04.122.0004.2006.0000	MANUTENÇÃO DA IMPRENSA E PUBLICAÇÕES			48.615,68	48.615,68
TOTAL		0,00	1.992,54	1.125.870,56	1.127.863,10



PM RIACHO FRIO

RUA ANTÔNIO MASCARENHAS S/N - CNPJ:01612606/0001-40

Orçamento Programa - Exercício de 2026

Anexo 06

Página 3

PROGRAMA DE TRABALHO

(Inc.II, § 2º, Art.2º)

Lei: 175, Data: 22/12/2025

02 PODER EXECUTIVO

02 CONTROLADORIA GERAL

Código	Especificação	Operação Especial	Projetos	Atividades	T o t a l
04	Administração		867,45	18.304,98	19.172,43
04	124 Controle Interno		867,45	18.304,98	19.172,43
04	124 0005 FISCALIZAÇÃO E CONTROLE		867,45	18.304,98	19.172,43
04.124.0005.1007.0000	MODERNIZAÇÃO DA CONTROLADORIA GERAL		867,45		867,45
04.124.0005.2009.0000	MANUTENÇÃO DA CONTROLADORIA GERAL			18.304,98	18.304,98
TOTAL		0,00	867,45	18.304,98	19.172,43

**PM RIACHO FRIO**

RUA ANTÔNIO MASCARENHAS S/N - CNPJ:01612606/0001-40

Orçamento Programa - Exercício de 2026

Anexo 06

Página 4

Lei: 175, Data: 22/12/2025

PROGRAMA DE TRABALHO

(Inc.II, § 2º, Art.2º)

02 PODER EXECUTIVO**03 ASSESSORIA JURÍDICA DE GOVERNO**

Código	Especificação	Operação Especial	Projetos	Atividades	T o t a l
04	Administração		440,00	72.286,52	72.726,52
04 122	Administração Geral		440,00	72.286,52	72.726,52
04 122 0006	ASSISTENCIA JURIDICA		440,00	72.286,52	72.726,52
04.122.0006.1008.0000	MODERNIZAÇÃO DA ASSESSORIA JURIDICA DO MUNICIPIO		440,00		440,00
04.122.0006.2010.0000	MANUTENÇÃO DA ASSESSORIA JURIDICA DO MUNICIPIO			72.286,52	72.286,52
TOTAL		0,00	440,00	72.286,52	72.726,52

**PM RIACHO FRIO**

RUA ANTÔNIO MASCARENHAS S/N - CNPJ:01612606/0001-40

Orçamento Programa - Exercício de 2026

Anexo 06

Página 5

Lei: 175, Data: 22/12/2025

PROGRAMA DE TRABALHO

(Inc.II, § 2º, Art.2º)

02 PODER EXECUTIVO**04 SECRETARIA MUNICIPAL DE ADMINISTRAÇÃO E PLANEJAMENTO**

Código	Especificação	Operação Especial	Projetos	Atividades	T o t a l
04	Administração	4.466,72	1.011.871,11	5.071.583,33	6.087.921,16
04 121	Planejamento e Orçamento		1.958,93	189.519,96	191.478,89
04 121 0002	GESTÃO ADMINISTRATIVA		1.958,93	189.519,96	191.478,89
04.121.0002.1013.0000	MODERNIZAÇÃO DO DEPARTAMENTO DE PLANEJAMENTO		1.958,93		1.958,93
04.121.0002.2016.0000	MANUTENÇÃO DO DEPARTAMENTO DE PLANEJAMENTO			189.519,96	189.519,96
04 122	Administração Geral		1.007.953,25	4.368.404,60	5.376.357,85
04 122 0002	GESTÃO ADMINISTRATIVA		1.002.076,46	1.467.021,31	2.469.097,77
04.122.0002.1009.0000	MODERNIZAÇÃO DO DEPARTAMENTO ADMINISTRATIVO		2.076,46		2.076,46
04.122.0002.1091.0000	CONSTRUÇÃO, MAN. E EQUIPAÇÃO DO CENTRO ADMINISTRATIVO		1.000.000,00		1.000.000,00
04.122.0002.2008.0000	CONTRIBUIÇÃO A ENTIDADES			1.126,39	1.126,39
04.122.0002.2011.0000	MANUTENÇÃO DO DEPARTAMENTO ADMINISTRATIVO			1.465.894,92	1.465.894,92
04 122 0007	POLITICA DE PESSOAL		1.958,93	51.465,23	53.424,16
04.122.0007.1010.0000	MODERNIZAÇÃODO DEPARTAMENTO DE RECURSOS HUMANOS		1.958,93		1.958,93
04.122.0007.2012.0000	MANUTENÇÃO DO DEPARTAMENTO DE RECURSOS HUMANOS			51.465,23	51.465,23
04 122 0008	ADMINISTRAÇÃO DE ALMOX. E PATRIMONIO		1.958,93	440.390,13	442.349,06
04.122.0008.1011.0000	MODERNIZAÇÃO DO DEPARTAMENTO DE SUPRIMENTOS		1.958,93		1.958,93
04.122.0008.2013.0000	MANUTENÇÃO DO DEPARTAMENTO E SUPRIMENTOS			440.390,13	440.390,13
04 122 0009	INFORMATICA		1.958,93	8.690,00	10.648,93
04.122.0009.1012.0000	MODERNIZAÇÃO DO DEPARTAMENTO DE INFORMATICA		1.958,93		1.958,93
04.122.0009.2015.0000	MANUTENÇÃO DE SUPORTE E INFORMATICA			8.690,00	8.690,00
04 122 0010	ADMINISTRAÇÃO GERAL			18.100,76	18.100,76
04.122.0010.2014.0000	MANUTENÇÃO DE ESCRITURAÇÃO E CONVENIOS			18.100,76	18.100,76
04 122 0011	ENCARGO JUDICIARIO			2.382.737,17	2.382.737,17
04.122.0011.2028.0000	INDENIZAÇÃO ADMINISTRATIVA E SETENÇAS JUDICIAIS			2.382.737,17	2.382.737,17
04 181	Policimento			105.077,42	105.077,42
04 181 0012	POLICIAMENTO MILITAR			86.213,60	86.213,60
04.181.0012.2017.0000	ENCARGOS COM DELEGACIA DE POLÍCIA E SEGURANÇA PÚBLICA			86.213,60	86.213,60
04 181 0016	INATIVOS E PENSIONISTAS			18.863,82	18.863,82
04.181.0016.2021.0000	ENCARGOS COM INATIVOS E PENSIONISTAS			18.863,82	18.863,82
04 271	Previdência Básica			28.763,42	28.763,42
04 271 0016	INATIVOS E PENSIONISTAS			23.579,78	23.579,78
04.271.0016.2021.0000	ENCARGOS COM INATIVOS E PENSIONISTAS			23.579,78	23.579,78
04 271 0017	ADMINISTRAÇÃO PREVIDENCIARIA			5.183,64	5.183,64
04.271.0017.2022.0000	ENCARGOS COM OBRIGAÇÕES PATRONAIS			5.183,64	5.183,64
04 721	Comunicações Postais			35.318,03	35.318,03
04 721 0018	SERVIÇOS POSTAIS CONVENCIONAIS			35.318,03	35.318,03
04.721.0018.2023.0000	ENCARGOS COM A E.C.T			35.318,03	35.318,03



PM RIACHO FRIO

RUA ANTÔNIO MASCARENHAS S/N - CNPJ:01612606/0001-40

Orçamento Programa - Exercício de 2026

Anexo 06

Página 6

PROGRAMA DE TRABALHO

(Inc.II, § 2º, Art.2º)

Lei: 175, Data: 22/12/2025

02 PODER EXECUTIVO

04 SECRETARIA MUNICIPAL DE ADMINISTRAÇÃO E PLANEJAMENTO

Código	Especificação	Operação Especial	Projetos	Atividades	T o t a l
04 722	Telecomunicações		1.958,93	26.248,49	28.207,42
04 722 0014	TELEFONIA E TELECOMUNICAÇÕES		1.958,93	17.270,65	19.229,58
04.722.0014.1014.0000	AQUISIÇÃO DE MAT. PERM. PARA RECEPÇÃO DE SINAL		1.958,93		1.958,93
04.722.0014.2019.0000	ENCARGOS COM SERVIÇOS TELEFONICOS			17.270,65	17.270,65
04 722 0019	RADIODIFUSÃO			8.977,84	8.977,84
04.722.0019.2024.0000	ENCARGOS COM SERVIÇOS DE RADIODIFUSÃO E SINAL DE TRANSM.			8.977,84	8.977,84
04 752	Energia Elétrica			269.758,48	269.758,48
04 752 0015	CONTROLE DA UTILIZAÇÃO DE ENERGIA			269.758,48	269.758,48
04.752.0015.2020.0000	ENCARGOS COM A ELETROBRAS			269.758,48	269.758,48
04 843	Serviço da Dívida Interna			19.109,03	19.109,03
04 843 0020	DIVIDA PUBLICA INTERNA			19.109,03	19.109,03
04.843.0020.2025.0000	ENCARGOS DA DIVIDA INTERNA			19.109,03	19.109,03
04 846	Outros Encargos Especiais	4.466,72		29.383,90	33.850,62
04 846 0010	ADMINISTRAÇÃO GERAL			29.383,90	29.383,90
04.846.0010.2008.0000	CONTRIBUIÇÃO A ENTIDADES			29.383,90	29.383,90
04 846 0021	CONTRIBUIÇÃO PARA O PASEP	4.466,72			4.466,72
04.846.0021.0002.0000	ENCARGOS PARA O PASEP	4.466,72			4.466,72
25	Energia		363.000,00		363.000,00
25 122	Administração Geral		363.000,00		363.000,00
25 122 0002	GESTÃO ADMINISTRATIVA		363.000,00		363.000,00
25.122.0002.1087.0000	IMPLANTAÇÃO DE MINI USINA C/ SISTEMA DE ENERGIA FOTOVOLTAICO P/ SUPRIR A PREFEITURA E DEMAIS PRÉDIOS PÚBLICOS MUNICIPAIS		363.000,00		363.000,00
28	Encargos Especiais	537.609,89			537.609,89
28 843	Serviço da Dívida Interna	330.457,89			330.457,89
28 843 0020	DIVIDA PUBLICA INTERNA	330.457,89			330.457,89
28.843.0020.0001.0000	AMORTIZAÇÃO DA DÍVIDA INTERNA	330.457,89			330.457,89
28 846	Outros Encargos Especiais	207.152,00			207.152,00
28 846 0021	CONTRIBUIÇÃO PARA O PASEP	207.152,00			207.152,00
28.846.0021.0002.0000	ENCARGOS PARA O PASEP	207.152,00			207.152,00
99	Reserva de Contingência	282.669,27			282.669,27
99 999	Reserva de Contingência	282.669,27			282.669,27
99 999 0022	RESERVA DE CONTINGENCIA	282.669,27			282.669,27
99.999.0022.9027.0000	RESERVA DE CONTINGÊNCIA	282.669,27			282.669,27
TOTAL		824.745,88	1.374.871,11	5.071.583,33	7.271.200,32



PM RIACHO FRIO

RUA ANTÔNIO MASCARENHAS S/N - CNPJ:01612606/0001-40

Orçamento Programa - Exercício de 2026

Anexo 06

Página 7

PROGRAMA DE TRABALHO

(Inc.II, § 2º, Art.2º)

Lei: 175, Data: 22/12/2025

02 PODER EXECUTIVO

05 SECRETARIA MUNICIPAL DE FINANÇAS

Código	Especificação	Operação Especial	Projetos	Atividades	T o t a l
04	Administração		3.287,29	556.414,27	559.701,56
04 123	Administração Financeira		3.287,29	556.414,27	559.701,56
04 123 0023	ADMINISTRAÇÃO FINANCEIRA		1.958,93	499.732,02	501.690,95
04.123.0023.1016.0000	MODERNIZAÇÃO DA SECRETARIA MUNICIPAL DE FINANÇAS		1.958,93		1.958,93
04.123.0023.2029.0000	MANUTENÇÃO DA SECRETARIA MUNICIPAL DE FINANÇAS			140.598,52	140.598,52
04.123.0023.2030.0000	MANUTENÇÃO DO DEPARTAMENTO DE CONTABILIDADE			359.133,50	359.133,50
04 123 0025	ADMINISTRAÇÃO TRIBUTARIA		1.328,36	56.682,25	58.010,61
04.123.0025.1018.0000	MODERNIZAÇÃO DO DEPARTAMENTO DE PLANEJAMENTO TRIBUTARIO		1.328,36		1.328,36
04.123.0025.2031.0000	MANUTENÇÃO DO DEPARTAMENTO DE PLANEJAMENTO TRIBUTARIO			56.682,25	56.682,25
TOTAL		0,00	3.287,29	556.414,27	559.701,56



PM RIACHO FRIO
RUA ANTÔNIO MASCARENHAS S/N - CNPJ:01612606/0001-40

Orçamento Programa - Exercício de 2026
Anexo 06
Página 8
Lei: 175, Data: 22/12/2025

PROGRAMA DE TRABALHO
(Inc. II, § 2º, Art. 2º)

02 PODER EXECUTIVO					
06 SECRETARIA MUNICIPAL DE SAÚDE E SANEAMENTO					
Código	Especificação	Operação Especial	Projetos	Atividades	T o t a l
10	Saúde		159.841,00	8.745.216,77	8.905.057,77
10	122 Administração Geral			12.200,00	12.200,00
10	122 0027 PROGRAMA ESPECIAL DE SAÚDE			12.200,00	12.200,00
10.122.0027.2100.0000	Enfrentamento da Emergência COVID19			12.200,00	12.200,00
10	301 Atenção Básica		159.841,00	6.423.420,36	6.583.261,36
10	301 0028 GESTÃO E EXPANSÃO DA SECRETARIA DO SIST. DE SAÚDE		159.841,00	4.011.269,30	4.171.110,30
10.301.0026.1025.0000	CONST. E AMPL. DE UNIDADES BÁSICAS DE SAÚDE E DE POSTOS DE ATENDIMENTO DE SAÚDE		159.841,00		159.841,00
10.301.0026.2032.0000	MANUTENÇÃO DA SECRETARIA MUNICIPAL DE SAÚDE			467.353,05	467.353,05
10.301.0026.2033.0000	MANUTENÇÃO DO DEPARTAMENTO DE TRANSPORTE			192.592,50	192.592,50
10.301.0026.2034.0000	MANUTENÇÃO DO FUNDO MUNICIPAL DE SAÚDE			3.351.323,75	3.351.323,75
10	301 0027 PROGRAMA ESPECIAL DE SAÚDE			2.412.151,06	2.412.151,06
10.301.0027.2035.0000	MANUTENÇÃO DO PISO ATENÇÃO BÁSICA - PAB			1.772.553,16	1.772.553,16
10.301.0027.2107.0000	Manutenção do Piso Salarial dos Profissionais da Enfermagem			639.597,90	639.597,90
10	302 Assistência Hospitalar e Ambulatorial			1.908.981,78	1.908.981,78
10	302 0027 PROGRAMA ESPECIAL DE SAÚDE			1.908.981,78	1.908.981,78
10.302.0027.2036.0000	MANUTENÇÃO DO PROGRAMA SAÚDE DA FAMÍLIA - PSF			533.765,44	533.765,44
10.302.0027.2037.0000	MANUTENÇÃO DO PROGRAMA SAÚDE BUCAL - PSB			359.826,32	359.826,32
10.302.0027.2038.0000	MANUTENÇÃO DO PROG. DE AGENTES COMUNITÁRIOS DE SAÚDE - PACS			585.539,56	585.539,56
10.302.0027.2039.0000	MANUTENÇÃO DA FARMÁCIA BÁSICA			158.639,59	158.639,59
10.302.0027.2062.0000	MANUTENÇÃO DE OUTROS PROGRAMAS DA SAÚDE			241.432,77	241.432,77
10.302.0027.2105.0000	MANUTENÇÃO DO SAMU			29.778,10	29.778,10
10	304 Vigilância Sanitária			245.710,89	245.710,89
10	304 0027 PROGRAMA ESPECIAL DE SAÚDE			245.710,89	245.710,89
10.304.0027.2040.0000	MANUTENÇÃO DA VIGILÂNCIA SANITÁRIA			245.710,89	245.710,89
10	305 Vigilância Epidemiológica			154.903,74	154.903,74
10	305 0027 PROGRAMA ESPECIAL DE SAÚDE			154.903,74	154.903,74
10.305.0027.2041.0000	MANUTENÇÃO DA VIGILÂNCIA EPIDEMIOLÓGICA E CONT. DE DOENÇAS			154.903,74	154.903,74
TOTAL		0,00	159.841,00	8.745.216,77	8.905.057,77



PM RIACHO FRIO
RUA ANTÔNIO MASCARENHAS S/N - CNPJ:01612606/0001-40

Orçamento Programa - Exercício de 2026
Anexo 06
Página 9
Lei: 175, Data: 22/12/2025

PROGRAMA DE TRABALHO
(Inc. II, § 2º, Art. 2º)

02 PODER EXECUTIVO					
07 SECRETARIA MUNICIPAL DE EDUCAÇÃO					
Código	Especificação	Operação Especial	Projetos	Atividades	T o t a l
12	Educação		9.179.001,21	30.328.456,38	39.507.457,59
12	361 Ensino Fundamental		8.262.467,50	21.720.600,89	29.983.068,39
12	361 0002 GESTÃO ADMINISTRATIVA			1.283.700,00	1.283.700,00
12.361.0002.2052.0000	MANUTENÇÃO DE OUTROS RECURSOS DA EDUCAÇÃO			1.283.700,00	1.283.700,00
12	361 0028 GESTÃO E EXPANSÃO DO ENSINO FUNDAMENTAL		5.753.558,80	20.436.900,89	26.190.459,69
12.361.0028.1030.0000	AQUISIÇÃO DE VEÍCULOS ESCOLARES			223.676,79	223.676,79
12.361.0028.1031.0000	CONST. AMPL. E REFORMA DE UNIDADES ESCOLARES			2.958.845,87	2.958.845,87
12.361.0028.1033.0000	AQUISIÇÃO DE DESAPROPRIAÇÃO DE IMOVEIS			38.841,00	38.841,00
12.361.0028.1036.0000	AQUISIÇÃO DE EQUIPAMENTOS E MATERIAL PERMANENTE			138.269,28	138.269,28
12.361.0028.1088.0000	Construção de Complexo Esportivo com Ginásio Poliesportivo em Escola			2.283.925,86	2.283.925,86
12.361.0028.1089.0000	REQUALIFICAÇÃO E REFORMA DE UNIDADES ESCOLARES		110.000,00		110.000,00
12.361.0028.2042.0000	MANUTENÇÃO DO DEPARTAMENTO ADMINISTRATIVO			786.924,76	786.924,76
12.361.0028.2043.0000	MANUTENÇÃO DO DEPARTAMENTO DE ENSINO			1.557.455,48	1.557.455,48
12.361.0028.2044.0000	MANUTENÇÃO DE TRANSPORTE			288.659,82	288.659,82
12.361.0028.2046.0000	MANUTENÇÃO DO SALÁRIO EDUCAÇÃO			583.082,33	583.082,33
12.361.0028.2047.0000	MANUTENÇÃO DO PNAE			332.780,25	332.780,25
12.361.0028.2048.0000	MANUTENÇÃO DO PNATE			34.802,15	34.802,15
12.361.0028.2051.0000	MANUTENÇÃO DO BRASIL ALFABETIZADO			5.847,51	5.847,51
12.361.0028.2052.0000	MANUTENÇÃO DE OUTROS RECURSOS DA EDUCAÇÃO			97.762,00	97.762,00
12.361.0028.2053.0000	MANUTENÇÃO DO ENSINO FUNDAMENTAL			617,88	617,88
12.361.0028.2054.0000	MANUTENÇÃO DO MAGISTERIO - 70%			14.032.402,78	14.032.402,78
12.361.0028.2055.0000	MANUTENÇÃO DO ADMINISTRATIVO - 30%			2.653.125,63	2.653.125,63
12.361.0028.2104.0000	MANUTENÇÃO DO PROETE - Programa Estadual de Transporte Escolar			63.440,30	63.440,30
12	361 0030 GESTÃO E EXPANSÃO DO ENSINO INFANTIL		2.508.908,70		2.508.908,70
12.361.0030.1031.0000	CONST. AMPL. E REFORMA DE UNIDADES ESCOLARES			2.231.900,00	2.231.900,00
12.361.0030.1089.0000	REQUALIFICAÇÃO E REFORMA DE UNIDADES ESCOLARES			277.008,70	277.008,70
12	362 Ensino Médio			188.185,26	188.185,26
12	362 0029 GESTÃO E EXPANSÃO DO ENSINO MÉDIO			188.185,26	188.185,26
12.362.0029.2053.0000	MANUTENÇÃO DO ENSINO FUNDAMENTAL			188.185,26	188.185,26
12	365 Educação Infantil		916.533,71	8.025.096,55	8.941.630,26



PM RIACHO FRIO

RUA ANTÔNIO MASCARENHAS S/N - CNPJ:01612606/0001-40

Orçamento Programa - Exercício de 2026

Anexo 06

Página 10

PROGRAMA DE TRABALHO

(Inc. II, § 2º, Art. 2º)

Lei: 175, Data: 22/12/2025

02 PODER EXECUTIVO					
07 SECRETARIA MUNICIPAL DE EDUCAÇÃO					
Código	Especificação	Operação Especial	Projetos	Atividades	T o t a l
12 365 0030	GESTÃO E EXPANSÃO DO ENSINO INFANTIL		916.533,71	8.025.096,55	8.941.630,26
12.365.0030.1034.0000	CONST. AMPL. E REFORMA DE CRECHES		392.811,85		392.811,85
12.365.0030.1035.0000	MODERNIZAÇÃO DE CRECHES		1.285,11		1.285,11
12.365.0030.1039.0000	CONST. AMPL. E REFORMA DE UNIDADES DO ENSINO INFANTIL		522.436,75		522.436,75
12.365.0030.2045.0000	MANUTENÇÃO DO ENSINO INFANTIL			152.336,48	152.336,48
12.365.0030.2056.0000	MANUTENÇÃO DO MAGISTERIO DO ENSINO INFANTIL - 70%			6.086.994,52	6.086.994,52
12.365.0030.2057.0000	MANUTENÇÃO DO ADMINISTRATIVO ENSINO INFANTIL - 30%			1.743.817,27	1.743.817,27
12.365.0030.2101.0000	IMPLANTAÇÃO DA BRINQUEDOTECA MUNICIPAL			41.948,28	41.948,28
12 366	Educação de Jovens e Adultos			339.960,09	339.960,09
12 366 0031	ERRADICAÇÃO DO ANALFABETISMO			339.960,09	339.960,09
12.366.0031.2058.0000	MANUTENÇÃO DO EJA - 70%			318.336,79	318.336,79
12.366.0031.2059.0000	MANUTENÇÃO DO EJA - 30%			21.623,30	21.623,30
12 367	Educação Especial			54.613,59	54.613,59
12 367 0032	PROG. DE ATENDIMENTO A PORT. DE NEC. ESPECIAIS			54.613,59	54.613,59
12.367.0032.2060.0000	MANUTENÇÃO DO MAGISTERIO DO ENSINO ESPECIAL - 70%			20.995,05	20.995,05
12.367.0032.2061.0000	MANUTENÇÃO DO ADMINISTRATIVO DO ENSINO ESPECIAL - 30%			33.618,54	33.618,54
TOTAL		0,00	9.179.001,21	30.328.456,38	39.507.457,59



PM RIACHO FRIO

RUA ANTÔNIO MASCARENHAS S/N - CNPJ:01612606/0001-40

Orçamento Programa - Exercício de 2026

Anexo 06

Página 11

PROGRAMA DE TRABALHO

(Inc. II, § 2º, Art. 2º)

Lei: 175, Data: 22/12/2025

02 PODER EXECUTIVO					
08 SECRETARIA MUNICIPAL DE CULTURA, TURISMO, ESPORTES E LAZER					
Código	Especificação	Operação Especial	Projetos	Atividades	T o t a l
13	Cultura			230.758,08	230.758,08
13 392	Difusão Cultural			230.758,08	230.758,08
13 392 0033	SUPERVISÃO E COORDENAÇÃO GERAL			230.758,08	230.758,08
13.392.0033.2063.0000	MANUTENÇÃO DO DEP. DE PROMOÇÃO DE EVENTOS CULTURAIS			49.841,18	49.841,18
13.392.0033.2102.0000	SEMANA CULTURAL DE RIACHO FRIO			34.956,90	34.956,90
13.392.0033.2106.0000	APOIO AO DESENVOLVIMENTO CULTURAL E ARTÍSTICO MUNICIPAL			145.960,00	145.960,00
27	Desporto e Lazer		84.700,00	57.622,14	142.322,14
27 695	Turismo			30.881,31	30.881,31
27 695 0034	PROMOÇÃO DO TURISMO			30.881,31	30.881,31
27.695.0034.2065.0000	MANUTENÇÃO DO DESENVOLVIMENTO TURISTICO			30.881,31	30.881,31
27 812	Desporto Comunitário			12.493,19	12.493,19
27 812 0035	DESPORTO AMADOR			12.493,19	12.493,19
27.812.0035.2064.0000	MANUTENÇÃO DO DEPARTAMENTO DE ESPORTES			12.493,19	12.493,19
27 813	Lazer		84.700,00	14.247,64	98.947,64
27 813 0036	RECREAÇÃO E LAZER		84.700,00	14.247,64	98.947,64
27.813.0036.1077.0000	CONSTRUÇÃO, AMPL E RECUPERAÇÃO DE GINASIO POLIESPORTIVO E DE QUADRAS ESPORTIVAS		84.700,00		84.700,00
27.813.0036.2066.0000	MANUTENÇÃO DO DEPARTAMENTO DE LAZER			14.247,64	14.247,64
TOTAL		0,00	84.700,00	288.380,22	373.080,22

**PM RIACHO FRIO**

RUA ANTÔNIO MASCARENHAS S/N - CNPJ:01612606/0001-40

Orçamento Programa - Exercício de 2026

Anexo 06

Página 12

Lei: 175, Data: 22/12/2025

PROGRAMA DE TRABALHO

(Inc.II, § 2º, Art.2º)

02 PODER EXECUTIVO					
09 SECRETARIA MUNICIPAL DE ASSISTÊNCIA SOCIAL					
Código	Especificação	Operação Especial	Projetos	Atividades	T o t a l
08	Assistência Social		249.758,22	1.413.785,34	1.663.543,56
08	122 Administração Geral			4.142,89	4.142,89
08	122 0067 ASSISTENCIA SOCIAL GERAL			4.142,89	4.142,89
08.122.0067.2099.0000	Enfrentamento da emergencia COVID19			4.142,89	4.142,89
08	241 Assistência à Pessoa Idosa			38.180,67	38.180,67
08	241 0038 ATENÇÃO BASICA AO IDOSO			38.180,67	38.180,67
08.241.0038.2073.0000	MANUTENÇÃO DAS ATIVIDADES DE PROTEÇÃO AO IDOSO			26.978,85	26.978,85
08.241.0038.2074.0000	MANUTENÇÃO DAS AÇÕES DO API			11.201,82	11.201,82
08	242 Assistência à Pessoa com Deficiência			5.345,71	5.345,71
08	242 0039 ATENÇÃO AO PORTADOR DE DEFICIENCIA			5.345,71	5.345,71
08.242.0039.2075.0000	MANUTENÇÃO DAS ATIVIDADES DE PROTEÇÃO DE DEFICIENCIA			5.345,71	5.345,71
08	243 Assistência à Criança e ao Adolescente			101.503,89	101.503,89
08	243 0040 EXTENSÃO UNIVERSITARIA			1.431,94	1.431,94
08.243.0040.2052.0000	MANUTENÇÃO DE OUTROS RECURSOS DA EDUCAÇÃO			1.431,94	1.431,94
08	243 0041 AÇÕES DE PROTEÇÃO A CRIANÇA E ADOLESCENTE			100.071,95	100.071,95
08.243.0041.2076.0000	MANUTENÇÃO DAS ATIVID. DE PROT. A CRIANÇA E ADOLESCENTE			58.145,82	58.145,82
08.243.0041.2077.0000	MANUTENÇÃO DO PETI			24.263,10	24.263,10
08.243.0041.2078.0000	MANUTENÇÃO DO PAC			17.663,03	17.663,03
08	244 Assistência Comunitária		249.758,22	1.264.612,18	1.514.370,40
08	244 0037 AÇÃO COMUNITARIA SOCIAL		246.894,34	371.414,15	618.308,49
08.244.0037.1043.0000	MODERNIZAÇÃO DA SECRETARIA DE ASSISTENCIA SOCIAL		1.294,70		1.294,70
08.244.0037.1044.0000	MODERNIZAÇÃO DO CONSELHO TUTELAR		1.553,64		1.553,64
08.244.0037.1090.0000	REFORMA E AMPLIAÇÃO DO CRAS		244.046,00		244.046,00
08.244.0037.2067.0000	MANUTENÇÃO DO DEPARTAMENTO ADMINISTRATIVO			190.703,80	190.703,80
08.244.0037.2068.0000	MANUTENÇÃO DO DEPARTAMENTO DE SERVIÇOS FUNERARIO			11.796,35	11.796,35
08.244.0037.2069.0000	MANUTENÇÃO DE CONTROLE ESTATISTICA			14.952,77	14.952,77
08.244.0037.2070.0000	MANUTENÇÃO DO DEPARTAMENTO DE HABITAÇÃO			13.858,13	13.858,13
08.244.0037.2071.0000	MANUTENÇÃO DO CONSELHO TUTELAR			140.103,10	140.103,10

**PM RIACHO FRIO**

RUA ANTÔNIO MASCARENHAS S/N - CNPJ:01612606/0001-40

Orçamento Programa - Exercício de 2026

Anexo 06

Página 13

Lei: 175, Data: 22/12/2025

PROGRAMA DE TRABALHO

(Inc.II, § 2º, Art.2º)

02 PODER EXECUTIVO					
09 SECRETARIA MUNICIPAL DE ASSISTÊNCIA SOCIAL					
Código	Especificação	Operação Especial	Projetos	Atividades	T o t a l
08	244 0042 AÇÃO COMUNITARIA GERAL		2.863,88	893.198,03	896.061,91
08.244.0042.1027.0000	AQUISIÇÃO DE EQUIPAMENTOS E MATERIAL PERMANENTE		1.431,94		1.431,94
08.244.0042.1047.0000	MODERNIZAÇÃO DE OUTROS PROGRAMAS DA ASSISTENCIA SOCIAL		1.431,94		1.431,94
08.244.0042.2072.0000	MANUTENÇÃO DO FUNDO MUNIC. DE ASSISTENCIA SOCIAL			649.932,04	649.932,04
08.244.0042.2079.0000	MANUTENÇÃO DO PROGRAMA PSF/IGD			69.420,46	69.420,46
08.244.0042.2080.0000	MANUTENÇÃO DO PROGRAMA DO BPC			13.778,93	13.778,93
08.244.0042.2081.0000	MANUTENÇÃO DO PROGRAMA AJDSH			6.160,38	6.160,38
08.244.0042.2082.0000	MANUTENÇÃO DO PROGRAMA APPD			11.789,95	11.789,95
08.244.0042.2083.0000	MANUTENÇÃO DO PAIF			10.282,35	10.282,35
08.244.0042.2084.0000	MANUTENÇÃO DO PROGRAMA PST			54.261,72	54.261,72
08.244.0042.2085.0000	MANUTENÇÃO DE OUTROS PROGRAMAS DA ASSISTENCIA SOCIAL			77.572,20	77.572,20
TOTAL		0,00	249.758,22	1.413.785,34	1.663.543,56



PM RIACHO FRIO

RUA ANTÔNIO MASCARENHAS S/N - CNPJ:01612606/0001-40

Orçamento Programa - Exercício de 2026

Anexo 06

Página 14

Lei: 175, Data: 22/12/2025

PROGRAMA DE TRABALHO

(Inc.II, § 2º, Art.2º)

02 PODER EXECUTIVO					
10 SEC. MUNIC. DE OBRAS, SERVIÇOS URBANOS E INFRA-ESTRUTURA					
Código	Especificação	Operação Especial	Projetos	Atividades	Total
14	Direitos da Cidadania		116.797,47		116.797,47
14	512 Saneamento Básico Urbano		116.797,47		116.797,47
14	512 0013 ABASTECIMENTO E DISTRIBUIÇÃO D'ÁGUA		93.218,40		93.218,40
14.512.0013.1066.0000	CONSTRUÇÃO E AMPL. DA REDE ABASTECIMENTO D'ÁGUA		93.218,40		93.218,40
14	512 0054 SANEAMENTO GERAL		23.579,07		23.579,07
14.512.0054.1067.0000	CONSTRUÇÃO E RECUPERAÇÃO DO ATERRO SANITARIO		23.579,07		23.579,07
15	Urbanismo		808.176,79	4.214.477,17	5.022.653,96
15	122 Administração Geral		1.992,54	212.246,03	214.238,57
15	122 0002 GESTÃO ADMINISTRATIVA		1.992,54	212.246,03	214.238,57
15.122.0002.1049.0000	MODERNIZAÇÃO DA SECRETARIA DE OBRAS		1.992,54		1.992,54
15.122.0002.2086.0000	MANUTENÇÃO DO DEPARTAMENTO ADMINISTRATIVO			66.449,02	66.449,02
15.122.0002.2088.0000	MANUTENÇÃO DO DEPARTAMENTO DE OFICINA			145.797,01	145.797,01
15	451 Infra-Estrutura Urbana		252.435,36		252.435,36
15	451 0044 PLANEJAMENTO URBANO		17.105,57		17.105,57
15.451.0044.1050.0000	AQUISIÇÃO DE IMOVEIS E DESAPROPRIAÇÕES		17.105,57		17.105,57
15	451 0045 URBANISMO		235.329,79		235.329,79
15.451.0045.1052.0000	CONSTRUÇÃO E RECUPERAÇÃO DE CALÇAMENTOS		90.750,00		90.750,00
15.451.0045.1054.0000	PAVIMENTAÇÃO DE VIAS E OUTROS LOGRADOUROS PUBLICOS		144.579,79		144.579,79
15	452 Serviços Urbanos		553.748,89	4.002.231,14	4.555.980,03
15	452 0002 GESTÃO ADMINISTRATIVA		1.328,36	4.002.231,14	4.003.559,50
15.452.0002.1055.0000	MODERNIZAÇÃO DE SERVIÇOS URBANOS E RURAL		1.328,36		1.328,36
15.452.0002.2087.0000	MANUTENÇÃO DO DEPARTAMENTO DE SERVIÇOS URBANOS E RURAL			4.002.231,14	4.002.231,14
15	452 0046 SERVIÇOS FUNERARIOS		7.835,71		7.835,71
15.452.0046.1056.0000	CONST. AMPL. E REFORMAS DE CEMITERIOS		7.835,71		7.835,71
15	452 0047 PARQUES, PRAÇAS, JARDINS E OUTROS LOGRADOUROS		115.170,00		115.170,00
15.452.0047.1057.0000	CONST. AMPL. E REFORMA DE PRAÇAS E OUTR. LOG		84.700,00		84.700,00
15.452.0047.1085.0000	CONSTRUÇÃO DO PORTAL DA CIDADE		30.470,00		30.470,00
15	452 0048 PONTES, BUEIROS E BREJOS		429.414,82		429.414,82
15.452.0048.1058.0000	CONST. REST. DESOBST. PONTES, BUEIROS E BREJOS		429.414,82		429.414,82
17	Saneamento		155.063,86		155.063,86
17	511 Saneamento Básico Rural		85.140,17		85.140,17
17	511 0013 ABASTECIMENTO E DISTRIBUIÇÃO D'ÁGUA		61.870,50		61.870,50
17.511.0013.1084.0000	CONSTRUÇÃO, AMPLIAÇÃO E MANUTENÇÃO DA REDE DE ABASTECIMENTO D'ÁGUA NA ZONA RURAL		61.870,50		61.870,50
17	511 0052 INFRA-ESTRUTURA BÁSICA		23.269,67		23.269,67
17.511.0052.1064.0000	CONST. E RECUPERAÇÃO DE POÇOS, CHAFARIZES E LAVANDERIA		23.269,67		23.269,67
17	512 Saneamento Básico Urbano		58.948,99		58.948,99



PM RIACHO FRIO
RUA ANTÔNIO MASCARENHAS S/N - CNPJ:01612606/0001-40

Orçamento Programa - Exercício de 2026
Anexo 06
Página 15
Lei: 175, Data: 22/12/2025

PROGRAMA DE TRABALHO
(Inc. II, § 2º, Art. 2º)

02 PODER EXECUTIVO					
10 SEC. MUNIC. DE OBRAS, SERVIÇOS URBANOS E INFRA-ESTRUTURA					
Código	Especificação	Operação Especial	Projetos	Atividades	T o t a l
17	512 0055 SISTEMA DE ESGOTO, GALERIAS E CANAIS DE DRENAGEM		58.948,99		58.948,99
17.512.0055.1068.0000	CONST. RECUP. DE ESGOTOS, GALERIAS E CANAIS DE DRENAGEM		58.948,99		58.948,99
17	751 Conservação de Energia		10.974,70		10.974,70
17	751 0052 INFRA-ESTRUTURA BASICA		10.974,70		10.974,70
17.751.0052.1083.0000	INSTALAR E EQUIPAR POÇOS ARTESIANOS COM SISTEMA DE ENERGIA SOLAR FOTOVOLTAICO		10.974,70		10.974,70
18	Gestão Ambiental		23.579,79		23.579,79
18	122 Administração Geral		23.579,79		23.579,79
18	122 0002 GESTÃO ADMINISTRATIVA		23.579,79		23.579,79
18.122.0002.1076.0000	CONST. E REFORMA DA SECRETARIA DO MEIO AMBIENTE		23.579,79		23.579,79
24	Comunicações			31.197,01	31.197,01
24	751 Conservação de Energia			31.197,01	31.197,01
24	751 0056 CONTROLE DA UTILIZAÇÃO DA ENERGIA			31.197,01	31.197,01
24.751.0056.2090.0000	MANUTENÇÃO DO DEPARTAMENTO DE ELETRIFICAÇÃO			31.197,01	31.197,01
26	Transporte		911.112,88	841.433,27	1.752.546,15
26	782 Transporte Rodoviário		911.112,88	841.433,27	1.752.546,15
26	782 0052 INFRA-ESTRUTURA BASICA		76.377,88		76.377,88
26.782.0052.1070.0000	CONSTRUÇÃO DE PASSAGEM MOLHADA		76.377,88		76.377,88
26	782 0057 SERVIÇOS DE TRANSPORTES RODOVIARIOS		834.735,00		834.735,00
26.782.0057.1068.0000	CONST. E RECUP. DE ESTRADAS VICINAIS E RODOVIAS		834.735,00		834.735,00
26	782 0059 EXPANSÃO E MELHORIA DA REDE RODOVIARIA			841.433,27	841.433,27
26.782.0059.2089.0000	MANUTENÇÃO DO DEPARTAMENTO DE ESTRADAS E RODAGENS			841.433,27	841.433,27
27	Desporto e Lazer		80.080,00		80.080,00
27	695 Turismo		22.000,00		22.000,00
27	695 0034 PROMOÇÃO DO TURISMO		22.000,00		22.000,00
27.695.0034.1079.0000	CONSTRUÇÃO DO PARQUE DE VAQUEJADA		22.000,00		22.000,00
27	812 Desporto Comunitário		58.080,00		58.080,00
27	812 0045 URBANISMO		58.080,00		58.080,00
27.812.0045.1081.0000	REQUALIFICAÇÃO E REFORMA DO ESTÁDIO MUNICIPAL		58.080,00		58.080,00
TOTAL		0,00	2.094.810,79	5.087.107,45	7.181.918,24



PM RIACHO FRIO
RUA ANTÔNIO MASCARENHAS S/N - CNPJ:01612606/0001-40

Orçamento Programa - Exercício de 2026
Anexo 06
Página 16
Lei: 175, Data: 22/12/2025

PROGRAMA DE TRABALHO
(Inc. II, § 2º, Art. 2º)

02 PODER EXECUTIVO					
11 SECRETARIA MUNICIPAL DE DESENVOLVIMENTO RURAL					
Código	Especificação	Operação Especial	Projetos	Atividades	T o t a l
18	Gestão Ambiental		23.579,79		23.579,79
18	543 Recuperação de Áreas Degradadas		23.579,79		23.579,79
18	543 0066 PROTEÇÃO AO MEIO AMBIENTE		23.579,79		23.579,79
18.543.0066.1062.0000	RECUPERAÇÃO DE DESESSOREAMENTO E BARREIROS		23.579,79		23.579,79
20	Agricultura		63.262,53	265.062,92	328.325,45
20	122 Administração Geral		22.681,60	144.862,65	167.544,25
20	122 0002 GESTÃO ADMINISTRATIVA		22.681,60	144.862,65	167.544,25
20.122.0002.1071.0000	CONST. AMPL. E REFORMA DA SEC. DE DESENVOLVIMENTO RURAL		21.386,90		21.386,90
20.122.0002.1072.0000	MODERNIZAÇÃO DA SECRETARIA DE DESENVOLVIMENTO RURAL		1.294,70		1.294,70
20.122.0002.2093.0000	MANUTENÇÃO DO DEPARTAMENTO ADMINISTRATIVO			144.862,65	144.862,65
20	605 Abastecimento		21.386,90	41.915,17	63.302,07
20	605 0060 POLÍTICA AGRICOLA		21.386,90		21.386,90
20.605.0060.1073.0000	IMPLANTAÇÃO DE HORTAS COMUNITÁRIAS		21.386,90		21.386,90
20	605 0064 POLÍTICA AGROPECUARIA			41.915,17	41.915,17
20.605.0064.2097.0000	MANUTENÇÃO DE MERCADOS, FEIRAS E MATADOUROS			41.915,17	41.915,17
20	606 Extensão Rural		19.194,03		19.194,03
20	606 0065 MECANIZAÇÃO AGRICOLA		19.194,03		19.194,03
20.606.0065.1075.0000	AQUISIÇÃO DE TRATOR E IMPL. AGRICOLAS		19.194,03		19.194,03
20	608 Promoção da Produção Agropecuária			78.285,10	78.285,10
20	608 0060 POLÍTICA AGRICOLA			53.526,18	53.526,18
20.608.0060.2094.0000	MANUTENÇÃO DO DEPARTAMENTO DE ASSISTENCIA E AGRICULTURA			53.526,18	53.526,18
20	608 0061 SEMENTES E MUDAS			14.147,94	14.147,94
20.608.0061.2095.0000	MANUT. DO PROGRAMA DE DISTRIBUIÇÃO DE SEMENTES E MUDAS			14.147,94	14.147,94
20	608 0062 PRODUÇÃO E FOMENTO			10.610,98	10.610,98
20.608.0062.2096.0000	MANUTENÇÃO DO INCENTIVO A PECUARIA			10.610,98	10.610,98
TOTAL		0,00	86.842,32	265.062,92	351.905,24



PM RIACHO FRIO

RUA ANTÔNIO MASCARENHAS S/N - CNPJ:01612606/0001-40

Orçamento Programa - Exercício de 2026

Anexo 06

Página 17

Lei: 175, Data: 22/12/2025

PROGRAMA DE TRABALHO

(Inc. II, § 2º, Art. 2º)

02 PODER EXECUTIVO

12 SEC. MUNIC. DE MEIO AMBIENTE E RECURSOS HÍDRICOS

Código	Especificação	Operação Especial	Projetos	Atividades	Total
17	Saneamento			77.738,99	77.738,99
17	512 Saneamento Básico Urbano			77.738,99	77.738,99
17	512 0013 ABASTECIMENTO E DISTRIBUIÇÃO D'AGUA			77.738,99	77.738,99
17.512.0013.2098.0000	IMPLANTAÇÃO E MANUTENÇÃO DE SELOS			77.738,99	77.738,99
18	Gestão Ambiental		1.569,17	87.065,29	88.634,46
18	122 Administração Geral			52.874,58	52.874,58
18	122 0002 GESTÃO ADMINISTRATIVA			52.874,58	52.874,58
18.122.0002.2091.0000	MANUTENÇÃO DO DEPARTAMENTO ADMINISTRATIVO			52.874,58	52.874,58
18	541 Preservação e Conservação Ambiental			34.190,71	34.190,71
18	541 0047 PARQUES, PRAÇAS, JARDINS E OUTROS LOGRADOUROS			34.190,71	34.190,71
18.541.0047.2092.0000	PRESERVAÇÃO AMBIENTAL DOS PARQUES PUBLICOS			34.190,71	34.190,71
18	542 Controle Ambiental		1.569,17		1.569,17
18	542 0066 PROTEÇÃO AO MEIO AMBIENTE		1.569,17		1.569,17
18.542.0066.1063.0000	MODERNIZAÇÃO DE SECRETARIA DO MEIO AMBIENTE		1.569,17		1.569,17
TOTAL		0,00	1.569,17	164.804,28	166.373,45
TOTAL GERAL		824.745,88	13.362.287,68	54.812.966,44	69.000.000,00

JABES LUSTOSA
NOGUEIRA

JUNIOR:7510456339

1

JABES LUSTOSA NOGUEIRA JUNIOR
PREFEITO MUNICIPAL
751.045.633-91

Assinado de forma
digital por JABES

LUSTOSA NOGUEIRA

JUNIOR:75104563391

PETRONILIO ALVES
DE SANTANA

NETO:00721251366

PETRONÍLIO ALVES DE SANTANA NETO
CONTADOR CRC 12.135/O-7
007.212.513-66

Assinado de forma
digital por PETRONILIO

ALVES DE SANTANA

NETO:00721251366

**PM RIACHO FRIO**

RUA ANTÔNIO MASCARENHAS S/N - CNPJ:01612606/0001-40

Orçamento Programa - Exercício de 2026

Anexo 07

Página 1

Lei: 175, Data: 22/12/2025

**PROGRAMA DE TRABALHO DO GOVERNO
 DEMONSTRATIVO DE FUNÇÕES, SUBFUNÇÕES E PROGRAMAS
 POR PROJETOS, ATIVIDADES E OPERAÇÕES ESPECIAIS**

 (Inc.II, § 2º, Art.2º)

Código	Especificação	Operação Especial	Projetos	Atividades	Total
01	Legislativa	0,00	124.306,58	1.675.693,42	1.800.000,00
01 031	Ação Legislativa	0,00	124.306,58	1.675.693,42	1.800.000,00
01 031 0001	PROCESSO LEGISLATIVO	0,00	124.306,58	1.675.693,42	1.800.000,00
01.031.0001.1001.0000	CONST. AMPL. OU REFORMA DA CAMARA MUNICIPAL	0,00	64.740,48	0,00	64.740,48
01.031.0001.1002.0000	MODERNIZAÇÃO DA CAMARA MUNICIPAL	0,00	1.304,60	0,00	1.304,60
01.031.0001.1003.0000	AQUISIÇÃO DE VEICULOS	0,00	58.261,50	0,00	58.261,50
01.031.0001.2001.0000	MANUTENÇÃO DA CAMARA MUNICIPAL	0,00	0,00	1.675.693,42	1.675.693,42
04	Administração	4.466,72	1.018.458,39	6.844.459,66	7.867.384,77
04 121	Planejamento e Orçamento	0,00	1.958,93	189.519,96	191.478,89
04 121 0002	GESTÃO ADMINISTRATIVA	0,00	1.958,93	189.519,96	191.478,89
04.121.0002.1013.0000	MODERNIZAÇÃO DO DEPARTAMENTO DE PLANEJAMENTO	0,00	1.958,93	0,00	1.958,93
04.121.0002.2016.0000	MANUTENÇÃO DO DEPARTAMENTO DE PLANEJAMENTO	0,00	0,00	189.519,96	189.519,96
04 122	Administração Geral	0,00	1.010.385,79	5.566.561,68	6.576.947,47
04 122 0002	GESTÃO ADMINISTRATIVA	0,00	1.004.069,00	2.539.206,05	3.543.275,05
04.122.0002.1004.0000	MODERNIZAÇÃO DO GABINETE DO PREFEITO	0,00	1.992,54	0,00	1.992,54
04.122.0002.1009.0000	MODERNIZAÇÃO DO DEPARTAMENTO ADMINISTRATIVO	0,00	2.076,46	0,00	2.076,46
04.122.0002.1091.0000	CONSTRUÇÃO, MAN. E EQUIPAÇÃO DO CENTRO ADMINISTRATIVO	0,00	1.000.000,00	0,00	1.000.000,00
04.122.0002.2003.0000	MANUTENÇÃO DO GABINETE DO PREFEITO	0,00	0,00	479.909,63	479.909,63
04.122.0002.2004.0000	MANUTENÇÃO DA CHEFIA DO GABINETE	0,00	0,00	516.022,86	516.022,86
04.122.0002.2005.0000	MANUTENÇÃO DA ASSESSORIA DO GABINETE	0,00	0,00	8.383,54	8.383,54
04.122.0002.2007.0000	MANUTENÇÃO DA JUNTA DE SERVIÇO MILITAR	0,00	0,00	12.907,21	12.907,21
04.122.0002.2008.0000	CONTRIBUIÇÃO A ENTIDADES	0,00	0,00	56.087,89	56.087,89
04.122.0002.2011.0000	MANUTENÇÃO DO DEPARTAMENTO ADMINISTRATIVO	0,00	0,00	1.465.894,92	1.465.894,92
04 122 0003	ASSISTENCIA MILITAR	0,00	0,00	5.070,14	5.070,14
04.122.0003.2007.0000	MANUTENÇÃO DA JUNTA DE SERVIÇO MILITAR	0,00	0,00	5.070,14	5.070,14
04 122 0004	IMPRESA E RELAÇÕES PÚBLICAS	0,00	0,00	48.615,68	48.615,68
04.122.0004.2006.0000	MANUTENÇÃO DA IMPRESA E PUBLICAÇÕES	0,00	0,00	48.615,68	48.615,68
04 122 0006	ASSISTENCIA JURIDICA	0,00	440,00	72.286,52	72.726,52
04.122.0006.1008.0000	MODERNIZAÇÃO DA ASSESSORIA JURIDICA DO MUNICIPIO	0,00	440,00	0,00	440,00
04.122.0006.2010.0000	MANUTENÇÃO DA ASSESSORIA JURIDICA DO MUNICIPIO	0,00	0,00	72.286,52	72.286,52
04 122 0007	POLITICA DE PESSOAL	0,00	1.958,93	51.465,23	53.424,16
04.122.0007.1010.0000	MODERNIZAÇÃODO DEPARTAMENTO DE RECURSOS HUMANOS	0,00	1.958,93	0,00	1.958,93
04.122.0007.2012.0000	MANUTENÇÃO DO DEPARTAMENTO DE RECURSOS HUMANOS	0,00	0,00	51.465,23	51.465,23
04 122 0008	ADMINISTRAÇÃO DE ALMOX. E PATRIMONIO	0,00	1.958,93	440.390,13	442.349,06
04.122.0008.1011.0000	MODERNIZAÇÃO DO DEPARTAMENTO DE SUPRIMENTOS	0,00	1.958,93	0,00	1.958,93
04.122.0008.2013.0000	MANUTENÇÃO DO DEPARTAMENTO E SUPRIMENTOS	0,00	0,00	440.390,13	440.390,13
04 122 0009	INFORMATICA	0,00	1.958,93	8.690,00	10.648,93
04.122.0009.1012.0000	MODERNIZAÇÃO DO DEPARTAMENTO DE INFORMATICA	0,00	1.958,93	0,00	1.958,93
04.122.0009.2015.0000	MANUTENÇÃO DE SUPORTE E INFORMATICA	0,00	0,00	8.690,00	8.690,00
04 122 0010	ADMINISTRAÇÃO GERAL	0,00	0,00	18.100,76	18.100,76
04.122.0010.2014.0000	MANUTENÇÃO DE ESCRITURAÇÃO E CONVENIOS	0,00	0,00	18.100,76	18.100,76
04 122 0011	ENCARGO JUDICIARIO	0,00	0,00	2.382.737,17	2.382.737,17
04.122.0011.2028.0000	INDENIZAÇÃO ADMINISTRATIVA E SETENÇAS JUDICIAIS	0,00	0,00	2.382.737,17	2.382.737,17



PM RIACHO FRIO

RUA ANTÔNIO MASCARENHAS S/N - CNPJ:01612606/0001-40

Orçamento Programa - Exercício de 2026

Anexo 07

Página 2

Lei: 175, Data: 22/12/2025

**PROGRAMA DE TRABALHO DO GOVERNO
 DEMONSTRATIVO DE FUNÇÕES, SUBFUNÇÕES E PROGRAMAS
 POR PROJETOS, ATIVIDADES E OPERAÇÕES ESPECIAIS
 (Inc.II, § 2º, Art.2º)**

Código	Especificação	Operação Especial	Projetos	Atividades	Total
04	Administração	4.466,72	1.018.458,39	6.844.459,66	7.867.384,77
04	123 Administração Financeira	0,00	3.287,29	556.414,27	559.701,56
04	123 0023 ADMINISTRAÇÃO FINANCEIRA	0,00	1.958,93	499.732,02	501.690,95
04.123.0023.1016.0000	MODERNIZAÇÃO DA SECRETARIA MUNICIPAL DE FINANÇAS	0,00	1.958,93	0,00	1.958,93
04.123.0023.2029.0000	MANUTENÇÃO DA SECRETARIA MUNICIPAL DE FINANÇAS	0,00	0,00	140.598,52	140.598,52
04.123.0023.2030.0000	MANUTENÇÃO DO DEPARTAMENTO DE CONTABILIDADE	0,00	0,00	359.133,50	359.133,50
04	123 0025 ADMINISTRAÇÃO TRIBUTARIA	0,00	1.328,36	56.682,25	58.010,61
04.123.0025.1018.0000	MODERNIZAÇÃO DO DEPARTAMENTO DE PLANEJAMENTO TRIBUTARIO	0,00	1.328,36	0,00	1.328,36
04.123.0025.2031.0000	MANUTENÇÃO DO DEPARTAMENTO DE PLANEJAMENTO TRIBUTARIO	0,00	0,00	56.682,25	56.682,25
04	124 Controle Interno	0,00	867,45	18.304,98	19.172,43
04	124 0005 FISCALIZAÇÃO E CONTROLE	0,00	867,45	18.304,98	19.172,43
04.124.0005.1007.0000	MODERNIZAÇÃO DA CONTROLADORIA GERAL	0,00	867,45	0,00	867,45
04.124.0005.2009.0000	MANUTENÇÃO DA CONTROLADORIA GERAL	0,00	0,00	18.304,98	18.304,98
04	181 Policiamento	0,00	0,00	105.077,42	105.077,42
04	181 0012 POLICIAMENTO MILITAR	0,00	0,00	86.213,60	86.213,60
04.181.0012.2017.0000	ENCARGOS COM DELEGACIA DE POLÍCIA E SEGURANÇA PÚBLICA	0,00	0,00	86.213,60	86.213,60
04	181 0016 INATIVOS E PENSIONISTAS	0,00	0,00	18.863,82	18.863,82
04.181.0016.2021.0000	ENCARGOS COM INATIVOS E PENSIONISTAS	0,00	0,00	18.863,82	18.863,82
04	271 Previdência Básica	0,00	0,00	28.763,42	28.763,42
04	271 0016 INATIVOS E PENSIONISTAS	0,00	0,00	23.579,78	23.579,78
04.271.0016.2021.0000	ENCARGOS COM INATIVOS E PENSIONISTAS	0,00	0,00	23.579,78	23.579,78
04	271 0017 ADMINISTRAÇÃO PREVIDENCIARIA	0,00	0,00	5.183,64	5.183,64
04.271.0017.2022.0000	ENCARGOS COM OBRIGAÇÕES PATRONAIS	0,00	0,00	5.183,64	5.183,64
04	721 Comunicações Postais	0,00	0,00	35.318,03	35.318,03
04	721 0018 SERVIÇOS POSTAIS CONVENCIONAIS	0,00	0,00	35.318,03	35.318,03
04.721.0018.2023.0000	ENCARGOS COM A E.C.T	0,00	0,00	35.318,03	35.318,03
04	722 Telecomunicações	0,00	1.958,93	26.248,49	28.207,42
04	722 0014 TELEFONIA E TELECOMUNICAÇÕES	0,00	1.958,93	17.270,65	19.229,58
04.722.0014.1014.0000	AQUISIÇÃO DE MAT. PERM. PARA RECEPÇÃO DE SINAL	0,00	1.958,93	0,00	1.958,93
04.722.0014.2019.0000	ENCARGOS COM SERVIÇOS TELEFONICOS	0,00	0,00	17.270,65	17.270,65
04	722 0019 RADIODIFUSÃO	0,00	0,00	8.977,84	8.977,84
04.722.0019.2024.0000	ENCARGOS COM SERVIÇOS DE RADIODIFUSÃO E SINAL DE TRANSM.	0,00	0,00	8.977,84	8.977,84
04	752 Energia Elétrica	0,00	0,00	269.758,48	269.758,48
04	752 0015 CONTROLE DA UTILIZAÇÃO DE ENERGIA	0,00	0,00	269.758,48	269.758,48
04.752.0015.2020.0000	ENCARGOS COM A ELETROBRAS	0,00	0,00	269.758,48	269.758,48
04	843 Serviço da Dívida Interna	0,00	0,00	19.109,03	19.109,03

**PM RIACHO FRIO**

RUA ANTÔNIO MASCARENHAS S/N - CNPJ:01612606/0001-40

Orçamento Programa - Exercício de 2026

Anexo 07

Página 3

Lei: 175, Data: 22/12/2025

**PROGRAMA DE TRABALHO DO GOVERNO
 DEMONSTRATIVO DE FUNÇÕES, SUBFUNÇÕES E PROGRAMAS
 POR PROJETOS, ATIVIDADES E OPERAÇÕES ESPECIAIS**
 (Inc.II, § 2º, Art.2º)

Código	Especificação	Operação Especial	Projetos	Atividades	Total
04	Administração	4.466,72	1.018.458,39	6.844.459,66	7.867.384,77
04 843	Serviço da Dívida Interna	0,00	0,00	19.109,03	19.109,03
04 843 0020	DIVIDA PUBLICA INTERNA	0,00	0,00	19.109,03	19.109,03
04.843.0020.2025.0000	ENCARGOS DA DIVIDA INTERNA	0,00	0,00	19.109,03	19.109,03
04 846	Outros Encargos Especiais	4.466,72	0,00	29.383,90	33.850,62
04 846 0010	ADMINISTRAÇÃO GERAL	0,00	0,00	29.383,90	29.383,90
04.846.0010.2008.0000	CONTRIBUIÇÃO A ENTIDADES	0,00	0,00	29.383,90	29.383,90
04 846 0021	CONTRIBUIÇÃO PARA O PASEP	4.466,72	0,00	0,00	4.466,72
04.846.0021.0002.0000	ENCARGOS PARA O PASEP	4.466,72	0,00	0,00	4.466,72
08	Assistência Social	0,00	249.758,22	1.413.785,34	1.663.543,56
08 122	Administração Geral	0,00	0,00	4.142,89	4.142,89
08 122 0067	ASSISTENCIA SOCIAL GERAL	0,00	0,00	4.142,89	4.142,89
08.122.0067.2099.0000	Enfrentamento da emergencia COVID19	0,00	0,00	4.142,89	4.142,89
08 241	Assistência à Pessoa Idosa	0,00	0,00	38.180,67	38.180,67
08 241 0038	ATENÇÃO BASICA AO IDOSO	0,00	0,00	38.180,67	38.180,67
08.241.0038.2073.0000	MANUTENÇÃO DAS ATIVIDADES DE PROTEÇÃO AO IDOSO	0,00	0,00	26.978,85	26.978,85
08.241.0038.2074.0000	MANUTENÇÃO DAS AÇÕES DO API	0,00	0,00	11.201,82	11.201,82
08 242	Assistência à Pessoa com Deficiência	0,00	0,00	5.345,71	5.345,71
08 242 0039	ATENÇÃO AO PORTADOR DE DEFICIENCIA	0,00	0,00	5.345,71	5.345,71
08.242.0039.2075.0000	MANUTENÇÃO DAS ATIVIDADES DE PROTEÇÃO DE DEFICIENCIA	0,00	0,00	5.345,71	5.345,71
08 243	Assistência à Criança e ao Adolescente	0,00	0,00	101.503,89	101.503,89
08 243 0040	EXTENSÃO UNIVERSITARIA	0,00	0,00	1.431,94	1.431,94
08.243.0040.2052.0000	MANUTENÇÃO DE OUTROS RECURSOS DA EDUCAÇÃO	0,00	0,00	1.431,94	1.431,94
08 243 0041	AÇÕES DE PROTEÇÃO A CRIANÇA E ADOLESCENTE	0,00	0,00	100.071,95	100.071,95
08.243.0041.2076.0000	MANUTENÇÃO DAS ATIVID. DE PROT. A CRIANÇA E ADOLESCENTE	0,00	0,00	58.145,82	58.145,82
08.243.0041.2077.0000	MANUTENÇÃO DO PETI	0,00	0,00	24.263,10	24.263,10
08.243.0041.2078.0000	MANUTENÇÃO DO PAC	0,00	0,00	17.663,03	17.663,03
08 244	Assistência Comunitária	0,00	249.758,22	1.264.612,18	1.514.370,40
08 244 0037	AÇÃO COMUNITARIA SOCIAL	0,00	246.894,34	371.414,15	618.308,49
08.244.0037.1043.0000	MODERNIZAÇÃO DA SECRETARIA DE ASSISTENCIA SOCIAL	0,00	1.294,70	0,00	1.294,70
08.244.0037.1044.0000	MODERNIZAÇÃO DO CONSELHO TUTELAR	0,00	1.553,64	0,00	1.553,64
08.244.0037.1090.0000	REFORMA E AMPLIAÇÃO DO CRAS	0,00	244.046,00	0,00	244.046,00
08.244.0037.2067.0000	MANUTENÇÃO DO DEPARTAMENTO ADMINISTRATIVO	0,00	0,00	190.703,80	190.703,80
08.244.0037.2068.0000	MANUTENÇÃO DO DEPARTAMENTO DE SERVIÇOS FUNERARIO	0,00	0,00	11.796,35	11.796,35
08.244.0037.2069.0000	MANUTENÇÃO DE CONTROLE ESTATISTICA	0,00	0,00	14.952,77	14.952,77
08.244.0037.2070.0000	MANUTENÇÃO DO DEPARTAMENTO DE HABITAÇÃO	0,00	0,00	13.858,13	13.858,13
08.244.0037.2071.0000	MANUTENÇÃO DO CONSELHO TUTELAR	0,00	0,00	140.103,10	140.103,10



PM RIACHO FRIO

RUA ANTÔNIO MASCARENHAS S/N - CNPJ:01612606/0001-40

Orçamento Programa - Exercício de 2026

Anexo 07

Página 4

Lei: 175, Data: 22/12/2025

**PROGRAMA DE TRABALHO DO GOVERNO
DEMONSTRATIVO DE FUNÇÕES, SUBFUNÇÕES E PROGRAMAS
POR PROJETOS, ATIVIDADES E OPERAÇÕES ESPECIAIS**
(Inc.II, § 2º, Art.2º)

Código	Especificação	Operação Especial	Projetos	Atividades	Total
08	Assistência Social	0,00	249.758,22	1.413.785,34	1.663.543,56
08 244	Assistência Comunitária	0,00	249.758,22	1.264.612,18	1.514.370,40
08 244 0042	AÇÃO COMUNITARIA GERAL	0,00	2.863,88	893.198,03	896.061,91
08.244.0042.1027.0000	AQUISIÇÃO DE EQUIPAMENTOS E MATERIAL PERMANENTE	0,00	1.431,94	0,00	1.431,94
08.244.0042.1047.0000	MODERNIZAÇÃO DE OUTROS PROGRAMAS DA ASSISTENCIA SOCIAL	0,00	1.431,94	0,00	1.431,94
08.244.0042.2072.0000	MANUTENÇÃO DO FUNDO MUNIC. DE ASSISTENCIA SOCIAL	0,00	0,00	649.932,04	649.932,04
08.244.0042.2079.0000	MANUTENÇÃO DO PROGRAMA PSF/IGD	0,00	0,00	69.420,46	69.420,46
08.244.0042.2080.0000	MANUTENÇÃO DO PROGRAMA DO BPC	0,00	0,00	13.778,93	13.778,93
08.244.0042.2081.0000	MANUTENÇÃO DO PROGRAMA AJDSH	0,00	0,00	6.160,38	6.160,38
08.244.0042.2082.0000	MANUTENÇÃO DO PROGRAMA APPD	0,00	0,00	11.789,95	11.789,95
08.244.0042.2083.0000	MANUTENÇÃO DO PAIF	0,00	0,00	10.282,35	10.282,35
08.244.0042.2084.0000	MANUTENÇÃO DO PROGRAMA PST	0,00	0,00	54.261,72	54.261,72
08.244.0042.2085.0000	MANUTENÇÃO DE OUTROS PROGRAMAS DA ASSISTENCIA SOCIAL	0,00	0,00	77.572,20	77.572,20
10	Saúde	0,00	159.841,00	8.745.216,77	8.905.057,77
10 122	Administração Geral	0,00	0,00	12.200,00	12.200,00
10 122 0027	PROGRAMA ESPECIAL DE SAÚDE	0,00	0,00	12.200,00	12.200,00
10.122.0027.2100.0000	Enfrentamento da Emergência COVID19	0,00	0,00	12.200,00	12.200,00
10 301	Atenção Básica	0,00	159.841,00	6.423.420,36	6.583.261,36
10 301 0026	GESTÃO E EXPANSÃO DA SECRETARIA DO SIST. DE SAUDE	0,00	159.841,00	4.011.269,30	4.171.110,30
10.301.0026.1025.0000	CONST. E AMPL. DE UNIDADES BÁSICAS DE SAÚDE E DE POSTOS DE ATENDIMENTO DE SAÚDE	0,00	159.841,00	0,00	159.841,00
10.301.0026.2032.0000	MANUTENÇÃO DA SECRETARIA MUNICIPAL DE SAÚDE	0,00	0,00	467.353,05	467.353,05
10.301.0026.2033.0000	MANUTENÇÃO DO DEPARTAMENTO DE TRANSPORTE	0,00	0,00	192.592,50	192.592,50
10.301.0026.2034.0000	MANUTENÇÃO DO FUNDO MUNICIPAL DE SAÚDE	0,00	0,00	3.351.323,75	3.351.323,75
10 301 0027	PROGRAMA ESPECIAL DE SAÚDE	0,00	0,00	2.412.151,06	2.412.151,06
10.301.0027.2035.0000	MANUTENÇÃO DO PISO ATENÇÃO BASICA - PAB	0,00	0,00	1.772.553,16	1.772.553,16
10.301.0027.2107.0000	Manutenção do Piso Salarial dos Profissionais da Enfermagem	0,00	0,00	639.597,90	639.597,90
10 302	Assistência Hospitalar e Ambulatorial	0,00	0,00	1.908.981,78	1.908.981,78
10 302 0027	PROGRAMA ESPECIAL DE SAÚDE	0,00	0,00	1.908.981,78	1.908.981,78
10.302.0027.2036.0000	MANUTENÇÃO DO PROGRAMA SAUDE DA FAMILIA - PSF	0,00	0,00	533.765,44	533.765,44
10.302.0027.2037.0000	MANUTENÇÃO DO PROGRAMA SAUDE BUCAL - PSB	0,00	0,00	359.826,32	359.826,32
10.302.0027.2038.0000	MANUTENÇÃO DO PROG. DE AGENTES COMUNITARIOS DE SAUDE - PÁCS	0,00	0,00	585.539,56	585.539,56
10.302.0027.2039.0000	MANUTENÇÃO DA FARMACIA BASICA	0,00	0,00	158.639,59	158.639,59
10.302.0027.2062.0000	MANUTENÇÃO DE OUTROS PROGRAMAS DA SAÚDE	0,00	0,00	241.432,77	241.432,77
10.302.0027.2105.0000	MANUTENÇÃO DO SAMU	0,00	0,00	29.778,10	29.778,10
10 304	Vigilância Sanitária	0,00	0,00	245.710,89	245.710,89
10 304 0027	PROGRAMA ESPECIAL DE SAÚDE	0,00	0,00	245.710,89	245.710,89
10.304.0027.2040.0000	MANUTENÇÃO DA VIGILANCIA SANITARIA	0,00	0,00	245.710,89	245.710,89
10 305	Vigilância Epidemiológica	0,00	0,00	154.903,74	154.903,74
10 305 0027	PROGRAMA ESPECIAL DE SAÚDE	0,00	0,00	154.903,74	154.903,74
10.305.0027.2041.0000	MANUTENÇÃO DA VIGILANCIA EPIDEMIOLOGICA E CONT. DE DOENÇAS	0,00	0,00	154.903,74	154.903,74

**PM RIACHO FRIO**

RUA ANTÔNIO MASCARENHAS S/N - CNPJ:01612606/0001-40

Orçamento Programa - Exercício de 2026

Anexo 07

Página 5

Lei: 175, Data: 22/12/2025

**PROGRAMA DE TRABALHO DO GOVERNO
 DEMONSTRATIVO DE FUNÇÕES, SUBFUNÇÕES E PROGRAMAS
 POR PROJETOS, ATIVIDADES E OPERAÇÕES ESPECIAIS**

 (Inc.II, § 2º, Art.2º)

Código	Especificação	Operação Especial	Projetos	Atividades	T o t a l
10	Saúde	0,00	159.841,00	8.745.216,77	8.905.057,77
12	Educação	0,00	9.179.001,21	30.328.456,38	39.507.457,59
12	361 Ensino Fundamental	0,00	8.262.467,50	21.720.600,89	29.983.068,39
12	361 0002 GESTÃO ADMINISTRATIVA	0,00	0,00	1.283.700,00	1.283.700,00
12.361.0002.2052.0000	MANUTENÇÃO DE OUTROS RECURSOS DA EDUCAÇÃO	0,00	0,00	1.283.700,00	1.283.700,00
12	361 0028 GESTÃO E EXPANSÃO DO ENSINO FUNDAMENTAL	0,00	5.753.558,80	20.436.900,89	26.190.459,69
12.361.0028.1030.0000	AQUISIÇÃO DE VEÍCULOS ESCOLARES	0,00	223.676,79	0,00	223.676,79
12.361.0028.1031.0000	CONST. AMPL. E REFORMA DE UNIDADES ESCOLARES	0,00	2.958.845,87	0,00	2.958.845,87
12.361.0028.1033.0000	AQUISIÇÃO DE DESAPROPRIAÇÃO DE IMOVEIS	0,00	38.841,00	0,00	38.841,00
12.361.0028.1036.0000	AQUISIÇÃO DE EQUIPAMENTOS E MATERIAL PERMANENTE	0,00	138.269,28	0,00	138.269,28
12.361.0028.1088.0000	Construção de Complexo Esportivo com Ginásio Poliesportivo em Escola	0,00	2.283.925,86	0,00	2.283.925,86
12.361.0028.1089.0000	REQUALIFICAÇÃO E REFORMA DE UNIDADES ESCOLARES	0,00	110.000,00	0,00	110.000,00
12.361.0028.2042.0000	MANUTENÇÃO DO DEPARTAMENTO ADMINISTRATIVO	0,00	0,00	786.924,76	786.924,76
12.361.0028.2043.0000	MANUTENÇÃO DO DEPARTAMENTO DE ENSINO	0,00	0,00	1.557.455,48	1.557.455,48
12.361.0028.2044.0000	MANUTENÇÃO DE TRANSPORTE	0,00	0,00	288.659,82	288.659,82
12.361.0028.2046.0000	MANUTENÇÃO DO SALARIO EDUCAÇÃO	0,00	0,00	583.082,33	583.082,33
12.361.0028.2047.0000	MANUTENÇÃO DO PNAE	0,00	0,00	332.780,25	332.780,25
12.361.0028.2048.0000	MANUTENÇÃO DO PNATE	0,00	0,00	34.802,15	34.802,15
12.361.0028.2051.0000	MANUTENÇÃO DO BRASIL ALFABETIZADO	0,00	0,00	5.847,51	5.847,51
12.361.0028.2052.0000	MANUTENÇÃO DE OUTROS RECURSOS DA EDUCAÇÃO	0,00	0,00	97.762,00	97.762,00
12.361.0028.2053.0000	MANUTENÇÃO DO ENSINO FUNDAMENTAL	0,00	0,00	617,88	617,88
12.361.0028.2054.0000	MANUTENÇÃO DO MAGISTERIO - 70%	0,00	0,00	14.032.402,78	14.032.402,78
12.361.0028.2055.0000	MANUTENÇÃO DO ADMINISTRATIVO - 30%	0,00	0,00	2.653.125,63	2.653.125,63
12.361.0028.2104.0000	MANUTENÇÃO DO PROETE - Programa Estadual de Transporte Escolar	0,00	0,00	63.440,30	63.440,30
12	361 0030 GESTÃO E EXPANSÃO DO ENSINO INFANTIL	0,00	2.508.908,70	0,00	2.508.908,70
12.361.0030.1031.0000	CONST. AMPL. E REFORMA DE UNIDADES ESCOLARES	0,00	2.231.900,00	0,00	2.231.900,00
12.361.0030.1089.0000	REQUALIFICAÇÃO E REFORMA DE UNIDADES ESCOLARES	0,00	277.008,70	0,00	277.008,70
12	362 Ensino Médio	0,00	0,00	188.185,26	188.185,26
12	362 0029 GESTÃO E EXPANSÃO DO ENSINO MEDIO	0,00	0,00	188.185,26	188.185,26
12.362.0029.2053.0000	MANUTENÇÃO DO ENSINO FUNDAMENTAL	0,00	0,00	188.185,26	188.185,26
12	365 Educação Infantil	0,00	916.533,71	8.025.096,55	8.941.630,26
12	365 0030 GESTÃO E EXPANSÃO DO ENSINO INFANTIL	0,00	916.533,71	8.025.096,55	8.941.630,26
12.365.0030.1034.0000	CONST. AMPL. E REFORMA DE CRECHES	0,00	392.811,85	0,00	392.811,85
12.365.0030.1035.0000	MODERNIZAÇÃO DE CRECHES	0,00	1.285,11	0,00	1.285,11
12.365.0030.1039.0000	CONST. AMPL. E REFORMA DE UNIDADES DO ENSINO INFANTIL	0,00	522.436,75	0,00	522.436,75
12.365.0030.2045.0000	MANUTENÇÃO DO ENSINO INFANTIL	0,00	0,00	152.336,48	152.336,48
12.365.0030.2056.0000	MANUTENÇÃO DO MAGISTERIO DO ENSINO INFANTIL - 70%	0,00	0,00	6.086.994,52	6.086.994,52
12.365.0030.2057.0000	MANUTENÇÃO DO ADMINISTRATIVO ENSINO INFANTIL - 30%	0,00	0,00	1.743.817,27	1.743.817,27
12.365.0030.2101.0000	IMPLANTAÇÃO DA BRINQUEDOTECA MUNICIPAL	0,00	0,00	41.948,28	41.948,28
12	366 Educação de Jovens e Adultos	0,00	0,00	339.960,09	339.960,09
12	366 0031 ERRADICAÇÃO DO ANALFABETISMO	0,00	0,00	339.960,09	339.960,09
12.366.0031.2058.0000	MANUTENÇÃO DO EJA - 70%	0,00	0,00	318.336,79	318.336,79
12.366.0031.2059.0000	MANUTENÇÃO DO EJA - 30%	0,00	0,00	21.623,30	21.623,30
12	367 Educação Especial	0,00	0,00	54.613,59	54.613,59



PM RIACHO FRIO

RUA ANTÔNIO MASCARENHAS S/N - CNPJ:01612606/0001-40

Orçamento Programa - Exercício de 2026

Anexo 07

Página 6

Lei: 175, Data: 22/12/2025

**PROGRAMA DE TRABALHO DO GOVERNO
DEMONSTRATIVO DE FUNÇÕES, SUBFUNÇÕES E PROGRAMAS
POR PROJETOS, ATIVIDADES E OPERAÇÕES ESPECIAIS**

(Inc.II, § 2º, Art.2º)

Código	Especificação	Operação Especial	Projetos	Atividades	Total
12	Educação	0,00	9.179.001,21	30.328.456,38	39.507.457,59
12	367 Educação Especial	0,00	0,00	54.613,59	54.613,59
12	367 0032 PROG. DE ATENDIMENTO A PORT. DE NEC. ESPECIAIS	0,00	0,00	54.613,59	54.613,59
12.367.0032.2060.0000	MANUTENÇÃO DO MAGISTERIO DO ENSINO ESPECIAL - 70%	0,00	0,00	20.995,05	20.995,05
12.367.0032.2061.0000	MANUTENÇÃO DO ADMINISTRATIVO DO ENSINO ESPECIAL - 30%	0,00	0,00	33.618,54	33.618,54
13	Cultura	0,00	0,00	230.758,08	230.758,08
13	392 Difusão Cultural	0,00	0,00	230.758,08	230.758,08
13	392 0033 SUPERVISÃO E COORDENAÇÃO GERAL	0,00	0,00	230.758,08	230.758,08
13.392.0033.2063.0000	MANUTENÇÃO DO DEP. DE PROMOÇÃO DE EVENTOS CULTURAIS	0,00	0,00	49.841,18	49.841,18
13.392.0033.2102.0000	SEMANA CULTURAL DE RIACHO FRIO	0,00	0,00	34.956,90	34.956,90
13.392.0033.2106.0000	APOIO AO DESENVOLVIMENTO CULTURAL E ARTÍSTICO MUNICIPAL	0,00	0,00	145.960,00	145.960,00
14	Direitos da Cidadania	0,00	116.797,47	0,00	116.797,47
14	512 Saneamento Básico Urbano	0,00	116.797,47	0,00	116.797,47
14	512 0013 ABASTECIMENTO E DISTRIBUIÇÃO D'AGUA	0,00	93.218,40	0,00	93.218,40
14.512.0013.1066.0000	CONSTRUÇÃO E AMPL. DA REDE ABASTECIMENTO D'AGUA	0,00	93.218,40	0,00	93.218,40
14	512 0054 SANEAMENTO GERAL	0,00	23.579,07	0,00	23.579,07
14.512.0054.1067.0000	CONSTRUÇÃO E RECUPERAÇÃO DO ATERRO SANITARIO	0,00	23.579,07	0,00	23.579,07
15	Urbanismo	0,00	808.176,79	4.214.477,17	5.022.653,96
15	122 Administração Geral	0,00	1.992,54	212.246,03	214.238,57
15	122 0002 GESTÃO ADMINISTRATIVA	0,00	1.992,54	212.246,03	214.238,57
15.122.0002.1049.0000	MODERNIZAÇÃO DA SECRETARIA DE OBRAS	0,00	1.992,54	0,00	1.992,54
15.122.0002.2086.0000	MANUTENÇÃO DO DEPARTAMENTO ADMINISTRATIVO	0,00	0,00	66.449,02	66.449,02
15.122.0002.2088.0000	MANUTENÇÃO DO DEPARTAMENTO DE OFICINA	0,00	0,00	145.797,01	145.797,01
15	451 Infra-Estrutura Urbana	0,00	252.435,36	0,00	252.435,36
15	451 0044 PLANEJAMENTO URBANO	0,00	17.105,57	0,00	17.105,57
15.451.0044.1050.0000	AQUISIÇÃO DE IMOVEIS E DESAPROPRIAÇÕES	0,00	17.105,57	0,00	17.105,57
15	451 0045 URBANISMO	0,00	235.329,79	0,00	235.329,79
15.451.0045.1052.0000	CONSTRUÇÃO E RECUPERAÇÃO DE CALÇAMENTOS	0,00	90.750,00	0,00	90.750,00
15.451.0045.1054.0000	PAVIMENTAÇÃO DE VIAS E OUTROS LOGRADOUROS PUBLICOS	0,00	144.579,79	0,00	144.579,79
15	452 Serviços Urbanos	0,00	553.748,89	4.002.231,14	4.555.980,03
15	452 0002 GESTÃO ADMINISTRATIVA	0,00	1.328,36	4.002.231,14	4.003.559,50
15.452.0002.1055.0000	MODERNIZAÇÃO DE SERVIÇOS URBANOS E RURAL	0,00	1.328,36	0,00	1.328,36
15.452.0002.2087.0000	MANUTENÇÃO DO DEPARTAMENTO DE SERVIÇOS URBANOS E RURAL	0,00	0,00	4.002.231,14	4.002.231,14
15	452 0046 SERVIÇOS FUNERARIOS	0,00	7.835,71	0,00	7.835,71
15.452.0046.1056.0000	CONST. AMPL. E REFORMAS DE CEMITERIOS	0,00	7.835,71	0,00	7.835,71

**PM RIACHO FRIO**

RUA ANTÔNIO MASCARENHAS S/N - CNPJ:01612606/0001-40

Orçamento Programa - Exercício de 2026

Anexo 07

Página 7

Lei: 175, Data: 22/12/2025

**PROGRAMA DE TRABALHO DO GOVERNO
 DEMONSTRATIVO DE FUNÇÕES, SUBFUNÇÕES E PROGRAMAS
 POR PROJETOS, ATIVIDADES E OPERAÇÕES ESPECIAIS**

(Inc.II, § 2º, Art.2º)

Código	Especificação	Operação Especial	Projetos	Atividades	Total
15	Urbanismo	0,00	808.176,79	4.214.477,17	5.022.653,96
15	452 Serviços Urbanos	0,00	553.748,89	4.002.231,14	4.555.980,03
15	452 0047 PARQUES, PRAÇAS, JARDINS E OUTROS LOGRADOUROS	0,00	115.170,00	0,00	115.170,00
15.452.0047.1057.0000	CONST. AMPL. E REFORMA DE PRAÇAS E OUTR. LOG	0,00	84.700,00	0,00	84.700,00
15.452.0047.1085.0000	CONSTRUÇÃO DO PORTAL DA CIDADE	0,00	30.470,00	0,00	30.470,00
15	452 0048 PONTES, BUEIROS E BREJOS	0,00	429.414,82	0,00	429.414,82
15.452.0048.1058.0000	CONST. REST. DESOBST. PONTES, BUEIROS E BREJOS	0,00	429.414,82	0,00	429.414,82
17	Saneamento	0,00	155.063,86	77.738,99	232.802,85
17	511 Saneamento Básico Rural	0,00	85.140,17	0,00	85.140,17
17	511 0013 ABASTECIMENTO E DISTRIBUIÇÃO D'ÁGUA	0,00	61.870,50	0,00	61.870,50
17.511.0013.1084.0000	CONSTRUÇÃO, AMPLIAÇÃO E MANUTENÇÃO DA REDE DE ABASTECIMENTO D'ÁGUA NA ZONA RURAL	0,00	61.870,50	0,00	61.870,50
17	511 0052 INFRA-ESTRUTURA BÁSICA	0,00	23.269,67	0,00	23.269,67
17.511.0052.1064.0000	CONST. E RECUPERAÇÃO DE POÇOS, CHAFARIZES E LAVANDERIA	0,00	23.269,67	0,00	23.269,67
17	512 Saneamento Básico Urbano	0,00	58.948,99	77.738,99	136.687,98
17	512 0013 ABASTECIMENTO E DISTRIBUIÇÃO D'ÁGUA	0,00	0,00	77.738,99	77.738,99
17.512.0013.2098.0000	IMPLANTAÇÃO E MANUTENÇÃO DE SELOS	0,00	0,00	77.738,99	77.738,99
17	512 0055 SISTEMA DE ESGOTO, GALERIAS E CANAIS DE DRENAGEM	0,00	58.948,99	0,00	58.948,99
17.512.0055.1068.0000	CONST. RECUP. DE ESGOTOS, GALERIAS E CANAIS DE DRENAGEM	0,00	58.948,99	0,00	58.948,99
17	751 Conservação de Energia	0,00	10.974,70	0,00	10.974,70
17	751 0052 INFRA-ESTRUTURA BÁSICA	0,00	10.974,70	0,00	10.974,70
17.751.0052.1083.0000	INSTALAR E EQUIPAR POÇOS ARTESIANOS COM SISTEMA DE ENERGIA SOLAR FOTOVOLTÁICO	0,00	10.974,70	0,00	10.974,70
18	Gestão Ambiental	0,00	48.728,75	87.065,29	135.794,04
18	122 Administração Geral	0,00	23.579,79	52.874,58	76.454,37
18	122 0002 GESTÃO ADMINISTRATIVA	0,00	23.579,79	52.874,58	76.454,37
18.122.0002.1078.0000	CONST. E REFORMA DA SECRETARIA DO MEIO AMBIENTE	0,00	23.579,79	0,00	23.579,79
18.122.0002.2091.0000	MANUTENÇÃO DO DEPARTAMENTO ADMINISTRATIVO	0,00	0,00	52.874,58	52.874,58
18	541 Preservação e Conservação Ambiental	0,00	0,00	34.190,71	34.190,71
18	541 0047 PARQUES, PRAÇAS, JARDINS E OUTROS LOGRADOUROS	0,00	0,00	34.190,71	34.190,71
18.541.0047.2092.0000	PRESERVAÇÃO AMBIENTAL DOS PARQUES PÚBLICOS	0,00	0,00	34.190,71	34.190,71
18	542 Controle Ambiental	0,00	1.569,17	0,00	1.569,17
18	542 0066 PROTEÇÃO AO MEIO AMBIENTE	0,00	1.569,17	0,00	1.569,17
18.542.0066.1063.0000	MODERNIZAÇÃO DE SECRETARIA DO MEIO AMBIENTE	0,00	1.569,17	0,00	1.569,17
18	543 Recuperação de Áreas Degradadas	0,00	23.579,79	0,00	23.579,79



PM RIACHO FRIO

RUA ANTÔNIO MASCARENHAS S/N - CNPJ:01612606/0001-40

Orçamento Programa - Exercício de 2026

Anexo 07

Página 8

Lei: 175, Data: 22/12/2025

**PROGRAMA DE TRABALHO DO GOVERNO
DEMONSTRATIVO DE FUNÇÕES, SUBFUNÇÕES E PROGRAMAS
POR PROJETOS, ATIVIDADES E OPERAÇÕES ESPECIAIS**

(Inc.II, § 2º, Art.2º)

Código	Especificação	Operação Especial	Projetos	Atividades	Total
18	Gestão Ambiental	0,00	48.728,75	87.065,29	135.794,04
18	543 Recuperação de Áreas Degradadas	0,00	23.579,79	0,00	23.579,79
18	543 0066 PROTEÇÃO AO MEIO AMBIENTE	0,00	23.579,79	0,00	23.579,79
18.543.0066.1062.0000	RECUPERAÇÃO DE DESESSOREAMENTO E BARREIROS	0,00	23.579,79	0,00	23.579,79
20	Agricultura	0,00	63.262,53	265.062,92	328.325,45
20	122 Administração Geral	0,00	22.681,60	144.862,65	167.544,25
20	122 0002 GESTÃO ADMINISTRATIVA	0,00	22.681,60	144.862,65	167.544,25
20.122.0002.1071.0000	CONST. AMPL. E REFORMA DA SEC. DE DESENVOLVIMENTO RURAL	0,00	21.386,90	0,00	21.386,90
20.122.0002.1072.0000	MODERNIZAÇÃO DA SECRETARIA DE DESENVOLVIMENTO RURAL	0,00	1.294,70	0,00	1.294,70
20.122.0002.2093.0000	MANUTENÇÃO DO DEPARTAMENTO ADMINISTRATIVO	0,00	0,00	144.862,65	144.862,65
20	605 Abastecimento	0,00	21.386,90	41.915,17	63.302,07
20	605 0060 POLITICA AGRICOLA	0,00	21.386,90	0,00	21.386,90
20.605.0060.1073.0000	IMPLANTAÇÃO DE HORTAS COMUNITÁRIAS	0,00	21.386,90	0,00	21.386,90
20	605 0064 POLITICA AGROPECUARIA	0,00	0,00	41.915,17	41.915,17
20.605.0064.2097.0000	MANUTENÇÃO DE MERCADOS, FEIRAS E MATADOUROS	0,00	0,00	41.915,17	41.915,17
20	606 Extensão Rural	0,00	19.194,03	0,00	19.194,03
20	606 0065 MECANIZAÇÃO AGRICOLA	0,00	19.194,03	0,00	19.194,03
20.606.0065.1075.0000	AQUISIÇÃO DE TRATOR E IMPL. AGRICOLAS	0,00	19.194,03	0,00	19.194,03
20	608 Promoção da Produção Agropecuária	0,00	0,00	78.285,10	78.285,10
20	608 0060 POLITICA AGRICOLA	0,00	0,00	53.526,18	53.526,18
20.608.0060.2094.0000	MANUTENÇÃO DO DEPARTAMENTO DE ASSISTENCIA E AGRICULTURA	0,00	0,00	53.526,18	53.526,18
20	608 0061 SEMENTES E MUDAS	0,00	0,00	14.147,94	14.147,94
20.608.0061.2095.0000	MANUT. DO PROGRAMA DE DISTRIBUIÇÃO DE SEMENTES E MUDAS	0,00	0,00	14.147,94	14.147,94
20	608 0062 PRODUÇÃO E FOMENTO	0,00	0,00	10.610,98	10.610,98
20.608.0062.2096.0000	MANUTENÇÃO DO INCENTIVO A PECUARIA	0,00	0,00	10.610,98	10.610,98
24	Comunicações	0,00	0,00	31.197,01	31.197,01
24	751 Conservação de Energia	0,00	0,00	31.197,01	31.197,01
24	751 0056 CONTROLE DA UTILIZAÇÃO DA ENERGIA	0,00	0,00	31.197,01	31.197,01
24.751.0056.2090.0000	MANUTENÇÃO DO DEPARTAMENTO DE ELETRIFICAÇÃO	0,00	0,00	31.197,01	31.197,01
25	Energia	0,00	363.000,00	0,00	363.000,00
25	122 Administração Geral	0,00	363.000,00	0,00	363.000,00

**PM RIACHO FRIO**

RUA ANTÔNIO MASCARENHAS S/N - CNPJ:01612606/0001-40

Orçamento Programa - Exercício de 2026

Anexo 07

Página 9

Lei: 175, Data: 22/12/2025

**PROGRAMA DE TRABALHO DO GOVERNO
 DEMONSTRATIVO DE FUNÇÕES, SUBFUNÇÕES E PROGRAMAS
 POR PROJETOS, ATIVIDADES E OPERAÇÕES ESPECIAIS**

(Inc.II, § 2º, Art.2º)

Código	Especificação	Operação Especial	Projetos	Atividades	Total
25	Energia	0,00	363.000,00	0,00	363.000,00
25	122 Administração Geral	0,00	363.000,00	0,00	363.000,00
25	122 0002 GESTÃO ADMINISTRATIVA	0,00	363.000,00	0,00	363.000,00
25.122.0002.1087.0000	IMPLANTAÇÃO DE MINI USINA C/ SISTEMA DE ENERGIA FOTOVOLTAICO P/ SUPRIR A PREFEITURA E DEMAIS PRÉDIOS PÚBLICOS MUNICIPAIS	0,00	363.000,00	0,00	363.000,00
26	Transporte	0,00	911.112,88	841.433,27	1.752.546,15
26	782 Transporte Rodoviário	0,00	911.112,88	841.433,27	1.752.546,15
26	782 0052 INFRA-ESTRUTURA BASICA	0,00	76.377,88	0,00	76.377,88
26.782.0052.1070.0000	CONSTRUÇÃO DE PASSAGEM MOLHADA	0,00	76.377,88	0,00	76.377,88
26	782 0057 SERVIÇOS DE TRANSPORTES RODOVIARIOS	0,00	834.735,00	0,00	834.735,00
26.782.0057.1069.0000	CONST. E RECUP. DE ESTRADAS VICINAIS E RODOVIAS	0,00	834.735,00	0,00	834.735,00
26	782 0059 EXPANSÃO E MELHORIA DA REDE RODOVIARIA	0,00	0,00	841.433,27	841.433,27
26.782.0059.2089.0000	MANUTENÇÃO DO DEPARTAMENTO DE ESTRADAS E RODAGENS	0,00	0,00	841.433,27	841.433,27
27	Desporto e Lazer	0,00	164.780,00	57.622,14	222.402,14
27	695 Turismo	0,00	22.000,00	30.881,31	52.881,31
27	695 0034 PROMOÇÃO DO TURISMO	0,00	22.000,00	30.881,31	52.881,31
27.695.0034.1079.0000	CONSTRUÇÃO DO PARQUE DE VAQUEJADA	0,00	22.000,00	0,00	22.000,00
27.695.0034.2065.0000	MANUTENÇÃO DO DESENVOLVIMENTO TURISTICO	0,00	0,00	30.881,31	30.881,31
27	812 Desporto Comunitário	0,00	58.080,00	12.493,19	70.573,19
27	812 0035 DESPORTO AMADOR	0,00	0,00	12.493,19	12.493,19
27.812.0035.2064.0000	MANUTENÇÃO DO DEPARTAMENTO DE ESPORTES	0,00	0,00	12.493,19	12.493,19
27	812 0045 URBANISMO	0,00	58.080,00	0,00	58.080,00
27.812.0045.1081.0000	REQUALIFICAÇÃO E REFORMA DO ESTÁDIO MUNICIPAL	0,00	58.080,00	0,00	58.080,00
27	813 Lazer	0,00	84.700,00	14.247,64	98.947,64
27	813 0036 RECREAÇÃO E LAZER	0,00	84.700,00	14.247,64	98.947,64
27.813.0036.1077.0000	CONSTRUÇÃO, AMPL E RECUPERAÇÃO DE GINASIO POLIESPORTIVO E DE QUADRAS ESPORTIVAS	0,00	84.700,00	0,00	84.700,00
27.813.0036.2066.0000	MANUTENÇÃO DO DEPARTAMENTO DE LAZER	0,00	0,00	14.247,64	14.247,64
28	Encargos Especiais	537.609,89	0,00	0,00	537.609,89
28	843 Serviço da Dívida Interna	330.457,89	0,00	0,00	330.457,89
28	843 0020 DIVIDA PUBLICA INTERNA	330.457,89	0,00	0,00	330.457,89
28.843.0020.0001.0000	AMORTIZAÇÃO DA DÍVIDA INTERNA	330.457,89	0,00	0,00	330.457,89
28	846 Outros Encargos Especiais	207.152,00	0,00	0,00	207.152,00
28	846 0021 CONTRIBUIÇÃO PARA O PASEP	207.152,00	0,00	0,00	207.152,00
28.846.0021.0002.0000	ENCARGOS PARA O PASEP	207.152,00	0,00	0,00	207.152,00



PM RIACHO FRIO

RUA ANTÔNIO MASCARENHAS S/N - CNPJ:01612606/0001-40

Orçamento Programa - Exercício de 2026

Anexo 07

Página 10

Lei: 175, Data: 22/12/2025

**PROGRAMA DE TRABALHO DO GOVERNO
 DEMONSTRATIVO DE FUNÇÕES, SUBFUNÇÕES E PROGRAMAS
 POR PROJETOS, ATIVIDADES E OPERAÇÕES ESPECIAIS**
 (Inc.II, § 2º, Art.2º)

Código	Especificação	Operação Especial	Projetos	Atividades	Total
28	Encargos Especiais	537.609,89	0,00	0,00	537.609,89
28	846 Outros Encargos Especiais	207.152,00	0,00	0,00	207.152,00
99	Reserva de Contingência	282.669,27	0,00	0,00	282.669,27
99	999 Reserva de Contingência	282.669,27	0,00	0,00	282.669,27
99	999 0022 RESERVA DE CONTINGENCIA	282.669,27	0,00	0,00	282.669,27
99.999.0022.9027.0000	RESERVA DE CONTINGÊNCIA	282.669,27	0,00	0,00	282.669,27
TOTAL		824.745,88	13.362.287,68	54.812.966,44	69.000.000,00

JABES LUSTOSA
 NOGUEIRA
 JUNIOR:75104563391

Assinado de forma
 digital por JABES
 LUSTOSA NOGUEIRA
 JUNIOR:75104563391

JABES LUSTOSA NOGUEIRA JUNIOR
 PREFEITO MUNICIPAL
 751.045.633-91

PETRONILIO ALVES
 DE SANTANA
 NETO:0072125136

6

Assinado de forma
 digital por
 PETRONILIO ALVES DE
 SANTANA
 NETO:00721251366
 PETRONÍLIO ALVES DE SANTANA NETO
 CONTADOR CRC 12.135/O-7
 007.212.513-66

**PM RIACHO FRIO**

RUA ANTÔNIO MASCARENHAS S/N - CNPJ:01612606/0001-40

Orçamento Programa - Exercício de 2026

Anexo 08

Página 1

Lei: 175, Data: 22/12/2025

**DESPESA POR FUNÇÃO, SUBFUNÇÃO E PROGRAMAS
CONFORME O VÍNCULO COM OS RECURSOS**

(Inc.II, § 2º, Art.2º)

Código	Especificação	Ordinário	Vinculado	Adm. Indireta	Total
01	Legislativa	1.800.000,00			1.800.000,00
01 031	Ação Legislativa	1.800.000,00			1.800.000,00
01 031 0001	PROCESSO LEGISLATIVO	1.800.000,00			1.800.000,00
04	Administração	4.186.468,28	3.680.916,49		7.867.384,77
04 121	Planejamento e Orçamento	191.478,89			191.478,89
04 121 0002	GESTÃO ADMINISTRATIVA	191.478,89			191.478,89
04 122	Administração Geral	3.121.357,94	3.455.589,53		6.576.947,47
04 122 0002	GESTÃO ADMINISTRATIVA	2.094.827,70	1.448.447,35		3.543.275,05
04 122 0003	ASSISTENCIA MILITAR	5.070,14			5.070,14
04 122 0004	IMPRESA E RELAÇÕES PÚBLICAS	48.615,68			48.615,68
04 122 0006	ASSISTENCIA JURIDICA	72.726,52			72.726,52
04 122 0007	POLITICA DE PESSOAL	53.424,16			53.424,16
04 122 0008	ADMINISTRAÇÃO DE ALMOX. E PATRIMONIO	437.206,88	5.142,18		442.349,06
04 122 0009	INFORMATICA	10.648,93			10.648,93
04 122 0010	ADMINISTRAÇÃO GERAL	18.100,76			18.100,76
04 122 0011	ENCARGO JUDICIARIO	380.737,17	2.002.000,00		2.382.737,17
04 123	Administração Financeira	559.701,56			559.701,56
04 123 0023	ADMINISTRAÇÃO FINANCEIRA	501.690,95			501.690,95
04 123 0025	ADMINISTRAÇÃO TRIBUTARIA	58.010,61			58.010,61
04 124	Controle Interno	19.172,43			19.172,43
04 124 0005	FISCALIZAÇÃO E CONTROLE	19.172,43			19.172,43
04 181	Policimento	105.077,42			105.077,42
04 181 0012	POLICIAMENTO MILITAR	86.213,60			86.213,60
04 181 0016	INATIVOS E PENSIONISTAS	18.863,82			18.863,82
04 271	Previdência Básica	28.763,42			28.763,42
04 271 0016	INATIVOS E PENSIONISTAS	23.579,78			23.579,78
04 271 0017	ADMINISTRAÇÃO PREVIDENCIARIA	5.183,64			5.183,64
04 721	Comunicações Postais	35.318,03			35.318,03
04 721 0018	SERVIÇOS POSTAIS CONVENCIONAIS	35.318,03			35.318,03
04 722	Telecomunicações	28.207,42			28.207,42
04 722 0014	TELEFONIA E TELECOMUNICAÇÕES	19.229,58			19.229,58
04 722 0019	RADIODIFUSÃO	8.977,84			8.977,84
04 752	Energia Elétrica	44.431,52	225.326,96		269.758,48
04 752 0015	CONTROLE DA UTILIZAÇÃO DE ENERGIA	44.431,52	225.326,96		269.758,48
04 843	Serviço da Dívida Interna	19.109,03			19.109,03
04 843 0020	DIVIDA PUBLICA INTERNA	19.109,03			19.109,03
04 846	Outros Encargos Especiais	33.850,62			33.850,62
04 846 0010	ADMINISTRAÇÃO GERAL	29.383,90			29.383,90
04 846 0021	CONTRIBUIÇÃO PARA O PASEP	4.466,72			4.466,72
08	Assistência Social	620.946,89	1.042.596,67		1.663.543,56
08 122	Administração Geral		4.142,89		4.142,89
08 122 0067	ASSISTENCIA SOCIAL GERAL		4.142,89		4.142,89
08 241	Assistência à Pessoa Idosa		38.180,67		38.180,67
08 241 0038	ATENÇÃO BASICA AO IDOSO		38.180,67		38.180,67
08 242	Assistência à Pessoa com Deficiência		5.345,71		5.345,71
08 242 0039	ATENÇÃO AO PORTADOR DE DEFICIENCIA		5.345,71		5.345,71
08 243	Assistência à Criança e ao Adolescente	59.577,76	41.926,13		101.503,89
08 243 0040	EXTENSÃO UNIVERSITARIA	1.431,94			1.431,94



PM RIACHO FRIO

RUA ANTÔNIO MASCARENHAS S/N - CNPJ:01612606/0001-40

Orçamento Programa - Exercício de 2026

Anexo 08

Página 2

Lei: 175, Data: 22/12/2025

**DESPESA POR FUNÇÃO, SUBFUNÇÃO E PROGRAMAS
CONFORME O VÍNCULO COM OS RECURSOS**

(Inc.II, § 2º, Art.2º)

Código	Especificação	Ordinário	Vinculado	Adm. Indireta	Total
08 243 0041	AÇÕES DE PROTEÇÃO A CRIANÇA E ADOLESCENTE	58.145,82	41.926,13		100.071,95
08 244	Assistência Comunitária	561.369,13	953.001,27		1.514.370,40
08 244 0037	AÇÃO COMUNITARIA SOCIAL	385.262,49	233.046,00		618.308,49
08 244 0042	AÇÃO COMUNITARIA GERAL	176.106,64	719.955,27		896.061,91
10	Saúde		8.905.057,77		8.905.057,77
10 122	Administração Geral		12.200,00		12.200,00
10 122 0027	PROGRAMA ESPECIAL DE SAÚDE		12.200,00		12.200,00
10 301	Atenção Básica		6.583.261,36		6.583.261,36
10 301 0026	GESTÃO E EXPANSÃO DA SECRETARIA DO SIST. DE SAUDE		4.171.110,30		4.171.110,30
10 301 0027	PROGRAMA ESPECIAL DE SAÚDE		2.412.151,06		2.412.151,06
10 302	Assistência Hospitalar e Ambulatorial		1.908.981,78		1.908.981,78
10 302 0027	PROGRAMA ESPECIAL DE SAÚDE		1.908.981,78		1.908.981,78
10 304	Vigilância Sanitária		245.710,89		245.710,89
10 304 0027	PROGRAMA ESPECIAL DE SAÚDE		245.710,89		245.710,89
10 305	Vigilância Epidemiológica		154.903,74		154.903,74
10 305 0027	PROGRAMA ESPECIAL DE SAÚDE		154.903,74		154.903,74
12	Educação	0,00	39.507.457,59		39.507.457,59
12 361	Ensino Fundamental	0,00	29.983.068,39		29.983.068,39
12 361 0002	GESTÃO ADMINISTRATIVA		1.283.700,00		1.283.700,00
12 361 0028	GESTÃO E EXPANSÃO DO ENSINO FUNDAMENTAL	0,00	26.190.459,69		26.190.459,69
12 361 0030	GESTÃO E EXPANSÃO DO ENSINO INFANTIL		2.508.908,70		2.508.908,70
12 362	Ensino Médio		188.185,26		188.185,26
12 362 0029	GESTÃO E EXPANSÃO DO ENSINO MEDIO		188.185,26		188.185,26
12 365	Educação Infantil		8.941.630,26		8.941.630,26
12 365 0030	GESTÃO E EXPANSÃO DO ENSINO INFANTIL		8.941.630,26		8.941.630,26
12 366	Educação de Jovens e Adultos		339.960,09		339.960,09
12 366 0031	ERRADICAÇÃO DO ANALFABETISMO		339.960,09		339.960,09
12 367	Educação Especial		54.613,59		54.613,59
12 367 0032	PROG. DE ATENDIMENTO A PORT. DE NEC. ESPECIAIS		54.613,59		54.613,59
13	Cultura	84.798,08	145.960,00		230.758,08
13 392	Difusão Cultural	84.798,08	145.960,00		230.758,08
13 392 0033	SUPERVISÃO E COORDENAÇÃO GERAL	84.798,08	145.960,00		230.758,08
14	Direitos da Cidadania	25.894,00	90.903,47		116.797,47
14 512	Saneamento Básico Urbano	25.894,00	90.903,47		116.797,47
14 512 0013	ABASTECIMENTO E DISTRIBUIÇÃO D'AGUA	25.894,00	67.324,40		93.218,40
14 512 0054	SANEAMENTO GERAL		23.579,07		23.579,07
15	Urbanismo	4.726.883,14	295.770,82		5.022.653,96
15 122	Administração Geral	214.238,57			214.238,57
15 122 0002	GESTÃO ADMINISTRATIVA	214.238,57			214.238,57
15 451	Infra-Estrutura Urbana	40.685,36	211.750,00		252.435,36
15 451 0044	PLANEJAMENTO URBANO	17.105,57			17.105,57
15 451 0045	URBANISMO	23.579,79	211.750,00		235.329,79
15 452	Serviços Urbanos	4.471.959,21	84.020,82		4.555.980,03

**PM RIACHO FRIO**

RUA ANTÔNIO MASCARENHAS S/N - CNPJ:01612606/0001-40

Orçamento Programa - Exercício de 2026

Anexo 08

Página 3

Lei: 175, Data: 22/12/2025

**DESPESA POR FUNÇÃO, SUBFUNÇÃO E PROGRAMAS
CONFORME O VÍNCULO COM OS RECURSOS**

(Inc.II, § 2º, Art.2º)

Código	Especificação	Ordinário	Vinculado	Adm. Indireta	Total
15 452 0002	GESTÃO ADMINISTRATIVA	4.003.559,50			4.003.559,50
15 452 0046	SERVIÇOS FUNERARIOS	7.835,71			7.835,71
15 452 0047	PARQUES, PRAÇAS, JARDINS E OUTROS LOGRADOUROS	54.670,00	60.500,00		115.170,00
15 452 0048	PONTES, BUEIROS E BREJOS	405.894,00	23.520,82		429.414,82
17	Saneamento	90.685,99	142.116,86		232.802,85
17 511	Saneamento Básico Rural	12.947,00	72.193,17		85.140,17
17 511 0013	ABASTECIMENTO E DISTRIBUIÇÃO D'AGUA		61.870,50		61.870,50
17 511 0052	INFRA-ESTRATURA BASICA	12.947,00	10.322,67		23.269,67
17 512	Saneamento Básico Urbano	77.738,99	58.948,99		136.687,98
17 512 0013	ABASTECIMENTO E DISTRIBUIÇÃO D'AGUA	77.738,99			77.738,99
17 512 0055	SISTEMA DE ESGOTO, GALERIAS E CANAIS DE DRENAGEM		58.948,99		58.948,99
17 751	Conservação de Energia		10.974,70		10.974,70
17 751 0052	INFRA-ESTRATURA BASICA		10.974,70		10.974,70
18	Gestão Ambiental	135.794,04			135.794,04
18 122	Administração Geral	76.454,37			76.454,37
18 122 0002	GESTÃO ADMINISTRATIVA	76.454,37			76.454,37
18 541	Preservação e Conservação Ambiental	34.190,71			34.190,71
18 541 0047	PARQUES, PRAÇAS, JARDINS E OUTROS LOGRADOUROS	34.190,71			34.190,71
18 542	Controle Ambiental	1.569,17			1.569,17
18 542 0066	PROTEÇÃO AO MEIO AMBIENTE	1.569,17			1.569,17
18 543	Recuperação de Áreas Degradadas	23.579,79			23.579,79
18 543 0066	PROTEÇÃO AO MEIO AMBIENTE	23.579,79			23.579,79
20	Agricultura	328.325,45			328.325,45
20 122	Administração Geral	167.544,25			167.544,25
20 122 0002	GESTÃO ADMINISTRATIVA	167.544,25			167.544,25
20 605	Abastecimento	63.302,07			63.302,07
20 605 0060	POLITICA AGRICOLA	21.386,90			21.386,90
20 605 0064	POLITICA AGROPECUARIA	41.915,17			41.915,17
20 606	Extensão Rural	19.194,03			19.194,03
20 606 0065	MECANIZAÇÃO AGRICOLA	19.194,03			19.194,03
20 608	Promoção da Produção Agropecuária	78.285,10			78.285,10
20 608 0060	POLITICA AGRICOLA	53.526,18			53.526,18
20 608 0061	SEMENTES E MUDAS	14.147,94			14.147,94
20 608 0062	PRODUÇÃO E FOMENTO	10.610,98			10.610,98
24	Comunicações	15.769,51	15.427,50		31.197,01
24 751	Conservação de Energia	15.769,51	15.427,50		31.197,01
24 751 0056	CONTROLE DA UTILIZAÇÃO DA ENERGIA	15.769,51	15.427,50		31.197,01
25	Energia		363.000,00		363.000,00
25 122	Administração Geral		363.000,00		363.000,00
25 122 0002	GESTÃO ADMINISTRATIVA		363.000,00		363.000,00
26	Transporte	840.223,27	912.322,88		1.752.546,15
26 782	Transporte Rodoviário	840.223,27	912.322,88		1.752.546,15
26 782 0052	INFRA-ESTRATURA BASICA		76.377,88		76.377,88



PM RIACHO FRIO

RUA ANTÔNIO MASCARENHAS S/N - CNPJ:01612606/0001-40

Orçamento Programa - Exercício de 2026

Anexo 08

Página 4

Lei: 175, Data: 22/12/2025

**DESPESA POR FUNÇÃO, SUBFUNÇÃO E PROGRAMAS
CONFORME O VÍNCULO COM OS RECURSOS**
(Inc.II, § 2º, Art.2º)

Código	Especificação	Ordinário	Vinculado	Adm. Indireta	Total
26 782 0057	SERVIÇOS DE TRANSPORTES RODOVIARIOS		834.735,00		834.735,00
26 782 0059	EXPANSÃO E MELHORIA DA REDE RODOVIARIA	840.223,27	1.210,00		841.433,27
27	Desporto e Lazer	79.622,14	142.780,00		222.402,14
27 695	Turismo	52.881,31			52.881,31
27 695 0034	PROMOÇÃO DO TURISMO	52.881,31			52.881,31
27 812	Desporto Comunitário	12.493,19	58.080,00		70.573,19
27 812 0035	DESPORTO AMADOR	12.493,19			12.493,19
27 812 0045	URBANISMO		58.080,00		58.080,00
27 813	Lazer	14.247,64	84.700,00		98.947,64
27 813 0036	RECREAÇÃO E LAZER	14.247,64	84.700,00		98.947,64
28	Encargos Especiais	537.609,89			537.609,89
28 843	Serviço da Dívida Interna	330.457,89			330.457,89
28 843 0020	DIVIDA PUBLICA INTERNA	330.457,89			330.457,89
28 846	Outros Encargos Especiais	207.152,00			207.152,00
28 846 0021	CONTRIBUIÇÃO PARA O PASEP	207.152,00			207.152,00
99	Reserva de Contingência	282.669,27			282.669,27
99 999	Reserva de Contingência	282.669,27			282.669,27
99 999 0022	RESERVA DE CONTINGENCIA	282.669,27			282.669,27
TOTAL		13.755.689,95	55.244.310,05	0,00	69.000.000,00

JABES LUSTOSA
NOGUEIRA

JUNIOR:75104563391 JUNIOR:75104563391

JABES LUSTOSA NOGUEIRA JUNIOR
PREFEITO MUNICIPAL
751.045.633-91

Assinado de forma digital
por JABES LUSTOSA
NOGUEIRA

PETRONILIO ALVES
DE SANTANA

NETO:00721251366 NETO:00721251366

PETRONILIO ALVES DE SANTANA NETO
CONTADOR CRC 12.135/O-7
007.212.513-66

Assinado de forma
digital por PETRONILIO
ALVES DE SANTANA

**PM RIACHO FRIO**

RUA ANTÔNIO MASCARENHAS S/N - CNPJ:01612606/0001-40

Orçamento Programa - Exercício de 2026

Anexo 09

Página 1

DEMONSTRATIVO DAS DESPESAS POR ORGÃO E FUNÇÕES DE GOVERNO

(Inc.II, § 2º, Art.2º)

Lei: 175, Data: 22/12/2025

Orgão:			Valor
01 01	CAMARA MUNICIPAL		
Função	01	Legislativa	1.800.000,00
02 01	GABINETE DO PREFEITO		
Função	04	Administração	1.127.863,10
02 02	CONTROLADORIA GERAL		
Função	04	Administração	19.172,43
02 03	ASSESSORIA JURÍDICA DE GOVERNO		
Função	04	Administração	72.726,52
02 04	SECRETARIA MUNICIPAL DE ADMINISTRAÇÃO E PLANEJAMENTO		
Função	04	Administração	6.087.921,16
Função	25	Energia	363.000,00
Função	28	Encargos Especiais	537.609,89
Função	99	Reserva de Contingência	282.669,27
02 05	SECRETARIA MUNICIPAL DE FINANÇAS		
Função	04	Administração	559.701,56
02 06	SECRETARIA MUNICIPAL DE SAÚDE E SANEAMENTO		
Função	10	Saúde	8.905.057,77
02 07	SECRETARIA MUNICIPAL DE EDUCAÇÃO		
Função	12	Educação	39.507.457,59
02 08	SECRETARIA MUNICIPAL DE CULTURA, TURISMO, ESPORTES E LAZER		
Função	13	Cultura	230.758,08
Função	27	Desporto e Lazer	142.322,14
02 09	SECRETARIA MUNICIPAL DE ASSISTÊNCIA SOCIAL		
Função	08	Assistência Social	1.663.543,56
02 10	SEC. MUNIC. DE OBRAS, SERVIÇOS URBANOS E INFRA-ESTRUTURA		
Função	14	Direitos da Cidadania	116.797,47
Função	15	Urbanismo	5.022.653,96
Função	17	Saneamento	155.063,86
Função	18	Gestão Ambiental	23.579,79
Função	24	Comunicações	31.197,01



PM RIACHO FRIO

RUA ANTÔNIO MASCARENHAS S/N - CNPJ:01612606/0001-40

Orçamento Programa - Exercício de 2026
Anexo 09
Página 2

DEMONSTRATIVO DAS DESPESAS POR ORGÃO E FUNÇÕES DE GOVERNO

(Inc.II, § 2º, Art.2º)

Lei: 175, Data: 22/12/2025

Orgão:	02 10	SEC. MUNIC. DE OBRAS, SERVIÇOS URBANOS E INFRA-ESTRUTURA	Valor
Função	26	Transporte	1.752.546,15
Função	27	Desporto e Lazer	80.080,00
Orgão:	02 11	SECRETARIA MUNICIPAL DE DESENVOLVIMENTO RURAL	Valor
Função	18	Gestão Ambiental	23.579,79
Função	20	Agricultura	328.325,45
Orgão:	02 12	SEC. MUNIC. DE MEIO AMBIENTE E RECURSOS HÍDRICOS	Valor
Função	17	Saneamento	77.738,99
Função	18	Gestão Ambiental	88.634,46
TOTAL GERAL			69.000.000,00

RESUMO DO TOTAL ORÇADO POR ORGÃO

01 01	CAMARA MUNICIPAL	1.800.000,00
02 01	GABINETE DO PREFEITO	1.127.863,10
02 02	CONTROLADORIA GERAL	19.172,43
02 03	ASSESSORIA JURÍDICA DE GOVERNO	72.726,52
02 04	SECRETARIA MUNICIPAL DE ADMINISTRAÇÃO E PLANEJAMENTO	1201.200,32
02 05	SECRETARIA MUNICIPAL DE FINANÇAS	559.701,56
02 06	SECRETARIA MUNICIPAL DE SAÚDE E SANEAMENTO	8.905.057,77
02 07	SECRETARIA MUNICIPAL DE EDUCAÇÃO	39.507.457,59
02 08	SECRETARIA MUNICIPAL DE CULTURA, TURISMO, ESPORTES E Lazer	230.758,08
02 09	SECRETARIA MUNICIPAL DE ASSISTÊNCIA SOCIAL	1.663.543,56
02 10	SEC. MUNIC. DE OBRAS, SERVIÇOS URBANOS E INFRA-ESTRUTURA	18.234,24
02 11	SECRETARIA MUNICIPAL DE DESENVOLVIMENTO RURAL	351.905,24
02 12	SEC. MUNIC. DE MEIO AMBIENTE E RECURSOS HÍDRICOS	166.373,45
TOTAL		69.000.000,00

RESUMO DO TOTAL ORÇADO POR FUNÇÃO

01	Legislativa	1.800.000,00
04	Administração	7.867.384,77
08	Assistência Social	1.663.543,56
10	Saúde	8.905.057,77
12	Educação	39.507.457,59
13	Cultura	230.758,08
14	Direitos da Cidadania	116.797,47
15	Urbanismo	5.022.653,96
17	Saneamento	232.802,85

**PM RIACHO FRIO**

RUA ANTÔNIO MASCARENHAS S/N - CNPJ:01612606/0001-40

Orçamento Programa - Exercício de 2026
Anexo 09
Página 3**DEMONSTRATIVO DAS DESPESAS POR ORGÃO E FUNÇÕES DE GOVERNO**

(Inc. II, § 2º, Art. 2º)

Lei: 175, Data: 22/12/2025

18	Gestão Ambiental	135.794,04
20	Agricultura	328.325,45
24	Comunicações	31.197,01
25	Energia	363.000,00
26	Transporte	1.752.546,15
27	Desporto e Lazer	222.402,14
28	Encargos Especiais	537.609,89
99	Reserva de Contingência	282.669,27
TOTAL		69.000.000,00

JABES LUSTOSA
NOGUEIRA
JUNIOR:75104563391JABES LUSTOSA NOGUEIRA JUNIOR
PREFEITO MUNICIPAL
751.045.633-91Assinado de forma
digital por JABES
LUSTOSA NOGUEIRA
JUNIOR:75104563391PETRONILIO ALVES
DE SANTANA
NETO:00721251366PETRONÍLIO ALVES DE SANTANA NETO
CONTADOR CRC 12.135/O-7
007.212.513-66Assinado de forma
digital por PETRONILIO
ALVES DE SANTANA
NETO:00721251366**PM RIACHO FRIO**

RUA ANTÔNIO MASCARENHAS S/N - CNPJ:01612606/0001-40

Orçamento Programa - Exercício de 2026

Anexo 10

ORÇAMENTO DOS FUNDOS ESPECIAIS

Página 1

(Inc. I, § 2º, Art. 2º)

Lei: 175, Data: 22/12/2025

1 FUNDEB-FUNDO DE DESENV.DA EDUCAÇÃO BÁSICA**RECEITA**

Classif.	Discriminação	Valor R\$
1715.53.0.1.00	TRANSFERÊNCIAS DE RECURSOS DO FUNDEB DESTINADOS À CRIAÇÃO DE Recursos Próprios do Município	1.000.000,00 26.360.643,89
TOTAL		27.360.643,89

PLANO DE APLICACAO

Classif.	Discriminação	Valor R\$
12.365.0030.1034.000	CONST. AMPL. E REFORMA DE CRECHES	363.000,00
12.361.0028.1036.000	AQUISIÇÃO DE EQUIPAMENTOS E MATERIAL PERMANENTE	106.600,00
12.361.0028.1088.000	Construção de Complexo Esportivo com Ginásio Poliesportivo em Escola	677.925,86
12.361.0028.2054.000	MANUTENÇÃO DO MAGISTERIO - 70%	13.332.402,78
12.361.0028.2055.000	MANUTENÇÃO DO ADMINISTRATIVO - 30%	1.678.984,33
12.361.0030.1031.000	CONST. AMPL. E REFORMA DE UNIDADES ESCOLARES	2.231.900,00
12.361.0030.1089.000	REQUALIFICAÇÃO E REFORMA DE UNIDADES ESCOLARES	277.008,70
12.367.0032.2061.000	MANUTENÇÃO DO ADMINISTRATIVO DO ENSINO ESPECIAL - 30%	33.618,54
12.365.0030.1039.000	CONST. AMPL. E REFORMA DE UNIDADES DO ENSINO INFANTIL	467.436,75
12.365.0030.2056.000	MANUTENÇÃO DO MAGISTERIO DO ENSINO INFANTIL - 70%	6.086.994,52
12.365.0030.2057.000	MANUTENÇÃO DO ADMINISTRATIVO ENSINO INFANTIL - 30%	1.743.817,27
12.366.0031.2058.000	MANUTENÇÃO DO EJA - 70%	318.336,79
12.366.0031.2059.000	MANUTENÇÃO DO EJA - 30%	21.623,30
12.367.0032.2060.000	MANUTENÇÃO DO MAGISTERIO DO ENSINO ESPECIAL - 70%	20.995,05
TOTAL		27.360.643,89



PM RIACHO FRIO
RUA ANTÔNIO MASCARENHAS S/N - CNPJ:01612606/0001-40

Orçamento Programa - Exercício de 2026
ORÇAMENTO DOS FUNDOS ESPECIAIS
(Inc. I, § 2º, Art.2º)

Anexo 10
Página 2
Lei: 175, Data: 22/12/2025

2 F.M.S.-FUNDO MUNICIPAL DE SAÚDE

Classif.	Discriminação	Valor R\$
		0,00
TOTAL		0,00

PLANO DE APLICACAO

Classif.	Discriminação	Valor R\$
10.301.0027.2107.000	Manutenção do Piso Salarial dos Profissionais da Enfermagem	548.847,90
10.304.0027.2040.000	MANUTENÇÃO DA VIGILANCIA SANITARIA	245.710,89
10.302.0027.2062.000	MANUTENÇÃO DE OUTROS PROGRAMAS DA SAÚDE	241.432,77
10.302.0027.2039.000	MANUTENÇÃO DA FARMACIA BASICA	158.639,59
10.302.0027.2038.000	MANUTENÇÃO DO PROG. DE AGENTES COMUNITARIOS DE SAUDE - PACS	585.539,56
10.302.0027.2037.000	MANUTENÇÃO DO PROGRAMA SAUDE BUCAL - PSB	359.826,32
10.302.0027.2036.000	MANUTENÇÃO DO PROGRAMA SAUDE DA FAMILIA - PSF	533.765,44
10.305.0027.2041.000	MANUTENÇÃO DA VIGILANCIA EPIDEMIOLOGICA E CONT. DE DOENÇAS	154.903,74
10.301.0027.2035.000	MANUTENÇÃO DO PISO ATENÇÃO BASICA - PAB	1.762.873,16
10.301.0026.2034.000	MANUTENÇÃO DO FUNDO MUNICIPAL DE SAÚDE	3.343.903,75
10.301.0026.1025.000	CONST. E AMPL. DE UNIDADES BÁSICAS DE SAÚDE E DE POSTOS DE ATENI	159.841,00
10.122.0027.2100.000	Enfrentamento da Emergência COVID19	12.200,00
TOTAL		8.107.484,12



PM RIACHO FRIO
RUA ANTÔNIO MASCARENHAS S/N - CNPJ:01612606/0001-40

Orçamento Programa - Exercício de 2026
ORÇAMENTO DOS FUNDOS ESPECIAIS
(Inc. I, § 2º, Art.2º)

Anexo 10
Página 3
Lei: 175, Data: 22/12/2025

3 FMAS-FUNDO MUNICIPAL DE ASSISTÊNCIA SOCIAL

Classif.	Discriminação	Valor R\$
		0,00
TOTAL		0,00

PLANO DE APLICACAO

Classif.	Discriminação	Valor R\$
08.244.0042.2085.000	MANUTENÇÃO DE OUTROS PROGRAMAS DA ASSISTENCIA SOCIAL	77.572,20
08.244.0042.2084.000	MANUTENÇÃO DO PROGRAMA PST	54.261,72
08.244.0037.1090.000	REFORMA E AMPLIAÇÃO DO CRAS	244.046,00
08.241.0038.2073.000	MANUTENÇÃO DAS ATIVIDADES DE PROTEÇÃO AO IDOSO	26.978,85
08.122.0067.2099.000	Enfrentamento da emergencia COVID19	4.142,89
08.241.0038.2074.000	MANUTENÇÃO DAS AÇÕES DO API	11.201,82
08.242.0039.2075.000	MANUTENÇÃO DAS ATIVIDADES DE PROTEÇÃO DE DEFICIENCIA	5.345,71
08.243.0040.2052.000	MANUTENÇÃO DE OUTROS RECURSOS DA EDUCAÇÃO	1.431,94
08.243.0041.2076.000	MANUTENÇÃO DAS ATIVID. DE PROT. A CRIANÇA E ADOLESCENTE	58.145,82
08.243.0041.2077.000	MANUTENÇÃO DO PETI	24.263,10
08.243.0041.2078.000	MANUTENÇÃO DO PAC	17.663,03
08.244.0042.2083.000	MANUTENÇÃO DO PAIF	10.282,35
08.244.0042.1027.000	AQUISIÇÃO DE EQUIPAMENTOS E MATERIAL PERMANENTE	1.431,94
08.244.0042.1047.000	MODERNIZAÇÃO DE OUTROS PROGRAMAS DA ASSISTENCIA SOCIAL	1.431,94
08.244.0042.2072.000	MANUTENÇÃO DO FUNDO MUNIC. DE ASSISTENCIA SOCIAL	643.882,04
08.244.0042.2079.000	MANUTENÇÃO DO PROGRAMA PSF/IGD	69.420,46
08.244.0042.2080.000	MANUTENÇÃO DO PROGRAMA DO BPC	13.778,93
08.244.0042.2081.000	MANUTENÇÃO DO PROGRAMA AJDSH	6.160,38
08.244.0042.2082.000	MANUTENÇÃO DO PROGRAMA APPD	11.789,95
TOTAL		1.283.231,07

JABES LUSTOSA Assinado de forma digital por JABES NOGUEIRA JUNIOR:75104563391
63391 1

JABES LUSTOSA NOGUEIRA JUNIOR
PREFEITO MUNICIPAL
751.045.633-91

PETRONILIO ALVES Assinado de forma digital por PETRONILIO ALVES DE SANTANA NETO:00721251366
6

PETRONILIO ALVES DE SANTANA NETO
CONTADOR CRC 12.135/O-7
007.212.513-66



PM RIACHO FRIO
 RUA ANTÔNIO MASCARENHAS S/N - CNPJ:01612606/0001-40
 Orçamento Programa - Exercício de 2026
SEGURIDADE SOCIAL

Anexo 11
 Página 1
 Lei: 175, Data: 22/12/2025

Codigo	Especificacao	Categoria	Função
08	Assistência Social		1.663.543,56
3.1.90.11.00	VENCIMENTOS E VANTAGENS FIXAS - PESSOAL CIVIL	266.726,02	
3.1.90.13.00	OBRIGAÇÕES PATRONAIS	17.431,62	
3.1.90.16.00	OUTRAS DESPESAS VARIÁVEIS - PESSOAL CIVIL	4.480,24	
3.1.90.91.00	SENTENÇAS JUDICIAIS	2.357,99	
3.1.90.92.00	DESPESAS DE EXERCÍCIOS ANTERIORES	9.296,32	
3.3.50.41.03	ORGANIZACOES DE SOCIEDADE CIVIL DE INTERESSE F		
3.3.90.14.00	DIÁRIAS - CIVIL	57.840,15	
3.3.90.30.00	MATERIAL DE CONSUMO	245.887,77	
3.3.90.32.00	MATERIAL, BEM OU SERVIÇO PARA DISTRIBUIÇÃO GR/	35.604,25	
3.3.90.36.00	OUTROS SERVIÇOS DE TERCEIROS - PESSOA FÍSICA	470.980,91	
3.3.90.39.00	OUTROS SERVIÇOS DE TERCEIROS - PESSOA JURÍDIC.	156.547,56	
3.3.90.48.00	OUTROS AUXÍLIOS FINANCEIROS A PESSOAS FÍSICAS	120.630,95	
3.3.90.91.00	SENTENÇAS JUDICIAIS	2.357,99	
3.3.90.92.00	DESPESAS DE EXERCÍCIOS ANTERIORES	21.693,75	
4.4.90.51.00	OBRAS E INSTALAÇÕES	244.046,00	
4.4.90.52.00	EQUIPAMENTOS E MATERIAL PERMANENTE	7.662,04	
10	Saúde		8.905.057,77
3.1.90.04.00	CONTRATAÇÃO POR TEMPO DETERMINADO	230.657,90	
3.1.90.11.00	VENCIMENTOS E VANTAGENS FIXAS - PESSOAL CIVIL	2.720.520,01	
3.1.90.13.00	OBRIGAÇÕES PATRONAIS	456.109,93	
3.1.90.16.00	OUTRAS DESPESAS VARIÁVEIS - PESSOAL CIVIL	69.507,61	
3.1.90.91.00	SENTENÇAS JUDICIAIS	9.794,63	
3.1.90.92.00	DESPESAS DE EXERCÍCIOS ANTERIORES	69.360,24	
3.3.90.14.00	DIÁRIAS - CIVIL	123.733,69	
3.3.90.30.00	MATERIAL DE CONSUMO	1.654.312,55	
3.3.90.32.00	MATERIAL, BEM OU SERVIÇO PARA DISTRIBUIÇÃO GR/	1.882,76	
3.3.90.36.00	OUTROS SERVIÇOS DE TERCEIROS - PESSOA FÍSICA	1.194.156,91	
3.3.90.39.00	OUTROS SERVIÇOS DE TERCEIROS - PESSOA JURÍDIC.	2.021.107,13	
3.3.90.48.00	OUTROS AUXÍLIOS FINANCEIROS A PESSOAS FÍSICAS	50.000,00	
3.3.90.91.00	SENTENÇAS JUDICIAIS	23.579,79	
3.3.90.92.00	DESPESAS DE EXERCÍCIOS ANTERIORES	99.584,82	
3.3.90.93.00	INDENIZAÇÕES E RESTITUIÇÕES		
4.4.90.51.00	OBRAS E INSTALAÇÕES	159.841,00	
4.4.90.52.00	EQUIPAMENTOS E MATERIAL PERMANENTE	20.908,80	
TOTAL			10.568.601,33

JABES LUSTOSA NOGUEIRA JUNIOR:75104563391
 Assinado de forma digital por JABES LUSTOSA NOGUEIRA JUNIOR:75104563391
 63391 1
 JABES LUSTOSA NOGUEIRA JUNIOR
 PREFEITO MUNICIPAL
 751.045.633-91

PETRONILIO ALVES DE SANTANA NETO:00721251366
 Assinado de forma digital por PETRONILIO ALVES DE SANTANA NETO:00721251366
 6
 PETRONÍLIO ALVES DE SANTANA NETO
 CONTADOR CRC 12.135/O-7
 007.212.513-66



PM RIACHO FRIO
 RUA ANTÔNIO MASCARENHAS S/N
 01612606/0001-40
 Exercício: 2026

Lei: 175, Data: 22/12/2025
 (Art.2º - § 1º da Lei 4.320/64)

CONSOLIDADO

1 de 1

DEMONSTRATIVO GERAL DA RECEITA POR FONTES E DAS DESPESAS POR FUNÇÕES DO GOVERNO

RECEITA			DESPESA		
TÍTULOS	Saldo R\$	Saldo R\$	TÍTULOS	Saldo R\$	Saldo R\$
RECEITAS CORRENTES.		68.706.245,28	Legislativa		1.800.000,00
DEDUÇÕES DA RECEITA CORRENTE		-4.226.359,93	Administração		7.867.384,77
RECEITAS DE CAPITAL		4.520.114,65	Assistência Social		1.663.543,56
RECEITAS CORRENTES			Saúde		8.905.057,77
IMPOSTOS, TAXAS E CONTRIBUIÇÕES DE MELHORIA	2.533.061,02		Educação		39.507.457,59
CONTRIBUIÇÕES	240.360,00		Cultura		230.758,08
RECEITA PATRIMONIAL	176.234,28		Direitos da Cidadania		116.797,47
TRANSFERÊNCIAS CORRENTES	65.705.969,96		Urbanismo		5.022.653,96
OUTRAS RECEITAS CORRENTES	50.000,00		Saneamento		232.802,65
RECEITAS DE CAPITAL			Gestão Ambiental		135.794,04
OPERAÇÕES DE CRÉDITO	3.133.000,00		Agricultura		328.326,45
ALIENAÇÃO DE BENS	20.715,20		Comunicações		31.197,01
TRANSFERÊNCIAS DE CAPITAL	1.368.399,45		Energia		363.000,00
DEDUÇÕES DA RECEITA CORRENTE (R) DEDUÇÕES DA RECEITA		-4.226.359,93	Transporte		1.752.548,15
TOTAL		69.000.000,00	Desporto e Lazer		222.402,14
			Encargos Especiais		537.609,89
			Reserva de Contingência		282.669,27
			TOTAL		69.000.000,00

JABES LUSTOSA NOGUEIRA JUNIOR
 PREFEITO MUNICIPAL
 751.045.633-91

PETRONÍLIO ALVES DE SANTANA NETO
 CONTADOR CRC 12.135/O-7
 007.212.513-66

Notas Explicativas
 JABES LUSTOSA NOGUEIRA JUNIOR:75104563391 Assinado de forma digital por JABES LUSTOSA NOGUEIRA JUNIOR:75104563391

PETRONILIO ALVES DE SANTANA NETO:00721251366 Assinado de forma digital por PETRONILIO ALVES DE SANTANA NETO:00721251366



PM RIACHO FRIO

RUA ANTÔNIO MASCARENHAS S/N - CNPJ:01612606/0001-40

Orçamento Programa - Exercício de 2026

ANÁLISE DA DESPESA EM PORCENTAGEM

Quadro 22

Página 1

Lei: 175, Data: 22/12/2025

Código	Especificação	Elemento	Modalidade	Grupo	Categoria Econômica
3.0.00.00	DESPESAS CORRENTES	0	0	0	79,6241
3.1.00.00	PESSOAL E ENCARGOS SOCIAIS	0	0	45,1958	0
3.1.90.00	APLICAÇÕES DIRETAS	0	45,1958	0	0
3.1.90.01	APOSENTADORIAS DO RPPS, RESERVA REMUNERADA E REFORMA:	0,0273	0	0	0
3.1.90.03	PENSÕES DO RPPS E DO MILITAR	0,0273	0	0	0
3.1.90.04	CONTRATAÇÃO POR TEMPO DETERMINADO	1,1058	0	0	0
3.1.90.11	VENCIMENTOS E VANTAGENS FIXAS - PESSOAL CIVIL	33,615	0	0	0
3.1.90.13	OBRIGAÇÕES PATRONAIS	5,0455	0	0	0
3.1.90.16	OUTRAS DESPESAS VARIÁVEIS - PESSOAL CIVIL	0,3733	0	0	0
3.1.90.91	SENTENÇAS JUDICIAIS	2,7345	0	0	0
3.1.90.92	DESPESAS DE EXERCÍCIOS ANTERIORES	0,4224	0	0	0
3.1.90.94	INDENIZAÇÕES E RESTITUIÇÕES TRABALHISTAS	1,8446	0	0	0
3.2.00.00	JUROS E ENCARGOS DA DÍVIDA	0	0	0,0256	0
3.2.90.00	APLICAÇÕES DIRETAS	0	0,0256	0	0
3.2.90.21	JUROS SOBRE A DÍVIDA POR CONTRATO	0,0171	0	0	0
3.2.90.22	OUTROS ENCARGOS SOBRE A DÍVIDA POR CONTRATO	0,0051	0	0	0
3.2.90.25	ENCARGOS SOBRE OPERAÇÕES DE CRÉDITO POR ANTECIPAÇÃO D	0,0034	0	0	0
3.3.00.00	OUTRAS DESPESAS CORRENTES	0	0	34,4026	0
3.3.20.00	TRANSFERÊNCIAS À UNIÃO	0	0,0426	0	0
3.3.20.41	CONTRIBUIÇÕES	0,0426	0	0	0
3.3.50.00	TRANSFERÊNCIAS A INSTITUIÇÕES PRIVADAS SEM FINS LUCRATIVO:	0	0,103	0	0
3.3.50.41	CONTRIBUIÇÕES	0,1014	0	0	0
3.3.50.43	SUBVENÇÕES SOCIAIS	0,0016	0	0	0
3.3.90.00	APLICAÇÕES DIRETAS	0	34,257	0	0
3.3.90.14	DIÁRIAS - CIVIL	0,8005	0	0	0
3.3.90.30	MATERIAL DE CONSUMO	9,3113	0	0	0
3.3.90.31	PREMIAÇÕES CULTURAIS, ARTÍSTICAS, CIENTÍFICAS, DESPORTIVAS	0,1407	0	0	0
3.3.90.32	MATERIAL, BEM OU SERVIÇO PARA DISTRIBUIÇÃO GRATUITA	0,0714	0	0	0
3.3.90.33	PASSAGENS E DESPESAS COM LOCOMOÇÃO	0	0	0	0
3.3.90.35	SERVIÇOS DE CONSULTORIA	0,219	0	0	0
3.3.90.36	OUTROS SERVIÇOS DE TERCEIROS - PESSOA FÍSICA	5,8493	0	0	0
3.3.90.39	OUTROS SERVIÇOS DE TERCEIROS - PESSOA JURÍDICA	15,5621	0	0	0
3.3.90.40	SERVIÇOS DE TECNOLOGIA DA INFORMAÇÃO E COMUNICAÇÃO - P.	0,029	0	0	0
3.3.90.47	OBRIGAÇÕES TRIBUTÁRIAS E CONTRIBUTIVAS	0,3002	0	0	0
3.3.90.48	OUTROS AUXÍLIOS FINANCEIROS A PESSOAS FÍSICAS	0,2473	0	0	0
3.3.90.91	SENTENÇAS JUDICIAIS	0,0648	0	0	0
3.3.90.92	DESPESAS DE EXERCÍCIOS ANTERIORES	0,6929	0	0	0
3.3.90.93	INDENIZAÇÕES E RESTITUIÇÕES	0,9686	0	0	0
4.0.00.00	DESPESAS DE CAPITAL	0	0	0	19,9662
4.4.00.00	INVESTIMENTOS	0	0	19,4873	0
4.4.90.00	APLICAÇÕES DIRETAS	0	19,4873	0	0
4.4.90.39	OUTROS SERVIÇOS DE TERCEIROS - PESSOA JURÍDICA	0,2436	0	0	0
4.4.90.51	OBRAS E INSTALAÇÕES	17,6414	0	0	0
4.4.90.52	EQUIPAMENTOS E MATERIAL PERMANENTE	1,5212	0	0	0
4.4.90.61	AQUISIÇÃO DE IMÓVEIS	0,0811	0	0	0
4.6.00.00	AMORTIZAÇÃO DA DÍVIDA	0	0	0,4789	0
4.6.90.00	APLICAÇÕES DIRETAS	0	0,4789	0	0
4.6.90.71	PRINCIPAL DA DÍVIDA CONTRATUAL RESGATADO	0,4789	0	0	0
9.0.00.00	RESERVA DE CONTINGÊNCIA	0	0	0	0,4097
9.9.00.00	RESERVA DE CONTINGÊNCIA	0	0	0,4097	0
9.9.99.00	RESERVA DE CONTINGÊNCIA	0	0,4097	0	0
9.9.99.99	RESERVA DE CONTINGÊNCIA	0,4097	0	0	0



PM RIACHO FRIO
 RUA ANTÔNIO MASCARENHAS S/N - CNPJ:01612606/0001-40
 Orçamento Programa - Exercício de 2026
ANÁLISE DA DESPESA EM PORCENTAGEM

Quadro 22
 Página 2

Lei: 175, Data: 22/12/2025

Código	Especificação	Elemento	Modalidade	Grupo	Categoria Econômica
TOTAL					100,00

JABES LUSTOSA NOGUEIRA JUNIOR:75104563391
 Assinado de forma digital por JABES LUSTOSA NOGUEIRA JUNIOR:75104563391
 JABES LUSTOSA NOGUEIRA JUNIOR
 PREFEITO MUNICIPAL
 751.045.633-91

PETRONILIO ALVES DE SANTANA NETO:00721251366
 Assinado de forma digital por PETRONILIO ALVES DE SANTANA NETO:00721251366
 PETRONÍLIO ALVES DE SANTANA NETO
 CONTADOR CRC 12.135/O-7
 007.212.513-66



PM RIACHO FRIO
 RUA ANTÔNIO MASCARENHAS S/N - CNPJ:01612606/0001-40
 Orçamento Programa - Exercício de 2026

Página 1

QUADRO AUXILIAR DE DETALHAMENTO DA DESPESA

Lei: 175, Data: 22/12/2025

PODER	01	PODER LEGISLATIVO					
ORGÃO	01	CAMARA MUNICIPAL					
UNIDADE	00	CAMARA MUNICIPAL					
Aplicacao Programada	Proj/Ativ	Finalidade	Categoria	Detalhada	TotalGrupo	Total Categ.	Total Func.
		F.R. - C.A.					
CONST. AMPL. OU REFORMA DA CAMARA MUNICIPAL	01.031.0001.1001.0000						64.740,48
4 DESPESAS DE CAPIT						64.740,48	64.740,48
4 INVESTIMENTOS							
OBRAS E INSTALAÇÕES		1.500.00.999.000	4.4.90.51.00	64.740,48			
MODERNIZAÇÃO DA CAMARA MUNICIPAL	01.031.0001.1002.0000						1.304,60
4 DESPESAS DE CAPIT						1.304,60	1.304,60
4 INVESTIMENTOS							
EQUIPAMENTOS E MATERIAL PERMANENTE		1.500.00.999.000	4.4.90.52.00	1.304,60			
AQUISIÇÃO DE VEICULOS	01.031.0001.1003.0000						58.261,50
4 DESPESAS DE CAPIT						58.261,50	58.261,50
4 INVESTIMENTOS							
EQUIPAMENTOS E MATERIAL PERMANENTE		1.500.00.999.000	4.4.90.52.00	58.261,50			
MANUTENÇÃO DA CAMARA MUNICIPAL	01.031.0001.2001.0000						1.675.693,42
3 DESPESAS CORREN						1.675.693,42	1.675.693,42
1 PESSOAL E ENCARGOS SOCIAIS						894.483,45	
VENCIMENTOS E VANTAGENS FIXAS - PESSOAL CIVIL		1.500.00.999.000	3.1.90.11.00	754.444,02			
OBRIGAÇÕES PATRONAIS		1.500.00.999.000	3.1.90.13.00	133.364,00			
SENTENÇAS JUDICIAIS		1.500.00.999.000	3.1.90.91.00	4.715,96			
DESPESAS DE EXERCÍCIOS ANTERIORES		1.500.00.999.000	3.1.90.92.00	1.959,47			
3 OUTRAS DESPESAS CORRENTES						781.209,97	
CONTRIBUIÇÕES		1.500.00.999.000	3.3.50.41.00	15.000,00			
DIÁRIAS - CIVIL		1.500.00.999.000	3.3.90.14.00	45.894,00			
MATERIAL DE CONSUMO		1.500.00.999.000	3.3.90.30.00	115.115,69			
SERVIÇOS DE CONSULTORIA		1.500.00.999.000	3.3.90.35.00	1.100,00			
OUTROS SERVIÇOS DE TERCEIROS - PESSOA FÍSICA		1.500.00.999.000	3.3.90.36.00	226.500,00			
OUTROS SERVIÇOS DE TERCEIROS - PESSOA JURÍDICA		1.500.00.999.000	3.3.90.39.00	353.000,00			
SERVIÇOS DE TECNOLOGIA DA INFORMAÇÃO E COMUNICAÇÃO		1.500.00.999.000	3.3.90.40.00	20.000,00			
SENTENÇAS JUDICIAIS		1.500.00.999.000	3.3.90.91.00	3.421,26			
DESPESAS DE EXERCÍCIOS ANTERIORES		1.500.00.999.000	3.3.90.92.00	1.179,02			
TOTAL							1.800.000,00



PM RIACHO FRIO
RUA ANTÔNIO MASCARENHAS S/N - CNPJ:01612606/0001-40

Orçamento Programa - Exercício de 2026

QUADRO AUXILIAR DE DETALHAMENTO DA DESPESA

Página 2

Lei: 175, Data: 22/12/2025

PODER	02	PODER EXECUTIVO					
ORGÃO	01	GABINETE DO PREFEITO					
UNIDADE	00	GABINETE DO PREFEITO					
Aplicação Programada	Proj/Ativ	Finalidade	Categoria	Detalhada	TotalGrupo	Total Categ.	Total Func.
F.R. - C.A.							
MODERNIZAÇÃO DO GABINETE DO PREFEITO	04.122.0002.1004.0000						1.992,54
4 DESPESAS DE CAPÍT						1.992,54	1.992,54
4 INVESTIMENTOS					1.992,54		
EQUIPAMENTOS E MATERIAL PERMANENTE		1.500.00.999.000	4.4.90.52.00	1.992,54			
MANUTENÇÃO DO GABINETE DO PREFEITO	04.122.0002.2003.0000						479.909,63
3 DESPESAS CORREN						280.954,33	479.909,63
3 PESSOAL E ENCARGOS SOCIAIS							
VENCIMENTOS E VANTAGENS FIXAS - PESSOAL CIVIL		1.500.00.999.000	3.1.90.11.00	273.350,00			
OUTRAS DESPESAS VARIÁVEIS - PESSOAL CIVIL		1.500.00.999.000	3.1.90.16.00	2.350,69			
OUTRAS DESPESAS VARIÁVEIS - PESSOAL CIVIL		1.500.00.999.000	3.1.90.16.00	3.525,26			
DESPESAS DE EXERCÍCIOS ANTERIORES		1.500.00.999.000	3.1.90.92.00	1.728,38			
3 OUTRAS DESPESAS CORRENTES						198.955,30	
DIÁRIAS - CIVIL		1.500.00.999.000	3.3.90.14.00	110.049,50			
MATERIAL DE CONSUMO		1.500.00.999.000	3.3.90.30.00	6.380,77			
PASSAGENS E DESPESAS COM LOCOMOÇÃO		1.500.00.999.000	3.3.90.33.00				
OUTROS SERVIÇOS DE TERCEIROS - PESSOA FÍSICA		1.500.00.999.000	3.3.90.36.00	12.947,00			
OUTROS SERVIÇOS DE TERCEIROS - PESSOA JURÍDICA		1.500.00.999.000	3.3.90.39.00	68.619,10			
DESPESAS DE EXERCÍCIOS ANTERIORES		1.500.00.999.000	3.3.90.92.00	1.958,93			
MANUTENÇÃO DA CHEFIA DO GABINETE	04.122.0002.2004.0000						516.022,86
3 DESPESAS CORREN						513.217,86	516.022,86
3 PESSOAL E ENCARGOS SOCIAIS							
VENCIMENTOS E VANTAGENS FIXAS - PESSOAL CIVIL		1.500.00.999.000	3.1.90.11.00	397.100,00			
OBRIGAÇÕES PATRONAIS		1.500.00.999.000	3.1.90.13.00	112.200,00			
OUTRAS DESPESAS VARIÁVEIS - PESSOAL CIVIL		1.500.00.999.000	3.1.90.16.00	1.958,93			
DESPESAS DE EXERCÍCIOS ANTERIORES		1.500.00.999.000	3.1.90.92.00	1.958,93			
3 OUTRAS DESPESAS CORRENTES						2.805,00	
DIÁRIAS - CIVIL		1.500.00.999.000	3.3.90.14.00	550,00			
MATERIAL DE CONSUMO		1.500.00.999.000	3.3.90.30.00	550,00			
OUTROS SERVIÇOS DE TERCEIROS - PESSOA FÍSICA		1.500.00.999.000	3.3.90.36.00	860,00			
OUTROS SERVIÇOS DE TERCEIROS - PESSOA JURÍDICA		1.500.00.999.000	3.3.90.39.00	605,00			
DESPESAS DE EXERCÍCIOS ANTERIORES		1.500.00.999.000	3.3.90.92.00	440,00			
MANUTENÇÃO DA ASSESSORIA DO GABINETE	04.122.0002.2005.0000						8.383,54
3 DESPESAS CORREN						2.860,00	8.383,54
3 PESSOAL E ENCARGOS SOCIAIS							
VENCIMENTOS E VANTAGENS FIXAS - PESSOAL CIVIL		1.500.00.999.000	3.1.90.11.00	1.100,00			
OBRIGAÇÕES PATRONAIS		1.500.00.999.000	3.1.90.13.00	770,00			
OUTRAS DESPESAS VARIÁVEIS - PESSOAL CIVIL		1.500.00.999.000	3.1.90.16.00	440,00			
DESPESAS DE EXERCÍCIOS ANTERIORES		1.500.00.999.000	3.1.90.92.00	550,00			
3 OUTRAS DESPESAS CORRENTES						5.523,54	
DIÁRIAS - CIVIL		1.500.00.999.000	3.3.90.14.00	550,00			
MATERIAL DE CONSUMO		1.500.00.999.000	3.3.90.30.00	3.433,54			
OUTROS SERVIÇOS DE TERCEIROS - PESSOA FÍSICA		1.500.00.999.000	3.3.90.36.00	440,00			
OUTROS SERVIÇOS DE TERCEIROS - PESSOA JURÍDICA		1.500.00.999.000	3.3.90.39.00	550,00			
DESPESAS DE EXERCÍCIOS ANTERIORES		1.500.00.999.000	3.3.90.92.00	550,00			
MANUTENÇÃO DA JUNTA DE SERVIÇO MILITAR	04.122.0002.2007.0000						12.907,21
3 DESPESAS CORREN							12.907,21



PM RIACHO FRIO
RUA ANTÔNIO MASCARENHAS S/N - CNPJ:01612606/0001-40

Orçamento Programa - Exercício de 2026

QUADRO AUXILIAR DE DETALHAMENTO DA DESPESA

Página 3

Lei: 175, Data: 22/12/2025

PODER	02	PODER EXECUTIVO					
ORGÃO	01	GABINETE DO PREFEITO					
UNIDADE	00	GABINETE DO PREFEITO					
Aplicação Programada	Proj/Ativ	Finalidade	Categoria	Detalhada	TotalGrupo	Total Categ.	Total Func.
F.R. - C.A.							
MANUTENÇÃO DA JUNTA DE SERVIÇO MILITAR	04.122.0002.2007.0000						12.907,21
3 DESPESAS CORREN						7.030,43	12.907,21
3 PESSOAL E ENCARGOS SOCIAIS							
VENCIMENTOS E VANTAGENS FIXAS - PESSOAL CIVIL		1.500.00.999.000	3.1.90.11.00	1.553,64			
OBRIGAÇÕES PATRONAIS		1.500.00.999.000	3.1.90.13.00	1.958,93			
OUTRAS DESPESAS VARIÁVEIS - PESSOAL CIVIL		1.500.00.999.000	3.1.90.16.00	1.958,93			
DESPESAS DE EXERCÍCIOS ANTERIORES		1.500.00.999.000	3.1.90.92.00	1.558,93			
3 OUTRAS DESPESAS CORRENTES						5.876,78	
DIÁRIAS - CIVIL		1.500.00.999.000	3.3.90.14.00	1.958,93			
MATERIAL DE CONSUMO		1.500.00.999.000	3.3.90.30.00	3.917,85			
CONTRIBUIÇÃO A ENTIDADES	04.122.0002.2008.0000						54.961,50
3 DESPESAS CORREN						54.961,50	54.961,50
3 OUTRAS DESPESAS CORRENTES							
CONTRIBUIÇÕES		1.500.00.999.000	3.3.50.41.00	54.961,50			
MANUTENÇÃO DA JUNTA DE SERVIÇO MILITAR	04.122.0003.2007.0000						5.070,14
3 DESPESAS CORREN						5.070,14	5.070,14
3 OUTRAS DESPESAS CORRENTES							
OUTROS SERVIÇOS DE TERCEIROS - PESSOA FÍSICA		1.500.00.999.000	3.3.90.36.00	1.152,28			
OUTROS SERVIÇOS DE TERCEIROS - PESSOA JURÍDICA		1.500.00.999.000	3.3.90.39.00	1.958,93			
DESPESAS DE EXERCÍCIOS ANTERIORES		1.500.00.999.000	3.3.90.92.00	1.958,93			
MANUTENÇÃO DA IMPRENSA E PUBLICAÇÕES	04.122.0004.2006.0000						48.615,68
3 DESPESAS CORREN						8.466,19	48.615,68
3 PESSOAL E ENCARGOS SOCIAIS							
VENCIMENTOS E VANTAGENS FIXAS - PESSOAL CIVIL		1.500.00.999.000	3.1.90.11.00	2.589,40			
OBRIGAÇÕES PATRONAIS		1.500.00.999.000	3.1.90.13.00	1.958,93			
OUTRAS DESPESAS VARIÁVEIS - PESSOAL CIVIL		1.500.00.999.000	3.1.90.16.00	1.958,93			
DESPESAS DE EXERCÍCIOS ANTERIORES		1.500.00.999.000	3.1.90.92.00	1.958,93			
3 OUTRAS DESPESAS CORRENTES						40.149,49	
DIÁRIAS - CIVIL		1.500.00.999.000	3.3.90.14.00	1.958,93			
MATERIAL DE CONSUMO		1.500.00.999.000	3.3.90.30.00	1.424,17			
OUTROS SERVIÇOS DE TERCEIROS - PESSOA FÍSICA		1.500.00.999.000	3.3.90.36.00	1.128,39			
OUTROS SERVIÇOS DE TERCEIROS - PESSOA JURÍDICA		1.500.00.999.000	3.3.90.39.00	35.200,00			
DESPESAS DE EXERCÍCIOS ANTERIORES		1.500.00.999.000	3.3.90.92.00	440,00			
TOTAL							1.127.863,10

**PM RIACHO FRIO**

RUA ANTÔNIO MASCARENHAS S/N - CNPJ:01612606/0001-40

Orçamento Programa - Exercício de 2026

Página 4

QUADRO AUXILIAR DE DETALHAMENTO DA DESPESA

Lei: 175, Data: 22/12/2025

PODER	02	PODER EXECUTIVO						
ORGÃO	02	CONTROLADORIA GERAL						
UNIDADE	00	CONTROLADORIA GERAL						
Aplicação Programada		Proj/Ativ	Finalidade	Categoria	Detalhada	TotalGrupo	Total Categ.	Total Func.
			F.R. - C.A.					
MODERNIZAÇÃO DA CONTROLADORIA GERAL		04.124.0005.1007.0000						867,45
4	4	DESPESAS DE CAPITAL					867,45	867,45
	4	INVESTIMENTOS						
		EQUIPAMENTOS E MATERIAL PERMANENTE	1.500.00.999.0000	4.4.90.52.00	867,45			
MANUTENÇÃO DA CONTROLADORIA GERAL		04.124.0005.2009.0000					18.304,98	18.304,98
3	1	DESPESAS CORRENTES					18.304,98	
	1	PESSOAL E ENCARGOS SOCIAIS				3.080,00		
		VENCIMENTOS E VANTAGENS FIXAS - PESSOAL CIVIL	1.500.00.999.0000	3.1.90.11.00	1.100,00			
		OBRIGAÇÕES PATRONAIS	1.500.00.999.0000	3.1.90.13.00	550,00			
		OUTRAS DESPESAS VARIÁVEIS - PESSOAL CIVIL	1.500.00.999.0000	3.1.90.16.00	880,00			
		DESPESAS DE EXERCÍCIOS ANTERIORES	1.500.00.999.0000	3.1.90.92.00	550,00			
	3	OUTRAS DESPESAS CORRENTES				15.224,98		
		DIÁRIAS - CIVIL	1.500.00.999.0000	3.3.90.14.00	12.947,00			
		MATERIAL DE CONSUMO	1.500.00.999.0000	3.3.90.30.00	737,98			
		OUTROS SERVIÇOS DE TERCEIROS - PESSOA FÍSICA	1.500.00.999.0000	3.3.90.36.00	550,00			
		OUTROS SERVIÇOS DE TERCEIROS - PESSOA JURÍDICA	1.500.00.999.0000	3.3.90.39.00	550,00			
		DESPESAS DE EXERCÍCIOS ANTERIORES	1.500.00.999.0000	3.3.90.92.00	440,00			
TOTAL								19.172,43

**PM RIACHO FRIO**

RUA ANTÔNIO MASCARENHAS S/N - CNPJ:01612606/0001-40

Orçamento Programa - Exercício de 2026

Página 5

QUADRO AUXILIAR DE DETALHAMENTO DA DESPESA

Lei: 175, Data: 22/12/2025

PODER	02	PODER EXECUTIVO						
ORGÃO	03	ASSESSORIA JURÍDICA DE GOVERNO						
UNIDADE	00	ASSESSORIA JURÍDICA DE GOVERNO						
Aplicação Programada		Proj/Ativ	Finalidade	Categoria	Detalhada	TotalGrupo	Total Categ.	Total Func.
			F.R. - C.A.					
MODERNIZAÇÃO DA ASSESSORIA JURÍDICA DO MUNICÍPIO		04.122.0006.1008.0000						440,00
4	4	DESPESAS DE CAPITAL					440,00	440,00
	4	INVESTIMENTOS				440,00		
		EQUIPAMENTOS E MATERIAL PERMANENTE	1.500.00.999.0000	4.4.90.52.00	440,00			
MANUTENÇÃO DA ASSESSORIA JURÍDICA DO MUNICÍPIO		04.122.0006.2010.0000					72.286,52	72.286,52
3	1	DESPESAS CORRENTES					72.286,52	
	1	PESSOAL E ENCARGOS SOCIAIS				7.374,02		
		VENCIMENTOS E VANTAGENS FIXAS - PESSOAL CIVIL	1.500.00.999.0000	3.1.90.11.00	1.497,23			
		OBRIGAÇÕES PATRONAIS	1.500.00.999.0000	3.1.90.13.00	1.958,93			
		OUTRAS DESPESAS VARIÁVEIS - PESSOAL CIVIL	1.500.00.999.0000	3.1.90.16.00	1.958,93			
		DESPESAS DE EXERCÍCIOS ANTERIORES	1.500.00.999.0000	3.1.90.92.00	1.958,93			
	3	OUTRAS DESPESAS CORRENTES				64.912,50		
		DIÁRIAS - CIVIL	1.500.00.999.0000	3.3.90.14.00	1.958,93			
		MATERIAL DE CONSUMO	1.500.00.999.0000	3.3.90.30.00	1.294,70			
		OUTROS SERVIÇOS DE TERCEIROS - PESSOA FÍSICA	1.500.00.999.0000	3.3.90.36.00	1.424,17			
		OUTROS SERVIÇOS DE TERCEIROS - PESSOA JURÍDICA	1.500.00.999.0000	3.3.90.39.00	58.940,00			
		DESPESAS DE EXERCÍCIOS ANTERIORES	1.500.00.999.0000	3.3.90.92.00	1.294,70			
TOTAL								72.726,52



PM RIACHO FRIO
RUA ANTÔNIO MASCARENHAS S/N - CNPJ:01612606/0001-40

Orçamento Programa - Exercício de 2026

QUADRO AUXILIAR DE DETALHAMENTO DA DESPESA

Página 6

Lei: 175, Data: 22/12/2025

PODER	02	PODER EXECUTIVO					
ORGÃO	04	SECRETARIA MUNICIPAL DE ADMINISTRAÇÃO E PLANEJAMENTO					
UNIDADE	00	SECRETARIA MUNICIPAL DE ADMINISTRAÇÃO E PLANEJAMENTO					
Aplicacao Programada	Proj/Ativ	Finalidade	Categoria	Detalhada	TotalGrupo	Total Categ.	Total Func.
			F.R. - C.A.				
MODERNIZAÇÃO DO DEPARTAMENTO DE PLANEJAMENTO	04.121.0002.1013.0000						1.958,93
4	DESPESAS DE CAPIT					1.958,93	1.958,93
4	INVESTIMENTOS						
	EQUIPAMENTOS E MATERIAL PERMANENTE	1.500.00.999.000	4.4.90.52.00	1.958,93			
MANUTENÇÃO DO DEPARTAMENTO DE PLANEJAMENTO	04.121.0002.2016.0000						189.619,96
3	DESPESAS CORREN					189.619,96	
	PESSOAL E ENCARGOS SOCIAIS						
	VENCIMENTOS E VANTAGENS FIXAS - PESSOAL CIVIL	1.500.00.999.000	3.1.90.11.00	23.951,95			
	OBRIGAÇÕES PATRONAIS	1.500.00.999.000	3.1.90.13.00	1.958,93			
	OUTRAS DESPESAS VARIÁVEIS - PESSOAL CIVIL	1.500.00.999.000	3.1.90.16.00	1.958,93			
	DESPESAS DE EXERCÍCIOS ANTERIORES	1.500.00.999.000	3.1.90.92.00	1.958,93			
3	OUTRAS DESPESAS CORRENTES			159.691,22			
	DIÁRIAS - CIVIL	1.500.00.999.000	3.3.90.14.00	1.958,93			
	MATERIAL DE CONSUMO	1.500.00.999.000	3.3.90.30.00	1.553,64			
	SERVIÇOS DE CONSULTORIA	1.500.00.999.000	3.3.90.35.00	150.000,00			
	OUTROS SERVIÇOS DE TERCEIROS - PESSOA FÍSICA	1.500.00.999.000	3.3.90.36.00	1.553,64			
	OUTROS SERVIÇOS DE TERCEIROS - PESSOA JURÍDICA	1.500.00.999.000	3.3.90.39.00	2.783,61			
	DESPESAS DE EXERCÍCIOS ANTERIORES	1.500.00.999.000	3.3.90.92.00	1.841,40			
MODERNIZAÇÃO DO DEPARTAMENTO ADMINISTRATIVO	04.122.0002.1009.0000						2.076,46
4	DESPESAS DE CAPIT					2.076,46	2.076,46
4	INVESTIMENTOS						
	EQUIPAMENTOS E MATERIAL PERMANENTE	1.500.00.999.000	4.4.90.52.00	2.076,46			
CONSTRUÇÃO, MAN. E EQUIPAÇÃO DO CENTRO ADMINISTRATIVO	04.122.0002.1091.0000						1.000.000,00
4	DESPESAS DE CAPIT					1.000.000,00	1.000.000,00
4	INVESTIMENTOS						
	OBRAS E INSTALAÇÕES	1.754.00.999.000	4.4.90.51.00	500.000,00			
	EQUIPAMENTOS E MATERIAL PERMANENTE	1.754.00.999.000	4.4.90.52.00	500.000,00			
CONTRIBUIÇÃO A ENTIDADES	04.122.0002.2008.0000						1.126,39
3	DESPESAS CORREN					1.126,39	1.126,39
3	OUTRAS DESPESAS CORRENTES						
	SUBVENÇÕES SOCIAIS	1.500.00.999.000	3.3.50.43.00	1.126,39			
MANUTENÇÃO DO DEPARTAMENTO ADMINISTRATIVO	04.122.0002.2011.0000						1.465.894,92
3	DESPESAS CORREN					1.465.894,92	
	PESSOAL E ENCARGOS SOCIAIS						
	VENCIMENTOS E VANTAGENS FIXAS - PESSOAL CIVIL	1.500.00.999.000	3.1.90.11.00	83.600,00			
	OBRIGAÇÕES PATRONAIS	1.500.00.999.000	3.1.90.13.00	38.417,50			
	OUTRAS DESPESAS VARIÁVEIS - PESSOAL CIVIL	1.500.00.999.000	3.1.90.16.00	1.958,93			
	DESPESAS DE EXERCÍCIOS ANTERIORES	1.500.00.999.000	3.1.90.92.00	1.958,93			



PM RIACHO FRIO
RUA ANTÔNIO MASCARENHAS S/N - CNPJ:01612606/0001-40

Orçamento Programa - Exercício de 2026

QUADRO AUXILIAR DE DETALHAMENTO DA DESPESA

Página 7

Lei: 175, Data: 22/12/2025

PODER	02	PODER EXECUTIVO					
ORGÃO	04	SECRETARIA MUNICIPAL DE ADMINISTRAÇÃO E PLANEJAMENTO					
UNIDADE	00	SECRETARIA MUNICIPAL DE ADMINISTRAÇÃO E PLANEJAMENTO					
Aplicacao Programada	Proj/Ativ	Finalidade	Categoria	Detalhada	TotalGrupo	Total Categ.	Total Func.
			F.R. - C.A.				
MANUTENÇÃO DO DEPARTAMENTO ADMINISTRATIVO	04.122.0002.2011.0000						1.465.894,92
3	DESPESAS CORREN					1.465.894,92	
3	OUTRAS DESPESAS CORRENTES						
	DIÁRIAS - CIVIL	1.500.00.999.000	3.3.90.14.00	22.000,00			
	MATERIAL DE CONSUMO	1.500.00.999.000	3.3.90.30.00	276.029,60			
	MATERIAL DE CONSUMO	1.706.05.999.000	3.3.90.30.00	55.000,00			
	MATERIAL DE CONSUMO	1.708.00.999.000	3.3.90.30.00	500,00			
	MATERIAL DE CONSUMO	1.720.05.999.000	3.3.90.30.00	326.667,35			
	OUTROS SERVIÇOS DE TERCEIROS - PESSOA FÍSICA	1.500.00.999.000	3.3.90.36.00	286.000,00			
	OUTROS SERVIÇOS DE TERCEIROS - PESSOA FÍSICA	1.706.05.999.000	3.3.90.36.00	19.600,00			
	OUTROS SERVIÇOS DE TERCEIROS - PESSOA FÍSICA	1.720.05.999.000	3.3.90.36.00	1.100,00			
	OUTROS SERVIÇOS DE TERCEIROS - PESSOA JURÍDICA	1.500.00.999.000	3.3.90.39.00	306.523,68			
	OUTROS SERVIÇOS DE TERCEIROS - PESSOA JURÍDICA	1.706.05.999.000	3.3.90.39.00	22.000,00			
	OUTROS SERVIÇOS DE TERCEIROS - PESSOA JURÍDICA	1.708.00.999.000	3.3.90.39.00	500,00			
	OUTROS SERVIÇOS DE TERCEIROS - PESSOA JURÍDICA	1.720.05.999.000	3.3.90.39.00	22.000,00			
	SERVIÇOS DE TECNOLOGIA DA INFORMAÇÃO E COMUNICAÇÃO	1.500.00.999.000	3.3.90.40.00				
	DESPESAS DE EXERCÍCIOS ANTERIORES	1.500.00.999.000	3.3.90.92.00	1.958,93			
	DESPESAS DE EXERCÍCIOS ANTERIORES	1.720.05.999.000	3.3.90.92.00	860,00			
MODERNIZAÇÃO DO DEPARTAMENTO DE RECURSOS HUMANOS	04.122.0007.1010.0000						1.958,93
4	DESPESAS DE CAPIT					1.958,93	1.958,93
4	INVESTIMENTOS						
	EQUIPAMENTOS E MATERIAL PERMANENTE	1.500.00.999.000	4.4.90.52.00	1.958,93			
MANUTENÇÃO DO DEPARTAMENTO DE RECURSOS HUMANOS	04.122.0007.2012.0000						51.485,23
3	DESPESAS CORREN					51.485,23	
	PESSOAL E ENCARGOS SOCIAIS						
	VENCIMENTOS E VANTAGENS FIXAS - PESSOAL CIVIL	1.500.00.999.000	3.1.90.11.00	1.942,05			
	OBRIGAÇÕES PATRONAIS	1.500.00.999.000	3.1.90.13.00	1.958,93			
	OUTRAS DESPESAS VARIÁVEIS - PESSOAL CIVIL	1.500.00.999.000	3.1.90.16.00	1.958,93			
	DESPESAS DE EXERCÍCIOS ANTERIORES	1.500.00.999.000	3.1.90.92.00	1.958,93			
3	OUTRAS DESPESAS CORRENTES			43.646,39			
	DIÁRIAS - CIVIL	1.500.00.999.000	3.3.90.14.00	1.958,93			
	MATERIAL DE CONSUMO	1.500.00.999.000	3.3.90.30.00	650,00			
	OUTROS SERVIÇOS DE TERCEIROS - PESSOA FÍSICA	1.500.00.999.000	3.3.90.36.00	29.383,90			
	OUTROS SERVIÇOS DE TERCEIROS - PESSOA JURÍDICA	1.500.00.999.000	3.3.90.39.00	9.794,63			
	DESPESAS DE EXERCÍCIOS ANTERIORES	1.500.00.999.000	3.3.90.92.00	1.958,93			
MODERNIZAÇÃO DO DEPARTAMENTO DE SUPRIMENTOS	04.122.0008.1011.0000						1.958,93
4	DESPESAS DE CAPIT					1.958,93	1.958,93
4	INVESTIMENTOS						
	EQUIPAMENTOS E MATERIAL PERMANENTE	1.500.00.999.000	4.4.90.52.00	1.958,93			
MANUTENÇÃO DO DEPARTAMENTO E SUPRIMENTOS	04.122.0008.2013.0000						440.390,13
3	DESPESAS CORREN					440.390,13	



PM RIACHO FRIO
 RUA ANTÔNIO MASCARENHAS S/N - CNPJ:01612606/0001-40

Orçamento Programa - Exercício de 2026

QUADRO AUXILIAR DE DETALHAMENTO DA DESPESA

Página 8

Lei: 175, Data: 22/12/2025

PODER	02	PODER EXECUTIVO					
ORGÃO	04	SECRETARIA MUNICIPAL DE ADMINISTRAÇÃO E PLANEJAMENTO					
UNIDADE	00	SECRETARIA MUNICIPAL DE ADMINISTRAÇÃO E PLANEJAMENTO					
Aplicacao Programada	Proj/Ativ	Finalidade	Categoria	Detalhada	TotalGrupo	Total Categ.	Total Func.
		F.R. - C.A.					
MANUTENÇÃO DO DEPARTAMENTO E SUPRIMENTOS	04.122.0008.2013.0000						440.390,13
3	DESPESAS CORREN						
1	PESSOAL E ENCARGOS SOCIAIS				7.665,67	440.390,13	440.390,13
	VENCIMENTOS E VANTAGENS FIXAS - PESSOAL CIVIL	1.500.00.999.000	3.1.90.11.00	2.977,91			
	OBRIGAÇÕES PATRONAIS	1.500.00.999.000	3.1.90.13.00	770,00			
	OUTRAS DESPESAS VARIÁVEIS - PESSOAL CIVIL	1.500.00.999.000	3.1.90.16.00	1.958,93			
	DESPESAS DE EXERCÍCIOS ANTERIORES	1.500.00.999.000	3.1.90.92.00	1.958,93			
3	OUTRAS DESPESAS CORRENTES				432.724,46		
	DIÁRIAS - CIVIL	1.500.00.999.000	3.3.90.14.00	1.958,93			
	MATERIAL DE CONSUMO	1.500.00.999.000	3.3.90.30.00	422.344,42			
	MATERIAL DE CONSUMO	1.753.00.999.000	3.3.90.30.00	5.142,18			
	OUTROS SERVIÇOS DE TERCEIROS - PESSOA FÍSICA	1.500.00.999.000	3.3.90.36.00	770,00			
	OUTROS SERVIÇOS DE TERCEIROS - PESSOA JURÍDICA	1.500.00.999.000	3.3.90.39.00	550,00			
	DESPESAS DE EXERCÍCIOS ANTERIORES	1.500.00.999.000	3.3.90.92.00	1.958,93			
MODERNIZAÇÃO DO DEPARTAMENTO DE INFORMATICA	04.122.0009.1012.0000						1.958,93
4	DESPESAS DE CAPT						
4	INVESTIMENTOS				1.958,93	1.958,93	1.958,93
	EQUIPAMENTOS E MATERIAL PERMANENTE	1.500.00.999.000	4.4.90.52.00	1.958,93			
MANUTENÇÃO DE SUPORTE E INFORMATICA	04.122.0009.2016.0000						8.690,00
3	DESPESAS CORREN						
1	PESSOAL E ENCARGOS SOCIAIS				2.530,00	8.690,00	8.690,00
	VENCIMENTOS E VANTAGENS FIXAS - PESSOAL CIVIL	1.500.00.999.000	3.1.90.11.00	880,00			
	OBRIGAÇÕES PATRONAIS	1.500.00.999.000	3.1.90.13.00	650,00			
	OUTRAS DESPESAS VARIÁVEIS - PESSOAL CIVIL	1.500.00.999.000	3.1.90.16.00	550,00			
	DESPESAS DE EXERCÍCIOS ANTERIORES	1.500.00.999.000	3.1.90.92.00	550,00			
3	OUTRAS DESPESAS CORRENTES				6.160,00		
	DIÁRIAS - CIVIL	1.500.00.999.000	3.3.90.14.00	550,00			
	MATERIAL DE CONSUMO	1.500.00.999.000	3.3.90.30.00	660,00			
	OUTROS SERVIÇOS DE TERCEIROS - PESSOA FÍSICA	1.500.00.999.000	3.3.90.36.00	550,00			
	OUTROS SERVIÇOS DE TERCEIROS - PESSOA JURÍDICA	1.500.00.999.000	3.3.90.39.00	3.850,00			
	DESPESAS DE EXERCÍCIOS ANTERIORES	1.500.00.999.000	3.3.90.92.00	550,00			
MANUTENÇÃO DE ESCRITURAÇÃO E CONVENIOS	04.122.0010.2014.0000						18.100,76
3	DESPESAS CORREN						
1	PESSOAL E ENCARGOS SOCIAIS				2.310,00	18.100,76	18.100,76
	VENCIMENTOS E VANTAGENS FIXAS - PESSOAL CIVIL	1.500.00.999.000	3.1.90.11.00	880,00			
	OBRIGAÇÕES PATRONAIS	1.500.00.999.000	3.1.90.13.00	880,00			
	DESPESAS DE EXERCÍCIOS ANTERIORES	1.500.00.999.000	3.1.90.92.00	550,00			
3	OUTRAS DESPESAS CORRENTES				15.790,76		
	DIÁRIAS - CIVIL	1.500.00.999.000	3.3.90.14.00	1.958,93			
	MATERIAL DE CONSUMO	1.500.00.999.000	3.3.90.30.00	1.294,70			
	OUTROS SERVIÇOS DE TERCEIROS - PESSOA FÍSICA	1.500.00.999.000	3.3.90.36.00	5.876,77			
	OUTROS SERVIÇOS DE TERCEIROS - PESSOA JURÍDICA	1.500.00.999.000	3.3.90.39.00	4.701,43			
	DESPESAS DE EXERCÍCIOS ANTERIORES	1.500.00.999.000	3.3.90.92.00	1.958,93			
INDENIZAÇÃO ADMINISTRATIVA E SETENÇAS JUDICIAIS	04.122.0011.2028.0000						2.382.737,17
3	DESPESAS CORREN						2.382.737,17



PM RIACHO FRIO
 RUA ANTÔNIO MASCARENHAS S/N - CNPJ:01612606/0001-40

Orçamento Programa - Exercício de 2026

QUADRO AUXILIAR DE DETALHAMENTO DA DESPESA

Página 9

Lei: 175, Data: 22/12/2025

PODER	02	PODER EXECUTIVO					
ORGÃO	04	SECRETARIA MUNICIPAL DE ADMINISTRAÇÃO E PLANEJAMENTO					
UNIDADE	00	SECRETARIA MUNICIPAL DE ADMINISTRAÇÃO E PLANEJAMENTO					
Aplicacao Programada	Proj/Ativ	Finalidade	Categoria	Detalhada	TotalGrupo	Total Categ.	Total Func.
		F.R. - C.A.					
INDENIZAÇÃO ADMINISTRATIVA E SETENÇAS JUDICIAIS	04.122.0011.2028.0000						2.382.737,17
3	DESPESAS CORREN						
1	PESSOAL E ENCARGOS SOCIAIS				1.828.887,17	2.382.737,17	2.382.737,17
	SENTENÇAS JUDICIAIS	1.500.00.999.000	3.1.90.91.00	375.463,00			
	SENTENÇAS JUDICIAIS	1.544.01.999.000	3.1.90.91.00	1.462.000,00			
	INDENIZAÇÕES E RESTITUIÇÕES TRABALHISTAS	1.500.00.999.000	3.1.90.94.00	1.424,17			
3	OUTRAS DESPESAS CORRENTES				553.850,00		
	OUTROS SERVIÇOS DE TERCEIROS - PESSOA JURÍDICA	1.544.01.999.000	3.3.90.39.00	550.000,00			
	SENTENÇAS JUDICIAIS	1.500.00.999.000	3.3.90.91.00	550,00			
	INDENIZAÇÕES E RESTITUIÇÕES	1.500.00.999.000	3.3.90.93.00	3.300,00			
ENCARGOS COM DELEGACIA DE POLICIA E SEGURANCA PUBLICA	04.181.0012.2017.0000						86.213,60
3	DESPESAS CORREN						
1	PESSOAL E ENCARGOS SOCIAIS				2.093,93	86.213,60	86.213,60
	OUTRAS DESPESAS VARIÁVEIS - PESSOAL CIVIL	1.500.00.999.000	3.1.90.16.00	2.093,93			
3	OUTRAS DESPESAS CORRENTES				84.119,67		
	MATERIAL DE CONSUMO	1.500.00.999.000	3.3.90.30.00	1.395,95			
	OUTROS SERVIÇOS DE TERCEIROS - PESSOA FÍSICA	1.500.00.999.000	3.3.90.36.00	1.139,34			
	OUTROS SERVIÇOS DE TERCEIROS - PESSOA JURÍDICA	1.500.00.999.000	3.3.90.39.00	1.126,39			
	DESPESAS DE EXERCÍCIOS ANTERIORES	1.500.00.999.000	3.3.90.92.00	2.357,98			
	INDENIZAÇÕES E RESTITUIÇÕES	1.500.00.999.000	3.3.90.93.00	78.100,00			
ENCARGOS COM INATIVOS E PENSIONISTAS	04.181.0016.2021.0000						18.863,82
3	DESPESAS CORREN						
1	PESSOAL E ENCARGOS SOCIAIS				18.863,82	18.863,82	18.863,82
	APOSENTADORIAS, RESERVA REMUNERADA E REFORMAS	1.500.00.999.000	3.1.90.01.00	18.863,82			
ENCARGOS COM INATIVOS E PENSIONISTAS	04.271.0016.2021.0000						23.579,78
3	DESPESAS CORREN						
1	PESSOAL E ENCARGOS SOCIAIS				23.579,78	23.579,78	23.579,78
	PENSÕES	1.500.00.999.000	3.1.90.03.00	18.863,82			
	DESPESAS DE EXERCÍCIOS ANTERIORES	1.500.00.999.000	3.1.90.92.00	4.715,96			
ENCARGOS COM OBRIGAÇÕES PATRONAIS	04.271.0017.2022.0000						5.183,64
3	DESPESAS CORREN						
1	PESSOAL E ENCARGOS SOCIAIS				2.750,00	5.183,64	5.183,64
	OBRIGAÇÕES PATRONAIS	1.500.00.999.000	3.1.90.13.00	2.200,00			
	DESPESAS DE EXERCÍCIOS ANTERIORES	1.500.00.999.000	3.1.90.92.00	550,00			
3	OUTRAS DESPESAS CORRENTES				2.433,64		
	OUTROS SERVIÇOS DE TERCEIROS - PESSOA JURÍDICA	1.500.00.999.000	3.3.90.39.00	880,00			
	DESPESAS DE EXERCÍCIOS ANTERIORES	1.500.00.999.000	3.3.90.92.00	1.553,64			
ENCARGOS COM A E C T	04.721.0018.2023.0000						35.318,03
3	DESPESAS CORREN						35.318,03



PM RIACHO FRIO
RUA ANTÔNIO MASCARENHAS S/N - CNPJ:01612606/0001-40

Orçamento Programa - Exercício de 2026

Página 10

QUADRO AUXILIAR DE DETALHAMENTO DA DESPESA

Lei: 175, Data: 22/12/2025

PODER	02	PODER EXECUTIVO					
ORGÃO	04	SECRETARIA MUNICIPAL DE ADMINISTRAÇÃO E PLANEJAMENTO					
UNIDADE	00	SECRETARIA MUNICIPAL DE ADMINISTRAÇÃO E PLANEJAMENTO					
Aplicacao Programada	Proj/Ativ	Finalidade	Categoria	Detalhada	TotalGrupo	Total Categ.	Total Func.
F.R. - C.A.							
ENCARGOS COM A E.C.T	04.721.0018.2023.0000						
3 DESPESAS CORREN						35.318,03	35.318,03
1 PESSOAL E ENCARGOS SOCIAIS					7.214,91		
VENCIMENTOS E VANTAGENS FIXAS - PESSOAL CIVIL	1.500.00.999.000	3.1.90.11.00		2.263,14			
OBRIGAÇÕES PATRONAIS	1.500.00.999.000	3.1.90.13.00		2.357,99			
OUTRAS DESPESAS VARIÁVEIS - PESSOAL CIVIL	1.500.00.999.000	3.1.90.18.00		1.296,89			
DESPESAS DE EXERCÍCIOS ANTERIORES	1.500.00.999.000	3.1.90.92.00		1.296,89			
3 OUTRAS DESPESAS CORRENTES					28.103,12		
DIÁRIAS - CIVIL	1.500.00.999.000	3.3.90.14.00		2.357,99			
MATERIAL DE CONSUMO	1.500.00.999.000	3.3.90.30.00		1.359,43			
OUTROS SERVIÇOS DE TERCEIROS - PESSOA FÍSICA	1.500.00.999.000	3.3.90.36.00		12.947,00			
OUTROS SERVIÇOS DE TERCEIROS - PESSOA JURÍDICA	1.500.00.999.000	3.3.90.39.00		9.431,92			
DESPESAS DE EXERCÍCIOS ANTERIORES	1.500.00.999.000	3.3.90.92.00		2.006,78			
AQUISIÇÃO DE MAT. PERM. PARA RECEPÇÃO DE SINAL	04.722.0014.1014.0000					1.958,93	1.958,93
4 DESPESAS DE CAPIT					1.958,93	1.958,93	
4 INVESTIMENTOS							
EQUIPAMENTOS E MATERIAL PERMANENTE	1.500.00.999.000	4.4.90.52.00		1.958,93			
ENCARGOS COM SERVIÇOS TELEFONICOS	04.722.0014.2019.0000					17.270,65	17.270,65
3 DESPESAS CORREN					17.270,65	17.270,65	
3 OUTRAS DESPESAS CORRENTES							
MATERIAL DE CONSUMO	1.500.00.999.000	3.3.90.30.00		7.073,92			
OUTROS SERVIÇOS DE TERCEIROS - PESSOA FÍSICA	1.500.00.999.000	3.3.90.36.00		1.553,64			
OUTROS SERVIÇOS DE TERCEIROS - PESSOA JURÍDICA	1.500.00.999.000	3.3.90.39.00		1.569,17			
DESPESAS DE EXERCÍCIOS ANTERIORES	1.500.00.999.000	3.3.90.92.00		7.073,92			
ENCARGOS COM SERVIÇOS DE RÁDIOFUSÃO E SINAL DE TRANSM.	04.722.0019.2024.0000					8.977,84	8.977,84
3 DESPESAS CORREN					8.977,84	8.977,84	
3 OUTRAS DESPESAS CORRENTES							
MATERIAL DE CONSUMO	1.500.00.999.000	3.3.90.30.00		1.942,05			
OUTROS SERVIÇOS DE TERCEIROS - PESSOA FÍSICA	1.500.00.999.000	3.3.90.36.00		2.718,87			
OUTROS SERVIÇOS DE TERCEIROS - PESSOA JURÍDICA	1.500.00.999.000	3.3.90.39.00		1.958,93			
DESPESAS DE EXERCÍCIOS ANTERIORES	1.500.00.999.000	3.3.90.92.00		2.357,99			
ENCARGOS COM A ELETROBRAS	04.752.0015.2020.0000					269.758,48	269.758,48
3 DESPESAS CORREN					269.758,48	269.758,48	
3 OUTRAS DESPESAS CORRENTES							
OUTROS SERVIÇOS DE TERCEIROS - PESSOA JURÍDICA	1.500.00.999.000	3.3.90.39.00		44.431,52			
OUTROS SERVIÇOS DE TERCEIROS - PESSOA JURÍDICA	1.751.05.999.000	3.3.90.39.00		225.326,96			
ENCARGOS DA DÍVIDA INTERNA	04.843.0020.2025.0000					19.109,03	19.109,03
3 DESPESAS CORREN					19.109,03	19.109,03	
2 JUROS E ENCARGOS DA DÍVIDA							
JUROS SOBRE A DÍVIDA POR CONTRATO	1.500.00.999.000	3.2.90.21.00		11.789,90			
OUTROS ENCARGOS SOBRE A DÍVIDA POR CONTRATO	1.500.00.999.000	3.2.90.22.00		3.536,97			
ENCARGOS SOBRE OPERAÇÕES DE CRÉDITO POR ANTECIPAÇ	1.500.00.999.000	3.2.90.25.00		2.357,99			



PM RIACHO FRIO
RUA ANTÔNIO MASCARENHAS S/N - CNPJ:01612606/0001-40

Orçamento Programa - Exercício de 2026

Página 11

QUADRO AUXILIAR DE DETALHAMENTO DA DESPESA

Lei: 175, Data: 22/12/2025

PODER	02	PODER EXECUTIVO					
ORGÃO	04	SECRETARIA MUNICIPAL DE ADMINISTRAÇÃO E PLANEJAMENTO					
UNIDADE	00	SECRETARIA MUNICIPAL DE ADMINISTRAÇÃO E PLANEJAMENTO					
Aplicacao Programada	Proj/Ativ	Finalidade	Categoria	Detalhada	TotalGrupo	Total Categ.	Total Func.
F.R. - C.A.							
ENCARGOS DA DÍVIDA INTERNA	04.843.0020.2025.0000					19.109,03	19.109,03
3 DESPESAS CORREN					19.109,03	19.109,03	
3 OUTRAS DESPESAS CORRENTES							
DESPESAS DE EXERCÍCIOS ANTERIORES	1.500.00.999.000	3.3.90.92.00		1.424,17			
CONTRIBUIÇÃO À ENTIDADES	04.846.0010.2008.0000					29.383,90	29.383,90
3 DESPESAS CORREN					29.383,90	29.383,90	
3 OUTRAS DESPESAS CORRENTES							
CONTRIBUIÇÕES	1.500.00.999.000	3.3.20.41.00		29.383,90			
ENCARGOS PARA O PASEP	04.848.0021.0002.0000					4.466,72	4.466,72
3 DESPESAS CORREN					4.466,72	4.466,72	
3 OUTRAS DESPESAS CORRENTES							
DESPESAS DE EXERCÍCIOS ANTERIORES	1.500.00.999.000	3.3.90.92.00		4.466,72			
IMPLANTAÇÃO DE MINI USINA C/ SISTEMA DE ENERGIA FOTOVOLTAICO PI SUPRIR A PREFEITURA E DEMAIS PRÉDIOS PÚBLICOS MUNICIPAIS	25.122.0002.1087.0000					363.000,00	363.000,00
4 DESPESAS DE CAPIT					363.000,00	363.000,00	
4 INVESTIMENTOS							
OBRAS E INSTALAÇÕES	1.754.47.999.000	4.4.90.51.00		363.000,00			
AMORTIZAÇÃO DA DÍVIDA INTERNA	28.843.0020.0001.0000					330.457,89	330.457,89
4 DESPESAS DE CAPIT					330.457,89	330.457,89	
6 AMORTIZAÇÃO DA DÍVIDA							
PRINCIPAL DA DÍVIDA CONTRATUAL RESGATADO	1.500.00.999.000	4.6.90.71.00		330.457,89			
ENCARGOS PARA O PASEP	28.848.0021.0002.0000					207.152,00	207.152,00
3 DESPESAS CORREN					207.152,00	207.152,00	
3 OUTRAS DESPESAS CORRENTES							
OBRIGAÇÕES TRIBUTÁRIAS E CONTRIBUTIVAS	1.500.00.999.000	3.3.90.47.00		207.152,00			
OBRIGAÇÕES TRIBUTÁRIAS E CONTRIBUTIVAS	1.720.00.999.000	3.3.90.47.00					
OBRIGAÇÕES TRIBUTÁRIAS E CONTRIBUTIVAS	1.750.05.999.000	3.3.90.47.00					
RESERVA DE CONTINGÊNCIA	99.999.0022.9027.0000					282.669,27	282.669,27
9 RESERVA DE CONTI					282.669,27	282.669,27	
9 RESERVA DE CONTINGÊNCIA							
RESERVA DE CONTINGÊNCIA	1.500.00.999.000	9.9.99.99.00		282.669,27			
TOTAL						7.271.200,32	

**PM RIACHO FRIO**

RUA ANTÔNIO MASCARENHAS S/N - CNPJ:01612606/0001-40

Orçamento Programa - Exercício de 2026

Página 12

QUADRO AUXILIAR DE DETALHAMENTO DA DESPESA

Lei: 175, Data: 22/12/2025

PODER	02	PODER EXECUTIVO					
ORGÃO	05	SECRETARIA MUNICIPAL DE FINANÇAS					
UNIDADE	00	SECRETARIA MUNICIPAL DE FINANÇAS					
Aplicação Programada	Proj/Ativ	Finalidade	Categoria	Detalhada	Total Grupo	Total Categ.	Total Func.
		F.R. - C.A.					
MODERNIZAÇÃO DA SECRETARIA MUNICIPAL DE FINANÇAS	04.123.0023.1016.0000						1.958,93
4	DESPESAS DE CAPIT INVESTIMENTOS				1.958,93	1.958,93	
	EQUIPAMENTOS E MATERIAL PERMANENTE	1.500.00.999.000	4.4.90.52.00	1.958,93			
MANUTENÇÃO DA SECRETARIA MUNICIPAL DE FINANÇAS	04.123.0023.2029.0000						140.598,52
3	DESPESAS CORREN PESSOAL E ENCARGOS SOCIAIS				33.886,87	140.598,52	
	VENCIMENTOS E VANTAGENS FIXAS - PESSOAL CIVIL	1.500.00.999.000	3.1.90.11.00	1.982,19			
	OBRIGAÇÕES PATRONAIS	1.500.00.999.000	3.1.90.13.00	27.188,70			
	OUTRAS DESPESAS VARIÁVEIS - PESSOAL CIVIL	1.500.00.999.000	3.1.90.16.00	2.357,99			
	DESPESAS DE EXERCÍCIOS ANTERIORES	1.500.00.999.000	3.1.90.92.00	2.357,99			
3	OUTRAS DESPESAS CORRENTES				106.711,65		
	DIÁRIAS - CIVIL	1.500.00.999.000	3.3.90.14.00	37.546,30			
	MATERIAL DE CONSUMO	1.500.00.999.000	3.3.90.30.00	1.791,87			
	OUTROS SERVIÇOS DE TERCEIROS - PESSOA FÍSICA	1.500.00.999.000	3.3.90.36.00	12.968,89			
	OUTROS SERVIÇOS DE TERCEIROS - PESSOA JURÍDICA	1.500.00.999.000	3.3.90.39.00	53.341,64			
	DESPESAS DE EXERCÍCIOS ANTERIORES	1.500.00.999.000	3.3.90.92.00	1.062,95			
MANUTENÇÃO DO DEPARTAMENTO DE CONTABILIDADE	04.123.0023.2030.0000						359.133,50
3	DESPESAS CORREN PESSOAL E ENCARGOS SOCIAIS				5.312,65	359.133,50	
	VENCIMENTOS E VANTAGENS FIXAS - PESSOAL CIVIL	1.500.00.999.000	3.1.90.11.00	1.424,17			
	OBRIGAÇÕES PATRONAIS	1.500.00.999.000	3.1.90.13.00	1.294,70			
	OUTRAS DESPESAS VARIÁVEIS - PESSOAL CIVIL	1.500.00.999.000	3.1.90.16.00	1.296,89			
	DESPESAS DE EXERCÍCIOS ANTERIORES	1.500.00.999.000	3.1.90.92.00	1.296,89			
3	OUTRAS DESPESAS CORRENTES				353.820,85		
	DIÁRIAS - CIVIL	1.500.00.999.000	3.3.90.14.00	946,43			
	MATERIAL DE CONSUMO	1.500.00.999.000	3.3.90.30.00	1.346,49			
	OUTROS SERVIÇOS DE TERCEIROS - PESSOA FÍSICA	1.500.00.999.000	3.3.90.36.00	51.788,00			
	OUTROS SERVIÇOS DE TERCEIROS - PESSOA JURÍDICA	1.500.00.999.000	3.3.90.39.00	297.781,00			
	DESPESAS DE EXERCÍCIOS ANTERIORES	1.500.00.999.000	3.3.90.92.00	1.958,93			
MODERNIZAÇÃO DO DEPARTAMENTO DE PLANEJAMENTO TRIBUTÁRIO	04.123.0025.1018.0000						1.328,36
4	DESPESAS DE CAPIT INVESTIMENTOS				1.328,36	1.328,36	
	EQUIPAMENTOS E MATERIAL PERMANENTE	1.500.00.999.000	4.4.90.52.00	1.328,36			
MANUTENÇÃO DO DEPARTAMENTO DE PLANEJAMENTO TRIBUTÁRIO	04.123.0025.2031.0000						56.682,25
3	DESPESAS CORREN PESSOAL E ENCARGOS SOCIAIS				6.044,39	56.682,25	
	VENCIMENTOS E VANTAGENS FIXAS - PESSOAL CIVIL	1.500.00.999.000	3.1.90.11.00	1.328,36			
	OBRIGAÇÕES PATRONAIS	1.500.00.999.000	3.1.90.13.00	2.357,99			
	OUTRAS DESPESAS VARIÁVEIS - PESSOAL CIVIL	1.500.00.999.000	3.1.90.16.00	1.179,02			
	DESPESAS DE EXERCÍCIOS ANTERIORES	1.500.00.999.000	3.1.90.92.00	1.179,02			

**PM RIACHO FRIO**

RUA ANTÔNIO MASCARENHAS S/N - CNPJ:01612606/0001-40

Orçamento Programa - Exercício de 2026

Página 13

QUADRO AUXILIAR DE DETALHAMENTO DA DESPESA

Lei: 175, Data: 22/12/2025

PODER	02	PODER EXECUTIVO					
ORGÃO	05	SECRETARIA MUNICIPAL DE FINANÇAS					
UNIDADE	00	SECRETARIA MUNICIPAL DE FINANÇAS					
Aplicação Programada	Proj/Ativ	Finalidade	Categoria	Detalhada	Total Grupo	Total Categ.	Total Func.
		F.R. - C.A.					
MANUTENÇÃO DO DEPARTAMENTO DE PLANEJAMENTO TRIBUTÁRIO	04.123.0025.2031.0000						56.682,25
3	DESPESAS CORREN OUTRAS DESPESAS CORRENTES				50.637,86	56.682,25	
	DIÁRIAS - CIVIL	1.500.00.999.000	3.3.90.14.00	1.062,95			
	MATERIAL DE CONSUMO	1.500.00.999.000	3.3.90.30.00	880,40			
	OUTROS SERVIÇOS DE TERCEIROS - PESSOA FÍSICA	1.500.00.999.000	3.3.90.36.00	5.437,74			
	OUTROS SERVIÇOS DE TERCEIROS - PESSOA JURÍDICA	1.500.00.999.000	3.3.90.39.00	42.077,75			
	DESPESAS DE EXERCÍCIOS ANTERIORES	1.500.00.999.000	3.3.90.92.00	1.179,02			
TOTAL							559.701,56



PM RIACHO FRIO
RUA ANTÔNIO MASCARENHAS S/N - CNPJ:01612606/0001-40

Orçamento Programa - Exercício de 2026

Página 14

QUADRO AUXILIAR DE DETALHAMENTO DA DESPESA

Lei: 175, Data: 22/12/2025

PODER	02	PODER EXECUTIVO					
ORGÃO	06	SECRETARIA MUNICIPAL DE SAÚDE E SANEAMENTO					
UNIDADE	00	SECRETARIA MUNICIPAL DE SAÚDE E SANEAMENTO					
Aplicacao Programada	Proj/Ativ	Finalidade	Categoria	Detalhada	TotalGrupo	Total Categ.	Total Func.
F.R. - C.A.							
MANUTENÇÃO DA SECRETARIA MUNICIPAL DE SAÚDE 10.301.0026.2032.0000							
3	DESPESAS CORREN					464.763,65	467.353,05
1	PESSOAL E ENCARGOS SOCIAIS			231.143,31			
	VENCIMENTOS E VANTAGENS FIXAS - PESSOAL CIVIL	1.500.00.300.000	3.1.90.11.00	187.611,53			
	OBRIGAÇÕES PATRONAIS	1.500.00.300.000	3.1.90.13.00	19.589,26			
	OUTRAS DESPESAS VARIÁVEIS - PESSOAL CIVIL	1.500.00.300.000	3.1.90.16.00	11.789,90			
	SENTENÇAS JUDICIAIS	1.500.00.300.000	3.1.90.91.00	9.794,83			
	DESPESAS DE EXERCÍCIOS ANTERIORES	1.500.00.300.000	3.1.90.92.00	2.357,99			
3	OUTRAS DESPESAS CORRENTES			233.620,34			
	DIÁRIAS - CIVIL	1.500.00.300.000	3.3.90.14.00	11.789,90			
	MATERIAL DE CONSUMO	1.500.00.300.000	3.3.90.30.00	19.589,26			
	OUTROS SERVIÇOS DE TERCEIROS - PESSOA FÍSICA	1.500.00.300.000	3.3.90.36.00	78.357,07			
	OUTROS SERVIÇOS DE TERCEIROS - PESSOA JURÍDICA	1.500.00.300.000	3.3.90.39.00	97.946,33			
	SENTENÇAS JUDICIAIS	1.500.00.300.000	3.3.90.91.00	23.579,79			
	DESPESAS DE EXERCÍCIOS ANTERIORES	1.500.00.300.000	3.3.90.92.00	2.357,99			
4	DESPESAS DE CAPÍT					2.589,40	2.589,40
4	INVESTIMENTOS			2.589,40			
	EQUIPAMENTOS E MATERIAL PERMANENTE	1.500.00.300.000	4.4.90.52.00	2.589,40			
MANUTENÇÃO DO DEPARTAMENTO DE TRANSPORTE 10.301.0026.2033.0000							
3	DESPESAS CORREN					192.592,50	192.592,50
3	OUTRAS DESPESAS CORRENTES			192.592,50			
	DIÁRIAS - CIVIL	1.500.00.300.000	3.3.90.14.00	2.357,99			
	MATERIAL DE CONSUMO	1.500.00.300.000	3.3.90.30.00	3.917,85			
	OUTROS SERVIÇOS DE TERCEIROS - PESSOA FÍSICA	1.500.00.300.000	3.3.90.36.00	99.434,15			
	OUTROS SERVIÇOS DE TERCEIROS - PESSOA JURÍDICA	1.500.00.300.000	3.3.90.39.00	84.524,52			
	DESPESAS DE EXERCÍCIOS ANTERIORES	1.500.00.300.000	3.3.90.92.00	2.357,99			
TOTAL						659.945,55	



PM RIACHO FRIO
RUA ANTÔNIO MASCARENHAS S/N - CNPJ:01612606/0001-40

Orçamento Programa - Exercício de 2026

Página 15

QUADRO AUXILIAR DE DETALHAMENTO DA DESPESA

Lei: 175, Data: 22/12/2025

PODER	02	PODER EXECUTIVO					
ORGÃO	06	SECRETARIA MUNICIPAL DE SAÚDE E SANEAMENTO					
UNIDADE	01	FUNDO MUNICIPAL DE SAÚDE					
Aplicacao Programada	Proj/Ativ	Finalidade	Categoria	Detalhada	TotalGrupo	Total Categ.	Total Func.
F.R. - C.A.							
Enfrentamento da Emergência COVID19 10.122.0027.2100.0000							
3	DESPESAS CORREN					12.200,00	12.200,00
1	PESSOAL E ENCARGOS SOCIAIS			1.633,50			
	VENCIMENTOS E VANTAGENS FIXAS - PESSOAL CIVIL	1.602.02.999.000	3.1.90.11.00	1.633,50			
3	OUTRAS DESPESAS CORRENTES			10.566,50			
	DIÁRIAS - CIVIL	1.602.02.999.000	3.3.90.14.00	1.524,17			
	MATERIAL DE CONSUMO	1.602.02.999.000	3.3.90.30.00	4.598,00			
	MATERIAL, BEM OU SERVIÇO PARA DISTRIBUIÇÃO GRATUITA	1.602.02.999.000	3.3.90.32.00	1.882,76			
	OUTROS SERVIÇOS DE TERCEIROS - PESSOA FÍSICA	1.602.02.999.000	3.3.90.36.00	1.210,00			
	OUTROS SERVIÇOS DE TERCEIROS - PESSOA JURÍDICA	1.602.02.999.000	3.3.90.39.00	1.351,57			
CONST. E AMPL. DE UNIDADES BÁSICAS DE SAÚDE E DE POSTOS DE ATENDIMENTO DE SAÚDE 10.301.0026.1025.0000							
4	DESPESAS DE CAPÍT					159.841,00	159.841,00
4	INVESTIMENTOS			159.841,00			
	OBRAS E INSTALAÇÕES	1.500.00.300.000	4.4.90.51.00	38.841,00			
	OBRAS E INSTALAÇÕES	1.601.02.999.000	4.4.90.51.00	121.000,00			
MANUTENÇÃO DO FUNDO MUNICIPAL DE SAÚDE 10.301.0026.2034.0000							
3	DESPESAS CORREN					3.345.273,75	3.351.323,75
1	PESSOAL E ENCARGOS SOCIAIS			1.063.221,48			
	CONTRATAÇÃO POR TEMPO DETERMINADO	1.500.00.300.000	3.1.90.04.00	181.500,00			
	VENCIMENTOS E VANTAGENS FIXAS - PESSOAL CIVIL	1.500.00.300.000	3.1.90.11.00	651.684,00			
	VENCIMENTOS E VANTAGENS FIXAS - PESSOAL CIVIL	1.621.02.999.000	3.1.90.11.00	1.815,00			
	OBRIGAÇÕES PATRONAIS	1.500.00.300.000	3.1.90.13.00	207.152,00			
	OUTRAS DESPESAS VARIÁVEIS - PESSOAL CIVIL	1.500.00.300.000	3.1.90.16.00	2.357,99			
	OUTRAS DESPESAS VARIÁVEIS - PESSOAL CIVIL	1.621.02.999.000	3.1.90.16.00	5.000,00			
	DESPESAS DE EXERCÍCIOS ANTERIORES	1.500.00.300.000	3.1.90.92.00	13.712,49			
3	OUTRAS DESPESAS CORRENTES			2.282.052,27			
	DIÁRIAS - CIVIL	1.500.00.300.000	3.3.90.14.00	84.155,50			
	DIÁRIAS - CIVIL	1.621.02.999.000	3.3.90.14.00	805,00			
	MATERIAL DE CONSUMO	1.500.00.300.000	3.3.90.30.00	611.050,00			
	MATERIAL DE CONSUMO	1.621.02.999.000	3.3.90.30.00	18.118,17			
	OUTROS SERVIÇOS DE TERCEIROS - PESSOA FÍSICA	1.500.00.300.000	3.3.90.36.00	508.684,00			
	OUTROS SERVIÇOS DE TERCEIROS - PESSOA FÍSICA	1.621.02.999.000	3.3.90.36.00	24.200,00			
	OUTROS SERVIÇOS DE TERCEIROS - PESSOA JURÍDICA	1.500.00.300.000	3.3.90.39.00	784.201,00			
	OUTROS SERVIÇOS DE TERCEIROS - PESSOA JURÍDICA	1.621.02.999.000	3.3.90.39.00	194.677,83			
	OUTROS AUXÍLIOS FINANCEIROS A PESSOAS FÍSICAS	1.500.00.300.000	3.3.90.48.00	50.000,00			
	DESPESAS DE EXERCÍCIOS ANTERIORES	1.500.00.300.000	3.3.90.92.00	5.876,77			
	DESPESAS DE EXERCÍCIOS ANTERIORES	1.621.02.999.000	3.3.90.92.00	484,00			
	INDENIZAÇÕES E RESTITUIÇÕES	1.500.00.300.000	3.3.90.93.00				
4	DESPESAS DE CAPÍT					6.050,00	6.050,00
4	INVESTIMENTOS			6.050,00			
	EQUIPAMENTOS E MATERIAL PERMANENTE	1.500.00.300.000	4.4.90.52.00	6.050,00			
MANUTENÇÃO DO PISO ATENÇÃO BÁSICA - PAB 10.301.0027.2035.0000							
3	DESPESAS CORREN					1.772.553,16	1.772.553,16
	DESPESAS CORREN			1.760.283,76			



PM RIACHO FRIO
RUA ANTÔNIO MASCARENHAS S/N - CNPJ:01612606/0001-40

Orçamento Programa - Exercício de 2026

QUADRO AUXILIAR DE DETALHAMENTO DA DESPESA

Página 16

Lei: 175, Data: 22/12/2025

PODER	02	PODER EXECUTIVO					
ORGÃO	06	SECRETARIA MUNICIPAL DE SAÚDE E SANEAMENTO					
UNIDADE	01	FUNDO MUNICIPAL DE SAÚDE					
Aplicação Programada	Proj/Ativ	Finalidade	Categoria	Detalhada	TotalGrupo	Total Categ.	Total Func.
		F.R. - C.A.					
MANUTENÇÃO DO PISO ATENÇÃO BÁSICA - PAB	10.301.0027.2035.0000						1.772.553,16
3	DESPESAS CORREN					1.760.283,76	
1	PESSOAL E ENCARGOS SOCIAIS			342.305,97			
	VENCIMENTOS E VANTAGENS FIXAS - PESSOAL CIVIL	1.600.02.999.000	3.1.90.11.00	206.200,00			
	OBRIGAÇÕES PATRONAIS	1.600.02.999.000	3.1.90.13.00	71.390,00			
	OUTRAS DESPESAS VARIÁVEIS - PESSOAL CIVIL	1.600.00.999.000	3.1.90.16.00	2.357,99			
	DESPESAS DE EXERCÍCIOS ANTERIORES	1.600.00.300.000	3.1.90.92.00	2.357,99			
3	OUTRAS DESPESAS CORRENTES			1.417.977,79			
	DIÁRIAS - CIVIL	1.600.02.999.000	3.3.90.14.00	4.919,80			
	MATERIAL DE CONSUMO	1.600.02.999.000	3.3.90.30.00	663.000,00			
	OUTROS SERVIÇOS DE TERCEIROS - PESSOA FÍSICA	1.600.02.999.000	3.3.90.36.00	221.000,00			
	OUTROS SERVIÇOS DE TERCEIROS - PESSOA JURÍDICA	1.600.02.999.000	3.3.90.39.00	526.700,00			
	DESPESAS DE EXERCÍCIOS ANTERIORES	1.600.00.300.000	3.3.90.92.00	2.357,99			
4	DESPESAS DE CAPITAL				12.269,40	12.269,40	
4	INVESTIMENTOS						
	EQUIPAMENTOS E MATERIAL PERMANENTE	1.600.02.999.000	4.4.90.52.00	2.589,40			
	EQUIPAMENTOS E MATERIAL PERMANENTE	1.601.02.999.000	4.4.90.52.00	9.680,00			
Manutenção do Piso Salarial dos Profissionais da Enfermagem	10.301.0027.2107.0000						639.597,90
3	DESPESAS CORREN					639.597,90	639.597,90
1	PESSOAL E ENCARGOS SOCIAIS						
	CONTRATAÇÃO POR TEMPO DETERMINADO	1.605.02.999.000	3.1.90.04.00	49.157,90			
	VENCIMENTOS E VANTAGENS FIXAS - PESSOAL CIVIL	1.605.02.999.000	3.1.90.11.00	494.850,00			
	OBRIGAÇÕES PATRONAIS	1.500.00.300.000	3.1.90.13.00	90.750,00			
	OBRIGAÇÕES PATRONAIS	1.605.02.999.000	3.1.90.13.00	1.210,00			
	DESPESAS DE EXERCÍCIOS ANTERIORES	1.605.02.999.000	3.1.90.92.00	3.630,00			
3	OUTRAS DESPESAS CORRENTES					0,00	
	OUTROS SERVIÇOS DE TERCEIROS - PESSOA JURÍDICA	1.605.02.999.000	3.3.90.39.00				
MANUTENÇÃO DO PROGRAMA SAÚDE DA FAMÍLIA - PSF	10.302.0027.2036.0000						533.765,44
3	DESPESAS CORREN					533.765,44	
1	PESSOAL E ENCARGOS SOCIAIS			123.672,49			
	VENCIMENTOS E VANTAGENS FIXAS - PESSOAL CIVIL	1.600.02.300.000	3.1.90.11.00	94.756,51			
	OBRIGAÇÕES PATRONAIS	1.600.02.999.000	3.1.90.13.00	24.200,00			
	OUTRAS DESPESAS VARIÁVEIS - PESSOAL CIVIL	1.600.00.300.000	3.1.90.16.00	2.357,99			
	DESPESAS DE EXERCÍCIOS ANTERIORES	1.600.00.300.000	3.1.90.92.00	2.357,99			
3	OUTRAS DESPESAS CORRENTES			410.092,95			
	DIÁRIAS - CIVIL	1.600.00.300.000	3.3.90.14.00	2.357,99			
	MATERIAL DE CONSUMO	1.600.02.300.000	3.3.90.30.00	6.125,23			
	OUTROS SERVIÇOS DE TERCEIROS - PESSOA FÍSICA	1.500.00.300.000	3.3.90.36.00	36.251,60			
	OUTROS SERVIÇOS DE TERCEIROS - PESSOA FÍSICA	1.600.02.999.000	3.3.90.36.00	121.000,14			
	OUTROS SERVIÇOS DE TERCEIROS - PESSOA JURÍDICA	1.600.02.999.000	3.3.90.39.00	242.000,00			
	DESPESAS DE EXERCÍCIOS ANTERIORES	1.600.00.300.000	3.3.90.92.00	2.357,99			
MANUTENÇÃO DO PROGRAMA SAÚDE BUCAL - PSB	10.302.0027.2037.0000						359.826,32
3	DESPESAS CORREN					359.826,32	



PM RIACHO FRIO
RUA ANTÔNIO MASCARENHAS S/N - CNPJ:01612606/0001-40

Orçamento Programa - Exercício de 2026

QUADRO AUXILIAR DE DETALHAMENTO DA DESPESA

Página 17

Lei: 175, Data: 22/12/2025

PODER	02	PODER EXECUTIVO					
ORGÃO	06	SECRETARIA MUNICIPAL DE SAÚDE E SANEAMENTO					
UNIDADE	01	FUNDO MUNICIPAL DE SAÚDE					
Aplicação Programada	Proj/Ativ	Finalidade	Categoria	Detalhada	TotalGrupo	Total Categ.	Total Func.
		F.R. - C.A.					
MANUTENÇÃO DO PROGRAMA SAÚDE BUCAL - PSB	10.302.0027.2037.0000						359.826,32
3	DESPESAS CORREN					359.826,32	
1	PESSOAL E ENCARGOS SOCIAIS			220.739,84			
	VENCIMENTOS E VANTAGENS FIXAS - PESSOAL CIVIL	1.600.02.300.000	3.1.90.11.00	211.779,51			
	OBRIGAÇÕES PATRONAIS	1.600.00.300.000	3.1.90.13.00	4.244,35			
	OUTRAS DESPESAS VARIÁVEIS - PESSOAL CIVIL	1.600.00.300.000	3.1.90.16.00	2.357,99			
	DESPESAS DE EXERCÍCIOS ANTERIORES	1.600.00.300.000	3.1.90.92.00	2.357,99			
3	OUTRAS DESPESAS CORRENTES			139.086,48			
	DIÁRIAS - CIVIL	1.600.00.300.000	3.3.90.14.00	2.357,99			
	MATERIAL DE CONSUMO	1.600.02.999.000	3.3.90.30.00	108.900,00			
	OUTROS SERVIÇOS DE TERCEIROS - PESSOA FÍSICA	1.600.02.999.000	3.3.90.36.00	6.050,00			
	OUTROS SERVIÇOS DE TERCEIROS - PESSOA JURÍDICA	1.600.02.999.000	3.3.90.39.00	19.420,50			
	DESPESAS DE EXERCÍCIOS ANTERIORES	1.600.00.300.000	3.3.90.92.00	2.357,99			
MANUTENÇÃO DO PROG. DE AGENTES COMUNITÁRIOS DE SAÚDE - PACS	10.302.0027.2038.0000						585.539,56
3	DESPESAS CORREN					585.539,56	
1	PESSOAL E ENCARGOS SOCIAIS			578.183,18			
	VENCIMENTOS E VANTAGENS FIXAS - PESSOAL CIVIL	1.604.02.999.000	3.1.90.11.00	564.559,96			
	OBRIGAÇÕES PATRONAIS	1.604.02.999.000	3.1.90.13.00	11.343,70			
	OUTRAS DESPESAS VARIÁVEIS - PESSOAL CIVIL	1.500.00.300.000	3.1.90.16.00	1.179,02			
	DESPESAS DE EXERCÍCIOS ANTERIORES	1.604.02.999.000	3.1.90.92.00	1.100,50			
3	OUTRAS DESPESAS CORRENTES			7.356,38			
	DIÁRIAS - CIVIL	1.600.00.300.000	3.3.90.14.00	2.357,99			
	MATERIAL DE CONSUMO	1.600.02.300.000	3.3.90.30.00	1.229,97			
	OUTROS SERVIÇOS DE TERCEIROS - PESSOA FÍSICA	1.600.02.300.000	3.3.90.36.00	1.294,70			
	OUTROS SERVIÇOS DE TERCEIROS - PESSOA JURÍDICA	1.600.02.300.000	3.3.90.39.00	1.294,70			
	DESPESAS DE EXERCÍCIOS ANTERIORES	1.600.00.300.000	3.3.90.92.00	1.179,02			
MANUTENÇÃO DA FARMÁCIA BÁSICA	10.302.0027.2039.0000						158.639,59
3	DESPESAS CORREN					158.639,59	
3	OUTRAS DESPESAS CORRENTES			158.639,59			
	MATERIAL DE CONSUMO	1.600.02.999.000	3.3.90.30.00	155.364,00			
	OUTROS SERVIÇOS DE TERCEIROS - PESSOA FÍSICA	1.600.02.300.000	3.3.90.36.00	1.009,87			
	OUTROS SERVIÇOS DE TERCEIROS - PESSOA JURÍDICA	1.600.02.300.000	3.3.90.39.00	1.294,70			
	DESPESAS DE EXERCÍCIOS ANTERIORES	1.600.02.300.000	3.3.90.92.00	971,02			
MANUTENÇÃO DE OUTROS PROGRAMAS DA SAÚDE	10.302.0027.2062.0000						241.432,77
3	DESPESAS CORREN					241.432,77	
1	PESSOAL E ENCARGOS SOCIAIS			80.275,79			
	VENCIMENTOS E VANTAGENS FIXAS - PESSOAL CIVIL	1.500.00.300.000	3.1.90.11.00	64.735,00			
	OBRIGAÇÕES PATRONAIS	1.500.00.300.000	3.1.90.13.00	12.947,00			
	OUTRAS DESPESAS VARIÁVEIS - PESSOAL CIVIL	1.500.00.300.000	3.1.90.16.00	1.296,89			
	DESPESAS DE EXERCÍCIOS ANTERIORES	1.500.00.300.000	3.1.90.92.00	1.296,89			
3	OUTRAS DESPESAS CORRENTES			161.156,99			
	DIÁRIAS - CIVIL	1.500.00.300.000	3.3.90.14.00	1.296,89			
	MATERIAL DE CONSUMO	1.500.00.300.000	3.3.90.30.00	15.810,87			
	OUTROS SERVIÇOS DE TERCEIROS - PESSOA FÍSICA	1.500.00.300.000	3.3.90.36.00	68.619,10			
	OUTROS SERVIÇOS DE TERCEIROS - PESSOA JURÍDICA	1.500.00.300.000	3.3.90.39.00	36.251,60			
	DESPESAS DE EXERCÍCIOS ANTERIORES	1.500.00.300.000	3.3.90.92.00	39.178,53			



PM RIACHO FRIO
RUA ANTÔNIO MASCARENHAS S/N - CNPJ:01612606/0001-40

Orçamento Programa - Exercício de 2026

QUADRO AUXILIAR DE DETALHAMENTO DA DESPESA

Página 18

Lei: 175, Data: 22/12/2025

PODER	02	PODER EXECUTIVO					
ORGÃO	06	SECRETARIA MUNICIPAL DE SAÚDE E SANEAMENTO					
UNIDADE	01	FUNDO MUNICIPAL DE SAÚDE					
Aplicacao Programada	Proj/Ativ	Finalidade	Categoria	Detalhada	TotalGrupo	Total Categ.	Total Func.
		F.R. - C.A.					
MANUTENÇÃO DE OUTROS PROGRAMAS DA SAÚDE 10.302.0027.2062.0000 241.432,77							
MANUTENÇÃO DO SAMU 10.302.0027.2105.0000 29.778,10 29.778,10 29.778,10							
3	3	DESPESAS CORREN					
		OUTRAS DESPESAS CORRENTES			29.778,10		
		MATERIAL DE CONSUMO	1.600.02.999.000	3.3.90.30.00	12.947,00		
		OUTROS SERVIÇOS DE TERCEIROS - PESSOA FÍSICA	1.600.02.999.000	3.3.90.36.00	6.473,50		
		OUTROS SERVIÇOS DE TERCEIROS - PESSOA JURÍDICA	1.600.02.999.000	3.3.90.39.00	10.357,60		
MANUTENÇÃO DA VIGILANCIA SANITARIA 10.304.0027.2040.0000 245.710,89							
3	1	DESPESAS CORREN			128.850,36	245.710,89	
		PESSOAL E ENCARGOS SOCIAIS					
		VENCIMENTOS E VANTAGENS FIXAS - PESSOAL CIVIL	1.600.02.999.000	3.1.90.11.00	36.841,00		
		OBRIGAÇÕES PATRONAIS	1.600.02.999.000	3.1.90.13.00	11.652,30		
		OUTRAS DESPESAS VARIÁVEIS - PESSOAL CIVIL	1.600.00.300.000	3.1.90.16.00	39.178,53		
		DESPESAS DE EXERCÍCIOS ANTERIORES	1.600.00.300.000	3.1.90.92.00	39.178,53		
3	3	OUTRAS DESPESAS CORRENTES			116.860,53		
		DIÁRIAS - CIVIL	1.600.02.999.000	3.3.90.14.00	6.473,50		
		MATERIAL DE CONSUMO	1.600.02.999.000	3.3.90.30.00	32.367,50		
		OUTROS SERVIÇOS DE TERCEIROS - PESSOA FÍSICA	1.600.02.999.000	3.3.90.36.00	19.420,50		
		OUTROS SERVIÇOS DE TERCEIROS - PESSOA JURÍDICA	1.600.02.999.000	3.3.90.39.00	19.420,50		
		DESPESAS DE EXERCÍCIOS ANTERIORES	1.600.00.300.000	3.3.90.92.00	39.178,53		
MANUTENÇÃO DA VIGILANCIA EPIDEMIOLOGICA E CONT. DE DOENÇAS 10.305.0027.2041.0000 154.903,74							
3	1	DESPESAS CORREN			146.326,51	154.903,74	
		PESSOAL E ENCARGOS SOCIAIS					
		VENCIMENTOS E VANTAGENS FIXAS - PESSOAL CIVIL	1.600.02.999.000	3.1.90.11.00	142.054,00		
		OBRIGAÇÕES PATRONAIS	1.600.02.300.000	3.1.90.13.00	1.631,32		
		OUTRAS DESPESAS VARIÁVEIS - PESSOAL CIVIL	1.600.02.300.000	3.1.90.16.00	1.631,32		
		DESPESAS DE EXERCÍCIOS ANTERIORES	1.600.02.300.000	3.1.90.92.00	1.009,87		
3	3	OUTRAS DESPESAS CORRENTES			8.577,23		
		DIÁRIAS - CIVIL	1.600.00.300.000	3.3.90.14.00	3.536,97		
		MATERIAL DE CONSUMO	1.600.02.300.000	3.3.90.30.00	1.294,70		
		OUTROS SERVIÇOS DE TERCEIROS - PESSOA FÍSICA	1.600.02.300.000	3.3.90.36.00	1.152,28		
		OUTROS SERVIÇOS DE TERCEIROS - PESSOA JURÍDICA	1.600.02.300.000	3.3.90.39.00	1.666,28		
		DESPESAS DE EXERCÍCIOS ANTERIORES	1.600.02.300.000	3.3.90.92.00	927,00		
TOTAL							8.245.112,22



PM RIACHO FRIO
RUA ANTÔNIO MASCARENHAS S/N - CNPJ:01612606/0001-40

Orçamento Programa - Exercício de 2026

QUADRO AUXILIAR DE DETALHAMENTO DA DESPESA

Página 19

Lei: 175, Data: 22/12/2025

PODER	02	PODER EXECUTIVO					
ORGÃO	07	SECRETARIA MUNICIPAL DE EDUCAÇÃO					
UNIDADE	00	SECRETARIA MUNICIPAL DE EDUCAÇÃO					
Aplicacao Programada	Proj/Ativ	Finalidade	Categoria	Detalhada	TotalGrupo	Total Categ.	Total Func.
		F.R. - C.A.					
AQUISIÇÃO DE VEICULOS ESCOLARES 12.361.0028.1030.0000 223.676,79							
4	4	DESPESAS DE CAPIT				223.676,79	
		INVESTIMENTOS					
		EQUIPAMENTOS E MATERIAL PERMANENTE	1.500.00.200.000	4.4.90.52.00	5.876,79		
		EQUIPAMENTOS E MATERIAL PERMANENTE	1.569.01.999.000	4.4.90.52.00	217.800,00		
CONST. AMPL. E REFORMA DE UNIDADES ESCOLARES 12.361.0028.1031.0000 2.958.845,87							
4	4	DESPESAS DE CAPIT				2.958.845,87	
		INVESTIMENTOS					
		OBRAS E INSTALAÇÕES	1.500.00.200.000	4.4.90.51.00	561.845,87		
		OBRAS E INSTALAÇÕES	1.544.01.999.000	4.4.90.51.00	1.320.000,00		
		OBRAS E INSTALAÇÕES	1.550.01.999.000	4.4.90.51.00	77.000,00		
		OBRAS E INSTALAÇÕES	1.754.00.999.000	4.4.90.51.00	1.000.000,00		
AQUISIÇÃO DE DESAPROPRIAÇÃO DE IMOVEIS 12.361.0028.1033.0000 38.841,00							
4	4	DESPESAS DE CAPIT				38.841,00	
		INVESTIMENTOS					
		AQUISIÇÃO DE IMOVEIS	1.500.00.200.000	4.4.90.61.00	38.841,00		
AQUISIÇÃO DE EQUIPAMENTOS E MATERIAL PERMANENTE 12.361.0028.1036.0000 6.473,50							
4	4	DESPESAS DE CAPIT				6.473,50	
		INVESTIMENTOS					
		EQUIPAMENTOS E MATERIAL PERMANENTE	1.544.01.999.000	4.4.90.52.00	6.473,50		
Construção de Complexo Esportivo com Ginásio Poliesportivo em Escola 12.361.0028.1086.0000 1.606.000,00							
4	4	DESPESAS DE CAPIT				1.606.000,00	
		INVESTIMENTOS					
		OBRAS E INSTALAÇÕES	1.500.00.200.000	4.4.90.51.00	286.000,00		
		OBRAS E INSTALAÇÕES	1.544.01.999.000	4.4.90.51.00	1.320.000,00		
REQUALIFICAÇÃO E REFORMA DE UNIDADES ESCOLARES 12.361.0028.1089.0000 110.000,00							
4	4	DESPESAS DE CAPIT				110.000,00	
		INVESTIMENTOS					
		OUTROS SERVIÇOS DE TERCEIROS - PESSOA JURÍDICA	1.544.01.999.000	4.4.90.39.00	110.000,00		
MANUTENÇÃO DO DEPARTAMENTO ADMINISTRATIVO 12.361.0028.2042.0000 786.924,76							
3	1	DESPESAS CORREN			64.145,54	786.924,76	
		PESSOAL E ENCARGOS SOCIAIS					
		VENCIMENTOS E VANTAGENS FIXAS - PESSOAL CIVIL	1.500.00.200.000	3.1.90.11.00	1.100,00		
		OBRIGAÇÕES PATRONAIS	1.500.00.200.000	3.1.90.13.00	58.261,50		
		OUTRAS DESPESAS VARIÁVEIS - PESSOAL CIVIL	1.500.00.200.000	3.1.90.16.00	2.593,79		
		DESPESAS DE EXERCÍCIOS ANTERIORES	1.500.00.200.000	3.1.90.92.00	2.190,25		



PM RIACHO FRIO
 RUA ANTÔNIO MASCARENHAS S/N - CNPJ:01612606/0001-40

Orçamento Programa - Exercício de 2026

QUADRO AUXILIAR DE DETALHAMENTO DA DESPESA

Página 20

Lei: 175, Data: 22/12/2025

PODER	02	PODER EXECUTIVO
ORGÃO	07	SECRETARIA MUNICIPAL DE EDUCAÇÃO
UNIDADE	00	SECRETARIA MUNICIPAL DE EDUCAÇÃO

Aplicação Programada	Proj/Ativ	Finalidade	Categoria	Detalhada	TotalGrupo	Total Categ.	Total Func.
				F.R. - C.A.			
MANUTENÇÃO DO DEPARTAMENTO ADMINISTRATIVO	12.361.0028.2042.0000						786.924,76
3	3	3	3				
DESPESAS CORREN							
3 OUTRAS DESPESAS CORRENTES					722.779,22	786.924,76	
DIÁRIAS - CIVIL				1.500.00.200.000 3.3.90.14.00	23.304,60		
MATERIAL DE CONSUMO				1.500.00.200.000 3.3.90.30.00	233.046,00		
OUTROS SERVIÇOS DE TERCEIROS - PESSOA FÍSICA				1.500.00.200.000 3.3.90.36.00	213.625,50		
OUTROS SERVIÇOS DE TERCEIROS - PESSOA JURÍDICA				1.500.00.200.000 3.3.90.39.00	245.983,00		
DESPESAS DE EXERCÍCIOS ANTERIORES				1.500.00.200.000 3.3.90.92.00	6.810,12		
MANUTENÇÃO DO DEPARTAMENTO DE ENSINO	12.361.0028.2043.0000						1.567.455,48
3	3	3	3				
DESPESAS CORREN							
1 PESSOAL E ENCARGOS SOCIAIS					369.051,31	1.567.455,48	
VENCIMENTOS E VANTAGENS FIXAS - PESSOAL CIVIL				1.500.00.200.000 3.1.90.11.00	239.257,17		
OBRIGAÇÕES PATRONAIS				1.500.00.200.000 3.1.90.13.00	6.050,00		
OUTRAS DESPESAS VARIÁVEIS - PESSOAL CIVIL				1.500.00.200.000 3.1.90.16.00	45.357,07		
DESPESAS DE EXERCÍCIOS ANTERIORES				1.500.00.200.000 3.1.90.92.00	78.357,07		
3 OUTRAS DESPESAS CORRENTES					1.188.404,17		
DIÁRIAS - CIVIL				1.500.00.200.000 3.3.90.14.00	19.420,50		
MATERIAL DE CONSUMO				1.500.00.200.000 3.3.90.30.00	401.362,78		
OUTROS SERVIÇOS DE TERCEIROS - PESSOA FÍSICA				1.500.00.200.000 3.3.90.36.00	388.410,00		
OUTROS SERVIÇOS DE TERCEIROS - PESSOA JURÍDICA				1.500.00.200.000 3.3.90.39.00	23.579,79		
SERVIÇOS DE TECNOLOGIA DA INFORMAÇÃO E COMUNICAÇÃO				1.500.00.200.000 3.3.90.40.00			
DESPESAS DE EXERCÍCIOS ANTERIORES				1.500.00.200.000 3.3.90.92.00	16.831,10		
INDENIZAÇÕES E RESTITUIÇÕES				1.500.00.200.000 3.3.90.93.00	338.800,00		
MANUTENÇÃO DE TRANSPORTE	12.361.0028.2044.0000						288.659,82
3	3	3	3				
DESPESAS CORREN							
3 OUTRAS DESPESAS CORRENTES					288.659,82	288.659,82	
MATERIAL DE CONSUMO				1.500.00.200.000 3.3.90.30.00	23.579,79		
OUTROS SERVIÇOS DE TERCEIROS - PESSOA FÍSICA				1.500.00.200.000 3.3.90.36.00	29.778,10		
OUTROS SERVIÇOS DE TERCEIROS - PESSOA JURÍDICA				1.500.00.200.000 3.3.90.39.00	213.625,50		
DESPESAS DE EXERCÍCIOS ANTERIORES				1.500.00.200.000 3.3.90.92.00	21.676,43		
MANUTENÇÃO DO ENSINO FUNDAMENTAL	12.361.0028.2053.0000						617,88
3	3	3	3				
DESPESAS CORREN							
3 OUTRAS DESPESAS CORRENTES					617,88	617,88	
MATERIAL DE CONSUMO				1.551.01.999.000 3.3.90.30.00	617,88		
MANUTENÇÃO DO ENSINO FUNDAMENTAL	12.362.0029.2053.0000						188.185,26
3	3	3	3				
DESPESAS CORREN							
1 PESSOAL E ENCARGOS SOCIAIS					114.589,10	188.185,26	
VENCIMENTOS E VANTAGENS FIXAS - PESSOAL CIVIL				1.500.00.200.000 3.1.90.11.00	1.995,28		
VENCIMENTOS E VANTAGENS FIXAS - PESSOAL CIVIL				1.544.01.999.000 3.1.90.11.00	110.000,00		
OBRIGAÇÕES PATRONAIS				1.500.00.200.000 3.1.90.13.00	1.179,02		
OUTRAS DESPESAS VARIÁVEIS - PESSOAL CIVIL				1.500.00.200.000 3.1.90.16.00	707,40		
DESPESAS DE EXERCÍCIOS ANTERIORES				1.500.00.200.000 3.1.90.92.00	707,40		



PM RIACHO FRIO
 RUA ANTÔNIO MASCARENHAS S/N - CNPJ:01612606/0001-40

Orçamento Programa - Exercício de 2026

QUADRO AUXILIAR DE DETALHAMENTO DA DESPESA

Página 21

Lei: 175, Data: 22/12/2025

PODER	02	PODER EXECUTIVO
ORGÃO	07	SECRETARIA MUNICIPAL DE EDUCAÇÃO
UNIDADE	00	SECRETARIA MUNICIPAL DE EDUCAÇÃO

Aplicação Programada	Proj/Ativ	Finalidade	Categoria	Detalhada	TotalGrupo	Total Categ.	Total Func.
				F.R. - C.A.			
MANUTENÇÃO DO ENSINO FUNDAMENTAL	12.362.0029.2053.0000						188.185,26
3	3	3	3				
DESPESAS CORREN							
3 OUTRAS DESPESAS CORRENTES					73.596,16	188.185,26	
DIÁRIAS - CIVIL				1.500.00.200.000 3.3.90.14.00	1.179,02		
MATERIAL DE CONSUMO				1.500.00.200.000 3.3.90.30.00	4.353,23		
MATERIAL DE CONSUMO				1.544.01.999.000 3.3.90.30.00	12.947,00		
OUTROS SERVIÇOS DE TERCEIROS - PESSOA FÍSICA				1.500.00.200.000 3.3.90.36.00	1.414,81		
OUTROS SERVIÇOS DE TERCEIROS - PESSOA FÍSICA				1.544.01.999.000 3.3.90.36.00	1.294,70		
DESPESAS DE EXERCÍCIOS ANTERIORES				1.500.00.200.000 3.3.90.92.00	707,40		
DESPESAS DE EXERCÍCIOS ANTERIORES				1.544.01.999.000 3.3.90.92.00	5.500,00		
INDENIZAÇÕES E RESTITUIÇÕES				1.544.01.999.000 3.3.90.93.00	46.200,00		
CONST. AMPL. E REFORMA DE CRECHES	12.385.0030.1034.0000						29.811,85
4	4	4	4				
DESPESAS DE CAPT							
4 INVESTIMENTOS					29.811,85	29.811,85	
OBRAS E INSTALAÇÕES				1.500.00.200.000 4.4.90.51.00	29.811,85		
MODERNIZAÇÃO DE CRECHES	12.365.0030.1035.0000						1.285,11
4	4	4	4				
DESPESAS DE CAPT							
4 INVESTIMENTOS					1,285,11	1,285,11	
EQUIPAMENTOS E MATERIAL PERMANENTE				1.551.00.999.000 4.4.90.52.00	1,285,11		
CONST. AMPL. E REFORMA DE UNIDADES DO ENSINO INFANTIL	12.365.0030.1039.0000						55.000,00
4	4	4	4				
DESPESAS DE CAPT							
4 INVESTIMENTOS					55.000,00	55.000,00	
OBRAS E INSTALAÇÕES				1.544.01.999.000 4.4.90.51.00	55.000,00		
MANUTENÇÃO DO ENSINO INFANTIL	12.365.0030.2045.0000						152.336,48
3	3	3	3				
DESPESAS CORREN							
1 PESSOAL E ENCARGOS SOCIAIS					49.478,17	152.336,48	
VENCIMENTOS E VANTAGENS FIXAS - PESSOAL CIVIL				1.500.00.200.000 3.1.90.11.00	36.526,79		
VENCIMENTOS E VANTAGENS FIXAS - PESSOAL CIVIL				1.544.01.999.000 3.1.90.11.00	3.894,10		
OBRIGAÇÕES PATRONAIS				1.500.00.200.000 3.1.90.13.00	6.473,50		
OUTRAS DESPESAS VARIÁVEIS - PESSOAL CIVIL				1.500.00.200.000 3.1.90.16.00	1.296,89		
DESPESAS DE EXERCÍCIOS ANTERIORES				1.500.00.200.000 3.1.90.92.00	1.296,89		
3 OUTRAS DESPESAS CORRENTES					102.858,31		
DIÁRIAS - CIVIL				1.500.00.200.000 3.3.90.14.00	2.357,99		
MATERIAL DE CONSUMO				1.500.00.200.000 3.3.90.30.00	1.958,93		
MATERIAL DE CONSUMO				1.544.01.999.000 3.3.90.30.00	44.000,00		
MATERIAL DE CONSUMO				1.569.01.999.000 3.3.90.30.00	12.100,00		
OUTROS SERVIÇOS DE TERCEIROS - PESSOA FÍSICA				1.500.00.200.000 3.3.90.36.00	23.304,50		
OUTROS SERVIÇOS DE TERCEIROS - PESSOA FÍSICA				1.569.01.999.000 3.3.90.36.00	3.850,00		
OUTROS SERVIÇOS DE TERCEIROS - PESSOA JURÍDICA				1.500.00.200.000 3.3.90.39.00	11.789,90		
OUTROS SERVIÇOS DE TERCEIROS - PESSOA JURÍDICA				1.569.01.999.000 3.3.90.39.00	2.200,00		
DESPESAS DE EXERCÍCIOS ANTERIORES				1.500.00.200.000 3.3.90.92.00	1.296,89		
IMPLANTAÇÃO DA BRINQUEDOTECA MUNICIPAL	12.385.0030.2101.0000						41.948,28
4	4	4	4				
DESPESAS DE CAPT							
4 INVESTIMENTOS					41.948,28	41.948,28	



PM RIACHO FRIO
RUA ANTÔNIO MASCARENHAS S/N - CNPJ:01612606/0001-40

Orçamento Programa - Exercício de 2026

Página 22

QUADRO AUXILIAR DE DETALHAMENTO DA DESPESA

Lei: 175, Data: 22/12/2025

PODER	02	PODER EXECUTIVO					
ORGÃO	07	SECRETARIA MUNICIPAL DE EDUCAÇÃO					
UNIDADE	00	SECRETARIA MUNICIPAL DE EDUCAÇÃO					
Aplicacao Programada	Proj/Ativ	Finalidade	Categoria	Detalhada	TotalGrupo	Total Categ.	Total Func.
F.R. - C.A.							
IMPLANTAÇÃO DA BRINQUEDOTECA MUNICIPAL	12.365.0030.2101.0000						41.948,28
4 DESPESAS DE CAPIT						41.948,28	
4 INVESTIMENTOS							
OBRAS E INSTALAÇÕES		1.500.00.200.000	4.4.90.51.00	41.948,28			
TOTAL							8.046.062,08



PM RIACHO FRIO
RUA ANTÔNIO MASCARENHAS S/N - CNPJ:01612606/0001-40

Orçamento Programa - Exercício de 2026

Página 23

QUADRO AUXILIAR DE DETALHAMENTO DA DESPESA

Lei: 175, Data: 22/12/2025

PODER	02	PODER EXECUTIVO					
ORGÃO	07	SECRETARIA MUNICIPAL DE EDUCAÇÃO					
UNIDADE	01	PROGRAMAS ESPECIAIS DA EDUCAÇÃO					
Aplicacao Programada	Proj/Ativ	Finalidade	Categoria	Detalhada	TotalGrupo	Total Categ.	Total Func.
F.R. - C.A.							
MANUTENÇÃO DE OUTROS RECURSOS DA EDUCAÇÃO	12.361.0002.2052.0000						1.283.700,00
3 DESPESAS CORREN						1.283.700,00	
1 PESSOAL E ENCARGOS SOCIAIS					1.256.200,00		
INDENIZAÇÕES E RESTITUIÇÕES TRABALHISTAS		1.544.01.999.000	3.1.90.94.00	1.256.200,00			
3 OUTRAS DESPESAS CORRENTES						27.500,00	
OUTROS SERVIÇOS DE TERCEIROS - PESSOA JURÍDICA		1.544.01.999.000	3.3.90.39.00	27.500,00			
AQUISIÇÃO DE EQUIPAMENTOS E MATERIAL PERMANENTE	12.361.0028.1036.0000						25.195,78
4 DESPESAS DE CAPIT						25.195,78	
4 INVESTIMENTOS					25.195,78		
EQUIPAMENTOS E MATERIAL PERMANENTE		1.500.00.200.000	4.4.90.52.00	25.195,78			
MANUTENÇÃO DO SALARIO EDUCAÇÃO	12.361.0028.2046.0000						583.082,33
3 DESPESAS CORREN						578.861,60	
3 OUTRAS DESPESAS CORRENTES					578.861,60		
DIÁRIAS - CIVIL		1.550.01.999.000	3.3.90.14.00	2.718,87			
MATERIAL DE CONSUMO		1.550.01.999.000	3.3.90.30.00	295.478,53			
OUTROS SERVIÇOS DE TERCEIROS - PESSOA FÍSICA		1.550.01.999.000	3.3.90.36.00	20.418,45			
OUTROS SERVIÇOS DE TERCEIROS - PESSOA JURÍDICA		1.550.01.999.000	3.3.90.39.00	257.882,92			
DESPESAS DE EXERCÍCIOS ANTERIORES		1.550.00.999.000	3.3.90.92.00	2.362,83			
4 DESPESAS DE CAPIT						4.220,73	
4 INVESTIMENTOS					4.220,73		
EQUIPAMENTOS E MATERIAL PERMANENTE		1.550.01.999.000	4.4.90.52.00	4.220,73			
MANUTENÇÃO DO PNAE	12.361.0028.2047.0000						332.780,25
3 DESPESAS CORREN						332.780,25	
3 OUTRAS DESPESAS CORRENTES					332.780,25		
MATERIAL DE CONSUMO		1.552.01.999.000	3.3.90.30.00	330.190,85			
OUTROS SERVIÇOS DE TERCEIROS - PESSOA FÍSICA		1.552.01.999.000	3.3.90.36.00	1.294,70			
OUTROS SERVIÇOS DE TERCEIROS - PESSOA JURÍDICA		1.552.01.999.000	3.3.90.39.00	1.294,70			
MANUTENÇÃO DO PNATE	12.361.0028.2048.0000						34.802,15
3 DESPESAS CORREN						34.802,15	
3 OUTRAS DESPESAS CORRENTES					34.802,15		
MATERIAL DE CONSUMO		1.553.01.999.000	3.3.90.30.00	13.078,38			
OUTROS SERVIÇOS DE TERCEIROS - PESSOA FÍSICA		1.553.01.999.000	3.3.90.36.00	4.664,80			
OUTROS SERVIÇOS DE TERCEIROS - PESSOA JURÍDICA		1.553.01.999.000	3.3.90.39.00	12.664,75			
DESPESAS DE EXERCÍCIOS ANTERIORES		1.553.01.999.000	3.3.90.92.00	4.394,22			
MANUTENÇÃO DO BRASIL ALFABETIZADO	12.361.0028.2051.0000						5.847,51
3 DESPESAS CORREN						5.847,51	
1 PESSOAL E ENCARGOS SOCIAIS					3.888,52		
VENCIMENTOS E VANTAGENS FIXAS - PESSOAL CIVIL		1.569.00.999.000	3.1.90.11.00	1.294,70			
OBRIGAÇÕES PATRONAIS		1.569.00.999.000	3.1.90.13.00	1.179,02			
OUTRAS DESPESAS VARIÁVEIS - PESSOAL CIVIL		1.569.00.999.000	3.1.90.16.00	707,40			
DESPESAS DE EXERCÍCIOS ANTERIORES		1.569.00.999.000	3.1.90.92.00	707,40			



PM RIACHO FRIO
RUA ANTÔNIO MASCARENHAS S/N - CNPJ:01612606/0001-40

Orçamento Programa - Exercício de 2026

Página 24

QUADRO AUXILIAR DE DETALHAMENTO DA DESPESA

Lei: 175, Data: 22/12/2025

PODER	02	PODER EXECUTIVO					
ORGÃO	07	SECRETARIA MUNICIPAL DE EDUCAÇÃO					
UNIDADE	01	PROGRAMAS ESPECIAIS DA EDUCAÇÃO					
Aplicacao Programada	Proj/Ativ	Finalidade	Categoria	Detalhada	TotalGrupo	Total Categ.	Total Func.
		F.R. - C.A.					
MANUTENÇÃO DO BRASIL ALFABETIZADO	12.361.0028.2051.0000						5.847,51
3 DESPESAS CORREN							
3 OUTRAS DESPESAS CORRENTES					1.958,99		
MATERIAL DE CONSUMO	1.569.00.999.000	3.3.90.30.00		647,35			
OUTROS SERVIÇOS DE TERCEIROS - PESSOA FÍSICA	1.569.00.999.000	3.3.90.36.00		517,88			
OUTROS SERVIÇOS DE TERCEIROS - PESSOA JURÍDICA	1.569.00.999.000	3.3.90.39.00		793,76			
MANUTENÇÃO DE OUTROS RECURSOS DA EDUCAÇÃO	12.361.0028.2052.0000						97.762,00
3 DESPESAS CORREN							
1 PESSOAL E ENCARGOS SOCIAIS					15.210,89		97.762,00
VENCIMENTOS E VANTAGENS FIXAS - PESSOAL CIVIL	1.500.00.200.000	3.1.90.11.00		11.789,90			
OBRIGAÇÕES PATRONAIS	1.500.00.200.000	3.1.90.13.00		1.062,95			
OUTRAS DESPESAS VARIÁVEIS - PESSOAL CIVIL	1.500.00.200.000	3.1.90.16.00		1.179,02			
3 OUTRAS DESPESAS CORRENTES							
DIÁRIAS - CIVIL	1.500.00.200.000	3.3.90.14.00		2.357,99			
MATERIAL DE CONSUMO	1.500.00.200.000	3.3.90.30.00		25.894,00			
MATERIAL DE CONSUMO	1.569.01.999.000	3.3.90.30.00		11.000,00			
OUTROS SERVIÇOS DE TERCEIROS - PESSOA FÍSICA	1.500.00.200.000	3.3.90.36.00		20.715,20			
OUTROS SERVIÇOS DE TERCEIROS - PESSOA FÍSICA	1.569.01.999.000	3.3.90.36.00		3.300,00			
OUTROS SERVIÇOS DE TERCEIROS - PESSOA JURÍDICA	1.500.00.200.000	3.3.90.39.00		9.062,90			
OUTROS SERVIÇOS DE TERCEIROS - PESSOA JURÍDICA	1.569.01.999.000	3.3.90.39.00		8.800,00			
DESPESAS DE EXERCÍCIOS ANTERIORES	1.500.00.200.000	3.3.90.92.00		1.179,02			
INDENIZAÇÕES E RESTITUIÇÕES	1.569.01.999.000	3.3.90.93.00		242,00			
MANUTENÇÃO DO PROETE - Programa Estadual de Transporte Escolar	12.361.0028.2104.0000						63.440,30
3 DESPESAS CORREN							
3 OUTRAS DESPESAS CORRENTES					63.440,30		63.440,30
MATERIAL DE CONSUMO	1.576.01.999.000	3.3.90.30.00		46.609,20			
OUTROS SERVIÇOS DE TERCEIROS - PESSOA FÍSICA	1.576.01.999.000	3.3.90.36.00		1.294,70			
OUTROS SERVIÇOS DE TERCEIROS - PESSOA JURÍDICA	1.576.01.999.000	3.3.90.39.00		15.536,40			
TOTAL							2.426.610,32



PM RIACHO FRIO
RUA ANTÔNIO MASCARENHAS S/N - CNPJ:01612606/0001-40

Orçamento Programa - Exercício de 2026

Página 25

QUADRO AUXILIAR DE DETALHAMENTO DA DESPESA

Lei: 175, Data: 22/12/2025

PODER	02	PODER EXECUTIVO					
ORGÃO	07	SECRETARIA MUNICIPAL DE EDUCAÇÃO					
UNIDADE	02	FUNDEB					
Aplicacao Programada	Proj/Ativ	Finalidade	Categoria	Detalhada	TotalGrupo	Total Categ.	Total Func.
		F.R. - C.A.					
AQUISIÇÃO DE EQUIPAMENTOS E MATERIAL PERMANENTE	12.361.0028.1036.0000						106.600,00
4 DESPESAS DE CAPIT							
4 INVESTIMENTOS					106.600,00		106.600,00
EQUIPAMENTOS E MATERIAL PERMANENTE	1.542.01.999.000	4.4.90.52.00		550,00			
EQUIPAMENTOS E MATERIAL PERMANENTE	1.543.01.999.000	4.4.90.52.00		106.050,00			
Construção de Complexo Esportivo com Ginásio Poliesportivo em Escola	12.361.0028.1088.0000						677.925,86
4 DESPESAS DE CAPIT							
4 INVESTIMENTOS					677.925,86		677.925,86
OBRAS E INSTALAÇÕES	1.540.01.999.000	4.4.90.51.00		677.925,86			
MANUTENÇÃO DO MAGISTERIO - 70%	12.361.0028.2054.0000						14.032.402,78
3 DESPESAS CORREN							
1 PESSOAL E ENCARGOS SOCIAIS					14.032.402,78		14.032.402,78
CONTRATAÇÃO POR TEMPO DETERMINADO	1.540.01.230.000	3.1.90.04.00		102.500,00			
CONTRATAÇÃO POR TEMPO DETERMINADO	1.542.01.230.000	3.1.90.04.00		123.500,00			
VENCIMENTOS E VANTAGENS FIXAS - PESSOAL CIVIL	1.540.01.230.000	3.1.90.11.00		7.529.446,10			
VENCIMENTOS E VANTAGENS FIXAS - PESSOAL CIVIL	1.541.01.230.000	3.1.90.11.00		1.500.000,00			
VENCIMENTOS E VANTAGENS FIXAS - PESSOAL CIVIL	1.542.01.230.000	3.1.90.11.00		2.121.827,33			
VENCIMENTOS E VANTAGENS FIXAS - PESSOAL CIVIL	1.546.01.230.000	3.1.90.11.00		600.000,00			
OBRIGAÇÕES PATRONAIS	1.540.01.230.000	3.1.90.13.00		1.242.986,70			
OBRIGAÇÕES PATRONAIS	1.541.01.230.000	3.1.90.13.00		234.360,00			
OBRIGAÇÕES PATRONAIS	1.542.01.230.000	3.1.90.13.00		334.950,00			
OBRIGAÇÕES PATRONAIS	1.546.01.230.000	3.1.90.13.00		100.000,00			
OUTRAS DESPESAS VARIÁVEIS - PESSOAL CIVIL	1.540.01.230.000	3.1.90.16.00		1.152,28			
OUTRAS DESPESAS VARIÁVEIS - PESSOAL CIVIL	1.541.01.230.000	3.1.90.16.00		60.500,00			
SENTENÇAS JUDICIAIS	1.540.01.230.000	3.1.90.91.00		1.009,87			
DESPESAS DE EXERCÍCIOS ANTERIORES	1.540.01.230.000	3.1.90.92.00		66.980,00			
INDENIZAÇÕES E RESTITUIÇÕES TRABALHISTAS	1.540.01.230.000	3.1.90.94.00		1.100,50			
INDENIZAÇÕES E RESTITUIÇÕES TRABALHISTAS	1.541.01.230.000	3.1.90.94.00		12.100,00			
MANUTENÇÃO DO ADMINISTRATIVO - 30%	12.361.0028.2055.0000						2.653.125,63
3 DESPESAS CORREN							
1 PESSOAL E ENCARGOS SOCIAIS					708.943,92		2.651.556,46
VENCIMENTOS E VANTAGENS FIXAS - PESSOAL CIVIL	1.540.01.999.000	3.1.90.11.00		226.321,05			
VENCIMENTOS E VANTAGENS FIXAS - PESSOAL CIVIL	1.542.01.999.000	3.1.90.11.00		231.000,00			
VENCIMENTOS E VANTAGENS FIXAS - PESSOAL CIVIL	1.543.01.999.000	3.1.90.11.00		200.000,00			
OBRIGAÇÕES PATRONAIS	1.540.01.999.000	3.1.90.13.00		28.503,20			
OBRIGAÇÕES PATRONAIS	1.542.01.999.000	3.1.90.13.00		1.100,00			
OUTRAS DESPESAS VARIÁVEIS - PESSOAL CIVIL	1.540.01.999.000	3.1.90.16.00		2.357,99			
SENTENÇAS JUDICIAIS	1.540.01.999.000	3.1.90.91.00		11.789,90			
DESPESAS DE EXERCÍCIOS ANTERIORES	1.540.01.999.000	3.1.90.92.00		6.641,51			
INDENIZAÇÕES E RESTITUIÇÕES TRABALHISTAS	1.540.01.999.000	3.1.90.94.00		1.229,97			



PM RIACHO FRIO
RUA ANTÔNIO MASCARENHAS S/N - CNPJ:01612606/0001-40

Orçamento Programa - Exercício de 2026

Página 26

QUADRO AUXILIAR DE DETALHAMENTO DA DESPESA

Lei: 175, Data: 22/12/2025

PODER	02	PODER EXECUTIVO
ORGÃO	07	SECRETARIA MUNICIPAL DE EDUCAÇÃO
UNIDADE	02	FUNDEB

Aplicação Programada	Proj/Ativ	Finalidade	Categoria	Detalhada	TotalGrupo	Total Categ.	Total Func.
F.R. - C.A.							
MANUTENÇÃO DO ADMINISTRATIVO - 30%	12.361.0028.2055.0000						2.653.125,63
3	DESPESAS CORREN					2.651.556,46	
3	OUTRAS DESPESAS CORRENTES				1.942.612,54		
	DIÁRIAS - CIVIL	1.540.01.999.000	3.3.90.14.00	36.300,00			
	MATERIAL DE CONSUMO	1.540.01.999.000	3.3.90.30.00	126.555,00			
	MATERIAL DE CONSUMO	1.541.01.999.000	3.3.90.30.00	102.420,00			
	MATERIAL DE CONSUMO	1.542.01.999.000	3.3.90.30.00	352.086,06			
	MATERIAL DE CONSUMO	1.543.01.999.000	3.3.90.30.00	206.147,35			
	MATERIAL DE CONSUMO	1.546.01.999.000	3.3.90.30.00	100.000,00			
	SERVIÇOS DE CONSULTORIA	1.540.01.999.000	3.3.90.35.00				
	OUTROS SERVIÇOS DE TERCEIROS - PESSOA FÍSICA	1.540.01.999.000	3.3.90.36.00	115.608,90			
	OUTROS SERVIÇOS DE TERCEIROS - PESSOA FÍSICA	1.541.01.999.000	3.3.90.36.00	1.210,00			
	OUTROS SERVIÇOS DE TERCEIROS - PESSOA FÍSICA	1.543.01.999.000	3.3.90.36.00	21.650,00			
	OUTROS SERVIÇOS DE TERCEIROS - PESSOA FÍSICA	1.546.01.999.000	3.3.90.36.00	35.000,00			
	OUTROS SERVIÇOS DE TERCEIROS - PESSOA JURÍDICA	1.540.01.999.000	3.3.90.39.00	90.200,00			
	OUTROS SERVIÇOS DE TERCEIROS - PESSOA JURÍDICA	1.541.01.999.000	3.3.90.39.00	193.900,00			
	OUTROS SERVIÇOS DE TERCEIROS - PESSOA JURÍDICA	1.542.01.999.000	3.3.90.39.00	57.200,00			
	OUTROS SERVIÇOS DE TERCEIROS - PESSOA JURÍDICA	1.543.01.999.000	3.3.90.39.00	189.143,85			
	OUTROS SERVIÇOS DE TERCEIROS - PESSOA JURÍDICA	1.546.01.999.000	3.3.90.39.00	165.000,00			
	SERVIÇOS DE TECNOLOGIA DA INFORMAÇÃO E COMUNICAÇÃO	1.540.01.999.000	3.3.90.40.00				
	SENTENÇAS JUDICIAIS	1.540.01.999.000	3.3.90.91.00	1.431,94			
	DESPESAS DE EXERCÍCIOS ANTERIORES	1.540.01.999.000	3.3.90.92.00	1.139,34			
	INDENIZAÇÕES E RESTITUIÇÕES	1.541.01.999.000	3.3.90.93.00	147.620,00			
4	DESPESAS DE CAPITAL					1.569,17	1.569,17
4	INVESTIMENTOS						
	EQUIPAMENTOS E MATERIAL PERMANENTE	1.540.01.999.000	4.4.90.52.00	1.569,17			
CONST. AMPL. E REFORMA DE UNIDADES ESCOLARES	12.361.0030.1031.0000						2.231.900,00
4	DESPESAS DE CAPITAL					2.231.900,00	2.231.900,00
4	INVESTIMENTOS						
	OBRAS E INSTALAÇÕES	1.542.01.999.000	4.4.90.51.00	2.231.900,00			
REQUALIFICAÇÃO E REFORMA DE UNIDADES ESCOLARES	12.361.0030.1089.0000						277.008,70
4	DESPESAS DE CAPITAL					277.008,70	277.008,70
4	INVESTIMENTOS						
	OBRAS E INSTALAÇÕES	1.543.01.999.000	4.4.90.51.00	277.008,70			
CONST. AMPL. E REFORMA DE CRECHES	12.365.0030.1034.0000						363.000,00
4	DESPESAS DE CAPITAL					363.000,00	363.000,00
4	INVESTIMENTOS						
	OBRAS E INSTALAÇÕES	1.542.01.999.000	4.4.90.51.00	363.000,00			
CONST. AMPL. E REFORMA DE UNIDADES DO ENSINO INFANTIL	12.365.0030.1039.0000						467.436,75
4	DESPESAS DE CAPITAL					467.436,75	467.436,75
4	INVESTIMENTOS						
	OBRAS E INSTALAÇÕES	1.542.01.999.000	4.4.90.51.00	440.000,00			
	EQUIPAMENTOS E MATERIAL PERMANENTE	1.542.01.999.000	4.4.90.52.00	27.436,75			



PM RIACHO FRIO
RUA ANTÔNIO MASCARENHAS S/N - CNPJ:01612606/0001-40

Orçamento Programa - Exercício de 2026

Página 27

QUADRO AUXILIAR DE DETALHAMENTO DA DESPESA

Lei: 175, Data: 22/12/2025

PODER	02	PODER EXECUTIVO
ORGÃO	07	SECRETARIA MUNICIPAL DE EDUCAÇÃO
UNIDADE	02	FUNDEB

Aplicação Programada	Proj/Ativ	Finalidade	Categoria	Detalhada	TotalGrupo	Total Categ.	Total Func.
F.R. - C.A.							
MANUTENÇÃO DO MAGISTERIO DO ENSINO INFANTIL - 70%	12.365.0030.2056.0000						6.086.994,52
3	DESPESAS CORREN					6.086.994,52	6.086.994,52
1	PESSOAL E ENCARGOS SOCIAIS				6.086.994,52		
	CONTRATAÇÃO POR TEMPO DETERMINADO	1.540.01.230.000	3.1.90.04.00	52.250,00			
	CONTRATAÇÃO POR TEMPO DETERMINADO	1.541.01.230.000	3.1.90.04.00	248.050,00			
	VENCIMENTOS E VANTAGENS FIXAS - PESSOAL CIVIL	1.540.01.230.000	3.1.90.11.00	236.620,87			
	VENCIMENTOS E VANTAGENS FIXAS - PESSOAL CIVIL	1.541.01.230.000	3.1.90.11.00	1.499.850,00			
	VENCIMENTOS E VANTAGENS FIXAS - PESSOAL CIVIL	1.542.01.230.000	3.1.90.11.00	3.462.690,00			
	OBRIGAÇÕES PATRONAIS	1.540.01.230.000	3.1.90.13.00	43.620,50			
	OBRIGAÇÕES PATRONAIS	1.542.01.230.000	3.1.90.13.00	532.400,00			
	OUTRAS DESPESAS VARIÁVEIS - PESSOAL CIVIL	1.540.01.230.000	3.1.90.16.00	2.357,99			
	OUTRAS DESPESAS VARIÁVEIS - PESSOAL CIVIL	1.542.01.230.000	3.1.90.16.00	4.919,86			
	SENTENÇAS JUDICIAIS	1.540.01.230.000	3.1.90.91.00	1.152,28			
	DESPESAS DE EXERCÍCIOS ANTERIORES	1.540.01.230.000	3.1.90.92.00	2.357,99			
	INDENIZAÇÕES E RESTITUIÇÕES TRABALHISTAS	1.540.01.230.000	3.1.90.94.00	725,03			
MANUTENÇÃO DO ADMINISTRATIVO ENSINO INFANTIL - 30%	12.365.0030.2057.0000						1.743.817,27
3	DESPESAS CORREN					1.737.767,27	1.737.767,27
1	PESSOAL E ENCARGOS SOCIAIS				19.087,20		
	VENCIMENTOS E VANTAGENS FIXAS - PESSOAL CIVIL	1.540.01.999.000	3.1.90.11.00	12.947,00			
	OBRIGAÇÕES PATRONAIS	1.540.01.999.000	3.1.90.13.00	2.357,99			
	OUTRAS DESPESAS VARIÁVEIS - PESSOAL CIVIL	1.540.01.999.000	3.1.90.16.00	1.179,02			
	SENTENÇAS JUDICIAIS	1.540.01.999.000	3.1.90.91.00	1.424,17			
	DESPESAS DE EXERCÍCIOS ANTERIORES	1.540.01.999.000	3.1.90.92.00	1.179,02			
3	OUTRAS DESPESAS CORRENTES				1.718.680,07		
	DIÁRIAS - CIVIL	1.540.01.999.000	3.3.90.14.00	2.357,99			
	MATERIAL DE CONSUMO	1.540.01.999.000	3.3.90.30.00	1.564,19			
	MATERIAL DE CONSUMO	1.542.01.999.000	3.3.90.30.00	198.000,00			
	OUTROS SERVIÇOS DE TERCEIROS - PESSOA FÍSICA	1.540.01.999.000	3.3.90.36.00	1.844,95			
	OUTROS SERVIÇOS DE TERCEIROS - PESSOA FÍSICA	1.542.01.999.000	3.3.90.36.00	472.340,00			
	OUTROS SERVIÇOS DE TERCEIROS - PESSOA JURÍDICA	1.540.01.999.000	3.3.90.39.00	770,00			
	OUTROS SERVIÇOS DE TERCEIROS - PESSOA JURÍDICA	1.542.01.999.000	3.3.90.39.00	1.000.000,00			
	SENTENÇAS JUDICIAIS	1.540.01.999.000	3.3.90.91.00	1.573,92			
	DESPESAS DE EXERCÍCIOS ANTERIORES	1.540.01.999.000	3.3.90.92.00	1.179,02			
	INDENIZAÇÕES E RESTITUIÇÕES	1.542.01.999.000	3.3.90.93.00	39.050,00			
4	DESPESAS DE CAPITAL					6.050,00	6.050,00
4	INVESTIMENTOS						
	EQUIPAMENTOS E MATERIAL PERMANENTE	1.542.01.999.000	4.4.90.52.00	6.050,00			
MANUTENÇÃO DO EJA - 70%	12.366.0031.2058.0000						318.336,79
3	DESPESAS CORREN					318.336,79	318.336,79
1	PESSOAL E ENCARGOS SOCIAIS						
	VENCIMENTOS E VANTAGENS FIXAS - PESSOAL CIVIL	1.540.01.230.000	3.1.90.11.00	244.992,00			
	OBRIGAÇÕES PATRONAIS	1.540.01.230.000	3.1.90.13.00	52.030,00			
	OUTRAS DESPESAS VARIÁVEIS - PESSOAL CIVIL	1.540.01.230.000	3.1.90.16.00	1.296,89			
	SENTENÇAS JUDICIAIS	1.540.01.230.000	3.1.90.91.00	11.789,90			
	DESPESAS DE EXERCÍCIOS ANTERIORES	1.540.01.230.000	3.1.90.92.00	8.228,00			
MANUTENÇÃO DO EJA - 30%	12.366.0031.2059.0000						21.823,30



PM RIACHO FRIO
RUA ANTÔNIO MASCARENHAS S/N - CNPJ:01612606/0001-40

Orçamento Programa - Exercício de 2026

QUADRO AUXILIAR DE DETALHAMENTO DA DESPESA

Página 28

Lei: 175, Data: 22/12/2025

PODER	02	PODER EXECUTIVO					
ORGÃO	07	SECRETARIA MUNICIPAL DE EDUCAÇÃO					
UNIDADE	02	FUNDEB					
Aplicacao Programada	Proj/Ativ	Finalidade	Categoria	Detalhada	TotalGrupo	Total Categ.	Total Func.
			F.R. - C.A.				
MANUTENÇÃO DO EJA - 30%							
3	1	DESPESAS CORREN PESSOAL E ENCARGOS SOCIAIS			9.770,58	21.623,30	21.623,30
		VENCIMENTOS E VANTAGENS FIXAS - PESSOAL CIVIL	1.540.01.999.000	3.1.90.11.00	1.942,05		
		OBRIGAÇÕES PATRONAIS	1.540.01.999.000	3.1.90.13.00	1.556,27		
		OUTRAS DESPESAS VARIÁVEIS - PESSOAL CIVIL	1.540.01.999.000	3.1.90.16.00	778,15		
		SENTENÇAS JUDICIAIS	1.540.01.999.000	3.1.90.91.00	4.715,96		
		DESPESAS DE EXERCÍCIOS ANTERIORES	1.540.01.999.000	3.1.90.92.00	778,15		
3	3	OUTRAS DESPESAS CORRENTES			11.852,72		
		DIÁRIAS - CIVIL	1.540.01.999.000	3.3.90.14.00	2.357,89		
		MATERIAL DE CONSUMO	1.540.01.999.000	3.3.90.30.00	1.424,17		
		OUTROS SERVIÇOS DE TERCEIROS - PESSOA FÍSICA	1.540.01.999.000	3.3.90.36.00	1.152,28		
		OUTROS SERVIÇOS DE TERCEIROS - PESSOA JURÍDICA	1.540.01.999.000	3.3.90.39.00	1.424,17		
		SENTENÇAS JUDICIAIS	1.540.01.999.000	3.3.90.91.00	4.715,96		
		DESPESAS DE EXERCÍCIOS ANTERIORES	1.540.01.999.000	3.3.90.92.00	778,15		
MANUTENÇÃO DO MAGISTERIO DO ENSINO ESPECIAL - 70%							
3	1	DESPESAS CORREN PESSOAL E ENCARGOS SOCIAIS			20.895,05	20.995,05	20.995,05
		VENCIMENTOS E VANTAGENS FIXAS - PESSOAL CIVIL	1.540.01.230.000	3.1.90.11.00	9.794,63		
		OBRIGAÇÕES PATRONAIS	1.540.01.999.000	3.1.90.13.00	3.890,88		
		OUTRAS DESPESAS VARIÁVEIS - PESSOAL CIVIL	1.540.01.230.000	3.1.90.16.00	1.296,89		
		SENTENÇAS JUDICIAIS	1.540.01.230.000	3.1.90.91.00	4.715,96		
		DESPESAS DE EXERCÍCIOS ANTERIORES	1.540.01.230.000	3.1.90.92.00	1.296,89		
MANUTENÇÃO DO ADMINISTRATIVO DO ENSINO ESPECIAL - 30%							
3	1	DESPESAS CORREN PESSOAL E ENCARGOS SOCIAIS			7.678,07	33.618,54	33.618,54
		VENCIMENTOS E VANTAGENS FIXAS - PESSOAL CIVIL	1.540.01.999.000	3.1.90.11.00	368,27		
		OBRIGAÇÕES PATRONAIS	1.540.01.999.000	3.1.90.13.00	1.037,54		
		OUTRAS DESPESAS VARIÁVEIS - PESSOAL CIVIL	1.540.01.999.000	3.1.90.16.00	778,15		
		SENTENÇAS JUDICIAIS	1.540.01.999.000	3.1.90.91.00	4.715,96		
		DESPESAS DE EXERCÍCIOS ANTERIORES	1.540.01.999.000	3.1.90.92.00	778,15		
3	3	OUTRAS DESPESAS CORRENTES			25.940,47		
		DIÁRIAS - CIVIL	1.540.01.999.000	3.3.90.14.00	1.179,02		
		MATERIAL DE CONSUMO	1.540.01.999.000	3.3.90.30.00	7.073,92		
		OUTROS SERVIÇOS DE TERCEIROS - PESSOA FÍSICA	1.540.01.999.000	3.3.90.36.00	7.073,92		
		OUTROS SERVIÇOS DE TERCEIROS - PESSOA JURÍDICA	1.540.01.999.000	3.3.90.39.00	4.715,96		
		SENTENÇAS JUDICIAIS	1.540.01.999.000	3.3.90.91.00	4.715,96		
		DESPESAS DE EXERCÍCIOS ANTERIORES	1.540.01.999.000	3.3.90.92.00	1.181,69		
TOTAL						29.034.785,19	



PM RIACHO FRIO
RUA ANTÔNIO MASCARENHAS S/N - CNPJ:01612606/0001-40

Orçamento Programa - Exercício de 2026

QUADRO AUXILIAR DE DETALHAMENTO DA DESPESA

Página 29

Lei: 175, Data: 22/12/2025

PODER	02	PODER EXECUTIVO					
ORGÃO	08	SECRETARIA MUNICIPAL DE CULTURA, TURISMO, ESPORTES E LAZER					
UNIDADE	00	SECRETARIA MUNICIPAL DE CULTURA, TURISMO, ESPORTES E LAZER					
Aplicacao Programada	Proj/Ativ	Finalidade	Categoria	Detalhada	TotalGrupo	Total Categ.	Total Func.
			F.R. - C.A.				
MANUTENÇÃO DO DEP. DE PROMOÇÃO DE EVENTOS CULTURAIS							
3	1	DESPESAS CORREN PESSOAL E ENCARGOS SOCIAIS			5.320,46	48.417,01	48.417,01
		VENCIMENTOS E VANTAGENS FIXAS - PESSOAL CIVIL	1.500.00.999.000	3.1.90.11.00	2.726,64		
		OBRIGAÇÕES PATRONAIS	1.500.00.999.000	3.1.90.13.00	1.179,02		
		OUTRAS DESPESAS VARIÁVEIS - PESSOAL CIVIL	1.500.00.999.000	3.1.90.16.00	707,40		
		DESPESAS DE EXERCÍCIOS ANTERIORES	1.500.00.999.000	3.1.90.92.00	707,40		
3	3	OUTRAS DESPESAS CORRENTES			43.096,55		
		DIÁRIAS - CIVIL	1.500.00.999.000	3.3.90.14.00	1.179,02		
		MATERIAL DE CONSUMO	1.500.00.999.000	3.3.90.30.00	23.578,79		
		OUTROS SERVIÇOS DE TERCEIROS - PESSOA FÍSICA	1.500.00.999.000	3.3.90.36.00	7.835,71		
		OUTROS SERVIÇOS DE TERCEIROS - PESSOA JURÍDICA	1.500.00.999.000	3.3.90.39.00	9.794,63		
		DESPESAS DE EXERCÍCIOS ANTERIORES	1.500.00.999.000	3.3.90.92.00	707,40		
4	4	DESPESAS DE CAPITAL INVESTIMENTOS			1.424,17	1.424,17	1.424,17
		EQUIPAMENTOS E MATERIAL PERMANENTE	1.500.00.999.000	4.4.90.52.00	1.424,17		
SEMANA CULTURAL DE RIACHO FRIO							
3	3	OUTRAS DESPESAS CORRENTES			34.956,90	34.956,90	34.956,90
		OUTROS SERVIÇOS DE TERCEIROS - PESSOA JURÍDICA	1.500.00.200.000	3.3.90.39.00	34.956,90		
APOIO AO DESENVOLVIMENTO CULTURAL E ARTÍSTICO MUNICIPAL							
3	3	DESPESAS CORREN OUTRAS DESPESAS CORRENTES			145.960,00	145.960,00	145.960,00
		MATERIAL DE CONSUMO	1.719.05.999.000	3.3.90.30.00	6.050,00		
		PREMIAÇÕES CULTURAIS, ARTÍSTICAS, CIENTÍFICAS, DESPORT	1.719.05.999.000	3.3.90.31.00	57.150,00		
		PREMIAÇÕES CULTURAIS, ARTÍSTICAS, CIENTÍFICAS, DESPORT	1.719.05.999.000	3.3.90.31.00	7.260,00		
		PREMIAÇÕES CULTURAIS, ARTÍSTICAS, CIENTÍFICAS, DESPORT	1.719.05.999.000	3.3.90.31.00	32.670,00		
		OUTROS SERVIÇOS DE TERCEIROS - PESSOA FÍSICA	1.719.05.999.000	3.3.90.36.00	3.630,00		
		OUTROS SERVIÇOS DE TERCEIROS - PESSOA FÍSICA	1.719.05.999.000	3.3.90.36.00	3.630,00		
		OUTROS SERVIÇOS DE TERCEIROS - PESSOA JURÍDICA	1.719.05.999.000	3.3.90.39.00	2.420,00		
		OUTROS SERVIÇOS DE TERCEIROS - PESSOA JURÍDICA	1.719.05.999.000	3.3.90.39.00	18.150,00		
		INDENIZAÇÕES E RESTITUIÇÕES	1.719.05.999.000	3.3.90.93.00	15.000,00		
MANUTENÇÃO DO DESENVOLVIMENTO TURÍSTICO							
3	1	DESPESAS CORREN PESSOAL E ENCARGOS SOCIAIS			22.151,56	28.922,38	30.881,31
		VENCIMENTOS E VANTAGENS FIXAS - PESSOAL CIVIL	1.500.00.999.000	3.1.90.11.00	19.557,74		
		OBRIGAÇÕES PATRONAIS	1.500.00.999.000	3.1.90.13.00	1.179,02		
		OUTRAS DESPESAS VARIÁVEIS - PESSOAL CIVIL	1.500.00.999.000	3.1.90.16.00	707,40		
		DESPESAS DE EXERCÍCIOS ANTERIORES	1.500.00.999.000	3.1.90.92.00	707,40		
3	3	OUTRAS DESPESAS CORRENTES			6.770,82		
		DIÁRIAS - CIVIL	1.500.00.999.000	3.3.90.14.00	789,77		
		MATERIAL DE CONSUMO	1.500.00.999.000	3.3.90.30.00	1.294,70		
		OUTROS SERVIÇOS DE TERCEIROS - PESSOA FÍSICA	1.500.00.999.000	3.3.90.36.00	1.620,96		
		OUTROS SERVIÇOS DE TERCEIROS - PESSOA JURÍDICA	1.500.00.999.000	3.3.90.39.00	2.357,99		
		DESPESAS DE EXERCÍCIOS ANTERIORES	1.500.00.999.000	3.3.90.92.00	707,40		
4	4	DESPESAS DE CAPITAL				1.958,93	



PM RIACHO FRIO
RUA ANTÔNIO MASCARENHAS S/N - CNPJ:01612606/0001-40

Orçamento Programa - Exercício de 2026

Página 30

QUADRO AUXILIAR DE DETALHAMENTO DA DESPESA

Lei: 175, Data: 22/12/2025

PODER	02	PODER EXECUTIVO					
ORGÃO	08	SECRETARIA MUNICIPAL DE CULTURA, TURISMO, ESPORTES E LAZER					
UNIDADE	00	SECRETARIA MUNICIPAL DE CULTURA, TURISMO, ESPORTES E LAZER					
Aplicacao Programada	Proj/Ativ	Finalidade	Categoria	Detalhada	TotalGrupo	Total Categ.	Total Func.
F.R. - C.A.							
MANUTENÇÃO DO DESENVOLVIMENTO TURISTICO	27.695.0034.2065.0000						30.881,31
4 DESPESAS DE CAPITAL					1.958,93	1.958,93	
4 INVESTIMENTOS							
EQUIPAMENTOS E MATERIAL PERMANENTE		1.500.00.999.000	4.4.90.52.00	1.958,93			
MANUTENÇÃO DO DEPARTAMENTO DE ESPORTES	27.812.0035.2064.0000					10.534,26	12.493,19
3 DESPESAS CORREN					4.025,76		
1 PESSOAL E ENCARGOS SOCIAIS							
VENCIMENTOS E VANTAGENS FIXAS - PESSOAL CIVIL		1.500.00.999.000	3.1.90.11.00	1.431,94			
OBRIGAÇÕES PATRONAIS		1.500.00.999.000	3.1.90.13.00	1.179,02			
OUTRAS DESPESAS VARIÁVEIS - PESSOAL CIVIL		1.500.00.999.000	3.1.90.16.00	707,40			
DESPESAS DE EXERCÍCIOS ANTERIORES		1.500.00.999.000	3.1.90.92.00	707,40			
3 OUTRAS DESPESAS CORRENTES					6.508,50		
DIÁRIAS - CIVIL		1.500.00.999.000	3.3.90.14.00	1.179,02			
MATERIAL DE CONSUMO		1.500.00.999.000	3.3.90.30.00	2.032,68			
OUTROS SERVIÇOS DE TERCEIROS - PESSOA FÍSICA		1.500.00.999.000	3.3.90.36.00	1.294,70			
OUTROS SERVIÇOS DE TERCEIROS - PESSOA JURÍDICA		1.500.00.999.000	3.3.90.39.00	1.294,70			
DESPESAS DE EXERCÍCIOS ANTERIORES		1.500.00.999.000	3.3.90.92.00	707,40			
4 DESPESAS DE CAPITAL					1.958,93	1.958,93	
4 INVESTIMENTOS							
EQUIPAMENTOS E MATERIAL PERMANENTE		1.500.00.999.000	4.4.90.52.00	1.958,93			
CONSTRUÇÃO, AMPL E RECUPERAÇÃO DE GINÁSIO POLIESPORTIVO E DE QUADRAS ESPORTIVAS	27.813.0036.1077.0000					84.700,00	84.700,00
4 DESPESAS DE CAPITAL					84.700,00		
4 INVESTIMENTOS							
OBRAS E INSTALAÇÕES		1.700.05.999.000	4.4.90.51.00	84.700,00			
MANUTENÇÃO DO DEPARTAMENTO DE LAZER	27.813.0036.2066.0000					12.288,71	14.247,64
3 DESPESAS CORREN					7.309,78		
1 PESSOAL E ENCARGOS SOCIAIS							
VENCIMENTOS E VANTAGENS FIXAS - PESSOAL CIVIL		1.500.00.999.000	3.1.90.11.00	4.715,96			
OBRIGAÇÕES PATRONAIS		1.500.00.999.000	3.1.90.13.00	1.179,02			
OUTRAS DESPESAS VARIÁVEIS - PESSOAL CIVIL		1.500.00.999.000	3.1.90.16.00	707,40			
DESPESAS DE EXERCÍCIOS ANTERIORES		1.500.00.999.000	3.1.90.92.00	707,40			
3 OUTRAS DESPESAS CORRENTES					4.978,93		
DIÁRIAS - CIVIL		1.500.00.999.000	3.3.90.14.00	1.042,24			
MATERIAL DE CONSUMO		1.500.00.999.000	3.3.90.30.00	1.463,01			
OUTROS SERVIÇOS DE TERCEIROS - PESSOA FÍSICA		1.500.00.999.000	3.3.90.36.00	471,58			
OUTROS SERVIÇOS DE TERCEIROS - PESSOA JURÍDICA		1.500.00.999.000	3.3.90.39.00	1.294,70			
DESPESAS DE EXERCÍCIOS ANTERIORES		1.500.00.999.000	3.3.90.92.00	707,40			
4 DESPESAS DE CAPITAL					1.958,93	1.958,93	
4 INVESTIMENTOS							
EQUIPAMENTOS E MATERIAL PERMANENTE		1.500.00.999.000	4.4.90.52.00	1.958,93			
TOTAL							373.080,22



PM RIACHO FRIO
RUA ANTÔNIO MASCARENHAS S/N - CNPJ:01612606/0001-40

Orçamento Programa - Exercício de 2026

Página 31

QUADRO AUXILIAR DE DETALHAMENTO DA DESPESA

Lei: 175, Data: 22/12/2025

PODER	02	PODER EXECUTIVO					
ORGÃO	09	SECRETARIA MUNICIPAL DE ASSISTÊNCIA SOCIAL					
UNIDADE	00	SECRETARIA MUNICIPAL DE ASSISTÊNCIA SOCIAL					
Aplicacao Programada	Proj/Ativ	Finalidade	Categoria	Detalhada	TotalGrupo	Total Categ.	Total Func.
F.R. - C.A.							
MODERNIZAÇÃO DA SECRETARIA DE ASSISTENCIA SOCIAL	08.244.0037.1043.0000						1.294,70
4 DESPESAS DE CAPITAL					1.294,70		1.294,70
4 INVESTIMENTOS							
EQUIPAMENTOS E MATERIAL PERMANENTE		1.500.00.999.000	4.4.90.52.00	1.294,70			
MODERNIZAÇÃO DO CONSELHO TUTELAR	08.244.0037.1044.0000						1.553,64
4 DESPESAS DE CAPITAL					1.553,64		1.553,64
4 INVESTIMENTOS							
EQUIPAMENTOS E MATERIAL PERMANENTE		1.500.00.999.000	4.4.90.52.00	1.553,64			
MANUTENÇÃO DO DEPARTAMENTO ADMINISTRATIVO	08.244.0037.2067.0000					190.703,80	190.703,80
3 DESPESAS CORREN					71.809,02		
1 PESSOAL E ENCARGOS SOCIAIS							
VENCIMENTOS E VANTAGENS FIXAS - PESSOAL CIVIL		1.500.00.999.000	3.1.90.11.00	64.735,00			
OBRIGAÇÕES PATRONAIS		1.500.00.999.000	3.1.90.13.00	2.357,99			
OUTRAS DESPESAS VARIÁVEIS - PESSOAL CIVIL		1.500.00.999.000	3.1.90.16.00	1.179,02			
SENTENÇAS JUDICIAIS		1.500.00.999.000	3.1.90.91.00	2.357,99			
DESPESAS DE EXERCÍCIOS ANTERIORES		1.500.00.999.000	3.1.90.92.00	1.179,02			
3 OUTRAS DESPESAS CORRENTES					118.894,78		
DIÁRIAS - CIVIL		1.500.00.999.000	3.3.90.14.00	29.778,10			
MATERIAL DE CONSUMO		1.500.00.999.000	3.3.90.30.00	1.294,70			
MATERIAL, BEM OU SERVIÇO PARA DISTRIBUIÇÃO GRATUITA		1.500.00.999.000	3.3.90.32.00	1.942,05			
OUTROS SERVIÇOS DE TERCEIROS - PESSOA FÍSICA		1.500.00.999.000	3.3.90.36.00	76.387,30			
OUTROS SERVIÇOS DE TERCEIROS - PESSOA JURÍDICA		1.500.00.999.000	3.3.90.39.00	1.424,17			
OUTROS AUXÍLIOS FINANCEIROS A PESSOAS FÍSICAS		1.500.00.999.000	3.3.90.48.00	4.531,45			
SENTENÇAS JUDICIAIS		1.500.00.999.000	3.3.90.91.00	2.357,99			
DESPESAS DE EXERCÍCIOS ANTERIORES		1.500.00.999.000	3.3.90.92.00	1.179,02			
MANUTENÇÃO DO DEPARTAMENTO DE SERVIÇOS FUNERARIO	08.244.0037.2068.0000					11.796,35	11.796,35
3 DESPESAS CORREN					11.796,35		
3 OUTRAS DESPESAS CORRENTES							
OUTROS SERVIÇOS DE TERCEIROS - PESSOA FÍSICA		1.500.00.999.000	3.3.90.36.00	2.690,39			
OUTROS SERVIÇOS DE TERCEIROS - PESSOA JURÍDICA		1.500.00.999.000	3.3.90.39.00	6.747,97			
DESPESAS DE EXERCÍCIOS ANTERIORES		1.500.00.999.000	3.3.90.92.00	2.357,99			
MANUTENÇÃO DE CONTROLE ESTATÍSTICA	08.244.0037.2069.0000					14.952,77	14.952,77
3 DESPESAS CORREN					7.789,76		
1 PESSOAL E ENCARGOS SOCIAIS							
VENCIMENTOS E VANTAGENS FIXAS - PESSOAL CIVIL		1.500.00.999.000	3.1.90.11.00	6.610,74			
DESPESAS DE EXERCÍCIOS ANTERIORES		1.500.00.999.000	3.1.90.92.00	1.179,02			
3 OUTRAS DESPESAS CORRENTES					7.163,01		
DIÁRIAS - CIVIL		1.500.00.999.000	3.3.90.14.00	1.179,02			
MATERIAL DE CONSUMO		1.500.00.999.000	3.3.90.30.00	1.152,28			
OUTROS SERVIÇOS DE TERCEIROS - PESSOA FÍSICA		1.500.00.999.000	3.3.90.36.00	1.294,70			
OUTROS SERVIÇOS DE TERCEIROS - PESSOA JURÍDICA		1.500.00.999.000	3.3.90.39.00	2.357,99			
DESPESAS DE EXERCÍCIOS ANTERIORES		1.500.00.999.000	3.3.90.92.00	1.179,02			
MANUTENÇÃO DO DEPARTAMENTO DE HABITAÇÃO	08.244.0037.2070.0000						13.858,13

**PM RIACHO FRIO**

RUA ANTÔNIO MASCARENHAS S/N - CNPJ:01612606/0001-40

Orçamento Programa - Exercício de 2026

Página 32

QUADRO AUXILIAR DE DETALHAMENTO DA DESPESA

Lei: 175, Data: 22/12/2025

PODER	02	PODER EXECUTIVO					
ORGÃO	09	SECRETARIA MUNICIPAL DE ASSISTÊNCIA SOCIAL					
UNIDADE	00	SECRETARIA MUNICIPAL DE ASSISTÊNCIA SOCIAL					
Aplicação Programada	Proj/Ativ	Finalidade	Categoria	Detalhada	TotalGrupo	Total Categ.	Total Func.
F.R. - C.A.							
MANUTENÇÃO DO DEPARTAMENTO DE HABITAÇÃO	08.244.0037.2070.0000						13.858,13
3 DESPESAS CORREN							
1 PESSOAL E ENCARGOS SOCIAIS					3.056,34		
VENCIMENTOS E VANTAGENS FIXAS - PESSOAL CIVIL	1.500.00.999.000	3.1.90.11.00		1.877,32			
DESPESAS DE EXERCÍCIOS ANTERIORES	1.500.00.999.000	3.1.90.92.00		1.179,02			
3 OUTRAS DESPESAS CORRENTES					10.801,79		
DIÁRIAS - CIVIL	1.500.00.999.000	3.3.90.14.00		1.179,02			
MATERIAL DE CONSUMO	1.500.00.999.000	3.3.90.30.00		1.369,80			
OUTROS SERVIÇOS DE TERCEIROS - PESSOA FÍSICA	1.500.00.999.000	3.3.90.36.00		4.715,96			
OUTROS SERVIÇOS DE TERCEIROS - PESSOA JURÍDICA	1.500.00.999.000	3.3.90.39.00		2.357,99			
DESPESAS DE EXERCÍCIOS ANTERIORES	1.500.00.999.000	3.3.90.92.00		1.179,02			
MANUTENÇÃO DO CONSELHO TUTELAR	08.244.0037.2071.0000						140.103,10
3 DESPESAS CORREN							
1 PESSOAL E ENCARGOS SOCIAIS					128.295,40		
VENCIMENTOS E VANTAGENS FIXAS - PESSOAL CIVIL	1.500.00.999.000	3.1.90.11.00		116.523,00			
OBRIGAÇÕES PATRONAIS	1.500.00.999.000	3.1.90.13.00		10.357,60			
OUTRAS DESPESAS VARIÁVEIS - PESSOAL CIVIL	1.500.00.999.000	3.1.90.16.00		707,40			
DESPESAS DE EXERCÍCIOS ANTERIORES	1.500.00.999.000	3.1.90.92.00		707,40			
3 OUTRAS DESPESAS CORRENTES					11.807,70		
DIÁRIAS - CIVIL	1.500.00.999.000	3.3.90.14.00		1.179,02			
MATERIAL DE CONSUMO	1.500.00.999.000	3.3.90.30.00		1.398,28			
OUTROS SERVIÇOS DE TERCEIROS - PESSOA FÍSICA	1.500.00.999.000	3.3.90.36.00		6.628,86			
OUTROS SERVIÇOS DE TERCEIROS - PESSOA JURÍDICA	1.500.00.999.000	3.3.90.39.00		1.894,14			
DESPESAS DE EXERCÍCIOS ANTERIORES	1.500.00.999.000	3.3.90.92.00		707,40			
TOTAL							374.262,49

**PM RIACHO FRIO**

RUA ANTÔNIO MASCARENHAS S/N - CNPJ:01612606/0001-40

Orçamento Programa - Exercício de 2026

Página 33

QUADRO AUXILIAR DE DETALHAMENTO DA DESPESA

Lei: 175, Data: 22/12/2025

PODER	02	PODER EXECUTIVO					
ORGÃO	09	SECRETARIA MUNICIPAL DE ASSISTÊNCIA SOCIAL					
UNIDADE	01	FUNDO MUNICIPAL DE ASSISTENCIA SOCIAL					
Aplicação Programada	Proj/Ativ	Finalidade	Categoria	Detalhada	TotalGrupo	Total Categ.	Total Func.
F.R. - C.A.							
Enfrentamento da emergência COVID19	08.122.0067.2099.0000						4.142,89
3 DESPESAS CORREN							
3 OUTRAS DESPESAS CORRENTES					3.625,01	3.625,01	
DIÁRIAS - CIVIL	1.660.04.999.000	3.3.90.14.00		388,41			
MATERIAL DE CONSUMO	1.660.04.999.000	3.3.90.30.00		1.294,70			
OUTROS SERVIÇOS DE TERCEIROS - PESSOA FÍSICA	1.660.04.999.000	3.3.90.36.00		647,20			
OUTROS SERVIÇOS DE TERCEIROS - PESSOA JURÍDICA	1.660.04.999.000	3.3.90.39.00		1.294,70			
4 DESPESAS DE CAPIT							517,88
4 INVESTIMENTOS					517,88		
EQUIPAMENTOS E MATERIAL PERMANENTE	1.660.04.999.000	4.4.90.52.00		517,88			
MANUTENÇÃO DAS ATIVIDADES DE PROTEÇÃO AO IDOSO	08.241.0038.2073.0000						26.978,85
3 DESPESAS CORREN							
3 OUTRAS DESPESAS CORRENTES					26.978,85	26.978,85	
MATERIAL DE CONSUMO	1.660.04.999.000	3.3.90.30.00		1.431,94			
OUTROS SERVIÇOS DE TERCEIROS - PESSOA FÍSICA	1.660.04.999.000	3.3.90.36.00		23.304,60			
OUTROS SERVIÇOS DE TERCEIROS - PESSOA JURÍDICA	1.660.00.999.000	3.3.90.39.00		1.063,29			
DESPESAS DE EXERCÍCIOS ANTERIORES	1.660.00.999.000	3.3.90.92.00		1.179,02			
MANUTENÇÃO DAS AÇÕES DO API	08.241.0038.2074.0000						11.201,82
3 DESPESAS CORREN							
3 OUTRAS DESPESAS CORRENTES					11.201,82	11.201,82	
MATERIAL DE CONSUMO	1.660.04.999.000	3.3.90.30.00		3.420,59			
OUTROS SERVIÇOS DE TERCEIROS - PESSOA FÍSICA	1.660.00.999.000	3.3.90.36.00		5.894,95			
OUTROS SERVIÇOS DE TERCEIROS - PESSOA JURÍDICA	1.660.00.999.000	3.3.90.39.00		1.179,02			
DESPESAS DE EXERCÍCIOS ANTERIORES	1.660.00.999.000	3.3.90.92.00		707,26			
MANUTENÇÃO DAS ATIVIDADES DE PROTEÇÃO DE DEFICIÊNCIA	08.242.0039.2075.0000						5.345,71
3 DESPESAS CORREN							
3 OUTRAS DESPESAS CORRENTES					5.345,71	5.345,71	
MATERIAL DE CONSUMO	1.660.04.999.000	3.3.90.30.00		1.200,19			
OUTROS SERVIÇOS DE TERCEIROS - PESSOA FÍSICA	1.660.04.999.000	3.3.90.36.00		1.255,88			
OUTROS SERVIÇOS DE TERCEIROS - PESSOA JURÍDICA	1.660.00.999.000	3.3.90.39.00		1.710,64			
DESPESAS DE EXERCÍCIOS ANTERIORES	1.660.00.999.000	3.3.90.92.00		1.179,02			
MANUTENÇÃO DE OUTROS RECURSOS DA EDUCAÇÃO	08.243.0040.2052.0000						1.431,94
4 DESPESAS DE CAPIT							
4 INVESTIMENTOS					1.431,94	1.431,94	
EQUIPAMENTOS E MATERIAL PERMANENTE	1.500.00.999.000	4.4.90.52.00		1.431,94			
MANUTENÇÃO DAS ATIVID. DE PROT. A CRIANÇA E ADOLESCENTE	08.243.0041.2076.0000						58.145,82
3 DESPESAS CORREN							
3 OUTRAS DESPESAS CORRENTES					58.145,82	58.145,82	
MATERIAL DE CONSUMO	1.500.00.999.000	3.3.90.30.00		18.125,80			
OUTROS SERVIÇOS DE TERCEIROS - PESSOA FÍSICA	1.500.00.999.000	3.3.90.36.00		33.662,20			
OUTROS SERVIÇOS DE TERCEIROS - PESSOA JURÍDICA	1.500.00.999.000	3.3.90.39.00		5.178,80			
DESPESAS DE EXERCÍCIOS ANTERIORES	1.500.00.999.000	3.3.90.92.00		1.179,02			



PM RIACHO FRIO
RUA ANTÔNIO MASCARENHAS S/N - CNPJ:01612606/0001-40

Orçamento Programa - Exercício de 2026

Página 34

QUADRO AUXILIAR DE DETALHAMENTO DA DESPESA

Lei: 175, Data: 22/12/2025

PODER	02	PODER EXECUTIVO					
ORGÃO	09	SECRETARIA MUNICIPAL DE ASSISTÊNCIA SOCIAL					
UNIDADE	01	FUNDO MUNICIPAL DE ASSISTENCIA SOCIAL					
Aplicacao Programada	Proj/Ativ	Finalidade	Categoria	Detalhada	TotalGrupo	Total Categ.	Total Func.
			F.R. - C.A.				
MANUTENÇÃO DAS ATIVID. DE PROT. A CRIANÇA E ADOLESCENTE	08.243.0041.2076.0000						58.145,82
MANUTENÇÃO DO PETI	08.243.0041.2077.0000					24.263,10	24.263,10
3 DESPESAS CORREN					9.667,74		
1 PESSOAL E ENCARGOS SOCIAIS							
VENCIMENTOS E VANTAGENS FIXAS - PESSOAL CIVIL	1.660.00.999.000	3.1.90.11.00		7.073,92			
OBRIGAÇÕES PATRONAIS	1.660.00.999.000	3.1.90.13.00		1.179,02			
OUTRAS DESPESAS VARIÁVEIS - PESSOAL CIVIL	1.660.00.999.000	3.1.90.16.00		707,40			
DESPESAS DE EXERCÍCIOS ANTERIORES	1.660.00.999.000	3.1.90.92.00		707,40			
3 OUTRAS DESPESAS CORRENTES					14.595,36		
DIÁRIAS - CIVIL	1.660.00.999.000	3.3.90.14.00		1.179,02			
MATERIAL DE CONSUMO	1.660.04.999.000	3.3.90.30.00		6.473,80			
OUTROS SERVIÇOS DE TERCEIROS - PESSOA FÍSICA	1.660.04.999.000	3.3.90.36.00		4.803,50			
OUTROS SERVIÇOS DE TERCEIROS - PESSOA JURÍDICA	1.660.04.999.000	3.3.90.39.00		1.431,94			
DESPESAS DE EXERCÍCIOS ANTERIORES	1.660.00.999.000	3.3.90.92.00		707,40			
MANUTENÇÃO DO PAC	08.243.0041.2078.0000					17.663,03	17.663,03
3 DESPESAS CORREN					17.663,03		
3 OUTRAS DESPESAS CORRENTES							
MATERIAL DE CONSUMO	1.660.00.999.000	3.3.90.30.00		2.357,99			
OUTROS SERVIÇOS DE TERCEIROS - PESSOA FÍSICA	1.660.04.999.000	3.3.90.36.00		12.947,00			
OUTROS SERVIÇOS DE TERCEIROS - PESSOA JURÍDICA	1.660.00.999.000	3.3.90.39.00		1.179,02			
DESPESAS DE EXERCÍCIOS ANTERIORES	1.660.00.999.000	3.3.90.92.00		1.179,02			
REFORMA E AMPLIAÇÃO DO CRAS	08.244.0037.1090.0000					244.046,00	244.046,00
4 DESPESAS DE CAPIT							
4 INVESTIMENTOS							
OBRAS E INSTALAÇÕES	1.500.00.999.000	4.4.90.51.00		11.000,00			
OBRAS E INSTALAÇÕES	1.665.04.999.000	4.4.90.51.00		233.046,00			
AQUISIÇÃO DE EQUIPAMENTOS E MATERIAL PERMANENTE	08.244.0042.1027.0000						1.431,94
4 DESPESAS DE CAPIT							
4 INVESTIMENTOS							
EQUIPAMENTOS E MATERIAL PERMANENTE	1.660.04.999.000	4.4.90.52.00		1.431,94		1.431,94	
MODERNIZAÇÃO DE OUTROS PROGRAMAS DA ASSISTENCIA SOCIAL	08.244.0042.1047.0000						1.431,94
4 DESPESAS DE CAPIT							
4 INVESTIMENTOS							
EQUIPAMENTOS E MATERIAL PERMANENTE	1.500.00.999.000	4.4.90.52.00		1.431,94		1.431,94	
MANUTENÇÃO DO FUNDO MÚNIC. DE ASSISTENCIA SOCIAL	08.244.0042.2072.0000						649.932,04
3 DESPESAS CORREN						649.932,04	



PM RIACHO FRIO
RUA ANTÔNIO MASCARENHAS S/N - CNPJ:01612606/0001-40

Orçamento Programa - Exercício de 2026

Página 35

QUADRO AUXILIAR DE DETALHAMENTO DA DESPESA

Lei: 175, Data: 22/12/2025

PODER	02	PODER EXECUTIVO					
ORGÃO	09	SECRETARIA MUNICIPAL DE ASSISTÊNCIA SOCIAL					
UNIDADE	01	FUNDO MUNICIPAL DE ASSISTENCIA SOCIAL					
Aplicacao Programada	Proj/Ativ	Finalidade	Categoria	Detalhada	TotalGrupo	Total Categ.	Total Func.
			F.R. - C.A.				
MANUTENÇÃO DO FUNDO MÚNIC. DE ASSISTENCIA SOCIAL	08.244.0042.2072.0000						649.932,04
3 DESPESAS CORREN						649.932,04	
1 PESSOAL E ENCARGOS SOCIAIS					44.851,73		
VENCIMENTOS E VANTAGENS FIXAS - PESSOAL CIVIL	1.660.04.999.000	3.1.90.11.00		40.135,70			
OBRIGAÇÕES PATRONAIS	1.660.00.999.000	3.1.90.13.00		2.357,99			
OUTRAS DESPESAS VARIÁVEIS - PESSOAL CIVIL	1.660.00.999.000	3.1.90.16.00		1.179,02			
DESPESAS DE EXERCÍCIOS ANTERIORES	1.660.00.999.000	3.1.90.92.00		1.179,02			
3 OUTRAS DESPESAS CORRENTES					605.080,31		
DIÁRIAS - CIVIL	1.660.00.999.000	3.3.90.14.00		19.420,50			
MATERIAL DE CONSUMO	1.660.04.999.000	3.3.90.30.00		170.417,00			
MATERIAL DE CONSUMO	1.661.04.999.000	3.3.90.30.00		4.235,00			
MATERIAL, BEM OU SERVIÇO PARA DISTRIBUIÇÃO GRATUITA	1.660.04.999.000	3.3.90.32.00		33.662,20			
OUTROS SERVIÇOS DE TERCEIROS - PESSOA FÍSICA	1.660.04.999.000	3.3.90.36.00		146.523,00			
OUTROS SERVIÇOS DE TERCEIROS - PESSOA FÍSICA	1.661.04.999.000	3.3.90.36.00		605,00			
OUTROS SERVIÇOS DE TERCEIROS - PESSOA JURÍDICA	1.660.04.999.000	3.3.90.39.00		111.729,09			
OUTROS SERVIÇOS DE TERCEIROS - PESSOA JURÍDICA	1.661.04.999.000	3.3.90.39.00		1.210,00			
OUTROS AUXÍLIOS FINANCEIROS A PESSOAS FÍSICAS	1.500.00.999.000	3.3.90.48.00		97.102,50			
OUTROS AUXÍLIOS FINANCEIROS A PESSOAS FÍSICAS	1.660.04.999.000	3.3.90.48.00		12.947,00			
OUTROS AUXÍLIOS FINANCEIROS A PESSOAS FÍSICAS	1.661.04.999.000	3.3.90.48.00		6.050,00			
DESPESAS DE EXERCÍCIOS ANTERIORES	1.660.00.999.000	3.3.90.92.00		1.179,02			
MANUTENÇÃO DO PROGRAMA PSF/IGD	08.244.0042.2079.0000					69.420,46	69.420,46
3 DESPESAS CORREN							
1 PESSOAL E ENCARGOS SOCIAIS					27.484,74		
VENCIMENTOS E VANTAGENS FIXAS - PESSOAL CIVIL	1.660.00.999.000	3.1.90.11.00		26.305,72			
DESPESAS DE EXERCÍCIOS ANTERIORES	1.660.00.999.000	3.1.90.92.00		1.179,02			
3 OUTRAS DESPESAS CORRENTES					41.935,72		
DIÁRIAS - CIVIL	1.660.00.999.000	3.3.90.14.00		1.179,02			
MATERIAL DE CONSUMO	1.660.04.999.000	3.3.90.30.00		1.431,94			
OUTROS SERVIÇOS DE TERCEIROS - PESSOA FÍSICA	1.660.04.999.000	3.3.90.36.00		34.956,90			
OUTROS SERVIÇOS DE TERCEIROS - PESSOA JURÍDICA	1.660.04.999.000	3.3.90.39.00		3.188,84			
DESPESAS DE EXERCÍCIOS ANTERIORES	1.660.00.999.000	3.3.90.92.00		1.179,02			
MANUTENÇÃO DO PROGRAMA DO BPC	08.244.0042.2080.0000					13.778,93	13.778,93
3 DESPESAS CORREN							
3 OUTRAS DESPESAS CORRENTES					13.778,93		
MATERIAL DE CONSUMO	1.660.00.999.000	3.3.90.30.00		2.357,99			
OUTROS SERVIÇOS DE TERCEIROS - PESSOA FÍSICA	1.660.04.999.000	3.3.90.36.00		9.062,90			
OUTROS SERVIÇOS DE TERCEIROS - PESSOA JURÍDICA	1.660.00.999.000	3.3.90.39.00		1.179,02			
DESPESAS DE EXERCÍCIOS ANTERIORES	1.660.00.999.000	3.3.90.92.00		1.179,02			
MANUTENÇÃO DO PROGRAMA AJDSH	08.244.0042.2081.0000					6.160,38	6.160,38
3 DESPESAS CORREN							
3 OUTRAS DESPESAS CORRENTES					6.160,38		
MATERIAL DE CONSUMO	1.660.00.999.000	3.3.90.30.00		2.357,99			
OUTROS SERVIÇOS DE TERCEIROS - PESSOA FÍSICA	1.660.04.999.000	3.3.90.36.00		1.424,17			
OUTROS SERVIÇOS DE TERCEIROS - PESSOA JURÍDICA	1.660.00.999.000	3.3.90.39.00		1.179,02			
DESPESAS DE EXERCÍCIOS ANTERIORES	1.660.00.999.000	3.3.90.92.00		1.199,20			
MANUTENÇÃO DO PROGRAMA APPD	08.244.0042.2082.0000						



PM RIACHO FRIO
RUA ANTÔNIO MASCARENHAS S/N - CNPJ:01612606/0001-40

Orçamento Programa - Exercício de 2026

Página 36

QUADRO AUXILIAR DE DETALHAMENTO DA DESPESA

Lei: 175, Data: 22/12/2025

PODER	02	PODER EXECUTIVO						
ORGÃO	09	SECRETARIA MUNICIPAL DE ASSISTÊNCIA SOCIAL						
UNIDADE	01	FUNDO MUNICIPAL DE ASSISTENCIA SOCIAL						
Aplicacao Programada	Proj/Ativ	Finalidade	Categoria	Detalhada	TotalGrupo	Total Categ.	Total Func.	
			F.R. - C.A.					
3	3	DESPESAS CORREN					11.789,95	
	3	OUTRAS DESPESAS CORRENTES						
		MATERIAL DE CONSUMO	1.660.00.999.000	3.3.90.30.00	2.357,99			
		OUTROS SERVIÇOS DE TERCEIROS - PESSOA FÍSICA	1.660.00.999.000	3.3.90.36.00	7.073,92			
		OUTROS SERVIÇOS DE TERCEIROS - PESSOA JURÍDICA	1.660.00.999.000	3.3.90.39.00	1.179,02			
		DESPESAS DE EXERCÍCIOS ANTERIORES	1.660.00.999.000	3.3.90.92.00	1.179,02			
MANUTENÇÃO DO PAIF	08.244.0042.2083.0000						10.282,35	
3	3	DESPESAS CORREN						
	1	PESSOAL E ENCARGOS SOCIAIS				4.626,60		
		VENCIMENTOS E VANTAGENS FIXAS - PESSOAL CIVIL	1.660.04.999.000	3.1.90.11.00	2.032,68			
		OBRIGAÇÕES PATRONAIS	1.660.00.999.000	3.1.90.13.00	1.179,02			
		OUTRAS DESPESAS VARIÁVEIS - PESSOAL CIVIL	1.660.00.999.000	3.1.90.16.00	707,40			
		DESPESAS DE EXERCÍCIOS ANTERIORES	1.660.00.999.000	3.1.90.92.00	707,40			
3	3	OUTRAS DESPESAS CORRENTES				5.655,85		
		DIÁRIAS - CIVIL	1.660.00.999.000	3.3.90.14.00	1.179,02			
		MATERIAL DE CONSUMO	1.660.04.999.000	3.3.90.30.00	2.494,89			
		OUTROS SERVIÇOS DE TERCEIROS - PESSOA JURÍDICA	1.660.04.999.000	3.3.90.39.00	1.294,70			
		DESPESAS DE EXERCÍCIOS ANTERIORES	1.660.00.999.000	3.3.90.92.00	687,24			
MANUTENÇÃO DO PROGRAMA PST	08.244.0042.2084.0000						54.261,72	
3	3	DESPESAS CORREN						
	3	OUTRAS DESPESAS CORRENTES				54.261,72		
		OUTROS SERVIÇOS DE TERCEIROS - PESSOA FÍSICA	1.660.04.999.000	3.3.90.36.00	51.788,00			
		OUTROS SERVIÇOS DE TERCEIROS - PESSOA JURÍDICA	1.660.04.999.000	3.3.90.39.00	1.294,70			
		DESPESAS DE EXERCÍCIOS ANTERIORES	1.660.00.999.000	3.3.90.92.00	1.179,02			
MANUTENÇÃO DE OUTROS PROGRAMAS DA ASSISTENCIA SOCIAL	08.244.0042.2085.0000						77.572,20	
3	3	DESPESAS CORREN						
	1	PESSOAL E ENCARGOS SOCIAIS				2.710,96		
		VENCIMENTOS E VANTAGENS FIXAS - PESSOAL CIVIL	1.500.00.999.000	3.1.90.11.00	1.431,94			
		DESPESAS DE EXERCÍCIOS ANTERIORES	1.500.00.999.000	3.1.90.92.00	1.279,02			
3	3	OUTRAS DESPESAS CORRENTES				74.861,24		
		ORGANIZAÇÕES DE SOCIEDADE CIVIL DE INTERESSE PÚBLICO	1.500.00.999.000	3.3.50.41.03				
		DIÁRIAS - CIVIL	1.500.00.999.000	3.3.90.14.00	1.179,02			
		MATERIAL DE CONSUMO	1.500.00.999.000	3.3.90.30.00	20.715,20			
		OUTROS SERVIÇOS DE TERCEIROS - PESSOA FÍSICA	1.500.00.999.000	3.3.90.36.00	45.314,50			
		OUTROS SERVIÇOS DE TERCEIROS - PESSOA JURÍDICA	1.500.00.999.000	3.3.90.39.00	6.473,50			
		DESPESAS DE EXERCÍCIOS ANTERIORES	1.500.00.999.000	3.3.90.92.00	1.179,02			
TOTAL							1.289.281,07	



PM RIACHO FRIO
RUA ANTÔNIO MASCARENHAS S/N - CNPJ:01612606/0001-40

Orçamento Programa - Exercício de 2026

Página 37

QUADRO AUXILIAR DE DETALHAMENTO DA DESPESA

Lei: 175, Data: 22/12/2025

PODER	02	PODER EXECUTIVO						
ORGÃO	10	SEC. MUNIC. DE OBRAS, SERVIÇOS URBANOS E INFRA-ESTRUTURA						
UNIDADE	00	SEC. MUNIC. DE OBRAS, SERVIÇOS URBANOS E INFRA-ESTRUTURA						
Aplicacao Programada	Proj/Ativ	Finalidade	Categoria	Detalhada	TotalGrupo	Total Categ.	Total Func.	
			F.R. - C.A.					
CONSTRUÇÃO E AMPL. DA REDE ABASTECIMENTO D'ÁGUA	14.512.0013.1066.0000						93.218,40	
4	4	DESPESAS DE CAPIT INVESTIMENTOS				93.218,40		
		OBRAS E INSTALAÇÕES	1.500.00.999.000	4.4.90.51.00	25.894,00			
		OBRAS E INSTALAÇÕES	1.700.00.999.000	4.4.90.51.00	67.324,40			
CONSTRUÇÃO E RECUPERAÇÃO DO ATERRO SANITÁRIO	14.512.0054.1067.0000						23.579,07	
4	4	DESPESAS DE CAPIT INVESTIMENTOS				23.579,07		
		OBRAS E INSTALAÇÕES	1.700.00.999.000	4.4.90.51.00	23.579,07			
MODERNIZAÇÃO DA SECRETARIA DE OBRAS	15.122.0002.1049.0000						1.992,54	
4	4	DESPESAS DE CAPIT INVESTIMENTOS				1.992,54		
		EQUIPAMENTOS E MATERIAL PERMANENTE	1.500.00.999.000	4.4.90.52.00	1.992,54			
MANUTENÇÃO DO DEPARTAMENTO ADMINISTRATIVO	15.122.0002.2086.0000						66.449,02	
3	3	DESPESAS CORREN						
	1	PESSOAL E ENCARGOS SOCIAIS				23.090,99		
		VENCIMENTOS E VANTAGENS FIXAS - PESSOAL CIVIL	1.500.00.999.000	3.1.90.11.00	13.677,21			
		OBRIGAÇÕES PATRONAIS	1.500.00.999.000	3.1.90.13.00	2.357,99			
		OUTRAS DESPESAS VARIÁVEIS - PESSOAL CIVIL	1.500.00.999.000	3.1.90.16.00	5.876,77			
		DESPESAS DE EXERCÍCIOS ANTERIORES	1.500.00.999.000	3.1.90.92.00	1.179,02			
3	3	OUTRAS DESPESAS CORRENTES				43.358,03		
		DIÁRIAS - CIVIL	1.500.00.999.000	3.3.90.14.00	4.531,45			
		MATERIAL DE CONSUMO	1.500.00.999.000	3.3.90.30.00	3.917,85			
		OUTROS SERVIÇOS DE TERCEIROS - PESSOA FÍSICA	1.500.00.999.000	3.3.90.36.00	7.835,71			
		OUTROS SERVIÇOS DE TERCEIROS - PESSOA JURÍDICA	1.500.00.999.000	3.3.90.39.00	25.894,00			
		DESPESAS DE EXERCÍCIOS ANTERIORES	1.500.00.999.000	3.3.90.92.00	1.179,02			
MANUTENÇÃO DO DEPARTAMENTO DE OFICINA	15.122.0002.2088.0000						145.797,01	
3	3	DESPESAS CORREN						
	3	OUTRAS DESPESAS CORRENTES				145.797,01		
		MATERIAL DE CONSUMO	1.500.00.999.000	3.3.90.30.00	129.470,00			
		OUTROS SERVIÇOS DE TERCEIROS - PESSOA FÍSICA	1.500.00.999.000	3.3.90.36.00	8.874,49			
		OUTROS SERVIÇOS DE TERCEIROS - PESSOA JURÍDICA	1.500.00.999.000	3.3.90.39.00	6.473,50			
		DESPESAS DE EXERCÍCIOS ANTERIORES	1.500.00.999.000	3.3.90.92.00	1.179,02			
AQUISIÇÃO DE IMÓVEIS E DESAPROPRIAÇÕES	15.451.0044.1050.0000						17.105,57	
4	4	DESPESAS DE CAPIT INVESTIMENTOS				17.105,57		
		AQUISIÇÃO DE IMÓVEIS	1.500.00.999.000	4.4.90.61.00	17.105,57			
CONSTRUÇÃO E RECUPERAÇÃO DE CALÇAMENTOS	15.451.0045.1052.0000						90.750,00	
4	4	DESPESAS DE CAPIT INVESTIMENTOS				90.750,00		
		OBRAS E INSTALAÇÕES	1.899.05.999.000	4.4.90.51.00	90.750,00			



PM RIACHO FRIO
RUA ANTONIO MASCARENHAS S/N - CNPJ:01612606/0001-40

Orçamento Programa - Exercício de 2026

Página 38

QUADRO AUXILIAR DE DETALHAMENTO DA DESPESA

Lei: 175, Data: 22/12/2025

PODER	02	PODER EXECUTIVO					
ORGÃO	10	SEC. MUNIC. DE OBRAS, SERVIÇOS URBANOS E INFRA-ESTRUTURA					
UNIDADE	00	SEC. MUNIC. DE OBRAS, SERVIÇOS URBANOS E INFRA-ESTRUTURA					
Aplicação Programada	Proj/Ativ	Finalidade	Categoria	Detalhada	TotalGrupo	Total Categ.	Total Func.
F.R. - C.A.							
CONSTRUÇÃO E RECUPERAÇÃO DE CALÇAMENTOS	15.451.0045.1052.0000						90.750,00
PAVIMENTAÇÃO DE VIAS E OUTROS LOGRADOUROS PÚBLICOS	15.451.0045.1054.0000						144.579,79
4	4	DESPESAS DE CAPITAL INVESTIMENTOS			144.579,79	144.579,79	
		OBRAS E INSTALAÇÕES	1.500.00.999.000	4.4.90.51.00	23.579,79		
		OBRAS E INSTALAÇÕES	1.700.05.999.000	4.4.90.51.00	121.000,00		
MODERNIZAÇÃO DE SERVIÇOS URBANOS E RURAL	15.452.0002.1055.0000						1.328,36
4	4	DESPESAS DE CAPITAL INVESTIMENTOS			1.328,36	1.328,36	
		EQUIPAMENTOS E MATERIAL PERMANENTE	1.500.00.999.000	4.4.90.52.00	1.328,36		
MANUTENÇÃO DO DEPARTAMENTO DE SERVIÇOS URBANOS E RURAL	15.452.0002.2087.0000						4.002.231,14
3	3	DESPESAS CORRENTES			298.326,03	4.002.231,14	
		1 PESSOAL E ENCARGOS SOCIAIS					
		VENCIMENTOS E VANTAGENS FIXAS - PESSOAL CIVIL	1.500.00.999.000	3.1.90.11.00	291.610,00		
		OBRIGAÇÕES PATRONAIS	1.500.00.999.000	3.1.90.13.00	2.357,99		
		OUTRAS DESPESAS VARIÁVEIS - PESSOAL CIVIL	1.500.00.999.000	3.1.90.16.00	1.179,02		
		DESPESAS DE EXERCÍCIOS ANTERIORES	1.500.00.999.000	3.1.90.92.00	1.179,02		
		3 OUTRAS DESPESAS CORRENTES			3.705.905,11		
		DIÁRIAS - CIVIL	1.500.00.999.000	3.3.90.14.00	3.236,75		
		MATERIAL DE CONSUMO	1.500.00.999.000	3.3.90.30.00	365.420,00		
		OUTROS SERVIÇOS DE TERCEIROS - PESSOA FÍSICA	1.900.00.999.000	3.3.90.36.00	129.470,00		
		OUTROS SERVIÇOS DE TERCEIROS - PESSOA JURÍDICA	1.500.00.999.000	3.3.90.39.00	2.975.458,36		
		DESPESAS DE EXERCÍCIOS ANTERIORES	1.500.00.999.000	3.3.90.92.00	232.320,00		
CONST. AMPL. E REFORMAS DE CEMITÉRIOS	15.452.0046.1056.0000						7.835,71
4	4	DESPESAS DE CAPITAL INVESTIMENTOS			7.835,71	7.835,71	
		OBRAS E INSTALAÇÕES	1.500.00.999.000	4.4.90.51.00	7.835,71		
CONST. AMPL. E REFORMA DE PRAÇAS E OUTR. LOG	15.452.0047.1057.0000						84.700,00
4	4	DESPESAS DE CAPITAL INVESTIMENTOS			84.700,00	84.700,00	
		OBRAS E INSTALAÇÕES	1.500.00.999.000	4.4.90.51.00	24.200,00		
		OBRAS E INSTALAÇÕES	1.700.00.999.000	4.4.90.51.00	60.500,00		
		OBRAS E INSTALAÇÕES	1.700.05.999.000	4.4.90.51.00	60.500,00		
CONSTRUÇÃO DO PORTAL DA CIDADE	15.452.0047.1085.0000						30.470,00
4	4	DESPESAS DE CAPITAL INVESTIMENTOS			30.470,00	30.470,00	
		OBRAS E INSTALAÇÕES	1.500.00.999.000	4.4.90.51.00	30.470,00		
CONST. REST. DESOBT. PONTES, BUEIROS E BREJOS	15.452.0048.1058.0000						429.414,82
4	4	DESPESAS DE CAPITAL				429.414,82	



PM RIACHO FRIO
RUA ANTONIO MASCARENHAS S/N - CNPJ:01612606/0001-40

Orçamento Programa - Exercício de 2026

Página 39

QUADRO AUXILIAR DE DETALHAMENTO DA DESPESA

Lei: 175, Data: 22/12/2025

PODER	02	PODER EXECUTIVO					
ORGÃO	10	SEC. MUNIC. DE OBRAS, SERVIÇOS URBANOS E INFRA-ESTRUTURA					
UNIDADE	05	SEC. MUNIC. DE OBRAS, SERVIÇOS URBANOS E INFRA-ESTRUTURA					
Aplicação Programada	Proj/Ativ	Finalidade	Categoria	Detalhada	TotalGrupo	Total Categ.	Total Func.
F.R. - C.A.							
CONST. REST. DESOBT. PONTES, BUEIROS E BREJOS	15.452.0048.1058.0000						429.414,82
4	4	DESPESAS DE CAPITAL INVESTIMENTOS			429.414,82	429.414,82	
		OBRAS E INSTALAÇÕES	1.500.00.999.000	4.4.90.51.00	405.894,00		
		OBRAS E INSTALAÇÕES	1.700.05.999.000	4.4.90.51.00	23.520,82		
CONSTRUÇÃO, AMPLAÇÃO E MANUTENÇÃO DA REDE DE ABASTECIMENTO D'ÁGUA NA ZONA RURAL	17.511.0013.1084.0000						61.870,50
4	4	DESPESAS DE CAPITAL INVESTIMENTOS			61.870,50	61.870,50	
		OBRAS E INSTALAÇÕES	1.755.62.999.000	4.4.90.51.00	12.947,00		
		OBRAS E INSTALAÇÕES	1.899.05.999.000	4.4.90.51.00	42.350,00		
		EQUIPAMENTOS E MATERIAL PERMANENTE	1.755.62.999.000	4.4.90.52.00	6.573,50		
CONST. E RECUPERAÇÃO DE POÇOS, CHAFARIZES E LAVANDERIA	17.511.0052.1064.0000						23.269,67
4	4	DESPESAS DE CAPITAL INVESTIMENTOS			23.269,67	23.269,67	
		OBRAS E INSTALAÇÕES	1.500.00.999.000	4.4.90.51.00	12.947,00		
		OBRAS E INSTALAÇÕES	1.899.05.999.000	4.4.90.51.00	10.322,67		
CONST. RECLP. DE ESGOTOS, GALERIAS E CANAIS DE DRENAGEM	17.512.0055.1068.0000						58.948,99
4	4	DESPESAS DE CAPITAL INVESTIMENTOS			58.948,99	58.948,99	
		OBRAS E INSTALAÇÕES	1.700.00.999.000	4.4.90.51.00	58.948,99		
INSTALAR E EQUIPAR POÇOS ARTESIANOS COM SISTEMA DE ENERGIA SOLAR FOTOVOLTAICO	17.751.0052.1083.0000						10.974,70
4	4	DESPESAS DE CAPITAL INVESTIMENTOS			10.974,70	10.974,70	
		OBRAS E INSTALAÇÕES	1.899.05.999.000	4.4.90.51.00	9.680,00		
		EQUIPAMENTOS E MATERIAL PERMANENTE	1.755.62.999.000	4.4.90.52.00	1.294,70		
CONST. E REFORMA DA SECRETARIA DO MEIO AMBIENTE	18.122.0002.1078.0000						23.579,79
4	4	DESPESAS DE CAPITAL INVESTIMENTOS			23.579,79	23.579,79	
		OBRAS E INSTALAÇÕES	1.500.00.999.000	4.4.90.51.00	23.579,79		
MANUTENÇÃO DO DEPARTAMENTO DE ELETRIFICAÇÃO	24.751.0056.2090.0000						31.197,01
3	3	DESPESAS CORRENTES			31.197,01	31.197,01	
		3 OUTRAS DESPESAS CORRENTES					
		MATERIAL DE CONSUMO	1.500.00.999.000	3.3.90.30.00	1.431,94		
		MATERIAL DE CONSUMO	1.751.05.999.000	3.3.90.30.00	13.794,00		
		OUTROS SERVIÇOS DE TERCEIROS - PESSOA FÍSICA	1.500.00.999.000	3.3.90.36.00	2.330,46		
		OUTROS SERVIÇOS DE TERCEIROS - PESSOA FÍSICA	1.751.05.999.000	3.3.90.36.00	1.633,50		
		OUTROS SERVIÇOS DE TERCEIROS - PESSOA JURÍDICA	1.500.00.999.000	3.3.90.39.00	10.769,32		
		DESPESAS DE EXERCÍCIOS ANTERIORES	1.500.00.999.000	3.3.90.92.00	1.237,79		



PM RIACHO FRIO
RUA ANTÔNIO MASCARENHAS S/N - CNPJ:01612606/0001-40

Orçamento Programa - Exercício de 2026

QUADRO AUXILIAR DE DETALHAMENTO DA DESPESA

Página 40

Lei: 175, Data: 22/12/2025

PODER	02	PODER EXECUTIVO					
ORGÃO	10	SEC. MUNIC. DE OBRAS, SERVIÇOS URBANOS E INFRA-ESTRUTURA					
UNIDADE	00	SEC. MUNIC. DE OBRAS, SERVIÇOS URBANOS E INFRA-ESTRUTURA					
Aplicacao Programada	Proj/Ativ	Finalidade	Categoria	Detalhada	TotalGrupo	Total Categ.	Total Func.
		F.R. - C.A.					
MANUTENÇÃO DO DEPARTAMENTO DE ELETRIFICAÇÃO	24.751.0056.2090.0000						31.197,01
CONSTRUÇÃO DE PASSAGEM MOLHADA	26.782.0052.1070.0000					76.377,88	76.377,88
4 DESPESAS DE CAPIT INVESTIMENTOS				76.377,88			
4 OBRAS E INSTALAÇÕES		1.899.05.999.0000	4.4.90.51.00	76.377,88			
CONST. E RECUP. DE ESTRADAS VICINAIS E RODOVIAS	26.782.0057.1069.0000						834.735,00
4 DESPESAS DE CAPIT INVESTIMENTOS					834.735,00		834.735,00
4 OBRAS E INSTALAÇÕES		1.700.00.999.0000	4.4.90.51.00	64.735,00			
4 OBRAS E INSTALAÇÕES		1.754.05.999.0000	4.4.90.51.00	770.000,00			
MANUTENÇÃO DO DEPARTAMENTO DE ESTRADAS E RODAGENS	26.782.0059.2089.0000						841.433,27
3 DESPESAS CORREN OUTRAS DESPESAS CORRENTES					841.433,27		841.433,27
MATERIAL DE CONSUMO		1.500.00.999.0000	3.3.90.30.00	90.750,00			
MATERIAL DE CONSUMO		1.750.05.999.0000	3.3.90.30.00	484,00			
OUTROS SERVIÇOS DE TERCEIROS - PESSOA FÍSICA		1.500.00.999.0000	3.3.90.36.00	9.710,25			
OUTROS SERVIÇOS DE TERCEIROS - PESSOA FÍSICA		1.750.05.999.0000	3.3.90.36.00	121,00			
OUTROS SERVIÇOS DE TERCEIROS - PESSOA JURÍDICA		1.500.00.999.0000	3.3.90.39.00	738.584,00			
OUTROS SERVIÇOS DE TERCEIROS - PESSOA JURÍDICA		1.750.05.999.0000	3.3.90.39.00	805,00			
DESPESAS DE EXERCÍCIOS ANTERIORES		1.500.00.999.0000	3.3.90.92.00	1.179,02			
CONSTRUÇÃO DO PARQUE DE VAQUEJADA	27.695.0034.1079.0000						22.000,00
4 DESPESAS DE CAPIT INVESTIMENTOS					22.000,00		22.000,00
4 OBRAS E INSTALAÇÕES		1.500.00.999.0000	4.4.90.51.00	22.000,00			
REQUALIFICAÇÃO E REFORMA DO ESTÁDIO MUNICIPAL	27.812.0045.1081.0000						58.080,00
4 DESPESAS DE CAPIT INVESTIMENTOS					58.080,00		58.080,00
4 OUTROS SERVIÇOS DE TERCEIROS - PESSOA JURÍDICA		1.700.05.999.0000	4.4.90.39.00	58.080,00			
TOTAL							7.181.918,24



PM RIACHO FRIO
RUA ANTÔNIO MASCARENHAS S/N - CNPJ:01612606/0001-40

Orçamento Programa - Exercício de 2026

QUADRO AUXILIAR DE DETALHAMENTO DA DESPESA

Página 41

Lei: 175, Data: 22/12/2025

PODER	02	PODER EXECUTIVO					
ORGÃO	11	SECRETARIA MUNICIPAL DE DESENVOLVIMENTO RURAL					
UNIDADE	00	SECRETARIA MUNICIPAL DE DESENVOLVIMENTO RURAL					
Aplicacao Programada	Proj/Ativ	Finalidade	Categoria	Detalhada	TotalGrupo	Total Categ.	Total Func.
		F.R. - C.A.					
RECUPERAÇÃO DE DESESSOREAMENTO E BARREIROS	18.543.0066.1062.0000						23.579,79
4 DESPESAS DE CAPIT INVESTIMENTOS					23.579,79		23.579,79
4 OBRAS E INSTALAÇÕES		1.500.00.999.0000	4.4.90.51.00	23.579,79			
CONST. AMPL. E REFORMA DA SEC. DE DESENVOLVIMENTO RURAL	20.122.0002.1071.0000						21.386,90
4 DESPESAS DE CAPIT INVESTIMENTOS					21.386,90		21.386,90
4 OBRAS E INSTALAÇÕES		1.500.00.999.0000	4.4.90.51.00	21.386,90			
MODERNIZAÇÃO DA SECRETARIA DE DESENVOLVIMENTO RURAL	20.122.0002.1072.0000						1.294,70
4 DESPESAS DE CAPIT INVESTIMENTOS					1.294,70		1.294,70
4 EQUIPAMENTOS E MATERIAL PERMANENTE		1.500.00.999.0000	4.4.90.52.00	1.294,70			
MANUTENÇÃO DO DEPARTAMENTO ADMINISTRATIVO	20.122.0002.2093.0000						144.862,65
3 DESPESAS CORREN PESSOAL E ENCARGOS SOCIAIS					19.095,35		144.862,65
VENCIMENTOS E VANTAGENS FIXAS - PESSOAL CIVIL		1.500.00.999.0000	3.1.90.11.00	12.968,89			
OBRIGAÇÕES PATRONAIS		1.500.00.999.0000	3.1.90.13.00	2.589,40			
OUTRAS DESPESAS VARIÁVEIS - PESSOAL CIVIL		1.500.00.999.0000	3.1.90.16.00	1.179,02			
SENTENÇAS JUDICIAIS		1.500.00.999.0000	3.1.90.91.00	1.179,02			
DESPESAS DE EXERCÍCIOS ANTERIORES		1.500.00.999.0000	3.1.90.92.00	1.179,02			
3 OUTRAS DESPESAS CORRENTES					125.767,30		
DIÁRIAS - CIVIL		1.500.00.999.0000	3.3.90.14.00	5.178,80			
MATERIAL DE CONSUMO		1.500.00.999.0000	3.3.90.30.00	47.903,90			
OUTROS SERVIÇOS DE TERCEIROS - PESSOA FÍSICA		1.500.00.999.0000	3.3.90.36.00	35.369,66			
OUTROS SERVIÇOS DE TERCEIROS - PESSOA JURÍDICA		1.500.00.999.0000	3.3.90.39.00	34.956,90			
SENTENÇAS JUDICIAIS		1.500.00.999.0000	3.3.90.91.00	1.179,02			
DESPESAS DE EXERCÍCIOS ANTERIORES		1.500.00.999.0000	3.3.90.92.00	1.179,02			
IMPLANTAÇÃO DE HORTAS COMUNITÁRIAS	20.605.0060.1073.0000						21.386,90
4 DESPESAS DE CAPIT INVESTIMENTOS					21.386,90		21.386,90
4 OBRAS E INSTALAÇÕES		1.500.00.999.0000	4.4.90.51.00	21.386,90			
MANUTENÇÃO DE MERCADOS, FEIRAS E MATADOUROS	20.605.0064.2097.0000						41.915,17
3 DESPESAS CORREN OUTRAS DESPESAS CORRENTES					41.915,17		41.915,17
MATERIAL DE CONSUMO		1.500.00.999.0000	3.3.90.30.00	4.715,98			
OUTROS SERVIÇOS DE TERCEIROS - PESSOA FÍSICA		1.500.00.999.0000	3.3.90.36.00	33.662,20			
OUTROS SERVIÇOS DE TERCEIROS - PESSOA JURÍDICA		1.500.00.999.0000	3.3.90.39.00	2.357,99			
DESPESAS DE EXERCÍCIOS ANTERIORES		1.500.00.999.0000	3.3.90.92.00	1.179,02			
AQUISIÇÃO DE TRATOR E IMPL. AGRICOLAS	20.606.0065.1075.0000						19.194,03
4 DESPESAS DE CAPIT					19.194,03		19.194,03



PM RIACHO FRIO

RUA ANTÔNIO MASCARENHAS S/N - CNPJ:01612606/0001-40

Orçamento Programa - Exercício de 2026

Página 42

QUADRO AUXILIAR DE DETALHAMENTO DA DESPESA

Lei: 175, Data: 22/12/2025

PODER	02	PODER EXECUTIVO
ORGÃO	11	SECRETARIA MUNICIPAL DE DESENVOLVIMENTO RURAL
UNIDADE	00	SECRETARIA MUNICIPAL DE DESENVOLVIMENTO RURAL

Aplicacao Programada	Proj/Ativ	Finalidade	Categoria	Detalhada	TotalGrupo	Total Categ.	Total Func.
F.R. - C.A.							
AQUISIÇÃO DE TRATOR E IMPL. AGRICOLAS	20.606.0065.1075.0000						19.194,03
4 DESPESAS DE CAPIT						19.194,03	
4 INVESTIMENTOS					19.194,03		
EQUIPAMENTOS E MATERIAL PERMANENTE		1.500.00.999.000	4.4.90.52.00	19.194,03			
MANUTENÇÃO DO DEPARTAMENTO DE ASSISTENCIA E AGRICULTURA	20.608.0060.2094.0000						53.526,18
3 DESPESAS CORREN						53.526,18	
3 OUTRAS DESPESAS CORRENTES					53.526,18		
MATERIAL DE CONSUMO		1.500.00.999.000	3.3.90.30.00	8.674,49			
MATERIAL, BEM OU SERVIÇO PARA DISTRIBUIÇÃO GRATUITA		1.500.00.999.000	3.3.90.32.00	3.536,97			
OUTROS SERVIÇOS DE TERCEIROS - PESSOA FÍSICA		1.500.00.999.000	3.3.90.36.00	22.009,90			
OUTROS SERVIÇOS DE TERCEIROS - PESSOA JURÍDICA		1.500.00.999.000	3.3.90.39.00	18.125,80			
DESPESAS DE EXERCÍCIOS ANTERIORES		1.500.00.999.000	3.3.90.92.00	1.179,02			
MANUT. DO PROGRAMA DE DISTRIBUIÇÃO DE SEMENTES E MUDAS	20.608.0061.2095.0000						14.147,94
3 DESPESAS CORREN						14.147,94	
3 OUTRAS DESPESAS CORRENTES					14.147,94		
MATERIAL DE CONSUMO		1.500.00.999.000	3.3.90.30.00	2.357,99			
MATERIAL, BEM OU SERVIÇO PARA DISTRIBUIÇÃO GRATUITA		1.500.00.999.000	3.3.90.32.00	5.894,95			
OUTROS SERVIÇOS DE TERCEIROS - PESSOA FÍSICA		1.500.00.999.000	3.3.90.36.00	2.357,99			
OUTROS SERVIÇOS DE TERCEIROS - PESSOA JURÍDICA		1.500.00.999.000	3.3.90.39.00	2.357,99			
DESPESAS DE EXERCÍCIOS ANTERIORES		1.500.00.999.000	3.3.90.92.00	1.179,02			
MANUTENÇÃO DO INCENTIVO A PECUARIA	20.608.0062.2096.0000						10.610,98
3 DESPESAS CORREN						10.610,98	
3 OUTRAS DESPESAS CORRENTES					10.610,98		
MATERIAL DE CONSUMO		1.500.00.999.000	3.3.90.30.00	2.357,99			
MATERIAL, BEM OU SERVIÇO PARA DISTRIBUIÇÃO GRATUITA		1.500.00.999.000	3.3.90.32.00	2.357,99			
OUTROS SERVIÇOS DE TERCEIROS - PESSOA FÍSICA		1.500.00.999.000	3.3.90.36.00	2.357,99			
OUTROS SERVIÇOS DE TERCEIROS - PESSOA JURÍDICA		1.500.00.999.000	3.3.90.39.00	2.357,99			
DESPESAS DE EXERCÍCIOS ANTERIORES		1.500.00.999.000	3.3.90.92.00	1.179,02			
TOTAL							351.905,24