

**Id:089B944850868817**



ESTADO DO PIAUÍ  
PREFEITURA MUNICIPAL DE ELISEU MARTINS  
Praça Gov. Alberto Silva, 442/Centro  
CNPJ 06.554.059/0001-08



LEI Nº 440/2025

ELISEU MARTINS – PI, 01 DE DEZEMBRO DE 2025

Abre no orçamento vigente crédito adicional especial e da outras providências.

O PREFEITO DO MUNICÍPIO DE ELISEU MARTINS-PI, faço saber que a Câmara Municipal aprovou e eu sanciono e promulgo a seguinte lei:

Artigo 1º.- Fica aberto no orçamento vigente, um crédito adicional na importância de R\$209.959,59 distribuídos as seguintes dotações:

06 02 00 FUNDO MANUT. DESENV. EDUC. BASICA VALOR. PROF. EDUC.- FUNDEB

931 12.361.0002.1009.0000 CONST. AMPL. E REFORMA DE UNIDADES ESCOLARES 42.229,80

4.4.90.51.00 OBRAS E INSTALAÇÕES F.R.: 1 546 00

546 Transferências do FUNDEB - Complementação da União - criação de matrículas em tempo integral

999 000 RECURSOS LIVRES

932 12.361.0002.1114.0000 EQUIPAR UNIDADES ESCOLARES 62.750,00

4.4.90.52.00 EQUIPAMENTOS E MATERIAL PERMANENTE F.R.: 1 546 00

546 Transferências do FUNDEB - Complementação da União - criação de matrículas em tempo integral

999 000 RECURSOS LIVRES

933 12.361.0002.2145.0000 MANUTENÇÃO DO ENSINO FUNDAMENTAL - OUTRAS DES 43.000,00

3.3.90.30.00 MATERIAL DE CONSUMO F.R.: 1 546 00

546 Transferências do FUNDEB - Complementação da União - criação de matrículas em tempo integral



ESTADO DO PIAUÍ  
PREFEITURA MUNICIPAL DE ELISEU MARTINS  
Praça Gov. Alberto Silva, 442/Centro  
CNPJ 06.554.059/0001-08



999 000 RECURSOS LIVRES

934 12.361.0002.2145.0000 MANUTENÇÃO DO ENSINO FUNDAMENTAL - OUTRAS DES 49.979,79

3.3.90.36.00 OUTROS SERVIÇOS DE TERCEIROS - PESSOA FÍSICA F.R.: 1 546 00

546 Transferências do FUNDEB - Complementação da União - criação de matrículas em tempo integral

999 000 RECURSOS LIVRES

935 12.361.0002.2145.0000 MANUTENÇÃO DO ENSINO FUNDAMENTAL - OUTRAS DES 12.000,00

3.3.90.39.00 OUTROS SERVIÇOS DE TERCEIROS - PESSOA JURÍDICA F.R.: 1 546 00

546 Transferências do FUNDEB - Complementação da União - criação de matrículas em tempo integral

999 000 RECURSOS LIVRES

Artigo 2º.- O crédito aberto na forma do artigo anterior será coberto com recursos provenientes de:

Excesso: 209.959,59

Fontes de Recurso

546 00 209.959,59

Artigo 3º.- Fica ainda, o Poder Executivo Municipal autorizado a efetuar suplementações, por meio de decreto, caso as haja alteração no plano de ação inicialmente definido.

Artigo 4º.- Esta lei entra em vigor na data de sua publicação, revogadas as disposições em contrário.

Gabinete do Prefeito Municipal, 01 de Dezembro de 2025.

MARCOS AURÉLIO GUIMARÃES DE ARAÚJO

► PREFEITO MUNICIPAL

**Id:0047F3761F4A85F6**



ESTADO DO PIAUÍ  
PREFEITURA MUNICIPAL DE GILBUÉS  
Praça Joaquim N. Paranaguá, SN – Centro – CEP: 64930-000  
CNPJ: 06.554.216/0001-85



LEI 273/2025

DE 22 DE DEZEMBRO DE 2025

EMENTA: ESTIMA A RECEITA E FIXA AS DESPESAS DA ADMINISTRAÇÃO DIRETA E INDIRETA NO MUNICÍPIO DE GILBUÉS PARA O EXERCÍCIO DE 2026.

O PREFEITO MUNICIPAL GILBUÉS, usando de suas atribuições que lhe são conferidos pela Constituição Federal e pela Lei Orgânica deste Município, FAZ SABER que a Câmara Municipal aprovou e ele sanciona a seguinte Lei.

#### DO ORÇAMENTO DO MUNICÍPIO DISPOSIÇÕES PRELIMINARES

**Art. 1º** - Esta Lei estima a receita e fixa a despesa do Município de Gilbués, para o exercício financeiro de 2026, em R\$ 110.000.000,00 (Cento e dez milhões de reais), nos termos do art. 165, § 5º, da Constituição Federal, da Lei Complementar nº 101/00 e da Lei de Diretrizes Orçamentárias n.º 267 /2025 para o exercício de 2026.

I - O Orçamento Fiscal referente ao Poder Executivo e o Poder Legislativo do Município, seus fundos, órgãos e entidades da administração direta e indireta, inclusive fundações mantidas e instituídas pelo poder público no valor de R\$ 83.930.648,16 (Oitenta e três milhões novecentos e trinta mil seiscentos e quarenta e oito reais e dezesseis centavos).

II - O Orçamento da Seguridade Social, abrangendo todas as entidades e órgãos a ela vinculados, da administração direta e indireta, bem como os fundos e fundações instituídos e mantidos pelo poder público no valor de R\$ 26.069.351,84 (Vinte e seis milhões, sessenta e nove mil, trezentos e cinquenta e um reais e oitenta e quatro centavos).

**Art. 2º** - Integram a Lei do Orçamento segundo o art. 2º § 1º da Lei nº 4.320 de 17 de março de 1.964, os seguintes anexos:

I. Sumário geral da receita por fontes e da despesa por funções do Governo;

II. Quadro demonstrativo da Receita e da Despesa segundo as Categorias Econômicas, na forma do Anexo I;

III. Quadro discriminativo da receita por fontes e respectiva legislação;

IV. Quadro das dotações por órgãos do Governo e da Administração.



ESTADO DO PIAUÍ  
PREFEITURA MUNICIPAL DE GILBUÉS  
Praça Joaquim N. Paranaguá, SN – Centro – CEP: 64930-000  
CNPJ: 06.554.216/0001-85



#### CAPÍTULO I

#### DOS ORÇAMENTOS FISCAL E DA SEGURIDADE SOCIAL.

#### SEÇÃO I

#### ESTIMATIVA DA RECEITA

**Art. 3º** - A Receita total é estimada em R\$ 110.000.000,00 (cento e dez milhões reais) e serão realizadas mediante a arrecadação de tributos, outras receitas correntes e de capital, na forma da legislação em vigor, discriminada nos quadros anexos com os seguintes desdobramentos:

RECEITAS CORRENTES	R\$	104.746.244,49
Impostos, taxas e contribuições	R\$	8.170.084,18
Receita Patrimonial	R\$	545.771,44
Receita Agropecuária	R\$	0,00
Receita de Contribuição	R\$	350.000,00
Receita Industrial	R\$	0,00
Receita de Serviços	R\$	1.583,66
Transferências Correntes	R\$	104.945.605,98
Outras Receitas Correntes	R\$	13.491,45
<b>DEDUÇÕES DE RECEITAS</b>	<b>R\$</b>	<b>-9.280.292,22</b>
<b>RECEITAS DE CAPITAL</b>	<b>R\$</b>	<b>5.253.755,51</b>
Operações de Créditos	R\$	2.000.000,00
Alienação de Bens	R\$	21.916,13
Transferências de Capital	R\$	3.217.228,63
Outras Receitas de Capital	R\$	14.610,75
<b>RECEITAS INTRA-ORÇAMENTÁRIAS</b>	<b>R\$</b>	<b>0,00</b>
<b>TOTAL DA RECEITA</b>	<b>R\$</b>	<b>110.000.000,00</b>

(Continua na próxima página)



ESTADO DO PIAUÍ  
PREFEITURA MUNICIPAL DE GILBUÉS  
Praça Joaquim N. Paranaçu, SN - Centro - CEP: 64930-000  
CNPJ: 06.554.216/0001-85



## SEÇÃO II

## DA FIXAÇÃO DA DESPESA

**Art. 4º** - O Valor total da fixação da despesa é igual ao da previsão da Receita, cumprindo assim, o Princípio do Equilíbrio Orçamentário, a qual será realizada segundo a apresentação dos anexos integrantes desta Lei, obedecendo à classificação institucional, funcional-programática, distribuídas da seguinte maneira:

## I - DESPESA POR CLASSIFICAÇÃO INSTITUCIONAL

01.01.00 - CÂMARA MUNICIPAL	R\$	4.200.000,00
02.01.00 - GABINETE DO PREFEITO	R\$	2.013.287,55
02.02.00 - CONTROLADORIA GERAL MUNICÍPIO - CGM	R\$	435.378,70
02.03.00 - PROCURADORIA MUNICIPAL - PROMUN	R\$	2.233.769,00
02.04.00 - SECRETARIA MUNICIPAL DE ADMINISTRAÇÃO - SEMAD	R\$	11.559.342,78
02.05.00 - SECRETARIA DE FINANÇAS - SEFIN	R\$	3.698.390,81
02.06.01 - FUNDO DE MANUT. E DES. DA EDUCAÇÃO BÁSICA-FUNDEB	R\$	35.500.000,00
02.06.02 - SECRETARIA MUNICIPAL DE EDUCAÇÃO	R\$	11.770.938,79
02.06.03 - SECRETARIA MUNICIPAL DE CULTURA	R\$	722.670,23
02.07.00 - SECRETARIA MUNICIPAL DE ASSISTENCIA SOCIAL - SMAS	R\$	904.062,33
02.07.01 - FUNDO MUNICIPAL DE ASSISTÊNCIA SOCIAL	R\$	1.454.504,76
02.07.02 - FUNDO MUNICIPAL DO DIREITO DA CRIANÇA E ADOLESCENTE - FMDA	R\$	136.779,55
02.08.00 - SECRETARIA MUNICIPAL DE SAÚDE-SEMUS	R\$	578.281,90
02.08.01 - FUNDO MUNICIPAL DE SAÚDE - FMS	R\$	22.320.311,82
02.08.02 - UNIDADE MISTA DE SAÚDE AREOLINO MASCARENHAS LUSTOSA	R\$	675.411,48
02.09.00 - SECRETARIA MUNICIPAL DE AGRICULTURA SEMAGRI	R\$	635.519,86
02.10.00 - SECRETARIA MUNICIPAL DE TRANSPORTE-SEMTRANS	R\$	78.665,61
02.11.00 - SECRETARIA MUNICIPAL DE OBRAS E URBANISMO - SEMOB	R\$	10.540.569,82
02.12.00 - SECRETARIA DE MEIO AMBIENTE - SEMUMA	R\$	121.618,71
02.13.00 - SECRETARIA MUUNICIPAL DE ESPORTE - SEME	R\$	270.120,67
02.14.00 - SECRETARIA MUUNICIPAL DE TURISMO	R\$	140.375,63
<b>TOTAL</b>	<b>R\$</b>	<b>110.000.000,00</b>



ESTADO DO PIAUÍ  
PREFEITURA MUNICIPAL DE GILBUÉS  
Praça Joaquim N. Paranaçu, SN - Centro - CEP: 64930-000  
CNPJ: 06.554.216/0001-85



## I - DESPESA POR FUNÇÃO DE GOVERNO

01 - LEGISLATIVA	R\$	4.200.000,00
02 - JUDICIARIA	R\$	0,00
03 - ESSENCIAL A JUSTIÇA	R\$	0,00
04 - ADMINISTRAÇÃO	R\$	15.757.191,84
05 - DEFESA NACIONAL	R\$	0,00
06 - SEGURANCA PUBLICA	R\$	0,00
07 - RELAÇÕES EXTERIORES	R\$	0,00
08 - ASSISTENCIA SOCIAL	R\$	2.495.346,64
09 - PREVIDÊNCIA SOCIAL	R\$	0,00
10 - SAÚDE	R\$	23.574.005,20
11 - TRABALHO	R\$	0,00
12 - EDUCAÇÃO	R\$	47.270.938,79
13 - CULTURA	R\$	722.670,23
14 - DIREITOS A CIDADANIA	R\$	0,00
15 - URBANISMO	R\$	8.846.346,74
16 - HABITACAO	R\$	104.213,00
17 - SANEAMENTO	R\$	603.065,78
18 - GESTAO AMBIENTAL	R\$	121.618,71
19 - CIÊNCIA E TECNOLOGIA	R\$	0,00
20 - AGRICULTURA	R\$	645.519,86
21 - ORGANIZAÇÃO AGRÁRIA	R\$	0,00
22 - INDÚSTRIA	R\$	0,00
23 - COMÉRCIO E SERVIÇOS	R\$	140.375,63
24 - COMUNICACOES	R\$	43.325,11
25 - ENERGIA	R\$	841.287,32
26 - TRANSPORTE	R\$	1.003.974,48
27 - DESPORTO E LAZER	R\$	270.120,67
28 - ENCARGOS ESPECIAIS	R\$	2.350.000,00
99 - RESERVA DE CONTINGÊNCIA	R\$	1.000.000,00
DESPESA INTRA ORÇAMENTÁRIA (PREVIDENCIA SOCIAL RPPS)	R\$	0,00
<b>TOTAL DA DESPESA</b>	<b>R\$</b>	<b>110.000.000,00</b>

**Art. 5º** - Em conformidade com a Lei de Responsabilidade Fiscal - LRF foi destinado para Reserva de Contingência o valor de R\$ 1.000.000,00 (Um milhão de reais) que corresponde ao percentual de 0,98% da Receita Corrente Líquida as quais serão destinados ao atendimento dos passivos contingentes, intempéries, outros riscos e eventos fiscais imprevistos.

**Art. 6º** - Na hipótese de não utilização da reserva de contingência nos fins previsto no art. 5º, inciso III, alínea "b" da Lei Complementar Federal nº 101, de 04 de maio de 2000, até 31 de agosto de 2026, a dotação correspondente poderá ser anulada para abertura de créditos Adicionais.



ESTADO DO PIAUÍ  
PREFEITURA MUNICIPAL DE GILBUÉS  
Praça Joaquim N. Paranaçu, SN - Centro - CEP: 64930-000  
CNPJ: 06.554.216/0001-85



## CAPÍTULO II

## DAS AUTORIZAÇÕES DO PODER EXECUTIVO

**Art. 7º** - Fica o Poder Executivo na forme do art. 167, incisos V a VIII da Constituição Federal e nos termos dos art. 34 e 42 da Lei 4.320/64, autorizado a abrir Créditos Adicionais Suplementares:

- I. Ate o limite de 60% (sessenta opor cento) do total da despesa fixada nesta Lei, mediante utilização de recursos proveniente de:
  - a) Do superávit financeiro apurado no balanço patrimonial do exercício anterior;
  - b) Do excesso de arrecadação;
  - c) Da anulação parcial ou total de dotações orçamentárias ou créditos, autorizada em lei;
  - d) De operações de Créditos autorizados, em forma que juridicamente possibilite ao Poder Executivo realizá-las.
- II. Abrir Créditos Adicionais Suplementares com recursos financeiros provenientes de arrecadados e não previstos na presente Lei, provenientes de convênios, contratos, repasses, transferências ou congêneres, ate o limite dos valores arrecadados.

IV - Transpor, remanejar ou transferir recursos de uma categoria de programação para outra ou de um órgão para outro órgão.

V- Realizar operações de crédito por até o limite de 10% do total das receitas correntes.

**Art. 8º** - Fica Excluído do limite fixado no inciso I, do art. 7º desta Lei, os Creditos Adicionais Suplementares:

I - Destinados a suprir insuficiência no atendimento de despesas dos grupos:

- a) Pessoal e encargos Sociais,
- b) Cumprimento de sentença judicial,
- c) Serviços da Dívida Publica.
- d) Despesas de Exercício anteriores

II - destinados a suprir insuficiência no atendimento dos índices constitucional de despesa por função:

- a) Saúde,
- b) Assistência.
- c) Previdência,
- d) Os relacionados à manutenção e desenvolvimento do ensino, a fim de cumprir os art. 198 e 212 da Constituição Federal.



ESTADO DO PIAUÍ  
PREFEITURA MUNICIPAL DE GILBUÉS  
Praça Joaquim N. Paranaçu, SN - Centro - CEP: 64930-000  
CNPJ: 06.554.216/0001-85



**Art. 9º** - Os Créditos Adicionais Suplementares referente ao Orçamento do Poder Legislativo obedecerão a limite e condições semelhante aos estabelecidos no art. 7º para as suplementações do Poder Executivo.

**Art. 10º** - Para efeito da Execução Orçamentária, a discriminação e inclusão dos elementos em cada grupo de despesas das atividades e projetos constantes na presente Lei e de Créditos Adicionais Suplementares, serão efetuadas mediante registro contábil diretamente no sistema informatizado de execução financeiro e do Orçamento.

## CAPÍTULO III

## DAS DISPOSIÇÕES FINAIS

**Art. 11º** - O Poder Executivo no interesse da Administração fará cumprir o que determina os objetivos e metas para as despesas de capital e as decorrentes delas elencadas no Plano Plurianual, além de tornar efetivo o que determina a Lei de Diretrizes Orçamentárias para o Exercício Financeiro de 2.026.

**Art. 12º** - O Poder Executivo estabelecerá normas para realização da despesa, inclusive na programação financeira, para o exercício de 2026, na qual fixará as medidas necessárias para manter os dispêndios compatíveis com a arrecadação da Receita, a fim de obter o equilíbrio financeiro no inciso II do art. 167 da Constituição Federal e nos artigos 47 e 48 da Lei 4.320, se 17 de março de 1964.

**Art. 13º** - Fica o Poder Executivo autorizado a incluir no Plano Plurianual 2026/2029 - PPA, os novos programas e ações (projetos/atividades) e respectivos produtos e metas aprovados nesta Lei.

**Art. 14º** - Esta Lei entrará em vigor na data de sua publicação, produzindo seus efeitos a partir do dia primeiro de janeiro de 2.026, revogados as disposições em contrário.

**Sancionada, numerada, registrada e publicada a presente lei no Gabinete do Prefeito Municipal de Gilbués, Estado do Piauí, aos vinte e dois dias do mês de Dezembro de dois mil e vinte e cinco e, encaminhada à imprensa para publicação oficial.**

AMILTON LUSTOSA Assinado de forma  
FIGUEREDO digital por AMILTON  
FILHO:00211992305 LUSTOSA FIGUEREDO  
FILHO:00211992305  
Amilton Lustosa Figueredo Filho  
Prefeito Municipal

(Continua na próxima página)

**PREFEITURA MUNICIPAL DE GILBUÉS**  
PRAÇA JOAQUIM NOGUEIRA PARANAGUA, 717  
06.554.216/0001-85 Exercício: 2026  
**RECEITA PREVISTA**

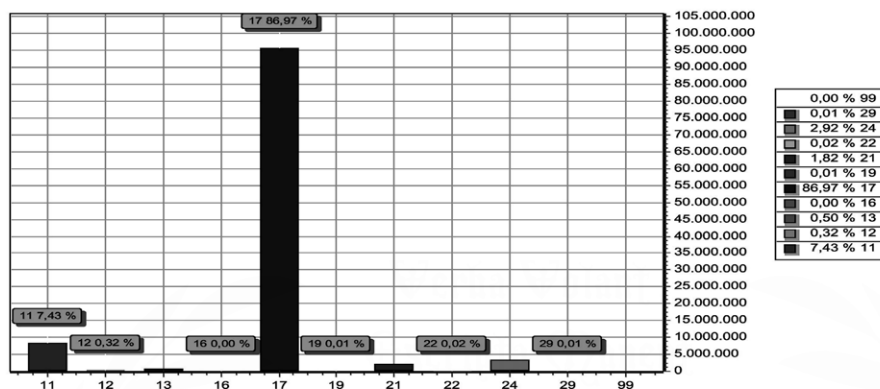

CODIGO	PREVISTO	
11	IMPOSTOS, TAXAS E CONTRIBUIÇÕES DE MELHORIA	8.170.084,18
12	CONTRIBUIÇÕES	350.000,00
13	RECEITA PATRIMONIAL	545.771,44
16	RECEITA DE SERVIÇOS	1.583,66
17	TRANSFERENCIAS CORRENTES	95.665.313,76
19	OUTRAS RECEITAS CORRENTES	13.491,45
21	OPERAÇÕES DE CRÉDITO	2.000.000,00
22	ALIENAÇÃO DE BENS	21.916,13
24	TRANSFERENCIAS DE CAPITAL	3.217.228,63
29	OUTRAS RECEITAS DE CAPITAL	14.610,75
99	RECURSOS ARRECADADOS EM EXERCÍCIOS ANTERIORES	
TOTAL		110.000.000,00

AMILTON LUSTOSA FIGUEREDO  
FILHO:00211992305  
AMILTON LUSTOSA FIGUEREDO FILHO  
PREFEITO MUNICIPAL  
002.119.923-05

PETRONILIO ALVES DE SANTANA NETO:00721251366  
Assinado de forma digital por AMILTON LUSTOSA FIGUEREDO  
Assinado de forma digital por PETRONILIO ALVES DE SANTANA NETO  
CONTADOR CRC 12.135/O-7  
007.212.513-66

**PREFEITURA MUNICIPAL DE GILBUÉS**  
PRAÇA JOAQUIM NOGUEIRA PARANAGUA, 717  
06.554.216/0001-85 Exercício: 2026  
**DESPESA ORÇADA POR FUNÇÃO**

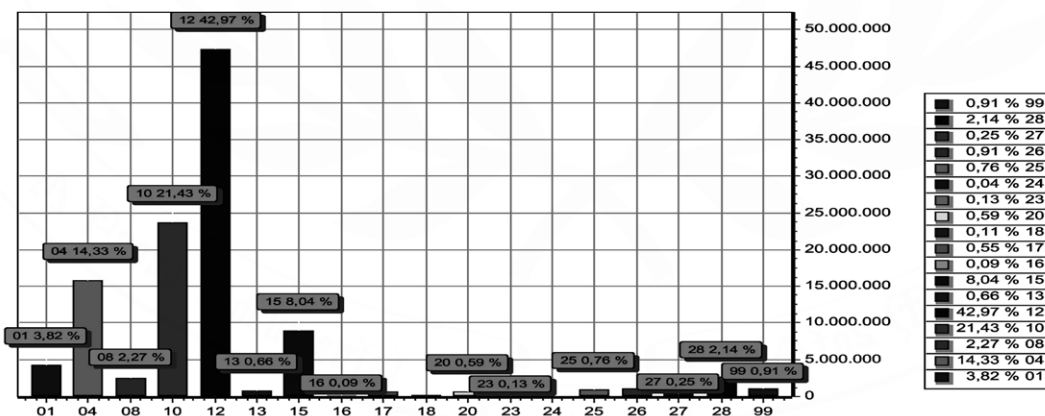

FUNÇÃO	DOTAÇÃO	
01	Legislativa	4.200.000,00
04	Administração	15.767.191,84
08	Assistência Social	2.495.346,64
10	Saúde	23.574.005,20
12	Educação	47.270.938,79
13	Cultura	722.670,23
15	Urbanismo	8.846.346,74
16	Habituação	104.213,00
17	Saneamento	603.065,78
18	Gestão Ambiental	121.618,71
20	Agricultura	645.519,86
23	Comércio e Serviços	140.375,63
24	Comunicações	43.325,11
25	Energia	841.287,32
26	Transporte	1.003.974,48
27	Desporto e Lazer	270.120,67
28	Encargos Especiais	2.350.000,00
99	Reserva de Contingência	1.000.000,00
TOTAL		110.000.000,00



**PREFEITURA MUNICIPAL DE GILBUÉS**  
 PRAÇA JOAQUIM NOGUEIRA PARANAGUA, 717  
 06.554.216/0001-85 Exercício: 2026  
**DESPESA ORÇADA POR FUNÇÃO**

AMILTON LUSTOSA FIGUEREDO FILHO  
 PREFEITO MUNICIPAL  
 002.119.923-05

AMILTON LUSTOSA FIGUEREDO  
 FILHO:00211992305  
 Assinado de forma digital por AMILTON LUSTOSA FIGUEREDO  
 FILHO:00211992305

PETRONÍLIO ALVES DE SANTANA NETO  
 CONTADOR CRC 12.135/O-7  
 007.212.513-66

PETRONILIO ALVES DE SANTANA  
 NETO:00721251366  
 6  
 Assinado de forma digital por PETRONILIO ALVES DE SANTANA  
 NETO:00721251366



**PREFEITURA MUNICIPAL DE GILBUÉS**  
 PRAÇA JOAQUIM NOGUEIRA PARANAGUA, 717  
 06.554.216/0001-85 Exercício: 2026  
**DESPESA ORÇADA POR GRUPO**

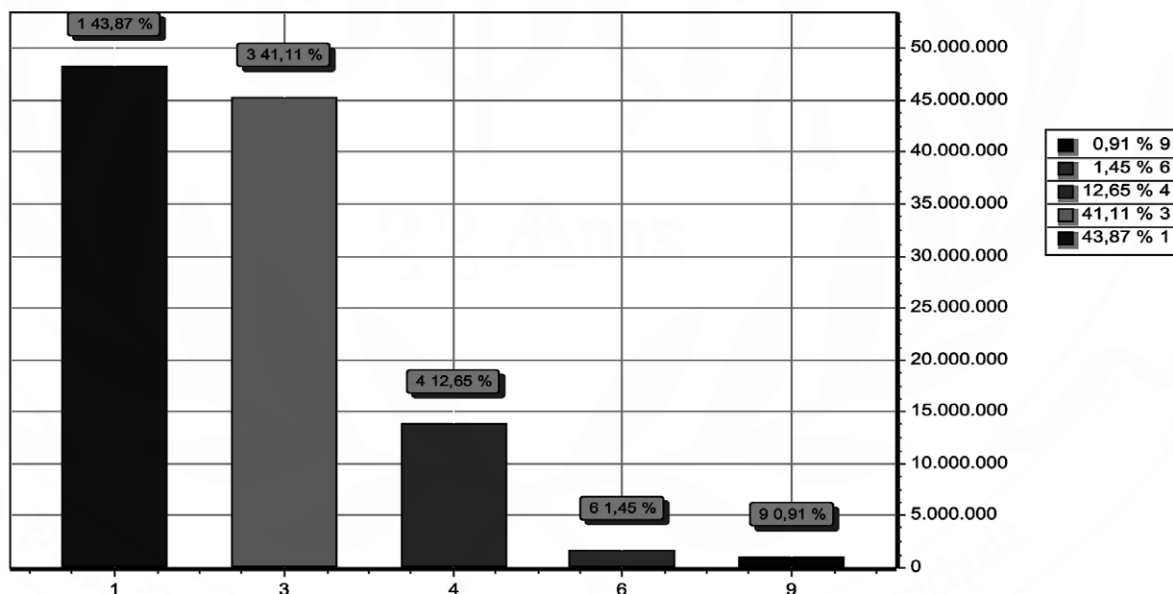

GRUPO		DOTAÇÃO
1	PESSOAL E ENCARGOS SOCIAIS	48.255.923,45
3	OUTRAS DESPESAS CORRENTES	45.225.156,25
4	INVESTIMENTOS	13.918.920,30
6	AMORTIZAÇÃO DA DÍVIDA	1.600.000,00
9	RESERVA DE CONTINGÊNCIA	1.000.000,00
TOTAL		110.000.000,00

AMILTON LUSTOSA FIGUEREDO  
 FILHO:00211992305  
 5  
 Assinado de forma digital por AMILTON LUSTOSA FIGUEREDO  
 FILHO:00211992305

AMILTON LUSTOSA FIGUEREDO FILHO  
 PREFEITO MUNICIPAL  
 002.119.923-05

PETRONILIO ALVES DE SANTANA  
 NETO:00721251366  
 6  
 Assinado de forma digital por PETRONILIO ALVES DE SANTANA  
 NETO:00721251366

PETRONÍLIO ALVES DE SANTANA NETO  
 CONTADOR CRC 12.135/O-7  
 007.212.513-66



**PREFEITURA MUNICIPAL DE GILBUÉS**  
PRAÇA JOAQUIM NOGUEIRA PARANAGUA, 717 - CNPJ:06.554.216/0001-85

Orçamento Programa - Exercício de 2026

TABELA EXPLICATIVA - EVOLUÇÃO DA RECEITA  
(Inc.III, Art.22º)

Página 1  
Lei: 273, Data: 22/12/2025

Codigo	Discriminação	Receita Arrecadada			Receita Prevista	
		2022	2023	2024	2025	2026
1000.00.0.0	RECEITAS CORRENTES.					
1100.00.0.0	IMPOSTOS, TAXAS E CONTRIBUIÇÕES DE ME	3.760.080,85	3.607.943,49	4.624.643,81	6.872.084,18	8.170.084,18
1200.00.0.0	CONTRIBUIÇÕES	308.129,02	487.250,72	522.853,76	250.000,00	350.000,00
1300.00.0.0	RECEITA PATRIMONIAL	568.975,10	541.230,31	1.363.386,32	393.771,44	545.771,44
1600.00.0.0	RECEITA DE SERVIÇOS				1.583,66	1.583,66
1700.00.0.0	TRANSFERÊNCIAS CORRENTES	56.113.443,82	65.565.550,67	75.498.341,13	99.045.605,98	104.945.605,98
1900.00.0.0	OUTRAS RECEITAS CORRENTES	149.917,61	9.680,79	238.644,08	13.491,45	13.491,45
	Sub Total	60.900.546,40	70.211.655,98	82.247.869,10	106.576.536,71	114.026.536,71
2000.00.0.0	RECEITAS DE CAPITAL					
2100.00.0.0	OPERAÇÕES DE CRÉDITO				1.000.000,00	2.000.000,00
2200.00.0.0	ALIENAÇÃO DE BENS	113.500,00			21.916,13	21.916,13
2400.00.0.0	TRANSFERÊNCIAS DE CAPITAL	1.577.667,83	2.888.523,95	4.112.090,80	3.067.228,63	3.217.228,63
2900.00.0.0	OUTRAS RECEITAS DE CAPITAL				14.610,75	14.610,75
	Sub Total	1.691.167,83	2.888.523,95	4.112.090,80	4.103.755,51	5.253.755,51
7000.00.0.0	RECEITAS CORRENTES. (INTRA)					
	Sub Total	0,00	0,00	0,00	0,00	0,00
8000.00.0.0	RECEITAS DE CAPITAL (INTRA)					
	Sub Total	0,00	0,00	0,00	0,00	0,00
9000.00.0.0	(R) DEDUCOES DA RECEITA					
9500.00.0.0	(R) DEDUÇÕES DO FUNDEB	-4.838.185,58	-5.739.369,73	-7.079.285,02	-8.680.292,22	-9.280.292,22
	Sub Total	-4.838.185,58	-5.739.369,73	-7.079.285,02	-8.680.292,22	-9.280.292,22



**PREFEITURA MUNICIPAL DE GILBUÉS**  
PRAÇA JOAQUIM NOGUEIRA PARANAGUA, 717 - CNPJ:06.554.216/0001-85

Orçamento Programa - Exercício de 2026

TABELA EXPLICATIVA - EVOLUÇÃO DA RECEITA  
(Inc.III, Art.22º)

Página 2  
Lei: 273, Data: 22/12/2025

Codigo	Discriminação	Receita Arrecadada			Receita Prevista	
		2022	2023	2024	2025	2026
9990.00.0.0	RECURSOS ARRECADADOS EM EXERCÍCIOS					
	Sub Total	0,00	0,00	0,00	0,00	0,00
<b>TOTAL</b>		<b>57.753.528,65</b>	<b>67.360.810,20</b>	<b>79.280.674,88</b>	<b>102.000.000,00</b>	<b>110.000.000,00</b>

AMILTON LUSTOSA FIGUEREDO  
FILHO:00211992305

Assinado de forma digital por AMILTON LUSTOSA FIGUEREDO  
FILHO:00211992305

AMILTON LUSTOSA FIGUEREDO FILHO  
PREFEITO MUNICIPAL  
002.119.923-05

PETRONÍLIO ALVES DE SANTANA NETO  
CONTADOR CRC 12.135/O-7  
007.212.513-66



PREFEITURA MUNICIPAL DE GILBUÉS  
 PRAÇA JOAQUIM NOGUEIRA PARANAGUA, 717 - CNPJ:06.554.216/0001-85

Orçamento Programa - Exercício de 2026

TABELA EXPLICATIVA - EVOLUÇÃO DA DESPESA  
 (Inc. III, Art. 22)

Lei: 273, Data: 22/12/2025

Codigo	Discriminação	DESPESA		
		Realizada 2024	Fixada 2025	Prevista 2026
<b>DESPESAS CORRENTES</b>				
3 1	PESSOAL E ENCARGOS SOCIAIS	32.627.532,84	46.313.560,89	48.255.923,45
3 2	JUROS E ENCARGOS DA DÍVIDA			
3 3	OUTRAS DESPESAS CORRENTES	40.641.637,63	40.771.172,60	45.225.156,25
	Sub Total	73.269.170,47	87.084.733,49	93.481.079,70
<b>DESPESAS DE CAPITAL</b>				
4 4	INVESTIMENTOS	8.984.824,86	12.869.337,83	13.918.920,30
4 5	INVERSÕES FINANCEIRAS		9.928,68	
4 6	AMORTIZAÇÃO DA DÍVIDA	1.292.961,36	1.300.000,00	1.600.000,00
	Sub Total	10.277.786,22	14.179.266,51	15.518.920,30
<b>RESERVA DE CONTINGÊNCIA</b>				
9 9	RESERVA DE CONTINGÊNCIA		736.000,00	1.000.000,00
	Sub Total	0,00	736.000,00	1.000.000,00
	<b>TOTAL</b>	<b>83.546.956,69</b>	<b>102.000.000,00</b>	<b>110.000.000,00</b>

AMILTON LUSTOSA Assinado de forma  
 FIGUEREDO digital por AMILTON  
 FILHO:0021199230 LUSTOSA  
 5 FIGUEREDO  
 FILHO:00211992305

AMILTON LUSTOSA FIGUEREDO FILHO  
 PREFEITO MUNICIPAL  
 002.119.923-05

PETRONILIO ALVES Assinado de forma  
 DE SANTANA digital por  
 NETO:0072125136 PETRONILIO ALVES  
 6 DE SANTANA  
 NETO:00721251366

PETRONÍLIO ALVES DE SANTANA NETO  
 CONTADOR CRC 12.135/O-7  
 007.212.513-66



PREFEITURA MUNICIPAL DE GILBUÉS  
 PRAÇA JOAQUIM NOGUEIRA PARANAGUA, 717 - CNPJ:06.554.216/0001-85

Orçamento Programa - Exercício de 2026

Página 1

TABELA EXPLICATIVA - DEMONSTRAÇÃO DA DESPESA POR PROGRAMA Lei: 273, Data: 22/12/2025

Código	Discriminação	Valor
0001	DESENVOLVIMENTO E MODERNIZAÇÃO LEGISLATIVA	4.200.000,00
0002	SAÚDE HUMANIZADA, ÁGIL E RESOLUTA	23.574.005,20
0003	MELHORIA DA QUALIDADE DA EDUCAÇÃO	47.270.938,79
0004	GESTÃO ADMINISTRATIVA E FINANCEIRA	14.190.891,12
0005	GESTÃO DA POLÍTICA DE ASSISTENCIA SOCIAL	2.358.567,09
0006	QUALIDADE DO SANEAMENTO BÁSICO	852.357,07
0007	MORADIA DIGNA PARA AS FAMILIAS	104.213,00
0010	GESTÃO DE MOBILIDADE URBANA E RURAL	1.003.974,48
0011	ADMINISTRAÇÃO DA POLÍTICA DE INFRAESTRUTURA	8.907.982,17
0012	PLANEJAMENTO GOVERNAMENTAL	2.188.426,24
0013	PRESERVAÇÃO E CONSERVAÇÃO AMBIENTAL	121.618,71
0014	DESENVOLVIMENTO DO TURISMO	140.375,63
0015	INCENTIVO AO DESENVOLVIMENTO CULTURAL	621.170,23
0016	NORMATIZAÇÃO E FISCALIZAÇÃO	327.082,48
0017	PROM. E PROTEÇÃO AS CRIANÇAS, ADOLESCENTES E SUAS FAMILIAS	136.779,55
0018	PROMOÇÃO DO ESPORTE E LAZER	20.829,38
0019	APOIO JURIDICO A POPULAÇÃO	2.233.769,00
0020	FOMENTO A AGRICULTURA NO MUNICIPIO	645.519,86
1101	DESENVOLVIMENTO CULTURA	101.500,00
9999	RESERVA DE CONTINGENCIA	1.000.000,00
	<b>TOTAL</b>	<b>110.000.000,00</b>

AMILTON LUSTOSA Assinado de forma  
 FIGUEREDO digital por AMILTON  
 FILHO:00211992305 LUSTOSA FIGUEREDO  
 5 FIGUEREDO  
 FILHO:00211992305

AMILTON LUSTOSA FIGUEREDO FILHO  
 PREFEITO MUNICIPAL  
 002.119.923-05

PETRONILIO ALVES Assinado de forma  
 DE SANTANA digital por PETRONILIO  
 NETO:00721251366 ALVES DE SANTANA  
 6 NETO:00721251366

PETRONÍLIO ALVES DE SANTANA NETO  
 CONTADOR CRC 12.135/O-7  
 007.212.513-66



PREFEITURA MUNICIPAL DE GILBUÉS

PRAÇA JOAQUIM NOGUEIRA PARANAGUA, 717 - CNPJ:06.554.216/0001-85

Orçamento Programa - Exercício de 2026

Página 1

TABELA EXPLICATIVA - RELAÇÃO DE PROJETOS

Lei: 273, Data: 22/12/2025

GILBUÉS - PI

LOA 2026

Código	Discriminação	Valor
1001	REFORMA E/OU EQUIPAR O PREDIO DA CAMARA	145.549,75
1002	AQUISIÇÃO DE VEÍCULOS	45.000,00
1003	AQUISICAO DE VEICULOS	92.000,00
1004	AQUISICAO DE IMOVEIS	21.916,13
1005	AQUISIÇÃO DE VEICULOS	37.957,75
1007	CONST. AMPL. RECUPERACAO DE UNIDADES ESCOLARES	471.931,26
1008	AQUISICAO DE IMOVEIS	11.527,50
1009	CONSTRUÇÃO E RESTAURAÇÃO DE QUADRAS E GINASIOS DE ESPORTE	20.829,38
1010	CONSTRUÇÃO E RECUPERAÇÃO DE CAMPOS DE FUTEBOL	34.054,38
1011	CONSTRUCAO DE GINASIO POLIESPORTIVO	20.829,38
1013	AQUISICAO DE VEICULOS	116.388,63
1014	AQUISICAO DE VEICULOS	421.043,75
1015	CONSTRUIR, RECUPERAR E EQUIPAR MÓDULOS SANITÁRIOS DOMICILIARES-MSD	73.728,02
1017	CONST. INST. REST. E EQUIP LAVANDERIA PÚBLICA	7.518,13
1018	CONSTRUIR E RECUP. PRAÇAS, PARQUES, JARDINS E OUTROS LOG. PÚBLICOS	1.063.770,00
1019	PAVIMENTAÇÃO ASFALTICA DE RUAS E AVENIDAS	1.841.871,88
1020	AQUISICAO DE VEICULOS PARA LIMPEZA PUBLICA	177.871,94
1021	CONSTRUÇÃO E RECUPERAÇÃO DE CEMITÉ• RIOS	4.165,88
1022	CONSTRUCAO E RECUPERACAO DE HABITACOES RURAIS	52.106,50
1023	CONSTRUCAO E RECUPERACAO DE HABITACOES URBANAS	52.106,50
1024	CONST. E AMPL. DO SIST. DE ABASTECIMENTO D'AGUA	28.117,42
1025	CONSTRUCAO E RECUPERACAO DE AÇUDES, BARREIROS E BARRAGENS	54.883,70
1026	CONSTR. RECUP. E EQUIPAR CAIXAS DAGUA E CHAFARIZES PUBLICOS	62.521,19
1028	CONSTRUIR, RESTAURAR E AMPLIAR ATERRO O SANITÁRIO	61.826,88
1029	CONSTRUÇÃO E/OU RECUPERAÇÃO DE CALÇAMENTOS	1.809.988,13
1031	AQUISIÇÃO DE TRATORES E IMPLEMENTOS AGRICOLAS	34.054,38
1032	CONSTRUIR, REFORMAR E EQUIPAR O MATADOURO PÚBLICO	28.922,50
1033	CONSTRUIR, REFORMAR E EQUIPAR POSTOS TELEFÔNICOS	3.054,98
1034	IMPLANTAR, RESTAURAR E EQUIPAR REDE DE ILUMINAÇÃO PUBLICA	34.715,64
1035	CONT., RECUP. E REST. DE BUEIROS E PASSAGENS MOLHADAS	27.772,51
1036	REFORMA E AMPLIACAO DA UNIDADE MISTA DE SAUDE	7.637,44
1037	CONSTRUIR, REFORMAR E EQUIPAR CASA DE FARINHA	20.931,88
1038	CONSTRUIR, REFORMAR E EQUIPAR O TERMINAL RODOVIÁRIO	27.772,50
1039	INCENTIVOS AO DESENV. E EXPLORACAO TURISTICA	20.829,38
1045	AQUISICAO DE IMOVEIS	6.109,94
1046	REFORMA E AMPLIACAO DO PREDIO DA PREFEITURA	230.763,75
1047	AQUISIÇÃO DE VEÍCULOS	30.374,38
1048	CONSTRUCAO E REFORMA DE POSTOS DE SAUDE	764.031,88
1049	AQUISICAO DE MATERIAIS E EQUIPAMENTOS PARA CAMARA	137.912,31
1050	AQUISICAO DE EQUIPAMENTOS E/OU MATERIAL PERMANENTE	362.319,00
1052	AQUIS.DE MATERIAIS E EQUIPAMENTOS PARA ENSINO FUNDAMENTAL	116.527,49
1053	CONST. REF. E/OU AMPL. DA SEC. MUNIC. DE SAUDE	24.298,13
1054	CONST., REFORMAR E EQUIPAR PRÉDIOS ESCOLARES	131.453,63
1055	CONST. REF. E/OU AMPL. CRECHES E PRÉ ESCOLAS	843.470,62
1056	CONST. REF. E/OU AMPL. DO PREDIO DA SEC. DE AGRICULTURA	2.291,24
1057	CONSTR. REF. E/OU AMPL. DO PREDIO DA SEC. DE ASSIST. SOCIAL	20.334,30
1058	CONSTRUÇÃO DE GARAGEM PARA VEICULOS DA PREFEITURA	115.377,49
1059	AQUIS.DE MATERIAIS E EQUIPAMENTOS PARA ENSINO INFANTIL	1.151.527,49
1060	RECUPERACAO DE AREAS DEGRADADAS PELA EROÇÃO	15.887,68
1061	CONSTRUIR AMPLIAR, RESTAURAR E EQUIPAR CRECHES	34.715,63
1062	IMPLANTACAO E SINALIZACAO DO TRANSITO MUNICIPAL	2.735,72
1063	AQUISICAO DE PATRULHA MECANIZADA	4.204,97
1064	AQUISIÇÃO DE IMÓVEL	4.582,46
1065	AQUISIÇÃO DE EQUIPAMENTOS E MATERIAIS PERMANENTES	20.829,38
1066	IMPLANTAR, EQUIPAR E ESTRUTURAR GUARDA MUNICIPAL	61.023,75
1067	INDENIZAÇÃO E DESAPROPRIAÇÃO	15.763,75
1068	CONSTRUÇÃO DE PORTAL DO TURISMO	27.887,50
1069	IMPLANTAÇÃO DA SEGURANÇA E EDUCAÇÃO DE TRANSITO	27.772,50
1070	AQUISIÇÃO DE EQUIPAMENTO E MATERIAL PERMANENTE	20.829,38
1072	ABERTURA DE RUAS E AVENIDAS	3.054,97
1073	MELHORIA DE RUAS E AVENIDAS	154.892,06
1074	CONSTRUIR, REFORMAR, RESTAURAR E EQUIPAR CISTERNAS	31.244,07
1075	PERFURAR, REST. E EQUIPAR POÇOS TUBULARES E CAÇIMBÕES	82.656,27
1076	CONTRUÇÃO E AMPLIAÇÃO DA REDE DE ABASTECIMENTO DÁGUA	38.187,19
1077	CONSTRUÇÃO DE ESGOTOS, GALERIAS E CANAIS DE DRENAGEM	575,00
1078	IMPLANTAÇÃO DE SISTEMA DE ESGOTAMENTO SANITÁRIO	48.634,94
1079	CONSTRUÇÃO E RECUPERAÇÃO DE ESTRADAS VICINAIS	398.590,00
1082	CONTRUÇÃO E RECUPERAÇÃO DE PONTE	82.656,26



**PREFEITURA MUNICIPAL DE GILBUÉS**  
 PRAÇA JOAQUIM NOGUEIRA PARANAGUA, 717 - CNPJ:06.554.216/0001-85  
 Orçamento Programa - Exercício de 2026

Página 2  
 Lei: 273, Data: 22/12/2025

## TABELA EXPLICATIVA - RELAÇÃO DE PROJETOS

Código	Discriminação	Valor
1085	AQUISIÇÃO DE EQUIPAMENTO E MATERIAL PERMANENTE	143.491,25
1086	CONSTRUIR E EQUIPAR CONSULTORIO ODONTOLÓGICO	138.785,06
1087	AQUISIÇÃO DE VEÍCULO	13.886,25
1089	CONSTRUÇÃO DE QUADRAS DE ESPORTE EM UNIDADES ESCOLARES	593.820,00
1090	CONSTRUIR, REFORMAR, REST. E EQUIPAR CENTRO DE ARTESANATO	27.177,35
1091	AQUISIÇÃO DE ACERVO PARA BIBLIOTECA PÚBLICA	7.637,44
1093	CONSTRUIR, RESTAURAR E AMPLIAR ESTÁDIO MUNICIPAL	20.829,38
1094	CONSTRUIR E EQUIPAR ACADEMIA AO AR LIVRE	2.777,26
1098	RECUPER. E DESASSOREAMENTO DE AÇÚDES, BARRAGENS E BARREIROS	41.658,75
1099	AQUISIÇÃO DE VEÍCULO	1.527,49
1100	AQUISIÇÃO DE EQUIPAMENTO E MATERIAL PERMANENTE	763,75
1101	CONSTRUIR, AMPL. REST. E EQUIPAR MERCADOS E FEIRAS	50.829,38
1102	CONSTRUIR, AMPLIAR E EQUIPAR ESCOLA FAMILIA AGRICOLA	143.821,88
1103	REALIZ. DE OBRAS EAQ. DE EQ. P/CENTRO DE FORM. DA AGRICULTURA	22.218,01
1104	IMPL. E AMPL. DO AGROIND. DE BENEF. DO CAJU E OUT. FRUTOS REGIONA	54.883,76
1105	IMPLANT. E AMPL. DE UNID. DE BENEF. DO PENDUNCULO DO CAJU	13.886,26
1106	AQUISIÇÃO DE VEÍCULO	48.801,88
1108	AQUISIÇÃO DE MATERIAIS E EQUIPAMENTOS PERMANENTES	60.414,89
1109	CONSTRUIR, REFOR. RESTAURAR E EQUIPAR PR- DIO DO CRAS	49.158,76
1110	CONSTRUIR, REFOR. RESTAURAR E EQUIPAR PR- DIO DO CREAS	41.658,76
1111	AQUISIÇÃO DE VEÍCULO	17.250,00
1112	AQUISIÇÃO DE EQUIPAMENTOS E/OU MATERIAL PERMANENTE	15.274,88
1113	AQUISIÇÃO DE EQUIPAMENTOS E/OU MATERIAIS PERMANENTES	360.274,88
1114	CONSTRUIR, EQUIPAR ACADEMIA AO AR LIVRE	7.406,00
1115	AQUISIÇÃO DE UNIDADE ODONTOLÓGICA MÓVEL	6.812,50
1116	CONSTRUIR, AMPL. REST. E EQUIPAR UBS-UNID. BÁSICA DE SAÚDE	50.380,25
1117	CONSTRUIR, AMPL. REST. E EQUIPAR UPA-UNID. DE PRONTO ATENDIMENTO	8.331,76
1119	AQUISIÇÃO DE EQUIPAMENTOS E MATERIAIS PERMANENTES	763,75
1120	ENFRENTAMENTO DE EMERGÊNCIA DA COVID-19	460.000,00
Total		14.352.631,80

Assinado de forma digital por  
**AMILTON LUSTOSA FIGUEREDO**  
 FILHO:00211992305  
**AMILTON LUSTOSA FIGUEREDO**  
 FILHO:00211992305  
 AMILTON LUSTOSA FIGUEREDO FILHO  
 PREFEITO MUNICIPAL  
 002.119.923-05

Assinado de forma digital por  
**PETRONILIO ALVES DE SANTANA**  
 NETO:00721251366  
**PETRONILIO ALVES DE SANTANA**  
 NETO:00721251366  
 PETRONILIO ALVES DE SANTANA NETO  
 CONTADOR CRC 12.135/O-7  
 007.212.513-66



**PREFEITURA MUNICIPAL DE GILBUÉS**  
 PRAÇA JOAQUIM NOGUEIRA PARANAGUA, 717 - CNPJ:06.554.216/0001-85  
 Orçamento Programa - Exercício de 2026

Página 1  
 Lei: 273, Data: 22/12/2025

## TABELA EXPLICATIVA - RELAÇÃO DE ATIVIDADES

Código	Discriminação	Valor
2001	MANUTENCAO DOS ENCARGOS DA CAMARA MUNICIPAL	3.353.188,21
2002	PUBLICACAO DE ATOS DO PODER LEGISLATIVO	29.524,35
2003	MANUTENCAO DAS DESPESAS COM ENERGIA ELETRICA	782.706,87
2004	MANUTENCAO DAS DESPESAS COM AGUA E ESGOTOS	27.772,51
2005	ASSINATURA DE INFORMATIVOS, REVISTAS E JORNAIS	1.527,49
2006	MANUTENCAO DOS ENCARGOS DE CONTROLE INTERNO	68.546,90
2007	MANUTENCAO DE DESPESAS DO GABINETE DO PREFEITO	1.585.699,69
2010	MANUTENCAO DA SECRETARIA DE FINANÇAS	1.348.390,81
2011	MANUTENCAO DE DESPESAS DA JUNTA DE SERVIÇO MILITAR	38.464,92
2012	MANUTENCAO DA SEC. MUNIC. DE ADMINISTRACAO	8.813.053,75
2013	INDENIZACOES ADMINISTRATIVAS E SENTENÇAS JUDICIAIS	1.500.000,00
2015	IMPLANTACAO DO PLANO DIRETOR	9.164,93
2016	MANUTENCAO DE DESPESAS COM CONTROLE INTERNO	327.082,48
2017	ADMINSITRAÇÃO E ENCARGOS DA SECRETARIA	1.054.790,00
2019	MANUT. DO PROG. TRANSP. ESCOLAR DE ALUNOS DO ENSINO FUNDAMEN	150.000,00
2020	MANUTENCAO DA EDUC. DE JOVENS E ADULTOS-30%	276.336,40
2021	ADMINISTRAÇÃO DO ENSINO FUNDAMENTAL	7.428.214,55
2022	MANUT. DESENV. ENSINO FUNDAMENTAL-MAGISTERIO 70%	22.293.606,63
2023	MANUT. DOS SERVICOS ADMINISTRATIVOS - 30%	5.992.810,21
2024	MANUTENÇÃO DO PROG. NACIONAL DE ALIMENTAÇÃO ESCOLAR-PNAE	700.575,00
2025	QUALIFICACAO, TREIN. E CAP. DE REC. HUMANOS	41.658,75
2026	PROGRAMA DE DISTRIBUICAO DE BOLSAS DE ESTUDOS	763,75
2028	MANUTENÇÃO DO PROGRAMA QUOTA SALÁRIO EDUCAÇÃO-QSE	1.107.459,49
2029	MANUTENCAO DA EDUCACAO INFANTIL - 30%	143.306,10
2030	APOIO AS ATIVIDADES CULTURAIS DO MUNICÍPIO	274.436,03
2031	MANUTENCAO DO DESPORTO AMADOR	99.981,01
2032	MANUTENCAO DA SEC. MUNIC. DE SAUDE	578.281,90
2033	MANUTENÇÃO E ENCARGOS DE ASSISTÊNCIA MÉ- DICA	9.797.660,84
2034	PROGRAMA DOS AGENTES COMUNITARIOS DE SAUDE-PACS	1.150.000,00
2035	PROGRAMA FARMACIA BASICA	197.203,75
2036	PROGRAMA DE ACOES BASICAS DE SAUDE-PAB	5.636.094,78
2037	PROGRAMA SAUDE DA FAMILIA-PSF	850.478,52
2038	MANUTENÇÃO PROGRAMA VIGILÂNCIA SANITÁRIA	70.819,88
2039	INCENTIVO A SAUDE BUCAL-PSB	312.459,65
2040	PROGRAMA DE ERRAD. E CONTROLE DE DOENÇAS-PPI ECD/PFVPS	56.239,32
2041	MANUTENÇÃO DA UBS-UNIDADE BASICA DE SAUDE	34.715,64
2042	MANUTENCAO DE PRACAS, PARQUES, JARDINS E OUTROS LOG. PUBLICO	44.436,01
2043	MANUTENCAO DO TRANSPORTE ESCOLAR.	375.805,63
2044	MANUT. DA SEC. DE ASSISTENCIA SOCIAL	835.126,15
2046	MANUTENCAO DO FUNDO MUNIC. DE ASSISTENCIA SOCIAL	65.591,01
2049	MANUTENCAO COM DESPESAS DA ASSESSORIA JURIDICA	477.257,19
2050	MANUTENÇÃO E CONSERVAÇÃO DO PROG. TELECENTRO/PROINFO	8.401,18
2055	PROGRAMA DE HORTAS COMUNITARIAS	9.164,93
2057	MANUTENCAO DA SECRETARIA DE AGRICULTURA	138.040,28
2058	MANUTENÇÃO E CONSERVAÇÃO DOS POSTOS DE SAÚDE	19.440,76
2059	AQUISICAO E DISTRIBUICAO DE SEMENTES E MUDAS	9.164,93
2060	INCENTIVOS A PRODUCAO AGRICOLA	9.164,93
2061	APOIO E INCENTIVOS A HORTIFRUTICULTURA	8.331,75
2062	INCENTIVO A PECUARIA	8.331,75
2063	PROGRAMA DE VACINACAO ANIMAL	9.026,06
2064	APOIO A MEDIO E PEQUENOS AGRICULTORES	8.331,75
2065	INCENTIVO A CAPRINOC., SUINOCULTURA E PISCICULTURA	8.331,75
2066	MANUTENÇÃO DE MERCADOS, FEIRAS E MATADOURO PÚBLICO	18.746,45
2067	AQUIS. DE MATERIAIS HOSPITALARES E MEDICAMENTOS	226.090,00
2068	MANUTENCAO DE SERVICOS FUNERARIOS	68.956,16
2069	MANUTENCAO DO SETOR DE LIMPEZA PUBLICA	2.398.743,76
2070	URBANIZAÇÃO DE VIAS E OUTROS LOGADOUROS PÚBLICOS	66.412,50
2072	MANUTENÇÃO DOS SERVIÇOS DE ILUMINAÇÃO PÚBLICA	23.864,81



**PREFEITURA MUNICIPAL DE GILBUÉS**  
PRAÇA JOAQUIM NOGUEIRA PARANAGUA, 717 - CNPJ:06.554.216/0001-85  
Orçamento Programa - Exercício de 2026

Página 2

TABELA EXPLICATIVA - RELAÇÃO DE ATIVIDADES

Lei: 273, Data: 22/12/2025

Código	Discriminação	Valor
2073	MANUTENCAO DE ESTRADAS VICINAIS	385.781,88
2074	PROGRAMA CRIANCA FELIZ	291.352,90
2075	ADMINISTRAÇÃO E ENCARGOS DA SECRETARIA	1.058.236,77
2077	CONTRIBUIÇÃO A ENTIDADE	694,31
2078	MANUTENÇÃO DE POÇOS, CHAFARIZES E CAIXA DAGUA	77.763,03
2080	TRANSFERENCIAS DO FUNDESP	1.388,63
2081	PROMOÇÃO DE EVENTOS FESTIVOS E COMEMORATIVOS NO MUNICIPIO	246.654,01
2083	ENCARGOS COM A ASSOC. DE VEREADORES (AVEP)	127.497,63
2084	MANUTENCAO DE DESPESAS DA APPM	56.100,45
2085	MANUTENCAO DO PROGRAMA PDDE	29.796,51
2088	TREINAMENTO, CAPACITACAO SOCIAL DE PROFISSIONAIS	69.431,27
2089	PROGRAMA DE INDICE DE GESTAO DESCENT. - IGD/SUAS	63.270,14
2090	MANUT. DO FUNDO DIREITO DA CRIANCA E ADOLESCENTE	38.881,50
2091	ADMINISTRACAO DOS SERVICOS BANCARIOS E FINANCEIROS	36.137,31
2092	PUBLICAÇÃO DE EDITAIS/NOTAS	198.317,50
2093	PROMOCOES RECEPCOES E SOLENIIDADES/DEPARTAMENTO CERIMONIAL	21.713,73
2095	MANUT. DO SERVICO DE FORTALECIMENTO DE VINCULO - SCFV	367.059,90
2096	PROGRAMA DE INDICE DE GESTAO DESCENT. B. FAMILIA - IGDBF	109.701,38
2098	ENCARGOS C/ ASSESSORIA JURIDICA TE- CNICO ADMINISTRATIVO	150.311,67
2099	ENCARGOS C/ ASSESSORIA DE IMPRENSA	6.109,94
2101	MANUTENCAO DAS DESPESAS DO PASEP	750.000,00
2103	MANUTENÇÃO DO DEPARTAMENTO DE CULTURA	47.699,29
2104	MANUTENCAO MAGISTERIO EDUCACAO INFANTIL - 70%	3.578.886,77
2105	MANUT. EDUCACAO DE JOVENS E ADULTOS-70%	84.706,13
2106	MANUTENCAO DA UNIDADE MISTA DE SAUDE	579.009,83
2107	ENCARGOS COM MANUTENÇÃO DE CRECHES	30.827,49
2108	MANUTENCAO DA EDUCACAO DE JOVENS E ADULTOS	23.676,07
2109	MANUTENCAO DO CONSELHO TUTELAR	97.898,05
2110	MANUTENCAO DO PROGRAMA BRALF	19.857,34
2114	PROTEÇÃO SOCIAL BÁSICA - PBVA	173.578,15
2115	MANUT. DOS SERV. DE CONTROLE INTERNO E CONTÁBEIS	129.554,98
2117	QUALIFICACAO, TREINAMENTO E CAPACITACAO DE PESSOAL	11.109,00
2118	MANUTENÇÃO DA SECRETARIA MUNICIPAL DE TURISMO	91.658,75
2119	IMPLANTACAO E/OU MANUT. DO LAB. DE INFORMATICA	6.943,12
2120	CONTROLE DA DIVIDA INTERNA	1.600.000,00
2121	MANUTENÇÃO E RECUPERAÇÃO DE CEMITÉ- RIOS	6.109,96
2122	FORMACAO E MANUTENCAO DA BANDA DE MUSICA	9.164,93
2125	AQUISIÇÃO E DESAPROPRIAÇÃO DE IMÓVEIS	20.763,75
2126	ENCARGOS C/ A RETRANSMISSÃO DO SINAL DE TV	40.270,13
2128	MANUTENÇÃO E ENCARGOS DA SECRETARIA	69.500,68
2129	MANUTENCAO DOS SERVIÇOS DE SANEAMENTO BÁSICO	7.637,43
2130	PRESERVAÇÃO AMBIENTAL DOS PARQUES PÚBLICOS	14.081,77
2132	AQUISIÇÃO DE MATERIAIS E MEDICAMENTO	677.997,50
2134	PROGRAMA SAUDE NA ESCOLA-PSE	9.720,37
2135	PROG. NACIONAL DE ALIMENTAÇÃO ESCOLAR - EJA	6.943,13
2139	PROGRAMA NACIONAL DE ALIMENTAÇÃO ESCOLAR EM CRECHE-PNAC	6.943,13
2140	MANUTANÇÃO DO PROGRAMA ALIMENTAÇÃO PR- -ESCOLAR-PNAP	6.943,13
2141	MANUTENÇÃO DO ENSINO PRE- -ESCOLAR	81.304,98
2142	ENCARGO COM EDUCAÇÃO ESPECIAL	21.384,84
2143	MANUTENÇÃO E ENCARGOS DA EDUCAÇÃO ESPECIAL-30%	27.772,50
2144	ENCARGOS C/ PESSOAL DO MAGIST- RIO EDUCAÇÃO ESPECIAL-70%	11.109,02
2148	APOIO A MANUTENÇÃO DA EMATER	9.164,93
2149	ALUGUEL DE TRATOR E IMPL.P/ARAÇÃO E TERC.PRODUÇÃO	10.692,42
2150	IMPLANTAÇÃO E MANUT DE PROJ. COMUNITARIO DE IRRIGAÇÃO	9.164,93
2158	MANUT.DO CENTRO DE REF.ESP.DA ASSIS SOC-CREAS/PAEFI	81.106,64
2159	MANUT. SERV. DE ATEND. MÓVEL E URGÊNCIAS - SAMU	127.323,70
2160	MANUTENÇÃO DOS SERVIÇOS DE CONTROLE INTERNO E CONTABEIS	108.296,22
2162	MANUTENCAO DA UPA - UNIDADE DE PRONTO ATENDIMENTO	13.886,26



## PREFEITURA MUNICIPAL DE GILBUÉS

PRAÇA JOAQUIM NOGUEIRA PARANAGUA, 717 - CNPJ:06.554.216/0001-85

Orçamento Programa - Exercício de 2026

Página 3

Lei: 273, Data: 22/12/2025

## TABELA EXPLICATIVA - RELAÇÃO DE ATIVIDADES

Código	Discriminação	Valor
2163	MANUTENÇÃO DO CAPS-CENTRO DE ATENÇÃO PSICOSSOCIAL	326.625,91
2166	COORDENAÇÃO DE PROCESSOS LICITATÓRIOS	66.842,47
2169	NUCLEO DE APOIO A SAUDE DA FAMILIA-NASF	249.952,51
2170	PROGRAMA DE MELHORIA DO ACESSO A QUALIDADE-PMAQ	62.488,14
2171	MANUT. DOS SERV. DE ATEND. MÓVEL AS URGÊNCIAS - SAMU	532.973,04
2172	ENCARGOS COM DEPARTAMENTO DE ESPORTE E LAZER	69.431,25
2173	MANUTENÇÃO E CONTROLE DA FROTA MUNICIPAL	9.164,93
2174	MANUTENÇÃO DE ENCARGOS DA SECRETARIA	49.990,51
2175	MANUTENÇÃO E ENCARGOS DA PROCURADORIA MUNICIPAL	256.511,81
2176	ENFRENTAMENTO A EMERG	13.225,00
2178	MANUTENÇÃO DO SETOR CULTURAL	101.500,00
2999	RESERVA DE CONTINGENCIA	1.000.000,00
Total		95.647.368,20

AMILTON LUSTOSA Assinado de forma  
 FIGUEREDO digital por AMILTON  
 FILHO:0021199230 LUSTOSA FIGUEREDO  
 5 FILHO:00211992305

AMILTON LUSTOSA FIGUEREDO FILHO  
 PREFEITO MUNICIPAL  
 002.119.923-05

PETRONILIO ALVES Assinado de forma  
 DE SANTANA digital por PETRONILIO  
 ALVES DE SANTANA  
 NETO:00721251366 NETO:00721251366

PETRONILIO ALVES DE SANTANA NETO  
 CONTADOR CRC 12.135/O-7  
 007.212.513-66



## PREFEITURA MUNICIPAL DE GILBUÉS

PRAÇA JOAQUIM NOGUEIRA PARANAGUA, 717 - CNPJ:06.554.216/0001-85

Orçamento Programa - Exercício de 2026

## TABELA EXPLICATIVA - LEGISLAÇÃO DA RECEITA

(Inc. III, § 1º, Art.2º)

Página 1

Lei: 273, Data: 22/12/2025

Codigo	Discriminação	Fonte	Legislacao
1000.00.0.0.00	RECEITAS CORRENTES.		
1100.00.0.0.00	IMPOSTOS, TAXAS E CONTRIBUIÇÕES DE MELHORIA		
1110.00.0.0.00	IMPOSTOS		
1112.00.0.0.00	IMPOSTOS SOBRE O PATRIMÔNIO		
1112.50.0.0.00	IMPOSTO SOBRE A PROPRIEDADE PREDIAL E TERRITORIAL URBANA		
1112.50.0.1.00	IPTU-PRINCIPAL	500 999	CF. ART. 156 I e CTM LC 146/2017
1112.53.0.0.00	ITBI-"INTER VIVOS"		
1112.53.0.1.00	ITBI-"INTER VIVOS"-PRINCIPAL	500 999	CF. ART. 156 I e CTM LC 146/2017
1113.00.0.0.00	IMPOSTOS SOBRE A RENDA E PROVENTOS DE QUALQUER NATUREZA		
1113.01.0.0.00	IRPF		
1113.01.0.4.00	IRPF-MULTAS JUROS DIVIDA ATIVA	500 999	CF ART 158, I
1113.03.0.0.00	IMPOSTO SOBRE A RENDA - RETIDO NA FONTE		
1113.03.1.0.00	IRRF-TRABALHO		
1113.03.1.1.00	IRRF-TRABALHO-PRINCIPAL	500 999	
1113.03.4.0.00	IRRF- OUTROS RENDIMENTOS		
1113.03.4.1.00	IRRF- OUTROS RENDIMENTOS-	500 999	
1114.00.0.0.00	IMPOSTOS SOBRE A PRODUÇÃO E CIRCULAÇÃO DE MERCADORIAS E SERV		
1114.51.0.0.00	IMPOSTOS SOBRE SERVIÇOS		
1114.51.1.0.00	IMPOSTO SOBRE SERVIÇOS DE QUALQUER NATUREZA - ISSQN		
1114.51.1.1.00	ISSQN-PRINCIPAL	500 999	CF. ART. 156 I e CTM LC 146/2017
1120.00.0.0.00	TAXAS		
1121.00.0.0.00	TAXAS PELO EXERCÍCIO DO PODER DE POLÍCIA		
1121.01.0.0.00	TAXAS DE INSPEÇÃO, CONTROLE E FISCALIZAÇÃO		
1121.01.0.1.00	TAXAS INSPEÇÃO,CONTROLE FISCAL.-PRINCIPAL	753 999	CF. ART. 156 I e CTM LC 146/2017
1122.00.0.0.00	TAXAS PELA PRESTAÇÃO DE SERVIÇOS		
1122.01.0.0.00	TAXAS PELA PRESTAÇÃO DE SERVIÇOS EM GERAL		
1122.01.0.1.00	TAXAS PRESTAÇÃO SERVIÇOS GERAL-PRINCIPAL	753 999	CF. ART. 156 I e CTM LC 146/2017
1122.02.0.0.00	EMOLUMENTOS E CUSTAS JUDICIAIS		
1122.02.0.1.00	EMOLUMENTOS E CUSTAS JUDICIAIS - PRINCIPAL	753 999	CF. ART. 156 I e CTM LC 146/2017
1130.00.0.0.00	CONTRIBUIÇÃO DE MELHORIA		



**PREFEITURA MUNICIPAL DE GILBUÉS**  
PRAÇA JOAQUIM NOGUEIRA PARANAGUA, 717 - CNPJ:06.554.216/0001-85

Orçamento Programa - Exercício de 2026

TABELA EXPLICATIVA - LEGISLAÇÃO DA RECEITA

(Inc. III, § 1º, Art.2º)

Página 2  
Lei: 273, Data: 22/12/2025

Código	Discriminação	Fonte	Legislacao
1131.00.0.0.00	CONTRIBUIÇÃO DE MELHORIA		
1131.99.0.0.00	OUTRAS CONTRIBUIÇÕES DE MELHORIA		
1131.99.0.1.00	OUTRAS CONTRIBUIÇÕES DE MELHORIA - PRINCIPAL	753 999	CF. ART. 156 I e CTM LC 146/2017
1200.00.0.0.00	CONTRIBUIÇÕES		
1240.00.0.0.00	CONTRIBUIÇÃO CUSTEIO SERVIÇO DE ILUMINAÇÃO PÚBLICA		
1241.00.0.0.00	CONTRIBUIÇÃO CUSTEIO SERVIÇO DE ILUMINAÇÃO PÚBLICA		
1241.50.0.0.00	CONTRIBUIÇÃO CUSTEIO SERVIÇO DE ILUMINAÇÃO PÚBLICA		
1241.50.0.1.00	CONTRIB.SERV.ILUMINAÇÃO PÚBLICA-PRINCIPAL	751 999	CTM LC 146/2017
1300.00.0.0.00	RECEITA PATRIMONIAL		
1310.00.0.0.00	EXPLORAÇÃO DO PATRIMÔNIO IMOBILIÁRIO DO ESTADO		
1311.00.0.0.00	EXPLORAÇÃO DO PATRIMÔNIO IMOBILIÁRIO DO ESTADO		
1311.01.0.0.00	ALUGUÉIS, ARRENDAMENTOS, FOROS, LAUDÉMIOS, TARIFAS DE OCUPAÇ		
1311.01.1.0.00	ALUGUÉIS E ARRENDAMENTOS		
1311.01.1.1.00	ALUGUÉIS E ARRENDAMENTOS - PRINCIPAL	500 999	CTM LC 146/2017
1311.01.2.0.00	FOROS, LAUDÉMIOS E TARIFAS OCUPAÇÃO		
1311.01.2.1.00	FOROS, LAUDÉM.TARIFAS OCUPAÇÃO-PRINCIPAL	500 999	CTM LC 146/2017
1311.99.0.0.00	OUTRAS RECEITAS IMOBILIÁRIAS		
1311.99.0.1.00	OUTRAS RECEITAS IMOBILIÁRIAS - PRINCIPAL	500 999	CTM LC 146/2017
1320.00.0.0.00	VALORES MOBILIÁRIOS		
1321.00.0.0.00	JUROS E CORREÇÕES MONETÁRIAS		
1321.01.0.0.00	REMUNERAÇÃO DE DEPÓSITOS BANCÁRIOS		
1321.01.1.0.00	REMUNERAÇÃO DE DEPÓSITOS BANCÁRIOS - GERAL		
1321.01.1.1.00	REMUN.DEPÓS.BANCÁRIOS-GERAL-PRINCIPAL	569 200	LEI FEDERAL Nº 4.320 DE 17 DE MARÇO DE 1964
1321.01.1.1.00	REMUN.DEPÓS.BANCÁRIOS-GERAL-PRINCIPAL	540 230	LEI FEDERAL Nº 4.320 DE 17 DE MARÇO DE 1964
1321.01.1.1.00	REMUN.DEPÓS.BANCÁRIOS-GERAL-PRINCIPAL	500 999	LEI FEDERAL Nº 4.320 DE 17 DE MARÇO DE 1964
1321.01.1.1.00	REMUN.DEPÓS.BANCÁRIOS-GERAL-PRINCIPAL	500 999	LEI FEDERAL Nº 4.320 DE 17 DE MARÇO DE 1964
1321.01.1.1.00	REMUN.DEPÓS.BANCÁRIOS-GERAL-PRINCIPAL	621 999	
1321.01.1.1.00	REMUN.DEPÓS.BANCÁRIOS-GERAL-PRINCIPAL	749 999	LEI FEDERAL Nº 4.320 DE 17 DE MARÇO DE 1964



**PREFEITURA MUNICIPAL DE GILBUÉS**  
PRAÇA JOAQUIM NOGUEIRA PARANAGUA, 717 - CNPJ:06.554.216/0001-85

Orçamento Programa - Exercício de 2026

TABELA EXPLICATIVA - LEGISLAÇÃO DA RECEITA

(Inc. III, § 1º, Art.2º)

Página 3  
Lei: 273, Data: 22/12/2025

Código	Discriminação	Fonte	Legislacao
1321.01.1.1.00	REMUN.DEPÓS.BANCÁRIOS-GERAL-PRINCIPAL	660 999	LEI FEDERAL Nº 4.320 DE 17 DE MARÇO DE 1964
1321.01.1.1.00	REMUN.DEPÓS.BANCÁRIOS-GERAL-PRINCIPAL	700 999	LEI FEDERAL Nº 4.320 DE 17 DE MARÇO DE 1964
1321.01.1.1.00	REMUN.DEPÓS.BANCÁRIOS-GERAL-PRINCIPAL	552 999	LEI FEDERAL Nº 4.320 DE 17 DE MARÇO DE 1964
1321.01.1.1.00	REMUN.DEPÓS.BANCÁRIOS-GERAL-PRINCIPAL	600 999	LEI FEDERAL Nº 4.320 DE 17 DE MARÇO DE 1964
1321.01.1.1.00	REMUN.DEPÓS.BANCÁRIOS-GERAL-PRINCIPAL	551 999	LEI FEDERAL Nº 4.320 DE 17 DE MARÇO DE 1964
1321.01.1.1.00	REMUN.DEPÓS.BANCÁRIOS-GERAL-PRINCIPAL	715 999	
1321.01.1.1.00	REMUN.DEPÓS.BANCÁRIOS-GERAL-PRINCIPAL	716 999	
1321.01.1.1.00	REMUN.DEPÓS.BANCÁRIOS-GERAL-PRINCIPAL	706 999	
1321.01.1.1.00	REMUN.DEPÓS.BANCÁRIOS-GERAL-PRINCIPAL	719 999	
1321.01.2.0.00	REMUNERAÇÃO DE DEPÓSITOS BANCÁRIOS - SALÁRIO-EDUCAÇÃO		
1321.01.2.1.00	REMUN.DEPÓS.BANC.SALÁRIO-ED.-PRINCIPAL	550 999	LEI FEDERAL Nº 4.320 DE 17 DE MARÇO DE 1964
1329.00.0.0.00	OUTROS VALORES MOBILIÁRIOS		
1329.99.0.0.00	OUTROS VALORES MOBILIÁRIOS		
1329.99.0.1.00	OUTROS VALORES MOBILIÁRIOS - PRINCIPAL	500 999	CF. ART. 156 I e CTM LC 146/2017
1330.00.0.0.00	DELEG.SERV.PÚBL.MEDIANTE CONC.PERM.AUTORIZAÇÃO OU LICENÇA		
1335.00.0.0.00	DELEGAÇÃO DOS SERVIÇOS DE SANEAMENTO BÁSICO		
1335.50.0.0.00	DELEGAÇÃO SERVIÇOS ABASTECIMENTO DE ÁGUA POTÁVEL		
1335.50.0.1.00	DELEG SERV.ABAST.ÁGUA POTÁVEL-PRINCIPAL	500 999	
1390.00.0.0.00	DEMAIS RECEITAS PATRIMONIAIS		
1399.00.0.0.00	OUTRAS RECEITAS PATRIMONIAIS		
1399.99.0.0.00	OUTRAS RECEITAS PATRIMONIAIS		
1399.99.0.1.00	OUTRAS RECEITAS PATRIMONIAIS - PRINCIPAL	500 999	CF. ART. 156 I e CTM LC 146/2017
1600.00.0.0.00	RECEITA DE SERVIÇOS		
1610.00.0.0.00	SERVIÇOS ADMINISTRATIVOS E COMERCIAIS GERAIS		
1611.00.0.0.00	SERVIÇOS ADMINISTRATIVOS E COMERCIAIS GERAIS		
1611.01.0.0.00	SERV.ADM.COM.GERAIS PREST.ENTIDADE ÓRGÃOS PÚBLICOS GERAL		
1611.01.0.1.00	SERV.ADM.COM.GER.PREST.ENTID.ORG.PÚBL.-PRINCIPAL	500 999	CF. ART. 156 I e CTM LC 146/2017
1700.00.0.0.00	TRANSFERÊNCIAS CORRENTES		
1710.00.0.0.00	TRANSFERÊNCIAS DA UNIÃO E DE SUAS ENTIDADES		



PREFEITURA MUNICIPAL DE GILBUÉS  
 PRAÇA JOAQUIM NOGUEIRA PARANAGUA, 717 - CNPJ:06.554.216/0001-85

Orçamento Programa - Exercício de 2026

TABELA EXPLICATIVA - LEGISLAÇÃO DA RECEITA

(Inc. III, § 1º, Art.2º)

Página 4

Lei: 273, Data: 22/12/2025

Codigo	Discriminação	Fonte	Legislacao
1711.00.0.0.00	TRANSFERÊNCIAS PARTICIPAÇÃO RECEITA UNIÃO		
1711.51.0.0.00	COTA-PARTE DO FUNDO DE PARTICIPAÇÃO DOS MUNICÍPIOS - FPM		
1711.51.1.0.00	COTA-PARTE FUNDO PARTICIPAÇÃO MUNICÍPIOS-COTA MENSAL		
1711.51.1.1.00	COTA-PARTE FPM-COTA MENSAL-PRINCIPAL	500 999	CF. ART. 159, I, B
1711.51.2.0.00	COTA-PARTE FUNDO PARTICIPAÇÃO MUNICÍPIOS-COTA EXTRAORDINÁRIA		
1711.51.2.1.00	COTA-PARTE FPM-COTA EXTRAORDINÁRIA-PRINCIPAL	500 999	CF. ART.159 I. D DA CF 1988
1711.52.0.0.00	COTA-PARTE DO IMPOSTO SOBRE A PROPRIEDADE TERRITORIAL RURAL		
1711.52.0.1.00	COTA-PARTE IMP.PROPRIED.TERRIT.RURAL-PRINCIPAL	500 999	
1711.98.0.0.00	TRANSF.PARTICIP.OUTRAS RECEITA IMPOSTOS UNIÃO		
1711.98.0.1.00	TRANSF.PART.OUTR.REC.IMPOSTOS UNIÃO-PRINCIPAL	749 999	Lei nº. 4.320/64, Art. 11 §2º.
1711.98.0.1.00	TRANSF.PART.OUTR.REC.IMPOSTOS UNIÃO-PRINCIPAL	500 999	
1711.98.0.1.00	TRANSF.PART.OUTR.REC.IMPOSTOS UNIÃO-PRINCIPAL	706 999	
1712.00.0.0.00	TRANSF.COMPENS.FINANC.EXPL.RECURSOS NATURAIS		
1712.51.0.0.00	COTA-PARTE COMPENS.FINANC.EXPL.RECURSOS MINERAIS CFEM		
1712.51.0.1.00	CFEM - PRINCIPAL	705 999	LEI Nº 13.540 EM 19/12/2017
1712.52.0.0.00	COTA-PARTE COMPENSAÇÃO FINANCEIRA PRODUÇÃO PETRÓLEO		
1712.52.4.0.00	COTA-PARTE DO FUNDO ESPECIAL DO PETRÓLEO – FEP		
1712.52.4.1.00	COTA-PARTE-FEP-PRINCIPAL	720 999	LEI Nº 12.734/2012
1712.99.0.0.00	OUTRAS TRANSF.COMP.FINANC.EXPLORAÇÃO DE RECURSOS NATURAIS		
1712.99.0.1.00	OUTR.TRANS.COMP.FINAN.EXPL.RECUR.NAT.-PRINCIPAL	705 999	LEI Nº 13.540, EM 19/12/2017
1712.99.0.1.00	OUTR.TRANS.COMP.FINAN.EXPL.RECUR.NAT.-PRINCIPAL	899 999	
1713.00.0.0.00	TRANSFERÊNCIAS RECURSOS SISTEMA ÚNICO SAÚDE – SUS		
1713.50.0.0.00	TRANSF.SUS-FUNDO A FUNDO- BLOCO DE MANUTENÇÃO		
1713.50.1.0.00	TRANSF.SUS-FUNDO A FUNDO - BLOCO MANUT.ATENED.PRIMÁRIO		
1713.50.1.1.00	TRANS.SUS-BL.MANUT.ATEN.PRIMÁRIA-PRINCIPAL	600 999	LEI Nº 8.142, DE 28 DE DEZEMBRO DE 1990
1713.50.1.1.00	TRANS.SUS-BL.MANUT.ATEN.PRIMÁRIA-PRINCIPAL	605 999	REPASSES DA PANDEMIA DE COVID-19
1713.50.1.1.00	TRANS.SUS-BL.MANUT.ATEN.PRIMÁRIA-PRINCIPAL	604 999	
1713.50.1.1.00	TRANS.SUS-BL.MANUT.ATEN.PRIMÁRIA-PRINCIPAL	600 999	
1713.50.1.1.00	TRANS.SUS-BL.MANUT.ATEN.PRIMÁRIA-PRINCIPAL	600 999	



PREFEITURA MUNICIPAL DE GILBUÉS  
 PRAÇA JOAQUIM NOGUEIRA PARANAGUA, 717 - CNPJ:06.554.216/0001-85

Orçamento Programa - Exercício de 2026

TABELA EXPLICATIVA - LEGISLAÇÃO DA RECEITA

(Inc. III, § 1º, Art.2º)

Página 5

Lei: 273, Data: 22/12/2025

Codigo	Discriminação	Fonte	Legislacao
1713.50.2.0.00	TRANSF.SUS- BLOCO MANUTENÇÃO-ATENÇÃO ESPECIALIZADA		
1713.50.2.1.00	TRANS.SUS-BLOCO MANUT.ATEN.ESPEC.-PRINCIPAL	600 999	
1713.50.2.1.00	TRANS.SUS-BLOCO MANUT.ATEN.ESPEC.-PRINCIPAL	600 999	
1713.50.3.0.00	TRANSF.SUS- BLOCO MANUTENÇÃO-VIGILÂNCIA EM SAÚDE		
1713.50.3.1.00	TRANS.SUS-BL.MANUT-VIGILÂN.SAÚDE-PRINCIPAL	600 999	LEGISLAÇÃO FEDERAL
1713.50.4.0.00	TRANSF.SUS- BLOCO MANUTENÇÃO-ASSISTÊNCIA FARMACÉUTICA		
1713.50.4.1.00	TRANS.SUS- BLOCO MANUT.-ASSIST.FARMAC.-PRINCIPAL	600 999	LEI Nº 8.142, DE 28 DE DEZEMBRO DE 1990
1713.50.5.0.00	TRANSF.SUS- BLOCO MANUTENÇÃO- GESTÃO DO SUS		
1713.50.5.1.00	TRANS.SUS- BLOCO MANUT.-GESTÃO SUS-PRINCIPAL	600 999	LEI Nº 8.142, DE 28 DE DEZEMBRO DE 1990
1713.50.9.0.00	TRANSF.SUS- BLOCO MANUTENÇÃO- OUTROS PROGRAMAS		
1713.50.9.1.00	TRANS.SUS-BL.MANUT.-OUTROS PROGR.-PRINCIPAL	600 999	LEI Nº 8.142, DE 28 DE DEZEMBRO DE 1990
1713.51.0.0.00	TRANSF.SUS-FUNDO A FUNDO - BLOCO DE ESTRUTURAÇÃO		
1713.51.1.0.00	TRANSF.SUS-FUNDO FUNDO-BLOCO ESTRUTURAÇÃO-ATENÇÃO PRIMÁRIA		
1713.51.1.1.00	TRANSF.SUS-BLOCO ESTRUT.-ATEN.PRIMÁRIA-PRINCIPAL	603 999	
1714.00.0.0.00	TRANSF.RECURSOS FUNDO NAC.DESENVOLVIMENTO EDUCAÇÃO-FNDE		
1714.50.0.0.00	TRANSFERÊNCIAS DO SALÁRIO-EDUCAÇÃO		
1714.50.0.1.00	TRANSF.SALÁRIO-EDUCAÇÃO-FNDE-PRINCIPAL	550 999	ART. 212, §§ 5º E 6º DA CF
1714.51.0.0.00	TRANSFERÊNCIAS FNDE- PROGR.DINH.DIRETO NA ESCOLA - PDDE		
1714.51.0.1.00	TRANSF.FNDE- PARA O PDDE-PRINCIPAL	551 999	RESOLUÇÃO Nº 04 DE 17 DE MARÇO DE 2009
1714.52.0.0.00	TRANSF.PROGRAMA NACIONAL ALIMENTAÇÃO ESCOLA- PNAE		
1714.52.0.1.00	TRANSF.PROGR.NAC. ALIM.ESCOLA-PNAE-PRINCIPAL	552 999	RESOLUÇÃO CD/FNDE Nº 38, DE 25 DE AGOSTO DE
1714.53.0.0.00	TRANSF.PROG.NACIONAL APOIOTRANSPORTE DO ESCOLAR – PNATE		
1714.53.0.1.00	TRANSF.PROG.NAC.TRANSP.ESCOLAR-PNATE-PRINCIPAL	553 999	LEI Nº 10.880 DE 09 DE JULHO DE 2004
1714.99.0.0.00	OUTRAS TRANSF.DIRETAS FUNDO NACIONAL DESENV.EDUCAÇÃO-FNDE		
1714.99.0.1.00	OUTRAS TRANSF. FNDE- PRINCIPAL	569 999	RESOLUÇÃO DO FNDE
1714.99.0.1.00	OUTRAS TRANSF. FNDE- PRINCIPAL	569 999	RESOLUÇÃO DO FNDE
1714.99.0.1.00	OUTRAS TRANSF. FNDE- PRINCIPAL	569 999	RESOLUÇÃO DO FNDE
1714.99.0.1.00	OUTRAS TRANSF. FNDE- PRINCIPAL	569 999	RESOLUÇÃO DO FNDE



**PREFEITURA MUNICIPAL DE GILBUÉS**  
PRAÇA JOAQUIM NOGUEIRA PARANAGUA, 717 - CNPJ:06.554.216/0001-85

Orçamento Programa - Exercício de 2026

**TABELA EXPLICATIVA - LEGISLAÇÃO DA RECEITA**

(Inc. III, § 1º, Art.2º)

Página 6  
Lei: 273, Data: 22/12/2025

Código	Discriminação	Fonte	Legislacao
1715.00.0.0.00	TRANSFERÊNCIAS COMPLEMENTAÇÃO DA UNIÃO -FUNDEB		
1715.50.0.0.00	TRANSFERÊNCIAS COMPLEMENTAÇÃO UNIÃO FUNDEB-VAAT		
1715.50.0.1.00	TRANSF.COMP.UNIÃO FUNDEB-VAAT-PRINCIPAL	542 230	
1715.51.0.0.00	TRANSFERÊNCIAS COMPLEMENTAÇÃO UNIÃO FUNDEB-VAAF		
1715.51.0.1.00	TRANSF.COMP.UNIÃO FUNDEB-VAAF-PRINCIPAL	541 230	LEI Nº 11494 DE 20 DE JULHO DE 2007
1715.52.0.0.00	TRANSFERÊNCIAS COMPLEMENTAÇÃO UNIÃO FUNDEB-VAAR		
1715.52.0.1.00	TRANSF.COMP.UNIÃO FUNDEB-VAAR-PRINCIPAL	543 999	
1715.53.0.0.00	TRANSFERÊNCIAS DE RECURSOS DO FUNDEB DESTINADOS À CRIAÇÃO DE		
1715.53.0.1.00	TRANSFERÊNCIAS DE RECURSOS DO FUNDEB DESTINADOS À CRIAÇÃO DE	546 999	
1716.00.0.0.00	TRANSF.RECURSOS FUNDO NACIONAL ASSISTÊNCIA SOCIAL-FNAS		
1716.50.0.0.00	TRANSF.RECURSOS FUNDO NACIONAL ASSISTÊNCIA SOCIAL-FNAS		
1716.50.0.1.01	TRANSFERÊNCIAS DE RECURSOS DO FUNDO NACIONAL DE ASSISTÊNCIA	660 999	LEI Nº 9.604, DE 05 DE FEVEREIRO DE 1998
1716.50.0.1.01	TRANSFERÊNCIAS DE RECURSOS DO FUNDO NACIONAL DE ASSISTÊNCIA	660 999	
1716.50.0.1.02	TRANSFERÊNCIAS DE RECURSOS DO FUNDO NACIONAL DE ASSISTÊNCIA	660 999	LEI Nº 9.604, DE 05 DE FEVEREIRO DE 1998
1716.50.0.1.03	TRANSFERÊNCIAS DE RECURSOS DO FUNDO NACIONAL DE ASSISTÊNCIA	660 999	LEI Nº 9.604, DE 05 DE FEVEREIRO DE 1998
1716.50.0.1.04	TRANSFERÊNCIAS DE RECURSOS DO FUNDO NACIONAL DE ASSISTÊNCIA	660 999	LEI Nº 9.604, DE 05 DE FEVEREIRO DE 1998
1716.50.0.1.05	TRANSFERÊNCIAS DE RECURSOS DO FUNDO NACIONAL DE ASSISTÊNCIA	660 999	LEI Nº 9.604, DE 05 DE FEVEREIRO DE 1998
1716.50.0.1.06	TRANSFERÊNCIAS DE RECURSOS DO FUNDO NACIONAL DE ASSISTÊNCIA	660 999	LEI Nº 9.604, DE 05 DE FEVEREIRO DE 1998
1716.50.0.1.07	TRANSFERÊNCIAS DE RECURSOS DO FUNDO NACIONAL DE ASSISTÊNCIA	660 999	LEI Nº 9.604, DE 05 DE FEVEREIRO DE 1998
1717.00.0.0.00	TRANSFERÊNCIAS DE CONVÊNIO DA UNIÃO E DE SUAS ENTIDADES		
1717.50.0.0.00	TRANSF.CONVÊNIO UNIÃO SISTEMA ÚNICO SAÚDE-SUS		
1717.50.0.1.00	TRANSF.CONV.UNIÃO-SUS-PRINCIPAL	631 999	LEI Nº 8.142, DE 28 DE DEZEMBRO DE 1990
1717.51.0.0.00	TRANSF.CONVÊNIO UNIÃO PROGRAMAS DE EDUCAÇÃO		
1717.51.0.1.00	TRANSF.CONV.UNIÃO- PROGR.EDUC.-PRINCIPAL	570 999	Lei nº. 4.320/64, Art. 11 §2º.
1717.52.0.0.00	TRANSF.CONVÊNIO UNIÃO PROGRAMAS ASSISTENCIA SOCIAL		
1717.52.0.1.00	TRANSF.CONV.UNIÃO PROGR.ASSIST.SOCIAL-PRINCIPAL	665 999	Lei nº. 4.320/64, Art. 11 §2º.
1717.54.0.0.00	TRANSF.CONV.UNIÃO PROGRAMAS SANEAMENTO BÁSICO		
1717.54.0.1.00	TRANSF.CONV.UNIÃO PROGR.SANEAM.BÁSICO-PRINCIPAL	700 999	Lei nº. 4.320/64, Art. 11 §2º.



**PREFEITURA MUNICIPAL DE GILBUÉS**  
PRAÇA JOAQUIM NOGUEIRA PARANAGUA, 717 - CNPJ:06.554.216/0001-85

Orçamento Programa - Exercício de 2026

**TABELA EXPLICATIVA - LEGISLAÇÃO DA RECEITA**

(Inc. III, § 1º, Art.2º)

Página 7  
Lei: 273, Data: 22/12/2025

Código	Discriminação	Fonte	Legislacao
1717.99.0.0.00	OUTRAS TRANSF.CONVÊNIO UNIÃO ENTIDADES		
1717.99.0.1.00	OUTRAS TRANSF.CONV.UNIÃO ENTIDADES-PRINCIPAL	700 999	Lei nº. 4.320/64, Art. 11 §2º.
1719.00.0.0.00	OUTRAS TRANSFERÊNCIAS RECURSOS UNIÃO E DE SUAS ENTIDADES		
1719.58.0.0.00	TRANSF.OBRIG.LEI COMPLEMENTAR Nº 176/2020		
1719.58.0.1.00	TRANSF.OBRIG.LEI COMPLEM.Nº 176/2020-PRINCIPAL	500 999	
1719.60.0.0.00	TRANSFERÊNCIAS ALDIR BLANC LEI Nº 14.399/2022		
1719.60.0.1.00	TRANSF.ALDIR BLANC LEI Nº 14.399/2022-PRINCIPAL	719 999	
1719.99.0.0.00	OUTRAS TRANSF.RECURSOS UNIÃO ENTIDADES		
1719.99.0.1.00	OUTRAS TRANSF.RECUR.UNIÃO ENTID.-PRINCIPAL	715 999	
1719.99.0.1.00	OUTRAS TRANSF.RECUR.UNIÃO ENTID.-PRINCIPAL	716 999	
1720.00.0.0.00	TRANSFERÊNCIAS ESTADOS DISTRITO FEDERAL E DE SUAS ENTIDADES		
1721.00.0.0.00	PARTICIPAÇÃO NA RECEITA DOS ESTADOS E DISTRITO FEDERAL		
1721.50.0.0.00	COTA-PARTE DO ICMS		
1721.50.0.1.00	COTA-PARTE DO ICMS - PRINCIPAL	500 999	CF. ART. 158, IV - Legislação Estadual
1721.51.0.0.00	COTA-PARTE DO IPVA		
1721.51.0.1.00	COTA-PARTE DO IPVA - PRINCIPAL	500 999	CF. ART. 158, III - Legislação Estadual
1721.52.0.0.00	COTA-PARTE DO IPI - MUNICÍPIOS		
1721.52.0.1.00	COTA-PARTE DO IPI - MUNICÍPIOS - PRINCIPAL	500 999	CF. ART. 159, I & 3º
1721.53.0.0.00	COTA-PARTE CONTRIBUIÇÃO INTERVENÇÃO DOMÍNIO ECONÔMICO		
1721.53.0.1.00	COTA-PARTE-CIDE-PRINCIPAL	750 999	LEI FEDERAL Nº 4.320 DE 17 DE MARÇO DE 1964
1721.98.0.0.00	TRANSF.PARTIC.OUTRAS REC.IMPOSTOS ESTADOS DISTRITO FEDERAL		
1721.98.0.1.00	TRANSF.PARTIC.OUTRAS REC.IMP.EST.DF.-PRINCIPAL	749 999	Constituição do Estado do Piauí 05 de outubro de 1989
1723.00.0.0.00	TRANSFERÊNCIAS RECURSOS SISTEMA ÚNICO SAÚDE - SUS		
1723.50.0.0.00	TRANSFERÊNCIAS RECURSOS SISTEMA ÚNICO SAÚDE - SUS		
1723.50.0.1.00	TRANSF.RECURSOS-SUS-PRINCIPAL	621 999	Constituição do Estado do Piauí 05 de outubro de 1989
1723.50.0.1.00	TRANSF.RECURSOS-SUS-PRINCIPAL	621 999	Constituição do Estado do Piauí 05 de outubro de 1989
1723.50.0.1.00	TRANSF.RECURSOS-SUS-PRINCIPAL	621 999	
1724.00.0.0.00	TRANSF.CONVÊNIO ESTADOS E DF ENTIDADES		
1724.50.0.0.00	TRANSF.CONV.ESTADOS E DF PARA SUS		



PREFEITURA MUNICIPAL DE GILBUÉS  
 PRAÇA JOAQUIM NOGUEIRA PARANAGUA, 717 - CNPJ:06.554.216/0001-85

Orçamento Programa - Exercício de 2026

TABELA EXPLICATIVA - LEGISLAÇÃO DA RECEITA

(Inc. III, § 1º, Art.2º)

Página 8

Lei: 273, Data: 22/12/2025

Codigo	Discriminação	Fonte	Legislacao
1724.50.0.1.00	TRANSF.CONV.ESTADOS E DF PARA SUS-PRINCIPAL	631 999	Constituição do Estado do Piauí 05 de outubro de 1989
1724.51.0.0.00	TRANSF. CONVÊNIOS ESTADOS PROGRAMA EDUCAÇÃO		
1724.51.0.1.00	TRANSF.CONV.ESTADOS PROGR.EDUCAÇÃO-PRINCIPAL	570 999	Constituição do Estado do Piauí 05 de outubro de 1989
1724.99.0.0.00	OUTRAS TRANSF.CONV.ESTADOS E DF E ENTIDADES		
1724.99.0.1.00	OUTRAS TRANSF.CONV.EST.E DF E ENTID.-PRINCIPAL	701 999	Constituição do Estado do Piauí 05 de outubro de 1989
1724.99.0.1.00	OUTRAS TRANSF.CONV.EST.E DF E ENTID.-PRINCIPAL	701 999	Constituição do Estado do Piauí 05 de outubro de 1989
1724.99.0.1.00	OUTRAS TRANSF.CONV.EST.E DF E ENTID.-PRINCIPAL	701 999	Constituição do Estado do Piauí 05 de outubro de 1989
1729.00.0.0.00	OUTRAS TRANSFERÊNCIAS DOS ESTADOS E DISTRITO FEDERAL		
1729.51.0.0.00	TRANSFERÊNCIAS DE ESTADOS DESTINADAS À ASSISTÊNCIA SOCIAL		
1729.51.0.1.00	TRANSF.ESTADOS ASSIST.SOCIAL-PRINCIPAL	660 999	
1729.99.0.0.00	OUTRAS TRANSFERÊNCIAS DOS ESTADOS E DF		
1729.99.0.1.00	OUTRAS TRANSF.ESTADOS E DF-PRINCIPAL	749 999	Constituição do Estado do Piauí 05 de outubro de 1989
1750.00.0.0.00	TRANSFERÊNCIAS DE OUTRAS INSTITUIÇÕES PÚBLICAS		
1751.00.0.0.00	TRANSF.RECURSOS FUNDO MANUTENÇÃO DESENVOL.EDUCAÇÃO-FUNDEB		
1751.50.0.0.00	TRANSF.RECURSOS FUNDO MANUTENÇÃO DESENVOL.EDUCAÇÃO-FUNDEB		
1751.50.0.1.00	TRANSF.RECURSOS FUNDEB-PRINCIPAL	540 230	LEI Nº 11494 DE 20 DE JULHO DE 2007
1900.00.0.0.00	OUTRAS RECEITAS CORRENTES		
1920.00.0.0.00	INDENIZAÇÕES, RESTITUIÇÕES E RESSARCIMENTOS		
1921.00.0.0.00	INDENIZAÇÕES		
1921.03.0.0.00	INDENIZAÇÃO POR SINISTRO		
1921.03.0.1.00	INDENIZAÇÃO POR SINISTRO - PRINCIPAL	500 300	
1922.00.0.0.00	RESTITUIÇÕES		
1922.99.0.0.00	OUTRAS RESTITUIÇÕES		
1922.99.0.1.00	OUTRAS RESTITUIÇÕES-PRINCIPAL	500 999	
1990.00.0.0.00	DEMAIS RECEITAS CORRENTES		
1999.00.0.0.00	OUTRAS RECEITAS CORRENTES		
1999.99.0.0.00	OUTRAS RECEITAS		
1999.99.2.0.00	OUTRAS REC.NÃO ARREC.NÃO PROJETADAS RFB-PRIMÁRIAS		
1999.99.2.1.00	OUTRAS REC.NÃO ARREC.NÃO PROJ.RFB-PRIM.-PRINCIPAL	500 999	Lei Federal nº 4.320, de 17 de março de 1964
		500 999	Lei Federal nº 4.320, de 17 de março de 1964



PREFEITURA MUNICIPAL DE GILBUÉS  
 PRAÇA JOAQUIM NOGUEIRA PARANAGUA, 717 - CNPJ:06.554.216/0001-85

Orçamento Programa - Exercício de 2026

TABELA EXPLICATIVA - LEGISLAÇÃO DA RECEITA

(Inc. III, § 1º, Art.2º)

Página 9

Lei: 273, Data: 22/12/2025

Codigo	Discriminação	Fonte	Legislacao
1999.99.2.3.00	OUTRAS REC.NÃO ARREC.NÃO PROJ.RFB-PRIM.-DÍVIDA ATIVA		
2000.00.0.0.00	RECEITAS DE CAPITAL		
2100.00.0.0.00	OPERAÇÕES DE CRÉDITO		
2110.00.0.0.00	OPERAÇÕES DE CRÉDITO - MERCADO INTERNO		
2119.00.0.0.00	OUTRAS OPERAÇÕES DE CRÉDITO - MERCADO INTERNO		
2119.99.0.0.00	OUTRAS OPERAÇÕES DE CRÉDITO - MERCADO INTERNO		
2119.99.0.1.00	OUTRAS OP.CRÉDITO-MERCADO INTERNO-PRINCIPAL	754 999	
2200.00.0.0.00	ALIENAÇÃO DE BENS		
2210.00.0.0.00	ALIENAÇÃO DE BENS MÓVEIS		
2213.00.0.0.00	ALIENAÇÃO DE BENS MÓVEIS E SEMOVENTES		
2213.01.0.0.00	ALIENAÇÃO DE BENS MÓVEIS E SEMOVENTES		
2213.01.0.1.00	ALIENAÇÃO BENS MÓVEIS SEMOVENTES-PRINCIPAL	755 999	Lei Federal nº 4.320, de 17 de março de 1964
2220.00.0.0.00	ALIENAÇÃO DE BENS IMÓVEIS		
2221.00.0.0.00	ALIENAÇÃO DE BENS IMÓVEIS		
2221.01.0.0.00	ALIENAÇÃO DE BENS IMÓVEIS		
2221.01.0.1.00	ALIENAÇÃO DE BENS IMÓVEIS - PRINCIPAL	755 999	Lei Federal nº 4.320, de 17 de março de 1964
2400.00.0.0.00	TRANSFERÊNCIAS DE CAPITAL		
2410.00.0.0.00	TRANSFERÊNCIAS DA UNIÃO E DE SUAS ENTIDADES		
2411.00.0.0.00	TRANSFERÊNCIAS RECURSOS SISTEMA ÚNICO SAÚDE - SUS		
2411.50.0.0.00	TRANSF.RECURSOS-SUS-FUNDO A FUNDO - BLOCO DE MANUTENÇÃO		
2411.50.1.0.00	TRANSF.RECUR.-SUS-BLOCO MANUTENÇÃO-ATENÇÃO PRIMÁRIA		
2411.50.1.1.00	TRANSF.-SUS-BLOCO MANUT.ATEN.PRIMÁRIA-PRINCIPAL	600 999	Lei nº. 4.320/64, Art. 11 §2º.
2411.50.1.1.00	TRANSF.-SUS-BLOCO MANUT.ATEN.PRIMÁRIA-PRINCIPAL	601 999	
2412.00.0.0.00	TRANSF.RECUR FUNDO NACIONAL DESENVOLVIMENTO EDUCAÇÃO-FNDE		
2412.50.0.0.00	TRANSF.RECUR. PROGRAMAS EDUCAÇÃO		
2412.50.1.0.00	TRANSF.PROGR.TRANSF.ESC.ED.BÁSICA-CAMINHO ESCOLA		
2412.50.1.1.00	TRANSF.PROGR.TRANSF.ESC.ED.BÁS.-CAMINHO ESCOLA-PRINCIPAL	599 999	Lei nº. 4.320/64, Art. 11 §2º.
2412.50.9.0.00	OUTRAS TRANSFERÊNCIAS DESTINADAS A PROGRAMAS DE EDUCAÇÃO		
2412.50.9.1.00	OUTRAS TRANSF. PROGR.EDUCAÇÃO-PRINCIPAL	569 999	
2414.00.0.0.00	TRANSFERÊNCIAS DE CONVÊNIOS DA UNIÃO E DE SUAS ENTIDADES		
2414.50.0.0.00	TRANSF. CONVÊNIOS UNIÃO PARA O SUS		



**PREFEITURA MUNICIPAL DE GILBUÉS**  
PRAÇA JOAQUIM NOGUEIRA PARANAGUA, 717 - CNPJ:06.554.216/0001-85

Orçamento Programa - Exercício de 2026  
**TABELA EXPLICATIVA - LEGISLAÇÃO DA RECEITA**  
(Inc. III, § 1º, Art.2º)

Página 10  
Lei: 273, Data: 22/12/2025

Código	Discriminação	Fonte	Legislacao
2414.50.0.1.00	TRANSF. CONV.UNIÃO PARA O SUS-PRINCIPAL	631 999	Lei nº. 4.320/64, Art. 11 §2º.
2414.51.0.0.00	TRANSF. CONVÊNIO UNIÃO PROGRAMAS EDUCAÇÃO		
2414.51.0.1.00	TRANSF. CONV.UNIÃO Progr.EDUCAÇÃO-PRINCIPAL	570 999	Lei nº. 4.320/64, Art. 11 §2º.
2414.52.0.0.00	TRANSF. CONVÊNIO UNIÃO PROGRAMAS DE SANEAMENTO BÁSICO		
2414.52.0.1.00	TRANSF.CONV.UNIÃO Progr.SANEAM.BÁSICO-PRINCIPAL	700 999	Lei nº. 4.320/64, Art. 11 §2º.
2414.53.0.0.00	TRANSF.CONVÊNIO UNIÃO PROGRAMAS MEIO AMBIENTE		
2414.53.0.1.00	TRANSF.CONV.UNIÃO Progr.MEIO AMBIENTE-PRINCIPAL	700 999	Lei nº. 4.320/64, Art. 11 §2º.
2414.54.0.0.00	TRANSF.CONVÊNIO UNIÃO PROGRAMAS INFRAESTRUTURA TRANSPORTE		
2414.54.0.1.00	TRANSF.CONV.UNIÃO Progr.INFRA TRANSP.-PRINCIPAL	700 999	Lei nº. 4.320/64, Art. 11 §2º.
2414.99.0.0.00	OUTRAS TRANSFERÊNCIAS CONVÊNIO UNIÃO E DE SUAS ENTIDADES		
2414.99.0.1.00	OUTRAS TRANSF.CONV.UNIÃO SUAS ENTID.-PRINCIPAL	700 999	Lei nº. 4.320/64, Art. 11 §2º.
2414.99.0.1.00	OUTRAS TRANSF.CONV.UNIÃO SUAS ENTID.-PRINCIPAL	700 999	Lei nº. 4.320/64, Art. 11 §2º.
2419.00.0.0.00	OUTRAS TRANSF. RECURSOS UNIÃO E DE SUAS ENTIDADES		
2419.51.0.0.00	TRANSFERÊNCIA ESPECIAL DA UNIÃO		
2419.51.0.1.00	TRANSFERÊNCIA ESPECIAL UNIÃO-PRINCIPAL	706 999	
2420.00.0.0.00	TRANSF.ESTADOS E DO DISTRITO FEDERAL E DE SUAS ENTIDADES		
2422.00.0.0.00	TRANSF.CONVÊNIO ESTADOS E DF E DE SUAS ENTIDADES		
2422.50.0.0.00	TRANSFERÊNCIAS CONVÊNIO ESTADOS PARA SUS		
2422.50.0.1.00	TRANSF.CONV.ESTADOS PARA SUS-PRINCIPAL	631 999	Lei nº. 4.320/64, Art. 11 §2º.
2422.51.0.0.00	TRANSF.CONVÊNIO ESTADOS PROGRAMA EDUCAÇÃO		
2422.51.0.1.00	TRANSF.CONV.ESTADOS Progr.EDUCAÇÃO-PRINCIPAL	570 999	Lei nº. 4.320/64, Art. 11 §2º.
2422.53.0.0.00	TRANSFERÊNCIAS CONVÊNIO ESTADOS PROGRAMAS DE MEIO AMBIENTE		
2422.53.0.1.00	TRANSF.CONV.ESTADOS Progr.MEIO AMBIENTE-PRINCIPAL	701 999	Lei nº. 4.320/64, Art. 11 §2º.
2422.54.0.0.00	TRANSF.CONVÊNIO ESTADOS Progr.INFRAESTRUTURA TRANSPORTE		
2422.54.0.1.00	TRANSF.CONV.ESTAD.Progr.INFRAEST.TRANSP.-PRINCIPAL	701 999	Lei nº. 4.320/64, Art. 11 §2º.
2422.99.0.0.00	OUTRAS TRANSF.CONV. ESTADOS E DF E DE SUAS ENTIDADES		
2422.99.0.1.00	OUTRAS TRANSF.CONV.EST/DFSUA ENTID.-PRINCIPAL	701 999	Lei nº. 4.320/64, Art. 11 §2º.
2900.00.0.0.00	OUTRAS RECEITAS DE CAPITAL		



**PREFEITURA MUNICIPAL DE GILBUÉS**  
PRAÇA JOAQUIM NOGUEIRA PARANAGUA, 717 - CNPJ:06.554.216/0001-85

Orçamento Programa - Exercício de 2026  
**TABELA EXPLICATIVA - LEGISLAÇÃO DA RECEITA**  
(Inc. III, § 1º, Art.2º)

Página 11  
Lei: 273, Data: 22/12/2025

Código	Discriminação	Fonte	Legislacao
2990.00.0.0.00	DEMAIS RECEITAS DE CAPITAL		
2999.00.0.0.00	OUTRAS RECEITAS DE CAPITAL		
2999.99.0.0.00	OUTRAS RECEITAS DE CAPITAL		
2999.99.0.1.00	OUTRAS RECEITAS DE CAPITAL - PRINCIPAL	500 999	Lei nº. 4.320/64, Art. 11 §2º.
9000.00.0.0.00	(R) DEDUÇÕES DA RECEITA		
9500.00.0.0.00	(R) DEDUÇÕES DO FUNDEB		
9510.00.0.0.00	(R) DEDUÇÕES DO FUNDEB	500 999	CONSTITUIÇÃO FEDERAL

**AMILTON LUSTOSA FIGUEREDO**  
 Assinado de forma digital por AMILTON LUSTOSA FIGUEREDO  
 FILHO:00211992305  
 AMILTON LUSTOSA FIGUEREDO FILHO  
 PREFEITO MUNICIPAL  
 002.119.923-05

**PETRONILIO ALVES DE SANTANA**  
 Assinado de forma digital por PETRONILIO ALVES DE SANTANA  
 NETO:00721251366  
 PETRONILIO ALVES DE SANTANA NETO  
 CONTADOR CRC 12.135/O-7  
 007.212.513-66



**PREFEITURA MUNICIPAL DE GILBUÉS**  
PRAÇA JOAQUIM NOGUEIRA PARANAGUA, 717 - CNPJ:06.554.216/0001-85

Orçamento Programa - Exercício de 2026  
**DEMONSTRATIVO DA RECEITA E DESPESA SEGUNDO AS CATEGORIAS ECONOMICAS**  
(Inc.II, §1º, Art.2º)

Anexo 01

Página 1  
Lei: 273, Data: 22/12/2025

RECEITA	R\$	R\$	DESPESA	R\$	R\$
RECEITAS CORRENTES			DESPESAS CORRENTES		
IMPOSTOS, TAXAS E CONTRIBUIÇÕES DE MELHORIA	8.170.084,18		PESSOAL E ENCARGOS SOCIAIS	48.255.923,45	
CONTRIBUIÇÕES	350.000,00		OUTRAS DESPESAS CORRENTES	45.225.156,25	
RECEITA PATRIMONIAL	545.771,44				
RECEITA DE SERVIÇOS	1.583,66		<b>SUB TOTAL</b>		93.481.079,70
TRANSFERÊNCIAS CORRENTES	104.945.605,98		<b>SUPERAVIT DO ORCAMENTO CORRENTE</b>		11.265.164,79
OUTRAS RECEITAS CORRENTES	13.491,45		<b>TOTAL</b>		104.746.244,49
(R) DEDUÇÕES DO FUNDEB	-9.280.292,22				
<b>SUB TOTAL</b>		104.746.244,49	DESPESAS DE CAPITAL		
<b>TOTAL</b>		104.746.244,49	INVESTIMENTOS	13.918.920,30	
<b>SUPERAVIT DO ORCAMENTO CORRENTE</b>		11.265.164,79	AMORTIZAÇÃO DA DÍVIDA	1.600.000,00	
RECEITAS DE CAPITAL			<b>SUB TOTAL</b>		15.518.920,30
OPERAÇÕES DE CRÉDITO	2.000.000,00		RESERVA DE CONTINGENCIA		1.000.000,00
ALIENAÇÃO DE BENS	21.916,13		<b>TOTAL</b>		16.518.920,30
TRANSFERÊNCIAS DE CAPITAL	3.217.228,63				
OUTRAS RECEITAS DE CAPITAL	14.610,75		<b>RESUMO</b>		
<b>SUB TOTAL</b>		5.253.755,51	DESPESAS CORRENTES	93.481.079,70	
<b>TOTAL</b>		16.518.920,30	DESPESAS DE CAPITAL	15.518.920,30	
<b>RESUMO</b>			RESERVA DE CONTINGENCIA	1.000.000,00	
RECEITAS CORRENTES	114.026.536,71		<b>TOTAL DE DESPESA</b>		110.000.000,00
DEDUÇÕES DA RECEITA CORRENTE	-9.280.292,22		<b>TOTAL</b>		110.000.000,00
RECEITAS DE CAPITAL	5.253.755,51				
<b>TOTAL DE RECEITAS</b>		110.000.000,00			
<b>TOTAL</b>		110.000.000,00			



PREFEITURA MUNICIPAL DE GILBUÉS  
 PRAÇA JOAQUIM NOGUEIRA PARANAGUA, 717 - CNPJ:06.554.216/0001-85  
 Orçamento Programa - Exercício de 2026

Anexo 01

## DEMONSTRATIVO DA RECEITA E DESPESA SEGUNDO AS CATEGORIAS ECONOMICAS

AMILTON LUSTOSA  
 FIGUEREDO  
 FILHO:00211992305

Assinado de forma digital por  
 AMILTON LUSTOSA  
 FIGUEREDO  
 FILHO:00211992305

AMILTON LUSTOSA FIGUEREDO FILHO  
 PREFEITO MUNICIPAL  
 002.119.923-05

PETRONILIO ALVES DE  
 SANTANA  
 NETO:00721251366

Assinado de forma digital  
 por PETRONILIO ALVES DE  
 SANTANA  
 NETO:00721251366

PETRONILIO ALVES DE SANTANA NETO  
 CONTADOR CRC 12.135/O-7  
 007.212.513-66

Página 2  
 Lei: 273, Data: 22/12/2025



PREFEITURA MUNICIPAL DE GILBUÉS  
 PRAÇA JOAQUIM NOGUEIRA PARANAGUA, 717 - CNPJ:06.554.216/0001-85

Anexo 02  
 Página 1

Orçamento Programa - Exercício de 2026

## RECEITAS SEGUNDO AS CATEGORIAS ECONOMICAS

Lei: 273, Data: 22/12/2025

Código	Especificação	F.R.	Desdobramento	SubCategoria Fonte	Categoria Econômica
1000.00.0.0	RECEITAS CORRENTES.	0.000.000			114.026.536,71
1100.00.0.0	IMPOSTOS, TAXAS E CONTRIBUIÇÕES DE MELHORIA	0.000.000		8.170.084,18	
1110.00.0.0	IMPOSTOS	0.000.000		8.153.162,50	
1112.00.0.0	IMPOSTOS SOBRE O PATRIMÔNIO	0.000.000	550.000,00		
1112.50.0.0	IMPOSTO SOBRE A PROPRIEDADE PREDIAL E TERRITORIAL URBANA	0.000.000	50.000,00		
1112.50.0.1	IPTU-PRINCIPAL	1.500.00	50.000,00		
1112.53.0.0	ITBI-"INTER VIVOS"	0.000.000	500.000,00		
1112.53.0.1	ITBI-"INTER VIVOS"-PRINCIPAL	1.500.00	500.000,00		
1113.00.0.0	IMPOSTOS SOBRE A RENDA E PROVENTOS DE QUALQUER NATUREZA	0.000.000	3.603.162,50		
1113.01.0.0	IRPF	0.000.000	3.162,50		
1113.01.0.4	IRPF-MULTAS JUROS DIVIDA ATIVA	1.500.00	3.162,50		
1113.03.0.0	IMPOSTO SOBRE A RENDA - RETIDO NA FONTE	0.000.000	3.600.000,00		
1113.03.1.0	IRRF-TRABALHO	0.000.000	3.500.000,00		
1113.03.1.1	IRRF-TRABALHO-PRINCIPAL	1.500.00	3.500.000,00		
1113.03.4.0	IRRF- OUTROS RENDIMENTOS	0.000.000	100.000,00		
1113.03.4.1	IRRF- OUTROS RENDIMENTOS-	1.500.00	100.000,00		
1114.00.0.0	IMPOSTOS SOBRE A PRODUÇÃO E CIRCULAÇÃO DE MERCADORIAS E SERV	0.000.000	4.000.000,00		
1114.51.0.0	IMPOSTOS SOBRE SERVIÇOS	0.000.000	4.000.000,00		
1114.51.1.0	IMPOSTO SOBRE SERVIÇOS DE QUALQUER NATUREZA - ISSQN	0.000.000	4.000.000,00		
1114.51.1.1	ISSQN-PRINCIPAL	1.500.00	4.000.000,00		
1120.00.0.0	TAXAS	0.000.000		15.460,60	
1121.00.0.0	TAXAS PELO EXERCÍCIO DO PODER DE POLÍCIA	0.000.000	6.900,00		
1121.01.0.0	TAXAS DE INSPEÇÃO, CONTROLE E FISCALIZAÇÃO	0.000.000	6.900,00		
1121.01.0.1	TAXAS INSPEÇÃO,CONTROLE FISCAL.-PRINCIPAL	1.753.05	6.900,00		
1122.00.0.0	TAXAS PELA PRESTAÇÃO DE SERVIÇOS	0.000.000	8.560,60		
1122.01.0.0	TAXAS PELA PRESTAÇÃO DE SERVIÇOS EM GERAL	0.000.000	3.040,60		
1122.01.0.1	TAXAS PRESTAÇÃO SERVIÇOS GERAL-PRINCIPAL	1.753.05	3.040,60		
1122.02.0.0	EMOLUMENTOS E CUSTAS JUDICIAIS	0.000.000	5.520,00		
1122.02.0.1	EMOLUMENTOS E CUSTAS JUDICIAIS - PRINCIPAL	1.753.05	5.520,00		
1130.00.0.0	CONTRIBUIÇÃO DE MELHORIA	0.000.000		1.461,08	
1131.00.0.0	CONTRIBUIÇÃO DE MELHORIA	0.000.000	1.461,08		
1131.99.0.0	OUTRAS CONTRIBUIÇÕES DE MELHORIA	0.000.000	1.461,08		
1131.99.0.1	OUTRAS CONTRIBUIÇÕES DE MELHORIA - PRINCIPAL	1.753.05	1.461,08		
1200.00.0.0	CONTRIBUIÇÕES	0.000.000		350.000,00	
1240.00.0.0	CONTRIBUIÇÃO CUSTEIO SERVIÇO DE ILUMINAÇÃO PÚBLICA	0.000.000		350.000,00	
1241.00.0.0	CONTRIBUIÇÃO CUSTEIO SERVIÇO DE ILUMINAÇÃO PÚBLICA	0.000.000	350.000,00		
1241.50.0.0	CONTRIBUIÇÃO CUSTEIO SERVIÇO DE ILUMINAÇÃO PÚBLICA	0.000.000	350.000,00		
1241.50.0.1	CONTRIB.SERV.ILUMINAÇÃO PÚBLICA-PRINCIPAL	1.751.05	350.000,00		
1300.00.0.0	RECEITA PATRIMONIAL	0.000.000		545.771,44	
1310.00.0.0	EXPLORAÇÃO DO PATRIMÔNIO IMOBILIÁRIO DO ESTADO	0.000.000		15.112,15	
1311.00.0.0	EXPLORAÇÃO DO PATRIMÔNIO IMOBILIÁRIO DO ESTADO	0.000.000	15.112,15		
1311.01.0.0	ALUGUÉIS, ARRENDAMENTOS, FOROS, LAUDÉMIOS, TARIFAS DE OCUPAÇ	0.000.000	9.247,15		
1311.01.1.0	ALUGUÉIS E ARRENDAMENTOS	0.000.000	6.325,00		
1311.01.1.1	ALUGUÉIS E ARRENDAMENTOS - PRINCIPAL	1.500.00	6.325,00		
1311.01.2.0	FOROS, LAUDÉMIOS E TARIFAS OCUPAÇÃO	0.000.000	2.922,15		
1311.01.2.1	FOROS, LAUDÉM.TARIFAS OCUPAÇÃO-PRINCIPAL	1.500.00	2.922,15		
1311.99.0.0	OUTRAS RECEITAS IMOBILIÁRIAS	0.000.000	5.865,00		
1311.99.0.1	OUTRAS RECEITAS IMOBILIÁRIAS - PRINCIPAL	1.500.00	5.865,00		
1320.00.0.0	VALORES MOBILIÁRIOS	0.000.000		378.467,68	
1321.00.0.0	JUROS E CORREÇÕES MONETÁRIAS	0.000.000	377.006,60		
1321.01.0.0	REMUNERAÇÃO DE DEPÓSITOS BANCÁRIOS	0.000.000	377.006,60		
1321.01.1.0	REMUNERAÇÃO DE DEPÓSITOS BANCÁRIOS - GERAL	0.000.000	376.431,60		
1321.01.1.1	REMUN.DEPÓS.BANCÁRIOS-GERAL-PRINCIPAL	1.500.00	109.305,37		
1321.01.1.1	REMUN.DEPÓS.BANCÁRIOS-GERAL-PRINCIPAL	1.540.01	200.000,00		
1321.01.1.1	REMUN.DEPÓS.BANCÁRIOS-GERAL-PRINCIPAL	1.551.01	575,00		
1321.01.1.1	REMUN.DEPÓS.BANCÁRIOS-GERAL-PRINCIPAL	1.552.01	575,00		
1321.01.1.1	REMUN.DEPÓS.BANCÁRIOS-GERAL-PRINCIPAL	1.569.01	11.688,60		
1321.01.1.1	REMUN.DEPÓS.BANCÁRIOS-GERAL-PRINCIPAL	1.600.02	29.221,50		



**PREFEITURA MUNICIPAL DE GILBUÉS**

PRAÇA JOAQUIM NOGUEIRA PARANAGUA, 717 - CNPJ:06.554.216/0001-85

Anexo 02

Página 2

Orçamento Programa - Exercício de 2026

**RECEITAS SEGUNDO AS CATEGORIAS ECONOMICAS**

Lei: 273, Data: 22/12/2025

Código	Especificação	F.R.	Desdobramento	SubCategoria Fonte	Categoria Econômica
1321.01.1.1	REMUN.DEPÓS.BANCÁRIOS-GERAL-PRINCIPAL	1.621.02	575,00		
1321.01.1.1	REMUN.DEPÓS.BANCÁRIOS-GERAL-PRINCIPAL	1.660.04	7.305,38		
1321.01.1.1	REMUN.DEPÓS.BANCÁRIOS-GERAL-PRINCIPAL	1.700.05	575,00		
1321.01.1.1	REMUN.DEPÓS.BANCÁRIOS-GERAL-PRINCIPAL	1.706.00	500,00		
1321.01.1.1	REMUN.DEPÓS.BANCÁRIOS-GERAL-PRINCIPAL	1.715.00	500,00		
1321.01.1.1	REMUN.DEPÓS.BANCÁRIOS-GERAL-PRINCIPAL	1.716.00	500,00		
1321.01.1.1	REMUN.DEPÓS.BANCÁRIOS-GERAL-PRINCIPAL	1.719.00	500,00		
1321.01.1.1	REMUN.DEPÓS.BANCÁRIOS-GERAL-PRINCIPAL	1.749.05	14.610,75		
1321.01.2.0	REMUNERAÇÃO DE DEPÓSITOS BANCÁRIOS - SALÁRIO-EDUCAÇÃO	0.000.000	575,00		
1321.01.2.1	REMUN.DEPÓS.BANC.SALÁRIO-ED.-PRINCIPAL	1.550.01	575,00		
1329.00.0.0	OUTROS VALORES MOBILIÁRIOS	0.000.000	1.461,08		
1329.99.0.0	OUTROS VALORES MOBILIÁRIOS	0.000.000	1.461,08		
1329.99.0.1	OUTROS VALORES MOBILIÁRIOS - PRINCIPAL	1.500.00	1.461,08		
1330.00.0.0	DELEG.SERV.PÚBL.MEDIANTE CONC.PERM.AUTORIZAÇÃO OU LICENÇA	0.000.000		150.000,00	
1335.00.0.0	DELEGAÇÃO DOS SERVIÇOS DE SANEAMENTO BÁSICO	0.000.000	150.000,00		
1335.50.0.0	DELEGAÇÃO SERVIÇOS ABASTECIMENTO DE ÁGUA POTÁVEL	0.000.000	150.000,00		
1335.50.0.1	DELEG.SERV.ABAST.ÁGUA POTÁVEL-PRINCIPAL	1.500.00	150.000,00		
1390.00.0.0	DEMAIS RECEITAS PATRIMONIAIS	0.000.000		2.191,61	
1399.00.0.0	OUTRAS RECEITAS PATRIMONIAIS	0.000.000	2.191,61		
1399.99.0.0	OUTRAS RECEITAS PATRIMONIAIS	0.000.000	2.191,61		
1399.99.0.1	OUTRAS RECEITAS PATRIMONIAIS - PRINCIPAL	1.500.00	2.191,61		
1600.00.0.0	RECEITA DE SERVIÇOS	0.000.000		1.583,66	
1610.00.0.0	SERVIÇOS ADMINISTRATIVOS E COMERCIAIS GERAIS	0.000.000		1.583,66	
1611.00.0.0	SERVIÇOS ADMINISTRATIVOS E COMERCIAIS GERAIS	0.000.000	1.583,66		
1611.01.0.0	SERV.ADM.COM.GERAIS PREST.ENTIDADE ÓRGÃOS PÚBLICOS GERAL	0.000.000	1.583,66		
1611.01.0.1	SERV.ADM.COM.GER.PREST.ENTID.ORG.PÚBL.-PRINCIPAL	1.500.00	1.583,66		
1700.00.0.0	TRANSFERÊNCIAS CORRENTES	0.000.000		104.945.605,98	
1710.00.0.0	TRANSFERÊNCIAS DA UNIÃO E DE SUAS ENTIDADES	0.000.000		62.249.668,77	
1711.00.0.0	TRANSFERÊNCIAS PARTICIPAÇÃO RECEITA UNIÃO	0.000.000	30.833.613,76		
1711.51.0.0	COTA-PARTE DO FUNDO DE PARTICIPAÇÃO DOS MUNICÍPIOS - FPM	0.000.000	29.000.000,00		
1711.51.1.0	COTA-PARTE FUNDO PARTICIPAÇÃO MUNICÍPIOS-COTA MENSAL	0.000.000	25.000.000,00		
1711.51.1.1	COTA-PARTE FPM-COTA MENSAL-PRINCIPAL	1.500.00	25.000.000,00		
1711.51.2.0	COTA-PARTE FUNDO PARTICIPAÇÃO MUNICÍPIOS-COTA EXTRAORDINÁRIA	0.000.000	4.000.000,00		
1711.51.2.1	COTA-PARTE FPM-COTA EXTRAORDINÁRIA-PRINCIPAL	1.500.00	4.000.000,00		
1711.52.0.0	COTA-PARTE DO IMPOSTO SOBRE A PROPRIEDADE TERRITORIAL RURAL	0.000.000	1.150.000,00		
1711.52.0.1	COTA-PARTE IMP.PROPIED.TERRIT.RURAL-PRINCIPAL	1.500.00	1.150.000,00		
1711.98.0.0	TRANSF.PARTICIP.OUTRAS RECEITA IMPOSTOS UNIÃO	0.000.000	683.613,76		
1711.98.0.1	TRANSF.PART.OUTR.REC.IMPOSTOS UNIÃO-PRINCIPAL	1.500.00	287.500,00		
1711.98.0.1	TRANSF.PART.OUTR.REC.IMPOSTOS UNIÃO-PRINCIPAL	1.706.05	391.000,00		
1711.98.0.1	TRANSF.PART.OUTR.REC.IMPOSTOS UNIÃO-PRINCIPAL	1.749.05	5.113,76		
1712.00.0.0	TRANSF.COMPENS.FINANC.EXPL.RECURSOS NATURAIS	0.000.000	605.172,15		
1712.51.0.0	COTA-PARTE COMPENS.FINANC.EXPL.RECURSOS MINERAIS CFEM	0.000.000	35.000,00		
1712.51.0.1	CFEM - PRINCIPAL	1.705.05	35.000,00		
1712.52.0.0	COTA-PARTE COMPENSAÇÃO FINANCEIRA PRODUÇÃO PETRÓLEO	0.000.000	550.000,00		
1712.52.4.0	COTA-PARTE DO FUNDO ESPECIAL DO PETRÓLEO - FEP	0.000.000	550.000,00		
1712.52.4.1	COTA-PARTE-FEP-PRINCIPAL	1.720.05	550.000,00		
1712.99.0.0	OUTRAS TRANSF.COMP.FINANC.EXPLORAÇÃO DE RECURSOS NATURAIS	0.000.000	20.172,15		
1712.99.0.1	OUTR.TRANS.COMP.FINAN.EXPL.RECUR.NAT.-PRINCIPAL	1.705.05	2.922,15		
1712.99.0.1	OUTR.TRANS.COMP.FINAN.EXPL.RECUR.NAT.-PRINCIPAL	1.899.00	17.250,00		
1713.00.0.0	TRANSFERÊNCIAS RECURSOS SISTEMA ÚNICO SAÚDE - SUS	0.000.000	11.018.059,46		
1713.50.0.0	TRANSF.SUS-FUNDO A FUNDO- BLOCO DE MANUTENÇÃO	0.000.000	10.903.059,46		
1713.50.1.0	TRANSF.SUS-FUNDO A FUNDO - BLOCO MANUT.ATEN.PRIMÁRIO	0.000.000	9.113.236,96		
1713.50.1.1	TRANS.SUS-BL.MANUT.ATEN.PRIMÁRIA-PRINCIPAL	1.600.02	500.000,00		
1713.50.1.1	TRANS.SUS-BL.MANUT.ATEN.PRIMÁRIA-PRINCIPAL	1.600.02	6.618.236,96		
1713.50.1.1	TRANS.SUS-BL.MANUT.ATEN.PRIMÁRIA-PRINCIPAL				



## PREFEITURA MUNICIPAL DE GILBUÉS

PRAÇA JOAQUIM NOGUEIRA PARANAGUA, 717 - CNPJ:06.554.216/0001-85

Anexo 02

Página 3

Orçamento Programa - Exercício de 2026

## RECEITAS SEGUNDO AS CATEGORIAS ECONOMICAS

Lei: 273, Data: 22/12/2025

Código	Especificação	F.R.	Desdobramento	SubCategoria Fonte	Categoria Econômica
		1.604.02	1.150.000,00		
1713.50.1.1	TRANS.SUS-BL.MANUT.ATEN.PRIMÁRIA-PRINCIPAL	1.605.02	345.000,00		
1713.50.2.0	TRANSF.SUS- BLOCO MANUTENÇÃO-ATENÇÃO ESPECIALIZADA	0.000.000	650.000,00		
1713.50.2.1	TRANS.SUS-BLOCO MANUT.ATEN.ESPEC.-PRINCIPAL	1.600.02	650.000,00		
1713.50.3.0	TRANSF.SUS- BLOCO MANUTENÇÃO-VIGILÂNCIA EM SAÚDE	0.000.000	126.500,00		
1713.50.3.1	TRANS.SUS-BL.MANUT-VIGILÂN.SAÚDE-PRINCIPAL	1.600.02	126.500,00		
1713.50.4.0	TRANSF.SUS- BLOCO MANUTENÇÃO-ASSISTÊNCIA FARMACÉUTICA	0.000.000	115.000,00		
1713.50.4.1	TRANS.SUS- BLOCO MANUT.-ASSIST.FARMAC.-PRINCIPAL	1.600.02	115.000,00		
1713.50.5.0	TRANSF.SUS- BLOCO MANUTENÇÃO- GESTÃO DO SUS	0.000.000	438.322,50		
1713.50.5.1	TRANS.SUS- BLOCO MANUT.-GESTÃO SUS-PRINCIPAL	1.600.02	438.322,50		
1713.50.9.0	TRANSF.SUS- BLOCO MANUTENÇÃO- OUTROS PROGRAMAS	0.000.000	460.000,00		
1713.50.9.1	TRANS.SUS-BL.MANUT.-OUTROS PROGR.-PRINCIPAL	1.600.02	460.000,00		
1713.51.0.0	TRANSF.SUS-FUNDO A FUNDO - BLOCO DE ESTRUTURAÇÃO	0.000.000	115.000,00		
1713.51.1.0	TRANSF.SUS-FUNDO FUNDO-BLOCO ESTRUTURAÇÃO-ATENÇÃO PRIMÁRIA	0.000.000	115.000,00		
1713.51.1.1	TRANSF.SUS-BLOCO ESTRUT.-ATEN.PRIMÁRIA-PRINCIPAL	1.603.02	115.000,00		
1714.00.0.0	TRANSF.RECURSOS FUNDO NAC.DESENVOLVIMENTO EDUCAÇÃO-FNDE	0.000.000	2.331.137,64		
1714.50.0.0	TRANSFERÊNCIAS DO SALÁRIO-EDUCAÇÃO	0.000.000	1.200.000,00		
1714.50.0.1	TRANSF.SALÁRIO-EDUCAÇÃO-FNDE-PRINCIPAL	1.550.01	1.200.000,00		
1714.51.0.0	TRANSFERÊNCIAS FNDE- PROGR.DINH.DIRETO NA ESCOLA - PDDE	0.000.000	29.221,51		
1714.51.0.1	TRANSF.FNDE- PARA O PDDE-PRINCIPAL	1.551.01	29.221,51		
1714.52.0.0	TRANSF.PROGRAMA NACIONAL ALIMENTAÇÃO ESCOLA- PNAE	0.000.000	700.000,00		
1714.52.0.1	TRANSF.PROGR.NAC. ALIM.ESCOLA-PNAE-PRINCIPAL	1.552.01	700.000,00		
1714.53.0.0	TRANSF.PROG.NACIONAL APOIOTRANSPORTE DO ESCOLAR - PNATE	0.000.000	150.000,00		
1714.53.0.1	TRANSF.PROG.NAC.TRANSP.ESCOLAR-PNATE-PRINCIPAL	1.553.01	150.000,00		
1714.99.0.0	OUTRAS TRANSF.DIRETAS FUNDO NACIONAL DESENV.EDUCAÇÃO-FNDE	0.000.000	251.916,13		
1714.99.0.1	OUTRAS TRANSF. FNDE- PRINCIPAL	1.569.01	251.916,13		
1715.00.0.0	TRANSFERÊNCIAS COMPLEMENTAÇÃO DA UNIÃO -FUNDEB	0.000.000	15.750.000,00		
1715.50.0.0	TRANSFERÊNCIAS COMPLEMENTAÇÃO UNIÃO FUNDEB-VAAT	0.000.000	9.000.000,00		
1715.50.0.1	TRANSF.COMP.UNIÃO FUNDEB-VAAT-PRINCIPAL	1.542.01	9.000.000,00		
1715.51.0.0	TRANSFERÊNCIAS COMPLEMENTAÇÃO UNIÃO FUNDEB-VAAF	0.000.000	5.000.000,00		
1715.51.0.1	TRANSF.COMP.UNIÃO FUNDEB-VAAF-PRINCIPAL	1.541.01	5.000.000,00		
1715.52.0.0	TRANSFERÊNCIAS COMPLEMENTAÇÃO UNIÃO FUNDEB-VAAR	0.000.000	750.000,00		
1715.52.0.1	TRANSF.COMP.UNIÃO FUNDEB-VAAR-PRINCIPAL	1.543.01	750.000,00		
1715.53.0.0	TRANSFERÊNCIAS DE RECURSOS DO FUNDEB DESTINADOS À CRIAÇÃO DE	0.000.000	1.000.000,00		
1715.53.0.1	TRANSFERÊNCIAS DE RECURSOS DO FUNDEB DESTINADOS À CRIAÇÃO DE	1.546.01	1.000.000,00		
1716.00.0.0	TRANSF.RECURSOS FUNDO NACIONAL ASSISTÊNCIA SOCIAL-FNAS	0.000.000	1.025.119,63		
1716.50.0.0	TRANSF.RECURSOS FUNDO NACIONAL ASSISTÊNCIA SOCIAL-FNAS	0.000.000	1.025.119,63		
1716.50.0.1	TRANSF.RECUR.-FNAS-PRINCIPAL	1.660.04	40.000,00		
1716.50.0.1	TRANSF.RECUR.-FNAS-PRINCIPAL	1.660.04	50.000,00		
1716.50.0.1	TRANSF.RECUR.-FNAS-PRINCIPAL	1.660.04	935.119,63		
1717.00.0.0	TRANSFERÊNCIAS DE CONVÊNIO DA UNIÃO E DE SUAS ENTIDADES	0.000.000	287.566,13		
1717.50.0.0	TRANSF.CONVÊNIO UNIÃO SISTEMA ÚNICO SAÚDE-SUS	0.000.000	53.130,00		
1717.50.0.1	TRANSF.CONV.UNIÃO-SUS-PRINCIPAL	1.631.02	53.130,00		
1717.51.0.0	TRANSF.CONVÊNIO UNIÃO PROGRAMAS DE EDUCAÇÃO	0.000.000	36.526,88		
1717.51.0.1	TRANSF.CONV.UNIÃO- PROGR.EDUC.-PRINCIPAL	1.570.01	36.526,88		
1717.52.0.0	TRANSF.CONVÊNIO UNIÃO PROGRAMAS ASSISTENCIA SOCIAL	0.000.000	29.221,50		
1717.52.0.1	TRANSF.CONV.UNIÃO PROGR.ASSIST.SOCIAL-PRINCIPAL	1.665.04	29.221,50		
1717.54.0.0	TRANSF.CONV.UNIÃO PROGRAMAS SANEAMENTO BÁSICO	0.000.000	66.412,50		
1717.54.0.1	TRANSF.CONV.UNIÃO PROGR.SANEAM.BÁSICO-PRINCIPAL	1.700.05	66.412,50		
1717.99.0.0	OUTRAS TRANSF.CONVÊNIO UNIÃO ENTIDADES	0.000.000	102.275,25		



PREFEITURA MUNICIPAL DE GILBUÉS

PRAÇA JOAQUIM NOGUEIRA PARANAGUA, 717 - CNPJ:06.554.216/0001-85

Anexo 02

Página 4

Orçamento Programa - Exercício de 2026

RECEITAS SEGUNDO AS CATEGORIAS ECONOMICAS

Lei: 273, Data: 22/12/2025

Código	Especificação	F.R.	Desdobramento	SubCategoria Fonte	Categoria Econômica
1717.99.0.1	OUTRAS TRANSF.CONV.UNIÃO ENTIDADES-PRINCIPAL	1.700.05	102.275,25		
1719.00.0.0	OUTRAS TRANSFERÊNCIAS RECURSOS UNIÃO E DE SUAS ENTIDADES	0.000.000	399.000,00		
1719.58.0.0	TRANSF.OBRIG.LEI COMPLEMENTAR Nº 176/2020	0.000.000	69.000,00		
1719.58.0.1	TRANSF.OBRIG.LEI COMPLEM.Nº 176/2020-PRINCIPAL	1.500.00	69.000,00		
1719.60.0.0	TRANSFERÊNCIAS ALDIR BLANC LEI Nº 14.399/2022	0.000.000	100.500,00		
1719.60.0.1	TRANSF.ALDIR BLANC LEI Nº 14.399/2022-PRINCIPAL	1.719.05	100.500,00		
1719.99.0.0	OUTRAS TRANSF.RECURSOS UNIÃO ENTIDADES	0.000.000	229.500,00		
1719.99.0.1	OUTRAS TRANSF.RECUR.UNIÃO ENTID.-PRINCIPAL	1.715.00	115.000,00		
1719.99.0.1	OUTRAS TRANSF.RECUR.UNIÃO ENTID.-PRINCIPAL	1.716.00	114.500,00		
1720.00.0.0	TRANSFERÊNCIAS ESTADOS DISTRITO FEDERAL E DE SUAS ENTIDADES	0.000.000		23.145.937,21	
1721.00.0.0	PARTICIPAÇÃO NA RECEITA DOS ESTADOS E DISTRITO FEDERAL	0.000.000	20.413.507,58		
1721.50.0.0	COTA-PARTE DO ICMS	0.000.000	20.000.000,00		
1721.50.0.1	COTA-PARTE DO ICMS - PRINCIPAL	1.500.00	20.000.000,00		
1721.51.0.0	COTA-PARTE DO IPVA	0.000.000	250.000,00		
1721.51.0.1	COTA-PARTE DO IPVA - PRINCIPAL	1.500.00	250.000,00		
1721.52.0.0	COTA-PARTE DO IPI - MUNICÍPIOS	0.000.000	1.461,08		
1721.52.0.1	COTA-PARTE DO IPI - MUNICÍPIOS - PRINCIPAL	1.500.00	1.461,08		
1721.53.0.0	COTA-PARTE CONTRIBUIÇÃO INTERVENÇÃO DOMÍNIO ECONÔMICO	0.000.000	66.412,50		
1721.53.0.1	COTA-PARTE-CIDE-PRINCIPAL	1.750.05	66.412,50		
1721.98.0.0	TRANSF.PARTIC.OUTRAS REC.IMPOSTOS ESTADOS DISTRITO FEDERAL	0.000.000	95.634,00		
1721.98.0.1	TRANSF.PARTIC.OUTRAS REC.IMP.EST.DF.-PRINCIPAL	1.749.05	95.634,00		
1723.00.0.0	TRANSFERÊNCIAS RECURSOS SISTEMA ÚNICO SAÚDE - SUS	0.000.000	1.875.000,00		
1723.50.0.0	TRANSFERÊNCIAS RECURSOS SISTEMA ÚNICO SAÚDE - SUS	0.000.000	1.875.000,00		
1723.50.0.1	TRANSF.RECURSOS-SUS-PRINCIPAL	1.621.02	875.000,00		
1723.50.0.1	TRANSF.RECURSOS-SUS-PRINCIPAL	1.621.02	1.000.000,00		
1724.00.0.0	TRANSF.CONVÊNIO ESTADOS E DF ENTIDADES	0.000.000	411.322,13		
1724.50.0.0	TRANSF.CONV.ESTADOS E DF PARA SUS	0.000.000	60.000,00		
1724.50.0.1	TRANSF.CONV.ESTADOS E DF PARA SUS-PRINCIPAL	1.631.02	60.000,00		
1724.51.0.0	TRANSF. CONVÊNIO ESTADOS PROGRAMA EDUCAÇÃO	0.000.000	36.526,88		
1724.51.0.1	TRANSF.CONV.ESTADOS PROGR.EDUCAÇÃO-PRINCIPAL	1.570.01	36.526,88		
1724.99.0.0	OUTRAS TRANSF.CONV.ESTADOS E DF E ENTIDADES	0.000.000	314.795,25		
1724.99.0.1	OUTRAS TRANSF.CONV.EST.E DF E ENTID.-PRINCIPAL	1.701.05	314.795,25		
1729.00.0.0	OUTRAS TRANSFERÊNCIAS DOS ESTADOS E DISTRITO FEDERAL	0.000.000	446.107,50		
1729.51.0.0	TRANSFERÊNCIAS DE ESTADOS DESTINADAS À ASSISTÊNCIA SOCIAL	0.000.000	300.000,00		
1729.51.0.1	TRANSF.ESTADOS ASSIST.SOCIAL-PRINCIPAL	1.660.04	300.000,00		
1729.99.0.0	OUTRAS TRANSFERÊNCIAS DOS ESTADOS E DF	0.000.000	146.107,50		
1729.99.0.1	OUTRAS TRANSF.ESTADOS E DF-PRINCIPAL	1.749.05	146.107,50		
1750.00.0.0	TRANSFERÊNCIAS DE OUTRAS INSTITUIÇÕES PÚBLICAS	0.000.000		19.550.000,00	
1751.00.0.0	TRANSF.RECURSOS FUNDO MANUTENÇÃO DESENVOL.EDUCAÇÃO-FUNDEB	0.000.000	19.550.000,00		
1751.50.0.0	TRANSF.RECURSOS FUNDO MANUTENÇÃO DESENVOL.EDUCAÇÃO-FUNDEB	0.000.000	19.550.000,00		
1751.50.0.1	TRANSF.RECURSOS FUNDEB-PRINCIPAL	1.540.01	19.550.000,00		
1900.00.0.0	OUTRAS RECEITAS CORRENTES	0.000.000		13.491,45	
1920.00.0.0	INDENIZAÇÕES, RESTITUIÇÕES E RESSARCIMENTOS	0.000.000		4.725,00	
1921.00.0.0	INDENIZAÇÕES	0.000.000	1.725,00		
1921.03.0.0	INDENIZAÇÃO POR SINISTRO	0.000.000	1.725,00		
1921.03.0.1	INDENIZAÇÃO POR SINISTRO - PRINCIPAL	1.500.00	1.725,00		
1922.00.0.0	RESTITUIÇÕES	0.000.000	3.000,00		
1922.99.0.0	OUTRAS RESTITUIÇÕES	0.000.000	3.000,00		
1922.99.0.1	OUTRAS RESTITUIÇÕES-PRINCIPAL	1.500.00	3.000,00		
1990.00.0.0	DEMAIS RECEITAS CORRENTES	0.000.000		8.766,45	
1999.00.0.0	OUTRAS RECEITAS CORRENTES	0.000.000	8.766,45		
1999.99.0.0	OUTRAS RECEITAS	0.000.000	8.766,45		
1999.99.2.0	OUTRAS REC.NÃO ARREC.NÃO PROJETADAS RFB-PRIMÁRIAS	0.000.000	8.766,45		
1999.99.2.1	OUTRAS REC.NÃO ARREC.NÃO PROJ.RFB-PRIM.-PRINCIPAL	1.500.00	1.753,29		
1999.99.2.3	OUTRAS REC.NÃO ARREC.NÃO PROJ.RFB-PRIM.-DÍVIDA ATIVA	1.500.00	7.013,16		



## PREFEITURA MUNICIPAL DE GILBUÉS

PRAÇA JOAQUIM NOGUEIRA PARANAGUA, 717 - CNPJ:06.554.216/0001-85

Anexo 02

Página 5

Orçamento Programa - Exercício de 2026

## RECEITAS SEGUNDO AS CATEGORIAS ECONOMICAS

Lei: 273, Data: 22/12/2025

Código	Especificação	F.R.	Desdobramento	SubCategoria Fonte	Categoria Econômica
2000.00.0.0	RECEITAS DE CAPITAL	0.000.000			5.253.755,51
2100.00.0.0	OPERAÇÕES DE CRÉDITO	0.000.000		2.000.000,00	
2110.00.0.0	OPERAÇÕES DE CRÉDITO - MERCADO INTERNO	0.000.000		2.000.000,00	
2119.00.0.0	OUTRAS OPERAÇÕES DE CRÉDITO - MERCADO INTERNO	0.000.000	2.000.000,00		
2119.99.0.0	OUTRAS OPERAÇÕES DE CRÉDITO - MERCADO INTERNO	0.000.000	2.000.000,00		
2119.99.0.1	OUTRAS OP.CRÉDITO-MERCADO INTERNO-PRINCIPAL	1.754.05	2.000.000,00		
2200.00.0.0	ALIENAÇÃO DE BENS	0.000.000		21.916,13	
2210.00.0.0	ALIENAÇÃO DE BENS MÓVEIS	0.000.000		14.610,75	
2213.00.0.0	ALIENAÇÃO DE BENS MÓVEIS E SEMOVENTES	0.000.000	14.610,75		
2213.01.0.0	ALIENAÇÃO DE BENS MÓVEIS E SEMOVENTES	0.000.000	14.610,75		
2213.01.0.1	ALIENAÇÃO BENS MÓVEIS SEMOVENTES-PRINCIPAL	1.755.05	14.610,75		
2220.00.0.0	ALIENAÇÃO DE BENS IMÓVEIS	0.000.000		7.305,38	
2221.00.0.0	ALIENAÇÃO DE BENS IMÓVEIS	0.000.000	7.305,38		
2221.01.0.0	ALIENAÇÃO DE BENS IMÓVEIS	0.000.000	7.305,38		
2221.01.0.1	ALIENAÇÃO DE BENS IMÓVEIS - PRINCIPAL	1.755.05	7.305,38		
2400.00.0.0	TRANSFERÊNCIAS DE CAPITAL	0.000.000		3.217.228,63	
2410.00.0.0	TRANSFERÊNCIAS DA UNIÃO E DE SUAS ENTIDADES	0.000.000		2.658.585,13	
2411.00.0.0	TRANSFERÊNCIAS RECURSOS SISTEMA ÚNICO SAÚDE - SUS	0.000.000	589.610,75		
2411.50.0.0	TRANSF.RECURSOS-SUS-FUNDO A FUNDO - BLOCO DE MANUTENÇÃO	0.000.000	589.610,75		
2411.50.1.0	TRANSF.RECUR.-SUS-BLOCO MANUTENÇÃO-ATENÇÃO PRIMÁRIA	0.000.000	589.610,75		
2411.50.1.1	TRANSF.-SUS-BLOCO MANUT.ATEN.PRIMÁRIA-PRINCIPAL	1.600.02	14.610,75		
2411.50.1.1	TRANSF.-SUS-BLOCO MANUT.ATEN.PRIMÁRIA-PRINCIPAL	1.601.02	575.000,00		
2412.00.0.0	TRANSF.RECUR.FUNDO NACIONAL DESENVOLVIMENTO EDUCAÇÃO-FNDE	0.000.000	223.053,75		
2412.50.0.0	TRANSF.RECUR. PROGRAMAS EDUCAÇÃO	0.000.000	223.053,75		
2412.50.1.0	TRANSF.PROGR.TRANSF.ESC.ED.BÁSICA-CAMINHO ESCOLA	0.000.000	73.053,75		
2412.50.1.1	TRANSF.PROGR.TRANSF.ESC.ED.BÁS.-CAMINHO ESCOLA-PRINCIPAL	1.599.01	73.053,75		
2412.50.9.0	OUTRAS TRANSFERÊNCIAS DESTINADAS A PROGRAMAS DE EDUCAÇÃO	0.000.000	150.000,00		
2412.50.9.1	OUTRAS TRANSF. PROGR.EDUCAÇÃO-PRINCIPAL	1.569.01	150.000,00		
2414.00.0.0	TRANSFERÊNCIAS DE CONVÊNIO DA UNIÃO E DE SUAS ENTIDADES	0.000.000	1.095.920,63		
2414.50.0.0	TRANSF. CONVÊNIO UNIÃO PARA O SUS	0.000.000	30.000,00		
2414.50.0.1	TRANSF. CONV. UNIÃO PARA O SUS-PRINCIPAL	1.631.02	30.000,00		
2414.51.0.0	TRANSF. CONVÊNIO UNIÃO PROGRAMAS EDUCAÇÃO	0.000.000	59.771,25		
2414.51.0.1	TRANSF. CONV. UNIÃO PROGR. EDUCAÇÃO-PRINCIPAL	1.570.01	59.771,25		
2414.52.0.0	TRANSF. CONVÊNIO UNIÃO PROGRAMAS DE SANEAMENTO BÁSICO	0.000.000	146.107,50		
2414.52.0.1	TRANSF. CONV. UNIÃO PROGR. SANEAM. BÁSICO-PRINCIPAL	1.700.05	146.107,50		
2414.53.0.0	TRANSF. CONVÊNIO UNIÃO PROGRAMAS MEIO AMBIENTE	0.000.000	73.053,75		
2414.53.0.1	TRANSF. CONV. UNIÃO PROGR. MEIO AMBIENTE-PRINCIPAL	1.700.05	73.053,75		
2414.54.0.0	TRANSF. CONVÊNIO UNIÃO PROGRAMAS INFRAESTRUTURA TRANSPORTE	0.000.000	540.597,75		
2414.54.0.1	TRANSF. CONV. UNIÃO PROGR. INFRA. TRANSP. -PRINCIPAL	1.700.05	540.597,75		
2414.99.0.0	OUTRAS TRANSFERÊNCIAS CONVÊNIO UNIÃO E DE SUAS ENTIDADES	0.000.000	246.390,38		
2414.99.0.1	OUTRAS TRANSF. CONV. UNIÃO SUAS ENTID.-PRINCIPAL	1.700.05	246.390,38		
2419.00.0.0	OUTRAS TRANSF. RECURSOS UNIÃO E DE SUAS ENTIDADES	0.000.000	750.000,00		
2419.51.0.0	TRANSFERÊNCIA ESPECIAL DA UNIÃO	0.000.000	750.000,00		
2419.51.0.1	TRANSFERÊNCIA ESPECIAL UNIÃO-PRINCIPAL	1.706.05	750.000,00		
2420.00.0.0	TRANSF. ESTADOS E DO DISTRITO FEDERAL E DE SUAS ENTIDADES	0.000.000		558.643,50	
2422.00.0.0	TRANSF. CONVÊNIO ESTADOS E DF E DE SUAS ENTIDADES	0.000.000	558.643,50		
2422.50.0.0	TRANSFERÊNCIAS CONVÊNIO ESTADOS PARA SUS	0.000.000	30.000,00		
2422.50.0.1	TRANSF. CONV. ESTADOS PARA SUS-PRINCIPAL	1.631.02	30.000,00		
2422.51.0.0	TRANSF. CONVÊNIO ESTADOS PROGRAMA EDUCAÇÃO	0.000.000	59.771,25		
2422.51.0.1	TRANSF. CONV. ESTADOS PROGR. EDUCAÇÃO-PRINCIPAL	1.570.01	59.771,25		
2422.53.0.0	TRANSFERÊNCIAS CONVÊNIO ESTADOS PROGRAMAS DE MEIO AMBIENTE	0.000.000	146.107,50		
2422.53.0.1	TRANSF. CONV. ESTADOS PROGR. MEIO	1.701.05	146.107,50		



**PREFEITURA MUNICIPAL DE GILBUÉS**  
PRAÇA JOAQUIM NOGUEIRA PARANAGUA, 717 - CNPJ:06.554.216/0001-85  
Orçamento Programa - Exercício de 2026  
**RECEITAS SEGUNDO AS CATEGORIAS ECONOMICAS**

Anexo 02  
Página 6

Lei: 273, Data: 22/12/2025

Código	Especificação	F.R.	Desdobramento	SubCategoria Fonte	Categoria Econômica
2422.54.0.0	AMBIENTE-PRINCIPAL	0.000.000	74.382,00		
2422.54.0.1	TRANSF.CONVÊNIO ESTADOS	1.701.05	74.382,00		
2422.99.0.0	PROGR.INFRAESTRUTURA TRANSPORTE	0.000.000	248.382,75		
2422.99.0.1	TRANSF.CONV.ESTAD.PROGR.INFRAEST.TRANSP.-PRINCIPAL	1.701.05	248.382,75		
2900.00.0.0	ENTIDADES	0.000.000		14.610,75	
2990.00.0.0	OUTRAS TRANSF.CONV.EST/DFSUA ENTID.-PRINCIPAL	0.000.000		14.610,75	
2999.00.0.0	DEMAIS RECEITAS DE CAPITAL	0.000.000			
2999.99.0.0	OUTRAS RECEITAS DE CAPITAL	0.000.000	14.610,75		
2999.99.0.1	OUTRAS RECEITAS DE CAPITAL	0.000.000	14.610,75		
9000.00.0.0	OUTRAS RECEITAS DE CAPITAL - PRINCIPAL	1.500.00	14.610,75		
9500.00.0.0	(R) DEDUÇÕES DA RECEITA	0.000.000			-9.280.292,22
9510.00.0.0	(R) DEDUÇÕES DO FUNDEB	0.000.000	-9.280.292,22		
9510.00.0.0	(R) DEDUÇÕES DO FUNDEB	0.000.000	-9.280.292,22	-9.280.292,22	
9510.00.0.0	(R) DEDUÇÕES DO FUNDEB	1.500.00	-9.280.292,22		
<b>Total das Receitas (exceto Intra-Orçamentárias)</b>					<b>110.000.000,00</b>

**TOTALIZAÇÃO DAS RECEITAS POR CATEGORIA ECONOMICA**

RECEITA CORRENTE	104.746.244,49
RECEITA DE CAPITAL	5.253.755,51

**Total Geral das Receitas** 110.000.000,00

AMILTON LUSTOSA FIGUEREDO FILHO  
PREFEITO MUNICIPAL  
002.119.923-05

PETRONÍLIO ALVES DE SANTANA NETO  
CONTADOR CRC 12.135/O-7  
007.212.513-66

AMILTON LUSTOSA FIGUEREDO FILHO:00211992305  
Assinado de forma digital por AMILTON LUSTOSA FIGUEREDO FILHO:00211992305

PETRONILIO ALVES DE SANTANA NETO:00721251366  
Assinado de forma digital por PETRONILIO ALVES DE SANTANA NETO:00721251366



**PREFEITURA MUNICIPAL DE GILBUÉS**  
PRAÇA JOAQUIM NOGUEIRA PARANAGUA, 717 - CNPJ:06.554.216/0001-85  
Orçamento Programa - Exercício de 2026  
**NATUREZA DA DESPESA - CONSOLIDAÇÃO GERAL**

Anexo 02  
Página 1  
Lei: 273, Data: 22/12/2025

Código	Especificação	Elemento	Modalidade	Grupo	Categoria Econômica
30.00.00	DESPESAS CORRENTES				93.481.079,70
31.00.00	PESSOAL E ENCARGOS SOCIAIS			48.255.923,45	
31.90.00	APLICAÇÕES DIRETAS		48.255.923,45		
31.90.01	APOSENTADORIAS DO RPPS, RESERVA REMUNERADA E REFORMAS DO	1.527,49			
31.90.03	PENSÕES DO RPPS E DO MILITAR	763,75			
31.90.04	CONTRATAÇÃO POR TEMPO DETERMINADO	769.630,90			
31.90.11	VENCIMENTOS E VANTAGENS FIXAS - PESSOAL CIVIL	38.226.784,03			
31.90.13	OBRIGAÇÕES PATRONAIS	7.099.012,90			
31.90.16	OUTRAS DESPESAS VARIÁVEIS - PESSOAL CIVIL	568.650,79			
31.90.91	SENTENÇAS JUDICIAIS	1.507.082,00			
31.90.92	DESPESAS DE EXERCÍCIOS ANTERIORES	69.639,58			
31.90.94	INDENIZAÇÕES E RESTITUIÇÕES TRABALHISTAS	7.082,01			
31.90.96	RESSARCIMENTO DE DESPESAS DE PESSOAL REQUISITADO	5.750,00			
33.00.00	OUTRAS DESPESAS CORRENTES			45.225.156,25	
33.50.00	TRANSFERÊNCIAS A INSTITUIÇÕES PRIVADAS SEM FINS LUCRATIVOS		118.666,17		
33.50.41	CONTRIBUIÇÕES	118.666,17			
33.90.00	APLICAÇÕES DIRETAS		45.106.490,08		
33.90.08	OUTROS BENEFÍCIOS ASSISTENCIAIS DO SERVIDOR E DO MILITAR	1.388,63			
33.90.10	SEGURO DESEMPREGO E ABONO SALARIAL	1.388,63			
33.90.14	DIÁRIAS - CIVIL	1.967.878,01			
33.90.18	AUXÍLIO FINANCEIRO A ESTUDANTES	763,75			
33.90.30	MATERIAL DE CONSUMO	12.747.999,55			
33.90.31	PREMIAÇÕES CULTURAIS, ARTÍSTICAS, CIENTÍFICAS, DESPORTIVAS E	78.353,08			
33.90.32	MATERIAL, BEM OU SERVIÇO PARA DISTRIBUIÇÃO GRATUITA	10.553,58			
33.90.33	PASSAGENS E DESPESAS COM LOCOMOÇÃO	13.067,55			
33.90.35	SERVIÇOS DE CONSULTORIA	2.102.631,59			
33.90.36	OUTROS SERVIÇOS DE TERCEIROS - PESSOA FÍSICA	12.600.088,44			
33.90.39	OUTROS SERVIÇOS DE TERCEIROS - PESSOA JURÍDICA	13.902.761,71			
33.90.40	SERVIÇOS DE TECNOLOGIA DA INFORMAÇÃO E COMUNICAÇÃO - PJ	365.350,78			
33.90.41	CONTRIBUIÇÕES	6.388,63			
33.90.46	AUXÍLIO ALIMENTAÇÃO	13.886,25			
33.90.47	OBRIGAÇÕES TRIBUTÁRIAS E CONTRIBUTIVAS	752.902,22			
33.90.48	OUTROS AUXÍLIOS FINANCEIROS A PESSOAS FÍSICAS	300.198,75			
33.90.49	AUXÍLIO TRANSPORTE	6.943,13			
33.90.92	DESPESAS DE EXERCÍCIOS ANTERIORES	226.907,44			
33.90.93	INDENIZAÇÕES E RESTITUIÇÕES	17.058,36			
40.00.00	DESPESAS DE CAPITAL			13.918.920,30	15.518.920,30
44.00.00	INVESTIMENTOS		13.918.920,30		
44.90.00	APLICAÇÕES DIRETAS				
44.90.51	OBRAS E INSTALAÇÕES	9.837.318,11			
44.90.52	EQUIPAMENTOS E MATERIAL PERMANENTE	4.000.938,66			
44.90.61	AQUISIÇÃO DE IMÓVEIS	80.663,53			
46.00.00	AMORTIZAÇÃO DA DÍVIDA			1.600.000,00	
46.90.00	APLICAÇÕES DIRETAS				
46.90.71	PRINCIPAL DA DÍVIDA CONTRATUAL RESGATADO	1.600.000,00			
99.00.00	RESERVA DE CONTINGÊNCIA			1.000.000,00	
99.99.00	RESERVA DE CONTINGÊNCIA		1.000.000,00		
99.99.99	RESERVA DE CONTINGÊNCIA	1.000.000,00			
<b>TOTAL</b>					<b>110.000.000,00</b>

AMILTON LUSTOSA FIGUEREDO FILHO:00211992305  
Assinado de forma digital por AMILTON LUSTOSA FIGUEREDO FILHO:00211992305  
AMILTON LUSTOSA FIGUEREDO FILHO  
PREFEITO MUNICIPAL  
002.119.923-05

PETRONILIO ALVES DE SANTANA NETO:00721251366  
Assinado de forma digital por PETRONILIO ALVES DE SANTANA NETO:00721251366  
PETRONÍLIO ALVES DE SANTANA NETO  
CONTADOR CRC 12.135/O-7  
007.212.513-66



## PREFEITURA MUNICIPAL DE GILBUÉS

PRAÇA JOAQUIM NOGUEIRA PARANAGUA, 717 - CNPJ:06.554.216/0001-85 Orçamento Programa - Exercício de 2026

Anexo 02

Página 1

## NATUREZA DA DESPESA POR ORGÃO

Lei: 273, Data: 22/12/2025

PODER ORGÃO	01 CAMARA MUNICIPAL 01 CAMARA MUNICIPAL					
Código	Especificação	F.R.	Elemento	Modalidade	Grupo	Categoria Econômica
3.0.00.00	DESPESAS CORRENTES	0.000.000				3.866.955,48
3.1.00.00	PESSOAL E ENCARGOS SOCIAIS	0.000.000			1.646.629,82	
3.1.90.00	APLICAÇÕES DIRETAS	0.000.000		1.646.629,82		
3.1.90.04	CONTRATAÇÃO POR TEMPO DETERMINADO	1.500.00	6.109,94			
3.1.90.11	VENCIMENTOS E VANTAGENS FIXAS - PESSOAL CIVIL	1.500.00	1.352.742,16			
3.1.90.13	OBRIGAÇÕES PATRONAIS	1.500.00	287.638,86			
3.1.90.91	SENTENÇAS JUDICIAIS	1.500.00	138,86			
3.3.00.00	OUTRAS DESPESAS CORRENTES	0.000.000			2.220.325,66	
3.3.50.00	TRANSFERÊNCIAS A INSTITUIÇÕES PRIVADAS SEM FINS LUCRATIVAS	0.000.000		20.000,00		
3.3.50.41	CONTRIBUIÇÕES	1.500.00	20.000,00			
3.3.90.00	APLICAÇÕES DIRETAS	0.000.000		2.200.325,66		
3.3.90.14	DIÁRIAS - CIVIL	1.500.00	188.582,46			
3.3.90.30	MATERIAL DE CONSUMO	1.500.00	178.877,25			
3.3.90.33	PASSAGENS E DESPESAS COM LOCOMOÇÃO	1.500.00	3.000,00			
3.3.90.35	SERVIÇOS DE CONSULTORIA	1.500.00	425.500,00			
3.3.90.36	OUTROS SERVIÇOS DE TERCEIROS - PESSOA FÍSICA	1.500.00	522.159,23			
3.3.90.39	OUTROS SERVIÇOS DE TERCEIROS - PESSOA JURÍDICA	1.500.00	794.381,21			
3.3.90.40	SERVIÇOS DE TECNOLOGIA DA INFORMAÇÃO E COMUNICAÇÃO	1.500.00	86.450,78			
3.3.90.47	OBRIGAÇÕES TRIBUTÁRIAS E CONTRIBUTIVAS	1.500.00	1.374,73			
4.0.00.00	DESPESAS DE CAPITAL	0.000.000				333.044,52
4.4.00.00	INVESTIMENTOS	0.000.000			333.044,52	
4.4.90.00	APLICAÇÕES DIRETAS	0.000.000		333.044,52		
4.4.90.51	OBRAS E INSTALAÇÕES	1.500.00	145.549,75			
4.4.90.52	EQUIPAMENTOS E MATERIAL PERMANENTE	1.500.00	182.912,31			
4.4.90.61	AQUISIÇÃO DE IMÓVEIS	1.500.00	4.582,46			
<b>TOTAL</b>						<b>4.200.000,00</b>



## PREFEITURA MUNICIPAL DE GILBUÉS

PRAÇA JOAQUIM NOGUEIRA PARANAGUA, 717 - CNPJ:06.554.216/0001-85 Orçamento Programa - Exercício de 2026

Anexo 02

Página 2

## NATUREZA DA DESPESA POR ORGÃO

Lei: 273, Data: 22/12/2025

PODER ORGÃO	02 PREFEITURA MUNICIPAL DE GILBUÉS 01 GABINETE DO PREFEITO					
Código	Especificação	F.R.	Elemento	Modalidade	Grupo	Categoria Econômica
3.0.00.00	DESPESAS CORRENTES	0.000.000				1.900.296,29
3.1.00.00	PESSOAL E ENCARGOS SOCIAIS	0.000.000			809.582,49	
3.1.90.00	APLICAÇÕES DIRETAS	0.000.000		809.582,49		
3.1.90.04	CONTRATAÇÃO POR TEMPO DETERMINADO	1.500.00	763,75			
3.1.90.11	VENCIMENTOS E VANTAGENS FIXAS - PESSOAL CIVIL	1.500.00	806.527,49			
3.1.90.16	OUTRAS DESPESAS VARIÁVEIS - PESSOAL CIVIL	1.500.00	1.527,50			
3.1.90.92	DESPESAS DE EXERCÍCIOS ANTERIORES	1.500.00	763,75			
3.3.00.00	OUTRAS DESPESAS CORRENTES	0.000.000			1.090.713,80	
3.3.50.00	TRANSFERÊNCIAS A INSTITUIÇÕES PRIVADAS SEM FINS LUCRATIVAS	0.000.000		56.100,45		
3.3.50.41	CONTRIBUIÇÕES	1.500.00	56.100,45			
3.3.90.00	APLICAÇÕES DIRETAS	0.000.000		1.034.613,35		
3.3.90.14	DIÁRIAS - CIVIL	1.500.00	291.554,97			
3.3.90.30	MATERIAL DE CONSUMO	1.500.00	3.818,73			
3.3.90.33	PASSAGENS E DESPESAS COM LOCOMOÇÃO	1.500.00	1.527,49			
3.3.90.36	OUTROS SERVIÇOS DE TERCEIROS - PESSOA FÍSICA	1.500.00	319.575,32			
3.3.90.39	OUTROS SERVIÇOS DE TERCEIROS - PESSOA JURÍDICA	1.500.00	411.193,71			
3.3.90.92	DESPESAS DE EXERCÍCIOS ANTERIORES	1.500.00	6.943,13			
4.0.00.00	DESPESAS DE CAPITAL	0.000.000				112.991,26
4.4.00.00	INVESTIMENTOS	0.000.000			112.991,26	
4.4.90.00	APLICAÇÕES DIRETAS	0.000.000		112.991,26		
4.4.90.51	OBRAS E INSTALAÇÕES	1.701.05	60.260,00			
4.4.90.52	EQUIPAMENTOS E MATERIAL PERMANENTE	1.500.00	31.901,88			
4.4.90.52	EQUIPAMENTOS E MATERIAL PERMANENTE	1.700.05	20.829,38			
<b>TOTAL</b>						<b>2.013.287,55</b>



**PREFEITURA MUNICIPAL DE GILBUÉS**

PRAÇA JOAQUIM NOGUEIRA PARANAGUA, 717 - CNPJ:06.554.216/0001-85 Orçamento Programa - Exercício de 2026

Anexo 02

Página 3

**NATUREZA DA DESPESA POR ORGÃO**

Lei: 273, Data: 22/12/2025

PODER ORGÃO						
02 PREFEITURA MUNICIPAL DE GILBUÉS						
02 CONTROLADORIA GERAL DO MUNICÍPIO-CGM						
Código	Especificação	F.R.	Elemento	Modalidade	Grupo	Categoria Econômica
3.0.00.00	DESPESAS CORRENTES	0.000.000				434.614,95
3.1.00.00	PESSOAL E ENCARGOS SOCIAIS	0.000.000			172.500,00	
3.1.90.00	APLICAÇÕES DIRETAS	0.000.000		172.500,00		
3.1.90.11	VENCIMENTOS E VANTAGENS FIXAS - PESSOAL CIVIL	1.500.00	172.500,00			
3.3.00.00	OUTRAS DESPESAS CORRENTES	0.000.000			262.114,95	
3.3.90.00	APLICAÇÕES DIRETAS	0.000.000		262.114,95		
3.3.90.14	DIÁRIAS - CIVIL	1.500.00	150.000,00			
3.3.90.30	MATERIAL DE CONSUMO	1.500.00	1.527,49			
3.3.90.35	SERVIÇOS DE CONSULTORIA	1.500.00	7.637,44			
3.3.90.36	OUTROS SERVIÇOS DE TERCEIROS - PESSOA FÍSICA	1.500.00	97.603,81			
3.3.90.39	OUTROS SERVIÇOS DE TERCEIROS - PESSOA JURÍDICA	1.500.00	5.346,21			
4.0.00.00	DESPESAS DE CAPITAL	0.000.000				763,75
4.4.00.00	INVESTIMENTOS	0.000.000			763,75	
4.4.90.00	APLICAÇÕES DIRETAS	0.000.000		763,75		
4.4.90.52	EQUIPAMENTOS E MATERIAL PERMANENTE	1.500.00	763,75			
<b>TOTAL</b>						<b>435.378,70</b>



**PREFEITURA MUNICIPAL DE GILBUÉS**

PRAÇA JOAQUIM NOGUEIRA PARANAGUA, 717 - CNPJ:06.554.216/0001-85 Orçamento Programa - Exercício de 2026

Anexo 02

Página 4

**NATUREZA DA DESPESA POR ORGÃO**

Lei: 273, Data: 22/12/2025

PODER ORGÃO						
02 PREFEITURA MUNICIPAL DE GILBUÉS						
03 PROCURADORIA MUNICIPAL-PROMUN						
Código	Especificação	F.R.	Elemento	Modalidade	Grupo	Categoria Econômica
3.0.00.00	DESPESAS CORRENTES	0.000.000				2.233.769,00
3.1.00.00	PESSOAL E ENCARGOS SOCIAIS	0.000.000			1.672.500,00	
3.1.90.00	APLICAÇÕES DIRETAS	0.000.000		1.672.500,00		
3.1.90.11	VENCIMENTOS E VANTAGENS FIXAS - PESSOAL CIVIL	1.500.00	172.500,00			
3.1.90.91	SENTENÇAS JUDICIAIS	1.500.00	1.500.000,00			
3.3.00.00	OUTRAS DESPESAS CORRENTES	0.000.000			561.269,00	
3.3.90.00	APLICAÇÕES DIRETAS	0.000.000		561.269,00		
3.3.90.30	MATERIAL DE CONSUMO	1.500.00	3.054,97			
3.3.90.35	SERVIÇOS DE CONSULTORIA	1.500.00	414.074,75			
3.3.90.36	OUTROS SERVIÇOS DE TERCEIROS - PESSOA FÍSICA	1.500.00	135.738,10			
3.3.90.39	OUTROS SERVIÇOS DE TERCEIROS - PESSOA JURÍDICA	1.500.00	4.582,46			
3.3.90.92	DESPESAS DE EXERCÍCIOS ANTERIORES	1.500.00	3.818,72			
<b>TOTAL</b>						<b>2.233.769,00</b>



## PREFEITURA MUNICIPAL DE GILBUÉS

PRAÇA JOAQUIM NOGUEIRA PARANAGUA, 717 - CNPJ:06.554.216/0001-85 Orçamento Programa - Exercício de 2026

Anexo 02

Página 5

## NATUREZA DA DESPESA POR ORGÃO

Lei: 273, Data: 22/12/2025

PODER ORGÃO						
02 PREFEITURA MUNICIPAL DE GILBUÉS						
04 SECRETARIA MUNICIPAL DE ADMINISTRACAO-SEMAD						
Código	Especificação	F.R.	Elemento	Modalidade	Grupo	Categoria Econômica
3.0.00.00	DESPESAS CORRENTES	0.000.000				9.739.010,53
3.1.00.00	PESSOAL E ENCARGOS SOCIAIS	0.000.000			2.990.830,34	
3.1.90.00	APLICAÇÕES DIRETAS	0.000.000		2.990.830,34		
3.1.90.01	APOSENTADORIAS DO RPPS, RESERVA REMUNERADA E REFORMA	1.500.00	1.527,49			
3.1.90.03	PENSÕES DO RPPS E DO MILITAR	1.500.00	763,75			
3.1.90.04	CONTRATAÇÃO POR TEMPO DETERMINADO	1.500.00	3.818,72			
3.1.90.11	VENCIMENTOS E VANTAGENS FIXAS - PESSOAL CIVIL	1.500.00	2.400.000,00			
3.1.90.13	OBRIGAÇÕES PATRONAIS	1.500.00	575.000,00			
3.1.90.16	OUTRAS DESPESAS VARIÁVEIS - PESSOAL CIVIL	1.500.00	4.860,19			
3.1.90.92	DESPESAS DE EXERCÍCIOS ANTERIORES	1.500.00	4.860,19			
3.3.00.00	OUTRAS DESPESAS CORRENTES	0.000.000			6.748.180,19	
3.3.50.00	TRANSFERÊNCIAS A INSTITUIÇÕES PRIVADAS SEM FINS LUCRATIVAS	0.000.000		40.274,48		
3.3.50.41	CONTRIBUIÇÕES	1.500.00	40.274,48			
3.3.90.00	APLICAÇÕES DIRETAS	0.000.000		6.707.905,71		
3.3.90.14	DIÁRIAS - CIVIL	1.500.00	250.000,00			
3.3.90.30	MATERIAL DE CONSUMO	1.500.00	1.500.000,00			
3.3.90.30	MATERIAL DE CONSUMO	1.706.05	150.000,00			
3.3.90.30	MATERIAL DE CONSUMO	1.751.05	135.000,00			
3.3.90.30	MATERIAL DE CONSUMO	1.899.00	17.250,00			
3.3.90.33	PASSAGENS E DESPESAS COM LOCOMOÇÃO	1.500.00	763,75			
3.3.90.35	SERVIÇOS DE CONSULTORIA	1.500.00	404.791,24			
3.3.90.36	OUTROS SERVIÇOS DE TERCEIROS - PESSOA FÍSICA	1.500.00	1.316.379,76			
3.3.90.39	OUTROS SERVIÇOS DE TERCEIROS - PESSOA JURÍDICA	1.500.00	2.372.300,02			
3.3.90.39	OUTROS SERVIÇOS DE TERCEIROS - PESSOA JURÍDICA	1.706.05	91.500,00			
3.3.90.39	OUTROS SERVIÇOS DE TERCEIROS - PESSOA JURÍDICA	1.751.05	215.000,00			
3.3.90.40	SERVIÇOS DE TECNOLOGIA DA INFORMAÇÃO E COMUNICAÇÃO	1.500.00	172.500,00			
3.3.90.47	OBRIGAÇÕES TRIBUTÁRIAS E CONTRIBUTIVAS	1.500.00	1.527,49			
3.3.90.48	OUTROS AUXÍLIOS FINANCEIROS A PESSOAS FÍSICAS	1.500.00	4.165,88			
3.3.90.92	DESPESAS DE EXERCÍCIOS ANTERIORES	1.500.00	76.727,57			
4.0.00.00	DESPESAS DE CAPITAL	0.000.000				820.332,25
4.4.00.00	INVESTIMENTOS	0.000.000			820.332,25	
4.4.90.00	APLICAÇÕES DIRETAS	0.000.000		820.332,25		
4.4.90.51	OBRAS E INSTALAÇÕES	1.500.00	346.141,24			
4.4.90.52	EQUIPAMENTOS E MATERIAL PERMANENTE	1.500.00	452.274,88			
4.4.90.61	AQUISIÇÃO DE IMÓVEIS	1.755.05	21.916,13			
9.0.00.00	RESERVA DE CONTINGÊNCIA	0.000.000				1.000.000,00
9.9.00.00	RESERVA DE CONTINGÊNCIA	0.000.000			1.000.000,00	
9.9.99.00	RESERVA DE CONTINGÊNCIA	0.000.000		1.000.000,00		
9.9.99.99	RESERVA DE CONTINGÊNCIA	1.500.00	1.000.000,00			



## PREFEITURA MUNICIPAL DE GILBUÉS

PRAÇA JOAQUIM NOGUEIRA PARANAGUA, 717 - CNPJ:06.554.216/0001-85 Orçamento Programa - Exercício de 2026

Anexo 02

Página 6

## NATUREZA DA DESPESA POR ORGÃO

Lei: 273, Data: 22/12/2025

PODER ORGÃO						
02 PREFEITURA MUNICIPAL DE GILBUÉS						
04 SECRETARIA MUNICIPAL DE ADMINISTRACAO-SEMAD						
Código	Especificação	F.R.	Elemento	Modalidade	Grupo	Categoria Econômica
<b>TOTAL</b>						11.559.342,78



PREFEITURA MUNICIPAL DE GILBUÉS

PRAÇA JOAQUIM NOGUEIRA PARANAGUA, 717 - CNPJ:06.554.216/0001-85 Orçamento Programa - Exercício de 2026

Anexo 02

Página 7

NATUREZA DA DESPESA POR ORGÃO

Lei: 273, Data: 22/12/2025

PODER ORGÃO 02 PREFEITURA MUNICIPAL DE GILBUÉS 05 SECRETARIA MUNICIPAL DE FINANÇAS-SEFIN						
Código	Especificação	F.R.	Elemento	Modalidade	Grupo	Categoria Econômica
3.0.00.00	DESPESAS CORRENTES	0.000.000				2.098.390,81
3.1.00.00	PESSOAL E ENCARGOS SOCIAIS	0.000.000			576.388,63	
3.1.90.00	APLICAÇÕES DIRETAS	0.000.000		576.388,63		
3.1.90.04	CONTRATAÇÃO POR TEMPO DETERMINADO	1.500.00	1.388,63			
3.1.90.11	VENCIMENTOS E VANTAGENS FIXAS - PESSOAL CIVIL	1.500.00	575.000,00			
3.3.00.00	OUTRAS DESPESAS CORRENTES	0.000.000			1.522.002,18	
3.3.90.00	APLICAÇÕES DIRETAS	0.000.000		1.522.002,18		
3.3.90.14	DIÁRIAS - CIVIL	1.500.00	152.000,00			
3.3.90.30	MATERIAL DE CONSUMO	1.500.00	27.772,50			
3.3.90.35	SERVIÇOS DE CONSULTORIA	1.500.00	464.082,50			
3.3.90.36	OUTROS SERVIÇOS DE TERCEIROS - PESSOA FÍSICA	1.500.00	29.161,13			
3.3.90.39	OUTROS SERVIÇOS DE TERCEIROS - PESSOA JURÍDICA	1.500.00	90.954,94			
3.3.90.47	OBRIGAÇÕES TRIBUTÁRIAS E CONTRIBUTIVAS	1.500.00	750.000,00			
3.3.90.47	OBRIGAÇÕES TRIBUTÁRIAS E CONTRIBUTIVAS	1.720.00				
3.3.90.47	OBRIGAÇÕES TRIBUTÁRIAS E CONTRIBUTIVAS	1.750.00				
3.3.90.93	INDENIZAÇÕES E RESTITUIÇÕES	1.500.00	2.916,11			
3.3.90.93	INDENIZAÇÕES E RESTITUIÇÕES	1.569.05	5.000,00			
3.3.90.93	INDENIZAÇÕES E RESTITUIÇÕES	1.700.05	115,00			
4.0.00.00	DESPESAS DE CAPITAL	0.000.000				1.600.000,00
4.6.00.00	AMORTIZAÇÃO DA DÍVIDA	0.000.000			1.600.000,00	
4.6.90.00	APLICAÇÕES DIRETAS	0.000.000		1.600.000,00		
4.6.90.71	PRINCIPAL DA DÍVIDA CONTRATUAL RESGATADO	1.500.00	1.600.000,00			
<b>TOTAL</b>						<b>3.698.390,81</b>



PREFEITURA MUNICIPAL DE GILBUÉS

PRAÇA JOAQUIM NOGUEIRA PARANAGUA, 717 - CNPJ:06.554.216/0001-85 Orçamento Programa - Exercício de 2026

Anexo 02

Página 8

NATUREZA DA DESPESA POR ORGÃO

Lei: 273, Data: 22/12/2025

PODER ORGÃO 02 PREFEITURA MUNICIPAL DE GILBUÉS 06 SECRETARIA MUNICIPAL DE EDUCACAO-SEMED						
Código	Especificação	F.R.	Elemento	Modalidade	Grupo	Categoria Econômica
3.0.00.00	DESPESAS CORRENTES	0.000.000				44.201.385,11
3.1.00.00	PESSOAL E ENCARGOS SOCIAIS	0.000.000			31.895.599,72	
3.1.90.00	APLICAÇÕES DIRETAS	0.000.000		31.895.599,72		
3.1.90.04	CONTRATAÇÃO POR TEMPO DETERMINADO	1.500.00	255.460,54			
3.1.90.04	CONTRATAÇÃO POR TEMPO DETERMINADO	1.540.01	14.025,14			
3.1.90.04	CONTRATAÇÃO POR TEMPO DETERMINADO	1.550.01	27.772,50			
3.1.90.04	CONTRATAÇÃO POR TEMPO DETERMINADO	1.569.01	2.291,24			
3.1.90.11	VENCIMENTOS E VANTAGENS FIXAS - PESSOAL CIVIL	1.500.00	1.731.206,08			
3.1.90.11	VENCIMENTOS E VANTAGENS FIXAS - PESSOAL CIVIL	1.540.01	15.372.102,28			
3.1.90.11	VENCIMENTOS E VANTAGENS FIXAS - PESSOAL CIVIL	1.541.01	4.041.137,50			
3.1.90.11	VENCIMENTOS E VANTAGENS FIXAS - PESSOAL CIVIL	1.542.01	3.588.000,00			
3.1.90.11	VENCIMENTOS E VANTAGENS FIXAS - PESSOAL CIVIL	1.543.01	312.500,00			
3.1.90.11	VENCIMENTOS E VANTAGENS FIXAS - PESSOAL CIVIL	1.546.01	600.000,00			
3.1.90.11	VENCIMENTOS E VANTAGENS FIXAS - PESSOAL CIVIL	1.550.01	1.322,50			
3.1.90.11	VENCIMENTOS E VANTAGENS FIXAS - PESSOAL CIVIL	1.569.01	7.637,44			
3.1.90.13	OBRIGAÇÕES PATRONAIS	1.500.00	323.092,39			
3.1.90.13	OBRIGAÇÕES PATRONAIS	1.540.01	3.611.888,38			
3.1.90.13	OBRIGAÇÕES PATRONAIS	1.541.01	345.862,50			
3.1.90.13	OBRIGAÇÕES PATRONAIS	1.542.01	1.207.500,00			
3.1.90.13	OBRIGAÇÕES PATRONAIS	1.543.01	57.500,00			
3.1.90.13	OBRIGAÇÕES PATRONAIS	1.546.01	100.000,00			
3.1.90.16	OUTRAS DESPESAS VARIÁVEIS - PESSOAL CIVIL	1.500.00	206.109,97			
3.1.90.16	OUTRAS DESPESAS VARIÁVEIS - PESSOAL CIVIL	1.540.01	44.713,74			
3.1.90.16	OUTRAS DESPESAS VARIÁVEIS - PESSOAL CIVIL	1.550.01	1.388,63			
3.1.90.16	OUTRAS DESPESAS VARIÁVEIS - PESSOAL CIVIL	1.569.01	763,75			
3.1.90.91	SENTENÇAS JUDICIAIS	1.540.01	2.777,26			
3.1.90.92	DESPESAS DE EXERCÍCIOS ANTERIORES	1.500.00	36.243,13			
3.1.90.94	INDENIZAÇÕES E RESTITUIÇÕES TRABALHISTAS	1.500.00	1.527,50			
3.1.90.94	INDENIZAÇÕES E RESTITUIÇÕES TRABALHISTAS	1.540.01	2.777,25			
3.3.00.00	OUTRAS DESPESAS CORRENTES	0.000.000			12.305.785,39	
3.3.90.00	APLICAÇÕES DIRETAS	0.000.000		12.305.785,39		
3.3.90.14	DIÁRIAS - CIVIL	1.500.00	309.164,91			
3.3.90.14	DIÁRIAS - CIVIL	1.540.01	11.386,72			
3.3.90.14	DIÁRIAS - CIVIL	1.543.01	57.500,00			
3.3.90.14	DIÁRIAS - CIVIL	1.550.01	54.443,10			
3.3.90.18	AUXÍLIO FINANCEIRO A ESTUDANTES	1.500.00	763,75			
3.3.90.30	MATERIAL DE CONSUMO	1.500.00	1.780.502,28			
3.3.90.30	MATERIAL DE CONSUMO	1.540.01	19.718,48			
3.3.90.30	MATERIAL DE CONSUMO	1.541.01	345.000,00			

**PREFEITURA MUNICIPAL DE GILBUÉS**

PRAÇA JOAQUIM NOGUEIRA PARANAGUA, 717 - CNPJ:06.554.216/0001-85 Orçamento Programa - Exercício de 2026

Anexo 02

Página 9

**NATUREZA DA DESPESA POR ORGÃO**

Lei: 273, Data: 22/12/2025

PODER ORGÃO						
02 PREFEITURA MUNICIPAL DE GILBUÉS						
06 SECRETARIA MUNICIPAL DE EDUCACAO-SEMED						
Código	Especificação	F.R.	Elemento	Modalidade	Grupo	Categoria Econômica
3.3.90.30	MATERIAL DE CONSUMO	1.542.01	805.000,00			
3.3.90.30	MATERIAL DE CONSUMO	1.543.01	157.500,00			
3.3.90.30	MATERIAL DE CONSUMO	1.546.01	150.000,00			
3.3.90.30	MATERIAL DE CONSUMO	1.550.01	469.431,25			
3.3.90.30	MATERIAL DE CONSUMO	1.551.01	14.521,63			
3.3.90.30	MATERIAL DE CONSUMO	1.552.01	485.000,00			
3.3.90.30	MATERIAL DE CONSUMO	1.553.01	27.772,50			
3.3.90.30	MATERIAL DE CONSUMO	1.569.01	184.418,11			
3.3.90.30	MATERIAL DE CONSUMO	1.715.00	17.250,00			
3.3.90.30	MATERIAL DE CONSUMO	1.716.00	17.250,00			
3.3.90.30	MATERIAL DE CONSUMO	1.719.05	16.000,00			
3.3.90.31	PREMIAÇÕES CULTURAIS, ARTÍSTICAS, CIENTÍFICAS, DESPORTIVAS	1.500.00	28.466,82			
3.3.90.31	PREMIAÇÕES CULTURAIS, ARTÍSTICAS, CIENTÍFICAS, DESPORTIVAS	1.715.00	500,00			
3.3.90.31	PREMIAÇÕES CULTURAIS, ARTÍSTICAS, CIENTÍFICAS, DESPORTIVAS	1.719.05	35.500,00			
3.3.90.32	MATERIAL, BEM OU SERVIÇO PARA DISTRIBUIÇÃO GRATUITA	1.500.00	1.388,63			
3.3.90.33	PASSAGENS E DESPESAS COM LOCOMOÇÃO	1.500.00	4.304,75			
3.3.90.35	SERVIÇOS DE CONSULTORIA	1.500.00	226.090,00			
3.3.90.35	SERVIÇOS DE CONSULTORIA	1.540.01	9.720,38			
3.3.90.36	OUTROS SERVIÇOS DE TERCEIROS - PESSOA FÍSICA	1.500.00	2.375.156,05			
3.3.90.36	OUTROS SERVIÇOS DE TERCEIROS - PESSOA FÍSICA	1.540.01	253.076,92			
3.3.90.36	OUTROS SERVIÇOS DE TERCEIROS - PESSOA FÍSICA	1.541.01	80.500,00			
3.3.90.36	OUTROS SERVIÇOS DE TERCEIROS - PESSOA FÍSICA	1.542.01	402.500,00			
3.3.90.36	OUTROS SERVIÇOS DE TERCEIROS - PESSOA FÍSICA	1.543.01	57.500,00			
3.3.90.36	OUTROS SERVIÇOS DE TERCEIROS - PESSOA FÍSICA	1.546.01	50.000,00			
3.3.90.36	OUTROS SERVIÇOS DE TERCEIROS - PESSOA FÍSICA	1.550.01	389.215,25			
3.3.90.36	OUTROS SERVIÇOS DE TERCEIROS - PESSOA FÍSICA	1.551.01	7.637,44			
3.3.90.36	OUTROS SERVIÇOS DE TERCEIROS - PESSOA FÍSICA	1.552.01	158.075,00			
3.3.90.36	OUTROS SERVIÇOS DE TERCEIROS - PESSOA FÍSICA	1.553.01	7.637,44			
3.3.90.36	OUTROS SERVIÇOS DE TERCEIROS - PESSOA FÍSICA	1.569.01	28.054,97			
3.3.90.36	OUTROS SERVIÇOS DE TERCEIROS - PESSOA FÍSICA	1.715.00	28.750,00			
3.3.90.36	OUTROS SERVIÇOS DE TERCEIROS - PESSOA FÍSICA	1.716.00	17.250,00			
3.3.90.36	OUTROS SERVIÇOS DE TERCEIROS - PESSOA FÍSICA	1.719.05	25.000,00			
3.3.90.39	OUTROS SERVIÇOS DE TERCEIROS - PESSOA JURÍDICA	1.500.00	844.347,11			
3.3.90.39	OUTROS SERVIÇOS DE TERCEIROS - PESSOA JURÍDICA	1.540.01	389.344,72			
3.3.90.39	OUTROS SERVIÇOS DE TERCEIROS - PESSOA JURÍDICA	1.541.01	187.500,00			
3.3.90.39	OUTROS SERVIÇOS DE TERCEIROS - PESSOA JURÍDICA	1.542.01	897.000,00			
3.3.90.39	OUTROS SERVIÇOS DE TERCEIROS - PESSOA JURÍDICA	1.543.01	107.500,00			
3.3.90.39	OUTROS SERVIÇOS DE TERCEIROS - PESSOA JURÍDICA	1.546.01	100.000,00			



**PREFEITURA MUNICIPAL DE GILBUÉS**

PRAÇA JOAQUIM NOGUEIRA PARANAGUA, 717 - CNPJ:06.554.216/0001-85 Orçamento Programa - Exercício de 2026

Anexo 02

Página 10

**NATUREZA DA DESPESA POR ORGÃO**

Lei: 273, Data: 22/12/2025

PODER ORGÃO						
02 PREFEITURA MUNICIPAL DE GILBUÉS						
06 SECRETARIA MUNICIPAL DE EDUCACAO-SEMED						
Código	Especificação	F.R.	Elemento	Modalidade	Grupo	Categoria Econômica
3.3.90.39	OUTROS SERVIÇOS DE TERCEIROS - PESSOA JURÍDICA	1.550.01	156.943,13			
3.3.90.39	OUTROS SERVIÇOS DE TERCEIROS - PESSOA JURÍDICA	1.551.01	7.637,44			
3.3.90.39	OUTROS SERVIÇOS DE TERCEIROS - PESSOA JURÍDICA	1.552.01	57.500,00			
3.3.90.39	OUTROS SERVIÇOS DE TERCEIROS - PESSOA JURÍDICA	1.553.01	114.590,06			
3.3.90.39	OUTROS SERVIÇOS DE TERCEIROS - PESSOA JURÍDICA	1.569.01	53.054,97			
3.3.90.39	OUTROS SERVIÇOS DE TERCEIROS - PESSOA JURÍDICA	1.715.00	17.250,00			
3.3.90.39	OUTROS SERVIÇOS DE TERCEIROS - PESSOA JURÍDICA	1.716.00	27.750,00			
3.3.90.39	OUTROS SERVIÇOS DE TERCEIROS - PESSOA JURÍDICA	1.719.05	25.000,00			
3.3.90.40	SERVIÇOS DE TECNOLOGIA DA INFORMAÇÃO E COMUNICAÇÃO	1.500.00	55.000,00			
3.3.90.41	CONTRIBUIÇÕES	1.500.00	5.000,00			
3.3.90.48	OUTROS AUXÍLIOS FINANCEIROS A PESSOAS FÍSICAS	1.500.00	7.706,88			
3.3.90.48	OUTROS AUXÍLIOS FINANCEIROS A PESSOAS FÍSICAS	1.715.00	51.750,00			
3.3.90.48	OUTROS AUXÍLIOS FINANCEIROS A PESSOAS FÍSICAS	1.716.00	51.750,00			
3.3.90.49	AUXÍLIO TRANSPORTE	1.540.01	6.943,13			
3.3.90.92	DESPESAS DE EXERCÍCIOS ANTERIORES	1.500.00	25.828,44			
3.3.90.92	DESPESAS DE EXERCÍCIOS ANTERIORES	1.550.01	6.943,13			
3.3.90.93	INDENIZAÇÕES E RESTITUIÇÕES	1.715.05				
3.3.90.93	INDENIZAÇÕES E RESTITUIÇÕES	1.716.05	500,00			
4.0.00.00	DESPESAS DE CAPITAL	0.000.000				3.792.223,91
4.4.00.00	INVESTIMENTOS	0.000.000			3.792.223,91	
4.4.90.00	APLICAÇÕES DIRETAS	0.000.000		3.792.223,91		
4.4.90.51	OBRAS E INSTALAÇÕES	1.500.00	717.772,50			
4.4.90.51	OBRAS E INSTALAÇÕES	1.540.01	6.943,13			
4.4.90.51	OBRAS E INSTALAÇÕES	1.542.01	1.295.000,00			
4.4.90.51	OBRAS E INSTALAÇÕES	1.550.01	58.399,88			
4.4.90.51	OBRAS E INSTALAÇÕES	1.569.01	34.715,63			
4.4.90.51	OBRAS E INSTALAÇÕES	1.570.01	192.596,26			
4.4.90.51	OBRAS E INSTALAÇÕES	1.700.05	6.943,10			
4.4.90.51	OBRAS E INSTALAÇÕES	1.705.05	575,00			
4.4.90.51	OBRAS E INSTALAÇÕES	1.706.05	250.000,00			
4.4.90.52	EQUIPAMENTOS E MATERIAL PERMANENTE	1.500.00	194.023,69			
4.4.90.52	EQUIPAMENTOS E MATERIAL PERMANENTE	1.540.01	4.582,47			
4.4.90.52	EQUIPAMENTOS E MATERIAL PERMANENTE	1.542.01	805.000,00			
4.4.90.52	EQUIPAMENTOS E MATERIAL PERMANENTE	1.550.01	34.715,63			
4.4.90.52	EQUIPAMENTOS E MATERIAL PERMANENTE	1.569.01	97.668,62			
4.4.90.52	EQUIPAMENTOS E MATERIAL PERMANENTE	1.599.01	73.053,75			
4.4.90.52	EQUIPAMENTOS E MATERIAL PERMANENTE	1.701.05	20.234,25			



**PREFEITURA MUNICIPAL DE GILBUÉS**

PRAÇA JOAQUIM NOGUEIRA PARANAGUA, 717 - CNPJ:06.554.216/0001-85 Orçamento Programa - Exercício de 2026

Anexo 02

Página 11

**NATUREZA DA DESPESA POR ORGÃO**

Lei: 273, Data: 22/12/2025

PODER ORGÃO						
02 PREFEITURA MUNICIPAL DE GILBUÉS						
06 SECRETARIA MUNICIPAL DE EDUCACAO-SEMED						
Código	Especificação	F.R.	Elemento	Modalidade	Grupo	Categoria Econômica
<b>TOTAL</b>						47.993.609,02

**PREFEITURA MUNICIPAL DE GILBUÉS**

PRAÇA JOAQUIM NOGUEIRA PARANAGUA, 717 - CNPJ:06.554.216/0001-85 Orçamento Programa - Exercício de 2026

Anexo 02

Página 12

**NATUREZA DA DESPESA POR ORGÃO**

Lei: 273, Data: 22/12/2025

PODER ORGÃO		02 PREFEITURA MUNICIPAL DE GILBUÉS 07 SECRETARIA MUNICIPAL DE ASSISTENCIA SOCIAL-SMAS				
Código	Especificação	F.R.	Elemento	Modalidade	Grupo	Categoria Econômica
3.0.00.00	DESPESAS CORRENTES	0.000.000				2.273.194,50
3.1.00.00	PESSOAL E ENCARGOS SOCIAIS	0.000.000			555.553,00	
3.1.90.00	APLICAÇÕES DIRETAS	0.000.000		555.553,00		
3.1.90.04	CONTRATAÇÃO POR TEMPO DETERMINADO	1.500.00	4.929,63			
3.1.90.04	CONTRATAÇÃO POR TEMPO DETERMINADO	1.660.04	27.243,52			
3.1.90.11	VENCIMENTOS E VANTAGENS FIXAS - PESSOAL CIVIL	1.500.00	458.045,01			
3.1.90.11	VENCIMENTOS E VANTAGENS FIXAS - PESSOAL CIVIL	1.660.04	34.715,64			
3.1.90.13	OBRIGAÇÕES PATRONAIS	1.500.00	15.274,87			
3.1.90.16	OUTRAS DESPESAS VARIÁVEIS - PESSOAL CIVIL	1.500.00	2.846,69			
3.1.90.16	OUTRAS DESPESAS VARIÁVEIS - PESSOAL CIVIL	1.660.04	6.943,14			
3.1.90.91	SENTENÇAS JUDICIAIS	1.500.00	2.777,25			
3.1.90.92	DESPESAS DE EXERCÍCIOS ANTERIORES	1.500.00	1.388,62			
3.1.90.92	DESPESAS DE EXERCÍCIOS ANTERIORES	1.660.04	1.388,63			
3.3.00.00	OUTRAS DESPESAS CORRENTES	0.000.000			1.717.641,50	
3.3.50.00	TRANSFERÊNCIAS A INSTITUIÇÕES PRIVADAS SEM FINS LUCRATIVAS	0.000.000		763,75		
3.3.50.41	CONTRIBUIÇÕES	1.500.00	763,75			
3.3.90.00	APLICAÇÕES DIRETAS	0.000.000		1.716.877,75		
3.3.90.08	OUTROS BENEFÍCIOS ASSISTENCIAIS DO SERVIDOR E DO MILITAR	1.500.00	1.388,63			
3.3.90.10	SEGURO DESEMPREGO E ABONO SALARIAL	1.500.00	1.388,63			
3.3.90.14	DIÁRIAS - CIVIL	1.500.00	15.691,46			
3.3.90.14	DIÁRIAS - CIVIL	1.660.04	27.243,51			
3.3.90.30	MATERIAL DE CONSUMO	1.500.00	48.185,28			
3.3.90.30	MATERIAL DE CONSUMO	1.660.04	295.199,66			
3.3.90.31	PREMIAÇÕES CULTURAIS, ARTÍSTICAS, CIENTÍFICAS, DESPORTIVAS	1.500.00	9.720,38			
3.3.90.32	MATERIAL, BEM OU SERVIÇO PARA DISTRIBUIÇÃO GRATUITA	1.500.00	2.221,81			
3.3.90.35	SERVIÇOS DE CONSULTORIA	1.500.00	763,75			
3.3.90.35	SERVIÇOS DE CONSULTORIA	1.660.04	9.720,38			
3.3.90.36	OUTROS SERVIÇOS DE TERCEIROS - PESSOA FÍSICA	1.500.00	195.448,97			
3.3.90.36	OUTROS SERVIÇOS DE TERCEIROS - PESSOA FÍSICA	1.660.04	474.330,45			
3.3.90.39	OUTROS SERVIÇOS DE TERCEIROS - PESSOA JURÍDICA	1.500.00	151.776,72			
3.3.90.39	OUTROS SERVIÇOS DE TERCEIROS - PESSOA JURÍDICA	1.660.04	366.897,45			
3.3.90.40	SERVIÇOS DE TECNOLOGIA DA INFORMAÇÃO E COMUNICAÇÃO	1.500.00	575,00			
3.3.90.40	SERVIÇOS DE TECNOLOGIA DA INFORMAÇÃO E COMUNICAÇÃO	1.660.04	2.875,00			
3.3.90.48	OUTROS AUXÍLIOS FINANCEIROS A PESSOAS FÍSICAS	1.500.00	70.958,74			
3.3.90.48	OUTROS AUXÍLIOS FINANCEIROS A PESSOAS FÍSICAS	1.660.04	8.331,75			
3.3.90.92	DESPESAS DE EXERCÍCIOS ANTERIORES	1.500.00	16.108,05			
3.3.90.92	DESPESAS DE EXERCÍCIOS ANTERIORES	1.660.04	18.052,13			
4.0.00.00	DESPESAS DE CAPITAL	0.000.000				222.152,14
4.4.00.00	INVESTIMENTOS	0.000.000			222.152,14	

**PREFEITURA MUNICIPAL DE GILBUÉS**

PRAÇA JOAQUIM NOGUEIRA PARANAGUA, 717 - CNPJ:06.554.216/0001-85 Orçamento Programa - Exercício de 2026

Anexo 02

Página 13

**NATUREZA DA DESPESA POR ORGÃO**

Lei: 273, Data: 22/12/2025

PODER ORGÃO		02 PREFEITURA MUNICIPAL DE GILBUÉS 07 SECRETARIA MUNICIPAL DE ASSISTENCIA SOCIAL-SMAS				
Código	Especificação	F.R.	Elemento	Modalidade	Grupo	Categoria Econômica
4.4.90.00	APLICAÇÕES DIRETAS	0.000.000		222.152,14		
4.4.90.51	OBRAS E INSTALAÇÕES	1.500.00	70.958,75			
4.4.90.51	OBRAS E INSTALAÇÕES	1.660.04	7.500,00			
4.4.90.51	OBRAS E INSTALAÇÕES	1.665.04	18.806,81			
4.4.90.52	EQUIPAMENTOS E MATERIAL PERMANENTE	1.500.00	62.488,14			
4.4.90.52	EQUIPAMENTOS E MATERIAL PERMANENTE	1.660.04	51.983,75			
4.4.90.52	EQUIPAMENTOS E MATERIAL PERMANENTE	1.665.04	10.414,69			
<b>T O T A L</b>						<b>2.495.346,64</b>



**PREFEITURA MUNICIPAL DE GILBUÉS**

PRAÇA JOAQUIM NOGUEIRA PARANAGUA, 717 - CNPJ:06.554.216/0001-85 Orçamento Programa - Exercício de 2026

Anexo 02

Página 14

**NATUREZA DA DESPESA POR ORGÃO**

Lei: 273, Data: 22/12/2025

PODER ORGÃO						
02 PREFEITURA MUNICIPAL DE GILBUÉS						
08 SECRETARIA MUNICIPAL DE SAUDE-SEMUS						
Código	Especificação	F.R.	Elemento	Modalidade	Grupo	Categoria Econômica
3.0.00.00	DESPESAS CORRENTES	0.000.000				21.969.462,30
3.1.00.00	PESSOAL E ENCARGOS SOCIAIS	0.000.000			7.647.983,78	
3.1.90.00	APLICAÇÕES DIRETAS	0.000.000		7.647.983,78		
3.1.90.04	CONTRATAÇÃO POR TEMPO DETERMINADO	1.500.00	313.054,52			
3.1.90.04	CONTRATAÇÃO POR TEMPO DETERMINADO	1.600.02	21.415,89			
3.1.90.04	CONTRATAÇÃO POR TEMPO DETERMINADO	1.601.02	11.500,00			
3.1.90.04	CONTRATAÇÃO POR TEMPO DETERMINADO	1.604.02	57.500,00			
3.1.90.11	VENCIMENTOS E VANTAGENS FIXAS - PESSOAL CIVIL	1.500.00	2.290.260,64			
3.1.90.11	VENCIMENTOS E VANTAGENS FIXAS - PESSOAL CIVIL	1.600.02	2.547.156,26			
3.1.90.11	VENCIMENTOS E VANTAGENS FIXAS - PESSOAL CIVIL	1.601.02	143.750,00			
3.1.90.11	VENCIMENTOS E VANTAGENS FIXAS - PESSOAL CIVIL	1.604.02	943.000,00			
3.1.90.11	VENCIMENTOS E VANTAGENS FIXAS - PESSOAL CIVIL	1.605.02	345.000,00			
3.1.90.11	VENCIMENTOS E VANTAGENS FIXAS - PESSOAL CIVIL	1.621.02	79.069,89			
3.1.90.13	OBRIGAÇÕES PATRONAIS	1.500.00	468.331,76			
3.1.90.13	OBRIGAÇÕES PATRONAIS	1.600.02	106.924,14			
3.1.90.16	OUTRAS DESPESAS VARIÁVEIS - PESSOAL CIVIL	1.500.00	22.218,01			
3.1.90.16	OUTRAS DESPESAS VARIÁVEIS - PESSOAL CIVIL	1.600.02	69.974,41			
3.1.90.16	OUTRAS DESPESAS VARIÁVEIS - PESSOAL CIVIL	1.601.02	74.750,00			
3.1.90.16	OUTRAS DESPESAS VARIÁVEIS - PESSOAL CIVIL	1.621.02	129.083,19			
3.1.90.91	SENTENÇAS JUDICIAIS	1.500.00	1.388,63			
3.1.90.92	DESPESAS DE EXERCÍCIOS ANTERIORES	1.500.00	15.274,87			
3.1.90.92	DESPESAS DE EXERCÍCIOS ANTERIORES	1.600.02	5.554,51			
3.1.90.92	DESPESAS DE EXERCÍCIOS ANTERIORES	1.621.02	1.388,63			
3.1.90.94	INDENIZAÇÕES E RESTITUIÇÕES TRABALHISTAS	1.500.00	1.388,63			
3.3.00.00	OUTRAS DESPESAS CORRENTES	0.000.000			14.321.478,52	
3.3.90.00	APLICAÇÕES DIRETAS	0.000.000		14.321.478,52		
3.3.90.14	DIÁRIAS - CIVIL	1.500.00	262.497,63			
3.3.90.14	DIÁRIAS - CIVIL	1.600.02	65.265,39			
3.3.90.14	DIÁRIAS - CIVIL	1.601.02	23.000,00			
3.3.90.14	DIÁRIAS - CIVIL	1.604.02	34.500,00			
3.3.90.14	DIÁRIAS - CIVIL	1.621.02	34.500,00			
3.3.90.30	MATERIAL DE CONSUMO	1.500.00	2.025.258,26			
3.3.90.30	MATERIAL DE CONSUMO	1.600.02	2.520.724,89			
3.3.90.30	MATERIAL DE CONSUMO	1.601.02	115.000,00			
3.3.90.30	MATERIAL DE CONSUMO	1.621.02	599.059,18			
3.3.90.32	MATERIAL, BEM OU SERVIÇO PARA DISTRIBUIÇÃO GRATUITA	1.500.00	2.777,26			
3.3.90.32	MATERIAL, BEM OU SERVIÇO PARA DISTRIBUIÇÃO GRATUITA	1.600.02	1.388,63			
3.3.90.35	SERVIÇOS DE CONSULTORIA	1.500.00	124.976,26			
3.3.90.35	SERVIÇOS DE CONSULTORIA	1.600.02	6.943,13			



## PREFEITURA MUNICIPAL DE GILBUÉS

PRAÇA JOAQUIM NOGUEIRA PARANAGUA, 717 - CNPJ:06.554.216/0001-85 Orçamento Programa - Exercício de 2026

Anexo 02

Página 15

Lei: 273, Data: 22/12/2025

## NATUREZA DA DESPESA POR ORGÃO

PODER ORGÃO						
02 PREFEITURA MUNICIPAL DE GILBUÉS						
08 SECRETARIA MUNICIPAL DE SAUDE-SEMUS						
Código	Especificação	F.R.	Elemento	Modalidade	Grupo	Categoria Econômica
3.3.90.36	OUTROS SERVIÇOS DE TERCEIROS - PESSOA FÍSICA	1.500.00	1.692.938,14			
3.3.90.36	OUTROS SERVIÇOS DE TERCEIROS - PESSOA FÍSICA	1.600.02	2.107.746,46			
3.3.90.36	OUTROS SERVIÇOS DE TERCEIROS - PESSOA FÍSICA	1.601.02	69.000,00			
3.3.90.36	OUTROS SERVIÇOS DE TERCEIROS - PESSOA FÍSICA	1.604.02	115.000,00			
3.3.90.36	OUTROS SERVIÇOS DE TERCEIROS - PESSOA FÍSICA	1.621.02	580.524,31			
3.3.90.39	OUTROS SERVIÇOS DE TERCEIROS - PESSOA JURÍDICA	1.500.00	1.745.111,32			
3.3.90.39	OUTROS SERVIÇOS DE TERCEIROS - PESSOA JURÍDICA	1.600.02	1.861.071,02			
3.3.90.39	OUTROS SERVIÇOS DE TERCEIROS - PESSOA JURÍDICA	1.601.02	23.000,00			
3.3.90.39	OUTROS SERVIÇOS DE TERCEIROS - PESSOA JURÍDICA	1.621.02	103.500,00			
3.3.90.40	SERVIÇOS DE TECNOLOGIA DA INFORMAÇÃO E COMUNICAÇÃO	1.500.00	23.000,00			
3.3.90.40	SERVIÇOS DE TECNOLOGIA DA INFORMAÇÃO E COMUNICAÇÃO	1.600.02	11.500,00			
3.3.90.40	SERVIÇOS DE TECNOLOGIA DA INFORMAÇÃO E COMUNICAÇÃO	1.621.02	3.450,00			
3.3.90.46	AUXÍLIO ALIMENTAÇÃO	1.600.02	13.886,25			
3.3.90.48	OUTROS AUXÍLIOS FINANCEIROS A PESSOAS FÍSICAS	1.500.00	94.426,50			
3.3.90.48	OUTROS AUXÍLIOS FINANCEIROS A PESSOAS FÍSICAS	1.600.02	8.331,75			
3.3.90.92	DESPESAS DE EXERCÍCIOS ANTERIORES	1.500.00	32.077,25			
3.3.90.92	DESPESAS DE EXERCÍCIOS ANTERIORES	1.600.02	15.274,89			
3.3.90.93	INDENIZAÇÕES E RESTITUIÇÕES	1.600.02	5.750,00			
4.0.00.00	DESPESAS DE CAPITAL	0.000.000				1.604.542,90
4.4.00.00	INVESTIMENTOS	0.000.000			1.604.542,90	
4.4.90.00	APLICAÇÕES DIRETAS	0.000.000		1.604.542,90		
4.4.90.51	OBRAS E INSTALAÇÕES	1.500.00	280.137,44			
4.4.90.51	OBRAS E INSTALAÇÕES	1.600.02	34.466,26			
4.4.90.51	OBRAS E INSTALAÇÕES	1.601.02	115.000,00			
4.4.90.51	OBRAS E INSTALAÇÕES	1.631.02	103.728,75			
4.4.90.52	EQUIPAMENTOS E MATERIAL PERMANENTE	1.500.00	496.068,63			
4.4.90.52	EQUIPAMENTOS E MATERIAL PERMANENTE	1.600.02	45.740,57			
4.4.90.52	EQUIPAMENTOS E MATERIAL PERMANENTE	1.603.02	115.000,00			
4.4.90.52	EQUIPAMENTOS E MATERIAL PERMANENTE	1.621.02	345.000,00			
4.4.90.52	EQUIPAMENTOS E MATERIAL PERMANENTE	1.631.02	69.401,25			
<b>TOTAL</b>						<b>23.574.005,20</b>



**PREFEITURA MUNICIPAL DE GILBUÉS**

PRAÇA JOAQUIM NOGUEIRA PARANAGUA, 717 - CNPJ:06.554.216/0001-85 Orçamento Programa - Exercício de 2026

Anexo 02

Página 16

**NATUREZA DA DESPESA POR ORGÃO**

Lei: 273, Data: 22/12/2025

PODER ORGÃO						
02 PREFEITURA MUNICIPAL DE GILBUÉS						
09 SECRETARIA MUNICIPAL DE AGRICULTURA-SEMAGRI						
Código	Especificação	F.R.	Elemento	Modalidade	Grupo	Categoria Econômica
3.0.00.00	DESPESAS CORRENTES	0.000.000				255.656,86
3.1.00.00	PESSOAL E ENCARGOS SOCIAIS	0.000.000			69.997,64	
3.1.90.00	APLICAÇÕES DIRETAS	0.000.000		69.997,64		
3.1.90.04	CONTRATAÇÃO POR TEMPO DETERMINADO	1.500.00	2.777,26			
3.1.90.11	VENCIMENTOS E VANTAGENS FIXAS - PESSOAL CIVIL	1.500.00	64.443,13			
3.1.90.16	OUTRAS DESPESAS VARIÁVEIS - PESSOAL CIVIL	1.500.00	1.388,63			
3.1.90.92	DESPESAS DE EXERCÍCIOS ANTERIORES	1.500.00	1.388,62			
3.3.00.00	OUTRAS DESPESAS CORRENTES	0.000.000			185.659,22	
3.3.50.00	TRANSFERÊNCIAS A INSTITUIÇÕES PRIVADAS SEM FINS LUCRATIV	0.000.000		1.527,49		
3.3.50.41	CONTRIBUIÇÕES	1.500.00	1.527,49			
3.3.90.00	APLICAÇÕES DIRETAS	0.000.000		184.131,73		
3.3.90.14	DIÁRIAS - CIVIL	1.500.00	13.886,25			
3.3.90.30	MATERIAL DE CONSUMO	1.500.00	17.357,86			
3.3.90.31	PREMIAÇÕES CULTURAIS, ARTÍSTICAS, CIENTÍFICAS, DESPORTIV	1.500.00	1.388,63			
3.3.90.33	PASSAGENS E DESPESAS COM LOCOMOÇÃO	1.500.00	694,31			
3.3.90.35	SERVIÇOS DE CONSULTORIA	1.500.00	6.943,13			
3.3.90.36	OUTROS SERVIÇOS DE TERCEIROS - PESSOA FÍSICA	1.500.00	92.343,56			
3.3.90.39	OUTROS SERVIÇOS DE TERCEIROS - PESSOA JURÍDICA	1.500.00	47.213,24			
3.3.90.92	DESPESAS DE EXERCÍCIOS ANTERIORES	1.500.00	4.304,75			
4.0.00.00	DESPESAS DE CAPITAL	0.000.000				389.863,00
4.4.00.00	INVESTIMENTOS	0.000.000			389.863,00	
4.4.90.00	APLICAÇÕES DIRETAS	0.000.000		389.863,00		
4.4.90.51	OBRAS E INSTALAÇÕES	1.500.00	3.054,98			
4.4.90.51	OBRAS E INSTALAÇÕES	1.700.05	69.431,25			
4.4.90.51	OBRAS E INSTALAÇÕES	1.701.05	20.168,13			
4.4.90.51	OBRAS E INSTALAÇÕES	1.705.05	31.150,00			
4.4.90.51	OBRAS E INSTALAÇÕES	1.749.05	29.161,14			
4.4.90.52	EQUIPAMENTOS E MATERIAL PERMANENTE	1.500.00	5.346,22			
4.4.90.52	EQUIPAMENTOS E MATERIAL PERMANENTE	1.700.05	48.601,88			
4.4.90.52	EQUIPAMENTOS E MATERIAL PERMANENTE	1.701.05	156.385,64			
4.4.90.52	EQUIPAMENTOS E MATERIAL PERMANENTE	1.705.05	1.150,00			
4.4.90.52	EQUIPAMENTOS E MATERIAL PERMANENTE	1.749.05	13.886,26			
4.4.90.61	AQUISIÇÃO DE IMÓVEIS	1.500.00	11.527,50			
<b>TOTAL</b>						<b>645.519,86</b>



**PREFEITURA MUNICIPAL DE GILBUÉS**

PRAÇA JOAQUIM NOGUEIRA PARANAGUA, 717 - CNPJ:06.554.216/0001-85 Orçamento Programa - Exercício de 2026

Anexo 02

Página 17

**NATUREZA DA DESPESA POR ORGÃO**

Lei: 273, Data: 22/12/2025

PODER ORGÃO						
02 PREFEITURA MUNICIPAL DE GILBUÉS						
10 SECRETARIA MUNICIPAL DE TRANSPORTE-SEMTRANS						
Código	Especificação	F.R.	Elemento	Modalidade	Grupo	Categoria Econômica
3.0.00.00	DESPESAS CORRENTES	0.000.000				78.665,61
3.1.00.00	PESSOAL E ENCARGOS SOCIAIS	0.000.000			9.164,93	
3.1.90.00	APLICAÇÕES DIRETAS	0.000.000		9.164,93		
3.1.90.04	CONTRATAÇÃO POR TEMPO DETERMINADO	1.500.00	1.527,49			
3.1.90.11	VENCIMENTOS E VANTAGENS FIXAS - PESSOAL CIVIL	1.500.00	7.637,44			
3.3.00.00	OUTRAS DESPESAS CORRENTES	0.000.000			69.500,68	
3.3.90.00	APLICAÇÕES DIRETAS	0.000.000		69.500,68		
3.3.90.14	DIÁRIAS - CIVIL	1.500.00	3.054,97			
3.3.90.30	MATERIAL DE CONSUMO	1.500.00	1.527,49			
3.3.90.36	OUTROS SERVIÇOS DE TERCEIROS - PESSOA FÍSICA	1.500.00	57.280,78			
3.3.90.39	OUTROS SERVIÇOS DE TERCEIROS - PESSOA JURÍDICA	1.500.00	7.637,44			
<b>TOTAL</b>						<b>78.665,61</b>



## PREFEITURA MUNICIPAL DE GILBUÉS

PRAÇA JOAQUIM NOGUEIRA PARANAGUA, 717 - CNPJ:06.554.216/0001-85 Orçamento Programa - Exercício de 2026

Anexo 02

Página 18

## NATUREZA DA DESPESA POR ORGÃO

Lei: 273, Data: 22/12/2025

PODER ORGÃO						
02 PREFEITURA MUNICIPAL DE GILBUÉS						
11 SECRETARIA MUNICIPAL DE OBRAS E URBANISMO-SEMOB						
Código	Especificação	F.R.	Elemento	Modalidade	Grupo	Categoria Econômica
3.0.00.00	DESPESAS CORRENTES	0.000.000				4.105.923,59
3.1.00.00	PESSOAL E ENCARGOS SOCIAIS	0.000.000			56.239,34	
3.1.90.00	APLICAÇÕES DIRETAS	0.000.000		56.239,34		
3.1.90.04	CONTRATAÇÃO POR TEMPO DETERMINADO	1.500.00	15.274,88			
3.1.90.11	VENCIMENTOS E VANTAGENS FIXAS - PESSOAL CIVIL	1.500.00	36.104,26			
3.1.90.16	OUTRAS DESPESAS VARIÁVEIS - PESSOAL CIVIL	1.500.00	2.082,94			
3.1.90.92	DESPESAS DE EXERCÍCIOS ANTERIORES	1.500.00	1.388,63			
3.1.90.94	INDENIZAÇÕES E RESTITUIÇÕES TRABALHISTAS	1.500.00	1.388,63			
3.3.00.00	OUTRAS DESPESAS CORRENTES	0.000.000			4.049.684,25	
3.3.90.00	APLICAÇÕES DIRETAS	0.000.000		4.049.684,25		
3.3.90.14	DIÁRIAS - CIVIL	1.500.00	8.331,76			
3.3.90.30	MATERIAL DE CONSUMO	1.500.00	186.422,93			
3.3.90.30	MATERIAL DE CONSUMO	1.720.05	377.500,00			
3.3.90.30	MATERIAL DE CONSUMO	1.750.05	16.818,75			
3.3.90.30	MATERIAL DE CONSUMO	1.753.05	6.341,68			
3.3.90.35	SERVIÇOS DE CONSULTORIA	1.500.00	1.388,63			
3.3.90.36	OUTROS SERVIÇOS DE TERCEIROS - PESSOA FÍSICA	1.500.00	713.754,28			
3.3.90.36	OUTROS SERVIÇOS DE TERCEIROS - PESSOA FÍSICA	1.720.05	115.000,00			
3.3.90.36	OUTROS SERVIÇOS DE TERCEIROS - PESSOA FÍSICA	1.750.05	22.912,31			
3.3.90.36	OUTROS SERVIÇOS DE TERCEIROS - PESSOA FÍSICA	1.753.05	7.273,75			
3.3.90.39	OUTROS SERVIÇOS DE TERCEIROS - PESSOA JURÍDICA	1.500.00	2.468.959,59			
3.3.90.39	OUTROS SERVIÇOS DE TERCEIROS - PESSOA JURÍDICA	1.720.05	57.500,00			
3.3.90.39	OUTROS SERVIÇOS DE TERCEIROS - PESSOA JURÍDICA	1.749.05	13.886,25			
3.3.90.39	OUTROS SERVIÇOS DE TERCEIROS - PESSOA JURÍDICA	1.750.05	26.681,44			
3.3.90.39	OUTROS SERVIÇOS DE TERCEIROS - PESSOA JURÍDICA	1.753.05	3.306,25			
3.3.90.92	DESPESAS DE EXERCÍCIOS ANTERIORES	1.500.00	20.829,38			
3.3.90.93	INDENIZAÇÕES E RESTITUIÇÕES	1.500.00	2.777,25			
4.0.00.00	DESPESAS DE CAPITAL	0.000.000				6.434.646,23
4.4.00.00	INVESTIMENTOS	0.000.000			6.434.646,23	
4.4.90.00	APLICAÇÕES DIRETAS	0.000.000		6.434.646,23		
4.4.90.51	OBRAS E INSTALAÇÕES	1.500.00	1.975.807,53			
4.4.90.51	OBRAS E INSTALAÇÕES	1.700.05	712.642,07			
4.4.90.51	OBRAS E INSTALAÇÕES	1.701.05	492.565,10			
4.4.90.51	OBRAS E INSTALAÇÕES	1.705.05	5.047,15			
4.4.90.51	OBRAS E INSTALAÇÕES	1.706.05	500.000,00			
4.4.90.51	OBRAS E INSTALAÇÕES	1.749.05	76.374,31			
4.4.90.51	OBRAS E INSTALAÇÕES	1.754.05	2.000.000,00			
4.4.90.52	EQUIPAMENTOS E MATERIAL PERMANENTE	1.500.00	175.544,07			
4.4.90.52	EQUIPAMENTOS E MATERIAL PERMANENTE	1.700.05	247.303,19			



## PREFEITURA MUNICIPAL DE GILBUÉS

PRAÇA JOAQUIM NOGUEIRA PARANAGUA, 717 - CNPJ:06.554.216/0001-85 Orçamento Programa - Exercício de 2026

Anexo 02

Página 19

## NATUREZA DA DESPESA POR ORGÃO

Lei: 273, Data: 22/12/2025

PODER ORGÃO						
02 PREFEITURA MUNICIPAL DE GILBUÉS						
11 SECRETARIA MUNICIPAL DE OBRAS E URBANISMO-SEMOB						
Código	Especificação	F.R.	Elemento	Modalidade	Grupo	Categoria Econômica
4.4.90.52	EQUIPAMENTOS E MATERIAL PERMANENTE	1.706.05	150.000,00			
4.4.90.52	EQUIPAMENTOS E MATERIAL PERMANENTE	1.749.05	56.725,37			
4.4.90.61	AQUISIÇÃO DE IMÓVEIS	1.500.00	42.637,44			
<b>TOTAL</b>						10.540.569,82



**PREFEITURA MUNICIPAL DE GILBUÉS**

PRAÇA JOAQUIM NOGUEIRA PARANAGUA, 717 - CNPJ:06.554.216/0001-85 Orçamento Programa - Exercício de 2026

Anexo 02

Página 20

**NATUREZA DA DESPESA POR ORGÃO**

Lei: 273, Data: 22/12/2025

PODER ORGÃO						
02 PREFEITURA MUNICIPAL DE GILBUÉS 12 SECRETARIA MUNICIPAL DE MEIO AMBIENTE-SEMUMA						
Código	Especificação	F.R.	Elemento	Modalidade	Grupo	Categoria Econômica
3.0.00.00	DESPESAS CORRENTES	0.000.000				64.072,28
3.1.00.00	PESSOAL E ENCARGOS SOCIAIS	0.000.000			44.631,51	
3.1.90.00	APLICAÇÕES DIRETAS	0.000.000		44.631,51		
3.1.90.11	VENCIMENTOS E VANTAGENS FIXAS - PESSOAL CIVIL	1.500.00	38.881,51			
3.1.90.96	RESSARCIMENTO DE DESPESAS DE PESSOAL REQUISITADO	1.500.00	5.750,00			
3.3.00.00	OUTRAS DESPESAS CORRENTES	0.000.000			19.440,77	
3.3.90.00	APLICAÇÕES DIRETAS	0.000.000		19.440,77		
3.3.90.14	DIÁRIAS - CIVIL	1.500.00	6.943,13			
3.3.90.30	MATERIAL DE CONSUMO	1.500.00	4.165,88			
3.3.90.36	OUTROS SERVIÇOS DE TERCEIROS - PESSOA FÍSICA	1.500.00	4.165,88			
3.3.90.39	OUTROS SERVIÇOS DE TERCEIROS - PESSOA JURÍDICA	1.500.00	4.165,88			
4.0.00.00	DESPESAS DE CAPITAL	0.000.000				57.546,43
4.4.00.00	INVESTIMENTOS	0.000.000			57.546,43	
4.4.90.00	APLICAÇÕES DIRETAS	0.000.000		57.546,43		
4.4.90.51	OBRAS E INSTALAÇÕES	1.500.00	13.886,25			
4.4.90.51	OBRAS E INSTALAÇÕES	1.700.05	27.772,50			
4.4.90.51	OBRAS E INSTALAÇÕES	1.749.05	8.944,55			
4.4.90.52	EQUIPAMENTOS E MATERIAL PERMANENTE	1.500.00	6.943,13			
<b>TOTAL</b>						<b>121.618,71</b>



**PREFEITURA MUNICIPAL DE GILBUÉS**

PRAÇA JOAQUIM NOGUEIRA PARANAGUA, 717 - CNPJ:06.554.216/0001-85 Orçamento Programa - Exercício de 2026

Anexo 02

Página 21

**NATUREZA DA DESPESA POR ORGÃO**

Lei: 273, Data: 22/12/2025

PODER ORGÃO						
02 PREFEITURA MUNICIPAL DE GILBUÉS 13 SECRETARIA MUNICIPAL DE ESPORTE-SEME						
Código	Especificação	F.R.	Elemento	Modalidade	Grupo	Categoria Econômica
3.0.00.00	DESPESAS CORRENTES	0.000.000				170.800,89
3.1.00.00	PESSOAL E ENCARGOS SOCIAIS	0.000.000			27.772,50	
3.1.90.00	APLICAÇÕES DIRETAS	0.000.000		27.772,50		
3.1.90.11	VENCIMENTOS E VANTAGENS FIXAS - PESSOAL CIVIL	1.500.00	27.772,50			
3.3.00.00	OUTRAS DESPESAS CORRENTES	0.000.000			143.028,39	
3.3.90.00	APLICAÇÕES DIRETAS	0.000.000		143.028,39		
3.3.90.14	DIÁRIAS - CIVIL	1.500.00	5.554,50			
3.3.90.30	MATERIAL DE CONSUMO	1.500.00	27.772,50			
3.3.90.31	PREMIAÇÕES CULTURAIS, ARTÍSTICAS, CIENTÍFICAS, DESPORTIVAS	1.500.00	2.777,25			
3.3.90.32	MATERIAL, BEM OU SERVIÇO PARA DISTRIBUIÇÃO GRATUITA	1.500.00	2.777,25			
3.3.90.33	PASSAGENS E DESPESAS COM LOCOMOÇÃO	1.500.00	2.777,25			
3.3.90.36	OUTROS SERVIÇOS DE TERCEIROS - PESSOA FÍSICA	1.500.00	48.601,88			
3.3.90.39	OUTROS SERVIÇOS DE TERCEIROS - PESSOA JURÍDICA	1.500.00	48.601,88			
3.3.90.41	CONTRIBUIÇÕES	1.500.00	1.388,63			
3.3.90.48	OUTROS AUXÍLIOS FINANCEIROS A PESSOAS FÍSICAS	1.500.00	2.777,25			
4.0.00.00	DESPESAS DE CAPITAL	0.000.000				99.319,78
4.4.00.00	INVESTIMENTOS	0.000.000			99.319,78	
4.4.90.00	APLICAÇÕES DIRETAS	0.000.000		99.319,78		
4.4.90.51	OBRAS E INSTALAÇÕES	1.600.02	1.388,63			
4.4.90.51	OBRAS E INSTALAÇÕES	1.700.05	41.658,76			
4.4.90.51	OBRAS E INSTALAÇÕES	1.701.05	34.054,38			
4.4.90.51	OBRAS E INSTALAÇÕES	1.749.05	20.829,38			
4.4.90.52	EQUIPAMENTOS E MATERIAL PERMANENTE	1.600.02	1.388,63			
<b>TOTAL</b>						<b>270.120,67</b>



## PREFEITURA MUNICIPAL DE GILBUÉS

PRAÇA JOAQUIM NOGUEIRA PARANAGUA, 717 - CNPJ:06.554.216/0001-85

Orçamento Programa - Exercício de 2026

Anexo 02

Página 22

Lei: 273, Data: 22/12/2025

## NATUREZA DA DESPESA POR ORGÃO

PODER ORGÃO						
02 PREFEITURA MUNICIPAL DE GILBUÉS 14 SECRETARIA MUNICIPAL DE TURISMO						
Código	Especificação	F.R.	Elemento	Modalidade	Grupo	Categoria Econômica
3.0.00.00	DESPESAS CORRENTES	0.000.000				88.881,50
3.1.00.00	PESSOAL E ENCARGOS SOCIAIS	0.000.000			80.549,75	
3.1.90.00	APLICAÇÕES DIRETAS	0.000.000		80.549,75		
3.1.90.04	CONTRATAÇÃO POR TEMPO DETERMINADO	1.500.00	2.777,25			
3.1.90.11	VENCIMENTOS E VANTAGENS FIXAS - PESSOAL CIVIL	1.500.00	77.772,50			
3.3.00.00	OUTRAS DESPESAS CORRENTES	0.000.000			8.331,75	
3.3.90.00	APLICAÇÕES DIRETAS	0.000.000		8.331,75		
3.3.90.14	DIÁRIAS - CIVIL	1.500.00	2.777,25			
3.3.90.36	OUTROS SERVIÇOS DE TERCEIROS - PESSOA FÍSICA	1.500.00	2.777,25			
3.3.90.39	OUTROS SERVIÇOS DE TERCEIROS - PESSOA JURÍDICA	1.500.00	2.777,25			
4.0.00.00	DESPESAS DE CAPITAL	0.000.000				51.494,13
4.4.00.00	INVESTIMENTOS	0.000.000			51.494,13	
4.4.90.00	APLICAÇÕES DIRETAS	0.000.000		51.494,13		
4.4.90.51	OBRAS E INSTALAÇÕES	1.700.05	115,00			
4.4.90.51	OBRAS E INSTALAÇÕES	1.749.05	27.772,50			
4.4.90.52	EQUIPAMENTOS E MATERIAL PERMANENTE	1.500.00	9.720,38			
4.4.90.52	EQUIPAMENTOS E MATERIAL PERMANENTE	1.749.05	13.886,25			
<b>TOTAL</b>						<b>140.375,63</b>
<b>TOTAL GERAL</b>						<b>110.000.000,00</b>

AMILTON LUSTOSA FIGUEREDO  
 FILHO:00211992305  
 AMILTON LUSTOSA FIGUEREDO FILHO  
 PREFEITO MUNICIPAL  
 002.119.923-05

Assinado de forma digital por AMILTON LUSTOSA FIGUEREDO  
 FILHO:00211992305

PETRONILIO ALVES DE SANTANA  
 NETO:0072125136  
 6  
 Assinado de forma digital por PETRONILIO ALVES DE SANTANA  
 NETO:0072125136  
 PETRONILIO ALVES DE SANTANA NETO  
 CONTADOR CRC 12.135/O-7  
 007.212.513-66



## PREFEITURA MUNICIPAL DE GILBUÉS

PRAÇA JOAQUIM NOGUEIRA PARANAGUA, 717 - CNPJ:06.554.216/0001-85

Anexo 02

Página 1

Orçamento Programa - Exercício de 2026

## NATUREZA DA DESPESA POR ORGÃO E UNIDADE

Lei: 273, Data: 22/12/2025

PODER ORGÃO UNIDADE						
01 CAMARA MUNICIPAL 01 CAMARA MUNICIPAL 00 CAMARA MUNICIPAL						
Código	Especificação	F.R.	Elemento	Modalidade	Grupo	Categoria Econômica
3.0.00.00	DESPESAS CORRENTES	0.000.000				3.866.955,48
3.1.00.00	PESSOAL E ENCARGOS SOCIAIS	0.000.000			1.646.629,82	
3.1.90.00	APLICAÇÕES DIRETAS	0.000.000		1.646.629,82		
3.1.90.04	CONTRATAÇÃO POR TEMPO DETERMINADO	1.500.00	6.109,94			
3.1.90.11	VENCIMENTOS E VANTAGENS FIXAS - PESSOAL CIVIL	1.500.00	1.352.742,16			
3.1.90.13	OBRIGAÇÕES PATRONAIS	1.500.00	287.638,86			
3.1.90.91	SENTENÇAS JUDICIAIS	1.500.00	138,86			
3.3.00.00	OUTRAS DESPESAS CORRENTES	0.000.000			2.220.325,66	
3.3.50.00	TRANSFERÊNCIAS A INSTITUIÇÕES PRIVADAS SEM FINS LUCRATIVAS	0.000.000		20.000,00		
3.3.50.41	CONTRIBUIÇÕES	1.500.00	20.000,00			
3.3.90.00	APLICAÇÕES DIRETAS	0.000.000		2.200.325,66		
3.3.90.14	DIÁRIAS - CIVIL	1.500.00	188.582,46			
3.3.90.30	MATERIAL DE CONSUMO	1.500.00	178.877,25			
3.3.90.33	PASSAGENS E DESPESAS COM LOCOMOÇÃO	1.500.00	3.000,00			
3.3.90.35	SERVIÇOS DE CONSULTORIA	1.500.00	425.500,00			
3.3.90.36	OUTROS SERVIÇOS DE TERCEIROS - PESSOA FÍSICA	1.500.00	522.159,23			
3.3.90.39	OUTROS SERVIÇOS DE TERCEIROS - PESSOA JURÍDICA	1.500.00	794.381,21			
3.3.90.40	SERVIÇOS DE TECNOLOGIA DA INFORMAÇÃO E COMUNICAÇÃO	1.500.00	86.450,78			
3.3.90.47	OBRIGAÇÕES TRIBUTÁRIAS E CONTRIBUTIVAS	1.500.00	1.374,73			
4.0.00.00	DESPESAS DE CAPITAL	0.000.000				333.044,52
4.4.00.00	INVESTIMENTOS	0.000.000			333.044,52	
4.4.90.00	APLICAÇÕES DIRETAS	0.000.000		333.044,52		
4.4.90.51	OBRAS E INSTALAÇÕES	1.500.00	145.549,75			
4.4.90.52	EQUIPAMENTOS E MATERIAL PERMANENTE	1.500.00	182.912,31			
4.4.90.61	AQUISIÇÃO DE IMÓVEIS	1.500.00	4.582,46			
<b>TOTAL</b>						<b>4.200.000,00</b>



**PREFEITURA MUNICIPAL DE GILBUÉS**  
PRAÇA JOAQUIM NOGUEIRA PARANAGUA, 717 - CNPJ:06.554.216/0001-85

Anexo 02  
Página 2

Orçamento Programa - Exercício de 2026  
**NATUREZA DA DESPESA POR ORGÃO E UNIDADE**

Lei: 273, Data: 22/12/2025

PODER 02 PREFEITURA MUNICIPAL DE GILBUÉS						
ORGÃO 01 GABINETE DO PREFEITO						
UNIDADE 00 GABINETE DO PREFEITO						
Código	Especificação	F.R.	Elemento	Modalidade	Grupo	Categoria Econômica
3.0.00.00	DESPESAS CORRENTES	0.000.000				1.900.296,29
3.1.00.00	PESSOAL E ENCARGOS SOCIAIS	0.000.000			809.582,49	
3.1.90.00	APLICAÇÕES DIRETAS	0.000.000		809.582,49		
3.1.90.04	CONTRATAÇÃO POR TEMPO DETERMINADO	1.500.00	763,75			
3.1.90.11	VENCIMENTOS E VANTAGENS FIXAS - PESSOAL CIVIL	1.500.00	806.527,49			
3.1.90.16	OUTRAS DESPESAS VARIÁVEIS - PESSOAL CIVIL	1.500.00	1.527,50			
3.1.90.92	DESPESAS DE EXERCÍCIOS ANTERIORES	1.500.00	763,75			
3.3.00.00	OUTRAS DESPESAS CORRENTES	0.000.000			1.090.713,80	
3.3.50.00	TRANSFERÊNCIAS A INSTITUIÇÕES PRIVADAS SEM FINS LUCRATIVAS	0.000.000		56.100,45		
3.3.50.41	CONTRIBUIÇÕES	1.500.00	56.100,45			
3.3.90.00	APLICAÇÕES DIRETAS	0.000.000		1.034.613,35		
3.3.90.14	DIÁRIAS - CIVIL	1.500.00	291.554,97			
3.3.90.30	MATERIAL DE CONSUMO	1.500.00	3.818,73			
3.3.90.33	PASSAGENS E DESPESAS COM LOCOMOÇÃO	1.500.00	1.527,49			
3.3.90.36	OUTROS SERVIÇOS DE TERCEIROS - PESSOA FÍSICA	1.500.00	319.575,32			
3.3.90.39	OUTROS SERVIÇOS DE TERCEIROS - PESSOA JURÍDICA	1.500.00	411.193,71			
3.3.90.92	DESPESAS DE EXERCÍCIOS ANTERIORES	1.500.00	6.943,13			
4.0.00.00	DESPESAS DE CAPITAL	0.000.000				112.991,26
4.4.00.00	INVESTIMENTOS	0.000.000			112.991,26	
4.4.90.00	APLICAÇÕES DIRETAS	0.000.000		112.991,26		
4.4.90.51	OBRAS E INSTALAÇÕES	1.701.05	60.260,00			
4.4.90.52	EQUIPAMENTOS E MATERIAL PERMANENTE	1.500.00	31.901,88			
4.4.90.52	EQUIPAMENTOS E MATERIAL PERMANENTE	1.700.05	20.829,38			
<b>TOTAL</b>						<b>2.013.287,55</b>



**PREFEITURA MUNICIPAL DE GILBUÉS**  
PRAÇA JOAQUIM NOGUEIRA PARANAGUA, 717 - CNPJ:06.554.216/0001-85

Anexo 02  
Página 3

Orçamento Programa - Exercício de 2026  
**NATUREZA DA DESPESA POR ORGÃO E UNIDADE**

Lei: 273, Data: 22/12/2025

PODER 02 PREFEITURA MUNICIPAL DE GILBUÉS						
ORGÃO 02 CONTROLADORIA GERAL DO MUNICÍPIO-CGM						
UNIDADE 00 CONTROLADORIA GERAL DO MUNICÍPIO-CGM						
Código	Especificação	F.R.	Elemento	Modalidade	Grupo	Categoria Econômica
3.0.00.00	DESPESAS CORRENTES	0.000.000				434.614,95
3.1.00.00	PESSOAL E ENCARGOS SOCIAIS	0.000.000			172.500,00	
3.1.90.00	APLICAÇÕES DIRETAS	0.000.000		172.500,00		
3.1.90.11	VENCIMENTOS E VANTAGENS FIXAS - PESSOAL CIVIL	1.500.00	172.500,00			
3.3.00.00	OUTRAS DESPESAS CORRENTES	0.000.000			262.114,95	
3.3.90.00	APLICAÇÕES DIRETAS	0.000.000		262.114,95		
3.3.90.14	DIÁRIAS - CIVIL	1.500.00	150.000,00			
3.3.90.30	MATERIAL DE CONSUMO	1.500.00	1.527,49			
3.3.90.35	SERVIÇOS DE CONSULTORIA	1.500.00	7.637,44			
3.3.90.36	OUTROS SERVIÇOS DE TERCEIROS - PESSOA FÍSICA	1.500.00	97.603,81			
3.3.90.39	OUTROS SERVIÇOS DE TERCEIROS - PESSOA JURÍDICA	1.500.00	5.346,21			
4.0.00.00	DESPESAS DE CAPITAL	0.000.000				763,75
4.4.00.00	INVESTIMENTOS	0.000.000			763,75	
4.4.90.00	APLICAÇÕES DIRETAS	0.000.000		763,75		
4.4.90.52	EQUIPAMENTOS E MATERIAL PERMANENTE	1.500.00	763,75			
<b>TOTAL</b>						<b>435.378,70</b>



**PREFEITURA MUNICIPAL DE GILBUÉS**  
 PRAÇA JOAQUIM NOGUEIRA PARANAGUA, 717 - CNPJ:06.554.216/0001-85  
 Orçamento Programa - Exercício de 2026  
**NATUREZA DA DESPESA POR ORGÃO E UNIDADE**

Anexo 02  
 Página 4

Lei: 273, Data: 22/12/2025

PODER 02 PREFEITURA MUNICIPAL DE GILBUÉS						
ORGÃO 03 PROCURADORIA MUNICIPAL-PROMUN						
UNIDADE 00 PROCURADORIA GERAL DO MUNICÍPIO-PROMUN						
Código	Especificação	F.R.	Elemento	Modalidade	Grupo	Categoria Econômica
3.0.00.00	DESPESAS CORRENTES	0.000.000				2.233.769,00
3.1.00.00	PESSOAL E ENCARGOS SOCIAIS	0.000.000			1.672.500,00	
3.1.90.00	APLICAÇÕES DIRETAS	0.000.000		1.672.500,00		
3.1.90.11	VENCIMENTOS E VANTAGENS FIXAS - PESSOAL CIVIL	1.500.000	172.500,00			
3.1.90.91	SENTENÇAS JUDICIAIS	1.500.000	1.500.000,00			
3.3.00.00	OUTRAS DESPESAS CORRENTES	0.000.000			561.269,00	
3.3.90.00	APLICAÇÕES DIRETAS	0.000.000		561.269,00		
3.3.90.30	MATERIAL DE CONSUMO	1.500.000	3.054,97			
3.3.90.35	SERVIÇOS DE CONSULTORIA	1.500.000	414.074,75			
3.3.90.36	OUTROS SERVIÇOS DE TERCEIROS - PESSOA FÍSICA	1.500.000	135.738,10			
3.3.90.39	OUTROS SERVIÇOS DE TERCEIROS - PESSOA JURÍDICA	1.500.000	4.582,46			
3.3.90.92	DESPESAS DE EXERCÍCIOS ANTERIORES	1.500.000	3.818,72			
<b>TOTAL</b>						<b>2.233.769,00</b>



**PREFEITURA MUNICIPAL DE GILBUÉS**  
 PRAÇA JOAQUIM NOGUEIRA PARANAGUA, 717 - CNPJ:06.554.216/0001-85  
 Orçamento Programa - Exercício de 2026  
**NATUREZA DA DESPESA POR ORGÃO E UNIDADE**

Anexo 02  
 Página 5

Lei: 273, Data: 22/12/2025

PODER 02 PREFEITURA MUNICIPAL DE GILBUÉS						
ORGÃO 04 SECRETARIA MUNICIPAL DE ADMINISTRACAO-SEMAD						
UNIDADE 00 SECRETARIA MUNICIPAL DE ADMINISTRACAO-SEMAD						
Código	Especificação	F.R.	Elemento	Modalidade	Grupo	Categoria Econômica
3.0.00.00	DESPESAS CORRENTES	0.000.000				9.739.010,53
3.1.00.00	PESSOAL E ENCARGOS SOCIAIS	0.000.000			2.990.830,34	
3.1.90.00	APLICAÇÕES DIRETAS	0.000.000		2.990.830,34		
3.1.90.01	APOSENTADORIAS DO RPPS, RESERVA REMUNERADA E REFOR	1.500.000	1.527,49			
3.1.90.03	PENSÕES DO RPPS E DO MILITAR	1.500.000	763,75			
3.1.90.04	CONTRATAÇÃO POR TEMPO DETERMINADO	1.500.000	3.818,72			
3.1.90.11	VENCIMENTOS E VANTAGENS FIXAS - PESSOAL CIVIL	1.500.000	2.400.000,00			
3.1.90.13	OBRIGAÇÕES PATRONAIS	1.500.000	575.000,00			
3.1.90.16	OUTRAS DESPESAS VARIÁVEIS - PESSOAL CIVIL	1.500.000	4.860,19			
3.1.90.92	DESPESAS DE EXERCÍCIOS ANTERIORES	1.500.000	4.860,19			
3.3.00.00	OUTRAS DESPESAS CORRENTES	0.000.000			6.748.180,19	
3.3.50.00	TRANSFERÊNCIAS A INSTITUIÇÕES PRIVADAS SEM FINS LUCRATIVAS	0.000.000		40.274,48		
3.3.50.41	CONTRIBUIÇÕES	1.500.000	40.274,48			
3.3.90.00	APLICAÇÕES DIRETAS	0.000.000		6.707.905,71		
3.3.90.14	DIÁRIAS - CIVIL	1.500.000	250.000,00			
3.3.90.30	MATERIAL DE CONSUMO	1.500.000	1.500.000,00			
3.3.90.30	MATERIAL DE CONSUMO	1.706.05	150.000,00			
3.3.90.30	MATERIAL DE CONSUMO	1.751.05	135.000,00			
3.3.90.30	MATERIAL DE CONSUMO	1.899.00	17.250,00			
3.3.90.33	PASSAGENS E DESPESAS COM LOCOMOÇÃO	1.500.000	763,75			
3.3.90.35	SERVIÇOS DE CONSULTORIA	1.500.000	404.791,24			
3.3.90.36	OUTROS SERVIÇOS DE TERCEIROS - PESSOA FÍSICA	1.500.000	1.316.379,76			
3.3.90.39	OUTROS SERVIÇOS DE TERCEIROS - PESSOA JURÍDICA	1.500.000	2.372.300,02			
3.3.90.39	OUTROS SERVIÇOS DE TERCEIROS - PESSOA JURÍDICA	1.706.05	91.500,00			
3.3.90.39	OUTROS SERVIÇOS DE TERCEIROS - PESSOA JURÍDICA	1.751.05	215.000,00			
3.3.90.40	SERVIÇOS DE TECNOLOGIA DA INFORMAÇÃO E COMUNICAÇÃO	1.500.000	172.500,00			
3.3.90.47	OBRIGAÇÕES TRIBUTÁRIAS E CONTRIBUTIVAS	1.500.000	1.527,49			
3.3.90.48	OUTROS AUXÍLIOS FINANCEIROS A PESSOAS FÍSICAS	1.500.000	4.165,88			
3.3.90.92	DESPESAS DE EXERCÍCIOS ANTERIORES	1.500.000	76.727,57			
4.0.00.00	DESPESAS DE CAPITAL	0.000.000				820.332,25
4.4.00.00	INVESTIMENTOS	0.000.000			820.332,25	
4.4.90.00	APLICAÇÕES DIRETAS	0.000.000		820.332,25		
4.4.90.51	OBRA E INSTALAÇÕES	1.500.000	346.141,24			
4.4.90.52	EQUIPAMENTOS E MATERIAL PERMANENTE	1.500.000	452.274,88			
4.4.90.61	AQUISIÇÃO DE IMÓVEIS	1.755.05	21.916,13			
9.0.00.00	RESERVA DE CONTINGÊNCIA	0.000.000				1.000.000,00
9.9.00.00	RESERVA DE CONTINGÊNCIA	0.000.000			1.000.000,00	
9.9.99.00	RESERVA DE CONTINGÊNCIA	0.000.000		1.000.000,00		
9.9.99.99	RESERVA DE CONTINGÊNCIA	1.500.000	1.000.000,00			
<b>TOTAL</b>						<b>11.559.342,78</b>



**PREFEITURA MUNICIPAL DE GILBUÉS**  
PRAÇA JOAQUIM NOGUEIRA PARANAGUA, 717 - CNPJ:06.554.216/0001-85  
Orçamento Programa - Exercício de 2026  
**NATUREZA DA DESPESA POR ORGÃO E UNIDADE**

Anexo 02  
Página 6

Lel: 273, Data: 22/12/2025

PODER 02 PREFEITURA MUNICIPAL DE GILBUÉS						
ORGÃO 05 SECRETARIA MUNICIPAL DE FINANÇAS-SEFIN						
UNIDADE 00 SECRETARIA MUNICIPAL DE FINANÇAS-SEFIN						
Código	Especificação	F.R.	Elemento	Modalidade	Grupo	Categoria Econômica
3.0.00.00	DESPESAS CORRENTES	0.000.000				2.098.390,81
3.1.00.00	PESSOAL E ENCARGOS SOCIAIS	0.000.000			576.388,63	
3.1.90.00	APLICAÇÕES DIRETAS	0.000.000		576.388,63		
3.1.90.04	CONTRATAÇÃO POR TEMPO DETERMINADO	1.500.00	1.388,63			
3.1.90.11	VENCIMENTOS E VANTAGENS FIXAS - PESSOAL CIVIL	1.500.00	575.000,00			
3.3.00.00	OUTRAS DESPESAS CORRENTES	0.000.000			1.522.002,18	
3.3.90.00	APLICAÇÕES DIRETAS	0.000.000		1.522.002,18		
3.3.90.14	DIÁRIAS - CIVIL	1.500.00	152.000,00			
3.3.90.30	MATERIAL DE CONSUMO	1.500.00	27.772,50			
3.3.90.35	SERVIÇOS DE CONSULTORIA	1.500.00	464.082,50			
3.3.90.36	OUTROS SERVIÇOS DE TERCEIROS - PESSOA FÍSICA	1.500.00	29.161,13			
3.3.90.39	OUTROS SERVIÇOS DE TERCEIROS - PESSOA JURÍDICA	1.500.00	90.954,94			
3.3.90.47	OBRIGAÇÕES TRIBUTÁRIAS E CONTRIBUTIVAS	1.500.00	750.000,00			
3.3.90.47	OBRIGAÇÕES TRIBUTÁRIAS E CONTRIBUTIVAS	1.720.00				
3.3.90.47	OBRIGAÇÕES TRIBUTÁRIAS E CONTRIBUTIVAS	1.750.00				
3.3.90.93	INDENIZAÇÕES E RESTITUIÇÕES	1.500.00	2.916,11			
3.3.90.93	INDENIZAÇÕES E RESTITUIÇÕES	1.569.05	5.000,00			
3.3.90.93	INDENIZAÇÕES E RESTITUIÇÕES	1.700.05	115,00			
4.0.00.00	DESPESAS DE CAPITAL	0.000.000				1.600.000,00
4.6.00.00	AMORTIZAÇÃO DA DÍVIDA	0.000.000			1.600.000,00	
4.6.90.00	APLICAÇÕES DIRETAS	0.000.000		1.600.000,00		
4.6.90.71	PRINCIPAL DA DÍVIDA CONTRATUAL RESGATADO	1.500.00	1.600.000,00			
<b>T O T A L</b>						<b>3.698.390,81</b>



**PREFEITURA MUNICIPAL DE GILBUÉS**  
PRAÇA JOAQUIM NOGUEIRA PARANAGUA, 717 - CNPJ:06.554.216/0001-85  
Orçamento Programa - Exercício de 2026  
**NATUREZA DA DESPESA POR ORGÃO E UNIDADE**

Anexo 02  
Página 7

Lel: 273, Data: 22/12/2025

PODER 02 PREFEITURA MUNICIPAL DE GILBUÉS						
ORGÃO 06 SECRETARIA MUNICIPAL DE EDUCACAO-SEMED						
UNIDADE 01 FUNDO DE MANUT.E DESENVOL. DA EDUCACAO BASICA - FUNDEB						
Código	Especificação	F.R.	Elemento	Modalidade	Grupo	Categoria Econômica
3.0.00.00	DESPESAS CORRENTES	0.000.000				33.388.474,40
3.1.00.00	PESSOAL E ENCARGOS SOCIAIS	0.000.000			29.300.784,05	
3.1.90.00	APLICAÇÕES DIRETAS	0.000.000		29.300.784,05		
3.1.90.04	CONTRATAÇÃO POR TEMPO DETERMINADO	1.540.01	11.247,88			
3.1.90.04	CONTRATAÇÃO POR TEMPO DETERMINADO	1.540.01	2.777,26			
3.1.90.11	VENCIMENTOS E VANTAGENS FIXAS - PESSOAL CIVIL	1.540.01	12.676.600,02			
3.1.90.11	VENCIMENTOS E VANTAGENS FIXAS - PESSOAL CIVIL	1.540.01	2.695.502,26			
3.1.90.11	VENCIMENTOS E VANTAGENS FIXAS - PESSOAL CIVIL	1.541.01	4.041.137,50			
3.1.90.11	VENCIMENTOS E VANTAGENS FIXAS - PESSOAL CIVIL	1.542.01	3.588.000,00			
3.1.90.11	VENCIMENTOS E VANTAGENS FIXAS - PESSOAL CIVIL	1.543.01	312.500,00			
3.1.90.11	VENCIMENTOS E VANTAGENS FIXAS - PESSOAL CIVIL	1.546.01	600.000,00			
3.1.90.13	OBRIGAÇÕES PATRONAIS	1.540.01	544.341,00			
3.1.90.13	OBRIGAÇÕES PATRONAIS	1.540.01	3.067.547,38			
3.1.90.13	OBRIGAÇÕES PATRONAIS	1.541.01	345.862,50			
3.1.90.13	OBRIGAÇÕES PATRONAIS	1.542.01	1.207.500,00			
3.1.90.13	OBRIGAÇÕES PATRONAIS	1.543.01	57.500,00			
3.1.90.13	OBRIGAÇÕES PATRONAIS	1.546.01	100.000,00			
3.1.90.16	OUTRAS DESPESAS VARIÁVEIS - PESSOAL CIVIL	1.540.01	22.495,73			
3.1.90.16	OUTRAS DESPESAS VARIÁVEIS - PESSOAL CIVIL	1.540.01	22.218,01			
3.1.90.91	SENTENÇAS JUDICIAIS	1.540.01	1.388,63			
3.1.90.91	SENTENÇAS JUDICIAIS	1.540.01	1.388,63			
3.1.90.94	INDENIZAÇÕES E RESTITUIÇÕES TRABALHISTAS	1.540.01	2.777,26			
3.3.00.00	OUTRAS DESPESAS CORRENTES	0.000.000			4.087.690,35	
3.3.90.00	APLICAÇÕES DIRETAS	0.000.000		4.087.690,35		
3.3.90.14	DIÁRIAS - CIVIL	1.540.01	11.386,72			
3.3.90.14	DIÁRIAS - CIVIL	1.543.01	57.500,00			
3.3.90.30	MATERIAL DE CONSUMO	1.540.01	19.718,48			
3.3.90.30	MATERIAL DE CONSUMO	1.541.01	345.000,00			
3.3.90.30	MATERIAL DE CONSUMO	1.542.01	805.000,00			
3.3.90.30	MATERIAL DE CONSUMO	1.543.01	157.500,00			
3.3.90.30	MATERIAL DE CONSUMO	1.546.01	150.000,00			
3.3.90.35	SERVIÇOS DE CONSULTORIA	1.540.01	9.720,38			
3.3.90.36	OUTROS SERVIÇOS DE TERCEIROS - PESSOA FÍSICA	1.540.01	253.076,92			
3.3.90.36	OUTROS SERVIÇOS DE TERCEIROS - PESSOA FÍSICA	1.541.01	80.500,00			
3.3.90.36	OUTROS SERVIÇOS DE TERCEIROS - PESSOA FÍSICA	1.542.01	402.500,00			
3.3.90.36	OUTROS SERVIÇOS DE TERCEIROS - PESSOA FÍSICA	1.543.01	57.500,00			
3.3.90.36	OUTROS SERVIÇOS DE TERCEIROS - PESSOA FÍSICA	1.546.01	50.000,00			
3.3.90.39	OUTROS SERVIÇOS DE TERCEIROS - PESSOA JURÍDICA	1.540.01	389.344,72			
3.3.90.39	OUTROS SERVIÇOS DE TERCEIROS - PESSOA JURÍDICA	1.541.01	187.500,00			
3.3.90.39	OUTROS SERVIÇOS DE TERCEIROS - PESSOA JURÍDICA	1.542.01	897.000,00			
3.3.90.39	OUTROS SERVIÇOS DE TERCEIROS - PESSOA JURÍDICA	1.543.01	107.500,00			
3.3.90.39	OUTROS SERVIÇOS DE TERCEIROS - PESSOA JURÍDICA	1.546.01	100.000,00			
3.3.90.49	AUXÍLIO TRANSPORTE	1.540.01	6.943,13			
4.0.00.00	DESPESAS DE CAPITAL	0.000.000				2.111.525,60
4.4.00.00	INVESTIMENTOS	0.000.000			2.111.525,60	
4.4.90.00	APLICAÇÕES DIRETAS	0.000.000		2.111.525,60		



## PREFEITURA MUNICIPAL DE GILBUÉS

PRAÇA JOAQUIM NOGUEIRA PARANAGUA, 717 - CNPJ:06.554.216/0001-85

Orçamento Programa - Exercício de 2026

## NATUREZA DA DESPESA POR ORGÃO E UNIDADE

Anexo 02

Página 8

Lei: 273, Data: 22/12/2025

Código	Especificação	F.R.	Elemento	Modalidade	Grupo	Categoria Econômica
4.4.90.51	OBRAS E INSTALAÇÕES	1.540.01	6.943,13			
4.4.90.51	OBRAS E INSTALAÇÕES	1.542.01	1.295.000,00			
4.4.90.52	EQUIPAMENTOS E MATERIAL PERMANENTE	1.540.01	4.582,47			
4.4.90.52	EQUIPAMENTOS E MATERIAL PERMANENTE	1.542.01	805.000,00			
<b>TOTAL</b>						35.500.000,00



## PREFEITURA MUNICIPAL DE GILBUÉS

PRAÇA JOAQUIM NOGUEIRA PARANAGUA, 717 - CNPJ:06.554.216/0001-85

Orçamento Programa - Exercício de 2026

## NATUREZA DA DESPESA POR ORGÃO E UNIDADE

Anexo 02

Página 9

Lei: 273, Data: 22/12/2025

Código	Especificação	F.R.	Elemento	Modalidade	Grupo	Categoria Econômica
3.0.00.00	DESPESAS CORRENTES	0.000.000				10.125.055,27
3.1.00.00	PESSOAL E ENCARGOS SOCIAIS	0.000.000			2.558.572,55	
3.1.90.00	APLICAÇÕES DIRETAS	0.000.000		2.558.572,55		
3.1.90.04	CONTRATAÇÃO POR TEMPO DETERMINADO	1.500.00	255.460,54			
3.1.90.04	CONTRATAÇÃO POR TEMPO DETERMINADO	1.550.01	27.772,50			
3.1.90.04	CONTRATAÇÃO POR TEMPO DETERMINADO	1.569.01	2.291,24			
3.1.90.11	VENCIMENTOS E VANTAGENS FIXAS - PESSOAL CIVIL	1.500.00	1.696.490,45			
3.1.90.11	VENCIMENTOS E VANTAGENS FIXAS - PESSOAL CIVIL	1.550.01	1.322,50			
3.1.90.11	VENCIMENTOS E VANTAGENS FIXAS - PESSOAL CIVIL	1.569.01	7.637,44			
3.1.90.13	OBRIGAÇÕES PATRONAIS	1.500.00	323.092,39			
3.1.90.16	OUTRAS DESPESAS VARIÁVEIS - PESSOAL CIVIL	1.500.00	204.582,48			
3.1.90.16	OUTRAS DESPESAS VARIÁVEIS - PESSOAL CIVIL	1.550.01	1.388,63			
3.1.90.16	OUTRAS DESPESAS VARIÁVEIS - PESSOAL CIVIL	1.569.01	763,75			
3.1.90.92	DESPESAS DE EXERCÍCIOS ANTERIORES	1.500.00	36.243,13			
3.1.90.94	INDENIZAÇÕES E RESTITUIÇÕES TRABALHISTAS	1.500.00	763,75			
3.1.90.94	INDENIZAÇÕES E RESTITUIÇÕES TRABALHISTAS	1.500.00	763,75			
3.3.00.00	OUTRAS DESPESAS CORRENTES	0.000.000			7.566.482,72	
3.3.90.00	APLICAÇÕES DIRETAS	0.000.000		7.566.482,72		
3.3.90.14	DIÁRIAS - CIVIL	1.500.00	309.164,91			
3.3.90.14	DIÁRIAS - CIVIL	1.550.01	54.443,10			
3.3.90.18	AUXÍLIO FINANCEIRO A ESTUDANTES	1.500.00	763,75			
3.3.90.30	MATERIAL DE CONSUMO	1.500.00	1.761.478,10			
3.3.90.30	MATERIAL DE CONSUMO	1.550.01	469.431,25			
3.3.90.30	MATERIAL DE CONSUMO	1.551.01	14.521,63			
3.3.90.30	MATERIAL DE CONSUMO	1.552.01	485.000,00			
3.3.90.30	MATERIAL DE CONSUMO	1.553.01	27.772,50			
3.3.90.30	MATERIAL DE CONSUMO	1.569.01	184.418,11			
3.3.90.33	PASSAGENS E DESPESAS COM LOCOMOÇÃO	1.500.00	763,75			
3.3.90.35	SERVIÇOS DE CONSULTORIA	1.500.00	226.090,00			
3.3.90.36	OUTROS SERVIÇOS DE TERCEIROS - PESSOA FÍSICA	1.500.00	2.340.509,85			
3.3.90.36	OUTROS SERVIÇOS DE TERCEIROS - PESSOA FÍSICA	1.550.01	389.215,25			
3.3.90.36	OUTROS SERVIÇOS DE TERCEIROS - PESSOA FÍSICA	1.551.01	7.637,44			
3.3.90.36	OUTROS SERVIÇOS DE TERCEIROS - PESSOA FÍSICA	1.552.01	158.075,00			
3.3.90.36	OUTROS SERVIÇOS DE TERCEIROS - PESSOA FÍSICA	1.553.01	7.637,44			
3.3.90.36	OUTROS SERVIÇOS DE TERCEIROS - PESSOA FÍSICA	1.569.01	28.054,97			
3.3.90.39	OUTROS SERVIÇOS DE TERCEIROS - PESSOA JURÍDICA	1.500.00	618.244,75			
3.3.90.39	OUTROS SERVIÇOS DE TERCEIROS - PESSOA JURÍDICA	1.550.01	156.943,13			
3.3.90.39	OUTROS SERVIÇOS DE TERCEIROS - PESSOA JURÍDICA	1.551.01	7.637,44			
3.3.90.39	OUTROS SERVIÇOS DE TERCEIROS - PESSOA JURÍDICA	1.552.01	57.500,00			
3.3.90.39	OUTROS SERVIÇOS DE TERCEIROS - PESSOA JURÍDICA	1.553.01	114.590,06			
3.3.90.39	OUTROS SERVIÇOS DE TERCEIROS - PESSOA JURÍDICA	1.569.01	53.054,97			
3.3.90.40	SERVIÇOS DE TECNOLOGIA DA INFORMAÇÃO E COMUNICAÇÃO	1.500.00	55.000,00			
3.3.90.41	CONTRIBUIÇÕES	1.500.00	5.000,00			
3.3.90.48	OUTROS AUXÍLIOS FINANCEIROS A PESSOAS FÍSICAS	1.500.00	763,75			
3.3.90.92	DESPESAS DE EXERCÍCIOS ANTERIORES	1.500.00	25.828,44			
3.3.90.92	DESPESAS DE EXERCÍCIOS ANTERIORES	1.550.01	6.943,13			



**PREFEITURA MUNICIPAL DE GILBUÉS**  
PRAÇA JOAQUIM NOGUEIRA PARANAGUA, 717 - CNPJ:06.554.216/0001-85  
Orçamento Programa - Exercício de 2026  
**NATUREZA DA DESPESA POR ORGÃO E UNIDADE**

Anexo 02  
Página 10

Lei: 273, Data: 22/12/2025

PODER 02 PREFEITURA MUNICIPAL DE GILBUÉS						
ORGÃO 06 SECRETARIA MUNICIPAL DE EDUCACAO-SEMED						
UNIDADE 02 SECRETARIA MUNICIPAL DE EDUCAÇÃO						
Código	Especificação	F.R.	Elemento	Modalidade	Grupo	Categoria Econômica
4.0.00.00	DESPESAS DE CAPITAL	0.000.000				1.645.883,52
4.4.00.00	INVESTIMENTOS	0.000.000			1.645.883,52	
4.4.90.00	APLICAÇÕES DIRETAS	0.000.000		1.645.883,52		
4.4.90.51	OBRAS E INSTALAÇÕES	1.500.00	717.772,50			
4.4.90.51	OBRAS E INSTALAÇÕES	1.550.01	58.399,88			
4.4.90.51	OBRAS E INSTALAÇÕES	1.569.01	34.715,63			
4.4.90.51	OBRAS E INSTALAÇÕES	1.570.01	192.596,26			
4.4.90.51	OBRAS E INSTALAÇÕES	1.705.05	575,00			
4.4.90.51	OBRAS E INSTALAÇÕES	1.706.05	250.000,00			
4.4.90.52	EQUIPAMENTOS E MATERIAL PERMANENTE	1.500.00	186.386,25			
4.4.90.52	EQUIPAMENTOS E MATERIAL PERMANENTE	1.550.01	34.715,63			
4.4.90.52	EQUIPAMENTOS E MATERIAL PERMANENTE	1.569.01	97.668,62			
4.4.90.52	EQUIPAMENTOS E MATERIAL PERMANENTE	1.599.01	73.053,75			
<b>TOTAL</b>						<b>11.770.938,79</b>



**PREFEITURA MUNICIPAL DE GILBUÉS**  
PRAÇA JOAQUIM NOGUEIRA PARANAGUA, 717 - CNPJ:06.554.216/0001-85  
Orçamento Programa - Exercício de 2026  
**NATUREZA DA DESPESA POR ORGÃO E UNIDADE**

Anexo 02  
Página 11

Lei: 273, Data: 22/12/2025

PODER 02 PREFEITURA MUNICIPAL DE GILBUÉS						
ORGÃO 06 SECRETARIA MUNICIPAL DE EDUCACAO-SEMED						
UNIDADE 03 SECRETARIA MUNICIPAL DE CULTURA						
Código	Especificação	F.R.	Elemento	Modalidade	Grupo	Categoria Econômica
3.0.00.00	DESPESAS CORRENTES	0.000.000				687.855,44
3.1.00.00	PESSOAL E ENCARGOS SOCIAIS	0.000.000			36.243,12	
3.1.90.00	APLICAÇÕES DIRETAS	0.000.000		36.243,12		
3.1.90.11	VENCIMENTOS E VANTAGENS FIXAS - PESSOAL CIVIL	1.500.00	34.715,63			
3.1.90.16	OUTRAS DESPESAS VARIÁVEIS - PESSOAL CIVIL	1.500.00	1.527,49			
3.3.00.00	OUTRAS DESPESAS CORRENTES	0.000.000			651.612,32	
3.3.90.00	APLICAÇÕES DIRETAS	0.000.000		651.612,32		
3.3.90.30	MATERIAL DE CONSUMO	1.500.00	19.024,18			
3.3.90.30	MATERIAL DE CONSUMO	1.715.00	17.250,00			
3.3.90.30	MATERIAL DE CONSUMO	1.716.00	17.250,00			
3.3.90.30	MATERIAL DE CONSUMO	1.719.05	16.000,00			
3.3.90.31	PREMIAÇÕES CULTURAIS, ARTÍSTICAS, CIENTÍFICAS, DESPORTI	1.500.00	28.466,82			
3.3.90.31	PREMIAÇÕES CULTURAIS, ARTÍSTICAS, CIENTÍFICAS, DESPORTI	1.715.00	500,00			
3.3.90.31	PREMIAÇÕES CULTURAIS, ARTÍSTICAS, CIENTÍFICAS, DESPORTI	1.719.05	35.500,00			
3.3.90.32	MATERIAL, BEM OU SERVIÇO PARA DISTRIBUIÇÃO GRATUITA	1.500.00	1.388,63			
3.3.90.33	PASSAGENS E DESPESAS COM LOCOMOÇÃO	1.500.00	3.541,00			
3.3.90.36	OUTROS SERVIÇOS DE TERCEIROS - PESSOA FÍSICA	1.500.00	34.646,20			
3.3.90.36	OUTROS SERVIÇOS DE TERCEIROS - PESSOA FÍSICA	1.715.00	28.750,00			
3.3.90.36	OUTROS SERVIÇOS DE TERCEIROS - PESSOA FÍSICA	1.716.00	17.250,00			
3.3.90.36	OUTROS SERVIÇOS DE TERCEIROS - PESSOA FÍSICA	1.719.05	25.000,00			
3.3.90.39	OUTROS SERVIÇOS DE TERCEIROS - PESSOA JURÍDICA	1.500.00	226.102,36			
3.3.90.39	OUTROS SERVIÇOS DE TERCEIROS - PESSOA JURÍDICA	1.715.00	17.250,00			
3.3.90.39	OUTROS SERVIÇOS DE TERCEIROS - PESSOA JURÍDICA	1.716.00	27.750,00			
3.3.90.39	OUTROS SERVIÇOS DE TERCEIROS - PESSOA JURÍDICA	1.719.05	25.000,00			
3.3.90.48	OUTROS AUXÍLIOS FINANCEIROS A PESSOAS FÍSICAS	1.500.00	6.943,13			
3.3.90.48	OUTROS AUXÍLIOS FINANCEIROS A PESSOAS FÍSICAS	1.715.00	51.750,00			
3.3.90.48	OUTROS AUXÍLIOS FINANCEIROS A PESSOAS FÍSICAS	1.716.00	51.750,00			
3.3.90.93	INDENIZAÇÕES E RESTITUIÇÕES	1.715.05				
3.3.90.93	INDENIZAÇÕES E RESTITUIÇÕES	1.716.05	500,00			
4.0.00.00	DESPESAS DE CAPITAL	0.000.000				34.814,79
4.4.00.00	INVESTIMENTOS	0.000.000			34.814,79	
4.4.90.00	APLICAÇÕES DIRETAS	0.000.000		34.814,79		
4.4.90.51	OBRAS E INSTALAÇÕES	1.700.05	6.943,10			
4.4.90.52	EQUIPAMENTOS E MATERIAL PERMANENTE	1.500.00	7.637,44			
4.4.90.52	EQUIPAMENTOS E MATERIAL PERMANENTE	1.701.05	20.234,25			
<b>TOTAL</b>						<b>722.670,23</b>



**PREFEITURA MUNICIPAL DE GILBUÉS**  
 PRAÇA JOAQUIM NOGUEIRA PARANAGUA, 717 - CNPJ:06.554.216/0001-85  
 Orçamento Programa - Exercício de 2026  
**NATUREZA DA DESPESA POR ORGÃO E UNIDADE**

Anexo 02  
 Página 12

Lei: 273, Data: 22/12/2025

PÓDER 02 PREFEITURA MUNICIPAL DE GILBUÉS						
ORGÃO 07 SECRETARIA MUNICIPAL DE ASSISTENCIA SOCIAL-SMAS						
UNIDADE 00 SECRETARIA MUNICIPAL DE ASSISTENCIA SOCIAL-SMAS						
Código	Especificação	F.R.	Elemento	Modalidade	Grupo	Categoria Econômica
3.0.00.00	DESPESAS CORRENTES	0.000.000				835.126,15
3.1.00.00	PESSOAL E ENCARGOS SOCIAIS	0.000.000			417.913,75	
3.1.90.00	APLICAÇÕES DIRETAS	0.000.000		417.913,75		
3.1.90.04	CONTRATAÇÃO POR TEMPO DETERMINADO	1.500.00	763,75			
3.1.90.11	VENCIMENTOS E VANTAGENS FIXAS - PESSOAL CIVIL	1.500.00	402.500,00			
3.1.90.13	OBRIGAÇÕES PATRONAIS	1.500.00	13.886,25			
3.1.90.16	OUTRAS DESPESAS VARIÁVEIS - PESSOAL CIVIL	1.500.00	763,75			
3.3.00.00	OUTRAS DESPESAS CORRENTES	0.000.000			417.212,40	
3.3.50.00	TRANSFERÊNCIAS A INSTITUIÇÕES PRIVADAS SEM FINS LUCRATIVAS	0.000.000		763,75		
3.3.50.41	CONTRIBUIÇÕES	1.500.00	763,75			
3.3.90.00	APLICAÇÕES DIRETAS	0.000.000		416.448,65		
3.3.90.14	DIÁRIAS - CIVIL	1.500.00	12.219,90			
3.3.90.30	MATERIAL DE CONSUMO	1.500.00	41.658,75			
3.3.90.32	MATERIAL, BEM OU SERVIÇO PARA DISTRIBUIÇÃO GRATUITA	1.500.00	763,75			
3.3.90.35	SERVIÇOS DE CONSULTORIA	1.500.00	763,75			
3.3.90.36	OUTROS SERVIÇOS DE TERCEIROS - PESSOA FÍSICA	1.500.00	138.862,50			
3.3.90.39	OUTROS SERVIÇOS DE TERCEIROS - PESSOA JURÍDICA	1.500.00	138.862,50			
3.3.90.48	OUTROS AUXÍLIOS FINANCEIROS A PESSOAS FÍSICAS	1.500.00	69.431,25			
3.3.90.92	DESPESAS DE EXERCÍCIOS ANTERIORES	1.500.00	13.886,25			
4.0.00.00	DESPESAS DE CAPITAL	0.000.000				68.936,18
4.4.00.00	INVESTIMENTOS	0.000.000			68.936,18	
4.4.90.00	APLICAÇÕES DIRETAS	0.000.000		68.936,18		
4.4.90.51	OBRAS E INSTALAÇÕES	1.500.00	1.527,49			
4.4.90.51	OBRAS E INSTALAÇÕES	1.665.04	18.806,81			
4.4.90.52	EQUIPAMENTOS E MATERIAL PERMANENTE	1.500.00	48.601,88			
<b>TOTAL</b>						<b>904.062,33</b>



**PREFEITURA MUNICIPAL DE GILBUÉS**  
 PRAÇA JOAQUIM NOGUEIRA PARANAGUA, 717 - CNPJ:06.554.216/0001-85  
 Orçamento Programa - Exercício de 2026  
**NATUREZA DA DESPESA POR ORGÃO E UNIDADE**

Anexo 02  
 Página 13

Lei: 273, Data: 22/12/2025

PÓDER 02 PREFEITURA MUNICIPAL DE GILBUÉS						
ORGÃO 07 SECRETARIA MUNICIPAL DE ASSISTENCIA SOCIAL-SMAS						
UNIDADE 01 FUNDO MUNICIPAL DE ASSISTÊNCIA SOCIAL - FMAS						
Código	Especificação	F.R.	Elemento	Modalidade	Grupo	Categoria Econômica
3.0.00.00	DESPESAS CORRENTES	0.000.000				1.301.288,80
3.1.00.00	PESSOAL E ENCARGOS SOCIAIS	0.000.000			64.736,44	
3.1.90.00	APLICAÇÕES DIRETAS	0.000.000		64.736,44		
3.1.90.04	CONTRATAÇÃO POR TEMPO DETERMINADO	1.500.00	1.388,63			
3.1.90.04	CONTRATAÇÃO POR TEMPO DETERMINADO	1.660.04	24.466,27			
3.1.90.11	VENCIMENTOS E VANTAGENS FIXAS - PESSOAL CIVIL	1.500.00	6.943,13			
3.1.90.11	VENCIMENTOS E VANTAGENS FIXAS - PESSOAL CIVIL	1.660.04	20.829,39			
3.1.90.13	OBRIGAÇÕES PATRONAIS	1.500.00	694,31			
3.1.90.16	OUTRAS DESPESAS VARIÁVEIS - PESSOAL CIVIL	1.500.00	1.388,63			
3.1.90.16	OUTRAS DESPESAS VARIÁVEIS - PESSOAL CIVIL	1.660.04	4.165,89			
3.1.90.91	SENTENÇAS JUDICIAIS	1.500.00	2.777,25			
3.1.90.92	DESPESAS DE EXERCÍCIOS ANTERIORES	1.500.00	694,31			
3.1.90.92	DESPESAS DE EXERCÍCIOS ANTERIORES	1.660.04	1.388,63			
3.3.00.00	OUTRAS DESPESAS CORRENTES	0.000.000			1.236.552,36	
3.3.90.00	APLICAÇÕES DIRETAS	0.000.000		1.236.552,36		
3.3.90.08	OUTROS BENEFÍCIOS ASSISTENCIAIS DO SERVIDOR E DO MILIT.	1.500.00	1.388,63			
3.3.90.10	SEGURO DESEMPREGO E ABONO SALARIAL	1.500.00	1.388,63			
3.3.90.14	DIÁRIAS - CIVIL	1.500.00	2.777,25			
3.3.90.14	DIÁRIAS - CIVIL	1.660.04	24.466,26			
3.3.90.30	MATERIAL DE CONSUMO	1.500.00	5.832,22			
3.3.90.30	MATERIAL DE CONSUMO	1.660.04	288.256,53			
3.3.90.31	PREMIAÇÕES CULTURAIS, ARTÍSTICAS, CIENTÍFICAS, DESPORTIVAS	1.500.00	9.720,38			
3.3.90.32	MATERIAL, BEM OU SERVIÇO PARA DISTRIBUIÇÃO GRATUITA	1.500.00	1.458,06			
3.3.90.35	SERVIÇOS DE CONSULTORIA	1.660.04	9.720,38			
3.3.90.36	OUTROS SERVIÇOS DE TERCEIROS - PESSOA FÍSICA	1.500.00	14.927,72			
3.3.90.36	OUTROS SERVIÇOS DE TERCEIROS - PESSOA FÍSICA	1.660.04	470.858,89			
3.3.90.39	OUTROS SERVIÇOS DE TERCEIROS - PESSOA JURÍDICA	1.500.00	12.219,91			
3.3.90.39	OUTROS SERVIÇOS DE TERCEIROS - PESSOA JURÍDICA	1.660.04	363.425,89			
3.3.90.40	SERVIÇOS DE TECNOLOGIA DA INFORMAÇÃO E COMUNICAÇÃO	1.500.00	575,00			
3.3.90.40	SERVIÇOS DE TECNOLOGIA DA INFORMAÇÃO E COMUNICAÇÃO	1.660.04	2.875,00			
3.3.90.48	OUTROS AUXÍLIOS FINANCEIROS A PESSOAS FÍSICAS	1.500.00	1.527,49			
3.3.90.48	OUTROS AUXÍLIOS FINANCEIROS A PESSOAS FÍSICAS	1.660.04	5.554,50			
3.3.90.92	DESPESAS DE EXERCÍCIOS ANTERIORES	1.500.00	1.527,49			
3.3.90.92	DESPESAS DE EXERCÍCIOS ANTERIORES	1.660.04	18.052,13			
4.0.00.00	DESPESAS DE CAPITAL	0.000.000				153.215,96
4.4.00.00	INVESTIMENTOS	0.000.000			153.215,96	
4.4.90.00	APLICAÇÕES DIRETAS	0.000.000		153.215,96		
4.4.90.51	OBRAS E INSTALAÇÕES	1.500.00	69.431,26			
4.4.90.51	OBRAS E INSTALAÇÕES	1.660.04	7.500,00			
4.4.90.52	EQUIPAMENTOS E MATERIAL PERMANENTE	1.500.00	13.886,26			
4.4.90.52	EQUIPAMENTOS E MATERIAL PERMANENTE	1.660.04	51.983,75			
4.4.90.52	EQUIPAMENTOS E MATERIAL PERMANENTE	1.665.04	10.414,69			
<b>TOTAL</b>						<b>1.454.504,76</b>



**PREFEITURA MUNICIPAL DE GILBUÉS**  
PRAÇA JOAQUIM NOGUEIRA PARANAGUA, 717 - CNPJ:06.554.216/0001-85  
Orçamento Programa - Exercício de 2026  
**NATUREZA DA DESPESA POR ORGÃO E UNIDADE**

Anexo 02  
Página 14

Lei: 273, Data: 22/12/2025

PODER 02 PREFEITURA MUNICIPAL DE GILBUÉS						
ORGÃO 07 SECRETARIA MUNICIPAL DE ASSISTENCIA SOCIAL-SMAS						
UNIDADE 02 FUNDO MUNICIPAL DO DIREITO DA CRIANÇA E DO ADOLESCENTE-FMDCA						
Código	Especificação	F.R.	Elemento	Modalidade	Grupo	Categoria Econômica
3.0.00.00	DESPESAS CORRENTES	0.000.000				136.779,55
3.1.00.00	PESSOAL E ENCARGOS SOCIAIS	0.000.000			72.902,81	
3.1.90.00	APLICAÇÕES DIRETAS	0.000.000		72.902,81		
3.1.90.04	CONTRATAÇÃO POR TEMPO DETERMINADO	1.500.00	2.777,25			
3.1.90.04	CONTRATAÇÃO POR TEMPO DETERMINADO	1.660.04	2.777,25			
3.1.90.11	VENCIMENTOS E VANTAGENS FIXAS - PESSOAL CIVIL	1.500.00	48.601,88			
3.1.90.11	VENCIMENTOS E VANTAGENS FIXAS - PESSOAL CIVIL	1.660.04	13.886,25			
3.1.90.13	OBRIGAÇÕES PATRONAIS	1.500.00	694,31			
3.1.90.16	OUTRAS DESPESAS VARIÁVEIS - PESSOAL CIVIL	1.500.00	694,31			
3.1.90.16	OUTRAS DESPESAS VARIÁVEIS - PESSOAL CIVIL	1.660.04	2.777,25			
3.1.90.92	DESPESAS DE EXERCÍCIOS ANTERIORES	1.500.00	694,31			
3.3.00.00	OUTRAS DESPESAS CORRENTES	0.000.000			63.876,74	
3.3.90.00	APLICAÇÕES DIRETAS	0.000.000		63.876,74		
3.3.90.14	DIÁRIAS - CIVIL	1.500.00	694,31			
3.3.90.14	DIÁRIAS - CIVIL	1.660.04	2.777,25			
3.3.90.30	MATERIAL DE CONSUMO	1.500.00	694,31			
3.3.90.30	MATERIAL DE CONSUMO	1.660.04	6.943,13			
3.3.90.36	OUTROS SERVIÇOS DE TERCEIROS - PESSOA FÍSICA	1.500.00	41.658,75			
3.3.90.36	OUTROS SERVIÇOS DE TERCEIROS - PESSOA FÍSICA	1.660.04	3.471,56			
3.3.90.39	OUTROS SERVIÇOS DE TERCEIROS - PESSOA JURÍDICA	1.500.00	694,31			
3.3.90.39	OUTROS SERVIÇOS DE TERCEIROS - PESSOA JURÍDICA	1.660.04	3.471,56			
3.3.90.48	OUTROS AUXÍLIOS FINANCEIROS A PESSOAS FÍSICAS	1.660.04	2.777,25			
3.3.90.92	DESPESAS DE EXERCÍCIOS ANTERIORES	1.500.00	694,31			
<b>TOTAL</b>						<b>136.779,55</b>



**PREFEITURA MUNICIPAL DE GILBUÉS**  
PRAÇA JOAQUIM NOGUEIRA PARANAGUA, 717 - CNPJ:06.554.216/0001-85  
Orçamento Programa - Exercício de 2026  
**NATUREZA DA DESPESA POR ORGÃO E UNIDADE**

Anexo 02  
Página 15

Lei: 273, Data: 22/12/2025

PODER 02 PREFEITURA MUNICIPAL DE GILBUÉS						
ORGÃO 08 SECRETARIA MUNICIPAL DE SAUDE-SEMUS						
UNIDADE 00 SECRETARIA MUNICIPAL DE SAUDE-SEMUS						
Código	Especificação	F.R.	Elemento	Modalidade	Grupo	Categoria Econômica
3.0.00.00	DESPESAS CORRENTES	0.000.000				578.281,90
3.1.00.00	PESSOAL E ENCARGOS SOCIAIS	0.000.000			86.661,13	
3.1.90.00	APLICAÇÕES DIRETAS	0.000.000		86.661,13		
3.1.90.04	CONTRATAÇÃO POR TEMPO DETERMINADO	1.500.00	57.500,00			
3.1.90.11	VENCIMENTOS E VANTAGENS FIXAS - PESSOAL CIVIL	1.500.00	27.772,50			
3.1.90.13	OBRIGAÇÕES PATRONAIS	1.500.00	1.388,63			
3.3.00.00	OUTRAS DESPESAS CORRENTES	0.000.000			491.620,77	
3.3.90.00	APLICAÇÕES DIRETAS	0.000.000		491.620,77		
3.3.90.14	DIÁRIAS - CIVIL	1.500.00	6.943,13			
3.3.90.30	MATERIAL DE CONSUMO	1.500.00	250.000,00			
3.3.90.32	MATERIAL, BEM OU SERVIÇO PARA DISTRIBUIÇÃO GRATUITA	1.500.00	1.388,63			
3.3.90.35	SERVIÇOS DE CONSULTORIA	1.500.00	111.090,00			
3.3.90.36	OUTROS SERVIÇOS DE TERCEIROS - PESSOA FÍSICA	1.500.00	6.943,13			
3.3.90.39	OUTROS SERVIÇOS DE TERCEIROS - PESSOA JURÍDICA	1.500.00	111.090,00			
3.3.90.48	OUTROS AUXÍLIOS FINANCEIROS A PESSOAS FÍSICAS	1.500.00	2.777,25			
3.3.90.92	DESPESAS DE EXERCÍCIOS ANTERIORES	1.500.00	1.388,63			
<b>TOTAL</b>						<b>578.281,90</b>



PREFEITURA MUNICIPAL DE GILBUÉS  
 PRAÇA JOAQUIM NOGUEIRA PARANAGUA, 717 - CNPJ:06.554.216/0001-85

Orçamento Programa - Exercício de 2026

NATUREZA DA DESPESA POR ORGÃO E UNIDADE

Anexo 02

Página 16

Lei: 273, Data: 22/12/2025

PODER 02 PREFEITURA MUNICIPAL DE GILBUÉS						
ORGÃO 08 SECRETARIA MUNICIPAL DE SAUDE-SEMUS						
UNIDADE 01 FUNDO MUNICIPAL DE SAÚDE - FMS						
Código	Especificação	F.R.	Elemento	Modalidade	Grupo	Categoria Econômica
3.0.00.00	DESPESAS CORRENTES	0.000.000				20.755.931,24
3.1.00.00	PESSOAL E ENCARGOS SOCIAIS	0.000.000			7.374.221,93	
3.1.90.00	APLICAÇÕES DIRETAS	0.000.000		7.374.221,93		
3.1.90.04	CONTRATAÇÃO POR TEMPO DETERMINADO	1.500.00	252.777,26			
3.1.90.04	CONTRATAÇÃO POR TEMPO DETERMINADO	1.600.02	21.415,89			
3.1.90.04	CONTRATAÇÃO POR TEMPO DETERMINADO	1.601.02	11.500,00			
3.1.90.04	CONTRATAÇÃO POR TEMPO DETERMINADO	1.604.02	57.500,00			
3.1.90.11	VENCIMENTOS E VANTAGENS FIXAS - PESSOAL CIVIL	1.500.00	2.227.772,51			
3.1.90.11	VENCIMENTOS E VANTAGENS FIXAS - PESSOAL CIVIL	1.600.02	2.547.156,26			
3.1.90.11	VENCIMENTOS E VANTAGENS FIXAS - PESSOAL CIVIL	1.601.02	143.750,00			
3.1.90.11	VENCIMENTOS E VANTAGENS FIXAS - PESSOAL CIVIL	1.604.02	943.000,00			
3.1.90.11	VENCIMENTOS E VANTAGENS FIXAS - PESSOAL CIVIL	1.605.02	345.000,00			
3.1.90.11	VENCIMENTOS E VANTAGENS FIXAS - PESSOAL CIVIL	1.621.02	51.297,19			
3.1.90.13	OBRIGAÇÕES PATRONAIS	1.500.00	460.000,00			
3.1.90.13	OBRIGAÇÕES PATRONAIS	1.600.02	106.924,14			
3.1.90.16	OUTRAS DESPESAS VARIÁVEIS - PESSOAL CIVIL	1.500.00	13.886,25			
3.1.90.16	OUTRAS DESPESAS VARIÁVEIS - PESSOAL CIVIL	1.600.02	69.974,41			
3.1.90.16	OUTRAS DESPESAS VARIÁVEIS - PESSOAL CIVIL	1.601.02	74.750,00			
3.1.90.16	OUTRAS DESPESAS VARIÁVEIS - PESSOAL CIVIL	1.621.02	25.300,00			
3.1.90.91	SENTENÇAS JUDICIAIS	1.500.00	1.388,63			
3.1.90.92	DESPESAS DE EXERCÍCIOS ANTERIORES	1.500.00	13.886,25			
3.1.90.92	DESPESAS DE EXERCÍCIOS ANTERIORES	1.600.02	5.554,51			
3.1.90.94	INDENIZAÇÕES E RESTITUIÇÕES TRABALHISTAS	1.500.00	1.388,63			
3.3.00.00	OUTRAS DESPESAS CORRENTES	0.000.000			13.381.709,31	
3.3.90.00	APLICAÇÕES DIRETAS	0.000.000		13.381.709,31		
3.3.90.14	DIÁRIAS - CIVIL	1.500.00	252.777,25			
3.3.90.14	DIÁRIAS - CIVIL	1.600.02	65.265,39			
3.3.90.14	DIÁRIAS - CIVIL	1.601.02	23.000,00			
3.3.90.14	DIÁRIAS - CIVIL	1.604.02	34.500,00			
3.3.90.14	DIÁRIAS - CIVIL	1.621.02	34.500,00			
3.3.90.30	MATERIAL DE CONSUMO	1.500.00	1.723.879,13			
3.3.90.30	MATERIAL DE CONSUMO	1.600.02	2.520.724,89			
3.3.90.30	MATERIAL DE CONSUMO	1.601.02	115.000,00			
3.3.90.30	MATERIAL DE CONSUMO	1.621.02	500.681,25			
3.3.90.32	MATERIAL, BEM OU SERVIÇO PARA DISTRIBUIÇÃO GRATUITA	1.500.00	1.388,63			
3.3.90.32	MATERIAL, BEM OU SERVIÇO PARA DISTRIBUIÇÃO GRATUITA	1.600.02	1.388,63			
3.3.90.35	SERVIÇOS DE CONSULTORIA	1.500.00	6.943,13			
3.3.90.35	SERVIÇOS DE CONSULTORIA	1.600.02	6.943,13			
3.3.90.36	OUTROS SERVIÇOS DE TERCEIROS - PESSOA FÍSICA	1.500.00	1.672.108,76			
3.3.90.36	OUTROS SERVIÇOS DE TERCEIROS - PESSOA FÍSICA	1.600.02	2.107.746,46			
3.3.90.36	OUTROS SERVIÇOS DE TERCEIROS - PESSOA FÍSICA	1.601.02	69.000,00			
3.3.90.36	OUTROS SERVIÇOS DE TERCEIROS - PESSOA FÍSICA	1.604.02	115.000,00			
3.3.90.36	OUTROS SERVIÇOS DE TERCEIROS - PESSOA FÍSICA	1.621.02	339.271,56			
3.3.90.39	OUTROS SERVIÇOS DE TERCEIROS - PESSOA JURÍDICA	1.500.00	1.629.855,44			
3.3.90.39	OUTROS SERVIÇOS DE TERCEIROS - PESSOA JURÍDICA	1.600.02	1.861.071,02			
3.3.90.39	OUTROS SERVIÇOS DE TERCEIROS - PESSOA JURÍDICA	1.601.02	23.000,00			



PREFEITURA MUNICIPAL DE GILBUÉS  
 PRAÇA JOAQUIM NOGUEIRA PARANAGUA, 717 - CNPJ:06.554.216/0001-85

Orçamento Programa - Exercício de 2026

NATUREZA DA DESPESA POR ORGÃO E UNIDADE

Anexo 02

Página 17

Lei: 273, Data: 22/12/2025

PODER 02 PREFEITURA MUNICIPAL DE GILBUÉS						
ORGÃO 08 SECRETARIA MUNICIPAL DE SAUDE-SEMUS						
UNIDADE 01 FUNDO MUNICIPAL DE SAÚDE - FMS						
Código	Especificação	F.R.	Elemento	Modalidade	Grupo	Categoria Econômica
3.3.90.39	OUTROS SERVIÇOS DE TERCEIROS - PESSOA JURÍDICA	1.621.02	80.500,00			
3.3.90.40	SERVIÇOS DE TECNOLOGIA DA INFORMAÇÃO E COMUNICAÇÃO	1.500.00	23.000,00			
3.3.90.40	SERVIÇOS DE TECNOLOGIA DA INFORMAÇÃO E COMUNICAÇÃO	1.600.02	11.500,00			
3.3.90.46	AUXÍLIO ALIMENTAÇÃO	1.600.02	13.886,25			
3.3.90.48	OUTROS AUXÍLIOS FINANCEIROS A PESSOAS FÍSICAS	1.500.00	91.649,25			
3.3.90.48	OUTROS AUXÍLIOS FINANCEIROS A PESSOAS FÍSICAS	1.600.02	8.331,75			
3.3.90.92	DESPESAS DE EXERCÍCIOS ANTERIORES	1.500.00	27.772,50			
3.3.90.92	DESPESAS DE EXERCÍCIOS ANTERIORES	1.600.02	15.274,89			
3.3.90.93	INDENIZAÇÕES E RESTITUIÇÕES	1.600.02	5.750,00			
4.0.00.00	DESPESAS DE CAPITAL	0.000.000			1.564.380,58	1.564.380,58
4.4.00.00	INVESTIMENTOS	0.000.000			1.564.380,58	
4.4.90.00	APLICAÇÕES DIRETAS	0.000.000		1.564.380,58		
4.4.90.51	OBRAS E INSTALAÇÕES	1.500.00	272.500,00			
4.4.90.51	OBRAS E INSTALAÇÕES	1.600.02	34.466,26			
4.4.90.51	OBRAS E INSTALAÇÕES	1.601.02	115.000,00			
4.4.90.51	OBRAS E INSTALAÇÕES	1.631.02	103.728,75			
4.4.90.52	EQUIPAMENTOS E MATERIAL PERMANENTE	1.500.00	463.543,75			
4.4.90.52	EQUIPAMENTOS E MATERIAL PERMANENTE	1.600.02	45.740,57			
4.4.90.52	EQUIPAMENTOS E MATERIAL PERMANENTE	1.603.02	115.000,00			
4.4.90.52	EQUIPAMENTOS E MATERIAL PERMANENTE	1.621.02	345.000,00			
4.4.90.52	EQUIPAMENTOS E MATERIAL PERMANENTE	1.631.02	69.401,25			
TOTAL						22.320.311,82



PREFEITURA MUNICIPAL DE GILBUÉS  
PRAÇA JOAQUIM NOGUEIRA PARANAGUA, 717 - CNPJ:06.554.216/0001-85

Anexo 02  
Página 18

Orçamento Programa - Exercício de 2026

NATUREZA DA DESPESA POR ORGÃO E UNIDADE

Lei: 273, Data: 22/12/2025

PODER 02 PREFEITURA MUNICIPAL DE GILBUÉS						
ORGÃO 08 SECRETARIA MUNICIPAL DE SAUDE-SEMUS						
UNIDADE 02 UNIDADE MISTA DE SAÚDE AREOLINO MASCARENHAS LUSTOSA						
Código	Especificação	F.R.	Elemento	Modalidade	Grupo	Categoria Econômica
3.0.00.00	DESPESAS CORRENTES	0.000.000				635.249,16
3.1.00.00	PESSOAL E ENCARGOS SOCIAIS	0.000.000			187.100,72	
3.1.90.00	APLICAÇÕES DIRETAS	0.000.000		187.100,72		
3.1.90.04	CONTRATAÇÃO POR TEMPO DETERMINADO	1.500.00	2.777,26			
3.1.90.11	VENCIMENTOS E VANTAGENS FIXAS - PESSOAL CIVIL	1.500.00	34.715,63			
3.1.90.11	VENCIMENTOS E VANTAGENS FIXAS - PESSOAL CIVIL	1.621.02	27.772,50			
3.1.90.13	OBRIGAÇÕES PATRONAIS	1.500.00	6.943,13			
3.1.90.16	OUTRAS DESPESAS VARIÁVEIS - PESSOAL CIVIL	1.500.00	8.331,76			
3.1.90.16	OUTRAS DESPESAS VARIÁVEIS - PESSOAL CIVIL	1.621.02	103.783,19			
3.1.90.92	DESPESAS DE EXERCÍCIOS ANTERIORES	1.500.00	1.388,62			
3.1.90.92	DESPESAS DE EXERCÍCIOS ANTERIORES	1.621.02	1.388,63			
3.3.00.00	OUTRAS DESPESAS CORRENTES	0.000.000			448.148,44	
3.3.90.00	APLICAÇÕES DIRETAS	0.000.000		448.148,44		
3.3.90.14	DIÁRIAS - CIVIL	1.500.00	2.777,25			
3.3.90.30	MATERIAL DE CONSUMO	1.500.00	51.379,13			
3.3.90.30	MATERIAL DE CONSUMO	1.621.02	98.377,93			
3.3.90.35	SERVIÇOS DE CONSULTORIA	1.500.00	6.943,13			
3.3.90.36	OUTROS SERVIÇOS DE TERCEIROS - PESSOA FÍSICA	1.500.00	13.886,25			
3.3.90.36	OUTROS SERVIÇOS DE TERCEIROS - PESSOA FÍSICA	1.621.02	241.252,75			
3.3.90.39	OUTROS SERVIÇOS DE TERCEIROS - PESSOA JURÍDICA	1.500.00	4.165,88			
3.3.90.39	OUTROS SERVIÇOS DE TERCEIROS - PESSOA JURÍDICA	1.621.02	23.000,00			
3.3.90.40	SERVIÇOS DE TECNOLOGIA DA INFORMAÇÃO E COMUNICAÇÃO	1.621.02	3.450,00			
3.3.90.92	DESPESAS DE EXERCÍCIOS ANTERIORES	1.500.00	2.916,12			
4.0.00.00	DESPESAS DE CAPITAL	0.000.000				40.162,32
4.4.00.00	INVESTIMENTOS	0.000.000			40.162,32	
4.4.90.00	APLICAÇÕES DIRETAS	0.000.000		40.162,32		
4.4.90.51	OBRAS E INSTALAÇÕES	1.500.00	7.637,44			
4.4.90.52	EQUIPAMENTOS E MATERIAL PERMANENTE	1.500.00	32.524,88			
<b>TOTAL</b>						<b>675.411,48</b>



PREFEITURA MUNICIPAL DE GILBUÉS  
PRAÇA JOAQUIM NOGUEIRA PARANAGUA, 717 - CNPJ:06.554.216/0001-85

Anexo 02  
Página 19

Orçamento Programa - Exercício de 2026

NATUREZA DA DESPESA POR ORGÃO E UNIDADE

Lei: 273, Data: 22/12/2025

PODER 02 PREFEITURA MUNICIPAL DE GILBUÉS						
ORGÃO 09 SECRETARIA MUNICIPAL DE AGRICULTURA-SEMAGRI						
UNIDADE 00 SECRETARIA MUNICIPAL DE AGRICULTURA-SEMAGRI						
Código	Especificação	F.R.	Elemento	Modalidade	Grupo	Categoria Econômica
3.0.00.00	DESPESAS CORRENTES	0.000.000				255.656,86
3.1.00.00	PESSOAL E ENCARGOS SOCIAIS	0.000.000			69.997,64	
3.1.90.00	APLICAÇÕES DIRETAS	0.000.000		69.997,64		
3.1.90.04	CONTRATAÇÃO POR TEMPO DETERMINADO	1.500.00	2.777,26			
3.1.90.11	VENCIMENTOS E VANTAGENS FIXAS - PESSOAL CIVIL	1.500.00	64.443,13			
3.1.90.16	OUTRAS DESPESAS VARIÁVEIS - PESSOAL CIVIL	1.500.00	1.388,63			
3.1.90.92	DESPESAS DE EXERCÍCIOS ANTERIORES	1.500.00	1.388,62			
3.3.00.00	OUTRAS DESPESAS CORRENTES	0.000.000			185.659,22	
3.3.50.00	TRANSFERÊNCIAS A INSTITUIÇÕES PRIVADAS SEM FINS LUCRATIVOS	0.000.000		1.527,49		
3.3.50.41	CONTRIBUIÇÕES	1.500.00	1.527,49			
3.3.90.00	APLICAÇÕES DIRETAS	0.000.000		184.131,73		
3.3.90.14	DIÁRIAS - CIVIL	1.500.00	13.886,25			
3.3.90.30	MATERIAL DE CONSUMO	1.500.00	17.357,86			
3.3.90.31	PREMIAÇÕES CULTURAIS, ARTÍSTICAS, CIENTÍFICAS, DESPORTIVAS	1.500.00	1.388,63			
3.3.90.33	PASSAGENS E DESPESAS COM LOCOMOÇÃO	1.500.00	694,31			
3.3.90.35	SERVIÇOS DE CONSULTORIA	1.500.00	6.943,13			
3.3.90.36	OUTROS SERVIÇOS DE TERCEIROS - PESSOA FÍSICA	1.500.00	92.343,56			
3.3.90.39	OUTROS SERVIÇOS DE TERCEIROS - PESSOA JURÍDICA	1.500.00	47.213,24			
3.3.90.92	DESPESAS DE EXERCÍCIOS ANTERIORES	1.500.00	4.304,75			
4.0.00.00	DESPESAS DE CAPITAL	0.000.000				389.863,00
4.4.00.00	INVESTIMENTOS	0.000.000			389.863,00	
4.4.90.00	APLICAÇÕES DIRETAS	0.000.000		389.863,00		
4.4.90.51	OBRAS E INSTALAÇÕES	1.500.00	3.054,98			
4.4.90.51	OBRAS E INSTALAÇÕES	1.700.05	69.431,25			
4.4.90.51	OBRAS E INSTALAÇÕES	1.701.05	20.168,13			
4.4.90.51	OBRAS E INSTALAÇÕES	1.705.05	31.150,00			
4.4.90.51	OBRAS E INSTALAÇÕES	1.749.05	29.161,14			
4.4.90.52	EQUIPAMENTOS E MATERIAL PERMANENTE	1.500.00	5.346,22			
4.4.90.52	EQUIPAMENTOS E MATERIAL PERMANENTE	1.700.05	48.601,88			
4.4.90.52	EQUIPAMENTOS E MATERIAL PERMANENTE	1.701.05	156.385,64			
4.4.90.52	EQUIPAMENTOS E MATERIAL PERMANENTE	1.705.05	1.150,00			
4.4.90.52	EQUIPAMENTOS E MATERIAL PERMANENTE	1.749.05	13.886,26			
4.4.90.61	AQUISIÇÃO DE IMÓVEIS	1.500.00	11.527,50			
<b>TOTAL</b>						<b>645.519,86</b>



PREFEITURA MUNICIPAL DE GILBUÊS  
 PRAÇA JOAQUIM NOGUEIRA PARANAGUA, 717 - CNPJ:06.554.216/0001-85

Anexo 02  
 Página 20

Orçamento Programa - Exercício de 2026

NATUREZA DA DESPESA POR ORGÃO E UNIDADE

Lei: 273, Data: 22/12/2025

PODER 02 PREFEITURA MUNICIPAL DE GILBUÊS						
ORGÃO 10 SECRETARIA MUNICIPAL DE TRANSPORTE-SEMTRANS						
UNIDADE 00 SECRETARIA MUNICIPAL DE TRANSPORTE-SEMTRANS						
Código	Especificação	F.R.	Elemento	Modalidade	Grupo	Categoria Econômica
3.0.00.00	DESPESAS CORRENTES	0.000.000				78.665,61
3.1.00.00	PESSOAL E ENCARGOS SOCIAIS	0.000.000			9.164,93	
3.1.90.00	APLICAÇÕES DIRETAS	0.000.000		9.164,93		
3.1.90.04	CONTRATAÇÃO POR TEMPO DETERMINADO	1.500.00	1.527,49			
3.1.90.11	VENCIMENTOS E VANTAGENS FIXAS - PESSOAL CIVIL	1.500.00	7.637,44			
3.3.00.00	OUTRAS DESPESAS CORRENTES	0.000.000			69.500,68	
3.3.90.00	APLICAÇÕES DIRETAS	0.000.000		69.500,68		
3.3.90.14	DIÁRIAS - CIVIL	1.500.00	3.054,97			
3.3.90.30	MATERIAL DE CONSUMO	1.500.00	1.527,49			
3.3.90.36	OUTROS SERVIÇOS DE TERCEIROS - PESSOA FÍSICA	1.500.00	57.280,78			
3.3.90.39	OUTROS SERVIÇOS DE TERCEIROS - PESSOA JURÍDICA	1.500.00	7.637,44			
<b>TOTAL</b>						<b>78.665,61</b>



PREFEITURA MUNICIPAL DE GILBUÊS  
 PRAÇA JOAQUIM NOGUEIRA PARANAGUA, 717 - CNPJ:06.554.216/0001-85

Anexo 02  
 Página 21

Orçamento Programa - Exercício de 2026

NATUREZA DA DESPESA POR ORGÃO E UNIDADE

Lei: 273, Data: 22/12/2025

PODER 02 PREFEITURA MUNICIPAL DE GILBUÊS						
ORGÃO 11 SECRETARIA MUNICIPAL DE OBRAS E URBANISMO-SEMOB						
UNIDADE 00 SECRETARIA MUNICIPAL DE OBRAS E URBANISMO-SEMOB						
Código	Especificação	F.R.	Elemento	Modalidade	Grupo	Categoria Econômica
3.0.00.00	DESPESAS CORRENTES	0.000.000				4.105.923,59
3.1.00.00	PESSOAL E ENCARGOS SOCIAIS	0.000.000			56.239,34	
3.1.90.00	APLICAÇÕES DIRETAS	0.000.000		56.239,34		
3.1.90.04	CONTRATAÇÃO POR TEMPO DETERMINADO	1.500.00	15.274,88			
3.1.90.11	VENCIMENTOS E VANTAGENS FIXAS - PESSOAL CIVIL	1.500.00	36.104,26			
3.1.90.16	OUTRAS DESPESAS VARIÁVEIS - PESSOAL CIVIL	1.500.00	2.082,94			
3.1.90.92	DESPESAS DE EXERCÍCIOS ANTERIORES	1.500.00	1.388,63			
3.1.90.94	INDENIZAÇÕES E RESTITUIÇÕES TRABALHISTAS	1.500.00	1.388,63			
3.3.00.00	OUTRAS DESPESAS CORRENTES	0.000.000			4.049.684,25	
3.3.90.00	APLICAÇÕES DIRETAS	0.000.000		4.049.684,25		
3.3.90.14	DIÁRIAS - CIVIL	1.500.00	8.331,76			
3.3.90.30	MATERIAL DE CONSUMO	1.500.00	186.422,93			
3.3.90.30	MATERIAL DE CONSUMO	1.720.05	377.500,00			
3.3.90.30	MATERIAL DE CONSUMO	1.750.05	16.818,75			
3.3.90.30	MATERIAL DE CONSUMO	1.753.05	6.341,68			
3.3.90.35	SERVIÇOS DE CONSULTORIA	1.500.00	1.388,63			
3.3.90.36	OUTROS SERVIÇOS DE TERCEIROS - PESSOA FÍSICA	1.500.00	713.754,28			
3.3.90.36	OUTROS SERVIÇOS DE TERCEIROS - PESSOA FÍSICA	1.720.05	115.000,00			
3.3.90.36	OUTROS SERVIÇOS DE TERCEIROS - PESSOA FÍSICA	1.750.05	22.912,31			
3.3.90.36	OUTROS SERVIÇOS DE TERCEIROS - PESSOA FÍSICA	1.753.05	7.273,75			
3.3.90.39	OUTROS SERVIÇOS DE TERCEIROS - PESSOA JURÍDICA	1.500.00	2.468.959,59			
3.3.90.39	OUTROS SERVIÇOS DE TERCEIROS - PESSOA JURÍDICA	1.720.05	57.500,00			
3.3.90.39	OUTROS SERVIÇOS DE TERCEIROS - PESSOA JURÍDICA	1.749.05	13.886,25			
3.3.90.39	OUTROS SERVIÇOS DE TERCEIROS - PESSOA JURÍDICA	1.750.05	26.681,44			
3.3.90.39	OUTROS SERVIÇOS DE TERCEIROS - PESSOA JURÍDICA	1.753.05	3.306,25			
3.3.90.92	DESPESAS DE EXERCÍCIOS ANTERIORES	1.500.00	20.829,38			
3.3.90.93	INDENIZAÇÕES E RESTITUIÇÕES	1.500.00	2.777,25			
4.0.00.00	DESPESAS DE CAPITAL	0.000.000				6.434.646,23
4.4.00.00	INVESTIMENTOS	0.000.000			6.434.646,23	
4.4.90.00	APLICAÇÕES DIRETAS	0.000.000		6.434.646,23		
4.4.90.51	OBRAS E INSTALAÇÕES	1.500.00	1.975.807,53			
4.4.90.51	OBRAS E INSTALAÇÕES	1.700.05	712.642,07			
4.4.90.51	OBRAS E INSTALAÇÕES	1.701.05	492.565,10			
4.4.90.51	OBRAS E INSTALAÇÕES	1.705.05	5.047,15			
4.4.90.51	OBRAS E INSTALAÇÕES	1.706.05	500.000,00			
4.4.90.51	OBRAS E INSTALAÇÕES	1.749.05	76.374,31			
4.4.90.51	OBRAS E INSTALAÇÕES	1.754.05	2.000.000,00			
4.4.90.52	EQUIPAMENTOS E MATERIAL PERMANENTE	1.500.00	175.544,07			
4.4.90.52	EQUIPAMENTOS E MATERIAL PERMANENTE	1.700.05	247.303,19			
4.4.90.52	EQUIPAMENTOS E MATERIAL PERMANENTE	1.706.05	150.000,00			
4.4.90.52	EQUIPAMENTOS E MATERIAL PERMANENTE	1.749.05	56.725,37			
4.4.90.61	AQUISIÇÃO DE IMÓVEIS	1.500.00	42.637,44			
<b>TOTAL</b>						<b>10.540.569,82</b>



**PREFEITURA MUNICIPAL DE GILBUÉS**  
PRAÇA JOAQUIM NOGUEIRA PARANAGUA, 717 - CNPJ:06.554.216/0001-85

Anexo 02  
Página 22

Orçamento Programa - Exercício de 2026  
**NATUREZA DA DESPESA POR ORGÃO E UNIDADE**

Lei: 273, Data: 22/12/2025

PODER 02 PREFEITURA MUNICIPAL DE GILBUÉS						
ORGÃO 12 SECRETARIA MUNICIPAL DE MEIO AMBIENTE-SEMUMA						
UNIDADE 00 SECRETARIA MUNICIPAL DE MEIO AMBIENTE-SEMUMA						
Código	Especificação	F.R.	Elemento	Modalidade	Grupo	Categoria Econômica
3.0.00.00	DESPESAS CORRENTES	0.000.000				64.072,28
3.1.00.00	PESSOAL E ENCARGOS SOCIAIS	0.000.000			44.631,51	
3.1.90.00	APLICAÇÕES DIRETAS	0.000.000		44.631,51		
3.1.90.11	VENCIMENTOS E VANTAGENS FIXAS - PESSOAL CIVIL	1.500.00	38.881,51			
3.1.90.96	RESSARCIMENTO DE DESPESAS DE PESSOAL REQUISITADO	1.500.00	5.750,00			
3.3.00.00	OUTRAS DESPESAS CORRENTES	0.000.000			19.440,77	
3.3.90.00	APLICAÇÕES DIRETAS	0.000.000		19.440,77		
3.3.90.14	DIÁRIAS - CIVIL	1.500.00	6.943,13			
3.3.90.30	MATERIAL DE CONSUMO	1.500.00	4.165,88			
3.3.90.36	OUTROS SERVIÇOS DE TERCEIROS - PESSOA FÍSICA	1.500.00	4.165,88			
3.3.90.39	OUTROS SERVIÇOS DE TERCEIROS - PESSOA JURÍDICA	1.500.00	4.165,88			
4.0.00.00	DESPESAS DE CAPITAL	0.000.000				57.546,43
4.4.00.00	INVESTIMENTOS	0.000.000			57.546,43	
4.4.90.00	APLICAÇÕES DIRETAS	0.000.000		57.546,43		
4.4.90.51	OBRAS E INSTALAÇÕES	1.500.00	13.886,25			
4.4.90.51	OBRAS E INSTALAÇÕES	1.700.05	27.772,50			
4.4.90.51	OBRAS E INSTALAÇÕES	1.749.05	8.944,55			
4.4.90.52	EQUIPAMENTOS E MATERIAL PERMANENTE	1.500.00	6.943,13			
<b>TOTAL</b>						<b>121.618,71</b>



**PREFEITURA MUNICIPAL DE GILBUÉS**  
PRAÇA JOAQUIM NOGUEIRA PARANAGUA, 717 - CNPJ:06.554.216/0001-85

Anexo 02  
Página 23

Orçamento Programa - Exercício de 2026  
**NATUREZA DA DESPESA POR ORGÃO E UNIDADE**

Lei: 273, Data: 22/12/2025

PODER 02 PREFEITURA MUNICIPAL DE GILBUÉS						
ORGÃO 13 SECRETARIA MUNICIPAL DE ESPORTE-SEME						
UNIDADE 00 SECRETARIA MUNICIPAL DE ESPORTE-SEME						
Código	Especificação	F.R.	Elemento	Modalidade	Grupo	Categoria Econômica
3.0.00.00	DESPESAS CORRENTES	0.000.000				170.800,89
3.1.00.00	PESSOAL E ENCARGOS SOCIAIS	0.000.000			27.772,50	
3.1.90.00	APLICAÇÕES DIRETAS	0.000.000		27.772,50		
3.1.90.11	VENCIMENTOS E VANTAGENS FIXAS - PESSOAL CIVIL	1.500.00	27.772,50			
3.3.00.00	OUTRAS DESPESAS CORRENTES	0.000.000			143.028,39	
3.3.90.00	APLICAÇÕES DIRETAS	0.000.000		143.028,39		
3.3.90.14	DIÁRIAS - CIVIL	1.500.00	5.554,50			
3.3.90.30	MATERIAL DE CONSUMO	1.500.00	27.772,50			
3.3.90.31	PREMIAÇÕES CULTURAIS, ARTÍSTICAS, CIENTÍFICAS, DESPORTI	1.500.00	2.777,25			
3.3.90.32	MATERIAL, BEM OU SERVIÇO PARA DISTRIBUIÇÃO GRATUITA	1.500.00	2.777,25			
3.3.90.33	PASSAGENS E DESPESAS COM LOCOMOÇÃO	1.500.00	2.777,25			
3.3.90.36	OUTROS SERVIÇOS DE TERCEIROS - PESSOA FÍSICA	1.500.00	48.601,88			
3.3.90.39	OUTROS SERVIÇOS DE TERCEIROS - PESSOA JURÍDICA	1.500.00	48.601,88			
3.3.90.41	CONTRIBUIÇÕES	1.500.00	1.388,63			
3.3.90.48	OUTROS AUXÍLIOS FINANCEIROS A PESSOAS FÍSICAS	1.500.00	2.777,25			
4.0.00.00	DESPESAS DE CAPITAL	0.000.000				99.319,78
4.4.00.00	INVESTIMENTOS	0.000.000			99.319,78	
4.4.90.00	APLICAÇÕES DIRETAS	0.000.000		99.319,78		
4.4.90.51	OBRAS E INSTALAÇÕES	1.600.02	1.388,63			
4.4.90.51	OBRAS E INSTALAÇÕES	1.700.05	41.658,76			
4.4.90.51	OBRAS E INSTALAÇÕES	1.701.05	34.054,38			
4.4.90.51	OBRAS E INSTALAÇÕES	1.749.05	20.829,38			
4.4.90.52	EQUIPAMENTOS E MATERIAL PERMANENTE	1.600.02	1.388,63			
<b>TOTAL</b>						<b>270.120,67</b>



**PREFEITURA MUNICIPAL DE GILBUÊS**  
 PRAÇA JOAQUIM NOGUEIRA PARANAGUA, 717 - CNPJ:06.554.216/0001-85  
 Orçamento Programa - Exercício de 2026  
**NATUREZA DA DESPESA POR ORGÃO E UNIDADE**

Anexo 02  
 Página 24

Lei: 273, Data: 22/12/2025

PODER 02 PREFEITURA MUNICIPAL DE GILBUÊS						
ORGÃO 14 SECRETARIA MUNICIPAL DE TURISMO						
UNIDADE 00 SECRETARIA MUNICIPAL DE TURISMO						
Código	Especificação	F.R.	Elemento	Modalidade	Grupo	Categoria Econômica
3.0.00.00	DESPESAS CORRENTES	0.000.000				88.881,50
3.1.00.00	PESSOAL E ENCARGOS SOCIAIS	0.000.000			80.549,75	
3.1.90.00	APLICAÇÕES DIRETAS	0.000.000		80.549,75		
3.1.90.04	CONTRATAÇÃO POR TEMPO DETERMINADO	1.500.00	2.777,25			
3.1.90.11	VENCIMENTOS E VANTAGENS FIXAS - PESSOAL CIVIL	1.500.00	77.772,50			
3.3.00.00	OUTRAS DESPESAS CORRENTES	0.000.000			8.331,75	
3.3.90.00	APLICAÇÕES DIRETAS	0.000.000		8.331,75		
3.3.90.14	DIÁRIAS - CIVIL	1.500.00	2.777,25			
3.3.90.36	OUTROS SERVIÇOS DE TERCEIROS - PESSOA FÍSICA	1.500.00	2.777,25			
3.3.90.39	OUTROS SERVIÇOS DE TERCEIROS - PESSOA JURÍDICA	1.500.00	2.777,25			
4.0.00.00	DESPESAS DE CAPITAL	0.000.000				51.494,13
4.4.00.00	INVESTIMENTOS	0.000.000			51.494,13	
4.4.90.00	APLICAÇÕES DIRETAS	0.000.000		51.494,13		
4.4.90.51	OBRAS E INSTALAÇÕES	1.700.05	115,00			
4.4.90.51	OBRAS E INSTALAÇÕES	1.749.05	27.772,50			
4.4.90.52	EQUIPAMENTOS E MATERIAL PERMANENTE	1.500.00	9.720,38			
4.4.90.52	EQUIPAMENTOS E MATERIAL PERMANENTE	1.749.05	13.886,25			
<b>TOTAL</b>						<b>140.375,63</b>
<b>TOTAL GERAL</b>						<b>110.000.000,00</b>

AMILTON LUSTOSA FIGUEREDO  
 Assinado de forma digital por AMILTON LUSTOSA FIGUEREDO  
 FILHO:0021199230  
 5  
 AMILTON LUSTOSA FIGUEREDO FILHO  
 PREFEITO MUNICIPAL  
 002.119.923-05

PETRONILIO ALVES DE SANTANA  
 Assinado de forma digital por PETRONILIO ALVES DE SANTANA  
 NETO:00721251366  
 PETRONÍLIO ALVES DE SANTANA NETO  
 CONTADOR CRC 12.135/O-7  
 007.212.513-66



**PREFEITURA MUNICIPAL DE GILBUÊS**  
 PRAÇA JOAQUIM NOGUEIRA PARANAGUA, 717 - CNPJ:06.554.216/0001-85

Orçamento Programa - Exercício de 2026  
 Anexo 06  
 Página 1

**PROGRAMA DE TRABALHO**  
 (Inc.II, § 2º, Art.2º)

Lei: 273, Data: 22/12/2025

01 CAMARA MUNICIPAL						
01 CAMARA MUNICIPAL						
Código	Especificação	Operação Especial	Projetos	Atividades	Total	
01	Legislativa		333.044,52	3.866.955,48	4.200.000,00	
01	031 Ação Legislativa		333.044,52	3.866.955,48	4.200.000,00	
01	031 0001 DESENVOLVIMENTO E MODERNIZAÇÃO LEGISLATIVA		333.044,52	3.866.955,48	4.200.000,00	
01.031.0001.1001.0000	REFORMA E/OU EQUIPAR O PREDIO DA CAMARA		145.549,75		145.549,75	
01.031.0001.1002.0000	AQUISIÇÃO DE VEÍCULOS		45.000,00		45.000,00	
01.031.0001.1049.0000	AQUISIÇÃO DE MATERIAIS E EQUIPAMENTOS PARA CAMARA		137.912,31		137.912,31	
01.031.0001.1064.0000	AQUISIÇÃO DE IMÓVEL		4.582,46		4.582,46	
01.031.0001.2001.0000	MANUTENCAO DOS ENCARGOS DA CAMARA MUNICIPAL			3.353.188,21	3.353.188,21	
01.031.0001.2002.0000	PUBLICACAO DE ATOS DO PODER LEGISLATIVO			29.524,35	29.524,35	
01.031.0001.2005.0000	ASSINATURA DE INFORMATIVOS, REVISTAS E JORNAIS			1.527,49	1.527,49	
01.031.0001.2006.0000	MANUTENCAO DOS ENCARGOS DE CONTROLE INTERNO			68.546,90	68.546,90	
01.031.0001.2077.0000	CONTRIBUIÇÃO A ENTIDADE			694,31	694,31	
01.031.0001.2083.0000	ENCARGOS COM A ASSOC. DE VEREADORES (AVEP)			127.497,63	127.497,63	
01.031.0001.2098.0000	ENCARGOS C/ ASSESSORIA JURIDICA TE- CNICO ADMINISTRATIVO			150.311,67	150.311,67	
01.031.0001.2099.0000	ENCARGOS C/ ASSESSORIA DE IMPRENSA			6.109,94	6.109,94	
01.031.0001.2115.0000	MANUT. DOS SERV. DE CONTROLE INTERNO E CONTÁBEIS			129.554,98	129.554,98	
<b>TOTAL</b>			<b>0,00</b>	<b>333.044,52</b>	<b>3.866.955,48</b>	<b>4.200.000,00</b>



**PREFEITURA MUNICIPAL DE GILBUÉS**

PRAÇA JOAQUIM NOGUEIRA PARANAGUA, 717 - CNPJ:06.554.216/0001-85 Orçamento Programa - Exercício de 2026

Anexo 06

Página 2

**PROGRAMA DE TRABALHO**

Lei: 273, Data: 22/12/2025

(Inc.II, § 2º, Art.2º)

02 PREFEITURA MUNICIPAL DE GILBUÉS					
01 GABINETE DO PREFEITO					
Código	Especificação	Operação Especial	Projetos	Atividades	T o t a l
04	Administração		112.991,26	1.900.296,29	2.013.287,55
04	122 Administração Geral		112.991,26	1.900.296,29	2.013.287,55
04	122 0012 PLANEJAMENTO GOVERNAMENTAL		112.991,26	1.900.296,29	2.013.287,55
04.122.0012.1047.0000	AQUISIÇÃO DE VEÍCULOS		30.374,38		30.374,38
04.122.0012.1065.0000	AQUISIÇÃO DE EQUIPAMENTOS E MATERIAIS PERMANENTES		20.829,38		20.829,38
04.122.0012.1066.0000	IMPLANTAR, EQUIPAR E ESTRUTURAR GUARDA MUNICIPAL		61.023,75		61.023,75
04.122.0012.1119.0000	AQUISIÇÃO DE EQUIPAMENTOS E MATERIAIS PERMANENTES		763,75		763,75
04.122.0012.2007.0000	MANUTENÇÃO DE DESPESAS DO GABINETE DO PREFEITO			1.585.699,69	1.585.699,69
04.122.0012.2011.0000	MANUTENÇÃO DE DESPESAS DA JUNTA DE SERVIÇO MILITAR			38.464,92	38.464,92
04.122.0012.2084.0000	MANUTENÇÃO DE DESPESAS DA APPM			56.100,45	56.100,45
04.122.0012.2092.0000	PUBLICAÇÃO DE EDITAIS/NOTAS			198.317,50	198.317,50
04.122.0012.2093.0000	PROMOCOES RECEPCOES E SOLENIDADES/DEPARTAMENTO CERIMONIAL			21.713,73	21.713,73
<b>TOTAL</b>		0,00	112.991,26	1.900.296,29	2.013.287,55



**PREFEITURA MUNICIPAL DE GILBUÉS**

PRAÇA JOAQUIM NOGUEIRA PARANAGUA, 717 - CNPJ:06.554.216/0001-85 Orçamento Programa - Exercício de 2026

Anexo 06

Página 3

**PROGRAMA DE TRABALHO**

Lei: 273, Data: 22/12/2025

(Inc.II, § 2º, Art.2º)

02 PREFEITURA MUNICIPAL DE GILBUÉS					
02 CONTROLADORIA GERAL DO MUNICIPIO-CGM					
Código	Especificação	Operação Especial	Projetos	Atividades	T o t a l
04	Administração			435.378,70	435.378,70
04	124 Controle Interno			435.378,70	435.378,70
04	124 0012 PLANEJAMENTO GOVERNAMENTAL			108.296,22	108.296,22
04.124.0012.2160.0000	MANUTENÇÃO DOS SERVIÇOS DE CONTROLE INTERNO E CONTÁBEIS			108.296,22	108.296,22
04	124 0016 NORMATIZAÇÃO E FISCALIZAÇÃO			327.082,48	327.082,48
04.124.0016.2016.0000	MANUTENÇÃO DE DESPESAS COM CONTROLE INTERNO			327.082,48	327.082,48
<b>TOTAL</b>		0,00	0,00	435.378,70	435.378,70



**PREFEITURA MUNICIPAL DE GILBUÉS**

PRAÇA JOAQUIM NOGUEIRA PARANAGUA, 717 - CNPJ:06.554.216/0001-85 Orçamento Programa - Exercício de 2026

Anexo 06

Página 4

**PROGRAMA DE TRABALHO**

Lei: 273, Data: 22/12/2025

(Inc.II, § 2º, Art.2º)

02 PREFEITURA MUNICIPAL DE GILBUÉS					
03 PROCURADORIA MUNICIPAL-PROMUN					
Código	Especificação	Operação Especial	Projetos	Atividades	T o t a l
04	Administração			2.233.769,00	2.233.769,00
04	061 Ação Judiciária			2.233.769,00	2.233.769,00
04	061 0019 APOIO JURIDICO A POPULAÇÃO			2.233.769,00	2.233.769,00
04.061.0019.2013.0000	INDENIZACOES ADMINISTRATIVAS E SENTENCAS JUDICIAIS			1.500.000,00	1.500.000,00
04.061.0019.2049.0000	MANUTENCAO COM DESPESAS DA ASSESSORIA JURIDICA			477.257,19	477.257,19
04.061.0019.2175.0000	MANUTENÇÃO E ENCARGOS DA PROCURADORIA MUNICIPAL			256.511,81	256.511,81
<b>TOTAL</b>		0,00	0,00	2.233.769,00	2.233.769,00

**PREFEITURA MUNICIPAL DE GILBUÉS**

PRAÇA JOAQUIM NOGUEIRA PARANAGUA, 717 - CNPJ:06.554.216/0001-85

Orçamento Programa - Exercício de 2026

Anexo 06

Página 5

Lei: 273, Data: 22/12/2025

**PROGRAMA DE TRABALHO**

(Inc.II, § 2º, Art.2º)

02 PREFEITURA MUNICIPAL DE GILBUÉS					
04 SECRETARIA MUNICIPAL DE ADMINISTRACAO-SEMAD					
Código	Especificação	Operação Especial	Projetos	Atividades	T o t a l
04	Administração		820.332,25	8.916.033,53	9.736.365,78
04	121 Planejamento e Orçamento			66.842,47	66.842,47
04	121 0012 PLANEJAMENTO GOVERNAMENTAL			66.842,47	66.842,47
04.121.0012.2166.0000	COORDENAÇÃO DE PROCESSOS LICITATÓRIOS			66.842,47	66.842,47
04	122 Administração Geral		820.332,25	8.849.191,06	9.669.523,31
04	122 0004 GESTÃO ADMINISTRATIVA E FINANCEIRA		820.332,25	8.849.191,06	9.669.523,31
04.122.0004.1003.0000	AQUISICAO DE VEICULOS		92.000,00		92.000,00
04.122.0004.1004.0000	AQUISICAO DE IMOVEIS		21.916,13		21.916,13
04.122.0004.1046.0000	REFORMA E AMPLIACAO DO PREDIO DA PREFEITURA		230.763,75		230.763,75
04.122.0004.1058.0000	CONSTRUCAO DE GARAGEM PARA VEICULOS DA PREFEITURA		115.377,49		115.377,49
04.122.0004.1113.0000	AQUISIÇÃO DE EQUIPAMENTOS E/OU MATERIAIS PERMANENTES		360.274,88		360.274,88
04.122.0004.2012.0000	MANUTENCAO DA SEC. MUNIC. DE ADMINISTRACAO			8.813.053,75	8.813.053,75
04.122.0004.2091.0000	ADMINISTRACAO DOS SERVICOS BANCARIOS E FINANCEIROS			36.137,31	36.137,31
24	Comunicações			40.270,13	40.270,13
24	722 Telecomunicações			40.270,13	40.270,13
24	722 0004 GESTÃO ADMINISTRATIVA E FINANCEIRA			40.270,13	40.270,13
24.722.0004.2126.0000	ENCARGOS C/ A RETRANSMISSÃO DO SINAL DE TV			40.270,13	40.270,13
25	Energia			782.706,87	782.706,87
25	752 Energia Elétrica			782.706,87	782.706,87
25	752 0004 GESTÃO ADMINISTRATIVA E FINANCEIRA			782.706,87	782.706,87
25.752.0004.2003.0000	MANUTENCAO DAS DESPESAS COM ENERGIA ELETTRICA			782.706,87	782.706,87
99	Reserva de Contingência			1.000.000,00	1.000.000,00
99	999 Reserva de Contingência			1.000.000,00	1.000.000,00
99	999 9999 RESERVA DE CONTINGENCIA			1.000.000,00	1.000.000,00
99.999.9999.2999.0000	RESERVA DE CONTINGENCIA			1.000.000,00	1.000.000,00
<b>TOTAL</b>		0,00	820.332,25	10.739.010,53	11.559.342,78

**PREFEITURA MUNICIPAL DE GILBUÉS**

PRAÇA JOAQUIM NOGUEIRA PARANAGUA, 717 - CNPJ:06.554.216/0001-85

Orçamento Programa - Exercício de 2026

Anexo 06

Página 6

Lei: 273, Data: 22/12/2025

**PROGRAMA DE TRABALHO**

(Inc.II, § 2º, Art.2º)

02 PREFEITURA MUNICIPAL DE GILBUÉS					
05 SECRETARIA MUNICIPAL DE FINANÇAS-SEFIN					
Código	Especificação	Operação Especial	Projetos	Atividades	T o t a l
04	Administração			1.348.390,81	1.348.390,81
04	123 Administração Financeira			1.348.390,81	1.348.390,81
04	123 0004 GESTÃO ADMINISTRATIVA E FINANCEIRA			1.348.390,81	1.348.390,81
04.123.0004.2010.0000	MANUTENCAO DA SECRETARIA DE FINANÇAS			1.348.390,81	1.348.390,81
28	Encargos Especiais			2.350.000,00	2.350.000,00
28	843 Serviço da Dívida Interna			1.600.000,00	1.600.000,00
28	843 0004 GESTÃO ADMINISTRATIVA E FINANCEIRA			1.600.000,00	1.600.000,00
28.843.0004.2120.0000	CONTROLE DA DIVIDA INTERNA			1.600.000,00	1.600.000,00
28	846 Outros Encargos Especiais			750.000,00	750.000,00
28	846 0004 GESTÃO ADMINISTRATIVA E FINANCEIRA			750.000,00	750.000,00
28.846.0004.2101.0000	MANUTENCAO DAS DESPESAS DO PASEP			750.000,00	750.000,00
<b>TOTAL</b>		0,00	0,00	3.698.390,81	3.698.390,81



**PREFEITURA MUNICIPAL DE GILBUÉS**

PRAÇA JOAQUIM NOGUEIRA PARANAGUA, 717 - CNPJ:06.554.216/0001-85

Orçamento Programa - Exercício de 2026

Anexo 06

Página 7

**PROGRAMA DE TRABALHO**

(Inc.II, § 2º, Art.2º)

Lei: 273, Data: 22/12/2025

02 PREFEITURA MUNICIPAL DE GILBUÉS					
06 SECRETARIA MUNICIPAL DE EDUCACAO-SEMED					
Código	Especificação	Operação Especial	Projetos	Atividades	T o t a l
12	Educação		3.757.409,12	43.513.529,67	47.270.938,79
12	361 Ensino Fundamental		1.727.695,38	39.643.933,23	41.371.628,61
12	361 0003 MELHORIA DA QUALIDADE DA EDUCAÇÃO		1.727.695,38	39.643.933,23	41.371.628,61
12.361.0003.1005.0000	AQUISIÇÃO DE VEÍCULOS		37.957,75		37.957,75
12.361.0003.1007.0000	CONST. AMPL. RECUPERAÇÃO DE UNIDADES ESCOLARES		471.931,26		471.931,26
12.361.0003.1050.0000	AQUISIÇÃO DE EQUIPAMENTOS E/OU MATERIAL PERMANENTE		362.319,00		362.319,00
12.361.0003.1052.0000	AQUIS. DE MATERIAIS E EQUIPAMENTOS PARA ENSINO FUNDAMENTAL		116.527,49		116.527,49
12.361.0003.1054.0000	CONST., REFORMAR E EQUIPAR PRÉDIOS ESCOLARES		131.453,63		131.453,63
12.361.0003.1087.0000	AQUISIÇÃO DE VEÍCULO		13.886,25		13.886,25
12.361.0003.1089.0000	CONSTRUÇÃO DE QUADRAS DE ESPORTE EM UNIDADES ESCOLARES		593.620,00		593.620,00
12.361.0003.2017.0000	ADMINISTRAÇÃO E ENCARGOS DA SECRETARIA			1.054.790,00	1.054.790,00
12.361.0003.2019.0000	MANUT. DO PROG. TRANSP. ESCOLAR DE ALUNOS DO ENSINO FUNDAMEN			150.000,00	150.000,00
12.361.0003.2020.0000	MANUTENÇÃO DA EDUC. DE JOVENS E ADULTOS-30%			276.336,40	276.336,40
12.361.0003.2021.0000	ADMINISTRAÇÃO DO ENSINO FUNDAMENTAL			7.428.214,55	7.428.214,55
12.361.0003.2022.0000	MANUT. DESENV. ENSINO FUNDAMENTAL-MAGISTERIO 70%			22.293.606,63	22.293.606,63
12.361.0003.2023.0000	MANUT. DOS SERVIÇOS ADMINISTRATIVOS - 30%			5.992.810,21	5.992.810,21
12.361.0003.2024.0000	MANUTENÇÃO DO PROG. NACIONAL DE ALIMENTAÇÃO ESCOLAR-PNAE			700.575,00	700.575,00
12.361.0003.2025.0000	QUALIFICAÇÃO, TREIN. E CAP. DE REC. HUMANOS			41.658,75	41.658,75
12.361.0003.2026.0000	PROGRAMA DE DISTRIBUIÇÃO DE BOLSAS DE ESTUDOS			763,75	763,75
12.361.0003.2028.0000	MANUTENÇÃO DO PROGRAMA QUOTA SALÁRIO EDUCAÇÃO-QSE			1.107.459,49	1.107.459,49
12.361.0003.2043.0000	MANUTENÇÃO DO TRANSPORTE ESCOLAR.			375.805,63	375.805,63
12.361.0003.2085.0000	MANUTENÇÃO DO PROGRAMA PDDE			29.796,51	29.796,51
12.361.0003.2105.0000	MANUT. EDUCAÇÃO DE JOVENS E ADULTOS-70%			84.706,13	84.706,13
12.361.0003.2108.0000	MANUTENÇÃO DA EDUCAÇÃO DE JOVENS E ADULTOS			23.676,07	23.676,07
12.361.0003.2110.0000	MANUTENÇÃO DO PROGRAMA BRALF			19.857,34	19.857,34
12.361.0003.2117.0000	QUALIFICAÇÃO, TREINAMENTO E CAPACITAÇÃO DE PESSOAL			11.109,00	11.109,00
12.361.0003.2119.0000	IMPLANTAÇÃO E/OU MANUT. DO LAB. DE INFORMÁTICA			6.943,12	6.943,12
12.361.0003.2135.0000	PROG. NACIONAL DE ALIMENTAÇÃO ESCOLAR - EJA			6.943,13	6.943,13
12.361.0003.2143.0000	MANUTENÇÃO E ENCARGOS DA EDUCAÇÃO ESPECIAL-30%			27.772,50	27.772,50
12.361.0003.2144.0000	ENCARGOS C/ PESSOAL DO MAGIST- RIO EDUCAÇÃO ESPECIAL-70%			11.109,02	11.109,02
12	365 Educação Infantil		2.029.713,74	3.869.596,44	5.899.310,18



**PREFEITURA MUNICIPAL DE GILBUÉS**

PRAÇA JOAQUIM NOGUEIRA PARANAGUA, 717 - CNPJ:06.554.216/0001-85

Orçamento Programa - Exercício de 2026

Anexo 06

Página 8

**PROGRAMA DE TRABALHO**

(Inc.II, § 2º, Art.2º)

Lei: 273, Data: 22/12/2025

02 PREFEITURA MUNICIPAL DE GILBUÉS					
06 SECRETARIA MUNICIPAL DE EDUCACAO-SEMED					
Código	Especificação	Operação Especial	Projetos	Atividades	T o t a l
12	365 0003 MELHORIA DA QUALIDADE DA EDUCAÇÃO		2.029.713,74	3.869.596,44	5.899.310,18
12.365.0003.1055.0000	CONST. REF. E/OU AMPL. CRECHES E PRÉ ESCOLAS		843.470,62		843.470,62
12.365.0003.1059.0000	AQUIS. DE MATERIAIS E EQUIPAMENTOS PARA ENSINO INFANTIL		1.151.527,49		1.151.527,49
12.365.0003.1061.0000	CONSTRUIR AMPLIAR, RESTAURAR E EQUIPAR CRECHES		34.715,63		34.715,63
12.365.0003.2029.0000	MANUTENÇÃO DA EDUCAÇÃO INFANTIL - 30%			143.306,10	143.306,10
12.365.0003.2104.0000	MANUTENÇÃO MAGISTERIO EDUCACAO INFANTIL - 70%			3.578.886,77	3.578.886,77
12.365.0003.2107.0000	ENCARGOS COM MANUTENÇÃO DE CRECHES			30.827,49	30.827,49
12.365.0003.2139.0000	PROGRAMA NACIONAL DE ALIMENTAÇÃO ESCOLAR EM CRECHE-PNAC			6.943,13	6.943,13
12.365.0003.2140.0000	MANUTENÇÃO DO PROGRAMA ALIMENTAÇÃO PR- -ESCOLAR-PNAP			6.943,13	6.943,13
12.365.0003.2141.0000	MANUTENÇÃO DO ENSINO PR- -ESCOLAR			81.304,98	81.304,98
12.365.0003.2142.0000	ENCARGO COM EDUCAÇÃO ESPECIAL			21.384,84	21.384,84
13	Cultura		34.814,79	687.855,44	722.670,23
13	391 Patrimônio Histórico, Artístico e Arqueológico		27.177,35		27.177,35
13	391 0015 INCENTIVO AO DESENVOLVIMENTO CULTURAL		27.177,35		27.177,35
13.391.0015.1090.0000	CONSTRUIR, REFORMAR, REST. E EQUIPAR CENTRO DE ARTESANATO		27.177,35		27.177,35
13	392 Difusão Cultural		7.637,44	687.855,44	695.492,88
13	392 0015 INCENTIVO AO DESENVOLVIMENTO CULTURAL		7.637,44	586.355,44	593.992,88
13.392.0015.1091.0000	AQUISIÇÃO DE ACERVO PARA BIBLIOTECA PÚBLICA		7.637,44		7.637,44
13.392.0015.2030.0000	APOIO AS ATIVIDADES CULTURAIS DO MUNICÍPIO			274.436,03	274.436,03
13.392.0015.2050.0000	MANUTENÇÃO E CONSERVAÇÃO DO PROG. TELECENTRO/PROINFO			8.401,18	8.401,18
13.392.0015.2081.0000	PROMOÇÃO DE EVENTOS FESTIVOS E COMEMORATIVOS NO MUNICÍPIO			246.654,01	246.654,01
13.392.0015.2103.0000	MANUTENÇÃO DO DEPARTAMENTO DE CULTURA			47.699,29	47.699,29
13.392.0015.2122.0000	FORMAÇÃO E MANUTENÇÃO DA BANDA DE MÚSICA			9.164,93	9.164,93
13	392 1101 DESENVOLVIMENTO CULTURAL			101.500,00	101.500,00
13.392.1101.2178.0000	MANUTENÇÃO DO SETOR CULTURAL			101.500,00	101.500,00
<b>TOTAL</b>		0,00	3.792.223,91	44.201.385,11	47.993.609,02

**PREFEITURA MUNICIPAL DE GILBUÉS**

PRAÇA JOAQUIM NOGUEIRA PARANAGUA, 717 - CNPJ:06.554.216/0001-85

Orçamento Programa - Exercício de 2026

Anexo 06

Página 9

**PROGRAMA DE TRABALHO**

(Inc.II, § 2º, Art.2º)

Lei: 273, Data: 22/12/2025

02 PREFEITURA MUNICIPAL DE GILBUÉS					
07 SECRETARIA MUNICIPAL DE ASSISTENCIA SOCIAL-SMAS					
Código	Especificação	Operação Especial	Projetos	Atividades	T o t a l
08	Assistência Social		220.168,39	2.275.178,25	2.495.346,64
08	122 Administração Geral			13.225,00	13.225,00
08	122 0005 GESTÃO DA POLÍTICA DE ASSISTENCIA SOCIAL			13.225,00	13.225,00
08.122.0005.2176.0000	ENFRENTAMENTO A EMERG			13.225,00	13.225,00
08	243 Assistência à Criança e ao Adolescente		20.334,30	560.833,86	581.168,16
08	243 0005 GESTÃO DA POLÍTICA DE ASSISTENCIA SOCIAL		20.334,30	424.054,31	444.388,61
08.243.0005.1057.0000	CONSTR. REF. E/OU AMPL. DO PREDIO DA SEC. DE ASSIST. SOCIAL		20.334,30		20.334,30
08.243.0005.2074.0000	PROGRAMA CRIANCA FELIZ			291.352,90	291.352,90
08.243.0005.2088.0000	TREINAMENTO, CAPACITACAO SOCIAL DE PROFISSIONAIS			69.431,27	69.431,27
08.243.0005.2089.0000	PROGRAMA DE INDICE DE GESTAO DESCENT. - IGD/SUAS			63.270,14	63.270,14
08	243 0017 PROM. E PROTEÇÃO AS CRIANÇAS, ADOLESCENTES E SUAS FAMILIAS			136.779,55	136.779,55
08.243.0017.2090.0000	MANUT. DO FUNDO DIREITO DA CRIANCA E ADOLESCENTE			38.881,50	38.881,50
08.243.0017.2109.0000	MANUTENCAO DO CONSELHO TUTELAR			97.898,05	97.898,05
08	244 Assistência Comunitária		199.834,09	1.701.119,39	1.900.953,48
08	244 0005 GESTÃO DA POLÍTICA DE ASSISTENCIA SOCIAL		199.834,09	1.701.119,39	1.900.953,48
08.244.0005.1106.0000	AQUISIÇÃO DE VEÍCULO		48.601,88		48.601,88
08.244.0005.1108.0000	AQUISIÇÃO DE MATERIAIS E EQUIPAMENTOS PERMANENTES		60.414,69		60.414,69
08.244.0005.1109.0000	CONSTRUIR, REFOR.RESTAURAR E EQUIPAR PR- DIO DO CRAS		49.158,76		49.158,76
08.244.0005.1110.0000	CONSTRUIR,REFOR.RESTAURAR E EQUIPAR PR- DIO DO CREAS		41.658,76		41.658,76
08.244.0005.2044.0000	MANUT. DA SEC. DE ASSISTENCIA SOCIAL			835.126,15	835.126,15
08.244.0005.2046.0000	MANUTENCAO DO FUNDO MUNIC. DE ASSISTENCIA SOCIAL			65.591,01	65.591,01
08.244.0005.2068.0000	MANUTENCAO DE SERVICOS FUNERARIOS			68.956,16	68.956,16
08.244.0005.2095.0000	MANUT. DO SERVICO DE FORTALECIMENTO DE VINCULO - SCFV			367.059,90	367.059,90
08.244.0005.2096.0000	PROGRAMA DE INDICE DE GESTAO DESCENT. B. FAMILIA - IGDBF			109.701,38	109.701,38
08.244.0005.2114.0000	PROTEÇÃO SOCIAL BÁSICA - PBVA			173.578,15	173.578,15
08.244.0005.2158.0000	MANUT.DO CENTRO DE REF.ESP.DA ASSIS SOC-CREAS/PAEFI			81.106,64	81.106,64
<b>TOTAL</b>		0,00	220.168,39	2.275.178,25	2.495.346,64

**PREFEITURA MUNICIPAL DE GILBUÉS**

PRAÇA JOAQUIM NOGUEIRA PARANAGUA, 717 - CNPJ:06.554.216/0001-85

Orçamento Programa - Exercício de 2026

Anexo 06

Página 10

**PROGRAMA DE TRABALHO**

(Inc.II, § 2º, Art.2º)

Lei: 273, Data: 22/12/2025

02 PREFEITURA MUNICIPAL DE GILBUÉS					
08 SECRETARIA MUNICIPAL DE SAUDE-SEMUS					
Código	Especificação	Operação Especial	Projetos	Atividades	T o t a l
10	Saúde		2.064.542,90	21.509.462,30	23.574.005,20
10	301 Atenção Básica		1.410.651,26	19.705.916,52	21.116.567,78
10	301 0002 SAÚDE HUMANIZADA, ÁGIL E RESOLUTA		1.410.651,26	19.705.916,52	21.116.567,78
10.301.0002.1014.0000	AQUISIÇÃO DE VEÍCULOS		421.043,75		421.043,75
10.301.0002.1048.0000	CONSTRUCAO E REFORMA DE POSTOS DE SAUDE		764.031,88		764.031,88
10.301.0002.1053.0000	CONST. REF. E/OU AMPL. DA SEC. MUNIC. DE SAUDE		24.298,13		24.298,13
10.301.0002.1085.0000	AQUISIÇÃO DE EQUIPAMENTO E MATERIAL PERMANENTE		143.491,25		143.491,25
10.301.0002.1114.0000	CONSTRUIR, EQUIPAR ACADEMIA AO AR LIVRE		7.406,00		7.406,00
10.301.0002.1116.0000	CONSTRUIR,AMPL.REST.E EQUIPAR UBS-UNID.BÁSICA DE SAÚDE		50.380,25		50.380,25
10.301.0002.2032.0000	MANUTENCAO DA SEC. MUNIC. DE SAUDE			578.281,90	578.281,90
10.301.0002.2033.0000	MANUTENÇÃO E ENCARGOS DE ASSISTÊNCIA MÉDICA			9.797.660,84	9.797.660,84
10.301.0002.2034.0000	PROGRAMA DOS AGENTES COMUNITARIOS DE SAÚDE-PACS			1.150.000,00	1.150.000,00
10.301.0002.2036.0000	PROGRAMA DE ACOES BASICAS DE SAUDE-PAB			5.636.094,78	5.636.094,78
10.301.0002.2037.0000	PROGRAMA SAUDE DA FAMILIA-PSF			850.478,52	850.478,52
10.301.0002.2039.0000	INCENTIVO A SAUDE BUCAL-PSB			312.459,65	312.459,65
10.301.0002.2041.0000	MANUTENÇÃO DA UBS-UNIDADE BÁSICA DE SAUDE			34.715,64	34.715,64
10.301.0002.2058.0000	MANUTENÇÃO E CONSERVAÇÃO DOS POSTOS DE SAÚDE			19.440,76	19.440,76
10.301.0002.2132.0000	AQUISIÇÃO DE MATERIAIS E MEDICAMENTO			677.997,50	677.997,50
10.301.0002.2134.0000	PROGRAMA SAUDE NA ESCOLA-PSE			9.720,37	9.720,37
10.301.0002.2163.0000	MANUTENÇÃO DO CAPS-CENTRO DE ATENÇÃO PSICOSSOCIAL			326.625,91	326.625,91
10.301.0002.2169.0000	NUCLEO DE APOIO A SAUDE DA FAMILIA-NASF			249.952,51	249.952,51
10.301.0002.2170.0000	PROGRAMA DE MELHORIA DO ACESSO A QUALIDADE-PRMQ			62.488,14	62.488,14
10	302 Assistência Hospitalar e Ambulatorial		508.494,08	1.479.282,83	1.987.776,91
10	302 0002 SAÚDE HUMANIZADA, ÁGIL E RESOLUTA		508.494,08	1.479.282,83	1.987.776,91
10.302.0002.1036.0000	REFORMA E AMPLIACAO DA UNIDADE MISTA DE SAUDE		7.637,44		7.637,44
10.302.0002.1111.0000	AQUISIÇÃO DE VEÍCULO		17.250,00		17.250,00
10.302.0002.1112.0000	AQUISIÇÃO DE EQUIPAMENTOS E/OU MATERIAL PERMANENTE		15.274,88		15.274,88
10.302.0002.1117.0000	CONSTRUIR,AMPL.REST.E EQUIPAR UPA-UNID.DE PRONTO ATENDIMENTO		8.331,76		8.331,76
10.302.0002.1120.0000	ENFRENTAMENTO DE EMERGENCIA DA COVID-19		460.000,00		460.000,00
10.302.0002.2067.0000	AQUIS. DE MATERIAIS HOSPITALARES E MEDICAMENTOS			226.090,00	226.090,00
10.302.0002.2106.0000	MANUTENCAO DA UNIDADE MISTA DE SAUDE			579.009,83	579.009,83
10.302.0002.2159.0000	MANUT. SERV. DE ATEND. MÓVEL E URGÊNCIAS - SAMU			127.323,70	127.323,70
10.302.0002.2162.0000	MANUTENCAO DA UPA - UNIDADE DE PRONTO ATENDIMENTO			13.886,26	13.886,26
10.302.0002.2171.0000	MANUT. DOS SERV. DE ATEND. MÓVEL AS URGÊNCIAS - SAMU			532.973,04	532.973,04
10	303 Suporte Profilático e Terapêutico		145.397,56	197.203,75	342.601,31



**PREFEITURA MUNICIPAL DE GILBUÉS**

PRAÇA JOAQUIM NOGUEIRA PARANAGUA, 717 - CNPJ:06.554.216/0001-85

Orçamento Programa - Exercício de 2026

Anexo 06

Página 11

**PROGRAMA DE TRABALHO**

(Inc.II, § 2º, Art.2º)

Lei: 273, Data: 22/12/2025

02 PREFEITURA MUNICIPAL DE GILBUÉS					
08 SECRETARIA MUNICIPAL DE SAUDE-SEMUS					
Código	Especificação	Operação Especial	Projetos	Atividades	T o t a l
10	303 0002 SAÚDE HUMANIZADA, ÁGIL E RESOLUTA		145.397,66	197.203,75	342.601,31
10.303.0002.1086.0000	CONSTRUIR E EQUIPAR CONSULTORIO ODONTOLÓGICO		138.785,06		138.785,06
10.303.0002.1115.0000	AQUISIÇÃO DE UNIDADE ODONTOLÓGICA MÓVEL		6.612,50		6.612,50
10.303.0002.2035.0000	PROGRAMA FARMACIA BASICA			197.203,75	197.203,75
10	304 Vigilância Sanitária			70.819,88	70.819,88
10	304 0002 SAÚDE HUMANIZADA, ÁGIL E RESOLUTA			70.819,88	70.819,88
10.304.0002.2038.0000	MANUTENÇÃO PROGRAMA VIGILÂNCIA SANITÁRIA			70.819,88	70.819,88
10	305 Vigilância Epidemiológica			56.239,32	56.239,32
10	305 0002 SAÚDE HUMANIZADA, ÁGIL E RESOLUTA			56.239,32	56.239,32
10.305.0002.2040.0000	PROGRAMA DE ERRAD. E CONTROLE DE DOENCAS-PPI ECD/PFVPS			56.239,32	56.239,32
<b>TOTAL</b>		0,00	2.064.542,90	21.509.462,30	23.574.005,20



**PREFEITURA MUNICIPAL DE GILBUÉS**

PRAÇA JOAQUIM NOGUEIRA PARANAGUA, 717 - CNPJ:06.554.216/0001-85

Orçamento Programa - Exercício de 2026

Anexo 06

Página 12

**PROGRAMA DE TRABALHO**

(Inc.II, § 2º, Art.2º)

Lei: 273, Data: 22/12/2025

02 PREFEITURA MUNICIPAL DE GILBUÉS					
09 SECRETARIA MUNICIPAL DE AGRICULTURA-SEMAGRI					
Código	Especificação	Operação Especial	Projetos	Atividades	T o t a l
20	Agricultura		389.863,00	255.656,86	645.519,86
20	605 Abastecimento		100.683,76	18.746,45	119.430,21
20	605 0020 FOMENTO A AGRICULTURA NO MUNICIPIO		100.683,76	18.746,45	119.430,21
20.605.0020.1032.0000	CONSTRUIR, REFORMAR E EQUIPAR O MATADOURO PÚBLICO		28.922,50		28.922,50
20.605.0020.1037.0000	CONSTRUIR, REFORMAR E EQUIPAR CASA DE FARINHA		20.931,88		20.931,88
20.605.0020.1101.0000	CONSTRUIR,AMPL.REST.E EQUIPAR MERCADOS E FEIRAS		50.829,38		50.829,38
20.605.0020.2066.0000	MANUTENÇÃO DE MERCADOS, FEIRAS E MATADOURO PÚBLICO			18.746,45	18.746,45
20	606 Extensão Rural		289.179,24	236.910,41	526.089,65
20	606 0020 FOMENTO A AGRICULTURA NO MUNICIPIO		289.179,24	236.910,41	526.089,65
20.606.0020.1008.0000	AQUISICAO DE IMOVEIS		11.527,50		11.527,50
20.606.0020.1031.0000	AQUISIÇÃO DE TRATORES E IMPLEMENTOS AGRÍCOLAS		34.054,38		34.054,38
20.606.0020.1056.0000	CONST. REF. E/OU AMPL. DO PREDIO DA SEC. DE AGRICULTURA		2.291,24		2.291,24
20.606.0020.1063.0000	AQUISIÇÃO DE PATRULHA MECANIZADA		4.204,97		4.204,97
20.606.0020.1099.0000	AQUISIÇÃO DE VEICULO		1.527,49		1.527,49
20.606.0020.1100.0000	AQUISIÇÃO DE EQUIPAMENTO E MATERIAL PERMANENTE		763,75		763,75
20.606.0020.1102.0000	CONSTRUIR, AMPLIAR E EQUIPAR ESCOLA FAMÍLIA AGRÍCOLA		143.821,88		143.821,88
20.606.0020.1103.0000	REALIZ.DE OBRAS EAQ. DE EQ.P/CENTRO DE FORM.DA AGRICULTURA		22.218,01		22.218,01
20.606.0020.1104.0000	IMPL.E AMPL.DO AGROIND.DE BENEF DO CAJU E OUT FRUTOS REGIONA		54.883,76		54.883,76
20.606.0020.1105.0000	IMPLANT.E AMPL DE UNID DE BENEF DO PENDUNCULO DO CAJU		13.886,26		13.886,26
20.606.0020.2055.0000	PROGRAMA DE HORTAS COMUNITARIAS			9.164,93	9.164,93
20.606.0020.2057.0000	MANUTENCAO DA SECRETARIA DE AGRICULTURA			138.040,28	138.040,28
20.606.0020.2059.0000	AQUISIÇÃO E DISTRIBUIÇÃO DE SEMENTES E MUDAS			9.164,93	9.164,93
20.606.0020.2060.0000	INCENTIVOS A PRODUÇÃO AGRÍCOLA			9.164,93	9.164,93
20.606.0020.2061.0000	APOIO E INCENTIVOS A HORTIFRUTICULTURA			8.331,75	8.331,75
20.606.0020.2062.0000	INCENTIVO A PECUARIA			8.331,75	8.331,75
20.606.0020.2063.0000	PROGRAMA DE VACINACAO ANIMAL			9.026,06	9.026,06
20.606.0020.2064.0000	APOIO A MEDIO E PEQUENOS AGRICULTORES			8.331,75	8.331,75
20.606.0020.2065.0000	INCENTIVO A CAPRINOC., SUINOCULTURA E PISCICULTURA			8.331,75	8.331,75
20.606.0020.2148.0000	APOIO A MANUTENÇÃO DA EMATER			9.164,93	9.164,93
20.606.0020.2149.0000	ALUGUEL DE TRATOR E IMPL.P/ARAÇÃO E TERC.PRODUÇÃO			10.692,42	10.692,42
20.606.0020.2150.0000	IMPLANTAÇÃO E MANUT DE PROJ. COMUNITARIO DE IRRIGAÇÃO			9.164,93	9.164,93
<b>TOTAL</b>		0,00	389.863,00	255.656,86	645.519,86



**PREFEITURA MUNICIPAL DE GILBUÉS**

PRAÇA JOAQUIM NOGUEIRA PARANAGUA, 717 - CNPJ:06.554.216/0001-85

Orçamento Programa - Exercício de 2026

Anexo 06

Página 13

**PROGRAMA DE TRABALHO**

(Inc.II, § 2º, Art.2º)

Lei: 273, Data: 22/12/2025

02 PREFEITURA MUNICIPAL DE GILBUÉS					
10 SECRETARIA MUNICIPAL DE TRANSPORTE-SEMTRANS					
Código	Especificação	Operação Especial	Projetos	Atividades	T o t a l
26	Transporte			78.665,61	78.665,61
26	782 Transporte Rodoviário			74.846,89	74.846,89
26	782 0010 GESTÃO DE MOBILIDADE URBANA E RURAL			74.846,89	74.846,89
26.782.0010.2128.0000	MANUTENÇÃO E ENCARGOS DA SECRETARIA			65.681,96	65.681,96
26.782.0010.2173.0000	MANUTENÇÃO E CONTROLE DA FROTA MUNICIPAL			9.164,93	9.164,93
26	785 Transporte Especiais			3.818,72	3.818,72
26	785 0010 GESTÃO DE MOBILIDADE URBANA E RURAL			3.818,72	3.818,72
26.785.0010.2128.0000	MANUTENÇÃO E ENCARGOS DA SECRETARIA			3.818,72	3.818,72
<b>TOTAL</b>		0,00	0,00	78.665,61	78.665,61

**PREFEITURA MUNICIPAL DE GILBUÉS**

PRAÇA JOAQUIM NOGUEIRA PARANAGUA, 717 - CNPJ:06.554.216/0001-85

Orçamento Programa - Exercício de 2026

Anexo 06

Página 14

**PROGRAMA DE TRABALHO**

(Inc.II, § 2º, Art.2º)

Lei: 273, Data: 22/12/2025

02 PREFEITURA MUNICIPAL DE GILBUÉS					
11 SECRETARIA MUNICIPAL DE OBRAS E URBANISMO-SEMOB					
Código	Especificação	Operação Especial	Projetos	Atividades	T o t a l
15	Urbanismo		5.242.479,06	3.603.867,68	8.846.346,74
15	451	Infra-Estrutura Urbana			5.262.701,74
15	451	0011 ADMINISTRAÇÃO DA POLÍTICA DE INFRAESTRUTURA	5.121.924,55	140.777,19	5.262.701,74
15.451.0011.1018.0000	CONSTRUIR E RECUP. PRAÇAS, PARQUES, JARDINS E OUTROS LOG. PÚBLICOS		1.063.770,00		1.063.770,00
15.451.0011.1019.0000	PAVIMENTAÇÃO ASFALTICA DE RUAS E AVENIDAS		1.841.871,88		1.841.871,88
15.451.0011.1020.0000	AQUISIÇÃO DE VEICULOS PARA LIMPEZA PUBLICA		177.871,94		177.871,94
15.451.0011.1029.0000	CONSTRUÇÃO E/OU RECUPERAÇÃO DE CALÇAMENTOS		1.809.988,13		1.809.988,13
15.451.0011.1045.0000	AQUISIÇÃO DE IMOVEIS		6.109,94		6.109,94
15.451.0011.1067.0000	INDENIZAÇÃO E DESAPROPRIAÇÃO		15.763,75		15.763,75
15.451.0011.1069.0000	IMPLANTAÇÃO DA SEGURANÇA E EDUCAÇÃO DE TRANSITO		27.772,50		27.772,50
15.451.0011.1070.0000	AQUISIÇÃO DE EQUIPAMENTO E MATERIAL PERMANENTE		20.829,38		20.829,38
15.451.0011.1072.0000	ABERTURA DE RUAS E AVENIDAS		3.054,97		3.054,97
15.451.0011.1073.0000	MELHORIA DE RUAS E AVENIDAS		154.892,06		154.892,06
15.451.0011.2015.0000	IMPLANTACAO DO PLANO DIRETOR			9.164,93	9.164,93
15.451.0011.2042.0000	MANUTENCAO DE PRAÇAS, PARQUES, JARDINS E OUTROS LOG. PUBLICO			44.436,01	44.436,01
15.451.0011.2070.0000	URBANIZAÇÃO DE VIAS E OUTROS LOGADOUROS PÚBLICOS			66.412,50	66.412,50
15.451.0011.2125.0000	AQUISIÇÃO E DESAPROPRIAÇÃO DE IMÓVEIS			20.763,75	20.763,75
15	452	Serviços Urbanos	120.554,51	3.483.090,49	3.583.645,00
15	452	0011 ADMINISTRAÇÃO DA POLÍTICA DE INFRAESTRUTURA	120.554,51	3.463.090,49	3.583.645,00
15.452.0011.1013.0000	AQUISIÇÃO DE VEICULOS		116.388,63		116.388,63
15.452.0011.1021.0000	CONSTRUÇÃO E RECUPERAÇÃO DE CEMITÉ- RIOS		4.165,88		4.165,88
15.452.0011.2069.0000	MANUTENCAO DO SETOR DE LIMPEZA PUBLICA			2.398.743,76	2.398.743,76
15.452.0011.2075.0000	ADMINISTRAÇÃO E ENCARGOS DA SECRETARIA			1.058.236,77	1.058.236,77
15.452.0011.2121.0000	MANUTENÇÃO E RECUPERAÇÃO DE CEMITÉ- RIOS			6.109,96	6.109,96
16	Habitação		104.213,00		104.213,00
16	481	Habitação Rural	52.106,50		52.106,50
16	481	0007 MORADIA DIGNA PARA AS FAMILIAS	52.106,50		52.106,50
16.481.0007.1022.0000	CONSTRUCAO E RECUPERACAO DE HABITACOES RURAIS		52.106,50		52.106,50
16	482	Habitação Urbana	52.106,50		52.106,50
16	482	0007 MORADIA DIGNA PARA AS FAMILIAS	52.106,50		52.106,50
16.482.0007.1023.0000	CONSTRUCAO E RECUPERACAO DE HABITACOES URBANAS		52.106,50		52.106,50
17	Saneamento		489.892,81	113.172,97	603.065,78
17	511	Saneamento Básico Rural	259.422,65	77.763,03	337.185,68

**PREFEITURA MUNICIPAL DE GILBUÉS**

PRAÇA JOAQUIM NOGUEIRA PARANAGUA, 717 - CNPJ:06.554.216/0001-85

Orçamento Programa - Exercício de 2026

Anexo 06

Página 15

**PROGRAMA DE TRABALHO**

(Inc.II, § 2º, Art.2º)

Lei: 273, Data: 22/12/2025

02 PREFEITURA MUNICIPAL DE GILBUÉS					
11 SECRETARIA MUNICIPAL DE OBRAS E URBANISMO-SEMOB					
Código	Especificação	Operação Especial	Projetos	Atividades	T o t a l
17	511	0006 QUALIDADE DO SANEAMENTO BÁSICO	259.422,65	77.763,03	337.185,68
17.511.0006.1024.0000	CONST. E AMPL. DO SIST. DE ABASTECIMENTO D'AGUA		28.117,42		28.117,42
17.511.0006.1025.0000	CONSTRUCAO E RECUPERACAO DE AÇUDES, BARREIROS E BARRAGENS		54.883,70		54.883,70
17.511.0006.1026.0000	CONSTR. RECUP. E EQUIPAR CAIXAS DAGUA E CHAFARIZES PUBLICOS		62.521,19		62.521,19
17.511.0006.1074.0000	CONSTRUIR, REFORMAR, RESTAURAR E EQUIPAR CISTERNAS		31.244,07		31.244,07
17.511.0006.1075.0000	PERFURAR, REST. E EQUIPAR POÇOS TUBULARES E CAÇIMBÕES		82.656,27		82.656,27
17.511.0006.2078.0000	MANUTENÇÃO DE POÇOS, CHAFARIZES E CAIXA DAGUA			77.763,03	77.763,03
17	512	Saneamento Básico Urbano	230.470,16	35.409,94	265.880,10
17	512	0006 QUALIDADE DO SANEAMENTO BÁSICO	230.470,16	35.409,94	265.880,10
17.512.0006.1015.0000	CONSTRUIR, RECUPERAR E EQUIPAR MÓDULOS SANITÁRIOS DOMICILIARES-MSD		73.728,02		73.728,02
17.512.0006.1017.0000	CONST. INST. REST. E EQUIP LAVANDERIA PÚBLICA		7.518,13		7.518,13
17.512.0006.1028.0000	CONSTRUIR, RESTAURAR E AMPLIAR ATERRO O SANITÁRIO		61.826,88		61.826,88
17.512.0006.1078.0000	CONTRUÇÃO E AMPLIAÇÃO DA REDE DE ABASTECIMENTO DÁGUA		38.187,19		38.187,19
17.512.0006.1077.0000	CONSTRUÇÃO DE ESGOTOS, GALERIAS E CANAIS DE DRENAGEM		575,00		575,00
17.512.0006.1078.0000	IMPLANTAÇÃO DE SISTEMA DE ESGOTAMENTO SANITÁRIO		48.634,94		48.634,94
17.512.0006.2004.0000	MANUTENCAO DAS DESPESAS COM AGUA E ESGOTOS			27.772,51	27.772,51
17.512.0006.2129.0000	MANUTENCAO DOS SERVIÇOS DE SANEAMENTO BÁSICO			7.637,43	7.637,43
24	Comunicações		3.054,98		3.054,98
24	722	Telecomunicações	3.054,98		3.054,98
24	722	0011 ADMINISTRAÇÃO DA POLÍTICA DE INFRAESTRUTURA	3.054,98		3.054,98
24.722.0011.1033.0000	CONSTRUIR, REFORMAR E EQUIPAR POSTOS TELEFÔNICOS		3.054,98		3.054,98
25	Energia		34.715,64	23.864,81	58.580,45
25	752	Energia Elétrica	34.715,64	23.864,81	58.580,45
25	752	0011 ADMINISTRAÇÃO DA POLÍTICA DE INFRAESTRUTURA	34.715,64	23.864,81	58.580,45
25.752.0011.1034.0000	IMPLANTAR, RESTAURAR E EQUIPAR REDE DE ILUMINAÇÃO PUBLICA		34.715,64		34.715,64
25.752.0011.2072.0000	MANUTENÇÃO DOS SERVIÇOS DE ILUMINAÇÃO PÚBLICA			23.864,81	23.864,81
26	Transporte		539.526,99	385.781,88	925.308,87
26	782	Transporte Rodoviário	539.526,99	385.781,88	925.308,87



**PREFEITURA MUNICIPAL DE GILBUÉS**

PRAÇA JOAQUIM NOGUEIRA PARANAGUA, 717 - CNPJ:06.554.216/0001-85

Orçamento Programa - Exercício de 2026

Anexo 06

Página 16

**PROGRAMA DE TRABALHO**

Lei: 273, Data: 22/12/2025

(Inc. II, § 2º, Art. 2º)

02 PREFEITURA MUNICIPAL DE GILBUÉS					
11 SECRETARIA MUNICIPAL DE OBRAS E URBANISMO-SEMOB					
Código	Especificação	Operação Especial	Projetos	Atividades	T o t a l
26 782 0010	GESTÃO DE MOBILIDADE URBANA E RURAL		539.526,99	385.781,88	925.308,87
26.782.0010.1035.0000	CONT., RECUP. E REST. DE BUEIROS E PASSAGENS MOLHADAS		27.772,51		27.772,51
26.782.0010.1038.0000	CONSTRUIR, REFORMAR E EQUIPAR O TERMINAL RODOVIÁRIO		27.772,50		27.772,50
26.782.0010.1062.0000	IMPLANTACAO E SINALIZACAO DO TRANSITO MUNICIPAL		2.735,72		2.735,72
26.782.0010.1079.0000	CONSTRUÇÃO E RECUPERAÇÃO DE ESTRADAS VICINAIS		398.590,00		398.590,00
26.782.0010.1082.0000	CONTRUÇÃO E RECUPERAÇÃO DE PONTE		82.656,26		82.656,26
26.782.0010.2073.0000	MANUTENCAO DE ESTRADAS VICINAIS			385.781,88	385.781,88
<b>TOTAL</b>		0,00	6.413.882,48	4.126.687,34	10.540.569,82



**PREFEITURA MUNICIPAL DE GILBUÉS**

PRAÇA JOAQUIM NOGUEIRA PARANAGUA, 717 - CNPJ:06.554.216/0001-85

Orçamento Programa - Exercício de 2026

Anexo 06

Página 17

**PROGRAMA DE TRABALHO**

Lei: 273, Data: 22/12/2025

(Inc. II, § 2º, Art. 2º)

02 PREFEITURA MUNICIPAL DE GILBUÉS					
12 SECRETARIA MUNICIPAL DE MEIO AMBIENTE-SEMUMA					
Código	Especificação	Operação Especial	Projetos	Atividades	T o t a l
18	Gestão Ambiental		57.546,43	64.072,28	121.618,71
18 541	Preservação e Conservação Ambiental			64.072,28	64.072,28
18 541 0013	PRESERVAÇÃO E CONSERVAÇÃO AMBIENTAL			64.072,28	64.072,28
18.541.0013.2130.0000	PRESERVAÇÃO AMBIENTAL DOS PARQUES PÚBLICOS			14.081,77	14.081,77
18.541.0013.2174.0000	MANUTENÇÃO DE ENCARGOS DA SECRETARIA			49.990,51	49.990,51
18 543	Recuperação de Áreas Degradadas		57.546,43		57.546,43
18 543 0013	PRESERVAÇÃO E CONSERVAÇÃO AMBIENTAL		57.546,43		57.546,43
18.543.0013.1060.0000	RECUPERACAO DE AREAS DEGRADADAS PELA EROSAO		15.887,68		15.887,68
18.543.0013.1098.0000	RECUPER. E DESASSOREAMENTO DE AÇUDES, BARRAGENS E BARREIROS		41.658,75		41.658,75
<b>TOTAL</b>		0,00	57.546,43	64.072,28	121.618,71



**PREFEITURA MUNICIPAL DE GILBUÉS**

PRAÇA JOAQUIM NOGUEIRA PARANAGUA, 717 - CNPJ:06.554.216/0001-85

Orçamento Programa - Exercício de 2026

Anexo 06

Página 18

**PROGRAMA DE TRABALHO**

Lei: 273, Data: 22/12/2025

(Inc. II, § 2º, Art. 2º)

02 PREFEITURA MUNICIPAL DE GILBUÉS					
13 SECRETARIA MUNICIPAL DE ESPORTE-SEME					
Código	Especificação	Operação Especial	Projetos	Atividades	T o t a l
27	Desporto e Lazer		99.319,78	170.800,89	270.120,67
27 122	Administração Geral			69.431,25	69.431,25
27 122 0006	QUALIDADE DO SANEAMENTO BÁSICO			69.431,25	69.431,25
27.122.0006.2172.0000	ENCARGOS COM DEPARTAMENTO DE ESPORTE E LAZER			69.431,25	69.431,25
27 812	Desporto Comunitário		75.713,14	101.369,64	177.082,78
27 812 0006	QUALIDADE DO SANEAMENTO BÁSICO		54.883,76	101.369,64	156.253,40
27.812.0006.1009.0000	CONSTRUÇÃO E RESTAURAÇÃO DE QUADRAS E GINASIOS DE ESPORTE		20.829,38		20.829,38
27.812.0006.1010.0000	CONSTRUÇÃO E RECUPERAÇÃO DE CAMPOS DE FUTEBOL		34.054,38		34.054,38
27.812.0006.2031.0000	MANUTENCAO DO DESPORTO AMADOR			99.981,01	99.981,01
27.812.0006.2080.0000	TRANSFERENCIAS DO FUNDESP			1.388,63	1.388,63
27 812 0018	PROMOÇÃO DO ESPORTE E LAZER		20.829,38		20.829,38
27.812.0018.1011.0000	CONSTRUCAO DE GINASIO POLIESPORTIVO		20.829,38		20.829,38
27 813	Lazer		23.606,64		23.606,64
27 813 0006	QUALIDADE DO SANEAMENTO BÁSICO		23.606,64		23.606,64
27.813.0006.1093.0000	CONTRUIR, RESTAURAR E AMPLIAR ESTÁDIO MUNICIPAL		20.829,38		20.829,38
27.813.0006.1094.0000	CONSTRUIR E EQUIPAR ACADEMIA AO AR LIVRE		2.777,26		2.777,26
<b>TOTAL</b>		0,00	99.319,78	170.800,89	270.120,67

**PREFEITURA MUNICIPAL DE GILBUÉS**
 PRAÇA JOAQUIM NOGUEIRA PARANAGUA, 717 - CNPJ:06.554.216/0001-85 Orçamento Programa - Exercício de 2026  
 Anexo 06  
 Página 19
**PROGRAMA DE TRABALHO**

(Inc.II, § 2º, Art.2º)

Lei: 273, Data: 22/12/2025

**02 PREFEITURA MUNICIPAL DE GILBUÉS****14 SECRETARIA MUNICIPAL DE TURISMO**

Código	Especificação	Operação Especial	Projetos	Atividades	T o t a l
23	Comércio e Serviços		48.716,88	91.658,75	140.375,63
23	695 Turismo		48.716,88	91.658,75	140.375,63
23	695 0014 DESENVOLVIMENTO DO TURISMO		48.716,88	91.658,75	140.375,63
23.695.0014.1039.0000	INCENTIVOS AO DESENV. E EXPLORACAO TURISTICA		20.829,38		20.829,38
23.695.0014.1068.0000	CONSTRUÇÃO DE PORTAL DO TURISMO		27.887,50		27.887,50
23.695.0014.2118.0000	MANUTENÇÃO DA SECRETARIA MUNICIPAL DE TURISMO			91.658,75	91.658,75
TOTAL		0,00	48.716,88	91.658,75	140.375,63
TOTAL GERAL		0,00	14.352.631,80	95.647.368,20	110.000.000,00

 AMILTON LUSTOSA FIGUEREDO  
 Assinado de forma digital por AMILTON LUSTOSA FIGUEREDO  
 FILHO:00211992305

 AMILTON LUSTOSA FIGUEREDO FILHO  
 PREFEITO MUNICIPAL  
 002.119.923-05

 PETRONILIO ALVES DE SANTANA  
 Assinado de forma digital por PETRONILIO ALVES DE SANTANA  
 NETO:00721251366

 PETRONÍLIO ALVES DE SANTANA NETO  
 CONTADOR CRC 12.135/O-7  
 007.212.513-66
**PREFEITURA MUNICIPAL DE GILBUÉS**
 PRAÇA JOAQUIM NOGUEIRA PARANAGUA, 717 - CNPJ:06.554.216/0001-85 Orçamento Programa - Exercício de 2026  
 Anexo 07  
 Página 1

**PROGRAMA DE TRABALHO DO GOVERNO  
 DEMONSTRATIVO DE FUNÇÕES, SUBFUNÇÕES E PROGRAMAS  
 POR PROJETOS, ATIVIDADES E OPERAÇÕES ESPECIAIS**

(Inc.II, § 2º, Art.2º)

Lei: 273, Data: 22/12/2025

Código	Especificação	Operação Especial	Projetos	Atividades	T o t a l
01	Legislativa	0,00	333.044,52	3.866.955,48	4.200.000,00
01	031 Ação Legislativa	0,00	333.044,52	3.866.955,48	4.200.000,00
01	031 0001 DESENVOLVIMENTO E MODERNIZAÇÃO LEGISLATIVA	0,00	333.044,52	3.866.955,48	4.200.000,00
01.031.0001.1001.0000	REFORMA E/OU EQUIPAR O PREDIO DA CAMARA	0,00	145.549,75	0,00	145.549,75
01.031.0001.1002.0000	AQUISIÇÃO DE VEICULOS	0,00	45.000,00	0,00	45.000,00
01.031.0001.1049.0000	AQUISIÇÃO DE MATERIAIS E EQUIPAMENTOS PARA CAMARA	0,00	137.912,31	0,00	137.912,31
01.031.0001.1064.0000	AQUISIÇÃO DE IMÓVEL	0,00	4.582,46	0,00	4.582,46
01.031.0001.2001.0000	MANUTENCAO DOS ENCARGOS DA CAMARA MUNICIPAL	0,00	0,00	3.353.188,21	3.353.188,21
01.031.0001.2002.0000	PUBLICAÇÃO DE ATOS DO PODER LEGISLATIVO	0,00	0,00	29.524,35	29.524,35
01.031.0001.2005.0000	ASSINATURA DE INFORMATIVOS, REVISTAS E JORNAIS	0,00	0,00	1.527,49	1.527,49
01.031.0001.2006.0000	MANUTENCAO DOS ENCARGOS DE CONTROLE INTERNO	0,00	0,00	68.546,90	68.546,90
01.031.0001.2077.0000	CONTRIBUIÇÃO A ENTIDADE	0,00	0,00	694,31	694,31
01.031.0001.2083.0000	ENCARGOS COM A ASSOC. DE VEREADORES (AVEP)	0,00	0,00	127.497,63	127.497,63
01.031.0001.2098.0000	ENCARGOS C/ ASSESSORIA JURIDICA TE- CNICO ADMINISTRATIVO	0,00	0,00	150.311,67	150.311,67
01.031.0001.2099.0000	ENCARGOS C/ ASSESSORIA DE IMPRENSA	0,00	0,00	6.109,94	6.109,94
01.031.0001.2115.0000	MANUT. DOS SERV. DE CONTROLE INTERNO E CONTÁBEIS	0,00	0,00	129.554,98	129.554,98
04	Administração	0,00	933.323,51	14.833.868,33	15.767.191,84
04	061 Ação Judiciária	0,00	0,00	2.233.769,00	2.233.769,00
04	061 0019 APOIO JURIDICO A POPULAÇÃO	0,00	0,00	2.233.769,00	2.233.769,00
04.061.0019.2013.0000	INDENIZACOES ADMINISTRATIVAS E SENTENCAS JUDICIAIS	0,00	0,00	1.500.000,00	1.500.000,00
04.061.0019.2049.0000	MANUTENCAO COM DESPESAS DA ASSESSORIA JURIDICA	0,00	0,00	477.257,19	477.257,19
04.061.0019.2175.0000	MANUTENÇÃO E ENCARGOS DA PROCURADORIA MUNICIPAL	0,00	0,00	256.511,81	256.511,81
04	121 Planejamento e Orçamento	0,00	0,00	66.842,47	66.842,47
04	121 0012 PLANEJAMENTO GOVERNAMENTAL	0,00	0,00	66.842,47	66.842,47
04.121.0012.2166.0000	COORDENAÇÃO DE PROCESSOS LICITATÓRIOS	0,00	0,00	66.842,47	66.842,47
04	122 Administração Geral	0,00	933.323,51	10.749.487,35	11.682.810,86
04	122 0004 GESTÃO ADMINISTRATIVA E FINANCEIRA	0,00	820.332,25	8.849.191,06	9.669.523,31
04.122.0004.1003.0000	AQUISIÇÃO DE VEICULOS	0,00	92.000,00	0,00	92.000,00
04.122.0004.1004.0000	AQUISIÇÃO DE IMOVEIS	0,00	21.916,13	0,00	21.916,13
04.122.0004.1046.0000	REFORMA E AMPLIACAO DO PREDIO DA PREFEITURA	0,00	230.763,75	0,00	230.763,75
04.122.0004.1058.0000	CONSTRUCAO DE GARAGEM PARA VEICULOS DA PREFEITURA	0,00	115.377,49	0,00	115.377,49
04.122.0004.1113.0000	AQUISIÇÃO DE EQUIPAMENTOS E/OU MATERIAIS PERMANENTES	0,00	360.274,88	0,00	360.274,88
04.122.0004.2012.0000	MANUTENCAO DA SEC. MUNIC. DE ADMINISTRACAO	0,00	0,00	8.813.053,75	8.813.053,75
04.122.0004.2091.0000	ADMINISTRACAO DOS SERVICOS BANCARIOS E FINANCEIROS	0,00	0,00	36.137,31	36.137,31
04	122 0012 PLANEJAMENTO GOVERNAMENTAL	0,00	112.991,26	1.900.296,29	2.013.287,55
04.122.0012.1047.0000	AQUISIÇÃO DE VEICULOS	0,00	30.374,38	0,00	30.374,38
04.122.0012.1065.0000	AQUISIÇÃO DE EQUIPAMENTOS E MATERIAIS PERMANENTES	0,00	20.829,38	0,00	20.829,38
04.122.0012.1066.0000	IMPLANTAR, EQUIPAR E ESTRUTURAR GUARDA MUNICIPAL	0,00	61.023,75	0,00	61.023,75
04.122.0012.1119.0000	AQUISIÇÃO DE EQUIPAMENTOS E MATERIAIS PERMANENTES	0,00	763,75	0,00	763,75
04.122.0012.2007.0000	MANUTENCAO DE DESPESAS DO GABINETE DO PREFEITO	0,00	0,00	1.585.699,69	1.585.699,69
04.122.0012.2011.0000	MANUTENCAO DE DESPESAS DA JUNTA DE SERVIÇO MILITAR	0,00	0,00	38.464,92	38.464,92
04.122.0012.2084.0000	MANUTENCAO DE DESPESAS DA APPM	0,00	0,00	56.100,45	56.100,45
04.122.0012.2092.0000	PUBLICAÇÃO DE EDITAIS/NOTAS	0,00	0,00	198.317,50	198.317,50
04.122.0012.2093.0000	PROMOÇÕES RECEPCOES E SOLENIDADES/DEPARTAMENTO CERIMONIAL	0,00	0,00	21.713,73	21.713,73
04	123 Administração Financeira	0,00	0,00	1.348.390,81	1.348.390,81



**PREFEITURA MUNICIPAL DE GILBUÉS**  
PRAÇA JOAQUIM NOGUEIRA PARANAGUA, 717 - CNPJ:06.554.216/0001-85 Orçamento Programa - Exercício de 2026  
Anexo 07  
Página 2  
Lei: 273, Data: 22/12/2025

**PROGRAMA DE TRABALHO DO GOVERNO  
DEMONSTRATIVO DE FUNÇÕES, SUBFUNÇÕES E PROGRAMAS  
POR PROJETOS, ATIVIDADES E OPERAÇÕES ESPECIAIS**  
(Inc. II, § 2º, Art. 2º)

Código	Especificação	Operação Especial	Projetos	Atividades	T o t a l
04	Administração	0,00	933.323,51	14.833.868,33	15.767.191,84
04	123 Administração Financeira	0,00	0,00	1.348.390,81	1.348.390,81
04	123 0004 GESTÃO ADMINISTRATIVA E FINANCEIRA	0,00	0,00	1.348.390,81	1.348.390,81
04.123.0004.2010.0000	MANUTENCAO DA SECRETARIA DE FINANÇAS	0,00	0,00	1.348.390,81	1.348.390,81
04	124 Controle Interno	0,00	0,00	435.378,70	435.378,70
04	124 0012 PLANEJAMENTO GOVERNAMENTAL	0,00	0,00	108.296,22	108.296,22
04.124.0012.2160.0000	MANUTENÇÃO DOS SERVIÇOS DE CONTROLE INTERNO E CONTÁBEIS	0,00	0,00	108.296,22	108.296,22
04	124 0016 NORMATIZAÇÃO E FISCALIZAÇÃO	0,00	0,00	327.082,48	327.082,48
04.124.0016.2016.0000	MANUTENCAO DE DESPESAS COM CONTROLE INTERNO	0,00	0,00	327.082,48	327.082,48
08	Assistência Social	0,00	220.168,39	2.275.178,25	2.495.346,64
08	122 Administração Geral	0,00	0,00	13.225,00	13.225,00
08	122 0005 GESTÃO DA POLÍTICA DE ASSISTENCIA SOCIAL	0,00	0,00	13.225,00	13.225,00
08.122.0005.2176.0000	ENFRENTAMENTO A EMERG	0,00	0,00	13.225,00	13.225,00
08	243 Assistência à Criança e ao Adolescente	0,00	20.334,30	560.833,86	581.168,16
08	243 0005 GESTÃO DA POLÍTICA DE ASSISTENCIA SOCIAL	0,00	20.334,30	424.054,31	444.388,61
08.243.0005.1057.0000	CONSTR. REF. E/OU AMPL. DO PREDIO DA SEC. DE ASSIST. SOCIAL	0,00	20.334,30	0,00	20.334,30
08.243.0005.2074.0000	PROGRAMA CRIANÇA FELIZ	0,00	0,00	291.352,90	291.352,90
08.243.0005.2088.0000	TREINAMENTO, CAPACITACAO SOCIAL DE PROFISSIONAIS	0,00	0,00	69.431,27	69.431,27
08.243.0005.2089.0000	PROGRAMA DE INDICE DE GESTAO DESCENT. - IGD/SUAS	0,00	0,00	63.270,14	63.270,14
08	243 0017 PROM. E PROTEÇÃO AS CRIANÇAS, ADOLESCENTES E SUAS FAMÍLIAS	0,00	0,00	136.779,55	136.779,55
08.243.0017.2090.0000	MANUT. DO FUNDO DIREITO DA CRIANÇA E ADOLESCENTE	0,00	0,00	38.881,50	38.881,50
08.243.0017.2109.0000	MANUTENCAO DO CONSELHO TUTELAR	0,00	0,00	97.898,05	97.898,05
08	244 Assistência Comunitária	0,00	199.834,09	1.701.119,39	1.900.953,48
08	244 0005 GESTÃO DA POLÍTICA DE ASSISTENCIA SOCIAL	0,00	199.834,09	1.701.119,39	1.900.953,48
08.244.0005.1106.0000	AQUISIÇÃO DE VEÍCULO	0,00	48.601,88	0,00	48.601,88
08.244.0005.1108.0000	AQUISIÇÃO DE MATERIAIS E EQUIPAMENTOS PERMANENTES	0,00	60.414,69	0,00	60.414,69
08.244.0005.1109.0000	CONSTRUIR, REFOR. RESTAURAR E EQUIPAR PR- DIO DO CRAS	0,00	49.158,76	0,00	49.158,76
08.244.0005.1110.0000	CONSTRUIR, REFOR. RESTAURAR E EQUIPAR PR- DIO DO CRAS	0,00	41.658,76	0,00	41.658,76
08.244.0005.2044.0000	MANUT. DA SEC. DE ASSISTENCIA SOCIAL	0,00	0,00	835.126,15	835.126,15
08.244.0005.2046.0000	MANUTENCAO DO FUNDO MUNIC. DE ASSISTENCIA SOCIAL	0,00	0,00	65.591,01	65.591,01
08.244.0005.2068.0000	MANUTENCAO DE SERVICOS FUNERARIOS	0,00	0,00	68.956,16	68.956,16
08.244.0005.2095.0000	MANUT. DO SERVICO DE FORTALECIMENTO DE VINCULO - SCV	0,00	0,00	367.059,90	367.059,90
08.244.0005.2096.0000	PROGRAMA DE INDICE DE GESTAO DESCENT. B. FAMILIA - IGD/DF	0,00	0,00	109.701,38	109.701,38
08.244.0005.2114.0000	PROTEÇÃO SOCIAL BÁSICA - PBVA	0,00	0,00	173.578,15	173.578,15
08.244.0005.2158.0000	MANUT. DO CENTRO DE REF. ESP. DA ASSIS SOC-CREAS/PAEFI	0,00	0,00	81.106,64	81.106,64
10	Saúde	0,00	2.064.542,90	21.509.462,30	23.574.005,20
10	301 Atenção Básica	0,00	1.410.651,26	19.705.916,52	21.116.567,78



**PREFEITURA MUNICIPAL DE GILBUÉS**  
PRAÇA JOAQUIM NOGUEIRA PARANAGUA, 717 - CNPJ:06.554.216/0001-85 Orçamento Programa - Exercício de 2026  
Anexo 07  
Página 3  
Lei: 273, Data: 22/12/2025

**PROGRAMA DE TRABALHO DO GOVERNO  
DEMONSTRATIVO DE FUNÇÕES, SUBFUNÇÕES E PROGRAMAS  
POR PROJETOS, ATIVIDADES E OPERAÇÕES ESPECIAIS**  
(Inc. II, § 2º, Art. 2º)

Código	Especificação	Operação Especial	Projetos	Atividades	T o t a l
10	Saúde	0,00	2.064.542,90	21.509.462,30	23.574.005,20
10	301 Atenção Básica	0,00	1.410.651,26	19.705.916,52	21.116.567,78
10	301 0002 SAÚDE HUMANIZADA, ÁGIL E RESOLUTA	0,00	1.410.651,26	19.705.916,52	21.116.567,78
10.301.0002.1036.0000	AQUISIÇÃO DE VEÍCULOS	0,00	421.043,75	0,00	421.043,75
10.301.0002.1048.0000	CONSTRUÇÃO E REFORMA DE POSTOS DE SAÚDE	0,00	764.031,88	0,00	764.031,88
10.301.0002.1053.0000	CONST. REF. E/OU AMPL. DA SEC. MUNIC. DE SAÚDE	0,00	24.298,13	0,00	24.298,13
10.301.0002.1085.0000	AQUISIÇÃO DE EQUIPAMENTO E MATERIAL PERMANENTE	0,00	143.491,25	0,00	143.491,25
10.301.0002.1114.0000	CONSTRUIR, EQUIPAR ACADEMIA AO AR LIVRE	0,00	7.406,00	0,00	7.406,00
10.301.0002.1116.0000	CONSTRUIR, AMPL. REST. E EQUIPAR UBS-UNID. BÁSICA DE SAÚDE	0,00	50.380,25	0,00	50.380,25
10.301.0002.2032.0000	MANUTENCAO DA SEC. MUNIC. DE SAÚDE	0,00	0,00	578.281,90	578.281,90
10.301.0002.2034.0000	PROGRAMA DE ATENÇÃO E ENCARGOS DE ASSISTENCIA ME- DICA	0,00	0,00	9.797.660,84	9.797.660,84
10.301.0002.2034.0000	PROGRAMA DOS AGENTES COMUNITARIOS DE SAÚDE-PACS	0,00	0,00	1.150.000,00	1.150.000,00
10.301.0002.2036.0000	PROGRAMA DE ACOES BASICAS DE SAÚDE-PAB	0,00	0,00	5.636.094,78	5.636.094,78
10.301.0002.2037.0000	PROGRAMA SAÚDE DA FAMÍLIA-PSF	0,00	0,00	850.478,52	850.478,52
10.301.0002.2039.0000	INCENTIVO A SAÚDE BUCAL-PSB	0,00	0,00	312.459,65	312.459,65
10.301.0002.2041.0000	MANUTENÇÃO DA UBS-UNIDADE BÁSICA DE SAÚDE	0,00	0,00	34.715,64	34.715,64
10.301.0002.2058.0000	MANUTENÇÃO E CONSERVAÇÃO DOS POSTOS DE SAÚDE	0,00	0,00	19.440,78	19.440,78
10.301.0002.2132.0000	AQUISIÇÃO DE MATERIAIS E MEDICAMENTO	0,00	0,00	677.997,50	677.997,50
10.301.0002.2134.0000	PROGRAMA SAÚDE NA ESCOLA-PSE	0,00	0,00	9.720,37	9.720,37
10.301.0002.2163.0000	MANUTENCAO DO CAPS-CENTRO DE ATENÇÃO PSICOSSOCIAL	0,00	0,00	326.625,91	326.625,91
10.301.0002.2169.0000	NUCLEO DE APOIO A SAÚDE DA FAMÍLIA-NASF	0,00	0,00	249.952,51	249.952,51
10.301.0002.2170.0000	PROGRAMA DE MELHORIA DO ACESSO A QUALIDADE-PMAQ	0,00	0,00	62.488,14	62.488,14
10	302 Assistência Hospitalar e Ambulatorial	0,00	508.494,08	1.479.282,83	1.987.776,91
10	302 0002 SAÚDE HUMANIZADA, ÁGIL E RESOLUTA	0,00	508.494,08	1.479.282,83	1.987.776,91
10.302.0002.1036.0000	REFORMA E AMPLIAÇÃO DA UNIDADE MISTA DE SAÚDE	0,00	7.637,44	0,00	7.637,44
10.302.0002.1111.0000	AQUISIÇÃO DE VEÍCULO	0,00	17.250,00	0,00	17.250,00
10.302.0002.1112.0000	AQUISIÇÃO DE EQUIPAMENTOS E/OU MATERIAL PERMANENTE	0,00	15.274,88	0,00	15.274,88
10.302.0002.1117.0000	CONSTRUIR, AMPL. REST. E EQUIPAR UPA-UNID. DE PRONTO ATENDIMENTO	0,00	8.331,76	0,00	8.331,76
10.302.0002.1120.0000	ENFRENTAMENTO DE EMERGÊNCIA DA COVID-19	0,00	460.000,00	0,00	460.000,00
10.302.0002.2067.0000	AQUIS. DE MATERIAIS HOSPITALARES E MEDICAMENTOS	0,00	0,00	226.090,00	226.090,00
10.302.0002.2106.0000	MANUTENCAO DA UNIDADE MISTA DE SAÚDE	0,00	0,00	579.009,83	579.009,83
10.302.0002.2159.0000	MANUT. SERV. DE ATEND. MÓVEL E URGÊNCIAS - SAMU	0,00	0,00	127.323,70	127.323,70
10.302.0002.2162.0000	MANUTENCAO DA UPA - UNIDADE DE PRONTO ATENDIMENTO	0,00	0,00	13.886,26	13.886,26
10.302.0002.2171.0000	MANUT. DOS SERV. DE ATEND. MÓVEL AS URGÊNCIAS - SAMU	0,00	0,00	532.973,04	532.973,04
10	303 Suporte Profilático e Terapêutico	0,00	145.397,56	197.203,75	342.601,31
10	303 0002 SAÚDE HUMANIZADA, ÁGIL E RESOLUTA	0,00	145.397,56	197.203,75	342.601,31
10.303.0002.1086.0000	CONSTRUIR E EQUIPAR CONSULTORIO ODONTOLÓGICO	0,00	138.785,06	0,00	138.785,06
10.303.0002.1115.0000	AQUISIÇÃO DE UNIDADE ODONTOLÓGICA MÓVEL	0,00	6.612,50	0,00	6.612,50
10.303.0002.2035.0000	PROGRAMA FARMÁCIA BÁSICA	0,00	0,00	197.203,75	197.203,75
10	304 Vigilância Sanitária	0,00	0,00	70.819,88	70.819,88
10	304 0002 SAÚDE HUMANIZADA, ÁGIL E RESOLUTA	0,00	0,00	70.819,88	70.819,88
10.304.0002.2036.0000	MANUTENÇÃO PROGRAMA VIGILÂNCIA SANITÁRIA	0,00	0,00	70.819,88	70.819,88
10	305 Vigilância Epidemiológica	0,00	0,00	56.239,32	56.239,32
10	305 0002 SAÚDE HUMANIZADA, ÁGIL E RESOLUTA	0,00	0,00	56.239,32	56.239,32
10.305.0002.2040.0000	PROGRAMA DE ERRAD. E CONTROLE DE DOENÇAS-PP1 ECD/PFVPS	0,00	0,00	56.239,32	56.239,32

**PREFEITURA MUNICIPAL DE GILBUÉS**

PRAÇA JOAQUIM NOGUEIRA PARANAGUA, 717 - CNPJ:06.554.216/0001-85 Orçamento Programa - Exercício de 2026

Anexo 07

Página 4

Lei: 273, Data: 22/12/2025

**PROGRAMA DE TRABALHO DO GOVERNO  
 DEMONSTRATIVO DE FUNÇÕES, SUBFUNÇÕES E PROGRAMAS  
 POR PROJETOS, ATIVIDADES E OPERAÇÕES ESPECIAIS**

(Inc. II, § 2º, Art. 2º)

Código	Especificação	Operação Especial	Projetos	Atividades	T o t a l
10	Saúde	0,00	2.064.542,90	21.509.462,30	23.574.005,20
12	Educação	0,00	3.757.409,12	43.513.529,67	47.270.938,79
12	361 Ensino Fundamental	0,00	1.727.695,38	39.643.933,23	41.371.628,61
12.361.0003	0003 MELHORIA DA QUALIDADE DA EDUCAÇÃO	0,00	1.727.695,38	39.643.933,23	41.371.628,61
12.361.0003.1005.0000	AQUISIÇÃO DE VEÍCULOS	0,00	37.957,75	0,00	37.957,75
12.361.0003.1007.0000	CONST. AMPL. RECUPERAÇÃO DE UNIDADES ESCOLARES	0,00	471.931,26	0,00	471.931,26
12.361.0003.1050.0000	AQUISIÇÃO DE EQUIPAMENTOS E/OU MATERIAL PERMANENTE	0,00	362.319,00	0,00	362.319,00
12.361.0003.1052.0000	AQUIS. DE MATERIAIS E EQUIPAMENTOS PARA ENSINO FUNDAMENTAL	0,00	116.527,49	0,00	116.527,49
12.361.0003.1054.0000	CONST. - REFORMAR E EQUIPAR PRÉDIOS ESCOLARES	0,00	131.453,63	0,00	131.453,63
12.361.0003.1057.0000	AQUISIÇÃO DE VEÍCULO	0,00	13.886,25	0,00	13.886,25
12.361.0003.1089.0000	CONSTRUÇÃO DE QUADRAS DE ESPORTE EM UNIDADES ESCOLARES	0,00	593.620,00	0,00	593.620,00
12.361.0003.2017.0000	ADMINISTRAÇÃO E ENCARGOS DA SECRETARIA	0,00	0,00	1.054.790,00	1.054.790,00
12.361.0003.2019.0000	MANUT. DO PROG. TRANSP. ESCOLAR DE ALUNOS DO ENSINO FUNDAMEN	0,00	0,00	150.000,00	150.000,00
12.361.0003.2020.0000	MANUTENÇÃO DA EDUC. DE JOVENS E ADULTOS-30%	0,00	0,00	276.336,40	276.336,40
12.361.0003.2021.0000	ADMINISTRAÇÃO DO ENSINO FUNDAMENTAL	0,00	0,00	7.428.214,55	7.428.214,55
12.361.0003.2022.0000	MANUT. DESENV. ENSINO FUNDAMENTAL-MAGISTERIO 70%	0,00	0,00	22.293.606,63	22.293.606,63
12.361.0003.2023.0000	MANUT. DOS SERVIÇOS ADMINISTRATIVOS - 30%	0,00	5.992.810,21	0,00	5.992.810,21
12.361.0003.2024.0000	MANUTENÇÃO DO PROG. NACIONAL DE ALIMENTAÇÃO ESCOLAR-PNAC	0,00	0,00	700.575,00	700.575,00
12.361.0003.2025.0000	QUALIFICACAO, TREIN. E CAP. DE REC. HUMANOS	0,00	0,00	41.658,75	41.658,75
12.361.0003.2026.0000	PROGRAMA DE DISTRIBUIÇÃO DE BOLSAS DE ESTUDOS	0,00	0,00	763,75	763,75
12.361.0003.2028.0000	MANUTENÇÃO DO PROGRAMA QUOTA SALÁRIO EDUCAÇÃO-QSE	0,00	0,00	1.107.459,49	1.107.459,49
12.361.0003.2043.0000	MANUTENÇÃO DO TRANSPORTE ESCOLAR.	0,00	0,00	375.805,63	375.805,63
12.361.0003.2085.0000	MANUTENÇÃO DO PROGRAMA PNDE	0,00	0,00	29.796,51	29.796,51
12.361.0003.2105.0000	MANUT. EDUCACAO DE JOVENS E ADULTOS-70%	0,00	0,00	84.706,13	84.706,13
12.361.0003.2108.0000	MANUTENCAO DA EDUCACAO DE JOVENS E ADULTOS	0,00	0,00	23.676,07	23.676,07
12.361.0003.2110.0000	MANUTENCAO DO PROGRAMA BRALF	0,00	0,00	19.857,34	19.857,34
12.361.0003.2117.0000	QUALIFICACAO, TREINAMENTO E CAPACITACAO DE PESSOAL	0,00	0,00	11.109,00	11.109,00
12.361.0003.2119.0000	IMPLANTACAO E/OU MANUT. DO LAB. DE INFORMATICA	0,00	0,00	6.943,12	6.943,12
12.361.0003.2135.0000	PROG. NACIONAL DE ALIMENTAÇÃO ESCOLAR - EJA	0,00	0,00	6.943,13	6.943,13
12.361.0003.2143.0000	MANUTENÇÃO E ENCARGOS DA EDUCAÇÃO ESPECIAL-30%	0,00	0,00	27.772,50	27.772,50
12.361.0003.2144.0000	ENCARGOS C/ PESSOAL DO MAGIST- RIO EDUCAÇÃO ESPECIAL-70%	0,00	0,00	11.109,02	11.109,02
12	365 Educação Infantil	0,00	2.029.713,74	3.869.596,44	5.899.310,18
12.365.0003	0003 MELHORIA DA QUALIDADE DA EDUCAÇÃO	0,00	2.029.713,74	3.869.596,44	5.899.310,18
12.365.0003.1055.0000	CONST. REF. E/OU AMPL. CRECHES E PRÉ ESCOLAS	0,00	843.470,62	0,00	843.470,62
12.365.0003.1059.0000	AQUIS. DE MATERIAIS E EQUIPAMENTOS PARA ENSINO INFANTIL	0,00	1.151.527,49	0,00	1.151.527,49
12.365.0003.1061.0000	CONSTRUIR AMPLIAR, RESTAURAR E EQUIPAR CRECHES	0,00	34.715,63	0,00	34.715,63
12.365.0003.2029.0000	MANUTENCAO DA EDUCACAO INFANTIL - 30%	0,00	0,00	143.306,10	143.306,10
12.365.0003.2104.0000	MANUTENCAO MAGISTERIO EDUCACAO INFANTIL - 70%	0,00	0,00	3.578.886,77	3.578.886,77
12.365.0003.2109.0000	ENCARGOS COM MANUTENÇÃO DE CRECHES	0,00	0,00	30.827,49	30.827,49
12.365.0003.2135.0000	PROGRAMA NACIONAL DE ALIMENTAÇÃO ESCOLAR EM CRECHE-PNAC	0,00	0,00	6.943,13	6.943,13
12.365.0003.2140.0000	MANUTENCAO DO PROGRAMA ALIMENTAÇÃO PRÉ - ESCOLAR-PNAP	0,00	0,00	6.943,13	6.943,13
12.365.0003.2141.0000	MANUTENÇÃO DO ENSINO PRÉ - ESCOLAR	0,00	0,00	81.304,98	81.304,98
12.365.0003.2142.0000	ENCARGO COM EDUCAÇÃO ESPECIAL	0,00	0,00	21.384,84	21.384,84
13	Cultura	0,00	34.814,79	687.855,44	722.670,23

**PREFEITURA MUNICIPAL DE GILBUÉS**

PRAÇA JOAQUIM NOGUEIRA PARANAGUA, 717 - CNPJ:06.554.216/0001-85 Orçamento Programa - Exercício de 2026

Anexo 07

Página 5

Lei: 273, Data: 22/12/2025

**PROGRAMA DE TRABALHO DO GOVERNO  
 DEMONSTRATIVO DE FUNÇÕES, SUBFUNÇÕES E PROGRAMAS  
 POR PROJETOS, ATIVIDADES E OPERAÇÕES ESPECIAIS**

(Inc. II, § 2º, Art. 2º)

Código	Especificação	Operação Especial	Projetos	Atividades	T o t a l
13	Cultura	0,00	34.814,79	687.855,44	722.670,23
13	391 Patrimônio Histórico, Artístico e Arqueológico	0,00	27.177,35	0,00	27.177,35
13.391.0015	0015 INCENTIVO AO DESENVOLVIMENTO CULTURAL	0,00	27.177,35	0,00	27.177,35
13.391.0015.1090.0000	CONSTRUIR, REFORMAR, REST. E EQUIPAR CENTRO DE ARTESANATO	0,00	27.177,35	0,00	27.177,35
13	392 Difusão Cultural	0,00	7.637,44	687.855,44	695.492,88
13.392.0015	0015 INCENTIVO AO DESENVOLVIMENTO CULTURAL	0,00	7.637,44	586.355,44	593.992,88
13.392.0015.1091.0000	AQUISIÇÃO DE ACERVO PARA BIBLIOTECA PÚBLICA	0,00	7.637,44	0,00	7.637,44
13.392.0015.2030.0000	APOIO AS ATIVIDADES CULTURAIS DO MUNICÍPIO	0,00	0,00	274.436,03	274.436,03
13.392.0015.2050.0000	MANUTENÇÃO E CONSERVAÇÃO DO PROG. TELECENTRO/PROINFO	0,00	0,00	8.401,18	8.401,18
13.392.0015.2081.0000	PROMOCÃO DE EVENTOS FESTIVOS E COMEMORATIVOS NO MUNICÍPIO	0,00	0,00	246.654,01	246.654,01
13.392.0015.2103.0000	MANUTENÇÃO DO DEPARTAMENTO DE CULTURA	0,00	0,00	47.699,29	47.699,29
13.392.0015.2122.0000	FORMACAO E MANUTENCAO DA BANDA DE MUSICA	0,00	0,00	9.164,93	9.164,93
13	392 1101 DESENVOLVIMENTO CULTURA	0,00	0,00	101.500,00	101.500,00
13.392.1101.2179.0000	MANUTENÇÃO DO SETOR CULTURAL	0,00	0,00	101.500,00	101.500,00
15	Urbanismo	0,00	5.242.479,06	3.603.867,68	8.846.346,74
15	451 Infra-Estrutura Urbana	0,00	5.121.924,55	140.777,19	5.262.701,74
15.451.0011	0011 ADMINISTRAÇÃO DA POLÍTICA DE INFRAESTRUTURA	0,00	5.121.924,55	140.777,19	5.262.701,74
15.451.0011.1018.0000	CONSTRUIR E RECUP. PRAÇAS, PARQUES, JARDINS E OUTROS LOG. PÚBLICOS	0,00	1.063.770,00	0,00	1.063.770,00
15.451.0011.1019.0000	PAVIMENTAÇÃO ASFALTICA DE RUAS E AVENIDAS	0,00	1.841.871,88	0,00	1.841.871,88
15.451.0011.1020.0000	AQUISIÇÃO DE VEÍCULOS PARA LIMPEZA PÚBLICA	0,00	177.871,94	0,00	177.871,94
15.451.0011.1029.0000	CONSTRUÇÃO E/OU RECUPERAÇÃO DE CALÇAMENTOS	0,00	1.809.988,13	0,00	1.809.988,13
15.451.0011.1045.0000	AQUISIÇÃO DE IMOVEIS	0,00	6.109,94	0,00	6.109,94
15.451.0011.1067.0000	INDENIZAÇÃO E DESAPROPRIAÇÃO	0,00	15.763,75	0,00	15.763,75
15.451.0011.1069.0000	IMPLANTAÇÃO DA SEGURANÇA E EDUCAÇÃO DE TRANSITO	0,00	27.772,50	0,00	27.772,50
15.451.0011.1070.0000	AQUISIÇÃO DE EQUIPAMENTO E MATERIAL PERMANENTE	0,00	20.829,38	0,00	20.829,38
15.451.0011.1072.0000	ABERTURA DE RUAS E AVENIDAS	0,00	3.054,97	0,00	3.054,97
15.451.0011.1073.0000	MELHORIA DE RUAS E AVENIDAS	0,00	154.892,06	0,00	154.892,06
15.451.0011.2015.0000	IMPLANTACAO DO PLANO DIRETOR	0,00	0,00	9.164,93	9.164,93
15.451.0011.2042.0000	MANUTENCAO DE PRAÇAS, PARQUES, JARDINS E OUTROS LOG. PÚBLICOS	0,00	0,00	44.436,01	44.436,01
15.451.0011.2070.0000	URBANIZAÇÃO DE VIAS E OUTROS LOGADOUROS PÚBLICOS	0,00	0,00	66.412,50	66.412,50
15.451.0011.2125.0000	AQUISIÇÃO E DESAPROPRIAÇÃO DE IMOVEIS	0,00	0,00	20.763,75	20.763,75
15	452 Serviços Urbanos	0,00	120.554,51	3.463.090,49	3.583.645,00
15.452.0011	0011 ADMINISTRAÇÃO DA POLÍTICA DE INFRAESTRUTURA	0,00	120.554,51	3.463.090,49	3.583.645,00
15.452.0011.1013.0000	AQUISIÇÃO DE VEÍCULOS	0,00	116.388,63	0,00	116.388,63
15.452.0011.1021.0000	CONSTRUÇÃO E RECUPERAÇÃO DE CEMITÉ-RIOS	0,00	4.165,88	0,00	4.165,88
15.452.0011.2069.0000	MANUTENÇÃO DO SETOR DE LIMPEZA PÚBLICA	0,00	0,00	2.398.743,76	2.398.743,76
15.452.0011.2075.0000	ADMINISTRAÇÃO E ENCARGOS DA SECRETARIA	0,00	0,00	1.058.236,77	1.058.236,77
15.452.0011.2121.0000	MANUTENÇÃO E RECUPERAÇÃO DE CEMITÉ-RIOS	0,00	0,00	6.109,96	6.109,96
16	Habitação	0,00	104.213,00	0,00	104.213,00
16	481 Habitação Rural	0,00	52.106,50	0,00	52.106,50



**PREFEITURA MUNICIPAL DE GILBUÉS**

PRAÇA JOAQUIM NOGUEIRA PARANAGUA, 717 - CNPJ:06.554.216/0001-85 Orçamento Programa - Exercício de 2026

Anexo 07

Página 6

Lei: 273, Data: 22/12/2025

**PROGRAMA DE TRABALHO DO GOVERNO  
DEMONSTRATIVO DE FUNÇÕES, SUBFUNÇÕES E PROGRAMAS  
POR PROJETOS, ATIVIDADES E OPERAÇÕES ESPECIAIS  
(Inc.II, § 2º, Art.2º)**

Código	Especificação	Operação Especial	Projetos	Atividades	T o t a l
16	Habitação	0,00	104.213,00	0,00	104.213,00
16 481	Habitação Rural	0,00	52.106,50	0,00	52.106,50
16 481 0007	MORADIA DIGNA PARA AS FAMILIAS	0,00	52.106,50	0,00	52.106,50
16.481.0007.1022.0000	CONSTRUCAO E RECUPERACAO DE HABITACOES RURAIS	0,00	52.106,50	0,00	52.106,50
16 482	Habitação Urbana	0,00	52.106,50	0,00	52.106,50
16 482 0007	MORADIA DIGNA PARA AS FAMILIAS	0,00	52.106,50	0,00	52.106,50
16.482.0007.1023.0000	CONSTRUCAO E RECUPERACAO DE HABITACOES URBANAS	0,00	52.106,50	0,00	52.106,50
17	Saneamento	0,00	489.892,81	113.172,97	603.065,78
17 511	Saneamento Básico Rural	0,00	259.422,65	77.763,03	337.185,68
17 511 0006	QUALIDADE DO SANEAMENTO BÁSICO	0,00	259.422,65	77.763,03	337.185,68
17.511.0006.1024.0000	CONST. E AMPL. DO SIST. DE ABASTECIMENTO D'AGUA	0,00	28.117,42	0,00	28.117,42
17.511.0006.1025.0000	CONSTRUCAO E RECUPERACAO DE AÇUDES, BARREIROS E BARRAGENS	0,00	54.883,70	0,00	54.883,70
17.511.0006.1026.0000	CONSTR. RECUP. E EQUIPAR CAIXAS DAGUA E CHAFARIZES PUBLICOS	0,00	62.521,19	0,00	62.521,19
17.511.0006.1074.0000	CONSTRUIR, REFORMAR, RESTAURAR E EQUIPAR CISTERNAS	0,00	31.244,07	0,00	31.244,07
17.511.0006.1075.0000	PERFURAR, REST. E EQUIPAR POÇOS TUBULARES E CAÇIMBÕES	0,00	82.656,27	0,00	82.656,27
17.511.0006.2078.0000	MANUTENÇÃO DE POÇOS, CHAFARIZES E CAIXA DAGUA	0,00	0,00	77.763,03	77.763,03
17 512	Saneamento Básico Urbano	0,00	230.470,16	35.409,94	265.880,10
17 512 0006	QUALIDADE DO SANEAMENTO BÁSICO	0,00	230.470,16	35.409,94	265.880,10
17.512.0006.1015.0000	CONSTRUIR, RECUPERAR E EQUIPAR MÓDULOS SANITÁRIOS DOMILIARES-MSD	0,00	73.728,02	0,00	73.728,02
17.512.0006.1017.0000	CONST. INST. REST. E EQUIP LAVANDERIA PÚBLICA	0,00	7.518,13	0,00	7.518,13
17.512.0006.1028.0000	CONSTRUIR, RESTAURAR E AMPLIAR ATERRO O SANITÁRIO	0,00	61.826,88	0,00	61.826,88
17.512.0006.1076.0000	CONTRUÇÃO E AMPLIAÇÃO DA REDE DE ABASTECIMENTO D'ÁGUA	0,00	38.187,19	0,00	38.187,19
17.512.0006.1077.0000	CONSTRUÇÃO DE ESGOTOS, GALERIAS E CANAIS DE DRENAGEM	0,00	575,00	0,00	575,00
17.512.0006.1078.0000	IMPLANTACAO DE SISTEMA DE ESGOTAMENTO SANITARIO	0,00	48.634,94	0,00	48.634,94
17.512.0006.2004.0000	MANUTENCAO DAS DESPESAS COM AGUA E ESGOTOS	0,00	0,00	27.772,51	27.772,51
17.512.0006.2129.0000	MANUTENCAO DOS SERVIÇOS DE SANEAMENTO BÁSICO	0,00	0,00	7.637,43	7.637,43
18	Gestão Ambiental	0,00	57.546,43	64.072,28	121.618,71
18 541	Preservação e Conservação Ambiental	0,00	0,00	64.072,28	64.072,28
18 541 0013	PRESERVAÇÃO E CONSERVAÇÃO AMBIENTAL	0,00	0,00	64.072,28	64.072,28
18.541.0013.2130.0000	PRESERVAÇÃO AMBIENTAL DOS PARQUES PÚBLICOS	0,00	0,00	14.081,77	14.081,77
18.541.0013.2174.0000	MANUTENÇÃO DE ENCARGOS DA SECRETARIA	0,00	0,00	49.990,51	49.990,51
18 543	Recuperação de Áreas Degradadas	0,00	57.546,43	0,00	57.546,43
18 543 0013	PRESERVAÇÃO E CONSERVAÇÃO AMBIENTAL	0,00	57.546,43	0,00	57.546,43
18.543.0013.1060.0000	RECUPERACAO DE AREAS DEGRADADAS PELA EROSAO	0,00	15.887,68	0,00	15.887,68
18.543.0013.1098.0000	RECUPER. E DESASSOREAMENTO DE AÇUDES,BARRAGENS E BARREIROS	0,00	41.658,75	0,00	41.658,75



**PREFEITURA MUNICIPAL DE GILBUÉS**

PRAÇA JOAQUIM NOGUEIRA PARANAGUA, 717 - CNPJ:06.554.216/0001-85 Orçamento Programa - Exercício de 2026

Anexo 07

Página 7

Lei: 273, Data: 22/12/2025

**PROGRAMA DE TRABALHO DO GOVERNO  
DEMONSTRATIVO DE FUNÇÕES, SUBFUNÇÕES E PROGRAMAS  
POR PROJETOS, ATIVIDADES E OPERAÇÕES ESPECIAIS  
(Inc.II, § 2º, Art.2º)**

Código	Especificação	Operação Especial	Projetos	Atividades	T o t a l
20	Agricultura	0,00	389.863,00	255.656,86	645.519,86
20 605	Abastecimento	0,00	100.683,76	18.746,45	119.430,21
20 605 0020	FOMENTO A AGRICULTURA NO MUNICIPIO	0,00	100.683,76	18.746,45	119.430,21
20.605.0020.1032.0000	CONSTRUIR, REFORMAR E EQUIPAR O MATADOURO PÚBLICO	0,00	28.922,50	0,00	28.922,50
20.605.0020.1037.0000	CONSTRUIR, REFORMAR E EQUIPAR CASA DE FARINHA	0,00	20.931,88	0,00	20.931,88
20.605.0020.1168.0000	INCENTIVO A AMPL.REST.E EQUIPAR MERCADOS E FEIRAS	0,00	50.829,38	0,00	50.829,38
20.605.0020.2066.0000	MANUTENÇÃO DE MERCADOS, FEIRAS E MATADOURO PÚBLICO	0,00	0,00	18.746,45	18.746,45
20 606	Extensão Rural	0,00	289.179,24	236.910,41	526.089,65
20 606 0020	FOMENTO A AGRICULTURA NO MUNICIPIO	0,00	289.179,24	236.910,41	526.089,65
20.606.0020.1008.0000	AQUISICAO DE IMOVEIS	0,00	11.527,50	0,00	11.527,50
20.606.0020.1031.0000	AQUISICAO DE TRATORES E IMPLEMENTOS AGRICOLAS	0,00	34.054,38	0,00	34.054,38
20.606.0020.1056.0000	CONST. REF. E/OU AMPL. DO PREDIO DA SEC. DE AGRICULTURA	0,00	2.291,24	0,00	2.291,24
20.606.0020.1063.0000	AQUISICAO DE PATRULHA MECANIZADA	0,00	4.204,97	0,00	4.204,97
20.606.0020.1098.0000	AQUISICAO DE VEICULO	0,00	1.527,49	0,00	1.527,49
20.606.0020.1100.0000	AQUISICAO DE EQUIPAMENTO E MATERIAL PERMANENTE	0,00	763,75	0,00	763,75
20.606.0020.1102.0000	CONSTRUIR, AMPLIAR E EQUIPAR ESCOLA FAMILIA AGRICOLA	0,00	143.821,88	0,00	143.821,88
20.606.0020.1103.0000	REALIZ DE OBRAS EAQ. DE EQ.P/CENTRO DE FORM.DA AGRICULTURA	0,00	22.218,01	0,00	22.218,01
20.606.0020.1104.0000	IMPL.E AMPL.DO AGROIND.DE BENEF DO CAJU E OUT FRUTOS REGIONA	0,00	54.883,76	0,00	54.883,76
20.606.0020.1105.0000	IMPLANT.E AMPL DE UNID DE BENEF DO PENDUNCULO DO CAJU	0,00	13.886,26	0,00	13.886,26
20.606.0020.2055.0000	PROGRAMA DE HORTAS COMUNITARIAS	0,00	0,00	9.164,93	9.164,93
20.606.0020.2057.0000	MANUTENCAO DA SECRETARIA DE AGRICULTURA	0,00	0,00	138.040,28	138.040,28
20.606.0020.2059.0000	AQUISICAO E DISTRIBUCAO DE SEMENTES E MUDAS	0,00	0,00	9.164,93	9.164,93
20.606.0020.2060.0000	INCENTIVOS A PRODUCAO AGRICOLA	0,00	0,00	9.164,93	9.164,93
20.606.0020.2061.0000	APOIO E INCENTIVOS A HORTIFRUTICULTURA	0,00	0,00	8.331,75	8.331,75
20.606.0020.2062.0000	INCENTIVO A PECUARIA	0,00	0,00	8.331,75	8.331,75
20.606.0020.2063.0000	PROGRAMA DE VACINACAO ANIMAL	0,00	0,00	9.026,06	9.026,06
20.606.0020.2064.0000	APOIO A MEDIO E PEQUENOS AGRICULTORES	0,00	0,00	8.331,75	8.331,75
20.606.0020.2065.0000	INCENTIVO A CAPRINOC., SUINOCULTURA E PISCICULTURA	0,00	0,00	8.331,75	8.331,75
20.606.0020.2148.0000	APOIO A MANUTENÇÃO DA EMATER	0,00	0,00	9.164,93	9.164,93
20.606.0020.2149.0000	ALUGUEL DE TRATOR E IMPL.P/ARAÇÃO E TERC.PRODUÇÃO	0,00	0,00	10.692,42	10.692,42
20.606.0020.2150.0000	IMPLANTACAO E MANUT DE PROJ. COMUNITARIO DE IRRIGACAO	0,00	0,00	9.164,93	9.164,93
23	Comércio e Serviços	0,00	48.716,88	91.658,75	140.375,63
23 695	Turismo	0,00	48.716,88	91.658,75	140.375,63
23 695 0014	DESENVOLVIMENTO DO TURISMO	0,00	48.716,88	91.658,75	140.375,63
23.695.0014.1039.0000	INCENTIVOS AO DESENV. E EXPLORACAO TURISTICA	0,00	20.829,38	0,00	20.829,38
23.695.0014.1068.0000	CONSTRUÇÃO DE PORTAL DO TURISMO	0,00	27.887,50	0,00	27.887,50
23.695.0014.2118.0000	MANUTENÇÃO DA SECRETARIA MUNICIPAL DE TURISMO	0,00	0,00	91.658,75	91.658,75
24	Comunicações	0,00	3.054,98	40.270,13	43.325,11
24 722	Telecomunicações	0,00	3.054,98	40.270,13	43.325,11
24 722 0004	GESTÃO ADMINISTRATIVA E FINANCEIRA	0,00	0,00	40.270,13	40.270,13
24.722.0004.2126.0000	ENCARGOS C/ A RETRANSMISSÃO DO SINAL DE TV	0,00	0,00	40.270,13	40.270,13
24 722 0011	ADMINISTRAÇÃO DA POLÍTICA DE INFRAESTRUTURA	0,00	3.054,98	0,00	3.054,98
24.722.0011.1033.0000	CONSTRUIR, REFORMAR E EQUIPAR POSTOS TELEFONICOS	0,00	3.054,98	0,00	3.054,98

**PREFEITURA MUNICIPAL DE GILBUÉS**

PRAÇA JOAQUIM NOGUEIRA PARANAGUA, 717 - CNPJ:06.554.216/0001-85 Orçamento Programa - Exercício de 2026

Anexo 07

Página 8

Lei: 273, Data: 22/12/2025

**PROGRAMA DE TRABALHO DO GOVERNO  
 DEMONSTRATIVO DE FUNÇÕES, SUBFUNÇÕES E PROGRAMAS  
 POR PROJETOS, ATIVIDADES E OPERAÇÕES ESPECIAIS**

(Inc. II, § 2º, Art. 2º)

Código	Especificação	Operação Especial	Projetos	Atividades	T o t a l
24	Comunicações	0,00	3.054,98	40.270,13	43.325,11
24	722 Telecomunicações	0,00	3.054,98	40.270,13	43.325,11
25	Energia	0,00	34.715,64	806.571,68	841.287,32
25	752 Energia Elétrica	0,00	34.715,64	806.571,68	841.287,32
25	752 0004 GESTÃO ADMINISTRATIVA E FINANCEIRA	0,00	0,00	782.706,87	782.706,87
25.752.0004.2003.0000	MANUTENCAO DAS DESPESAS COM ENERGIA ELETTRICA	0,00	0,00	782.706,87	782.706,87
25	752 0011 ADMINISTRAÇÃO DA POLÍTICA DE INFRAESTRUTURA	0,00	34.715,64	23.864,81	58.580,45
25.752.0011.1034.0000	IMPLANTAR, RESTAURAR E EQUIPAR REDE DE ILUMINAÇÃO PÚBLICA	0,00	34.715,64	0,00	34.715,64
25.752.0011.2072.0000	MANUTENÇÃO DOS SERVIÇOS DE ILUMINAÇÃO PÚBLICA	0,00	0,00	23.864,81	23.864,81
26	Transporte	0,00	539.526,99	464.447,49	1.003.974,48
26	782 Transporte Rodoviário	0,00	539.526,99	460.628,77	1.000.155,76
26	782 0010 GESTÃO DE MOBILIDADE URBANA E RURAL	0,00	539.526,99	460.628,77	1.000.155,76
26.782.0010.1035.0000	CONT., RECUP. E REST. DE BUEIROS E PASSAGENS MOLHADAS	0,00	27.772,51	0,00	27.772,51
26.782.0010.1038.0000	CONSTRUIR, REFORMAR E EQUIPAR O TERMINAL RODOVIÁRIO	0,00	27.772,50	0,00	27.772,50
26.782.0010.1062.0000	IMPLANTACAO E SINALIZACAO DO TRANSITO MUNICIPAL	0,00	2.735,72	0,00	2.735,72
26.782.0010.1079.0000	CONSTRUÇÃO E RECUPERAÇÃO DE ESTRADAS VICINAIS	0,00	398.590,00	0,00	398.590,00
26.782.0010.1082.0000	CONTRUÇÃO E RECUPERAÇÃO DE PONTE	0,00	82.656,26	0,00	82.656,26
26.782.0010.2073.0000	MANUTENCAO DE ESTRADAS VICINAIS	0,00	0,00	385.781,88	385.781,88
26.782.0010.2128.0000	MANUTENÇÃO E ENCARGOS DA SECRETARIA	0,00	0,00	65.681,96	65.681,96
26.782.0010.2173.0000	MANUTENÇÃO E CONTROLE DA FROTA MUNICIPAL	0,00	0,00	9.164,93	9.164,93
26	785 Transporte Especiais	0,00	0,00	3.818,72	3.818,72
26	785 0010 GESTÃO DE MOBILIDADE URBANA E RURAL	0,00	0,00	3.818,72	3.818,72
26.785.0010.2128.0000	MANUTENÇÃO E ENCARGOS DA SECRETARIA	0,00	0,00	3.818,72	3.818,72
27	Desporto e Lazer	0,00	99.319,78	170.800,89	270.120,67
27	122 Administração Geral	0,00	0,00	69.431,25	69.431,25
27	122 0006 QUALIDADE DO SANEAMENTO BÁSICO	0,00	0,00	69.431,25	69.431,25
27.122.0006.2172.0000	ENCARGOS COM DEPARTAMENTO DE ESPORTE E LAZER	0,00	0,00	69.431,25	69.431,25
27	812 Desporto Comunitário	0,00	75.713,14	101.369,64	177.082,78
27	812 0006 QUALIDADE DO SANEAMENTO BÁSICO	0,00	54.883,76	101.369,64	156.253,40
27.812.0006.1009.0000	CONSTRUÇÃO E RESTAURAÇÃO DE QUADRAS E GINASIOS DE ESPORTE	0,00	20.829,38	0,00	20.829,38
27.812.0006.1010.0000	CONSTRUÇÃO E RECUPERAÇÃO DE CAMPOS DE FUTEBOL	0,00	34.054,38	0,00	34.054,38
27.812.0006.2031.0000	MANUTENCAO DO DESPORTO AMADOR	0,00	0,00	99.981,01	99.981,01
27.812.0006.2080.0000	TRANSFERENCIAS DO FUNDESP	0,00	0,00	1.388,63	1.388,63
27	812 0018 PROMOÇÃO DO ESPORTE E LAZER	0,00	20.829,38	0,00	20.829,38
27.812.0018.1011.0000	CONSTRUCAO DE GINASIO POLIESPORTIVO	0,00	20.829,38	0,00	20.829,38
27	813 Lazer	0,00	23.606,64	0,00	23.606,64

**PREFEITURA MUNICIPAL DE GILBUÉS**

PRAÇA JOAQUIM NOGUEIRA PARANAGUA, 717 - CNPJ:06.554.216/0001-85 Orçamento Programa - Exercício de 2026

Anexo 07

Página 9

Lei: 273, Data: 22/12/2025

**PROGRAMA DE TRABALHO DO GOVERNO  
 DEMONSTRATIVO DE FUNÇÕES, SUBFUNÇÕES E PROGRAMAS  
 POR PROJETOS, ATIVIDADES E OPERAÇÕES ESPECIAIS**

(Inc. II, § 2º, Art. 2º)

Código	Especificação	Operação Especial	Projetos	Atividades	T o t a l
27	Desporto e Lazer	0,00	99.319,78	170.800,89	270.120,67
27	813 Lazer	0,00	23.606,64	0,00	23.606,64
27	813 0006 QUALIDADE DO SANEAMENTO BÁSICO	0,00	23.606,64	0,00	23.606,64
27.813.0006.1093.0000	CONTRUIR, RESTAURAR E AMPLIAR ESTÁDIO MUNICIPAL	0,00	20.829,38	0,00	20.829,38
27.813.0006.1094.0000	CONSTRUIR E EQUIPAR ACADEMIA AO AR LIVRE	0,00	2.777,26	0,00	2.777,26
28	Encargos Especiais	0,00	0,00	2.350.000,00	2.350.000,00
28	843 Serviço da Dívida Interna	0,00	0,00	1.600.000,00	1.600.000,00
28	843 0004 GESTÃO ADMINISTRATIVA E FINANCEIRA	0,00	0,00	1.600.000,00	1.600.000,00
28.843.0004.2120.0000	CONTROLE DA DIVIDA INTERNA	0,00	0,00	1.600.000,00	1.600.000,00
28	846 Outros Encargos Especiais	0,00	0,00	750.000,00	750.000,00
28	846 0004 GESTÃO ADMINISTRATIVA E FINANCEIRA	0,00	0,00	750.000,00	750.000,00
28.846.0004.2101.0000	MANUTENCAO DAS DESPESAS DO PASEP	0,00	0,00	750.000,00	750.000,00
99	Reserva de Contingência	0,00	0,00	1.000.000,00	1.000.000,00
99	999 Reserva de Contingência	0,00	0,00	1.000.000,00	1.000.000,00
99	999 9999 RESERVA DE CONTINGENCIA	0,00	0,00	1.000.000,00	1.000.000,00
99.999.9999.2999.0000	RESERVA DE CONTINGENCIA	0,00	0,00	1.000.000,00	1.000.000,00
<b>TOTAL</b>		0,00	14.352.631,80	95.647.368,20	110.000.000,00

 AMILTON LUSTOSA Assinado de forma digital por AMILTON FIGUEREDO  
 FILHO:0021199230 LUSTOSA FIGUEREDO  
 5 FILHO:00211992305

 AMILTON LUSTOSA FIGUEREDO FILHO  
 PREFEITO MUNICIPAL  
 002.119.923-05

 PETRONILIO ALVES Assinado de forma digital por PETRONILIO DE SANTANA  
 NETO:0072125136 ALVES DE SANTANA  
 6 NETO:00721251366

 PETRONÍLIO ALVES DE SANTANA NETO  
 CONTADOR CRC 12.135/O-7  
 007.212.513-66



**PREFEITURA MUNICIPAL DE GILBUÉS**  
PRAÇA JOAQUIM NOGUEIRA PARANAGUA, 717 - CNPJ:06.554.216/0001-85  
**DESPESA POR FUNÇÃO, SUBFUNÇÃO E PROGRAMAS**  
CONFORME O VÍNCULO COM OS RECURSOS  
(Inc.II, § 2º, Art.2º)

Orçamento Programa - Exercício de 2026  
Anexo 08  
Página 1  
Lei: 273, Data: 22/12/2025

Código	Especificação	Ordinário	Vinculado	Adm. Indireta	T o t a l
<b>01</b>	<b>Legislativa</b>	<b>4.200.000,00</b>			<b>4.200.000,00</b>
01 031	Ação Legislativa	4.200.000,00			4.200.000,00
01 031 0001	DESENVOLVIMENTO E MODERNIZAÇÃO LEGISLATIVA	4.200.000,00			4.200.000,00
<b>04</b>	<b>Administração</b>	<b>15.050.321,33</b>	<b>716.870,51</b>		<b>15.767.191,84</b>
04 061	Ação Judiciária	2.233.769,00			2.233.769,00
04 061 0019	APOIO JURIDICO A POPULAÇÃO	2.233.769,00			2.233.769,00
04 121	Planejamento e Orçamento	66.842,47			66.842,47
04 121 0012	PLANEJAMENTO GOVERNAMENTAL	66.842,47			66.842,47
04 122	Administração Geral	10.971.055,35	711.755,51		11.682.810,86
04 122 0004	GESTÃO ADMINISTRATIVA E FINANCEIRA	9.038.857,18	630.666,13		9.669.523,31
04 122 0012	PLANEJAMENTO GOVERNAMENTAL	1.932.198,17	81.089,38		2.013.287,55
04 123	Administração Financeira	1.343.275,81	5.115,00		1.348.390,81
04 123 0004	GESTÃO ADMINISTRATIVA E FINANCEIRA	1.343.275,81	5.115,00		1.348.390,81
04 124	Controle Interno	435.378,70			435.378,70
04 124 0012	PLANEJAMENTO GOVERNAMENTAL	108.296,22			108.296,22
04 124 0016	NORMATIZAÇÃO E FISCALIZAÇÃO	327.082,48			327.082,48
<b>08</b>	<b>Assistência Social</b>	<b>1.133.700,13</b>	<b>1.361.646,51</b>		<b>2.495.346,64</b>
08 122	Administração Geral		13.225,00		13.225,00
08 122 0005	GESTÃO DA POLÍTICA DE ASSISTENCIA SOCIAL		13.225,00		13.225,00
08 243	Assistência à Criança e ao Adolescente	99.425,54	481.742,62		581.168,16
08 243 0005	GESTÃO DA POLÍTICA DE ASSISTENCIA SOCIAL PROM. E PROTEÇÃO AS CRIANÇAS, ADOLESCENTES E SUAS FAMILIAS	1.527,49	442.861,12		444.388,61
08 243 0017	PROM. E PROTEÇÃO AS CRIANÇAS, ADOLESCENTES E SUAS FAMILIAS	97.898,05	38.881,50		136.779,55
08 244	Assistência Comunitária	1.034.274,59	866.678,89		1.900.953,48
08 244 0005	GESTÃO DA POLÍTICA DE ASSISTENCIA SOCIAL	1.034.274,59	866.678,89		1.900.953,48
<b>10</b>	<b>Saúde</b>	<b>20.829,38</b>	<b>23.553.175,82</b>		<b>23.574.005,20</b>
10 301	Atenção Básica	20.829,38	21.095.738,40		21.116.567,78
10 301 0002	SAÚDE HUMANIZADA, ÁGIL E RESOLUTA	20.829,38	21.095.738,40		21.116.567,78
10 302	Assistência Hospitalar e Ambulatorial		1.987.776,91		1.987.776,91
10 302 0002	SAÚDE HUMANIZADA, ÁGIL E RESOLUTA		1.987.776,91		1.987.776,91
10 303	Suporte Profilático e Terapêutico		342.601,31		342.601,31
10 303 0002	SAÚDE HUMANIZADA, ÁGIL E RESOLUTA		342.601,31		342.601,31
10 304	Vigilância Sanitária		70.819,88		70.819,88
10 304 0002	SAÚDE HUMANIZADA, ÁGIL E RESOLUTA		70.819,88		70.819,88
10 305	Vigilância Epidemiológica		56.239,32		56.239,32
10 305 0002	SAÚDE HUMANIZADA, ÁGIL E RESOLUTA		56.239,32		56.239,32
<b>12</b>	<b>Educação</b>		<b>47.270.938,79</b>		<b>47.270.938,79</b>
12 361	Ensino Fundamental		41.371.628,61		41.371.628,61
12 361 0003	MELHORIA DA QUALIDADE DA EDUCAÇÃO		41.371.628,61		41.371.628,61
12 365	Educação Infantil		5.899.310,18		5.899.310,18
12 365 0003	MELHORIA DA QUALIDADE DA EDUCAÇÃO		5.899.310,18		5.899.310,18
<b>13</b>	<b>Cultura</b>	<b>363.992,88</b>	<b>358.677,35</b>		<b>722.670,23</b>



**PREFEITURA MUNICIPAL DE GILBUÉS**  
PRAÇA JOAQUIM NOGUEIRA PARANAGUA, 717 - CNPJ:06.554.216/0001-85  
**DESPESA POR FUNÇÃO, SUBFUNÇÃO E PROGRAMAS**  
CONFORME O VÍNCULO COM OS RECURSOS  
(Inc.II, § 2º, Art.2º)

Orçamento Programa - Exercício de 2026  
Anexo 08  
Página 2  
Lei: 273, Data: 22/12/2025

Código	Especificação	Ordinário	Vinculado	Adm. Indireta	T o t a l
13 391	Patrimônio Histórico, Artístico e Arqueológico		27.177,35		27.177,35
13 391 0015	INCENTIVO AO DESENVOLVIMENTO CULTURAL		27.177,35		27.177,35
13 392	Difusão Cultural	363.992,88	331.500,00		695.492,88
13 392 0015	INCENTIVO AO DESENVOLVIMENTO CULTURAL	363.992,88	230.000,00		593.992,88
13 392 1101	DESENVOLVIMENTO CULTURA		101.500,00		101.500,00
<b>15</b>	<b>Urbanismo</b>	<b>4.761.812,73</b>	<b>4.084.534,01</b>		<b>8.846.346,74</b>
15 451	Infra-Estrutura Urbana	1.728.167,73	3.534.534,01		5.262.701,74
15 451 0011	ADMINISTRAÇÃO DA POLÍTICA DE INFRAESTRUTURA	1.728.167,73	3.534.534,01		5.262.701,74
15 452	Serviços Urbanos	3.033.645,00	550.000,00		3.583.645,00
15 452 0011	ADMINISTRAÇÃO DA POLÍTICA DE INFRAESTRUTURA	3.033.645,00	550.000,00		3.583.645,00
<b>16</b>	<b>Habitação</b>		<b>104.213,00</b>		<b>104.213,00</b>
16 481	Habitação Rural		52.106,50		52.106,50
16 481 0007	MORADIA DIGNA PARA AS FAMILIAS		52.106,50		52.106,50
16 482	Habitação Urbana		52.106,50		52.106,50
16 482 0007	MORADIA DIGNA PARA AS FAMILIAS		52.106,50		52.106,50
<b>17</b>	<b>Saneamento</b>	<b>193.713,22</b>	<b>409.352,56</b>		<b>603.065,78</b>
17 511	Saneamento Básico Rural	109.701,41	227.484,27		337.185,68
17 511 0006	QUALIDADE DO SANEAMENTO BÁSICO	109.701,41	227.484,27		337.185,68
17 512	Saneamento Básico Urbano	84.011,81	181.868,29		265.880,10
17 512 0006	QUALIDADE DO SANEAMENTO BÁSICO	84.011,81	181.868,29		265.880,10
<b>18</b>	<b>Gestão Ambiental</b>	<b>84.901,66</b>	<b>36.717,05</b>		<b>121.618,71</b>
18 541	Preservação e Conservação Ambiental	64.072,28			64.072,28
18 541 0013	PRESERVAÇÃO E CONSERVAÇÃO AMBIENTAL	64.072,28			64.072,28
18 543	Recuperação de Áreas Degradadas	20.829,38	36.717,05		57.546,43
18 543 0013	PRESERVAÇÃO E CONSERVAÇÃO AMBIENTAL	20.829,38	36.717,05		57.546,43
<b>20</b>	<b>Agricultura</b>	<b>275.585,56</b>	<b>369.934,30</b>		<b>645.519,86</b>
20 605	Abastecimento	19.510,20	99.920,01		119.430,21
20 605 0020	FOMENTO A AGRICULTURA NO MUNICIPIO	19.510,20	99.920,01		119.430,21
20 606	Extensão Rural	256.075,36	270.014,29		526.089,65
20 606 0020	FOMENTO A AGRICULTURA NO MUNICIPIO	256.075,36	270.014,29		526.089,65
<b>23</b>	<b>Comércio e Serviços</b>	<b>98.601,88</b>	<b>41.773,75</b>		<b>140.375,63</b>
23 695	Turismo	98.601,88	41.773,75		140.375,63
23 695 0014	DESENVOLVIMENTO DO TURISMO	98.601,88	41.773,75		140.375,63
<b>24</b>	<b>Comunicações</b>	<b>43.325,11</b>			<b>43.325,11</b>
24 722	Telecomunicações	43.325,11			43.325,11
24 722 0004	GESTÃO ADMINISTRATIVA E FINANCEIRA	40.270,13			40.270,13
24 722 0011	ADMINISTRAÇÃO DA POLÍTICA DE INFRAESTRUTURA	3.054,98			3.054,98
<b>25</b>	<b>Energia</b>	<b>796.593,13</b>	<b>44.694,19</b>		<b>841.287,32</b>
25 752	Energia Elétrica	796.593,13	44.694,19		841.287,32
	GESTÃO ADMINISTRATIVA E FINANCEIRA				

**PREFEITURA MUNICIPAL DE GILBUÉS**

PRAÇA JOAQUIM NOGUEIRA PARANAGUA, 717 - CNPJ:06.554.216/0001-85

Orçamento Programa - Exercício de 2026

Anexo 08

Página 3

**DESPESA POR FUNÇÃO, SUBFUNÇÃO E PROGRAMAS  
CONFORME O VÍNCULO COM OS RECURSOS**

Lei: 273, Data: 22/12/2025

(Inc. II, § 2º, Art. 2º)

Código	Especificação	Ordinário	Vinculado	Adm. Indireta	Total
25 752 0004		782.706,87			782.706,87
25 752 0011	ADMINISTRAÇÃO DA POLÍTICA DE INFRAESTRUTURA	13.886,26	44.694,19		58.580,45
26	Transporte	758.890,62	245.083,86		1.003.974,48
26 782	Transporte Rodoviário	755.071,90	245.083,86		1.000.155,76
26 782 0010	GESTÃO DE MOBILIDADE URBANA E RURAL	755.071,90	245.083,86		1.000.155,76
26 785	Transporte Especiais	3.818,72			3.818,72
26 785 0010	GESTÃO DE MOBILIDADE URBANA E RURAL	3.818,72			3.818,72
27	Desporto e Lazer	170.800,89	99.319,78		270.120,67
27 122	Administração Geral	69.431,25			69.431,25
27 122 0006	QUALIDADE DO SANEAMENTO BÁSICO	69.431,25			69.431,25
27 812	Desporto Comunitário	101.369,64	75.713,14		177.082,78
27 812 0006	QUALIDADE DO SANEAMENTO BÁSICO	101.369,64	54.883,76		156.253,40
27 812 0018	PROMOÇÃO DO ESPORTE E LAZER		20.829,38		20.829,38
27 813	Lazer		23.606,64		23.606,64
27 813 0006	QUALIDADE DO SANEAMENTO BÁSICO		23.606,64		23.606,64
28	Encargos Especiais	2.350.000,00			2.350.000,00
28 843	Serviço da Dívida Interna	1.600.000,00			1.600.000,00
28 843 0004	GESTÃO ADMINISTRATIVA E FINANCEIRA	1.600.000,00			1.600.000,00
28 846	Outros Encargos Especiais	750.000,00			750.000,00
28 846 0004	GESTÃO ADMINISTRATIVA E FINANCEIRA	750.000,00			750.000,00
99	Reserva de Contingência	1.000.000,00			1.000.000,00
99 999	Reserva de Contingência	1.000.000,00			1.000.000,00
99 999 9999	RESERVA DE CONTINGENCIA	1.000.000,00			1.000.000,00
TOTAL		31.303.068,52	78.696.931,48	0,00	110.000.000,00

**AMILTON LUSTOSA FIGUEREDO**  
 Assinado de forma digital por AMILTON LUSTOSA FIGUEREDO  
 FILHO:00211992305 - FILHO:00211992305  
 AMILTON LUSTOSA FIGUEREDO FILHO  
 PREFEITO MUNICIPAL  
 002.119.923-05

**PETRONILIO ALVES DE SANTANA**  
 Assinado de forma digital por PETRONILIO ALVES DE SANTANA  
 NETO:00721251366 - NETO:00721251366  
 PETRONILIO ALVES DE SANTANA NETO  
 CONTADOR CRC 12.135/O-7  
 007.212.513-66

**PREFEITURA MUNICIPAL DE GILBUÉS**

PRAÇA JOAQUIM NOGUEIRA PARANAGUA, 717 - CNPJ:06.554.216/0001-85

Orçamento Programa - Exercício de 2026

Anexo 09

Página 1

**DEMONSTRATIVO DAS DESPESAS POR ORGÃO E FUNÇÕES DE GOVERNO**

(Inc. II, § 2º, Art. 2º)

Lei: 273, Data: 22/12/2025

Orgão:	Função:	Descrição	Valor
01 01		CAMARA MUNICIPAL	
Função	01	Legislativa	4.200.000,00
02 01		GABINETE DO PREFEITO	
Função	04	Administração	2.013.287,55
02 02		CONTROLADORIA GERAL DO MUNICIPIO-CGM	
Função	04	Administração	435.378,70
02 03		PROCURADORIA MUNICIPAL-PROMUN	
Função	04	Administração	2.233.769,00
02 04		SECRETARIA MUNICIPAL DE ADMINISTRACAO-SEMA	
Função	04	Administração	9.736.365,78
Função	24	Comunicações	40.270,13
Função	25	Energia	782.706,87
Função	99	Reserva de Contingência	1.000.000,00
02 05		SECRETARIA MUNICIPAL DE FINANÇAS-SEFIN	
Função	04	Administração	1.348.390,81
Função	28	Encargos Especiais	2.350.000,00
02 06		SECRETARIA MUNICIPAL DE EDUCACAO-SEMED	
Função	12	Educação	47.270.938,79
Função	13	Cultura	722.670,23
02 07		SECRETARIA MUNICIPAL DE ASSISTENCIA SOCIAL-SMAS	
Função	08	Assistência Social	2.495.346,64
02 08		SECRETARIA MUNICIPAL DE SAUDE-SEMUS	
Função	10	Saúde	23.574.005,20
02 09		SECRETARIA MUNICIPAL DE AGRICULTURA-SEMAGRI	
Função	20	Agricultura	645.519,86
02 10		SECRETARIA MUNICIPAL DE TRANSPORTE-SEMTRANS	
Função	26	Transporte	78.665,61
02 11		SECRETARIA MUNICIPAL DE OBRAS E URBANISMO-SEMOB	



**PREFEITURA MUNICIPAL DE GILBUÉS**

PRAÇA JOAQUIM NOGUEIRA PARANAGUA, 717 - CNPJ:06.554.216/0001-85 Orçamento Programa - Exercício de 2026  
Anexo 09  
Página 2

**DEMONSTRATIVO DAS DESPESAS POR ORGÃO E FUNÇÕES DE GOVERNO**

(Inc.II, § 2º, Art.2º)

Lei: 273, Data: 22/12/2025

Orgão:	02 11	SECRETARIA MUNICIPAL DE OBRAS E URBANISMO-SEMOB	Valor
Função	15	Urbanismo	8.846.346,74
Função	16	Habitação	104.213,00
Função	17	Saneamento	603.065,78
Função	24	Comunicações	3.054,98
Função	25	Energia	58.580,45
Função	26	Transporte	925.308,87
Orgão:	02 12	SECRETARIA MUNICIPAL DE MEIO AMBIENTE-SEMUMA	Valor
Função	18	Gestão Ambiental	121.618,71
Orgão:	02 13	SECRETARIA MUNICIPAL DE ESPORTE-SEME	Valor
Função	27	Desporto e Lazer	270.120,67
Orgão:	02 14	SECRETARIA MUNICIPAL DE TURISMO	Valor
Função	23	Comércio e Serviços	140.375,63
<b>TOTAL GERAL</b>			<b>110.000.000,00</b>

**RESUMO DO TOTAL ORÇADO POR ORGÃO**

01 01	CÂMARA MUNICIPAL	4.200.000,00
02 01	GABINETE DO PREFEITO	2.013.287,55
02 02	CONTROLADORIA GERAL DO MUNICÍPIO-CGM	435.378,70
02 03	PROCURADORIA MUNICIPAL-PROMUN	2.233.769,00
02 04	SECRETARIA MUNICIPAL DE ADMINISTRACAO-SEMAD	11.559.342,78
02 05	SECRETARIA MUNICIPAL DE FINANÇAS-SEFIN	3.698.390,81
02 06	SECRETARIA MUNICIPAL DE EDUCACAO-SEMED	47.993.609,02
02 07	SECRETARIA MUNICIPAL DE ASSISTENCIA SOCIAL-SMAS	2.495.346,64
02 08	SECRETARIA MUNICIPAL DE SAUDE-SEMUS	23.574.005,20
02 09	SECRETARIA MUNICIPAL DE AGRICULTURA-SEMAGRI	645.519,86
02 10	SECRETARIA MUNICIPAL DE TRANSPORTE-SEMTRANS	78.665,61
02 11	SECRETARIA MUNICIPAL DE OBRAS E URBANISMO-SEMOB	10.540.569,82
02 12	SECRETARIA MUNICIPAL DE MEIO AMBIENTE-SEMUMA	121.618,71
02 13	SECRETARIA MUNICIPAL DE ESPORTE-SEME	270.120,67
02 14	SECRETARIA MUNICIPAL DE TURISMO	140.375,63
<b>TOTAL</b>		<b>110.000.000,00</b>

**RESUMO DO TOTAL ORÇADO POR FUNÇÃO**

01	Legislativa	4.200.000,00
----	-------------	--------------



**PREFEITURA MUNICIPAL DE GILBUÉS**

PRAÇA JOAQUIM NOGUEIRA PARANAGUA, 717 - CNPJ:06.554.216/0001-85 Orçamento Programa - Exercício de 2026  
Anexo 09  
Página 3

**DEMONSTRATIVO DAS DESPESAS POR ORGÃO E FUNÇÕES DE GOVERNO**

(Inc.II, § 2º, Art.2º)

Lei: 273, Data: 22/12/2025

04	Administração	15.767.191,84
08	Assistência Social	2.495.346,64
10	Saúde	23.574.005,20
12	Educação	47.270.938,79
13	Cultura	722.670,23
15	Urbanismo	8.846.346,74
16	Habitação	104.213,00
17	Saneamento	603.065,78
18	Gestão Ambiental	121.618,71
20	Agricultura	645.519,86
23	Comércio e Serviços	140.375,63
24	Comunicações	43.325,11
25	Energia	841.287,32
26	Transporte	1.003.974,48
27	Desporto e Lazer	270.120,67
28	Encargos Especiais	2.350.000,00
99	Reserva de Contingência	1.000.000,00
<b>TOTAL</b>		<b>110.000.000,00</b>

AMILTON LUSTOSA FIGUEREDO  
Assinado de forma digital por AMILTON LUSTOSA FIGUEREDO  
FILHO:00211992305  
AMILTON LUSTOSA FIGUEREDO FILHO  
PREFEITO MUNICIPAL  
002.119.923-05

PETRONILIO ALVES DE SANTANA  
Assinado de forma digital por PETRONILIO ALVES DE SANTANA  
NETO:00721251366  
PETRONILIO ALVES DE SANTANA NETO  
CONTADOR CRC 12.135/O-7  
007.212.513-66

**PREFEITURA MUNICIPAL DE GILBUÉS**

PRAÇA JOAQUIM NOGUEIRA PARANAGUA, 717 - CNPJ:06.554.216/0001-85

Orçamento Programa - Exercício de 2026

**SEGURIDADE SOCIAL**

Anexo 11

Página 1

Lei: 273, Data: 22/12/2025

Código	Especificação	Categoria	Função
<b>08</b>	<b>Assistência Social</b>		<b>2.495.346,64</b>
3.1.90.04.00	CONTRATAÇÃO POR TEMPO DETERMINADO	32.173,15	
3.1.90.11.00	VENCIMENTOS E VANTAGENS FIXAS - PESSOAL CIVIL	492.760,65	
3.1.90.13.00	OBRIGAÇÕES PATRONAIS	15.274,87	
3.1.90.16.00	OUTRAS DESPESAS VARIÁVEIS - PESSOAL CIVIL	9.789,83	
3.1.90.91.00	SENTENÇAS JUDICIAIS	2.777,25	
3.1.90.92.00	DESPESAS DE EXERCÍCIOS ANTERIORES	2.777,25	
3.3.50.41.00	CONTRIBUIÇÕES	763,75	
3.3.90.08.00	OUTROS BENEFÍCIOS ASSISTENCIAIS DO SERVIDOR E	1.388,63	
3.3.90.10.00	SEGURO DESEMPREGO E ABONO SALARIAL	1.388,63	
3.3.90.14.00	DIÁRIAS - CIVIL	42.934,97	
3.3.90.30.00	MATERIAL DE CONSUMO	343.384,94	
3.3.90.31.00	PREMIAÇÕES CULTURAIS, ARTÍSTICAS, CIENTÍFICAS, E	9.720,38	
3.3.90.32.00	MATERIAL, BEM OU SERVIÇO PARA DISTRIBUIÇÃO GR/	2.221,81	
3.3.90.35.00	SERVIÇOS DE CONSULTORIA	10.484,13	
3.3.90.36.00	OUTROS SERVIÇOS DE TERCEIROS - PESSOA FÍSICA	669.779,42	
3.3.90.39.00	OUTROS SERVIÇOS DE TERCEIROS - PESSOA JURÍDIC.	518.674,17	
3.3.90.40.00	SERVIÇOS DE TECNOLOGIA DA INFORMAÇÃO E COMU	3.450,00	
3.3.90.48.00	OUTROS AUXÍLIOS FINANCEIROS A PESSOAS FÍSICAS	79.290,49	
3.3.90.92.00	DESPESAS DE EXERCÍCIOS ANTERIORES	34.160,18	
4.4.90.51.00	OBRAS E INSTALAÇÕES	97.265,56	
4.4.90.52.00	EQUIPAMENTOS E MATERIAL PERMANENTE	124.886,58	
<b>10</b>	<b>Saúde</b>		<b>23.574.005,20</b>
3.1.90.04.00	CONTRATAÇÃO POR TEMPO DETERMINADO	403.470,41	
3.1.90.11.00	VENCIMENTOS E VANTAGENS FIXAS - PESSOAL CIVIL	6.348.236,59	
3.1.90.13.00	OBRIGAÇÕES PATRONAIS	575.255,90	
3.1.90.16.00	OUTRAS DESPESAS VARIÁVEIS - PESSOAL CIVIL	296.025,61	
3.1.90.91.00	SENTENÇAS JUDICIAIS	1.388,63	
3.1.90.92.00	DESPESAS DE EXERCÍCIOS ANTERIORES	22.218,01	
3.1.90.94.00	INDENIZAÇÕES E RESTITUIÇÕES TRABALHISTAS	1.388,63	
3.3.90.14.00	DIÁRIAS - CIVIL	419.763,02	
3.3.90.30.00	MATERIAL DE CONSUMO	5.260.042,33	
3.3.90.32.00	MATERIAL, BEM OU SERVIÇO PARA DISTRIBUIÇÃO GR/	4.165,89	
3.3.90.35.00	SERVIÇOS DE CONSULTORIA	131.919,39	
3.3.90.36.00	OUTROS SERVIÇOS DE TERCEIROS - PESSOA FÍSICA	4.565.208,91	
3.3.90.39.00	OUTROS SERVIÇOS DE TERCEIROS - PESSOA JURÍDIC.	3.732.682,34	
3.3.90.40.00	SERVIÇOS DE TECNOLOGIA DA INFORMAÇÃO E COMU	37.950,00	
3.3.90.46.00	AUXÍLIO-ALIMENTAÇÃO	13.886,25	
3.3.90.48.00	OUTROS AUXÍLIOS FINANCEIROS A PESSOAS FÍSICAS	102.758,25	
3.3.90.92.00	DESPESAS DE EXERCÍCIOS ANTERIORES	47.352,14	
3.3.90.93.00	INDENIZAÇÕES E RESTITUIÇÕES	5.750,00	
4.4.90.51.00	OBRAS E INSTALAÇÕES	533.332,45	
4.4.90.52.00	EQUIPAMENTOS E MATERIAL PERMANENTE	1.071.210,45	

**PREFEITURA MUNICIPAL DE GILBUÉS**

PRAÇA JOAQUIM NOGUEIRA PARANAGUA, 717 - CNPJ:06.554.216/0001-85

Orçamento Programa - Exercício de 2026

**SEGURIDADE SOCIAL**

Anexo 11

Página 2

Lei: 273, Data: 22/12/2025

Código	Especificação	Categoria	Função
<b>TOTAL</b>			<b>26.069.351,84</b>

AMILTON LUSTOSA Assinado de forma  
 FIGUEREDO digital por AMILTON  
 FILHO:0021199230 LUSTOSA  
 5 FIGUEREDO  
 FILHO:00211992305

AMILTON LUSTOSA FIGUEREDO FILHO  
 PREFEITO MUNICIPAL  
 002.119.923-05

PETRONILIO ALVES Assinado de forma  
 DE SANTANA digital por PETRONILIO  
 NETO:00721251366 ALVES DE SANTANA  
 NETO:00721251366

PETRONÍLIO ALVES DE SANTANA NETO  
 CONTADOR CRC 12.135/O-7  
 007.212.513-66



**PREFEITURA MUNICIPAL DE GILBUÉS**  
PRAÇA JOAQUIM NOGUEIRA PARANAGUA, 717 - CNPJ:06.554.216/0001-85  
Orçamento Programa - Exercício de 2026  
**ANÁLISE DA DESPESA EM PORCENTAGEM**

Quadro 22  
Página 1

Lei: 273, Data: 22/12/2025

Código	Especificação	Elemento	Modalidade	Grupo	Categoria Econômica
3.0.00.00	DESPESAS CORRENTES	0	0	0	84,9828
3.1.00.00	PESSOAL E ENCARGOS SOCIAIS	0	0	43,869	0
3.1.90.00	APLICAÇÕES DIRETAS	0	43,869	0	0
3.1.90.01	APOSENTADORIAS DO RPPS, RESERVA REMUNERADA E REFORMA:	0,0014	0	0	0
3.1.90.03	PENSÕES DO RPPS E DO MILITAR	0,0007	0	0	0
3.1.90.04	CONTRATAÇÃO POR TEMPO DETERMINADO	0,6997	0	0	0
3.1.90.11	VENCIMENTOS E VANTAGENS FIXAS - PESSOAL CIVIL	34,7516	0	0	0
3.1.90.13	OBRIGAÇÕES PATRONAIS	6,4536	0	0	0
3.1.90.16	OUTRAS DESPESAS VARIÁVEIS - PESSOAL CIVIL	0,517	0	0	0
3.1.90.91	SENTENÇAS JUDICIAIS	1,3701	0	0	0
3.1.90.92	DESPESAS DE EXERCÍCIOS ANTERIORES	0,0633	0	0	0
3.1.90.94	INDENIZAÇÕES E RESTITUIÇÕES TRABALHISTAS	0,0064	0	0	0
3.1.90.96	RESSARCIMENTO DE DESPESAS DE PESSOAL REQUISITADO	0,0052	0	0	0
3.3.00.00	OUTRAS DESPESAS CORRENTES	0	0	41,1138	0
3.3.50.00	TRANSFERÊNCIAS A INSTITUIÇÕES PRIVADAS SEM FINS LUCRATIVO:	0	0,1079	0	0
3.3.50.41	CONTRIBUIÇÕES	0,1079	0	0	0
3.3.90.00	APLICAÇÕES DIRETAS	0	41,0059	0	0
3.3.90.08	OUTROS BENEFÍCIOS ASSISTENCIAIS DO SERVIDOR E DO MILITAR	0,0013	0	0	0
3.3.90.10	SEGURO DESEMPREGO E ABONO SALARIAL	0,0013	0	0	0
3.3.90.14	DIÁRIAS - CIVIL	1,789	0	0	0
3.3.90.18	AUXÍLIO FINANCEIRO A ESTUDANTES	0,0007	0	0	0
3.3.90.30	MATERIAL DE CONSUMO	11,5891	0	0	0
3.3.90.31	PREMIAÇÕES CULTURAIS, ARTÍSTICAS, CIENTÍFICAS, DESPORTIVAS	0,0712	0	0	0
3.3.90.32	MATERIAL, BEM OU SERVIÇO PARA DISTRIBUIÇÃO GRATUITA	0,0096	0	0	0
3.3.90.33	PASSAGENS E DESPESAS COM LOCOMOÇÃO	0,0119	0	0	0
3.3.90.35	SERVIÇOS DE CONSULTORIA	1,9115	0	0	0
3.3.90.36	OUTROS SERVIÇOS DE TERCEIROS - PESSOA FÍSICA	11,4546	0	0	0
3.3.90.39	OUTROS SERVIÇOS DE TERCEIROS - PESSOA JURÍDICA	12,6389	0	0	0
3.3.90.40	SERVIÇOS DE TECNOLOGIA DA INFORMAÇÃO E COMUNICAÇÃO - P.	0,323	0	0	0
3.3.90.41	CONTRIBUIÇÕES	0,0058	0	0	0
3.3.90.46	AUXÍLIO ALIMENTAÇÃO	0,0126	0	0	0
3.3.90.47	OBRIGAÇÕES TRIBUTÁRIAS E CONTRIBUTIVAS	0,6845	0	0	0
3.3.90.48	OUTROS AUXÍLIOS FINANCEIROS A PESSOAS FÍSICAS	0,2729	0	0	0
3.3.90.49	AUXÍLIO TRANSPORTE	0,0063	0	0	0
3.3.90.92	DESPESAS DE EXERCÍCIOS ANTERIORES	0,2063	0	0	0
3.3.90.93	INDENIZAÇÕES E RESTITUIÇÕES	0,0155	0	0	0
4.0.00.00	DESPESAS DE CAPITAL	0	0	0	14,1081
4.4.00.00	INVESTIMENTOS	0	0	12,6536	0
4.4.90.00	APLICAÇÕES DIRETAS	0	12,6536	0	0
4.4.90.51	OBRA E INSTALAÇÕES	8,943	0	0	0
4.4.90.52	EQUIPAMENTOS E MATERIAL PERMANENTE	3,6372	0	0	0
4.4.90.61	AQUISIÇÃO DE IMÓVEIS	0,0733	0	0	0
4.6.00.00	AMORTIZAÇÃO DA DÍVIDA	0	0	1,4545	0
4.6.90.00	APLICAÇÕES DIRETAS	0	1,4545	0	0
4.6.90.71	PRINCIPAL DA DÍVIDA CONTRATUAL RESGATADO	1,4545	0	0	0
9.0.00.00	RESERVA DE CONTINGÊNCIA	0	0	0	0,9091
9.9.00.00	RESERVA DE CONTINGÊNCIA	0	0	0,9091	0
9.9.99.00	RESERVA DE CONTINGÊNCIA	0	0,9091	0	0
9.9.99.99	RESERVA DE CONTINGÊNCIA	0,9091	0	0	0



**PREFEITURA MUNICIPAL DE GILBUÉS**  
PRAÇA JOAQUIM NOGUEIRA PARANAGUA, 717 - CNPJ:06.554.216/0001-85  
Orçamento Programa - Exercício de 2026  
**ANÁLISE DA DESPESA EM PORCENTAGEM**

Quadro 22  
Página 2

Lei: 273, Data: 22/12/2025

Código	Especificação	Elemento	Modalidade	Grupo	Categoria Econômica
<b>TOTAL</b>					100,00

AMILTON LUSTOSA FIGUEREDO  
FILHO:0021199230  
5  
Assinado de forma digital por AMILTON LUSTOSA FIGUEREDO  
FILHO:00211992305  
AMILTON LUSTOSA FIGUEREDO FILHO  
PREFEITO MUNICIPAL  
002.119.923-05

PETRONILIO ALVES DE SANTANA NETO:0072125136  
6  
Assinado de forma digital por PETRONILIO ALVES DE SANTANA NETO:00721251366  
PETRONILIO ALVES DE SANTANA NETO  
CONTADOR CRC 12.135/O-7  
007.212.513-66



**PREFEITURA MUNICIPAL DE GILBUÉS**  
 PRAÇA JOAQUIM NOGUEIRA PARANAGUA, 717  
 06.554.216/0001-85  
 Exercício: 2026

Lei: 273, Data: 22/12/2025  
 (Art.2º - § 1º da Lei 4.320/64)

CONSOLIDADO

1 de 1

**DEMONSTRATIVO GERAL DA RECEITA POR FONTES E DAS DESPESAS POR FUNÇÕES DO GOVERNO**

RECEITA			DESPESA		
TÍTULOS	Saldo R\$	Saldo R\$	TÍTULOS	Saldo R\$	Saldo R\$
RECEITAS CORRENTES.		114.028.538,71	Legislativa		4.200.000,00
DEDUÇÕES DA RECEITA CORRENTE		-9.280.292,22	Administração		15.757.191,84
RECEITAS DE CAPITAL		5.253.755,51	Assistência Social		2.495.346,64
RECEITAS CORRENTES			Saúde		23.574.005,20
IMPOSTOS, TAXAS E CONTRIBUIÇÕES DE MELHORIA	8.170.084,18		Educação		47.270.938,79
CONTRIBUIÇÕES	350.000,00		Cultura		722.670,23
RECEITA PATRIMONIAL	545.771,44		Urbanismo		8.846.346,74
RECEITA DE SERVIÇOS	1.583,66		Habitação		104.213,00
TRANSFERÊNCIAS CORRENTES	104.945.605,98		Saneamento		603.065,78
OUTRAS RECEITAS CORRENTES	13.491,45		Gestão Ambiental		121.818,71
RECEITAS DE CAPITAL			Agricultura		645.519,86
OPERAÇÕES DE CRÉDITO	2.000.000,00		Comércio e Serviços		140.375,63
ALIENAÇÃO DE BENS	21.916,13		Comunicações		43.325,11
TRANSFERÊNCIAS DE CAPITAL	3.217.228,63		Energia		841.287,32
OUTRAS RECEITAS DE CAPITAL	14.610,75		Transporte		1.003.974,48
DEDUÇÕES DA RECEITA CORRENTE			Desporto e Lazer		270.120,67
(R) DEDUÇÕES DA RECEITA	-9.280.292,22		Encargos Especiais		2.350.000,00
			Reserva de Contingência		1.000.000,00
<b>TOTAL</b>		<b>110.000.000,00</b>	<b>TOTAL</b>		<b>110.000.000,00</b>

AMILTON LUSTOSA FIGUEREDO FILHO  
 PREFEITO MUNICIPAL  
 002.119.923-05

PETRONÍLIO ALVES DE SANTANA NETO  
 CONTADOR CRC 12.135/O-7  
 007.212.513-66

**Notas Explicativas**  
 AMILTON LUSTOSA FIGUEREDO  
 FILHO:00211992305

Assinado de forma digital por AMILTON LUSTOSA FIGUEREDO  
 FILHO:00211992305

PETRONILIO ALVES DE SANTANA  
 NETO:00721251366

Assinado de forma digital por PETRONILIO ALVES DE SANTANA NETO:00721251366



**PREFEITURA MUNICIPAL DE GILBUÉS**  
 PRAÇA JOAQUIM NOGUEIRA PARANAGUA, 717 - CNPJ:06.554.216/0001-85

Orçamento Programa - Exercício de 2026

Página 1

**QUADRO AUXILIAR DE DETALHAMENTO DA DESPESA**

Lei: 273, Data: 22/12/2025

ORGÃO	UNIDADE	SUB UNIDADE	Aplicacao Programada	Proj/Ativ	Finalidade F.R. - C.A.	Categoria	Detalhada	TotalGrupo	Total Categ.	Total Func.
01	01	00	REFORMA E/OU EQUIPAR O PREDIO DA CAMARA	01.031.0001.1001.0000						145.549,75
			4 DESPESAS DE CAPIT					145.549,75	145.549,75	
			4 INVESTIMENTOS							
			4 OBRAS E INSTALAÇÕES			4.4.90.51.00	145.549,75			
			AQUISIÇÃO DE VEÍCULOS	01.031.0001.1002.0000						45.000,00
			4 DESPESAS DE CAPIT					45.000,00	45.000,00	
			4 INVESTIMENTOS							
			4 EQUIPAMENTOS E MATERIAL PERMANENTE			4.4.90.52.00	45.000,00			
			AQUISICAO DE MATERIAIS E EQUIPAMENTOS PARA CAMARA	01.031.0001.1049.0000						137.912,31
			4 DESPESAS DE CAPIT					137.912,31	137.912,31	
			4 INVESTIMENTOS							
			4 EQUIPAMENTOS E MATERIAL PERMANENTE			4.4.90.52.00	137.912,31			
			AQUISIÇÃO DE IMÓVEL	01.031.0001.1064.0000						4.582,46
			4 DESPESAS DE CAPIT					4.582,46	4.582,46	
			4 INVESTIMENTOS							
			4 AQUISIÇÃO DE IMÓVEIS			4.4.90.61.00	4.582,46			
			MANUTENCAO DOS ENCARGOS DA CAMARA MUNICIPAL	01.031.0001.2001.0000						3.353.188,21
			3 DESPESAS CORREN					1.590.554,97	3.353.188,21	
			3 PESSOAL E ENCARGOS SOCIAIS							
			3 CONTRATAÇÃO POR TEMPO DETERMINADO			3.1.90.04.00	3.054,97			
			3 VENCIMENTOS E VANTAGENS FIXAS - PESSOAL CIVIL			3.1.90.11.00	1.300.000,00			
			3 OBRIGAÇÕES PATRONAIS			3.1.90.13.00	287.500,00			
			3 OUTRAS DESPESAS CORRENTES					1.762.633,24		
			3 CONTRIBUIÇÕES			3.3.50.41.00	20.000,00			
			3 DIÁRIAS - CIVIL			3.3.90.14.00	172.500,00			
			3 MATERIAL DE CONSUMO			3.3.90.30.00	176.100,00			
			3 PASSAGENS E DESPESAS COM LOCOMOÇÃO			3.3.90.33.00	3.000,00			
			3 SERVIÇOS DE CONSULTORIA			3.3.90.35.00	287.500,00			
			3 OUTROS SERVIÇOS DE TERCEIROS - PESSOA FÍSICA			3.3.90.36.00	500.000,00			
			3 OUTROS SERVIÇOS DE TERCEIROS - PESSOA JURÍDICA			3.3.90.39.00	517.082,46			
			3 SERVIÇOS DE TECNOLOGIA DA INFORMAÇÃO E COMUNICAÇÃO			3.3.90.40.00	86.450,78			
			PUBLICACAO DE ATOS DO PODER LEGISLATIVO	01.031.0001.2002.0000						29.524,35
			3 DESPESAS CORREN					29.524,35	29.524,35	
			3 OUTRAS DESPESAS CORRENTES							
			3 OUTROS SERVIÇOS DE TERCEIROS - PESSOA JURÍDICA			3.3.90.39.00	29.524,35			
			ASSINATURA DE INFORMATIVOS, REVISTAS E JORNAIS	01.031.0001.2005.0000						1.527,49
			3 DESPESAS CORREN					1.527,49	1.527,49	
			3 OUTRAS DESPESAS CORRENTES							
			3 OUTROS SERVIÇOS DE TERCEIROS - PESSOA JURÍDICA			3.3.90.39.00	1.527,49			



**PREFEITURA MUNICIPAL DE GILBUÉS**  
PRAÇA JOAQUIM NOGUEIRA PARANAGUA, 717 - CNPJ:06.554.216/0001-85

Orçamento Programa - Exercício de 2026

Página 2

**QUADRO AUXILIAR DE DETALHAMENTO DA DESPESA**

Lei: 273, Data: 22/12/2025

ORGÃO	UNIDADE	SUB UNIDADE	Proj/Ativ	Finalidade	Detalhada	TotalGrupo	Total Categ.	Total Func.
01	01	00						
			01.031.0001.2006.0000					68.546,90
			3	MANUTENCAO DOS ENCARGOS DE CONTROLE INTERNO				
			1	DESPESAS CORREN PESSOAL E ENCARGOS SOCIAIS		49.687,19	68.546,90	
			3	VENCIMENTOS E VANTAGENS FIXAS - PESSOAL CIVIL	3.1.90.11.00	49.687,19		
			3	OUTRAS DESPESAS CORRENTES			18.859,71	
			3	DIÁRIAS - CIVIL	3.3.90.14.00	16.082,46		
			3	MATERIAL DE CONSUMO	3.3.90.30.00	2.777,25		
			01.031.0001.2077.0000					694,31
			3	CONTRIBUICAO A ENTIDADE				
			3	DESPESAS CORREN			694,31	
			3	OUTRAS DESPESAS CORRENTES		694,31		
			3	OUTROS SERVIÇOS DE TERCEIROS - PESSOA JURÍDICA	3.3.90.39.00	694,31		
			01.031.0001.2083.0000					127.497,63
			3	ENCARGOS COM A ASSOC. DE VEREADORES (AVEP)				
			3	DESPESAS CORREN			127.497,63	
			3	OUTRAS DESPESAS CORRENTES		127.497,63		
			3	OUTROS SERVIÇOS DE TERCEIROS - PESSOA JURÍDICA	3.3.90.39.00	127.497,63		
			01.031.0001.2098.0000					150.311,67
			3	ENCARGOS C/ ASSESSORIA JURIDICA TE- CNICO ADMINISTRATIVO				
			3	DESPESAS CORREN			150.311,67	
			1	PESSOAL E ENCARGOS SOCIAIS		6.387,66		
			3	CONTRATAÇÃO POR TEMPO DETERMINADO	3.1.90.04.00	3.054,97		
			3	VENCIMENTOS E VANTAGENS FIXAS - PESSOAL CIVIL	3.1.90.11.00	3.054,97		
			3	OBRIGAÇÕES PATRONAIS	3.1.90.13.00	138,86		
			3	SENTENÇAS JUDICIAIS	3.1.90.91.00	138,86		
			3	OUTRAS DESPESAS CORRENTES			143.924,01	
			3	SERVIÇOS DE CONSULTORIA	3.3.90.35.00	138.000,00		
			3	OUTROS SERVIÇOS DE TERCEIROS - PESSOA FÍSICA	3.3.90.36.00	4.549,28		
			3	OBRIGAÇÕES TRIBUTÁRIAS E CONTRIBUTIVAS	3.3.90.47.00	1.374,73		
			01.031.0001.2099.0000					6.109,94
			3	ENCARGOS C/ ASSESSORIA DE IMPRENSA				
			3	DESPESAS CORREN			6.109,94	
			3	OUTRAS DESPESAS CORRENTES		6.109,94		
			3	OUTROS SERVIÇOS DE TERCEIROS - PESSOA FÍSICA	3.3.90.36.00	3.054,97		
			3	OUTROS SERVIÇOS DE TERCEIROS - PESSOA JURÍDICA	3.3.90.39.00	3.054,97		
			01.031.0001.2115.0000					129.554,98
			3	MANUT. DOS SERV. DE CONTROLE INTERNO E CONTÁBEIS				
			3	DESPESAS CORREN			129.554,98	
			3	OUTRAS DESPESAS CORRENTES				
			3	OUTROS SERVIÇOS DE TERCEIROS - PESSOA FÍSICA	3.3.90.36.00	14.554,98		
			3	OUTROS SERVIÇOS DE TERCEIROS - PESSOA JURÍDICA	3.3.90.39.00	115.000,00		
				<b>TOTAL</b>				<b>4.200.000,00</b>



**PREFEITURA MUNICIPAL DE GILBUÉS**  
PRAÇA JOAQUIM NOGUEIRA PARANAGUA, 717 - CNPJ:06.554.216/0001-85

Orçamento Programa - Exercício de 2026

Página 3

**QUADRO AUXILIAR DE DETALHAMENTO DA DESPESA**

Lei: 273, Data: 22/12/2025

ORGÃO	UNIDADE	SUB UNIDADE	Proj/Ativ	Finalidade	Detalhada	TotalGrupo	Total Categ.	Total Func.
02	01	00						
			04.122.0012.1047.0000					30.374,38
			4	AQUISICAO DE VEICULOS				
			4	DESPESAS DE CAPIT INVESTIMENTOS		30.374,38	30.374,38	
			4	EQUIPAMENTOS E MATERIAL PERMANENTE	4.4.90.52.00	30.374,38		
			04.122.0012.1065.0000					20.829,38
			4	AQUISICAO DE EQUIPAMENTOS E MATERIAIS PERMANENTES				
			4	DESPESAS DE CAPIT INVESTIMENTOS		20.829,38	20.829,38	
			4	EQUIPAMENTOS E MATERIAL PERMANENTE	4.4.90.52.00	20.829,38		
			04.122.0012.1066.0000					61.023,75
			4	IMPLANTAR, EQUIPAR E ESTRUTURAR GUARDA MUNICIPAL				
			4	DESPESAS DE CAPIT INVESTIMENTOS		61.023,75	61.023,75	
			4	OBRAS E INSTALAÇÕES	4.4.90.51.00	60.260,00		
			4	EQUIPAMENTOS E MATERIAL PERMANENTE	4.4.90.52.00	763,75		
			04.122.0012.1119.0000					763,75
			4	AQUISICAO DE EQUIPAMENTOS E MATERIAIS PERMANENTES				
			4	DESPESAS DE CAPIT INVESTIMENTOS		763,75	763,75	
			4	EQUIPAMENTOS E MATERIAL PERMANENTE	4.4.90.52.00	763,75		
			04.122.0012.2007.0000					1.585.699,69
			3	MANUTENCAO DE DESPESAS DO GABINETE DO PREFEITO				
			3	DESPESAS CORREN			1.585.699,69	
			1	PESSOAL E ENCARGOS SOCIAIS		807.291,25		
			1	CONTRATAÇÃO POR TEMPO DETERMINADO	3.1.90.04.00	763,75		
			1	VENCIMENTOS E VANTAGENS FIXAS - PESSOAL CIVIL	3.1.90.11.00	805.000,00		
			1	OUTRAS DESPESAS VARIÁVEIS - PESSOAL CIVIL	3.1.90.16.00	763,75		
			1	DESPESAS DE EXERCÍCIOS ANTERIORES	3.1.90.92.00	763,75		
			3	OUTRAS DESPESAS CORRENTES			778.408,44	
			3	DIÁRIAS - CIVIL	3.3.90.14.00	288.500,00		
			3	MATERIAL DE CONSUMO	3.3.90.30.00	763,75		
			3	PASSAGENS E DESPESAS COM LOCOMOÇÃO	3.3.90.33.00	763,74		
			3	OUTROS SERVIÇOS DE TERCEIROS - PESSOA FÍSICA	3.3.90.36.00	273.144,07		
			3	OUTROS SERVIÇOS DE TERCEIROS - PESSOA JURÍDICA	3.3.90.39.00	208.293,75		
			3	DESPESAS DE EXERCÍCIOS ANTERIORES	3.3.90.92.00	6.943,13		
			04.122.0012.2011.0000					38.464,92
			3	MANUTENCAO DE DESPESAS DA JUNTA DE SERVIÇO MILITAR				
			3	DESPESAS CORREN			38.464,92	
			1	PESSOAL E ENCARGOS SOCIAIS		2.291,24		
			1	VENCIMENTOS E VANTAGENS FIXAS - PESSOAL CIVIL	3.1.90.11.00	1.527,49		
			1	OUTRAS DESPESAS VARIÁVEIS - PESSOAL CIVIL	3.1.90.16.00	763,75		



**PREFEITURA MUNICIPAL DE GILBUÉS**  
 PRAÇA JOAQUIM NOGUEIRA PARANAGUA, 717 - CNPJ:06.554.216/0001-85

Orçamento Programa - Exercício de 2026

Página 4

**QUADRO AUXILIAR DE DETALHAMENTO DA DESPESA**

Lei: 273, Data: 22/12/2025

ORGÃO	02	PREFEITURA MUNICIPAL DE GILBUÉS
UNIDADE	01	GABINETE DO PREFEITO
SUB UNIDADE	00	GABINETE DO PREFEITO

Aplicacao Programada	Proj/Ativ	Finalidade	Categoria	Detalhada	TotalGrupo	Total Categ.	Total Func.
		F.R. - C.A.					
MANUTENCAO DE DESPESAS DA JUNTA DE SERVIÇO MILITAR	04.122.0012.2011.0000						38.464,92
3	3	DESPEAS CORREN				38.464,92	
	3	OUTRAS DESPESAS CORRENTES			36.173,68		
		DIÁRIAS - CIVIL	3.3.90.14.00	3.054,97			
		MATERIAL DE CONSUMO	3.3.90.30.00	1.527,49			
		PASSAGENS E DESPESAS COM LOCOMOÇÃO	3.3.90.33.00	763,75			
		OUTROS SERVIÇOS DE TERCEIROS - PESSOA FÍSICA	3.3.90.36.00	27.772,50			
		OUTROS SERVIÇOS DE TERCEIROS - PESSOA JURÍDICA	3.3.90.39.00	3.054,97			
MANUTENCAO DE DESPESAS DA APPM	04.122.0012.2084.0000					56.100,45	56.100,45
3	3	DESPEAS CORREN				56.100,45	
	3	OUTRAS DESPESAS CORRENTES					
		CONTRIBUIÇÕES	3.3.50.41.00	56.100,45			
PUBLICAÇÃO DE EDITAIS/NOTAS	04.122.0012.2092.0000					198.317,50	198.317,50
3	3	DESPEAS CORREN				198.317,50	
	3	OUTRAS DESPESAS CORRENTES					
		OUTROS SERVIÇOS DE TERCEIROS - PESSOA JURÍDICA	3.3.90.39.00	198.317,50			
PROMOCOES RECEPCOES E SOLENIDADES/DEPARTAMENTO CERIMONIAL	04.122.0012.2093.0000					21.713,73	21.713,73
3	3	DESPEAS CORREN				21.713,73	
	3	OUTRAS DESPESAS CORRENTES					
		MATERIAL DE CONSUMO	3.3.90.30.00	1.527,49			
		OUTROS SERVIÇOS DE TERCEIROS - PESSOA FÍSICA	3.3.90.36.00	18.658,75			
		OUTROS SERVIÇOS DE TERCEIROS - PESSOA JURÍDICA	3.3.90.39.00	1.527,49			
<b>TOTAL</b>							<b>2.013.287,55</b>



**PREFEITURA MUNICIPAL DE GILBUÉS**  
 PRAÇA JOAQUIM NOGUEIRA PARANAGUA, 717 - CNPJ:06.554.216/0001-85

Orçamento Programa - Exercício de 2026

Página 5

**QUADRO AUXILIAR DE DETALHAMENTO DA DESPESA**

Lei: 273, Data: 22/12/2025

ORGÃO	02	PREFEITURA MUNICIPAL DE GILBUÉS
UNIDADE	02	CONTROLADORIA GERAL DO MUNICIPIO-CGM
SUB UNIDADE	00	CONTROLADORIA GERAL DO MUNICIPIO-CGM

Aplicacao Programada	Proj/Ativ	Finalidade	Categoria	Detalhada	TotalGrupo	Total Categ.	Total Func.
		F.R. - C.A.					
MANUTENÇÃO DOS SERVIÇOS DE CONTROLE INTERNO E CONTÁBEIS	04.124.0012.2160.0000						108.296,22
3	3	DESPEAS CORREN				108.296,22	
	3	OUTRAS DESPESAS CORRENTES					
		SERVIÇOS DE CONSULTORIA	3.3.90.35.00	7.637,44			
		OUTROS SERVIÇOS DE TERCEIROS - PESSOA FÍSICA	3.3.90.36.00	96.840,06			
		OUTROS SERVIÇOS DE TERCEIROS - PESSOA JURÍDICA	3.3.90.39.00	3.818,72			
MANUTENCAO DE DESPESAS COM CONTROLE INTERNO	04.124.0016.2016.0000					327.082,48	327.082,48
3	1	DESPEAS CORREN				326.318,73	
	1	PESSOAL E ENCARGOS SOCIAIS					
		VENCIMENTOS E VANTAGENS FIXAS - PESSOAL CIVIL	3.1.90.11.00	172.500,00			
	3	OUTRAS DESPESAS CORRENTES				153.818,73	
		DIÁRIAS - CIVIL	3.3.90.14.00	150.000,00			
		MATERIAL DE CONSUMO	3.3.90.30.00	1.527,49			
		OUTROS SERVIÇOS DE TERCEIROS - PESSOA FÍSICA	3.3.90.36.00	763,75			
		OUTROS SERVIÇOS DE TERCEIROS - PESSOA JURÍDICA	3.3.90.39.00	1.527,49			
4	4	DESPEAS DE CAPT				763,75	763,75
	4	INVESTIMENTOS					
		EQUIPAMENTOS E MATERIAL PERMANENTE	4.4.90.52.00	763,75			
<b>TOTAL</b>							<b>435.378,70</b>



**PREFEITURA MUNICIPAL DE GILBUÉS**  
PRAÇA JOAQUIM NOGUEIRA PARANAGUA, 717 - CNPJ:06.554.216/0001-85

Orçamento Programa - Exercício de 2026

Página 6

**QUADRO AUXILIAR DE DETALHAMENTO DA DESPESA**

Lei: 273, Data: 22/12/2025

ORGÃO	02	PREFEITURA MUNICIPAL DE GILBUÉS					
UNIDADE	03	PROCURADORIA MUNICIPAL-PROMUN					
SUB UNIDADE	00	PROCURADORIA GERAL DO MUNICÍPIO-PROMUN					
Aplicacao Programada	Proj/Ativ	Finalidade	Categoria	Detalhada	TotalGrupo	Total Categ.	Total Func.
		F.R. - C.A.					
INDENIZACOES ADMINISTRATIVAS E SENTENCAS JUDICIAIS	04.061.0019.2013.0000						1.500.000,00
3	DESPESAS CORREN					1.500.000,00	
1	PESSOAL E ENCARGOS SOCIAIS				1.500.000,00		
	SENTENÇAS JUDICIAIS		3.1.90.91.00	1.500.000,00			
MANUTENCAO COM DESPESAS DA ASSESSORIA JURIDICA	04.061.0019.2049.0000						477.257,19
3	DESPESAS CORREN					477.257,19	
3	OUTRAS DESPESAS CORRENTES				477.257,19		
	SERVIÇOS DE CONSULTORIA		3.3.90.35.00	414.074,75			
	OUTROS SERVIÇOS DE TERCEIROS - PESSOA FÍSICA		3.3.90.36.00	59.363,72			
	DESPESAS DE EXERCÍCIOS ANTERIORES		3.3.90.92.00	3.818,72			
MANUTENÇÃO E ENCARGOS DA PROCURADORIA MUNICIPAL	04.061.0019.2175.0000						256.511,81
3	DESPESAS CORREN					256.511,81	
1	PESSOAL E ENCARGOS SOCIAIS				172.500,00		
	VENCIMENTOS E VANTAGENS FIXAS - PESSOAL CIVIL		3.1.90.11.00	172.500,00			
3	OUTRAS DESPESAS CORRENTES				84.011,81		
	MATERIAL DE CONSUMO		3.3.90.30.00	3.054,97			
	OUTROS SERVIÇOS DE TERCEIROS - PESSOA FÍSICA		3.3.90.36.00	76.374,38			
	OUTROS SERVIÇOS DE TERCEIROS - PESSOA JURÍDICA		3.3.90.39.00	4.582,46			
<b>TOTAL</b>							<b>2.233.769,00</b>



**PREFEITURA MUNICIPAL DE GILBUÉS**  
PRAÇA JOAQUIM NOGUEIRA PARANAGUA, 717 - CNPJ:06.554.216/0001-85

Orçamento Programa - Exercício de 2026

Página 7

**QUADRO AUXILIAR DE DETALHAMENTO DA DESPESA**

Lei: 273, Data: 22/12/2025

ORGÃO	02	PREFEITURA MUNICIPAL DE GILBUÉS					
UNIDADE	04	SECRETARIA MUNICIPAL DE ADMINISTRACAO-SEMAD					
SUB UNIDADE	00	SECRETARIA MUNICIPAL DE ADMINISTRACAO-SEMAD					
Aplicacao Programada	Proj/Ativ	Finalidade	Categoria	Detalhada	TotalGrupo	Total Categ.	Total Func.
		F.R. - C.A.					
COORDENAÇÃO DE PROCESSOS LICITATÓRIOS	04.121.0012.2166.0000						66.842,47
3	DESPESAS CORREN					66.842,47	
1	PESSOAL E ENCARGOS SOCIAIS				3.054,97		
	CONTRATAÇÃO POR TEMPO DETERMINADO		3.1.90.04.00	3.054,97			
3	OUTRAS DESPESAS CORRENTES				63.787,50		
	SERVIÇOS DE CONSULTORIA		3.3.90.35.00	2.291,24			
	OUTROS SERVIÇOS DE TERCEIROS - PESSOA FÍSICA		3.3.90.36.00	20.829,38			
	OUTROS SERVIÇOS DE TERCEIROS - PESSOA JURÍDICA		3.3.90.39.00	40.666,88			
AQUISICAO DE VEICULOS	04.122.0004.1003.0000						92.000,00
4	DESPESAS DE CAPIT					92.000,00	
4	INVESTIMENTOS				92.000,00		
	EQUIPAMENTOS E MATERIAL PERMANENTE		4.4.90.52.00	92.000,00			
AQUISICAO DE IMOVEIS	04.122.0004.1004.0000						21.916,13
4	DESPESAS DE CAPIT					21.916,13	
4	INVESTIMENTOS				21.916,13		
	AQUISIÇÃO DE IMÓVEIS		4.4.90.61.00	21.916,13			
REFORMA E AMPLIACAO DO PREDIO DA PREFEITURA	04.122.0004.1046.0000						230.763,75
4	DESPESAS DE CAPIT					230.763,75	
4	INVESTIMENTOS				230.763,75		
	OBRAS E INSTALAÇÕES		4.4.90.51.00	230.763,75			
CONSTRUÇÃO DE GARAGEM PARA VEICULOS DA PREFEITURA	04.122.0004.1058.0000						115.377,49
4	DESPESAS DE CAPIT					115.377,49	
4	INVESTIMENTOS				115.377,49		
	OBRAS E INSTALAÇÕES		4.4.90.51.00	115.377,49			
AQUISIÇÃO DE EQUIPAMENTOS E/OU MATERIAIS PERMANENTES	04.122.0004.1113.0000						360.274,88
4	DESPESAS DE CAPIT					360.274,88	
4	INVESTIMENTOS				360.274,88		
	EQUIPAMENTOS E MATERIAL PERMANENTE		4.4.90.52.00	360.274,88			
MANUTENCAO DA SEC. MUNIC. DE ADMINISTRACAO	04.122.0004.2012.0000						8.813.053,75
3	DESPESAS CORREN					8.813.053,75	
1	PESSOAL E ENCARGOS SOCIAIS				2.987.775,37		
	APOSENTADORIAS, RESERVA REMUNERADA E REFORMAS		3.1.90.01.00	1.527,49			
	PENSÕES		3.1.90.03.00	763,75			
	CONTRATAÇÃO POR TEMPO DETERMINADO		3.1.90.04.00	763,75			
	VENCIMENTOS E VANTAGENS FIXAS - PESSOAL CIVIL		3.1.90.11.00	2.400.000,00			
	OBRIGAÇÕES PATRONAIS		3.1.90.13.00	575.000,00			
	OUTRAS DESPESAS VARIÁVEIS - PESSOAL CIVIL		3.1.90.16.00	4.860,19			
	DESPESAS DE EXERCÍCIOS ANTERIORES		3.1.90.92.00	4.860,19			



**PREFEITURA MUNICIPAL DE GILBUÉS**  
 PRAÇA JOAQUIM NOGUEIRA PARANAGUA, 717 - CNPJ:06.554.216/0001-85

Orçamento Programa - Exercício de 2026

Página 8

**QUADRO AUXILIAR DE DETALHAMENTO DA DESPESA**

Lei: 273, Data: 22/12/2025

ORGÃO	02	PREFEITURA MUNICIPAL DE GILBUÉS
UNIDADE	04	SECRETARIA MUNICIPAL DE ADMINISTRACAO-SEMAD
SUB UNIDADE	00	SECRETARIA MUNICIPAL DE ADMINISTRACAO-SEMAD

Aplicacao Programada	Proj/Ativ	Finalidade	Categoria	Detalhada	TotalGrupo	Total Categ.	Total Func.
		F.R. - C.A.					
MANUTENCAO DA SEC. MUNIC. DE ADMINISTRACAO	04.122.0004.2012.0000						8.813.053,75
3	DESPESAS CORREN					8.813.053,75	
3	OUTRAS DESPESAS CORRENTES			5.825.278,38			
	CONTRIBUIÇÕES		3.3.50.41.00	40.274,48			
	DIÁRIAS - CIVIL		3.3.90.14.00	250.000,00			
	MATERIAL DE CONSUMO		3.3.90.30.00	1.500.000,00			
	MATERIAL DE CONSUMO		3.3.90.30.00	150.000,00			
	MATERIAL DE CONSUMO		3.3.90.30.00	135.000,00			
	MATERIAL DE CONSUMO		3.3.90.30.00	17.250,00			
	PASSAGENS E DESPESAS COM LOCOMOÇÃO		3.3.90.33.00	763,75			
	SERVIÇOS DE CONSULTORIA		3.3.90.35.00	402.500,00			
	OUTROS SERVIÇOS DE TERCEIROS - PESSOA FÍSICA		3.3.90.36.00	1.292.773,13			
	OUTROS SERVIÇOS DE TERCEIROS - PESSOA JURÍDICA		3.3.90.39.00	1.485.780,20			
	OUTROS SERVIÇOS DE TERCEIROS - PESSOA JURÍDICA		3.3.90.39.00	91.500,00			
	OUTROS SERVIÇOS DE TERCEIROS - PESSOA JURÍDICA		3.3.90.39.00	215.000,00			
	SERVIÇOS DE TECNOLOGIA DA INFORMACAO E COMUNICACAO		3.3.90.40.00	172.500,00			
	OBRIGACÖES TRIBUTÁRIAS E CONTRIBUTIVAS		3.3.90.47.00	1.527,49			
	OUTROS AUXÍLIOS FINANCEIROS A PESSOAS FÍSICAS		3.3.90.48.00	4.165,88			
	DESPESAS DE EXERCÍCIOS ANTERIORES		3.3.90.92.00	66.243,45			
ADMINISTRACAO DOS SERVICOS BANCARIOS E FINANCEIROS	04.122.0004.2091.0000						36.137,31
3	DESPESAS CORREN					36.137,31	
3	OUTRAS DESPESAS CORRENTES				36.137,31		
	OUTROS SERVIÇOS DE TERCEIROS - PESSOA JURÍDICA		3.3.90.39.00	36.137,31			
ENCARGOS C/ A RETRANSMISSÃO DO SINAL DE TV	24.722.0004.2126.0000						40.270,13
3	DESPESAS CORREN					40.270,13	
3	OUTRAS DESPESAS CORRENTES				40.270,13		
	OUTROS SERVIÇOS DE TERCEIROS - PESSOA FÍSICA		3.3.90.36.00	2.777,25			
	OUTROS SERVIÇOS DE TERCEIROS - PESSOA JURÍDICA		3.3.90.39.00	34.715,63			
	DESPESAS DE EXERCÍCIOS ANTERIORES		3.3.90.92.00	2.777,25			
MANUTENCAO DAS DESPESAS COM ENERGIA ELETTRICA	25.752.0004.2003.0000						782.706,87
3	DESPESAS CORREN					782.706,87	
3	OUTRAS DESPESAS CORRENTES				782.706,87		
	OUTROS SERVIÇOS DE TERCEIROS - PESSOA JURÍDICA		3.3.90.39.00	775.000,00			
	DESPESAS DE EXERCÍCIOS ANTERIORES		3.3.90.92.00	7.706,87			
RESERVA DE CONTINGENCIA	99.999.9999.2999.0000						1.000.000,00
9	RESERVA DE CONTI					1.000.000,00	
9	RESERVA DE CONTINGÊNCIA				1.000.000,00		
	RESERVA DE CONTINGÊNCIA		9.9.99.99.00	1.000.000,00			
<b>TOTAL</b>							<b>11.559.342,78</b>



**PREFEITURA MUNICIPAL DE GILBUÉS**  
 PRAÇA JOAQUIM NOGUEIRA PARANAGUA, 717 - CNPJ:06.554.216/0001-85

Orçamento Programa - Exercício de 2026

Página 9

**QUADRO AUXILIAR DE DETALHAMENTO DA DESPESA**

Lei: 273, Data: 22/12/2025

ORGÃO	02	PREFEITURA MUNICIPAL DE GILBUÉS
UNIDADE	05	SECRETARIA MUNICIPAL DE FINANÇAS-SEFIN
SUB UNIDADE	00	SECRETARIA MUNICIPAL DE FINANÇAS-SEFIN

Aplicacao Programada	Proj/Ativ	Finalidade	Categoria	Detalhada	TotalGrupo	Total Categ.	Total Func.
		F.R. - C.A.					
MANUTENCAO DA SECRETARIA DE FINANÇAS	04.123.0004.2010.0000						1.348.390,81
3	DESPESAS CORREN					1.348.390,81	
1	PESSOAL E ENCARGOS SOCIAIS				576.388,63		
	CONTRATAÇÃO POR TEMPO DETERMINADO		3.1.90.04.00	1.388,63			
	VENCIMENTOS E VANTAGENS FIXAS - PESSOAL CIVIL		3.1.90.11.00	575.000,00			
3	OUTRAS DESPESAS CORRENTES				772.002,18		
	DIÁRIAS - CIVIL		3.3.90.14.00	152.000,00			
	MATERIAL DE CONSUMO		3.3.90.30.00	27.772,50			
	SERVIÇOS DE CONSULTORIA		3.3.90.35.00	464.082,50			
	OUTROS SERVIÇOS DE TERCEIROS - PESSOA FÍSICA		3.3.90.36.00	29.161,13			
	OUTROS SERVIÇOS DE TERCEIROS - PESSOA JURÍDICA		3.3.90.39.00	90.954,94			
	INDENIZAÇÕES E RESTITUIÇÕES		3.3.90.93.00	2.916,11			
	INDENIZAÇÕES E RESTITUIÇÕES		3.3.90.93.00	5.000,00			
	INDENIZAÇÕES E RESTITUIÇÕES		3.3.90.93.00	115,00			
CONTROLE DA DIVIDA INTERNA	28.843.0004.2120.0000						1.600.000,00
4	DESPESAS DE CAPT					1.600.000,00	
6	AMORTIZAÇÃO DA DÍVIDA				1.600.000,00		
	PRINCIPAL DA DÍVIDA CONTRATUAL RESGATADO		4.6.90.71.00	1.600.000,00			
MANUTENCAO DAS DESPESAS DO PASEP	28.846.0004.2101.0000						750.000,00
3	DESPESAS CORREN					750.000,00	
3	OUTRAS DESPESAS CORRENTES				750.000,00		
	OBRIGACÖES TRIBUTÁRIAS E CONTRIBUTIVAS		3.3.90.47.00	750.000,00			
	OBRIGACÖES TRIBUTÁRIAS E CONTRIBUTIVAS		3.3.90.47.00				
	OBRIGACÖES TRIBUTÁRIAS E CONTRIBUTIVAS		3.3.90.47.00				
<b>TOTAL</b>							<b>3.698.390,81</b>



**PREFEITURA MUNICIPAL DE GILBUÉS**  
PRAÇA JOAQUIM NOGUEIRA PARANAGUA, 717 - CNPJ:06.554.216/0001-85

Orçamento Programa - Exercício de 2026

Página 10

**QUADRO AUXILIAR DE DETALHAMENTO DA DESPESA**

Lei: 273, Data: 22/12/2025

ORGÃO	02	PREFEITURA MUNICIPAL DE GILBUÉS
UNIDADE	06	SECRETARIA MUNICIPAL DE EDUCACAO-SEMED
SUB UNIDADE	01	FUNDO DE MANUT.E DESENVOL. DA EDUCACAO BASICA - FUNDEB

Aplicacao Programada	Proj/Ativ	Finalidade	Categoria	Detalhada	TotalGrupo	Total Categ.	Total Func.
		F.R. - C.A.					
AQUIS.DE MATERIAIS E EQUIPAMENTOS PARA ENSINO FUNDAMENTAL	12.361.0003.1052.0000						116.527,49
4	4	DESPESAS DE CAPIT INVESTIMENTOS			116.527,49		116.527,49
		EQUIPAMENTOS E MATERIAL PERMANENTE	4.4.90.52.00	1.527,49			
		EQUIPAMENTOS E MATERIAL PERMANENTE	4.4.90.52.00	115.000,00			
MANUTENCAO DA EDUC. DE JOVENS E ADULTOS-30%	12.361.0003.2020.0000						276.336,40
3	3	DESPESAS CORREN				276.336,40	
	1	PESSOAL E ENCARGOS SOCIAIS			49.990,51		
		CONTRATAÇÃO POR TEMPO DETERMINADO	3.1.90.04.00	1.388,63			
		VENCIMENTOS E VANTAGENS FIXAS - PESSOAL CIVIL	3.1.90.11.00	48.601,88			
	3	OUTRAS DESPESAS CORRENTES			226.345,89		
		MATERIAL DE CONSUMO	3.3.90.30.00	1.388,63			
		OUTROS SERVIÇOS DE TERCEIROS - PESSOA FÍSICA	3.3.90.36.00	223.568,63			
		OUTROS SERVIÇOS DE TERCEIROS - PESSOA JURÍDICA	3.3.90.39.00	1.388,63			
ADMINISTRAÇÃO DO ENSINO FUNDAMENTAL	12.361.0003.2021.0000						586.082,89
3	3	DESPESAS CORREN				586.082,89	
	1	PESSOAL E ENCARGOS SOCIAIS			194.973,89		
		CONTRATAÇÃO POR TEMPO DETERMINADO	3.1.90.04.00	1.388,63			
		VENCIMENTOS E VANTAGENS FIXAS - PESSOAL CIVIL	3.1.90.11.00	111.090,00			
		VENCIMENTOS E VANTAGENS FIXAS - PESSOAL CIVIL	3.1.90.11.00	57.500,00			
		OBRIGAÇÕES PATRONAIS	3.1.90.13.00	22.218,00			
		OUTRAS DESPESAS VARIÁVEIS - PESSOAL CIVIL	3.1.90.16.00	1.388,63			
		SENTENÇAS JUDICIAIS	3.1.90.91.00	1.388,63			
	3	OUTRAS DESPESAS CORRENTES			391.109,00		
		DIÁRIAS - CIVIL	3.3.90.14.00	2.777,25			
		DIÁRIAS - CIVIL	3.3.90.14.00	57.500,00			
		MATERIAL DE CONSUMO	3.3.90.30.00	2.777,25			
		MATERIAL DE CONSUMO	3.3.90.30.00	157.500,00			
		OUTROS SERVIÇOS DE TERCEIROS - PESSOA FÍSICA	3.3.90.36.00	2.777,25			
		OUTROS SERVIÇOS DE TERCEIROS - PESSOA FÍSICA	3.3.90.36.00	57.500,00			
		OUTROS SERVIÇOS DE TERCEIROS - PESSOA JURÍDICA	3.3.90.39.00	2.777,25			
		OUTROS SERVIÇOS DE TERCEIROS - PESSOA JURÍDICA	3.3.90.39.00	107.500,00			
MANUT. DESENV. ENSINO FUNDAMENTAL-MAGISTERIO 70%	12.361.0003.2022.0000						22.293.606,63
3	3	DESPESAS CORREN				22.293.606,63	



**PREFEITURA MUNICIPAL DE GILBUÉS**  
PRAÇA JOAQUIM NOGUEIRA PARANAGUA, 717 - CNPJ:06.554.216/0001-85

Orçamento Programa - Exercício de 2026

Página 11

**QUADRO AUXILIAR DE DETALHAMENTO DA DESPESA**

Lei: 273, Data: 22/12/2025

ORGÃO	02	PREFEITURA MUNICIPAL DE GILBUÉS
UNIDADE	06	SECRETARIA MUNICIPAL DE EDUCACAO-SEMED
SUB UNIDADE	01	FUNDO DE MANUT.E DESENVOL. DA EDUCACAO BASICA - FUNDEB

Aplicacao Programada	Proj/Ativ	Finalidade	Categoria	Detalhada	TotalGrupo	Total Categ.	Total Func.
		F.R. - C.A.					
MANUT. DESENV. ENSINO FUNDAMENTAL-MAGISTERIO 70%	12.361.0003.2022.0000						22.293.606,63
3	3	DESPESAS CORREN				22.293.606,63	
	1	PESSOAL E ENCARGOS SOCIAIS			22.293.606,63		
		VENCIMENTOS E VANTAGENS FIXAS - PESSOAL CIVIL	3.1.90.11.00	11.764.500,00			
		VENCIMENTOS E VANTAGENS FIXAS - PESSOAL CIVIL	3.1.90.11.00	4.041.137,50			
		VENCIMENTOS E VANTAGENS FIXAS - PESSOAL CIVIL	3.1.90.11.00	1.725.000,00			
		VENCIMENTOS E VANTAGENS FIXAS - PESSOAL CIVIL	3.1.90.11.00	255.000,00			
		VENCIMENTOS E VANTAGENS FIXAS - PESSOAL CIVIL	3.1.90.11.00	600.000,00			
		OBRIGAÇÕES PATRONAIS	3.1.90.13.00	2.978.500,00			
		OBRIGAÇÕES PATRONAIS	3.1.90.13.00	345.862,50			
		OBRIGAÇÕES PATRONAIS	3.1.90.13.00	402.500,00			
		OBRIGAÇÕES PATRONAIS	3.1.90.13.00	57.500,00			
		OBRIGAÇÕES PATRONAIS	3.1.90.13.00	100.000,00			
		OUTRAS DESPESAS VARIÁVEIS - PESSOAL CIVIL	3.1.90.16.00	20.829,38			
		INDENIZAÇÕES E RESTITUIÇÕES TRABALHISTAS	3.1.90.94.00	2.777,25			
MANUT. DOS SERVIÇOS ADMINISTRATIVOS - 30%	12.361.0003.2023.0000						5.992.810,21
3	3	DESPESAS CORREN				5.992.810,21	
	1	PESSOAL E ENCARGOS SOCIAIS			2.941.288,88		
		CONTRATAÇÃO POR TEMPO DETERMINADO	3.1.90.04.00	6.943,13			
		VENCIMENTOS E VANTAGENS FIXAS - PESSOAL CIVIL	3.1.90.11.00	2.415.000,00			
		OBRIGAÇÕES PATRONAIS	3.1.90.13.00	519.345,75			
	3	OUTRAS DESPESAS CORRENTES			3.051.521,33		
		DIÁRIAS - CIVIL	3.3.90.14.00	2.777,25			
		MATERIAL DE CONSUMO	3.3.90.30.00	6.943,13			
		MATERIAL DE CONSUMO	3.3.90.30.00	345.000,00			
		MATERIAL DE CONSUMO	3.3.90.30.00	805.000,00			
		MATERIAL DE CONSUMO	3.3.90.30.00	150.000,00			
		SERVIÇOS DE CONSULTORIA	3.3.90.35.00	6.943,13			
		OUTROS SERVIÇOS DE TERCEIROS - PESSOA FÍSICA	3.3.90.36.00	6.943,13			
		OUTROS SERVIÇOS DE TERCEIROS - PESSOA FÍSICA	3.3.90.36.00	80.500,00			
		OUTROS SERVIÇOS DE TERCEIROS - PESSOA FÍSICA	3.3.90.36.00	402.500,00			
		OUTROS SERVIÇOS DE TERCEIROS - PESSOA FÍSICA	3.3.90.36.00	50.000,00			
		OUTROS SERVIÇOS DE TERCEIROS - PESSOA JURÍDICA	3.3.90.39.00	3.471,56			
		OUTROS SERVIÇOS DE TERCEIROS - PESSOA JURÍDICA	3.3.90.39.00	187.500,00			
		OUTROS SERVIÇOS DE TERCEIROS - PESSOA JURÍDICA	3.3.90.39.00	897.000,00			
		OUTROS SERVIÇOS DE TERCEIROS - PESSOA JURÍDICA	3.3.90.39.00	100.000,00			
		AUXÍLIO-TRANSPORTE	3.3.90.49.00	6.943,13			
MANUTENCAO DO TRANSPORTE ESCOLAR.	12.361.0003.2043.0000						375.805,63
3	3	DESPESAS CORREN				375.805,63	
		OUTRAS DESPESAS CORRENTES			375.805,63		
		OUTROS SERVIÇOS DE TERCEIROS - PESSOA FÍSICA	3.3.90.36.00	6.943,13			
		OUTROS SERVIÇOS DE TERCEIROS - PESSOA JURÍDICA	3.3.90.39.00	368.862,50			
MANUT. EDUCACAO DE JOVENS E ADULTOS-70%	12.361.0003.2105.0000						84.706,13
3	3	DESPESAS CORREN				84.706,13	



**PREFEITURA MUNICIPAL DE GILBUÉS**  
 PRAÇA JOAQUIM NOGUEIRA PARANAGUA, 717 - CNPJ:06.554.216/0001-85

Orçamento Programa - Exercício de 2026

Página 12

**QUADRO AUXILIAR DE DETALHAMENTO DA DESPESA**

Lei: 273, Data: 22/12/2025

ORGÃO	02	PREFEITURA MUNICIPAL DE GILBUÉS					
UNIDADE	06	SECRETARIA MUNICIPAL DE EDUCACAO-SEMED					
SUB UNIDADE	01	FUNDO DE MANUT.E DESENVOL. DA EDUCACAO BASICA - FUNDEB					
Aplicacao Programada	Proj/Ativ	Finalidade	Categoria	Detalhada	TotalGrupo	Total Categ.	Total Func.
		F.R. - C.A.					
MANUT. EDUCACAO DE JOVENS E ADULTOS-70%	12.361.0003.2105.0000						84.706,13
3	DESPESAS CORREN						
1	PESSOAL E ENCARGOS SOCIAIS						
	CONTRATAÇÃO POR TEMPO DETERMINADO		3.1.90.04.00	1.388,63			
	VENCIMENTOS E VANTAGENS FIXAS - PESSOAL CIVIL		3.1.90.11.00	69.431,25			
	OBRIGAÇÕES PATRONAIS		3.1.90.13.00	13.886,25			
QUALIFICACAO, TREINAMENTO E CAPACITACAO DE PESSOAL	12.361.0003.2117.0000						11.109,00
3	DESPESAS CORREN						
3	OUTRAS DESPESAS CORRENTES						
	MATERIAL DE CONSUMO		3.3.90.30.00	2.777,25			
	SERVIÇOS DE CONSULTORIA		3.3.90.35.00	2.777,25			
	OUTROS SERVIÇOS DE TERCEIROS - PESSOA FÍSICA		3.3.90.36.00	2.777,25			
	OUTROS SERVIÇOS DE TERCEIROS - PESSOA JURÍDICA		3.3.90.39.00	2.777,25			
IMPLANTACAO E/OU MANUT. DO LAB. DE INFORMATICA	12.361.0003.2119.0000						6.943,12
3	DESPESAS CORREN						
3	OUTRAS DESPESAS CORRENTES						
	OUTROS SERVIÇOS DE TERCEIROS - PESSOA FÍSICA		3.3.90.36.00	3.471,56			
	OUTROS SERVIÇOS DE TERCEIROS - PESSOA JURÍDICA		3.3.90.39.00	3.471,56			
MANUTENÇÃO E ENCARGOS DA EDUCAÇÃO ESPECIAL-30%	12.361.0003.2143.0000						27.772,50
3	DESPESAS CORREN						
1	PESSOAL E ENCARGOS SOCIAIS						
	VENCIMENTOS E VANTAGENS FIXAS - PESSOAL CIVIL		3.1.90.11.00	13.886,25			
	OBRIGAÇÕES PATRONAIS		3.1.90.13.00	2.777,25			
3	OUTRAS DESPESAS CORRENTES						
	DIÁRIAS - CIVIL		3.3.90.14.00	2.777,25			
	MATERIAL DE CONSUMO		3.3.90.30.00	2.777,25			
	OUTROS SERVIÇOS DE TERCEIROS - PESSOA FÍSICA		3.3.90.36.00	2.777,25			
	OUTROS SERVIÇOS DE TERCEIROS - PESSOA JURÍDICA		3.3.90.39.00	2.777,25			
ENCARGOS C/ PESSOAL DO MAGIST• RIO EDUCAÇÃO ESPECIAL-70%	12.361.0003.2144.0000						11.109,02
3	DESPESAS CORREN						
1	PESSOAL E ENCARGOS SOCIAIS						
	VENCIMENTOS E VANTAGENS FIXAS - PESSOAL CIVIL		3.1.90.11.00	6.943,13			
	OBRIGAÇÕES PATRONAIS		3.1.90.13.00	1.388,63			
	OUTRAS DESPESAS VARIÁVEIS - PESSOAL CIVIL		3.1.90.16.00	1.388,63			
	SENTENÇAS JUDICIAIS		3.1.90.91.00	1.388,63			
CONST. REF. E/OU AMPL. CRECHES E PRÉ ESCOLAS	12.365.0003.1055.0000						843.470,62
4	DESPESAS DE CAPIT						
4	INVESTIMENTOS						
	OBRAS E INSTALAÇÕES		4.4.90.51.00	6.943,13			
	OBRAS E INSTALAÇÕES		4.4.90.51.00	835.000,00			
	EQUIPAMENTOS E MATERIAL PERMANENTE		4.4.90.52.00	1.527,49			



**PREFEITURA MUNICIPAL DE GILBUÉS**  
 PRAÇA JOAQUIM NOGUEIRA PARANAGUA, 717 - CNPJ:06.554.216/0001-85

Orçamento Programa - Exercício de 2026

Página 13

**QUADRO AUXILIAR DE DETALHAMENTO DA DESPESA**

Lei: 273, Data: 22/12/2025

ORGÃO	02	PREFEITURA MUNICIPAL DE GILBUÉS					
UNIDADE	06	SECRETARIA MUNICIPAL DE EDUCACAO-SEMED					
SUB UNIDADE	01	FUNDO DE MANUT.E DESENVOL. DA EDUCACAO BASICA - FUNDEB					
Aplicacao Programada	Proj/Ativ	Finalidade	Categoria	Detalhada	TotalGrupo	Total Categ.	Total Func.
		F.R. - C.A.					
CONST. REF. E/OU AMPL. CRECHES E PRÉ ESCOLAS	12.365.0003.1055.0000						843.470,62
AQUIS.DE MATERIAIS E EQUIPAMENTOS PARA ENSINO INFANTIL	12.365.0003.1059.0000						1.151.527,49
4	DESPESAS DE CAPIT						
4	INVESTIMENTOS						
	OBRAS E INSTALAÇÕES		4.4.90.51.00	460.000,00			
	EQUIPAMENTOS E MATERIAL PERMANENTE		4.4.90.52.00	1.527,49			
	EQUIPAMENTOS E MATERIAL PERMANENTE		4.4.90.52.00	690.000,00			
MANUTENCAO DA EDUCACAO INFANTIL - 30%	12.365.0003.2029.0000						143.306,10
3	DESPESAS CORREN						
1	PESSOAL E ENCARGOS SOCIAIS						
	CONTRATAÇÃO POR TEMPO DETERMINADO		3.1.90.04.00	1.527,49			
	VENCIMENTOS E VANTAGENS FIXAS - PESSOAL CIVIL		3.1.90.11.00	106.924,13			
	OUTRAS DESPESAS VARIÁVEIS - PESSOAL CIVIL		3.1.90.16.00	21.107,10			
3	OUTRAS DESPESAS CORRENTES						
	DIÁRIAS - CIVIL		3.3.90.14.00	3.054,97			
	MATERIAL DE CONSUMO		3.3.90.30.00	3.054,97			
	OUTROS SERVIÇOS DE TERCEIROS - PESSOA FÍSICA		3.3.90.36.00	3.818,72			
	OUTROS SERVIÇOS DE TERCEIROS - PESSOA JURÍDICA		3.3.90.39.00	3.818,72			
MANUTENCAO MAGISTERIO EDUCACAO INFANTIL - 70%	12.365.0003.2104.0000						3.578.886,77
3	DESPESAS CORREN						
1	PESSOAL E ENCARGOS SOCIAIS						
	CONTRATAÇÃO POR TEMPO DETERMINADO		3.1.90.04.00	1.388,63			
	VENCIMENTOS E VANTAGENS FIXAS - PESSOAL CIVIL		3.1.90.11.00	835.725,64			
	VENCIMENTOS E VANTAGENS FIXAS - PESSOAL CIVIL		3.1.90.11.00	1.863.000,00			
	OBRIGAÇÕES PATRONAIS		3.1.90.13.00	73.772,50			
	OBRIGAÇÕES PATRONAIS		3.1.90.13.00	805.000,00			
<b>TOTAL</b>							<b>35.500.000,00</b>



**PREFEITURA MUNICIPAL DE GILBUÉS**  
PRAÇA JOAQUIM NOGUEIRA PARANAGUA, 717 - CNPJ:06.554.216/0001-85

Orçamento Programa - Exercício de 2026

Página 14

**QUADRO AUXILIAR DE DETALHAMENTO DA DESPESA**

Lei: 273, Data: 22/12/2025

ORGÃO	02	PREFEITURA MUNICIPAL DE GILBUÉS					
UNIDADE	06	SECRETARIA MUNICIPAL DE EDUCACAO-SEMED					
SUB UNIDADE	02	SECRETARIA MUNICIPAL DE EDUCACAO					
Aplicacao Programada	Proj/Ativ	Finalidade	Categoria	Detalhada	TotalGrupo	Total Categ.	Total Func.
		F.R. - C.A.					
AQUISIÇÃO DE VEICULOS	12.361.0003.1005.0000						37.957,75
4	4	DESPESAS DE CAPIT INVESTIMENTOS			37.957,75	37.957,75	
		EQUIPAMENTOS E MATERIAL PERMANENTE	4.4.90.52.00	37.957,75			
CONST. AMPL. RECUPERACAO DE UNIDADES ESCOLARES	12.361.0003.1007.0000						471.931,26
4	4	DESPESAS DE CAPIT INVESTIMENTOS			471.931,26	471.931,26	
		OBRAS E INSTALAÇÕES	4.4.90.51.00	402.500,00			
		OBRAS E INSTALAÇÕES	4.4.90.51.00	34.715,63			
		OBRAS E INSTALAÇÕES	4.4.90.51.00	34.715,63			
AQUISIÇÃO DE EQUIPAMENTOS E/OU MATERIAL PERMANENTE	12.361.0003.1050.0000						362.319,00
4	4	DESPESAS DE CAPIT INVESTIMENTOS			362.319,00	362.319,00	
		OBRAS E INSTALAÇÕES	4.4.90.51.00	130.108,13			
		EQUIPAMENTOS E MATERIAL PERMANENTE	4.4.90.52.00	172.500,00			
		EQUIPAMENTOS E MATERIAL PERMANENTE	4.4.90.52.00	59.710,87			
CONST., REFORMAR E EQUIPAR PRÉDIOS ESCOLARES	12.361.0003.1054.0000						131.453,63
4	4	DESPESAS DE CAPIT INVESTIMENTOS			131.453,63	131.453,63	
		OBRAS E INSTALAÇÕES	4.4.90.51.00	37.570,50			
		EQUIPAMENTOS E MATERIAL PERMANENTE	4.4.90.52.00	20.829,38			
		EQUIPAMENTOS E MATERIAL PERMANENTE	4.4.90.52.00	73.053,75			
AQUISIÇÃO DE VEÍCULO	12.361.0003.1087.0000						13.886,25
4	4	DESPESAS DE CAPIT INVESTIMENTOS			13.886,25	13.886,25	
		EQUIPAMENTOS E MATERIAL PERMANENTE	4.4.90.52.00	13.886,25			
CONSTRUÇÃO DE QUADRAS DE ESPORTE EM UNIDADES ESCOLARES	12.361.0003.1089.0000						593.620,00
4	4	DESPESAS DE CAPIT INVESTIMENTOS			593.620,00	593.620,00	
		OBRAS E INSTALAÇÕES	4.4.90.51.00	287.500,00			
		OBRAS E INSTALAÇÕES	4.4.90.51.00	27.772,50			
		OBRAS E INSTALAÇÕES	4.4.90.51.00	27.772,50			
		OBRAS E INSTALAÇÕES	4.4.90.51.00	575,00			
		OBRAS E INSTALAÇÕES	4.4.90.51.00	250.000,00			
ADMINISTRAÇÃO E ENCARGOS DA SECRETARIA	12.361.0003.2017.0000						1.054.790,00
3		DESPESAS CORREN				1.054.790,00	
		DESPESAS CORREN					



**PREFEITURA MUNICIPAL DE GILBUÉS**  
PRAÇA JOAQUIM NOGUEIRA PARANAGUA, 717 - CNPJ:06.554.216/0001-85

Orçamento Programa - Exercício de 2026

Página 15

**QUADRO AUXILIAR DE DETALHAMENTO DA DESPESA**

Lei: 273, Data: 22/12/2025

ORGÃO	02	PREFEITURA MUNICIPAL DE GILBUÉS					
UNIDADE	06	SECRETARIA MUNICIPAL DE EDUCACAO-SEMED					
SUB UNIDADE	02	SECRETARIA MUNICIPAL DE EDUCACAO					
Aplicacao Programada	Proj/Ativ	Finalidade	Categoria	Detalhada	TotalGrupo	Total Categ.	Total Func.
		F.R. - C.A.					
ADMINISTRAÇÃO E ENCARGOS DA SECRETARIA	12.361.0003.2017.0000						1.054.790,00
3		DESPESAS CORREN				1.054.790,00	
		1	PESSOAL E ENCARGOS SOCIAIS		141.153,75		
			VENCIMENTOS E VANTAGENS FIXAS - PESSOAL CIVIL	3.1.90.11.00	138.862,50		
			OBRIGAÇÕES PATRONAIS	3.1.90.13.00	763,75		
			OUTRAS DESPESAS VARIÁVEIS - PESSOAL CIVIL	3.1.90.16.00	763,75		
			INDENIZAÇÕES E RESTITUIÇÕES TRABALHISTAS	3.1.90.94.00	763,75		
		3	OUTRAS DESPESAS CORRENTES		913.636,25		
			DIÁRIAS - CIVIL	3.3.90.14.00	200.000,00		
			MATERIAL DE CONSUMO	3.3.90.30.00	208.293,75		
			SERVIÇOS DE CONSULTORIA	3.3.90.35.00	226.090,00		
			OUTROS SERVIÇOS DE TERCEIROS - PESSOA FÍSICA	3.3.90.36.00	208.293,75		
			OUTROS SERVIÇOS DE TERCEIROS - PESSOA JURÍDICA	3.3.90.39.00	69.431,25		
			OUTROS AUXÍLIOS FINANCEIROS A PESSOAS FÍSICAS	3.3.90.48.00	763,75		
			DESPESAS DE EXERCÍCIOS ANTERIORES	3.3.90.92.00	763,75		
MANUT. DO PROG. TRANSP. ESCOLAR DE ALUNOS DO ENSINO FUNDAMEN	12.361.0003.2019.0000						150.000,00
3		DESPESAS CORREN				150.000,00	
		3	OUTRAS DESPESAS CORRENTES		150.000,00		
			MATERIAL DE CONSUMO	3.3.90.30.00	27.772,50		
			OUTROS SERVIÇOS DE TERCEIROS - PESSOA FÍSICA	3.3.90.36.00	7.637,44		
			OUTROS SERVIÇOS DE TERCEIROS - PESSOA JURÍDICA	3.3.90.39.00	114.590,06		
ADMINISTRAÇÃO DO ENSINO FUNDAMENTAL	12.361.0003.2021.0000						6.842.131,66
3		DESPESAS CORREN				6.842.131,66	
		1	PESSOAL E ENCARGOS SOCIAIS		2.310.213,56		
			CONTRATAÇÃO POR TEMPO DETERMINADO	3.1.90.04.00	253.169,30		
			VENCIMENTOS E VANTAGENS FIXAS - PESSOAL CIVIL	3.1.90.11.00	1.500.000,00		
			OBRIGAÇÕES PATRONAIS	3.1.90.13.00	320.801,14		
			OUTRAS DESPESAS VARIÁVEIS - PESSOAL CIVIL	3.1.90.16.00	201.527,49		
			DESPESAS DE EXERCÍCIOS ANTERIORES	3.1.90.92.00	34.715,63		
		3	OUTRAS DESPESAS CORRENTES		4.531.918,10		
			DIÁRIAS - CIVIL	3.3.90.14.00	103.054,97		
			MATERIAL DE CONSUMO	3.3.90.30.00	1.500.000,00		
			MATERIAL DE CONSUMO	3.3.90.30.00	155.633,75		
			OUTROS SERVIÇOS DE TERCEIROS - PESSOA FÍSICA	3.3.90.36.00	2.100.000,00		
			OUTROS SERVIÇOS DE TERCEIROS - PESSOA FÍSICA	3.3.90.36.00	25.000,00		
			OUTROS SERVIÇOS DE TERCEIROS - PESSOA JURÍDICA	3.3.90.39.00	517.500,00		
			OUTROS SERVIÇOS DE TERCEIROS - PESSOA JURÍDICA	3.3.90.39.00	50.000,00		
			SERVIÇOS DE TECNOLOGIA DA INFORMAÇÃO E COMUNICAÇÃO	3.3.90.40.00	55.000,00		
			CONTRIBUIÇÕES	3.3.90.41.00	5.000,00		
			DESPESAS DE EXERCÍCIOS ANTERIORES	3.3.90.92.00	20.829,38		
MANUTENÇÃO DO PROG. NACIONAL DE ALIMENTAÇÃO ESCOLAR-PNAE	12.361.0003.2024.0000						700.575,00
3		DESPESAS CORREN				700.575,00	
		3	OUTRAS DESPESAS CORRENTES		700.575,00		
			MATERIAL DE CONSUMO	3.3.90.30.00	485.000,00		
			OUTROS SERVIÇOS DE TERCEIROS - PESSOA FÍSICA	3.3.90.36.00	158.075,00		
			OUTROS SERVIÇOS DE TERCEIROS - PESSOA JURÍDICA	3.3.90.39.00	57.500,00		



**PREFEITURA MUNICIPAL DE GILBUÉS**  
 PRAÇA JOAQUIM NOGUEIRA PARANAGUA, 717 - CNPJ:06.554.216/0001-85

Orçamento Programa - Exercício de 2026

Página 16

**QUADRO AUXILIAR DE DETALHAMENTO DA DESPESA**

Lei: 273, Data: 22/12/2025

ORGÃO	02	PREFEITURA MUNICIPAL DE GILBUÉS					
UNIDADE	06	SECRETARIA MUNICIPAL DE EDUCACAO-SEMED					
SUB UNIDADE	02	SECRETARIA MUNICIPAL DE EDUCAÇÃO					
Aplicacao Programada	Proj/Ativ	Finalidade	Categoria	Detalhada	TotalGrupo	Total Categ.	Total Func.
			F.R. - C.A.				
MANUTENÇÃO DO PROG. NACIONAL DE ALIMENTAÇÃO ESCOLAR-PNAE		12.361.0003.2024.0000					700.575,00
QUALIFICAÇÃO, TREIN. E CAP. DE REC. HUMANOS	3	12.361.0003.2025.0000					41.658,75
DESPESAS CORREN	3				41.658,75	41.658,75	
OUTRAS DESPESAS CORRENTES							
MATERIAL DE CONSUMO			3.3.90.30.00	13.886,25			
OUTROS SERVIÇOS DE TERCEIROS - PESSOA FÍSICA			3.3.90.36.00	13.886,25			
OUTROS SERVIÇOS DE TERCEIROS - PESSOA JURÍDICA			3.3.90.39.00	13.886,25			
PROGRAMA DE DISTRIBUIÇÃO DE BOLSAS DE ESTUDOS	3	12.361.0003.2026.0000					763,75
DESPESAS CORREN	3				763,75	763,75	
OUTRAS DESPESAS CORRENTES							
AUXÍLIO FINANCEIRO A ESTUDANTES			3.3.90.18.00	763,75			
MANUTENÇÃO DO PROGRAMA QUOTA SALÁRIO EDUCAÇÃO-QSE	3	12.361.0003.2028.0000					1.107.459,49
DESPESAS CORREN	1				30.483,63	1.107.459,49	
PESSOAL E ENCARGOS SOCIAIS							
CONTRATAÇÃO POR TEMPO DETERMINADO			3.1.90.04.00	27.772,50			
VENCIMENTOS E VANTAGENS FIXAS - PESSOAL CIVIL			3.1.90.11.00	1.322,50			
OUTRAS DESPESAS VARIÁVEIS - PESSOAL CIVIL			3.1.90.16.00	1.388,63			
OUTRAS DESPESAS CORRENTES	3				1.076.975,86		
DIÁRIAS - CIVIL			3.3.90.14.00	54.443,10			
MATERIAL DE CONSUMO			3.3.90.30.00	469.431,25			
OUTROS SERVIÇOS DE TERCEIROS - PESSOA FÍSICA			3.3.90.36.00	389.215,25			
OUTROS SERVIÇOS DE TERCEIROS - PESSOA JURÍDICA			3.3.90.39.00	156.943,13			
DESPESAS DE EXERCÍCIOS ANTERIORES			3.3.90.92.00	6.943,13			
MANUTENÇÃO DO PROGRAMA PDDE	3	12.361.0003.2085.0000					29.796,51
DESPESAS CORREN	3				29.796,51	29.796,51	
OUTRAS DESPESAS CORRENTES							
MATERIAL DE CONSUMO			3.3.90.30.00	14.521,63			
OUTROS SERVIÇOS DE TERCEIROS - PESSOA FÍSICA			3.3.90.36.00	7.637,44			
OUTROS SERVIÇOS DE TERCEIROS - PESSOA JURÍDICA			3.3.90.39.00	7.637,44			
MANUTENÇÃO DA EDUCAÇÃO DE JOVENS E ADULTOS	3	12.361.0003.2108.0000					23.676,07
DESPESAS CORREN	1				11.456,17	23.676,07	
PESSOAL E ENCARGOS SOCIAIS							
CONTRATAÇÃO POR TEMPO DETERMINADO			3.1.90.04.00	1.527,49			
VENCIMENTOS E VANTAGENS FIXAS - PESSOAL CIVIL			3.1.90.11.00	7.637,44			
OBRIGAÇÕES PATRONAIS			3.1.90.13.00	763,75			
OUTRAS DESPESAS VARIÁVEIS - PESSOAL CIVIL			3.1.90.16.00	1.527,49			
OUTRAS DESPESAS CORRENTES	3				12.219,90		
DIÁRIAS - CIVIL			3.3.90.14.00	3.054,97			
MATERIAL DE CONSUMO			3.3.90.30.00	1.527,49			
OUTROS SERVIÇOS DE TERCEIROS - PESSOA FÍSICA			3.3.90.36.00	3.818,72			
OUTROS SERVIÇOS DE TERCEIROS - PESSOA JURÍDICA			3.3.90.39.00	3.818,72			



**PREFEITURA MUNICIPAL DE GILBUÉS**  
 PRAÇA JOAQUIM NOGUEIRA PARANAGUA, 717 - CNPJ:06.554.216/0001-85

Orçamento Programa - Exercício de 2026

Página 17

**QUADRO AUXILIAR DE DETALHAMENTO DA DESPESA**

Lei: 273, Data: 22/12/2025

ORGÃO	02	PREFEITURA MUNICIPAL DE GILBUÉS					
UNIDADE	06	SECRETARIA MUNICIPAL DE EDUCACAO-SEMED					
SUB UNIDADE	02	SECRETARIA MUNICIPAL DE EDUCAÇÃO					
Aplicacao Programada	Proj/Ativ	Finalidade	Categoria	Detalhada	TotalGrupo	Total Categ.	Total Func.
			F.R. - C.A.				
MANUTENÇÃO DA EDUCAÇÃO DE JOVENS E ADULTOS		12.361.0003.2108.0000					23.676,07
MANUTENÇÃO DO PROGRAMA BRALF	3	12.361.0003.2110.0000					19.857,34
DESPESAS CORREN	1				10.692,43	19.857,34	
PESSOAL E ENCARGOS SOCIAIS							
CONTRATAÇÃO POR TEMPO DETERMINADO			3.1.90.04.00	2.291,24			
VENCIMENTOS E VANTAGENS FIXAS - PESSOAL CIVIL			3.1.90.11.00	7.637,44			
OUTRAS DESPESAS VARIÁVEIS - PESSOAL CIVIL			3.1.90.16.00	763,75			
OUTRAS DESPESAS CORRENTES	3				9.164,91		
MATERIAL DE CONSUMO			3.3.90.30.00	3.054,97			
OUTROS SERVIÇOS DE TERCEIROS - PESSOA FÍSICA			3.3.90.36.00	3.054,97			
OUTROS SERVIÇOS DE TERCEIROS - PESSOA JURÍDICA			3.3.90.39.00	3.054,97			
PROG. NACIONAL DE ALIMENTAÇÃO ESCOLAR - EJA	3	12.361.0003.2135.0000					6.943,13
DESPESAS CORREN	3				6.943,13	6.943,13	
OUTRAS DESPESAS CORRENTES							
MATERIAL DE CONSUMO			3.3.90.30.00	6.943,13			
CONSTRUIR AMPLIAR, RESTAURAR E EQUIPAR CRECHES	4	12.365.0003.1061.0000					34.715,63
DESPESAS DE CAPIT	4				34.715,63	34.715,63	
INVESTIMENTOS							
OBRAS E INSTALAÇÕES			4.4.90.51.00	20.829,38			
EQUIPAMENTOS E MATERIAL PERMANENTE			4.4.90.52.00	13.886,25			
ENCARGOS COM MANUTENÇÃO DE CRECHES	3	12.365.0003.2107.0000					30.827,49
DESPESAS CORREN	1				8.401,19	30.827,49	
PESSOAL E ENCARGOS SOCIAIS							
VENCIMENTOS E VANTAGENS FIXAS - PESSOAL CIVIL			3.1.90.11.00	7.637,44			
OBRIGAÇÕES PATRONAIS			3.1.90.13.00	763,75			
OUTRAS DESPESAS CORRENTES	3				22.426,30		
MATERIAL DE CONSUMO			3.3.90.30.00	1.527,49			
PASSAGENS E DESPESAS COM LOCOMOÇÃO			3.3.90.33.00	763,75			
OUTROS SERVIÇOS DE TERCEIROS - PESSOA FÍSICA			3.3.90.36.00	7.637,44			
OUTROS SERVIÇOS DE TERCEIROS - PESSOA JURÍDICA			3.3.90.39.00	9.026,06			
DESPESAS DE EXERCÍCIOS ANTERIORES			3.3.90.92.00	3.471,56			
PROGRAMA NACIONAL DE ALIMENTAÇÃO ESCOLAR EM CRECHE-PNAC	3	12.365.0003.2139.0000					6.943,13
DESPESAS CORREN	3				6.943,13	6.943,13	
OUTRAS DESPESAS CORRENTES							
MATERIAL DE CONSUMO			3.3.90.30.00	6.943,13			
MANUTENÇÃO DO PROGRAMA ALIMENTAÇÃO PR-ESCOLAR-PNAP	3	12.365.0003.2140.0000					6.943,13
DESPESAS CORREN	3				6.943,13	6.943,13	
OUTRAS DESPESAS CORRENTES							
MATERIAL DE CONSUMO			3.3.90.30.00	6.943,13			



**PREFEITURA MUNICIPAL DE GILBUÉS**  
PRAÇA JOAQUIM NOGUEIRA PARANAGUA, 717 - CNPJ:06.554.216/0001-85

Orçamento Programa - Exercício de 2026

Página 18

**QUADRO AUXILIAR DE DETALHAMENTO DA DESPESA**

Lei: 273, Data: 22/12/2025

ORGÃO	02	PREFEITURA MUNICIPAL DE GILBUÉS					
UNIDADE	06	SECRETARIA MUNICIPAL DE EDUCACAO-SEMED					
SUB UNIDADE	02	SECRETARIA MUNICIPAL DE EDUCACAO					
Aplicacao Programada	Proj/Ativ	Finalidade	Categoria	Detalhada	TotalGrupo	Total Categ.	Total Func.
		F.R. - C.A.					
MANUTENÇÃO DO PROGRAMA ALIMENTAÇÃO PR- ESCOLAR-PNAP	12.365.0003.2140.0000						6.943,13
MANUTENÇÃO DO ENSINO PRE- ESCOLAR	12.365.0003.2141.0000					81.304,98	81.304,98
3 DESPESAS CORREN							
1 PESSOAL E ENCARGOS SOCIAIS					37.006,88		
CONTRATAÇÃO POR TEMPO DETERMINADO			3.1.90.04.00	763,75			
VENCIMENTOS E VANTAGENS FIXAS - PESSOAL CIVIL			3.1.90.11.00	34.715,63			
OUTRAS DESPESAS VARIÁVEIS - PESSOAL CIVIL			3.1.90.16.00	763,75			
DESPESAS DE EXERCÍCIOS ANTERIORES			3.1.90.92.00	763,75			
3 OUTRAS DESPESAS CORRENTES					44.298,10		
MATERIAL DE CONSUMO			3.3.90.30.00	34.715,63			
OUTROS MATERIAIS DE CONSUMO			3.3.90.30.99	5.000,00			
OUTROS SERVIÇOS DE TERCEIROS - PESSOA FÍSICA			3.3.90.36.00	3.054,97			
OUTROS SERVIÇOS DE TERCEIROS - PESSOA JURÍDICA			3.3.90.39.00	763,75			
DESPESAS DE EXERCÍCIOS ANTERIORES			3.3.90.92.00	763,75			
ENCARGO COM EDUCAÇÃO ESPECIAL	12.365.0003.2142.0000					21.384,84	21.384,84
3 DESPESAS CORREN							
1 PESSOAL E ENCARGOS SOCIAIS					9.164,94		
VENCIMENTOS E VANTAGENS FIXAS - PESSOAL CIVIL			3.1.90.11.00	7.637,44			
DESPESAS DE EXERCÍCIOS ANTERIORES			3.1.90.92.00	763,75			
INDENIZAÇÕES E RESTITUIÇÕES TRABALHISTAS			3.1.90.94.00	763,75			
3 OUTRAS DESPESAS CORRENTES					12.219,90		
DIÁRIAS - CIVIL			3.3.90.14.00	3.054,97			
MATERIAL DE CONSUMO			3.3.90.30.00	1.527,49			
OUTROS SERVIÇOS DE TERCEIROS - PESSOA FÍSICA			3.3.90.36.00	3.818,72			
OUTROS SERVIÇOS DE TERCEIROS - PESSOA JURÍDICA			3.3.90.39.00	3.818,72			
<b>TOTAL</b>							11.770.938,79



**PREFEITURA MUNICIPAL DE GILBUÉS**  
PRAÇA JOAQUIM NOGUEIRA PARANAGUA, 717 - CNPJ:06.554.216/0001-85

Orçamento Programa - Exercício de 2026

Página 19

**QUADRO AUXILIAR DE DETALHAMENTO DA DESPESA**

Lei: 273, Data: 22/12/2025

ORGÃO	02	PREFEITURA MUNICIPAL DE GILBUÉS					
UNIDADE	06	SECRETARIA MUNICIPAL DE EDUCACAO-SEMED					
SUB UNIDADE	03	SECRETARIA MUNICIPAL DE CULTURA					
Aplicacao Programada	Proj/Ativ	Finalidade	Categoria	Detalhada	TotalGrupo	Total Categ.	Total Func.
		F.R. - C.A.					
CONSTRUIR, REFORMAR, REST. E EQUIPAR CENTRO DE ARTESANATO	13.391.0015.1090.0000						27.177,35
4 DESPESAS DE CAPIT						27.177,35	
4 INVESTIMENTOS					27.177,35		
OBRAS E INSTALAÇÕES			4.4.90.51.00	6.943,10			
EQUIPAMENTOS E MATERIAL PERMANENTE			4.4.90.52.00	20.234,25			
AQUISIÇÃO DE ACERVO PARA BIBLIOTECA PÚBLICA	13.392.0015.1091.0000					7.637,44	7.637,44
4 DESPESAS DE CAPIT						7.637,44	
4 INVESTIMENTOS					7.637,44		
EQUIPAMENTOS E MATERIAL PERMANENTE			4.4.90.52.00	7.637,44			
APOIO AS ATIVIDADES CULTURAIS DO MUNICÍPIO	13.392.0015.2030.0000					274.436,03	274.436,03
3 DESPESAS CORREN							
3 OUTRAS DESPESAS CORRENTES					274.436,03		
MATERIAL DE CONSUMO			3.3.90.30.00	1.388,63			
MATERIAL DE CONSUMO			3.3.90.30.00	17.250,00			
MATERIAL DE CONSUMO			3.3.90.30.00	17.250,00			
PREMIAÇÕES CULTURAIS, ARTÍSTICAS, CIENTÍFICAS, DESPORT			3.3.90.31.00	20.829,38			
PREMIAÇÕES CULTURAIS, ARTÍSTICAS, CIENTÍFICAS, DESPORT			3.3.90.31.00	500,00			
MATERIAL, BEM OU SERVIÇO PARA DISTRIBUIÇÃO GRATUITA			3.3.90.32.00	1.388,63			
OUTROS SERVIÇOS DE TERCEIROS - PESSOA FÍSICA			3.3.90.36.00	6.943,13			
OUTROS SERVIÇOS DE TERCEIROS - PESSOA FÍSICA			3.3.90.36.00	29.750,00			
OUTROS SERVIÇOS DE TERCEIROS - PESSOA FÍSICA			3.3.90.36.00	17.250,00			
OUTROS SERVIÇOS DE TERCEIROS - PESSOA JURÍDICA			3.3.90.39.00	6.943,13			
OUTROS SERVIÇOS DE TERCEIROS - PESSOA JURÍDICA			3.3.90.39.00	17.250,00			
OUTROS SERVIÇOS DE TERCEIROS - PESSOA JURÍDICA			3.3.90.39.00	27.750,00			
OUTROS AUXÍLIOS FINANCEIROS A PESSOAS FÍSICAS			3.3.90.48.00	6.943,13			
OUTROS AUXÍLIOS FINANCEIROS A PESSOAS FÍSICAS			3.3.90.48.00	51.750,00			
OUTROS AUXÍLIOS FINANCEIROS A PESSOAS FÍSICAS			3.3.90.48.00	51.750,00			
INDENIZAÇÕES E RESTITUIÇÕES			3.3.90.93.00	500,00			
INDENIZAÇÕES E RESTITUIÇÕES			3.3.90.93.00	500,00			
MANUTENÇÃO E CONSERVAÇÃO DO PROG. TELECENTRO/PROINFO	13.392.0015.2050.0000					8.401,18	8.401,18
3 DESPESAS CORREN						8.401,18	
3 OUTRAS DESPESAS CORRENTES					8.401,18		
MATERIAL DE CONSUMO			3.3.90.30.00	1.527,49			
OUTROS SERVIÇOS DE TERCEIROS - PESSOA FÍSICA			3.3.90.36.00	3.054,97			
OUTROS SERVIÇOS DE TERCEIROS - PESSOA JURÍDICA			3.3.90.39.00	3.818,72			
PROMOÇÃO DE EVENTOS FESTIVOS E COMEMORATIVOS NO MUNICÍPIO	13.392.0015.2081.0000					246.654,01	246.654,01
3 DESPESAS CORREN						246.654,01	
1 PESSOAL E ENCARGOS SOCIAIS					13.886,25		
VENCIMENTOS E VANTAGENS FIXAS - PESSOAL CIVIL			3.1.90.11.00	13.886,25			



**PREFEITURA MUNICIPAL DE GILBUÉS**  
 PRAÇA JOAQUIM NOGUEIRA PARANAGUA, 717 - CNPJ:06.554.216/0001-85

Orçamento Programa - Exercício de 2026

Página 20

**QUADRO AUXILIAR DE DETALHAMENTO DA DESPESA**

Lei: 273, Data: 22/12/2025

ORGÃO	02	PREFEITURA MUNICIPAL DE GILBUÉS					
UNIDADE	06	SECRETARIA MUNICIPAL DE EDUCACAO-SEMED					
SUB UNIDADE	03	SECRETARIA MUNICIPAL DE CULTURA					
Aplicacao Programada	Proj/Ativ	Finalidade	Categoria	Detalhada	TotalGrupo	Total Categ.	Total Func.
		F.R. - C.A.					
PROMOÇÃO DE EVENTOS FESTIVOS E COMEMORATIVOS NO MUNICÍPIO	13.392.0015.2081.0000						246.654,01
3 DESPESAS CORREN						246.654,01	
3 OUTRAS DESPESAS CORRENTES				232.767,76			
MATERIAL DE CONSUMO			3.3.90.30.00	7.637,44			
PREMIAÇÕES CULTURAIS, ARTÍSTICAS, CIENTÍFICAS, DESPORT			3.3.90.31.00	7.637,44			
PASSAGENS E DESPESAS COM LOCOMOÇÃO			3.3.90.33.00	2.777,25			
OUTROS SERVIÇOS DE TERCEIROS - PESSOA FÍSICA			3.3.90.36.00	13.886,25			
OUTROS SERVIÇOS DE TERCEIROS - PESSOA JURÍDICA			3.3.90.39.00	200.829,38			
MANUTENÇÃO DO DEPARTAMENTO DE CULTURA	13.392.0015.2103.0000					47.699,29	47.699,29
3 DESPESAS CORREN						47.699,29	
1 PESSOAL E ENCARGOS SOCIAIS					22.356,87		
VENCIMENTOS E VANTAGENS FIXAS - PESSOAL CIVIL			3.1.90.11.00	20.829,38			
OUTRAS DESPESAS VARIÁVEIS - PESSOAL CIVIL			3.1.90.16.00	1.527,49			
3 OUTRAS DESPESAS CORRENTES					25.342,42		
MATERIAL DE CONSUMO			3.3.90.30.00	6.943,13			
PASSAGENS E DESPESAS COM LOCOMOÇÃO			3.3.90.33.00	763,75			
OUTROS SERVIÇOS DE TERCEIROS - PESSOA FÍSICA			3.3.90.36.00	6.943,13			
OUTROS SERVIÇOS DE TERCEIROS - PESSOA JURÍDICA			3.3.90.39.00	10.692,41			
FORMAÇÃO E MANUTENÇÃO DA BANDA DE MÚSICA	13.392.0015.2122.0000					9.164,93	9.164,93
3 DESPESAS CORREN						9.164,93	
3 OUTRAS DESPESAS CORRENTES					9.164,93		
MATERIAL DE CONSUMO			3.3.90.30.00	1.527,49			
OUTROS SERVIÇOS DE TERCEIROS - PESSOA FÍSICA			3.3.90.36.00	3.818,72			
OUTROS SERVIÇOS DE TERCEIROS - PESSOA JURÍDICA			3.3.90.39.00	3.818,72			
MANUTENÇÃO DO SETOR CULTURAL	13.392.1101.2178.0000					101.500,00	101.500,00
3 DESPESAS CORREN						101.500,00	
3 OUTRAS DESPESAS CORRENTES					101.500,00		
MATERIAL DE CONSUMO			3.3.90.30.00	16.000,00			
PREMIAÇÕES CULTURAIS, ARTÍSTICAS, CIENTÍFICAS, DESPORT			3.3.90.31.00	35.500,00			
OUTROS SERVIÇOS DE TERCEIROS - PESSOA FÍSICA			3.3.90.36.00	25.000,00			
OUTROS SERVIÇOS DE TERCEIROS - PESSOA JURÍDICA			3.3.90.39.00	25.000,00			
<b>TOTAL</b>							<b>722.670,23</b>



**PREFEITURA MUNICIPAL DE GILBUÉS**  
 PRAÇA JOAQUIM NOGUEIRA PARANAGUA, 717 - CNPJ:06.554.216/0001-85

Orçamento Programa - Exercício de 2026

Página 21

**QUADRO AUXILIAR DE DETALHAMENTO DA DESPESA**

Lei: 273, Data: 22/12/2025

ORGÃO	02	PREFEITURA MUNICIPAL DE GILBUÉS					
UNIDADE	07	SECRETARIA MUNICIPAL DE ASSISTENCIA SOCIAL-SMAS					
SUB UNIDADE	00	SECRETARIA MUNICIPAL DE ASSISTENCIA SOCIAL-SMAS					
Aplicacao Programada	Proj/Ativ	Finalidade	Categoria	Detalhada	TotalGrupo	Total Categ.	Total Func.
		F.R. - C.A.					
CONSTR. REF. E/OU AMPL. DO PREDIO DA SEC. DE ASSIST. SOCIAL	08.243.0005.1057.0000						20.334,30
4 DESPESAS DE CAPIT						20.334,30	
4 INVESTIMENTOS					20.334,30		
OBRAS E INSTALAÇÕES			4.4.90.51.00	1.527,49			
OBRAS E INSTALAÇÕES			4.4.90.51.00	18.806,81			
AQUISIÇÃO DE VEÍCULO	08.244.0005.1106.0000					48.601,88	48.601,88
4 DESPESAS DE CAPIT						48.601,88	
4 INVESTIMENTOS					48.601,88		
EQUIPAMENTOS E MATERIAL PERMANENTE			4.4.90.52.00	48.601,88			
MANUT. DA SEC. DE ASSISTENCIA SOCIAL	08.244.0005.2044.0000					835.126,15	835.126,15
3 DESPESAS CORREN						835.126,15	
1 PESSOAL E ENCARGOS SOCIAIS					417.913,75		
CONTRATAÇÃO POR TEMPO DETERMINADO			3.1.90.04.00	763,75			
VENCIMENTOS E VANTAGENS FIXAS - PESSOAL CIVIL			3.1.90.11.00	402.500,00			
OBRIGAÇÕES PATRONAIS			3.1.90.13.00	13.886,25			
OUTRAS DESPESAS VARIÁVEIS - PESSOAL CIVIL			3.1.90.16.00	763,75			
3 OUTRAS DESPESAS CORRENTES					417.212,40		
CONTRIBUIÇÕES			3.3.50.41.00	763,75			
DIÁRIAS - CIVIL			3.3.90.14.00	12.219,90			
MATERIAL DE CONSUMO			3.3.90.30.00	41.658,75			
MATERIAL, BEM OU SERVIÇO PARA DISTRIBUIÇÃO GRATUITA			3.3.90.32.00	763,75			
SERVIÇOS DE CONSULTORIA			3.3.90.35.00	763,75			
OUTROS SERVIÇOS DE TERCEIROS - PESSOA FÍSICA			3.3.90.36.00	138.862,50			
OUTROS SERVIÇOS DE TERCEIROS - PESSOA JURÍDICA			3.3.90.39.00	138.862,50			
OUTROS AUXÍLIOS FINANCEIROS A PESSOAS FÍSICAS			3.3.90.48.00	69.431,25			
DESPESAS DE EXERCÍCIOS ANTERIORES			3.3.90.92.00	13.886,25			
<b>TOTAL</b>							<b>904.062,33</b>



**PREFEITURA MUNICIPAL DE GILBUÉS**  
PRAÇA JOAQUIM NOGUEIRA PARANAGUA, 717 - CNPJ:06.554.216/0001-85

Orçamento Programa - Exercício de 2026

Página 22

**QUADRO AUXILIAR DE DETALHAMENTO DA DESPESA**

Lei: 273, Data: 22/12/2025

ORGÃO	02	PREFEITURA MUNICIPAL DE GILBUÉS
UNIDADE	07	SECRETARIA MUNICIPAL DE ASSISTENCIA SOCIAL-SMAS
SUB UNIDADE	01	FUNDO MUNICIPAL DE ASSISTÊNCIA SOCIAL - FMAS

Aplicacao Programada	Proj/Ativ	Finalidade	Categoria	Detalhada	TotalGrupo	Total Categ.	Total Func.
		F.R. - C.A.					
ENFRENTAMENTO A EMERG	08.122.0005.2176.0000						13.225,00
3	DESPESAS CORREN					11.241,25	
1	PESSOAL E ENCARGOS SOCIAIS				2.248,25		
	CONTRATAÇÃO POR TEMPO DETERMINADO		3.1.90.04.00	2.248,25			
3	OUTRAS DESPESAS CORRENTES				8.993,00		
	DIÁRIAS - CIVIL		3.3.90.14.00	2.248,25			
	MATERIAL DE CONSUMO		3.3.90.30.00	2.248,25			
	OUTROS SERVIÇOS DE TERCEIROS - PESSOA FÍSICA		3.3.90.36.00	2.248,25			
	OUTROS SERVIÇOS DE TERCEIROS - PESSOA JURÍDICA		3.3.90.39.00	2.248,25			
4	DESPESAS DE CAPIT					1.983,75	
4	INVESTIMENTOS					1.983,75	
	EQUIPAMENTOS E MATERIAL PERMANENTE		4.4.90.52.00	1.983,75			
PROGRAMA CRIANÇA FELIZ	08.243.0005.2074.0000						291.352,90
3	DESPESAS CORREN					291.352,90	
1	PESSOAL E ENCARGOS SOCIAIS				2.777,25		
	CONTRATAÇÃO POR TEMPO DETERMINADO		3.1.90.04.00	2.777,25			
3	OUTRAS DESPESAS CORRENTES				288.575,65		
	MATERIAL DE CONSUMO		3.3.90.30.00	72.772,40			
	OUTROS SERVIÇOS DE TERCEIROS - PESSOA FÍSICA		3.3.90.36.00	101.545,00			
	OUTROS SERVIÇOS DE TERCEIROS - PESSOA JURÍDICA		3.3.90.39.00	111.481,00			
	OUTROS AUXÍLIOS FINANCEIROS A PESSOAS FÍSICAS		3.3.90.48.00	2.777,25			
TREINAMENTO, CAPACITACAO SOCIAL DE PROFISSIONAIS	08.243.0005.2088.0000						69.431,27
3	DESPESAS CORREN					69.431,27	
1	PESSOAL E ENCARGOS SOCIAIS				6.943,13		
	CONTRATAÇÃO POR TEMPO DETERMINADO		3.1.90.04.00	6.943,13			
3	OUTRAS DESPESAS CORRENTES				62.488,14		
	MATERIAL DE CONSUMO		3.3.90.30.00	13.886,25			
	SERVIÇOS DE CONSULTORIA		3.3.90.35.00	6.943,13			
	OUTROS SERVIÇOS DE TERCEIROS - PESSOA FÍSICA		3.3.90.36.00	20.829,38			
	OUTROS SERVIÇOS DE TERCEIROS - PESSOA JURÍDICA		3.3.90.39.00	20.829,38			
PROGRAMA DE INDICE DE GESTAO DESCENT. - IGD/SUAS	08.243.0005.2089.0000						63.270,14
3	DESPESAS CORREN					63.270,14	
1	PESSOAL E ENCARGOS SOCIAIS				2.777,25		
	CONTRATAÇÃO POR TEMPO DETERMINADO		3.1.90.04.00	2.777,25			
3	OUTRAS DESPESAS CORRENTES				60.492,89		
	MATERIAL DE CONSUMO		3.3.90.30.00	43.829,38			
	SERVIÇOS DE CONSULTORIA		3.3.90.35.00	2.777,25			
	OUTROS SERVIÇOS DE TERCEIROS - PESSOA FÍSICA		3.3.90.36.00	6.943,13			
	OUTROS SERVIÇOS DE TERCEIROS - PESSOA JURÍDICA		3.3.90.39.00	6.943,13			
AQUISIÇÃO DE MATERIAIS E EQUIPAMENTOS PERMANENTES	08.244.0005.1108.0000						60.414,69
4	DESPESAS DE CAPIT					60.414,69	
4	INVESTIMENTOS				60.414,69		
	EQUIPAMENTOS E MATERIAL PERMANENTE		4.4.90.52.00	50.000,00			
	EQUIPAMENTOS E MATERIAL PERMANENTE		4.4.90.52.00	10.414,69			



**PREFEITURA MUNICIPAL DE GILBUÉS**  
PRAÇA JOAQUIM NOGUEIRA PARANAGUA, 717 - CNPJ:06.554.216/0001-85

Orçamento Programa - Exercício de 2026

Página 23

**QUADRO AUXILIAR DE DETALHAMENTO DA DESPESA**

Lei: 273, Data: 22/12/2025

ORGÃO	02	PREFEITURA MUNICIPAL DE GILBUÉS
UNIDADE	07	SECRETARIA MUNICIPAL DE ASSISTENCIA SOCIAL-SMAS
SUB UNIDADE	01	FUNDO MUNICIPAL DE ASSISTÊNCIA SOCIAL - FMAS

Aplicacao Programada	Proj/Ativ	Finalidade	Categoria	Detalhada	TotalGrupo	Total Categ.	Total Func.
		F.R. - C.A.					
AQUISIÇÃO DE MATERIAIS E EQUIPAMENTOS PERMANENTES	08.244.0005.1108.0000						60.414,69
4	DESPESAS DE CAPIT					60.414,69	
4	INVESTIMENTOS				60.414,69		
	EQUIPAMENTOS E MATERIAL PERMANENTE		4.4.90.52.00	50.000,00			
	EQUIPAMENTOS E MATERIAL PERMANENTE		4.4.90.52.00	10.414,69			
CONSTRUIR, REFOR.RESTAURAR E EQUIPAR PR- DIO DO CRAS	08.244.0005.1109.0000						49.158,76
4	DESPESAS DE CAPIT					49.158,76	
4	INVESTIMENTOS				49.158,76		
	OBRAS E INSTALAÇÕES		4.4.90.51.00	34.715,63			
	OBRAS E INSTALAÇÕES		4.4.90.51.00	7.500,00			
	EQUIPAMENTOS E MATERIAL PERMANENTE		4.4.90.52.00	6.943,13			
CONSTRUIR, REFOR.RESTAURAR E EQUIPAR PR- DIO DO CREAS	08.244.0005.1110.0000						41.658,76
4	DESPESAS DE CAPIT					41.658,76	
4	INVESTIMENTOS				41.658,76		
	OBRAS E INSTALAÇÕES		4.4.90.51.00	34.715,63			
	EQUIPAMENTOS E MATERIAL PERMANENTE		4.4.90.52.00	6.943,13			
MANUTENCAO DO FUNDO MUNIC. DE ASSISTENCIA SOCIAL	08.244.0005.2046.0000						65.591,01
3	DESPESAS CORREN					65.591,01	
1	PESSOAL E ENCARGOS SOCIAIS				13.886,26		
	CONTRATAÇÃO POR TEMPO DETERMINADO		3.1.90.04.00	1.388,63			
	VENCIMENTOS E VANTAGENS FIXAS - PESSOAL CIVIL		3.1.90.11.00	6.943,13			
	OBRIGAÇÕES PATRONAIS		3.1.90.13.00	694,31			
	OUTRAS DESPESAS VARIÁVEIS - PESSOAL CIVIL		3.1.90.16.00	1.388,63			
	SENTENÇAS JUDICIAIS		3.1.90.91.00	2.777,25			
	DESPESAS DE EXERCÍCIOS ANTERIORES		3.1.90.92.00	694,31			
3	OUTRAS DESPESAS CORRENTES				51.704,75		
	OUTROS BENEFÍCIOS ASSISTENCIAIS DO SERVIDOR E DO MILIT		3.3.90.08.00	1.388,63			
	SEGURO DESEMPREGO E ABONO SALARIAL		3.3.90.10.00	1.388,63			
	DIÁRIAS - CIVIL		3.3.90.14.00	2.777,25			
	MATERIAL DE CONSUMO		3.3.90.30.00	2.777,25			
	PREMIAÇÕES CULTURAIS, ARTÍSTICAS, CIENTÍFICAS, DESPORT		3.3.90.31.00	9.720,38			
	MATERIAL - BEM OU SERVIÇO PARA DISTRIBUIÇÃO GRATUITA		3.3.90.32.00	694,31			
	OUTROS SERVIÇOS DE TERCEIROS - PESSOA FÍSICA		3.3.90.36.00	11.109,00			
	OUTROS SERVIÇOS DE TERCEIROS - PESSOA FÍSICA		3.3.90.36.00	6.943,13			
	OUTROS SERVIÇOS DE TERCEIROS - PESSOA JURÍDICA		3.3.90.39.00	8.401,19			
	SERVIÇOS DE TECNOLOGIA DA INFORMAÇÃO E COMUNICAÇÃO		3.3.90.40.00	575,00			
	SERVIÇOS DE TECNOLOGIA DA INFORMAÇÃO E COMUNICAÇÃO		3.3.90.40.00	2.875,00			
	OUTROS AUXÍLIOS FINANCEIROS A PESSOAS FÍSICAS		3.3.90.48.00	1.527,49			
	DESPESAS DE EXERCÍCIOS ANTERIORES		3.3.90.92.00	1.527,49			
MANUTENCAO DE SERVICOS FUNERARIOS	08.244.0005.2068.0000						68.956,16
3	DESPESAS CORREN					68.956,16	



**PREFEITURA MUNICIPAL DE GILBUÉS**  
 PRAÇA JOAQUIM NOGUEIRA PARANAGUA, 717 - CNPJ:06.554.216/0001-85

Orçamento Programa - Exercício de 2026

Página 24

**QUADRO AUXILIAR DE DETALHAMENTO DA DESPESA**

Lei: 273, Data: 22/12/2025

ORGÃO	02	PREFEITURA MUNICIPAL DE GILBUÉS
UNIDADE	07	SECRETARIA MUNICIPAL DE ASSISTENCIA SOCIAL-SMAS
SUB UNIDADE	01	FUNDO MUNICIPAL DE ASSISTÊNCIA SOCIAL - FMAS

Aplicacao Programada	Proj/Ativ	Finalidade	Categoria	Detalhada	TotalGrupo	Total Categ.	Total Func.
		F.R. - C.A.					
MANUTENCAO DE SERVICOS FUNERARIOS	08.244.0005.2068.0000						68.956,16
3	DESPESAS CORREN					68.956,16	68.956,16
3	OUTRAS DESPESAS CORRENTES						
	MATERIAL DE CONSUMO		3.3.90.30.00	3.054,97			
	MATERIAL, BEM OU SERVIÇO PARA DISTRIBUIÇÃO GRATUITA		3.3.90.32.00	763,75			
	OUTROS SERVIÇOS DE TERCEIROS - PESSOA FÍSICA		3.3.90.36.00	3.818,72			
	OUTROS SERVIÇOS DE TERCEIROS - PESSOA JURÍDICA		3.3.90.39.00	3.818,72			
	OUTROS SERVIÇOS DE TERCEIROS - PESSOA JURÍDICA		3.3.90.39.00	57.500,00			
MANUT. DO SERVICO DE FORTALECIMENTO DE VINCULO - SCFV	08.244.0005.2095.0000						367.059,90
3	DESPESAS CORREN					367.059,90	367.059,90
1	PESSOAL E ENCARGOS SOCIAIS				15.274,89		
	CONTRATAÇÃO POR TEMPO DETERMINADO		3.1.90.04.00	6.943,13			
	VENCIMENTOS E VANTAGENS FIXAS - PESSOAL CIVIL		3.1.90.11.00	6.943,13			
	OUTRAS DESPESAS VARIÁVEIS - PESSOAL CIVIL		3.1.90.16.00	1.388,63			
3	OUTRAS DESPESAS CORRENTES				351.785,01		
	DIÁRIAS - CIVIL		3.3.90.14.00	6.943,13			
	MATERIAL DE CONSUMO		3.3.90.30.00	116.638,75			
	OUTROS SERVIÇOS DE TERCEIROS - PESSOA FÍSICA		3.3.90.36.00	122.101,25			
	OUTROS SERVIÇOS DE TERCEIROS - PESSOA JURÍDICA		3.3.90.39.00	99.158,75			
	DESPESAS DE EXERCÍCIOS ANTERIORES		3.3.90.92.00	6.943,13			
PROGRAMA DE INDICE DE GESTAO DESCENT. B. FAMILIA - IGDBF	08.244.0005.2096.0000						109.701,38
3	DESPESAS CORREN					109.701,38	109.701,38
1	PESSOAL E ENCARGOS SOCIAIS				1.388,63		
	OUTRAS DESPESAS VARIÁVEIS - PESSOAL CIVIL		3.1.90.16.00	1.388,63			
3	OUTRAS DESPESAS CORRENTES				108.312,75		
	DIÁRIAS - CIVIL		3.3.90.14.00	2.777,25			
	MATERIAL DE CONSUMO		3.3.90.30.00	27.772,50			
	OUTROS SERVIÇOS DE TERCEIROS - PESSOA FÍSICA		3.3.90.36.00	27.772,50			
	OUTROS SERVIÇOS DE TERCEIROS - PESSOA JURÍDICA		3.3.90.39.00	41.658,75			
	OUTROS AUXÍLIOS FINANCEIROS A PESSOAS FÍSICAS		3.3.90.48.00	2.777,25			
	DESPESAS DE EXERCÍCIOS ANTERIORES		3.3.90.92.00	5.554,50			
PROTEÇÃO SOCIAL BÁSICA - PBVA	08.244.0005.2114.0000						173.578,15
3	DESPESAS CORREN					173.578,15	173.578,15
1	PESSOAL E ENCARGOS SOCIAIS				11.109,02		
	CONTRATAÇÃO POR TEMPO DETERMINADO		3.1.90.04.00	1.388,63			
	VENCIMENTOS E VANTAGENS FIXAS - PESSOAL CIVIL		3.1.90.11.00	6.943,13			
	OUTRAS DESPESAS VARIÁVEIS - PESSOAL CIVIL		3.1.90.16.00	1.388,63			
	DESPESAS DE EXERCÍCIOS ANTERIORES		3.1.90.92.00	1.388,63			
3	OUTRAS DESPESAS CORRENTES				162.469,13		
	DIÁRIAS - CIVIL		3.3.90.14.00	5.554,50			
	MATERIAL DE CONSUMO		3.3.90.30.00	8.331,75			
	OUTROS SERVIÇOS DE TERCEIROS - PESSOA FÍSICA		3.3.90.36.00	124.976,25			
	OUTROS SERVIÇOS DE TERCEIROS - PESSOA JURÍDICA		3.3.90.39.00	20.829,38			
	DESPESAS DE EXERCÍCIOS ANTERIORES		3.3.90.92.00	2.777,25			
MANUT.DO CENTRO DE REF.ESP.DA ASSIS	08.244.0005.2158.0000						



**PREFEITURA MUNICIPAL DE GILBUÉS**  
 PRAÇA JOAQUIM NOGUEIRA PARANAGUA, 717 - CNPJ:06.554.216/0001-85

Orçamento Programa - Exercício de 2026

Página 25

**QUADRO AUXILIAR DE DETALHAMENTO DA DESPESA**

Lei: 273, Data: 22/12/2025

ORGÃO	02	PREFEITURA MUNICIPAL DE GILBUÉS
UNIDADE	07	SECRETARIA MUNICIPAL DE ASSISTENCIA SOCIAL-SMAS
SUB UNIDADE	01	FUNDO MUNICIPAL DE ASSISTÊNCIA SOCIAL - FMAS

Aplicacao Programada	Proj/Ativ	Finalidade	Categoria	Detalhada	TotalGrupo	Total Categ.	Total Func.
		F.R. - C.A.					
SOC-CREAS/PAEFI							81.106,64
3	DESPESAS CORREN					81.106,64	81.106,64
1	PESSOAL E ENCARGOS SOCIAIS				8.331,76		
	CONTRATAÇÃO POR TEMPO DETERMINADO		3.1.90.04.00	1.388,63			
	VENCIMENTOS E VANTAGENS FIXAS - PESSOAL CIVIL		3.1.90.11.00	6.943,13			
3	OUTRAS DESPESAS CORRENTES				72.774,88		
	DIÁRIAS - CIVIL		3.3.90.14.00	6.943,13			
	MATERIAL DE CONSUMO		3.3.90.30.00	2.777,25			
	OUTROS SERVIÇOS DE TERCEIROS - PESSOA FÍSICA		3.3.90.36.00	57.500,00			
	OUTROS SERVIÇOS DE TERCEIROS - PESSOA JURÍDICA		3.3.90.39.00	2.777,25			
	DESPESAS DE EXERCÍCIOS ANTERIORES		3.3.90.92.00	2.777,25			
TOTAL							1.454.504,76



**PREFEITURA MUNICIPAL DE GILBUÉS**  
PRAÇA JOAQUIM NOGUEIRA PARANAGUA, 717 - CNPJ:06.554.216/0001-85

Orçamento Programa - Exercício de 2026

Página 26

**QUADRO AUXILIAR DE DETALHAMENTO DA DESPESA**

Lei: 273, Data: 22/12/2025

ORGÃO	02	PREFEITURA MUNICIPAL DE GILBUÉS
UNIDADE	07	SECRETARIA MUNICIPAL DE ASSISTENCIA SOCIAL-SMAS
SUB UNIDADE	02	FUNDO MUNICIPAL DO DIREITO DA CRIANCA E DO ADOLESCENTE-FMDCA

Aplicacao Programada	Proj/Ativ	Finalidade	Categoria	Detalhada	TotalGrupo	Total Categ.	Total Func.
		F.R. - C.A.					
MANUT. DO FUNDO DIREITO DA CRIANCA E ADOLESCENTE	08.243.0017.2090.0000						38.881,50
3	DESPESAS CORREN					38.881,50	
1	PESSOAL E ENCARGOS SOCIAIS				19.440,75		
	CONTRATAÇÃO POR TEMPO DETERMINADO		3.1.90.04.00	2.777,25			
	VENCIMENTOS E VANTAGENS FIXAS - PESSOAL CIVIL		3.1.90.11.00	13.886,25			
	OUTRAS DESPESAS VARIÁVEIS - PESSOAL CIVIL		3.1.90.16.00	2.777,25			
3	OUTRAS DESPESAS CORRENTES				19.440,75		
	DIÁRIAS - CIVIL		3.3.90.14.00	2.777,25			
	MATERIAL DE CONSUMO		3.3.90.30.00	6.943,13			
	OUTROS SERVIÇOS DE TERCEIROS - PESSOA FÍSICA		3.3.90.36.00	3.471,56			
	OUTROS SERVIÇOS DE TERCEIROS - PESSOA JURÍDICA		3.3.90.39.00	3.471,56			
	OUTROS AUXÍLIOS FINANCEIROS A PESSOAS FÍSICAS		3.3.90.48.00	2.777,25			
MANUTENCAO DO CONSELHO TUTELAR	08.243.0017.2109.0000						97.898,05
3	DESPESAS CORREN					97.898,05	
1	PESSOAL E ENCARGOS SOCIAIS				53.462,06		
	CONTRATAÇÃO POR TEMPO DETERMINADO		3.1.90.04.00	2.777,25			
	VENCIMENTOS E VANTAGENS FIXAS - PESSOAL CIVIL		3.1.90.11.00	48.601,88			
	OBRIGAÇÕES PATRONAIS		3.1.90.13.00	694,31			
	OUTRAS DESPESAS VARIÁVEIS - PESSOAL CIVIL		3.1.90.16.00	694,31			
	DESPESAS DE EXERCÍCIOS ANTERIORES		3.1.90.92.00	694,31			
3	OUTRAS DESPESAS CORRENTES				44.435,99		
	DIÁRIAS - CIVIL		3.3.90.14.00	694,31			
	MATERIAL DE CONSUMO		3.3.90.30.00	694,31			
	OUTROS SERVIÇOS DE TERCEIROS - PESSOA FÍSICA		3.3.90.36.00	41.658,75			
	OUTROS SERVIÇOS DE TERCEIROS - PESSOA JURÍDICA		3.3.90.39.00	694,31			
	DESPESAS DE EXERCÍCIOS ANTERIORES		3.3.90.92.00	694,31			
<b>TOTAL</b>							<b>136.779,55</b>



**PREFEITURA MUNICIPAL DE GILBUÉS**  
PRAÇA JOAQUIM NOGUEIRA PARANAGUA, 717 - CNPJ:06.554.216/0001-85

Orçamento Programa - Exercício de 2026

Página 27

**QUADRO AUXILIAR DE DETALHAMENTO DA DESPESA**

Lei: 273, Data: 22/12/2025

ORGÃO	02	PREFEITURA MUNICIPAL DE GILBUÉS
UNIDADE	08	SECRETARIA MUNICIPAL DE SAUDE-SEMUS
SUB UNIDADE	00	SECRETARIA MUNICIPAL DE SAUDE-SEMUS

Aplicacao Programada	Proj/Ativ	Finalidade	Categoria	Detalhada	TotalGrupo	Total Categ.	Total Func.
		F.R. - C.A.					
MANUTENCAO DA SEC. MUNIC. DE SAUDE	10.301.0002.2032.0000						578.281,90
3	DESPESAS CORREN					578.281,90	
1	PESSOAL E ENCARGOS SOCIAIS				86.661,13		
	CONTRATAÇÃO POR TEMPO DETERMINADO		3.1.90.04.00	57.500,00			
	VENCIMENTOS E VANTAGENS FIXAS - PESSOAL CIVIL		3.1.90.11.00	27.772,50			
	OBRIGAÇÕES PATRONAIS		3.1.90.13.00	1.388,63			
3	OUTRAS DESPESAS CORRENTES				491.620,77		
	DIÁRIAS - CIVIL		3.3.90.14.00	6.943,13			
	MATERIAL DE CONSUMO		3.3.90.30.00	250.000,00			
	MATERIAL, BEM OU SERVIÇO PARA DISTRIBUIÇÃO GRATUITA		3.3.90.32.00	1.388,63			
	SERVIÇOS DE CONSULTORIA		3.3.90.35.00	111.090,00			
	OUTROS SERVIÇOS DE TERCEIROS - PESSOA FÍSICA		3.3.90.36.00	6.943,13			
	OUTROS SERVIÇOS DE TERCEIROS - PESSOA JURÍDICA		3.3.90.39.00	111.090,00			
	OUTROS AUXÍLIOS FINANCEIROS A PESSOAS FÍSICAS		3.3.90.48.00	2.777,25			
	DESPESAS DE EXERCÍCIOS ANTERIORES		3.3.90.92.00	1.388,63			
<b>TOTAL</b>							<b>578.281,90</b>



**PREFEITURA MUNICIPAL DE GILBUÉS**  
 PRAÇA JOAQUIM NOGUEIRA PARANAGUA, 717 - CNPJ:06.554.216/0001-85

Orçamento Programa - Exercício de 2026

Página 28

**QUADRO AUXILIAR DE DETALHAMENTO DA DESPESA**

Lei: 273, Data: 22/12/2025

ORGÃO	02	PREFEITURA MUNICIPAL DE GILBUÉS						
UNIDADE	08	SECRETARIA MUNICIPAL DE SAUDE-SEMUS						
SUB UNIDADE	01	FUNDO MUNICIPAL DE SAÚDE - FMS						
Aplicacao Programada	Proj/Ativ	Finalidade	Categoria	Detalhada	TotalGrupo	Total Categ.	Total Func.	
		F.R. - C.A.						
AQUISICAO DE VEICULOS	4	10.301.0002.1014.0000					421.043,75	
4	4	DESPESAS DE CAPT						
		INVESTIMENTOS			421.043,75			
		EQUIPAMENTOS E MATERIAL PERMANENTE	4.4.90.52.00	69.431,25				
		EQUIPAMENTOS E MATERIAL PERMANENTE	4.4.90.52.00	6.612,50				
		EQUIPAMENTOS E MATERIAL PERMANENTE	4.4.90.52.00	345.000,00				
CONSTRUCAO E REFORMA DE POSTOS DE SAUDE	4	10.301.0002.1048.0000				764.031,88	764.031,88	
4	4	DESPESAS DE CAPT						
		INVESTIMENTOS			764.031,88			
		OBRAS E INSTALACOES	4.4.90.51.00	272.500,00				
		OBRAS E INSTALACOES	4.4.90.51.00	3.306,25				
		OBRAS E INSTALACOES	4.4.90.51.00	115.000,00				
		EQUIPAMENTOS E MATERIAL PERMANENTE	4.4.90.52.00	255.250,00				
		EQUIPAMENTOS E MATERIAL PERMANENTE	4.4.90.52.00	2.975,63				
		EQUIPAMENTOS E MATERIAL PERMANENTE	4.4.90.52.00	115.000,00				
CONST. REF. E/OU AMPL. DA SEC. MUNIC. DE SAUDE	4	10.301.0002.1053.0000				24.298,13	24.298,13	
4	4	DESPESAS DE CAPT						
		INVESTIMENTOS			24.298,13			
		OBRAS E INSTALACOES	4.4.90.51.00	11.653,13				
		EQUIPAMENTOS E MATERIAL PERMANENTE	4.4.90.52.00	12.645,00				
AQUISICAO DE EQUIPAMENTO E MATERIAL PERMANENTE	4	10.301.0002.1085.0000					143.491,25	
4	4	DESPESAS DE CAPT						
		INVESTIMENTOS			143.491,25			
		EQUIPAMENTOS E MATERIAL PERMANENTE	4.4.90.52.00	138.862,50				
		EQUIPAMENTOS E MATERIAL PERMANENTE	4.4.90.52.00	4.628,75				
CONSTRUIR, EQUIPAR ACADEMIA AO AR LIVRE	4	10.301.0002.1114.0000				7.406,00	7.406,00	
4	4	DESPESAS DE CAPT						
		INVESTIMENTOS			7.406,00			
		OBRAS E INSTALACOES	4.4.90.51.00	4.628,75				
		EQUIPAMENTOS E MATERIAL PERMANENTE	4.4.90.52.00	2.777,25				
CONSTRUIR,AMPL.REST.E EQUIPAR UBS-UNID.BASICA DE SAUDE	4	10.301.0002.1116.0000				50.380,25	50.380,25	
4	4	DESPESAS DE CAPT						
		INVESTIMENTOS			50.380,25			
		OBRAS E INSTALACOES	4.4.90.51.00	3.306,25				
		OBRAS E INSTALACOES	4.4.90.51.00	42.445,25				
		EQUIPAMENTOS E MATERIAL PERMANENTE	4.4.90.52.00	4.628,75				
MANUTENÇÃO E ENCARGOS DE ASSISTÊNCIA	3	10.301.0002.2033.0000					9.797.660,84	
MÉ- DICA	3	DESPESAS CORREN					9.797.660,84	



**PREFEITURA MUNICIPAL DE GILBUÉS**  
 PRAÇA JOAQUIM NOGUEIRA PARANAGUA, 717 - CNPJ:06.554.216/0001-85

Orçamento Programa - Exercício de 2026

Página 29

**QUADRO AUXILIAR DE DETALHAMENTO DA DESPESA**

Lei: 273, Data: 22/12/2025

ORGÃO	02	PREFEITURA MUNICIPAL DE GILBUÉS						
UNIDADE	08	SECRETARIA MUNICIPAL DE SAUDE-SEMUS						
SUB UNIDADE	01	FUNDO MUNICIPAL DE SAÚDE - FMS						
Aplicacao Programada	Proj/Ativ	Finalidade	Categoria	Detalhada	TotalGrupo	Total Categ.	Total Func.	
		F.R. - C.A.						
MANUTENÇÃO E ENCARGOS DE ASSISTÊNCIA	3	10.301.0002.2033.0000					9.797.660,84	
MÉ- DICA	3	DESPESAS CORREN					9.797.660,84	
	1	PESSOAL E ENCARGOS SOCIAIS			3.017.146,95			
		CONTRATAÇÃO POR TEMPO DETERMINADO	3.1.90.04.00	250.000,00				
		VENCIMENTOS E VANTAGENS FIXAS - PESSOAL CIVIL	3.1.90.11.00	2.200.000,00				
		VENCIMENTOS E VANTAGENS FIXAS - PESSOAL CIVIL	3.1.90.11.00	51.297,19				
		OBRIGAÇÕES PATRONAIS	3.1.90.13.00	460.000,00				
		OUTRAS DESPESAS VARIÁVEIS - PESSOAL CIVIL	3.1.90.16.00	13.886,25				
		OUTRAS DESPESAS VARIÁVEIS - PESSOAL CIVIL	3.1.90.16.00	25.300,00				
		SENTENÇAS JUDICIAIS	3.1.90.91.00	1.388,63				
		DESPESAS DE EXERCÍCIOS ANTERIORES	3.1.90.92.00	13.886,25				
		INDENIZAÇÕES E RESTITUIÇÕES TRABALHISTAS	3.1.90.94.00	1.388,63				
	3	OUTRAS DESPESAS CORRENTES			6.780.513,89			
		DIÁRIAS - CIVIL	3.3.90.14.00	250.000,00				
		DIÁRIAS - CIVIL	3.3.90.14.00	34.500,00				
		MATERIAL DE CONSUMO	3.3.90.30.00	1.500.000,00				
		MATERIAL DE CONSUMO	3.3.90.30.00	374.995,25				
		MATERIAL DE CONSUMO	3.3.90.30.00	316.250,00				
		MATERIAL, BEM OU SERVIÇO PARA DISTRIBUIÇÃO GRATUITA	3.3.90.32.00	1.388,63				
		SERVIÇOS DE CONSULTORIA	3.3.90.35.00	6.943,13				
		OUTROS SERVIÇOS DE TERCEIROS - PESSOA FÍSICA	3.3.90.36.00	1.630.450,00				
		OUTROS SERVIÇOS DE TERCEIROS - PESSOA FÍSICA	3.3.90.36.00	162.488,13				
		OUTROS SERVIÇOS DE TERCEIROS - PESSOA FÍSICA	3.3.90.36.00	230.000,00				
		OUTROS SERVIÇOS DE TERCEIROS - PESSOA JURÍDICA	3.3.90.39.00	1.600.000,00				
		OUTROS SERVIÇOS DE TERCEIROS - PESSOA JURÍDICA	3.3.90.39.00	424.995,25				
		OUTROS SERVIÇOS DE TERCEIROS - PESSOA JURÍDICA	3.3.90.39.00	80.500,00				
		SERVIÇOS DE TECNOLOGIA DA INFORMAÇÃO E COMUNICAÇÃO	3.3.90.40.00	23.000,00				
		SERVIÇOS DE TECNOLOGIA DA INFORMAÇÃO E COMUNICAÇÃO	3.3.90.40.00	11.500,00				
		OUTROS AUXÍLIOS FINANCEIROS A PESSOAS FÍSICAS	3.3.90.48.00	91.649,25				
		OUTROS AUXÍLIOS FINANCEIROS A PESSOAS FÍSICAS	3.3.90.48.00	8.331,75				
		DESPESAS DE EXERCÍCIOS ANTERIORES	3.3.90.92.00	27.772,50				
		INDENIZAÇÕES E RESTITUIÇÕES	3.3.90.93.00	5.750,00				
PROGRAMA DOS AGENTES COMUNITARIOS DE SAUDE-PACS	3	10.301.0002.2034.0000					1.150.000,00	
3	1	DESPESAS CORREN					1.150.000,00	
		PESSOAL E ENCARGOS SOCIAIS			1.000.500,00			
		CONTRATAÇÃO POR TEMPO DETERMINADO	3.1.90.04.00	57.500,00				
		VENCIMENTOS E VANTAGENS FIXAS - PESSOAL CIVIL	3.1.90.11.00	943.000,00				
	3	OUTRAS DESPESAS CORRENTES			149.500,00			
		DIÁRIAS - CIVIL	3.3.90.14.00	34.500,00				
		OUTROS SERVIÇOS DE TERCEIROS - PESSOA FÍSICA	3.3.90.36.00	115.000,00				
PROGRAMA DE AÇOES BASICAS DE SAUDE-PAB	3	10.301.0002.2036.0000					5.636.094,78	
3	1	DESPESAS CORREN					5.636.094,78	
		PESSOAL E ENCARGOS SOCIAIS			2.170.819,89			
		CONTRATAÇÃO POR TEMPO DETERMINADO	3.1.90.04.00	1.388,63				
		VENCIMENTOS E VANTAGENS FIXAS - PESSOAL CIVIL	3.1.90.11.00	2.100.000,00				
		OBRIGAÇÕES PATRONAIS	3.1.90.13.00	62.488,13				
		OUTRAS DESPESAS VARIÁVEIS - PESSOAL CIVIL	3.1.90.16.00	5.554,50				
		DESPESAS DE EXERCÍCIOS ANTERIORES	3.1.90.92.00	1.388,63				



**PREFEITURA MUNICIPAL DE GILBUÉS**  
PRAÇA JOAQUIM NOGUEIRA PARANAGUA, 717 - CNPJ:06.554.216/0001-85

Orçamento Programa - Exercício de 2026

Página 30

**QUADRO AUXILIAR DE DETALHAMENTO DA DESPESA**

Lei: 273, Data: 22/12/2025

ORGÃO	02	PREFEITURA MUNICIPAL DE GILBUÉS					
UNIDADE	08	SECRETARIA MUNICIPAL DE SAUDE-SEMUS					
SUB UNIDADE	01	FUNDO MUNICIPAL DE SAÚDE - FMS					
Aplicacao Programada	Proj/Ativ	Finalidade	Categoria	Detalhada	TotalGrupo	Total Categ.	Total Func.
		F.R. - C.A.					
PROGRAMA DE ACOES BASICAS DE SAUDE-PAB	10.301.0002.2036.0000						5.636.094,78
3	DESPESAS CORREN				3.465.274,89		
3	OUTRAS DESPESAS CORRENTES						
	DIARIAS - CIVIL		3.3.90.14.00	6.943,13			
	MATERIAL DE CONSUMO		3.3.90.30.00	1.300.000,00			
	MATERIAL, BEM OU SERVIÇO PARA DISTRIBUIÇÃO GRATUITA		3.3.90.32.00	1.388,63			
	OUTROS SERVIÇOS DE TERCEIROS - PESSOA FÍSICA		3.3.90.36.00	1.000.000,00			
	OUTROS SERVIÇOS DE TERCEIROS - PESSOA JURÍDICA		3.3.90.39.00	1.150.000,00			
	DESPESAS DE EXERCÍCIOS ANTERIORES		3.3.90.92.00	6.943,13			
PROGRAMA SAUDE DA FAMILIA-PSF	10.301.0002.2037.0000					850.478,52	850.478,52
3	DESPESAS CORREN						
1	PESSOAL E ENCARGOS SOCIAIS				450.535,51		
	CONTRATAÇÃO POR TEMPO DETERMINADO		3.1.90.04.00	1.388,63			
	VENCIMENTOS E VANTAGENS FIXAS - PESSOAL CIVIL		3.1.90.11.00	83.317,50			
	VENCIMENTOS E VANTAGENS FIXAS - PESSOAL CIVIL		3.1.90.11.00	345.000,00			
	OBRIGAÇÕES PATRONAIS		3.1.90.13.00	20.829,38			
3	OUTRAS DESPESAS CORRENTES				399.943,01		
	MATERIAL DE CONSUMO		3.3.90.30.00	13.886,25			
	OUTROS SERVIÇOS DE TERCEIROS - PESSOA FÍSICA		3.3.90.36.00	249.952,50			
	OUTROS SERVIÇOS DE TERCEIROS - PESSOA JURÍDICA		3.3.90.39.00	134.715,63			
	DESPESAS DE EXERCÍCIOS ANTERIORES		3.3.90.92.00	1.388,63			
INCENTIVO A SAUDE BUCAL-PSB	10.301.0002.2039.0000					312.459,65	312.459,65
3	DESPESAS CORREN						
1	PESSOAL E ENCARGOS SOCIAIS				227.753,51		
	VENCIMENTOS E VANTAGENS FIXAS - PESSOAL CIVIL		3.1.90.11.00	211.090,00			
	OBRIGAÇÕES PATRONAIS		3.1.90.13.00	13.886,25			
	OUTRAS DESPESAS VARIÁVEIS - PESSOAL CIVIL		3.1.90.16.00	1.388,63			
	DESPESAS DE EXERCÍCIOS ANTERIORES		3.1.90.92.00	1.388,63			
3	OUTRAS DESPESAS CORRENTES				84.706,14		
	MATERIAL DE CONSUMO		3.3.90.30.00	6.943,13			
	OUTROS SERVIÇOS DE TERCEIROS - PESSOA FÍSICA		3.3.90.36.00	69.431,25			
	OUTROS SERVIÇOS DE TERCEIROS - PESSOA JURÍDICA		3.3.90.39.00	6.943,13			
	DESPESAS DE EXERCÍCIOS ANTERIORES		3.3.90.92.00	1.388,63			
MANUTENÇÃO DA UBS-UNIDADE BASICA DE SAUDE	10.301.0002.2041.0000					34.715,64	34.715,64
3	DESPESAS CORREN						
1	PESSOAL E ENCARGOS SOCIAIS				8.331,76		
	CONTRATAÇÃO POR TEMPO DETERMINADO		3.1.90.04.00	1.388,63			
	VENCIMENTOS E VANTAGENS FIXAS - PESSOAL CIVIL		3.1.90.11.00	6.943,13			
3	OUTRAS DESPESAS CORRENTES				26.383,88		
	MATERIAL DE CONSUMO		3.3.90.30.00	2.777,25			
	SERVIÇOS DE CONSULTORIA		3.3.90.35.00	6.943,13			
	OUTROS SERVIÇOS DE TERCEIROS - PESSOA FÍSICA		3.3.90.36.00	13.886,25			
	OUTROS SERVIÇOS DE TERCEIROS - PESSOA JURÍDICA		3.3.90.39.00	2.777,25			
MANUTENÇÃO E CONSERVAÇÃO DOS POSTOS DE SAUDE	10.301.0002.2058.0000					19.440,76	19.440,76
3	DESPESAS CORREN						
3	OUTRAS DESPESAS CORRENTES				19.440,76		
	MATERIAL DE CONSUMO		3.3.90.30.00	2.777,25			
	OUTROS SERVIÇOS DE TERCEIROS - PESSOA FÍSICA		3.3.90.36.00	6.943,13			
	OUTROS SERVIÇOS DE TERCEIROS - PESSOA FÍSICA		3.3.90.39.00	2.777,25			
	OUTROS SERVIÇOS DE TERCEIROS - PESSOA JURÍDICA		3.3.90.39.00	4.165,88			



**PREFEITURA MUNICIPAL DE GILBUÉS**  
PRAÇA JOAQUIM NOGUEIRA PARANAGUA, 717 - CNPJ:06.554.216/0001-85

Orçamento Programa - Exercício de 2026

Página 31

**QUADRO AUXILIAR DE DETALHAMENTO DA DESPESA**

Lei: 273, Data: 22/12/2025

ORGÃO	02	PREFEITURA MUNICIPAL DE GILBUÉS					
UNIDADE	08	SECRETARIA MUNICIPAL DE SAUDE-SEMUS					
SUB UNIDADE	01	FUNDO MUNICIPAL DE SAÚDE - FMS					
Aplicacao Programada	Proj/Ativ	Finalidade	Categoria	Detalhada	TotalGrupo	Total Categ.	Total Func.
		F.R. - C.A.					
MANUTENÇÃO E CONSERVAÇÃO DOS POSTOS DE SAUDE	10.301.0002.2058.0000						19.440,76
3	DESPESAS CORREN					19.440,76	
3	OUTRAS DESPESAS CORRENTES						
	MATERIAL DE CONSUMO		3.3.90.30.00	2.777,25			
	OUTROS SERVIÇOS DE TERCEIROS - PESSOA FÍSICA		3.3.90.36.00	6.943,13			
	OUTROS SERVIÇOS DE TERCEIROS - PESSOA FÍSICA		3.3.90.39.00	2.777,25			
	OUTROS SERVIÇOS DE TERCEIROS - PESSOA JURÍDICA		3.3.90.39.00	4.165,88			
AQUISIÇÃO DE MATERIAIS E MEDICAMENTO	10.301.0002.2132.0000					677.997,50	677.997,50
3	DESPESAS CORREN						
3	OUTRAS DESPESAS CORRENTES				677.997,50		
	MATERIAL DE CONSUMO		3.3.90.30.00	172.500,00			
	MATERIAL DE CONSUMO		3.3.90.30.00	505.497,50			
PROGRAMA SAUDE NA ESCOLA-PSE	10.301.0002.2134.0000					9.720,37	9.720,37
3	DESPESAS CORREN						
3	OUTRAS DESPESAS CORRENTES				9.720,37		
	MATERIAL DE CONSUMO		3.3.90.30.00	2.777,25			
	OUTROS SERVIÇOS DE TERCEIROS - PESSOA FÍSICA		3.3.90.36.00	3.471,56			
	OUTROS SERVIÇOS DE TERCEIROS - PESSOA JURÍDICA		3.3.90.39.00	3.471,56			
MANUTENÇÃO DO CAPS-CENTRO DE ATENÇÃO PSICOSSOCIAL	10.301.0002.2163.0000					326.625,91	326.625,91
3	DESPESAS CORREN						
1	PESSOAL E ENCARGOS SOCIAIS				29.161,14		
	CONTRATAÇÃO POR TEMPO DETERMINADO		3.1.90.04.00	1.388,63			
	VENCIMENTOS E VANTAGENS FIXAS - PESSOAL CIVIL		3.1.90.11.00	20.829,38			
	VENCIMENTOS E VANTAGENS FIXAS - PESSOAL CIVIL		3.1.90.11.00	6.943,13			
3	OUTRAS DESPESAS CORRENTES				297.464,77		
	DIARIAS - CIVIL		3.3.90.14.00	2.777,25			
	MATERIAL DE CONSUMO		3.3.90.30.00	13.886,25			
	MATERIAL DE CONSUMO		3.3.90.30.00	41.658,75			
	OUTROS SERVIÇOS DE TERCEIROS - PESSOA FÍSICA		3.3.90.36.00	34.715,63			
	OUTROS SERVIÇOS DE TERCEIROS - PESSOA FÍSICA		3.3.90.36.00	162.768,13			
	OUTROS SERVIÇOS DE TERCEIROS - PESSOA JURÍDICA		3.3.90.39.00	20.829,38			
	OUTROS SERVIÇOS DE TERCEIROS - PESSOA JURÍDICA		3.3.90.39.00	20.829,38			
NÚCLEO DE APOIO A SAUDE DA FAMILIA-NASF	10.301.0002.2169.0000					249.952,51	249.952,51
3	DESPESAS CORREN						
3	OUTRAS DESPESAS CORRENTES				249.952,51		
	MATERIAL DE CONSUMO		3.3.90.30.00	20.829,38			
	OUTROS SERVIÇOS DE TERCEIROS - PESSOA FÍSICA		3.3.90.36.00	159.691,88			
	OUTROS SERVIÇOS DE TERCEIROS - PESSOA JURÍDICA		3.3.90.39.00	69.431,25			
PROGRAMA DE MELHORIA DO ACESSO A QUALIDADE-PMAG	10.301.0002.2170.0000					62.488,14	62.488,14
3	DESPESAS CORREN						



**PREFEITURA MUNICIPAL DE GILBUÉS**  
 PRAÇA JOAQUIM NOGUEIRA PARANAGUA, 717 - CNPJ:06.554.216/0001-85

Orçamento Programa - Exercício de 2026

Página 32

**QUADRO AUXILIAR DE DETALHAMENTO DA DESPESA**

Lei: 273, Data: 22/12/2025

ORGÃO	02	PREFEITURA MUNICIPAL DE GILBUÉS					
UNIDADE	08	SECRETARIA MUNICIPAL DE SAUDE-SEMUS					
SUB UNIDADE	01	FUNDO MUNICIPAL DE SAÚDE - FMS					
Aplicacao Programada	Proj/Ativ	Finalidade	Categoria	Detalhada	TotalGrupo	Total Categ.	Total Func.
		F.R. - C.A.					
PROGRAMA DE MELHORIA DO ACESSO A QUALIDADE-PMQAQ	10.301.0002.2170.0000						62.488,14
3	DESPESAS CORREN						
3	OUTRAS DESPESAS CORRENTES				62.488,14	62.488,14	
	MATERIAL DE CONSUMO		3.3.90.30.00	20.829,38			
	OUTROS SERVIÇOS DE TERCEIROS - PESSOA FÍSICA		3.3.90.36.00	20.829,38			
	OUTROS SERVIÇOS DE TERCEIROS - PESSOA JURÍDICA		3.3.90.39.00	20.829,38			
CONSTRUIR,AMPL.REST.E EQUIPAR UPA-UNID.DE PRONTO ATENDIMENTO	10.302.0002.1117.0000						8.331,76
4	DESPESAS DE CAPIT						
4	INVESTIMENTOS				8.331,76	8.331,76	
	OBRAS E INSTALAÇÕES		4.4.90.51.00	6.943,13			
	EQUIPAMENTOS E MATERIAL PERMANENTE		4.4.90.52.00	1.388,63			
ENFRENTAMENTO DE EMERGENCIA DA COVID-19	10.302.0002.1120.0000						460.000,00
3	DESPESAS CORREN						
1	PESSOAL E ENCARGOS SOCIAIS				230.000,00	460.000,00	
	CONTRATAÇÃO POR TEMPO DETERMINADO		3.1.90.04.00	11.500,00			
	VENCIMENTOS E VANTAGENS FIXAS - PESSOAL CIVIL		3.1.90.11.00	143.750,00			
	OUTRAS DESPESAS VARIÁVEIS - PESSOAL CIVIL		3.1.90.16.00	74.750,00			
3	OUTRAS DESPESAS CORRENTES				230.000,00		
	DIÁRIAS - CIVIL		3.3.90.14.00	23.000,00			
	MATERIAL DE CONSUMO		3.3.90.30.00	115.000,00			
	OUTROS SERVIÇOS DE TERCEIROS - PESSOA FÍSICA		3.3.90.36.00	69.000,00			
	OUTROS SERVIÇOS DE TERCEIROS - PESSOA JURÍDICA		3.3.90.39.00	23.000,00			
AQUIS. DE MATERIAIS HOSPITALARES E MEDICAMENTOS	10.302.0002.2067.0000						184.431,25
3	DESPESAS CORREN						
3	OUTRAS DESPESAS CORRENTES				184.431,25	184.431,25	
	MATERIAL DE CONSUMO		3.3.90.30.00	184.431,25			
MANUT. SERV. DE ATEND. MÓVEL E URGÊNCIAS - SAMU	10.302.0002.2159.0000						112.743,12
3	DESPESAS CORREN						
3	OUTRAS DESPESAS CORRENTES				112.743,12	112.743,12	
	OUTROS SERVIÇOS DE TERCEIROS - PESSOA FÍSICA		3.3.90.36.00	109.271,56			
	OUTROS SERVIÇOS DE TERCEIROS - PESSOA JURÍDICA		3.3.90.39.00	3.471,56			
MANUTENCAO DA UPA - UNIDADE DE PRONTO ATENDIMENTO	10.302.0002.2162.0000						13.886,26
3	DESPESAS CORREN						
1	PESSOAL E ENCARGOS SOCIAIS				8.331,76	13.886,26	
	CONTRATAÇÃO POR TEMPO DETERMINADO		3.1.90.04.00	1.388,63			
	VENCIMENTOS E VANTAGENS FIXAS - PESSOAL CIVIL		3.1.90.11.00	6.943,13			
3	OUTRAS DESPESAS CORRENTES				5.554,50		
	MATERIAL DE CONSUMO		3.3.90.30.00	2.777,25			
	OUTROS SERVIÇOS DE TERCEIROS - PESSOA JURÍDICA		3.3.90.39.00	2.777,25			



**PREFEITURA MUNICIPAL DE GILBUÉS**  
 PRAÇA JOAQUIM NOGUEIRA PARANAGUA, 717 - CNPJ:06.554.216/0001-85

Orçamento Programa - Exercício de 2026

Página 33

**QUADRO AUXILIAR DE DETALHAMENTO DA DESPESA**

Lei: 273, Data: 22/12/2025

ORGÃO	02	PREFEITURA MUNICIPAL DE GILBUÉS					
UNIDADE	08	SECRETARIA MUNICIPAL DE SAUDE-SEMUS					
SUB UNIDADE	01	FUNDO MUNICIPAL DE SAÚDE - FMS					
Aplicacao Programada	Proj/Ativ	Finalidade	Categoria	Detalhada	TotalGrupo	Total Categ.	Total Func.
		F.R. - C.A.					
MANUT. DOS SERV. DE ATEND. MÓVEL AS URGÊNCIAS - SAMU	10.302.0002.2171.0000						532.973,04
3	DESPESAS CORREN						
1	PESSOAL E ENCARGOS SOCIAIS				164.987,40	532.973,04	
	CONTRATAÇÃO POR TEMPO DETERMINADO		3.1.90.04.00	17.250,00			
	VENCIMENTOS E VANTAGENS FIXAS - PESSOAL CIVIL		3.1.90.11.00	83.317,50			
	OUTRAS DESPESAS VARIÁVEIS - PESSOAL CIVIL		3.1.90.16.00	61.642,05			
	DESPESAS DE EXERCÍCIOS ANTERIORES		3.1.90.92.00	2.777,25			
3	OUTRAS DESPESAS CORRENTES				367.985,64		
	DIÁRIAS - CIVIL		3.3.90.14.00	48.601,88			
	MATERIAL DE CONSUMO		3.3.90.30.00	48.601,88			
	OUTROS SERVIÇOS DE TERCEIROS - PESSOA FÍSICA		3.3.90.36.00	243.009,38			
	OUTROS SERVIÇOS DE TERCEIROS - PESSOA JURÍDICA		3.3.90.39.00	13.886,25			
	AUXÍLIO-ALIMENTAÇÃO		3.3.90.46.00	13.886,25			
CONSTRUIR E EQUIPAR CONSULTORIO ODONTOLÓGICO	10.303.0002.1086.0000						138.785,06
4	DESPESAS DE CAPIT						
4	INVESTIMENTOS				138.785,06	138.785,06	
	OBRAS E INSTALAÇÕES		4.4.90.51.00	4.628,75			
	OBRAS E INSTALAÇÕES		4.4.90.51.00	61.283,50			
	EQUIPAMENTOS E MATERIAL PERMANENTE		4.4.90.52.00	3.471,56			
	EQUIPAMENTOS E MATERIAL PERMANENTE		4.4.90.52.00	69.401,25			
AQUISIÇÃO DE UNIDADE ODONTOLÓGICA MÓVEL	10.303.0002.1115.0000						6.612,50
4	DESPESAS DE CAPIT						
4	INVESTIMENTOS				6.612,50	6.612,50	
	EQUIPAMENTOS E MATERIAL PERMANENTE		4.4.90.52.00	6.612,50			
PROGRAMA FARMACIA BASICA	10.303.0002.2035.0000						197.203,75
3	DESPESAS CORREN						
3	OUTRAS DESPESAS CORRENTES				197.203,75	197.203,75	
	MATERIAL DE CONSUMO		3.3.90.30.00	13.886,25			
	MATERIAL DE CONSUMO		3.3.90.30.00	183.317,50			
MANUTENCAO PROGRAMA VIGILANCIA SANITARIA	10.304.0002.2038.0000						70.819,88
3	DESPESAS CORREN						
1	PESSOAL E ENCARGOS SOCIAIS				33.327,00	70.819,88	
	VENCIMENTOS E VANTAGENS FIXAS - PESSOAL CIVIL		3.1.90.11.00	27.772,50			
	OBRIGAÇÕES PATRONAIS		3.1.90.13.00	5.554,50			
3	OUTRAS DESPESAS CORRENTES				37.492,88		
	DIÁRIAS - CIVIL		3.3.90.14.00	6.943,13			
	MATERIAL DE CONSUMO		3.3.90.30.00	13.886,25			
	OUTROS SERVIÇOS DE TERCEIROS - PESSOA FÍSICA		3.3.90.36.00	5.554,50			
	OUTROS SERVIÇOS DE TERCEIROS - PESSOA JURÍDICA		3.3.90.39.00	5.554,50			
	DESPESAS DE EXERCÍCIOS ANTERIORES		3.3.90.92.00	5.554,50			
PROGRAMA DE ERRAD. E CONTROLE DE DOENCAS-PPI ECD/PFVPS	10.305.0002.2040.0000						56.239,32
3	DESPESAS CORREN						
					56.239,32	56.239,32	



**PREFEITURA MUNICIPAL DE GILBUÉS**  
PRAÇA JOAQUIM NOGUEIRA PARANAGUA, 717 - CNPJ:06.554.216/0001-85

Orçamento Programa - Exercício de 2026

Página 34

**QUADRO AUXILIAR DE DETALHAMENTO DA DESPESA**

Lei: 273, Data: 22/12/2025

ORGÃO	02	PREFEITURA MUNICIPAL DE GILBUÉS					
UNIDADE	08	SECRETARIA MUNICIPAL DE SAUDE-SEMUS					
SUB UNIDADE	01	FUNDO MUNICIPAL DE SAÚDE - FMS					
Aplicacao Programada	Proj/Ativ	Finalidade	Categoria	Detalhada	TotalGrupo	Total Categ.	Total Func.
		F.R. - C.A.					
PROGRAMA DE ERRAD. E CONTROLE DE DOENCAS-PPI ECD/PVPS	10.305.0002.2040.0000						56.239,32
3	DESPESAS CORREN					56.239,32	
1	PESSOAL E ENCARGOS SOCIAIS				33.327,01		
	VENCIMENTOS E VANTAGENS FIXAS - PESSOAL CIVIL		3.1.90.11.00	27.772,50			
	OBRIGAÇÕES PATRONAIS		3.1.90.13.00	4.165,88			
	OUTRAS DESPESAS VARIÁVEIS - PESSOAL CIVIL		3.1.90.16.00	1.388,63			
3	OUTRAS DESPESAS CORRENTES				22.912,31		
	DIÁRIAS - CIVIL		3.3.90.14.00	2.777,25			
	MATERIAL DE CONSUMO		3.3.90.30.00	2.777,25			
	OUTROS SERVIÇOS DE TERCEIROS - PESSOA FÍSICA		3.3.90.36.00	13.886,25			
	OUTROS SERVIÇOS DE TERCEIROS - PESSOA JURÍDICA		3.3.90.39.00	3.471,56			
<b>TOTAL</b>							22.320.311,82



**PREFEITURA MUNICIPAL DE GILBUÉS**  
PRAÇA JOAQUIM NOGUEIRA PARANAGUA, 717 - CNPJ:06.554.216/0001-85

Orçamento Programa - Exercício de 2026

Página 35

**QUADRO AUXILIAR DE DETALHAMENTO DA DESPESA**

Lei: 273, Data: 22/12/2025

ORGÃO	02	PREFEITURA MUNICIPAL DE GILBUÉS					
UNIDADE	08	SECRETARIA MUNICIPAL DE SAUDE-SEMUS					
SUB UNIDADE	02	UNIDADE MISTA DE SAÚDE AREOLINO MASCARENHAS LUSTOSA					
Aplicacao Programada	Proj/Ativ	Finalidade	Categoria	Detalhada	TotalGrupo	Total Categ.	Total Func.
		F.R. - C.A.					
REFORMA E AMPLIACAO DA UNIDADE MISTA DE SAUDE	10.302.0002.1036.0000						7.637,44
4	DESPESAS DE CAPIT					7.637,44	
4	INVESTIMENTOS				7.637,44		
	OBRAS E INSTALAÇÕES		4.4.90.51.00	7.637,44			
AQUISIÇÃO DE VEÍCULO	10.302.0002.1111.0000						17.250,00
4	DESPESAS DE CAPIT					17.250,00	
4	INVESTIMENTOS				17.250,00		
	EQUIPAMENTOS E MATERIAL PERMANENTE		4.4.90.52.00	17.250,00			
AQUISIÇÃO DE EQUIPAMENTOS E/OU MATERIAL PERMANENTE	10.302.0002.1112.0000						15.274,88
4	DESPESAS DE CAPIT					15.274,88	
4	INVESTIMENTOS				15.274,88		
	EQUIPAMENTOS E MATERIAL PERMANENTE		4.4.90.52.00	15.274,88			
AQUIS. DE MATERIAIS HOSPITALARES E MEDICAMENTOS	10.302.0002.2067.0000						41.658,75
3	DESPESAS CORREN					41.658,75	
3	OUTRAS DESPESAS CORRENTES				41.658,75		
	MATERIAL DE CONSUMO		3.3.90.30.00	41.658,75			
MANUTENCAO DA UNIDADE MISTA DE SAUDE	10.302.0002.2106.0000						579.009,83
3	DESPESAS CORREN					579.009,83	
1	PESSOAL E ENCARGOS SOCIAIS				176.686,02		
	CONTRATAÇÃO POR TEMPO DETERMINADO		3.1.90.04.00	1.388,63			
	VENCIMENTOS E VANTAGENS FIXAS - PESSOAL CIVIL		3.1.90.11.00	27.772,50			
	VENCIMENTOS E VANTAGENS FIXAS - PESSOAL CIVIL		3.1.90.11.00	27.772,50			
	OBRIGAÇÕES PATRONAIS		3.1.90.13.00	6.943,13			
	OUTRAS DESPESAS VARIÁVEIS - PESSOAL CIVIL		3.1.90.16.00	6.943,13			
	OUTRAS DESPESAS VARIÁVEIS - PESSOAL CIVIL		3.1.90.16.00	103.783,19			
	DESPESAS DE EXERCÍCIOS ANTERIORES		3.1.90.92.00	694,31			
	DESPESAS DE EXERCÍCIOS ANTERIORES		3.1.90.92.00	1.388,63			
3	OUTRAS DESPESAS CORRENTES				402.323,81		
	DIÁRIAS - CIVIL		3.3.90.14.00	2.777,25			
	MATERIAL DE CONSUMO		3.3.90.30.00	6.943,13			
	MATERIAL DE CONSUMO		3.3.90.30.00	98.377,93			
	SERVIÇOS DE CONSULTORIA		3.3.90.35.00	6.943,13			
	OUTROS SERVIÇOS DE TERCEIROS - PESSOA FÍSICA		3.3.90.36.00	13.886,25			
	OUTROS SERVIÇOS DE TERCEIROS - PESSOA FÍSICA		3.3.90.36.00	241.252,75			
	OUTROS SERVIÇOS DE TERCEIROS - PESSOA JURÍDICA		3.3.90.39.00	4.165,88			
	OUTROS SERVIÇOS DE TERCEIROS - PESSOA JURÍDICA		3.3.90.39.00	23.000,00			
	SERVIÇOS DE TECNOLOGIA DA INFORMAÇÃO E COMUNICAÇÃO		3.3.90.40.00	3.450,00			
	DESPESAS DE EXERCÍCIOS ANTERIORES		3.3.90.92.00	1.527,49			
MANUT. SERV. DE ATEND. MÓVEL E URGÊNCIAS - SAMU	10.302.0002.2159.0000						14.580,58
3	DESPESAS CORREN					14.580,58	



**PREFEITURA MUNICIPAL DE GILBUÉS**  
 PRAÇA JOAQUIM NOGUEIRA PARANAGUA, 717 - CNPJ:06.554.216/0001-85

Orçamento Programa - Exercício de 2026

Página 36

**QUADRO AUXILIAR DE DETALHAMENTO DA DESPESA**

Lei: 273, Data: 22/12/2025

ORGÃO	02	PREFEITURA MUNICIPAL DE GILBUÉS
UNIDADE	08	SECRETARIA MUNICIPAL DE SAÚDE-SEMUS
SUB UNIDADE	02	UNIDADE MISTA DE SAÚDE AREOLINO MASCARENHAS LUSTOSA

Aplicação Programada	Proj/Ativ	Finalidade	Categoria	Detalhada	TotalGrupo	Total Categ.	Total Func.
F.R. - C.A.							
MANUT. SERV. DE ATEND. MÓVEL E URGÊNCIAS - SAMU	10.302.0002.2159.0000						14.580,58
3	DESPESAS CORREN					14.580,58	
1	PESSOAL E ENCARGOS SOCIAIS				10.414,70		
	CONTRATAÇÃO POR TEMPO DETERMINADO		3.1.90.04.00	1.388,63			
	VENCIMENTOS E VANTAGENS FIXAS - PESSOAL CIVIL		3.1.90.11.00	6.943,13			
	OUTRAS DESPESAS VARIÁVEIS - PESSOAL CIVIL		3.1.90.16.00	1.388,63			
	DESPESAS DE EXERCÍCIOS ANTERIORES		3.1.90.92.00	694,31			
3	OUTRAS DESPESAS CORRENTES				4.165,88		
	MATERIAL DE CONSUMO		3.3.90.30.00	2.777,25			
	DESPESAS DE EXERCÍCIOS ANTERIORES		3.3.90.92.00	1.388,63			
<b>TOTAL</b>							<b>675.411,48</b>



**PREFEITURA MUNICIPAL DE GILBUÉS**  
 PRAÇA JOAQUIM NOGUEIRA PARANAGUA, 717 - CNPJ:06.554.216/0001-85

Orçamento Programa - Exercício de 2026

Página 37

**QUADRO AUXILIAR DE DETALHAMENTO DA DESPESA**

Lei: 273, Data: 22/12/2025

ORGÃO	02	PREFEITURA MUNICIPAL DE GILBUÉS
UNIDADE	09	SECRETARIA MUNICIPAL DE AGRICULTURA-SEMAGRI
SUB UNIDADE	00	SECRETARIA MUNICIPAL DE AGRICULTURA-SEMAGRI

Aplicação Programada	Proj/Ativ	Finalidade	Categoria	Detalhada	TotalGrupo	Total Categ.	Total Func.
F.R. - C.A.							
CONSTRUIR, REFORMAR E EQUIPAR O MATADOURO PÚBLICO	20.605.0020.1032.0000						28.922,50
4	DESPESAS DE CAPIT					28.922,50	
4	INVESTIMENTOS				28.922,50		
	OBRAS E INSTALAÇÕES		4.4.90.51.00	1.150,00			
	EQUIPAMENTOS E MATERIAL PERMANENTE		4.4.90.52.00	27.772,50			
CONSTRUIR, REFORMAR E EQUIPAR CASA DE FARINHA	20.605.0020.1037.0000						20.931,88
4	DESPESAS DE CAPIT					20.931,88	
4	INVESTIMENTOS				20.931,88		
	OBRAS E INSTALAÇÕES		4.4.90.51.00	20.168,13			
	EQUIPAMENTOS E MATERIAL PERMANENTE		4.4.90.52.00	763,75			
CONSTRUIR, AMPL. REST. E EQUIPAR MERCADOS E FEIRAS	20.605.0020.1101.0000						50.829,38
4	DESPESAS DE CAPIT					50.829,38	
4	INVESTIMENTOS				50.829,38		
	OBRAS E INSTALAÇÕES		4.4.90.51.00	30.000,00			
	EQUIPAMENTOS E MATERIAL PERMANENTE		4.4.90.52.00	20.829,38			
MANUTENÇÃO DE MERCADOS, FEIRAS E MATADOURO PÚBLICO	20.605.0020.2066.0000						18.746,45
3	DESPESAS CORREN					18.746,45	
1	PESSOAL E ENCARGOS SOCIAIS				9.026,07		
	CONTRATAÇÃO POR TEMPO DETERMINADO		3.1.90.04.00	1.388,63			
	VENCIMENTOS E VANTAGENS FIXAS - PESSOAL CIVIL		3.1.90.11.00	6.943,13			
	DESPESAS DE EXERCÍCIOS ANTERIORES		3.1.90.92.00	694,31			
3	OUTRAS DESPESAS CORRENTES				9.720,38		
	MATERIAL DE CONSUMO		3.3.90.30.00	1.388,63			
	OUTROS SERVIÇOS DE TERCEIROS - PESSOA FÍSICA		3.3.90.36.00	3.471,56			
	OUTROS SERVIÇOS DE TERCEIROS - PESSOA JURÍDICA		3.3.90.39.00	3.471,56			
	DESPESAS DE EXERCÍCIOS ANTERIORES		3.3.90.92.00	1.388,63			
AQUISIÇÃO DE IMÓVEIS	20.606.0020.1008.0000						11.527,50
4	DESPESAS DE CAPIT					11.527,50	
4	INVESTIMENTOS				11.527,50		
	AQUISIÇÃO DE IMÓVEIS		4.4.90.61.00	763,75			
	AQUISIÇÃO DE IMÓVEIS		4.4.90.61.00	10.763,75			
AQUISIÇÃO DE TRATORES E IMPLEMENTOS AGRÍCOLAS	20.606.0020.1031.0000						34.054,38
4	DESPESAS DE CAPIT					34.054,38	
4	INVESTIMENTOS				34.054,38		
	EQUIPAMENTOS E MATERIAL PERMANENTE		4.4.90.52.00	34.054,38			
CONST. REF. E/OU AMPL. DO PREDIO DA SEC. DE AGRICULTURA	20.606.0020.1056.0000						2.291,24
4	DESPESAS DE CAPIT					2.291,24	



**PREFEITURA MUNICIPAL DE GILBUÉS**  
PRAÇA JOAQUIM NOGUEIRA PARANAGUA, 717 - CNPJ:06.554.216/0001-85

Orçamento Programa - Exercício de 2026

Página 38

**QUADRO AUXILIAR DE DETALHAMENTO DA DESPESA**

Lei: 273, Data: 22/12/2025

ORGÃO	02	PREFEITURA MUNICIPAL DE GILBUÉS					
UNIDADE	09	SECRETARIA MUNICIPAL DE AGRICULTURA-SEMAGRI					
SUB UNIDADE	00	SECRETARIA MUNICIPAL DE AGRICULTURA-SEMAGRI					
Aplicacao Programada	Proj/Ativ	Finalidade	Categoria	Detalhada	TotalGrupo	Total Categ.	Total Func.
		F.R. - C.A.					
CONST. REF. E/OU AMPL. DO PREDIO DA SEC. DE AGRICULTURA	20.606.0020.1056.0000						2.291,24
4	4	DESPESAS DE CAPIT INVESTIMENTOS			2.291,24	2.291,24	
		OBRAS E INSTALAÇÕES	4.4.90.51.00	1.527,49			
		EQUIPAMENTOS E MATERIAL PERMANENTE	4.4.90.52.00	763,75			
AQUISICAO DE PATRULHA MECANIZADA	20.606.0020.1063.0000						4.204,97
4	4	DESPESAS DE CAPIT INVESTIMENTOS			4.204,97	4.204,97	
		EQUIPAMENTOS E MATERIAL PERMANENTE	4.4.90.52.00	3.054,97			
		EQUIPAMENTOS E MATERIAL PERMANENTE	4.4.90.52.00	1.150,00			
AQUISICAO DE VEICULO	20.606.0020.1099.0000						1.527,49
4	4	DESPESAS DE CAPIT INVESTIMENTOS			1.527,49	1.527,49	
		OBRAS E INSTALAÇÕES	4.4.90.51.00	1.527,49			
AQUISICAO DE EQUIPAMENTO E MATERIAL PERMANENTE	20.606.0020.1100.0000						763,75
4	4	DESPESAS DE CAPIT INVESTIMENTOS			763,75	763,75	
		EQUIPAMENTOS E MATERIAL PERMANENTE	4.4.90.52.00	763,75			
CONSTRUIR, AMPLIAR E EQUIPAR ESCOLA FAMILIA AGRICOLA	20.606.0020.1102.0000						143.821,88
4	4	DESPESAS DE CAPIT INVESTIMENTOS			143.821,88	143.821,88	
		OBRAS E INSTALAÇÕES	4.4.90.51.00	69.431,25			
		EQUIPAMENTOS E MATERIAL PERMANENTE	4.4.90.52.00	74.390,63			
REALIZ.DE OBRAS EAQ. DE EQ.P/CENTRO DE FORM.DA AGRICULTURA	20.606.0020.1103.0000						22.218,01
4	4	DESPESAS DE CAPIT INVESTIMENTOS			22.218,01	22.218,01	
		OBRAS E INSTALAÇÕES	4.4.90.51.00	15.274,88			
		EQUIPAMENTOS E MATERIAL PERMANENTE	4.4.90.52.00	6.943,13			
IMPL.E AMPL.DO AGROIND.DE BENEF DO CAJU E OUT FRUTOS REGIONA	20.606.0020.1104.0000						54.883,76
4	4	DESPESAS DE CAPIT INVESTIMENTOS			54.883,76	54.883,76	
		OBRAS E INSTALAÇÕES	4.4.90.51.00	6.943,13			
		EQUIPAMENTOS E MATERIAL PERMANENTE	4.4.90.52.00	47.940,63			
IMPLANT.E AMPL. DE UNID DE BENEF DO PENDUNCULO DO CAJU	20.606.0020.1105.0000						13.886,26
4	4	DESPESAS DE CAPIT				13.886,26	



**PREFEITURA MUNICIPAL DE GILBUÉS**  
PRAÇA JOAQUIM NOGUEIRA PARANAGUA, 717 - CNPJ:06.554.216/0001-85

Orçamento Programa - Exercício de 2026

Página 39

**QUADRO AUXILIAR DE DETALHAMENTO DA DESPESA**

Lei: 273, Data: 22/12/2025

ORGÃO	02	PREFEITURA MUNICIPAL DE GILBUÉS					
UNIDADE	09	SECRETARIA MUNICIPAL DE AGRICULTURA-SEMAGRI					
SUB UNIDADE	00	SECRETARIA MUNICIPAL DE AGRICULTURA-SEMAGRI					
Aplicacao Programada	Proj/Ativ	Finalidade	Categoria	Detalhada	TotalGrupo	Total Categ.	Total Func.
		F.R. - C.A.					
IMPLANT.E AMPL. DE UNID DE BENEF DO PENDUNCULO DO CAJU	20.606.0020.1105.0000						13.886,26
4	4	DESPESAS DE CAPIT INVESTIMENTOS			13.886,26	13.886,26	
		OBRAS E INSTALAÇÕES	4.4.90.51.00	6.943,13			
		EQUIPAMENTOS E MATERIAL PERMANENTE	4.4.90.52.00	6.943,13			
PROGRAMA DE HORTAS COMUNITARIAS	20.606.0020.2055.0000						9.164,93
3	3	DESPESAS CORREN OUTRAS DESPESAS CORRENTES			9.164,93	9.164,93	
		MATERIAL DE CONSUMO	3.3.90.30.00	1.527,49			
		OUTROS SERVIÇOS DE TERCEIROS - PESSOA FÍSICA	3.3.90.36.00	3.818,72			
		OUTROS SERVIÇOS DE TERCEIROS - PESSOA JURÍDICA	3.3.90.39.00	3.818,72			
MANUTENCAO DA SECRETARIA DE AGRICULTURA	20.606.0020.2057.0000						138.040,28
3	1	DESPESAS CORREN PESSOAL E ENCARGOS SOCIAIS			60.971,57	138.040,28	
		CONTRATAÇÃO POR TEMPO DETERMINADO	3.1.90.04.00	1.388,63			
		VENCIMENTOS E VANTAGENS FIXAS - PESSOAL CIVIL	3.1.90.11.00	57.500,00			
		OUTRAS DESPESAS VARIÁVEIS - PESSOAL CIVIL	3.1.90.16.00	1.388,63			
		DESPESAS DE EXERCÍCIOS ANTERIORES	3.1.90.92.00	694,31			
	3	OUTRAS DESPESAS CORRENTES			77.068,71		
		DIÁRIAS - CIVIL	3.3.90.14.00	13.886,25			
		MATERIAL DE CONSUMO	3.3.90.30.00	1.388,63			
		PREMIAÇÕES CULTURAIS, ARTÍSTICAS, CIENTÍFICAS, DESPORT	3.3.90.31.00	1.388,63			
		SERVIÇOS DE CONSULTORIA	3.3.90.35.00	6.943,13			
		OUTROS SERVIÇOS DE TERCEIROS - PESSOA FÍSICA	3.3.90.36.00	48.601,88			
		OUTROS SERVIÇOS DE TERCEIROS - PESSOA JURÍDICA	3.3.90.39.00	3.471,56			
		DESPESAS DE EXERCÍCIOS ANTERIORES	3.3.90.92.00	1.388,63			
AQUISICAO E DISTRIBUICAO DE SEMENTES E MUDAS	20.606.0020.2059.0000						9.164,93
3	3	DESPESAS CORREN OUTRAS DESPESAS CORRENTES			9.164,93	9.164,93	
		MATERIAL DE CONSUMO	3.3.90.30.00	1.527,49			
		OUTROS SERVIÇOS DE TERCEIROS - PESSOA FÍSICA	3.3.90.36.00	3.818,72			
		OUTROS SERVIÇOS DE TERCEIROS - PESSOA JURÍDICA	3.3.90.39.00	3.818,72			
INCENTIVOS A PRODUCAO AGRICOLA	20.606.0020.2060.0000						9.164,93
3	3	DESPESAS CORREN OUTRAS DESPESAS CORRENTES			9.164,93	9.164,93	
		MATERIAL DE CONSUMO	3.3.90.30.00	1.527,49			
		OUTROS SERVIÇOS DE TERCEIROS - PESSOA FÍSICA	3.3.90.36.00	3.818,72			
		OUTROS SERVIÇOS DE TERCEIROS - PESSOA JURÍDICA	3.3.90.39.00	3.818,72			
APOIO E INCENTIVOS A HORTIFRUTICULTURA	20.606.0020.2061.0000						8.331,75
3	3	DESPESAS CORREN OUTRAS DESPESAS CORRENTES			8.331,75	8.331,75	
		MATERIAL DE CONSUMO	3.3.90.30.00	1.388,63			
		OUTROS SERVIÇOS DE TERCEIROS - PESSOA FÍSICA	3.3.90.36.00	3.471,56			
		OUTROS SERVIÇOS DE TERCEIROS - PESSOA JURÍDICA	3.3.90.39.00	3.471,56			



**PREFEITURA MUNICIPAL DE GILBUÉS**  
 PRAÇA JOAQUIM NOGUEIRA PARANAGUA, 717 - CNPJ:06.554.216/0001-85

Orçamento Programa - Exercício de 2026

Página 40

**QUADRO AUXILIAR DE DETALHAMENTO DA DESPESA**

Lei: 273, Data: 22/12/2025

ORGÃO	02	PREFEITURA MUNICIPAL DE GILBUÉS					
UNIDADE	09	SECRETARIA MUNICIPAL DE AGRICULTURA-SEMAGRI					
SUB UNIDADE	00	SECRETARIA MUNICIPAL DE AGRICULTURA-SEMAGRI					
Aplicacao Programada	Proj/Ativ	Finalidade	Categoria	Detalhada	TotalGrupo	Total Categ.	Total Func.
		F.R. - C.A.					
APOIO E INCENTIVOS A HORTIFRUTICULTURA		20.606.0020.2061.0000					8.331,75
INCENTIVO A PECUARIA		20.606.0020.2062.0000					8.331,75
3	3	DESPESAS CORREN				8.331,75	
	3	OUTRAS DESPESAS CORRENTES					
		MATERIAL DE CONSUMO	3.3.90.30.00	1.388,63			
		OUTROS SERVIÇOS DE TERCEIROS - PESSOA FÍSICA	3.3.90.36.00	3.471,56			
		OUTROS SERVIÇOS DE TERCEIROS - PESSOA JURÍDICA	3.3.90.39.00	3.471,56			
PROGRAMA DE VACINACAO ANIMAL		20.606.0020.2063.0000				9.026,06	9.026,06
3	3	DESPESAS CORREN				9.026,06	
	3	OUTRAS DESPESAS CORRENTES					
		MATERIAL DE CONSUMO	3.3.90.30.00	1.388,63			
		PASSAGENS E DESPESAS COM LOCOMOÇÃO	3.3.90.33.00	694,31			
		OUTROS SERVIÇOS DE TERCEIROS - PESSOA FÍSICA	3.3.90.36.00	3.471,56			
		OUTROS SERVIÇOS DE TERCEIROS - PESSOA JURÍDICA	3.3.90.39.00	3.471,56			
APOIO A MEDIO E PEQUENOS AGRICULTORES		20.606.0020.2064.0000				8.331,75	8.331,75
3	3	DESPESAS CORREN				8.331,75	
	3	OUTRAS DESPESAS CORRENTES					
		MATERIAL DE CONSUMO	3.3.90.30.00	1.388,63			
		OUTROS SERVIÇOS DE TERCEIROS - PESSOA FÍSICA	3.3.90.36.00	3.471,56			
		OUTROS SERVIÇOS DE TERCEIROS - PESSOA JURÍDICA	3.3.90.39.00	3.471,56			
INCENTIVO A CAPRINOC., SUINOCULTURA E PISCICULTURA		20.606.0020.2065.0000				8.331,75	8.331,75
3	3	DESPESAS CORREN				8.331,75	
	3	OUTRAS DESPESAS CORRENTES					
		MATERIAL DE CONSUMO	3.3.90.30.00	1.388,63			
		OUTROS SERVIÇOS DE TERCEIROS - PESSOA FÍSICA	3.3.90.36.00	3.471,56			
		OUTROS SERVIÇOS DE TERCEIROS - PESSOA JURÍDICA	3.3.90.39.00	3.471,56			
APOIO A MANUTENÇÃO DA EMATER		20.606.0020.2148.0000				9.164,93	9.164,93
3	3	DESPESAS CORREN				9.164,93	
	3	OUTRAS DESPESAS CORRENTES					
		CONTRIBUIÇÕES	3.3.50.41.00	1.527,49			
		OUTROS SERVIÇOS DE TERCEIROS - PESSOA FÍSICA	3.3.90.36.00	3.818,72			
		OUTROS SERVIÇOS DE TERCEIROS - PESSOA JURÍDICA	3.3.90.39.00	3.818,72			
ALUGUEL DE TRATOR E IMPL.P/ARAÇÃO E TERC.PRODUÇÃO		20.606.0020.2149.0000				10.692,42	10.692,42
3	3	DESPESAS CORREN				10.692,42	
	3	OUTRAS DESPESAS CORRENTES					
		MATERIAL DE CONSUMO	3.3.90.30.00	1.527,49			
		OUTROS SERVIÇOS DE TERCEIROS - PESSOA FÍSICA	3.3.90.36.00	3.818,72			
		OUTROS SERVIÇOS DE TERCEIROS - PESSOA JURÍDICA	3.3.90.39.00	3.818,72			
		DESPESAS DE EXERCÍCIOS ANTERIORES	3.3.90.92.00	1.527,49			
IMPLANTAÇÃO E MANUT DE PROJ. COMUNITARIO DE IRRIGAÇÃO		20.606.0020.2150.0000				9.164,93	9.164,93



**PREFEITURA MUNICIPAL DE GILBUÉS**  
 PRAÇA JOAQUIM NOGUEIRA PARANAGUA, 717 - CNPJ:06.554.216/0001-85

Orçamento Programa - Exercício de 2026

Página 41

**QUADRO AUXILIAR DE DETALHAMENTO DA DESPESA**

Lei: 273, Data: 22/12/2025

ORGÃO	02	PREFEITURA MUNICIPAL DE GILBUÉS					
UNIDADE	09	SECRETARIA MUNICIPAL DE AGRICULTURA-SEMAGRI					
SUB UNIDADE	00	SECRETARIA MUNICIPAL DE AGRICULTURA-SEMAGRI					
Aplicacao Programada	Proj/Ativ	Finalidade	Categoria	Detalhada	TotalGrupo	Total Categ.	Total Func.
		F.R. - C.A.					
IMPLANTAÇÃO E MANUT DE PROJ. COMUNITARIO DE IRRIGAÇÃO		20.606.0020.2150.0000					9.164,93
3	3	DESPESAS CORREN				9.164,93	
	3	OUTRAS DESPESAS CORRENTES					
		MATERIAL DE CONSUMO	3.3.90.30.00	1.527,49			
		OUTROS SERVIÇOS DE TERCEIROS - PESSOA FÍSICA	3.3.90.36.00	3.818,72			
		OUTROS SERVIÇOS DE TERCEIROS - PESSOA JURÍDICA	3.3.90.39.00	3.818,72			
<b>TOTAL</b>							<b>645.519,86</b>



**PREFEITURA MUNICIPAL DE GILBUÉS**  
PRAÇA JOAQUIM NOGUEIRA PARANAGUA, 717 - CNPJ:06.554.216/0001-85

Orçamento Programa - Exercício de 2026

Página 42

**QUADRO AUXILIAR DE DETALHAMENTO DA DESPESA**

Lei: 273, Data: 22/12/2025

ORGÃO	UNIDADE	SUB UNIDADE	Proj/Ativ	Finalidade	Categoria	Detalhada	TotalGrupo	Total Categ.	Total Func.
02	10	00							
			<b>MANUTENÇÃO E ENCARGOS DA SECRETARIA</b>						
			26.782.0010.2128.0000						65.681,96
			3	DESPESAS CORREN				65.681,96	
			1	PESSOAL E ENCARGOS SOCIAIS			9.164,93		
				CONTRATAÇÃO POR TEMPO DETERMINADO	3.1.90.04.00	1.527,49			
				VENCIMENTOS E VANTAGENS FIXAS - PESSOAL CIVIL	3.1.90.11.00	7.637,44			
			3	OUTRAS DESPESAS CORRENTES			56.517,03		
				DIÁRIAS - CIVIL	3.3.90.14.00	3.054,97			
				OUTROS SERVIÇOS DE TERCEIROS - PESSOA FÍSICA	3.3.90.36.00	53.462,06			
			<b>MANUTENÇÃO E CONTROLE DA FROTA MUNICIPAL</b>						
			26.782.0010.2173.0000					9.164,93	9.164,93
			3	DESPESAS CORREN				9.164,93	
			3	OUTRAS DESPESAS CORRENTES					
				MATERIAL DE CONSUMO	3.3.90.30.00	1.527,49			
				OUTROS SERVIÇOS DE TERCEIROS - PESSOA FÍSICA	3.3.90.36.00	3.818,72			
				OUTROS SERVIÇOS DE TERCEIROS - PESSOA JURÍDICA	3.3.90.39.00	3.818,72			
			<b>MANUTENÇÃO E ENCARGOS DA SECRETARIA</b>						
			26.785.0010.2128.0000					3.818,72	3.818,72
			3	DESPESAS CORREN				3.818,72	
			3	OUTRAS DESPESAS CORRENTES					
				OUTROS SERVIÇOS DE TERCEIROS - PESSOA JURÍDICA	3.3.90.39.00	3.818,72			
<b>TOTAL</b>									<b>78.665,61</b>



**PREFEITURA MUNICIPAL DE GILBUÉS**  
PRAÇA JOAQUIM NOGUEIRA PARANAGUA, 717 - CNPJ:06.554.216/0001-85

Orçamento Programa - Exercício de 2026

Página 43

**QUADRO AUXILIAR DE DETALHAMENTO DA DESPESA**

Lei: 273, Data: 22/12/2025

ORGÃO	UNIDADE	SUB UNIDADE	Proj/Ativ	Finalidade	Categoria	Detalhada	TotalGrupo	Total Categ.	Total Func.
02	11	00							
			<b>CONSTRUIR E RECUP. PRAÇAS, PARQUES, JARDINS E OUTROS LOG. PÚBLICOS</b>						
			15.451.0011.1018.0000						1.063.770,00
			4	DESPESAS DE CAPIT				1.063.770,00	
			4	INVESTIMENTOS			1.063.770,00		
				OBRAS E INSTALAÇÕES	4.4.90.51.00	348.471,56			
				OBRAS E INSTALAÇÕES	4.4.90.51.00	61.626,88			
				OBRAS E INSTALAÇÕES	4.4.90.51.00	450.000,00			
				OBRAS E INSTALAÇÕES	4.4.90.51.00	50.000,00			
				EQUIPAMENTOS E MATERIAL PERMANENTE	4.4.90.52.00	3.471,56			
				EQUIPAMENTOS E MATERIAL PERMANENTE	4.4.90.52.00	150.000,00			
			<b>PAVIMENTAÇÃO ASFALTICA DE RUAS E AVENIDAS</b>						
			15.451.0011.1019.0000					1.841.871,88	1.841.871,88
			4	DESPESAS DE CAPIT				1.841.871,88	
			4	INVESTIMENTOS					
				OBRAS E INSTALAÇÕES	4.4.90.51.00	494.715,63			
				OBRAS E INSTALAÇÕES	4.4.90.51.00	347.156,25			
				OBRAS E INSTALAÇÕES	4.4.90.51.00	1.000.000,00			
			<b>AQUISIÇÃO DE VEICULOS PARA LIMPEZA PUBLICA</b>						
			15.451.0011.1020.0000					177.871,94	177.871,94
			4	DESPESAS DE CAPIT				177.871,94	
			4	INVESTIMENTOS					
				EQUIPAMENTOS E MATERIAL PERMANENTE	4.4.90.52.00	177.871,94			
			<b>CONSTRUÇÃO E/OU RECUPERAÇÃO DE CALÇAMENTOS</b>						
			15.451.0011.1029.0000					1.809.988,13	1.809.988,13
			4	DESPESAS DE CAPIT				1.809.988,13	
			4	INVESTIMENTOS					
				OBRAS E INSTALAÇÕES	4.4.90.51.00	747.500,00			
				OBRAS E INSTALAÇÕES	4.4.90.51.00	48.601,88			
				OBRAS E INSTALAÇÕES	4.4.90.51.00	1.000.000,00			
				EQUIPAMENTOS E MATERIAL PERMANENTE	4.4.90.52.00	13.886,25			
			<b>AQUISIÇÃO DE IMOVEIS</b>						
			15.451.0011.1045.0000					6.109,94	6.109,94
			4	DESPESAS DE CAPIT				6.109,94	
			4	INVESTIMENTOS					
				AQUISIÇÃO DE IMÓVEIS	4.4.90.61.00	3.054,97			
				AQUISIÇÃO DE IMÓVEIS	4.4.90.61.00	3.054,97			
			<b>INDENIZAÇÃO E DESAPROPRIAÇÃO</b>						
			15.451.0011.1067.0000					15.763,75	15.763,75
			4	DESPESAS DE CAPIT				15.763,75	
			4	INVESTIMENTOS					
				AQUISIÇÃO DE IMÓVEIS	4.4.90.61.00	763,75			
				AQUISIÇÃO DE IMÓVEIS	4.4.90.61.00	15.000,00			
			<b>IMPLANTAÇÃO DA SEGURANÇA E EDUCAÇÃO DE TRANSITO</b>						
			15.451.0011.1069.0000					27.772,50	27.772,50
			4	DESPESAS DE CAPIT				27.772,50	
			4	INVESTIMENTOS					
				OBRAS E INSTALAÇÕES	4.4.90.51.00	13.886,25			
				EQUIPAMENTOS E MATERIAL PERMANENTE	4.4.90.52.00	13.886,25			



**PREFEITURA MUNICIPAL DE GILBUÉS**  
 PRAÇA JOAQUIM NOGUEIRA PARANAGUA, 717 - CNPJ:06.554.216/0001-85

Orçamento Programa - Exercício de 2026

Página 44

**QUADRO AUXILIAR DE DETALHAMENTO DA DESPESA**

Lei: 273, Data: 22/12/2025

ORGÃO	02	PREFEITURA MUNICIPAL DE GILBUÉS					
UNIDADE	11	SECRETARIA MUNICIPAL DE OBRAS E URBANISMO-SEMOB					
SUB UNIDADE	00	SECRETARIA MUNICIPAL DE OBRAS E URBANISMO-SEMOB					
Aplicacao Programada	Proj/Ativ	Finalidade	Categoria	Detalhada	TotalGrupo	Total Categ.	Total Func.
			F.R. - C.A.				
IMPLANTACAO DA SEGURANCA E EDUCACAO DE TRANSITO	15.451.0011.1069.0000						27.772,50
AQUISICAO DE EQUIPAMENTO E MATERIAL PERMANENTE	15.451.0011.1070.0000						20.829,38
4 DESPESAS DE CAPT INVESTIMENTOS					20.829,38	20.829,38	
4 EQUIPAMENTOS E MATERIAL PERMANENTE			4.4.90.52.00	20.829,38			
ABERTURA DE RUAS E AVENIDAS	15.451.0011.1072.0000						3.054,97
4 DESPESAS DE CAPT INVESTIMENTOS					3.054,97	3.054,97	
4 OBRAS E INSTALACOES			4.4.90.51.00	3.054,97			
MELHORIA DE RUAS E AVENIDAS	15.451.0011.1073.0000						154.892,06
4 DESPESAS DE CAPT INVESTIMENTOS					154.892,06	154.892,06	
4 OBRAS E INSTALACOES			4.4.90.51.00	85.460,81			
4 EQUIPAMENTOS E MATERIAL PERMANENTE			4.4.90.52.00	69.431,25			
IMPLANTACAO DO PLANO DIRETOR	15.451.0011.2015.0000						9.164,93
3 DESPESAS CORREN					9.164,93	9.164,93	
3 OUTRAS DESPESAS CORRENTES							
MATERIAL DE CONSUMO			3.3.90.30.00	1.527,49			
OUTROS SERVICOS DE TERCEIROS - PESSOA FISICA			3.3.90.36.00	3.818,72			
OUTROS SERVICOS DE TERCEIROS - PESSOA JURIDICA			3.3.90.39.00	3.818,72			
MANUTENCAO DE PRACAS, PARQUES, JARDINS E OUTROS LOG. PUBLICO	15.451.0011.2042.0000						44.436,01
3 DESPESAS CORREN					44.436,01	44.436,01	
3 OUTRAS DESPESAS CORRENTES							
MATERIAL DE CONSUMO			3.3.90.30.00	1.388,63			
OUTROS SERVICOS DE TERCEIROS - PESSOA FISICA			3.3.90.36.00	41.658,75			
OUTROS SERVICOS DE TERCEIROS - PESSOA JURIDICA			3.3.90.39.00	1.388,63			
URBANIZACAO DE VIAS E OUTROS LOGADOUROS PUBLICOS	15.451.0011.2070.0000						66.412,50
3 DESPESAS CORREN					66.412,50	66.412,50	
3 OUTRAS DESPESAS CORRENTES							
MATERIAL DE CONSUMO			3.3.90.30.00	16.818,75			
OUTROS SERVICOS DE TERCEIROS - PESSOA FISICA			3.3.90.36.00	22.912,31			
OUTROS SERVICOS DE TERCEIROS - PESSOA JURIDICA			3.3.90.39.00	26.681,44			
AQUISICAO E DESAPROPRIACAO DE IMOVEIS	15.451.0011.2125.0000						20.763,75
4 DESPESAS DE CAPT INVESTIMENTOS					20.763,75	20.763,75	
4 AQUISICAO DE IMOVEIS			4.4.90.61.00	20.763,75			
AQUISICAO DE VEICULOS	15.452.0011.1013.0000						116.388,63



**PREFEITURA MUNICIPAL DE GILBUÉS**  
 PRAÇA JOAQUIM NOGUEIRA PARANAGUA, 717 - CNPJ:06.554.216/0001-85

Orçamento Programa - Exercício de 2026

Página 45

**QUADRO AUXILIAR DE DETALHAMENTO DA DESPESA**

Lei: 273, Data: 22/12/2025

ORGÃO	02	PREFEITURA MUNICIPAL DE GILBUÉS					
UNIDADE	11	SECRETARIA MUNICIPAL DE OBRAS E URBANISMO-SEMOB					
SUB UNIDADE	00	SECRETARIA MUNICIPAL DE OBRAS E URBANISMO-SEMOB					
Aplicacao Programada	Proj/Ativ	Finalidade	Categoria	Detalhada	TotalGrupo	Total Categ.	Total Func.
			F.R. - C.A.				
AQUISICAO DE VEICULOS	15.452.0011.1013.0000						116.388,63
4 DESPESAS DE CAPT INVESTIMENTOS					116.388,63	116.388,63	
4 EQUIPAMENTOS E MATERIAL PERMANENTE			4.4.90.52.00	116.388,63			
CONSTRUCAO E RECUPERACAO DE CEMITE-RIOS	15.452.0011.1021.0000						4.165,88
4 DESPESAS DE CAPT INVESTIMENTOS					4.165,88	4.165,88	
4 OBRAS E INSTALACOES			4.4.90.51.00	2.777,25			
4 EQUIPAMENTOS E MATERIAL PERMANENTE			4.4.90.52.00	1.388,63			
MANUTENCAO DO SETOR DE LIMPEZA PUBLICA	15.452.0011.2069.0000						2.398.743,76
3 DESPESAS CORREN					2.398.743,76	2.398.743,76	
3 PESSOAL E ENCARGOS SOCIAIS							
CONTRATAÇÃO POR TEMPO DETERMINADO			3.1.90.04.00	1.388,63			
VENCIMENTOS E VANTAGENS FIXAS - PESSOAL CIVIL			3.1.90.11.00	1.388,63			
OUTRAS DESPESAS VARIÁVEIS - PESSOAL CIVIL			3.1.90.16.00	694,31			
3 OUTRAS DESPESAS CORRENTES					2.395.272,19		
MATERIAL DE CONSUMO			3.3.90.30.00	694,31			
OUTROS SERVICOS DE TERCEIROS - PESSOA FISICA			3.3.90.36.00	334.312,50			
OUTROS SERVICOS DE TERCEIROS - PESSOA JURIDICA			3.3.90.39.00	2.060.265,38			
ADMINISTRACAO E ENCARGOS DA SECRETARIA	15.452.0011.2075.0000						1.058.236,77
3 DESPESAS CORREN					44.436,01	1.058.236,77	
3 PESSOAL E ENCARGOS SOCIAIS							
CONTRATAÇÃO POR TEMPO DETERMINADO			3.1.90.04.00	13.886,25			
VENCIMENTOS E VANTAGENS FIXAS - PESSOAL CIVIL			3.1.90.11.00	27.772,50			
OUTRAS DESPESAS VARIÁVEIS - PESSOAL CIVIL			3.1.90.16.00	1.388,63			
DESPESAS DE EXERCICIOS ANTERIORES			3.1.90.92.00	1.388,63			
3 OUTRAS DESPESAS CORRENTES					1.013.800,76		
DIARIAS - CIVIL			3.3.90.14.00	1.388,63			
MATERIAL DE CONSUMO			3.3.90.30.00	138.862,50			
MATERIAL DE CONSUMO			3.3.90.30.00	377.500,00			
SERVICOS DE CONSULTORIA			3.3.90.35.00	1.388,63			
OUTROS SERVICOS DE TERCEIROS - PESSOA FISICA			3.3.90.36.00	277.725,00			
OUTROS SERVICOS DE TERCEIROS - PESSOA FISICA			3.3.90.36.00	115.000,00			
OUTROS SERVICOS DE TERCEIROS - PESSOA JURIDICA			3.3.90.39.00	27.772,50			
OUTROS SERVICOS DE TERCEIROS - PESSOA JURIDICA			3.3.90.39.00	57.500,00			
DESPESAS DE EXERCICIOS ANTERIORES			3.3.90.92.00	13.886,25			
INDENIZACOES E RESTITUICOES			3.3.90.93.00	2.777,25			
MANUTENCAO E RECUPERACAO DE CEMITE-RIOS	15.452.0011.2121.0000						6.109,96
3 DESPESAS CORREN					6.109,96	6.109,96	
3 OUTRAS DESPESAS CORRENTES							
MATERIAL DE CONSUMO			3.3.90.30.00	763,75			
OUTROS SERVICOS DE TERCEIROS - PESSOA FISICA			3.3.90.36.00	4.582,46			
OUTROS SERVICOS DE TERCEIROS - PESSOA JURIDICA			3.3.90.39.00	763,75			
CONSTRUCAO E RECUPERACAO DE HABITACOES RURAIS	16.481.0007.1022.0000						52.106,50



**PREFEITURA MUNICIPAL DE GILBUÉS**  
PRAÇA JOAQUIM NOGUEIRA PARANAGUA, 717 - CNPJ:06.554.216/0001-85

Orçamento Programa - Exercício de 2026

Página 46

**QUADRO AUXILIAR DE DETALHAMENTO DA DESPESA**

Lei: 273, Data: 22/12/2025

ORGÃO	02	PREFEITURA MUNICIPAL DE GILBUÉS					
UNIDADE	11	SECRETARIA MUNICIPAL DE OBRAS E URBANISMO-SEMOB					
SUB UNIDADE	00	SECRETARIA MUNICIPAL DE OBRAS E URBANISMO-SEMOB					
Aplicacao Programada	Proj/Ativ	Finalidade	Categoria	Detalhada	TotalGrupo	Total Categ.	Total Func.
			F.R. - C.A.				
CONSTRUCAO E RECUPERACAO DE HABITACOES RURAIS	4	16.481.0007.1022.0000					52.106,50
4	4	DESPESAS DE CAPIT INVESTIMENTOS			52.106,50	52.106,50	
		OBRAS E INSTALAÇÕES	4.4.90.51.00	52.106,50			
CONSTRUCAO E RECUPERACAO DE HABITACOES URBANAS	4	16.482.0007.1023.0000					52.106,50
4	4	DESPESAS DE CAPIT INVESTIMENTOS			52.106,50	52.106,50	
		OBRAS E INSTALAÇÕES	4.4.90.51.00	52.106,50			
CONST. E AMPL. DO SIST. DE ABASTECIMENTO D'AGUA	4	17.511.0006.1024.0000					28.117,42
4	4	DESPESAS DE CAPIT INVESTIMENTOS			28.117,42	28.117,42	
		OBRAS E INSTALAÇÕES	4.4.90.51.00	3.471,56			
		OBRAS E INSTALAÇÕES	4.4.90.51.00	345,00			
		OBRAS E INSTALAÇÕES	4.4.90.51.00	20.829,30			
		EQUIPAMENTOS E MATERIAL PERMANENTE	4.4.90.52.00	3.471,56			
CONSTRUCAO E RECUPERACAO DE AÇUDES, BARRIROS E BARRAGENS	4	17.511.0006.1025.0000					54.883,70
4	4	DESPESAS DE CAPIT INVESTIMENTOS			54.883,70	54.883,70	
		OBRAS E INSTALAÇÕES	4.4.90.51.00	54.883,70			
CONSTR. RECUP. E EQUIPAR CAIXAS DAGUA E CHAFARIZES PUBLICOS	4	17.511.0006.1026.0000					62.521,19
4	4	DESPESAS DE CAPIT INVESTIMENTOS			62.521,19	62.521,19	
		OBRAS E INSTALAÇÕES	4.4.90.51.00	54.883,75			
		EQUIPAMENTOS E MATERIAL PERMANENTE	4.4.90.52.00	7.637,44			
CONSTRUIR, REFORMAR, RESTAURAR E EQUIPAR CISTERNAS	4	17.511.0006.1074.0000					31.244,07
4	4	DESPESAS DE CAPIT INVESTIMENTOS			31.244,07	31.244,07	
		OBRAS E INSTALAÇÕES	4.4.90.51.00	3.471,56			
		OBRAS E INSTALAÇÕES	4.4.90.51.00	20.829,38			
		EQUIPAMENTOS E MATERIAL PERMANENTE	4.4.90.52.00	6.943,13			
PERFURAR, REST. E EQUIPAR POÇOS TUBULARES E CAÇIMBÕES	4	17.511.0006.1075.0000					82.656,27
4	4	DESPESAS DE CAPIT INVESTIMENTOS			82.656,27	82.656,27	
		OBRAS E INSTALAÇÕES	4.4.90.51.00	6.943,13			
		OBRAS E INSTALAÇÕES	4.4.90.51.00	61.826,88			
		EQUIPAMENTOS E MATERIAL PERMANENTE	4.4.90.52.00	6.943,13			
		EQUIPAMENTOS E MATERIAL PERMANENTE	4.4.90.52.00	6.943,13			



**PREFEITURA MUNICIPAL DE GILBUÉS**  
PRAÇA JOAQUIM NOGUEIRA PARANAGUA, 717 - CNPJ:06.554.216/0001-85

Orçamento Programa - Exercício de 2026

Página 47

**QUADRO AUXILIAR DE DETALHAMENTO DA DESPESA**

Lei: 273, Data: 22/12/2025

ORGÃO	02	PREFEITURA MUNICIPAL DE GILBUÉS					
UNIDADE	11	SECRETARIA MUNICIPAL DE OBRAS E URBANISMO-SEMOB					
SUB UNIDADE	00	SECRETARIA MUNICIPAL DE OBRAS E URBANISMO-SEMOB					
Aplicacao Programada	Proj/Ativ	Finalidade	Categoria	Detalhada	TotalGrupo	Total Categ.	Total Func.
			F.R. - C.A.				
PERFURAR, REST. E EQUIPAR POÇOS TUBULARES E CAÇIMBÕES		17.511.0006.1075.0000					82.656,27
MANUTENÇÃO DE POÇOS, CHAFARIZES E CAIXA D'AGUA	3	17.511.0006.2078.0000					77.763,03
3	1	DESPESAS CORREN PESSOAL E ENCARGOS SOCIAIS			8.331,76	77.763,03	
		VENCIMENTOS E VANTAGENS FIXAS - PESSOAL CIVIL	3.1.90.11.00	6.943,13			
		INDENIZAÇÕES E RESTITUIÇÕES TRABALHISTAS	3.1.90.94.00	1.388,63			
	3	OUTRAS DESPESAS CORRENTES			69.431,27		
		DIÁRIAS - CIVIL	3.3.90.14.00	6.943,13			
		MATERIAL DE CONSUMO	3.3.90.30.00	20.829,38			
		OUTROS SERVIÇOS DE TERCEIROS - PESSOA FÍSICA	3.3.90.36.00	20.829,38			
		OUTROS SERVIÇOS DE TERCEIROS - PESSOA JURÍDICA	3.3.90.39.00	20.829,38			
CONSTRUIR, RECUPERAR E EQUIPAR MÓDULOS SANITÁRIOS DOMICILIARES-MSD	4	17.512.0006.1015.0000					73.728,02
4	4	DESPESAS DE CAPIT INVESTIMENTOS			73.728,02	73.728,02	
		OBRAS E INSTALAÇÕES	4.4.90.51.00	13.886,25			
		OBRAS E INSTALAÇÕES	4.4.90.51.00	57.500,00			
		OBRAS E INSTALAÇÕES	4.4.90.51.00	2.341,77			
CONST. INST. REST. E EQUIP LAVANDERIA PÚBLICA	4	17.512.0006.1017.0000					7.518,13
4	4	DESPESAS DE CAPIT INVESTIMENTOS			7.518,13	7.518,13	
		OBRAS E INSTALAÇÕES	4.4.90.51.00	575,00			
		EQUIPAMENTOS E MATERIAL PERMANENTE	4.4.90.52.00	6.943,13			
CONSTRUIR, RESTAURAR E AMPLIAR ATERRO O SANITÁRIO	4	17.512.0006.1028.0000					61.826,88
4	4	DESPESAS DE CAPIT INVESTIMENTOS			61.826,88	61.826,88	
		OBRAS E INSTALAÇÕES	4.4.90.51.00	13.886,25			
		OBRAS E INSTALAÇÕES	4.4.90.51.00	47.940,63			
CONTRUÇÃO E AMPLIAÇÃO DA REDE DE ABASTECIMENTO D'ÁGUA	4	17.512.0006.1076.0000					38.187,19
4	4	DESPESAS DE CAPIT INVESTIMENTOS			38.187,19	38.187,19	
		OBRAS E INSTALAÇÕES	4.4.90.51.00	17.357,81			
		OBRAS E INSTALAÇÕES	4.4.90.51.00	13.886,25			
		EQUIPAMENTOS E MATERIAL PERMANENTE	4.4.90.52.00	6.943,13			
CONSTRUÇÃO DE ESGOTOS, GALERIAS E CANAIS DE DRENAGEM	4	17.512.0006.1077.0000					575,00
4	4	DESPESAS DE CAPIT INVESTIMENTOS			575,00	575,00	
		OBRAS E INSTALAÇÕES	4.4.90.51.00	575,00			



**PREFEITURA MUNICIPAL DE GILBUÉS**  
 PRAÇA JOAQUIM NOGUEIRA PARANAGUA, 717 - CNPJ:06.554.216/0001-85

Orçamento Programa - Exercício de 2026

Página 48

**QUADRO AUXILIAR DE DETALHAMENTO DA DESPESA**

Lei: 273, Data: 22/12/2025

ORGÃO	02	PREFEITURA MUNICIPAL DE GILBUÉS
UNIDADE	11	SECRETARIA MUNICIPAL DE OBRAS E URBANISMO-SEMOB
SUB UNIDADE	00	SECRETARIA MUNICIPAL DE OBRAS E URBANISMO-SEMOB

Aplicacao Programada	Proj/Ativ	Finalidade F.R. - C.A.	Categoria	Detalhada	TotalGrupo	Total Categ.	Total Func.
IMPLANTAÇÃO DE SISTEMA DE ESGOTAMENTO SANITÁRIO	17.512.0006.1078.0000						48.634,94
4 DESPESAS DE CAPIT INVESTIMENTOS					48.634,94	48.634,94	
OBRAS E INSTALAÇÕES			4.4.90.51.00	3.471,56			
OBRAS E INSTALAÇÕES			4.4.90.51.00	45.163,38			
MANUTENCAO DAS DESPESAS COM AGUA E ESGOTOS	17.512.0006.2004.0000						27.772,51
3 DESPESAS CORREN OUTRAS DESPESAS CORRENTES					27.772,51	27.772,51	
OUTROS SERVIÇOS DE TERCEIROS - PESSOA JURIDICA			3.3.90.39.00	20.829,38			
DESPESAS DE EXERCÍCIOS ANTERIORES			3.3.90.92.00	6.943,13			
MANUTENCAO DOS SERVIÇOS DE SANEAMENTO BÁSICO	17.512.0006.2129.0000						7.637,43
3 DESPESAS CORREN OUTRAS DESPESAS CORRENTES					7.637,43	7.637,43	
MATERIAL DE CONSUMO			3.3.90.30.00	1.527,49			
OUTROS SERVIÇOS DE TERCEIROS - PESSOA FÍSICA			3.3.90.36.00	3.054,97			
OUTROS SERVIÇOS DE TERCEIROS - PESSOA JURIDICA			3.3.90.39.00	3.054,97			
CONSTRUIR, REFORMAR E EQUIPAR POSTOS TELEFÔNICOS	24.722.0011.1033.0000						3.054,98
4 DESPESAS DE CAPIT INVESTIMENTOS					3.054,98	3.054,98	
OBRAS E INSTALAÇÕES			4.4.90.51.00	1.527,49			
EQUIPAMENTOS E MATERIAL PERMANENTE			4.4.90.52.00	1.527,49			
IMPLANTAR, RESTAURAR E EQUIPAR REDE DE ILUMINAÇÃO PÚBLICA	25.752.0011.1034.0000						34.715,64
4 DESPESAS DE CAPIT INVESTIMENTOS					34.715,64	34.715,64	
OBRAS E INSTALAÇÕES			4.4.90.51.00	6.943,13			
OBRAS E INSTALAÇÕES			4.4.90.51.00	20.829,38			
EQUIPAMENTOS E MATERIAL PERMANENTE			4.4.90.52.00	6.943,13			
MANUTENÇÃO DOS SERVIÇOS DE ILUMINAÇÃO PÚBLICA	25.752.0011.2072.0000						23.864,81
3 DESPESAS CORREN OUTRAS DESPESAS CORRENTES					23.864,81	23.864,81	
MATERIAL DE CONSUMO			3.3.90.30.00	6.341,68			
OUTROS SERVIÇOS DE TERCEIROS - PESSOA FÍSICA			3.3.90.36.00	7.273,75			
OUTROS SERVIÇOS DE TERCEIROS - PESSOA JURIDICA			3.3.90.39.00	6.943,13			
OUTROS SERVIÇOS DE TERCEIROS - PESSOA JURIDICA			3.3.90.39.00	3.306,25			
CONT., RECUP. E REST. DE BUEIROS E PASSAGENS MOLHADAS	26.782.0010.1035.0000						27.772,51
4 DESPESAS DE CAPIT					27.772,51	27.772,51	



**PREFEITURA MUNICIPAL DE GILBUÉS**  
 PRAÇA JOAQUIM NOGUEIRA PARANAGUA, 717 - CNPJ:06.554.216/0001-85

Orçamento Programa - Exercício de 2026

Página 49

**QUADRO AUXILIAR DE DETALHAMENTO DA DESPESA**

Lei: 273, Data: 22/12/2025

ORGÃO	02	PREFEITURA MUNICIPAL DE GILBUÉS
UNIDADE	11	SECRETARIA MUNICIPAL DE OBRAS E URBANISMO-SEMOB
SUB UNIDADE	00	SECRETARIA MUNICIPAL DE OBRAS E URBANISMO-SEMOB

Aplicacao Programada	Proj/Ativ	Finalidade F.R. - C.A.	Categoria	Detalhada	TotalGrupo	Total Categ.	Total Func.
CONT., RECUP. E REST. DE BUEIROS E PASSAGENS MOLHADAS	26.782.0010.1035.0000						27.772,51
4 DESPESAS DE CAPIT INVESTIMENTOS					27.772,51	27.772,51	
OBRAS E INSTALAÇÕES			4.4.90.51.00	20.829,38			
EQUIPAMENTOS E MATERIAL PERMANENTE			4.4.90.52.00	6.943,13			
CONSTRUIR, REFORMAR E EQUIPAR O TERMINAL RODOVIÁRIO	26.782.0010.1038.0000						27.772,50
4 DESPESAS DE CAPIT INVESTIMENTOS					27.772,50	27.772,50	
OBRAS E INSTALAÇÕES			4.4.90.51.00	27.772,50			
IMPLANTACAO E SINALIZACAO DO TRANSITO MUNICIPAL	26.782.0010.1062.0000						2.735,72
4 DESPESAS DE CAPIT INVESTIMENTOS					2.735,72	2.735,72	
OBRAS E INSTALAÇÕES			4.4.90.51.00	1.555,38			
EQUIPAMENTOS E MATERIAL PERMANENTE			4.4.90.52.00	1.180,34			
CONSTRUÇÃO E RECUPERAÇÃO DE ESTRADAS VICINAIS	26.782.0010.1079.0000						398.590,00
4 DESPESAS DE CAPIT INVESTIMENTOS					398.590,00	398.590,00	
OBRAS E INSTALAÇÕES			4.4.90.51.00	287.500,00			
OBRAS E INSTALAÇÕES			4.4.90.51.00	111.090,00			
CONTRUÇÃO E RECUPERAÇÃO DE PONTE	26.782.0010.1082.0000						82.656,26
4 DESPESAS DE CAPIT INVESTIMENTOS					82.656,26	82.656,26	
OBRAS E INSTALAÇÕES			4.4.90.51.00	20.829,38			
OBRAS E INSTALAÇÕES			4.4.90.51.00	61.826,88			
MANUTENCAO DE ESTRADAS VICINAIS	26.782.0010.2073.0000						385.781,88
3 DESPESAS CORREN OUTRAS DESPESAS CORRENTES					385.781,88	385.781,88	
MATERIAL DE CONSUMO			3.3.90.30.00	20.829,38			
OUTROS SERVIÇOS DE TERCEIROS - PESSOA FÍSICA			3.3.90.36.00	27.772,50			
OUTROS SERVIÇOS DE TERCEIROS - PESSOA JURIDICA			3.3.90.39.00	323.293,75			
OUTROS SERVIÇOS DE TERCEIROS - PESSOA JURIDICA			3.3.90.39.00	13.866,25			
<b>TOTAL</b>							<b>10.540.569,82</b>



**PREFEITURA MUNICIPAL DE GILBUÉS**  
PRAÇA JOAQUIM NOGUEIRA PARANAGUA, 717 - CNPJ:06.554.216/0001-85  
Orçamento Programa - Exercício de 2026  
**QUADRO AUXILIAR DE DETALHAMENTO DA DESPESA**

Página 50

Lei: 273, Data: 22/12/2025

ORGÃO	02	PREFEITURA MUNICIPAL DE GILBUÉS
UNIDADE	12	SECRETARIA MUNICIPAL DE MEIO AMBIENTE-SEMUMA
SUB UNIDADE	00	SECRETARIA MUNICIPAL DE MEIO AMBIENTE-SEMUMA

Aplicacao Programada	Proj/Ativ	Finalidade	Categoria	Detalhada	TotalGrupo	Total Categ.	Total Func.
		F.R. - C.A.					
PRESERVAÇÃO AMBIENTAL DOS PARQUES PÚBLICOS	18.541.0013.2130.0000						14.081,77
3	DESPESAS CORREN					14.081,77	
1	PESSOAL E ENCARGOS SOCIAIS				9.915,88		
	VENCIMENTOS E VANTAGENS FIXAS - PESSOAL CIVIL		3.1.90.11.00	4.165,88			
	RESSARCIMENTO DE DESPESAS DE PESSOAL REQUISITADO		3.1.90.96.00	5.750,00			
3	OUTRAS DESPESAS CORRENTES				4.165,89		
	MATERIAL DE CONSUMO		3.3.90.30.00	1.388,63			
	OUTROS SERVIÇOS DE TERCEIROS - PESSOA FÍSICA		3.3.90.36.00	1.388,63			
	OUTROS SERVIÇOS DE TERCEIROS - PESSOA JURÍDICA		3.3.90.39.00	1.388,63			
MANUTENÇÃO DE ENCARGOS DA SECRETARIA	18.541.0013.2174.0000						49.990,51
3	DESPESAS CORREN					49.990,51	
1	PESSOAL E ENCARGOS SOCIAIS				34.715,63		
	VENCIMENTOS E VANTAGENS FIXAS - PESSOAL CIVIL		3.1.90.11.00	34.715,63			
3	OUTRAS DESPESAS CORRENTES				15.274,88		
	DIÁRIAS - CIVIL		3.3.90.14.00	6.943,13			
	MATERIAL DE CONSUMO		3.3.90.30.00	2.777,25			
	OUTROS SERVIÇOS DE TERCEIROS - PESSOA FÍSICA		3.3.90.36.00	2.777,25			
	OUTROS SERVIÇOS DE TERCEIROS - PESSOA JURÍDICA		3.3.90.39.00	2.777,25			
RECUPERAÇÃO DE ÁREAS DEGRADADAS PELA EROSIÃO	18.543.0013.1060.0000						15.887,68
4	DESPESAS DE CAPIT					15.887,68	
4	INVESTIMENTOS				15.887,68		
	OBRAS E INSTALAÇÕES		4.4.90.51.00	8.944,55			
	EQUIPAMENTOS E MATERIAL PERMANENTE		4.4.90.52.00	6.943,13			
RECUPER. E DESASSOREAMENTO DE AÇUDES, BARRAGENS E BARREIROS	18.543.0013.1098.0000						41.658,75
4	DESPESAS DE CAPIT					41.658,75	
4	INVESTIMENTOS				41.658,75		
	OBRAS E INSTALAÇÕES		4.4.90.51.00	13.886,25			
	OBRAS E INSTALAÇÕES		4.4.90.51.00	27.772,50			
<b>TOTAL</b>							<b>121.618,71</b>



**PREFEITURA MUNICIPAL DE GILBUÉS**  
PRAÇA JOAQUIM NOGUEIRA PARANAGUA, 717 - CNPJ:06.554.216/0001-85  
Orçamento Programa - Exercício de 2026  
**QUADRO AUXILIAR DE DETALHAMENTO DA DESPESA**

Página 51

Lei: 273, Data: 22/12/2025

ORGÃO	02	PREFEITURA MUNICIPAL DE GILBUÉS
UNIDADE	13	SECRETARIA MUNICIPAL DE ESPORTE-SEME
SUB UNIDADE	00	SECRETARIA MUNICIPAL DE ESPORTE-SEME

Aplicacao Programada	Proj/Ativ	Finalidade	Categoria	Detalhada	TotalGrupo	Total Categ.	Total Func.
		F.R. - C.A.					
ENCARGOS COM DEPARTAMENTO DE ESPORTE E LAZER	27.122.0006.2172.0000						69.431,25
3	DESPESAS CORREN					69.431,25	
3	OUTRAS DESPESAS CORRENTES				69.431,25		
	OUTROS SERVIÇOS DE TERCEIROS - PESSOA FÍSICA		3.3.90.36.00	27.772,50			
	OUTROS SERVIÇOS DE TERCEIROS - PESSOA JURÍDICA		3.3.90.39.00	41.658,75			
CONSTRUÇÃO E RESTAURAÇÃO DE QUADRAS E GINASIOS DE ESPORTE	27.812.0006.1009.0000						20.829,38
4	DESPESAS DE CAPIT					20.829,38	
4	INVESTIMENTOS				20.829,38		
	OBRAS E INSTALAÇÕES		4.4.90.51.00	20.829,38			
CONSTRUÇÃO E RECUPERAÇÃO DE CAMPOS DE FUTEBOL	27.812.0006.1010.0000						34.054,38
4	DESPESAS DE CAPIT					34.054,38	
4	INVESTIMENTOS				34.054,38		
	OBRAS E INSTALAÇÕES		4.4.90.51.00	34.054,38			
MANUTENCAO DO DESPORTO AMADOR	27.812.0006.2031.0000						99.981,01
3	DESPESAS CORREN					99.981,01	
1	PESSOAL E ENCARGOS SOCIAIS				27.772,50		
	VENCIMENTOS E VANTAGENS FIXAS - PESSOAL CIVIL		3.1.90.11.00	27.772,50			
3	OUTRAS DESPESAS CORRENTES				72.208,51		
	DIÁRIAS - CIVIL		3.3.90.14.00	5.554,50			
	MATERIAL DE CONSUMO		3.3.90.30.00	27.772,50			
	PREMIAÇÕES CULTURAIS, ARTÍSTICAS, CIENTÍFICAS, DESPORT		3.3.90.31.00	2.777,25			
	MATERIAL, BEM OU SERVIÇO PARA DISTRIBUIÇÃO GRATUITA		3.3.90.32.00	2.777,25			
	PASSAGENS E DESPESAS COM LOCOMOÇÃO		3.3.90.33.00	2.777,25			
	OUTROS SERVIÇOS DE TERCEIROS - PESSOA FÍSICA		3.3.90.36.00	20.829,38			
	OUTROS SERVIÇOS DE TERCEIROS - PESSOA JURÍDICA		3.3.90.39.00	6.943,13			
	OUTROS AUXÍLIOS FINANCEIROS A PESSOAS FÍSICAS		3.3.90.48.00	2.777,25			
TRANSFERENCIAS DO FUNDESP	27.812.0006.2080.0000						1.388,63
3	DESPESAS CORREN					1.388,63	
3	OUTRAS DESPESAS CORRENTES				1.388,63		
	CONTRIBUIÇÕES		3.3.90.41.00	1.388,63			
CONSTRUCAO DE GINASIO POLIESPORTIVO	27.812.0018.1011.0000						20.829,38
4	DESPESAS DE CAPIT					20.829,38	
4	INVESTIMENTOS				20.829,38		
	OBRAS E INSTALAÇÕES		4.4.90.51.00	20.829,38			
CONTRUIR, RESTAURAR E AMPLIAR ESTÁDIO MUNICIPAL	27.813.0006.1093.0000						20.829,38
4	DESPESAS DE CAPIT					20.829,38	
4	INVESTIMENTOS				20.829,38		
	OBRAS E INSTALAÇÕES		4.4.90.51.00	20.829,38			

**PREFEITURA MUNICIPAL DE GILBUÉS**

PRAÇA JOAQUIM NOGUEIRA PARANAGUA, 717 - CNPJ:06.554.216/0001-85

Orçamento Programa - Exercício de 2026

Página 52

**QUADRO AUXILIAR DE DETALHAMENTO DA DESPESA**

Lei: 273, Data: 22/12/2025

ORGÃO	02	PREFEITURA MUNICIPAL DE GILBUÉS					
UNIDADE	13	SECRETARIA MUNICIPAL DE ESPORTE-SEME					
SUB UNIDADE	00	SECRETARIA MUNICIPAL DE ESPORTE-SEME					
Aplicacao Programada	Proj/Ativ	Finalidade	Categoria	Detalhada	TotalGrupo	Total Categ.	Total Func.
		F.R. - C.A.					
CONSTRUIR E EQUIPAR ACADEMIA AO AR LIVRE	27.813.0006.1094.0000						2.777,26
4 DESPESAS DE CAPIT						2.777,26	
4 INVESTIMENTOS					2.777,26		
OBRAS E INSTALAÇÕES			4.4.90.51.00	1.388,63			
EQUIPAMENTOS E MATERIAL PERMANENTE			4.4.90.52.00	1.388,63			
<b>TOTAL</b>							270.120,67

**PREFEITURA MUNICIPAL DE GILBUÉS**

PRAÇA JOAQUIM NOGUEIRA PARANAGUA, 717 - CNPJ:06.554.216/0001-85

Orçamento Programa - Exercício de 2026

Página 53

**QUADRO AUXILIAR DE DETALHAMENTO DA DESPESA**

Lei: 273, Data: 22/12/2025

ORGÃO	02	PREFEITURA MUNICIPAL DE GILBUÉS					
UNIDADE	14	SECRETARIA MUNICIPAL DE TURISMO					
SUB UNIDADE	00	SECRETARIA MUNICIPAL DE TURISMO					
Aplicacao Programada	Proj/Ativ	Finalidade	Categoria	Detalhada	TotalGrupo	Total Categ.	Total Func.
		F.R. - C.A.					
INCENTIVOS AO DESENV. E EXPLORACAO TURISTICA	23.695.0014.1039.0000						20.829,38
4 DESPESAS DE CAPIT						20.829,38	
4 INVESTIMENTOS					20.829,38		
OBRAS E INSTALAÇÕES			4.4.90.51.00	13.886,25			
EQUIPAMENTOS E MATERIAL PERMANENTE			4.4.90.52.00	6.943,13			
CONSTRUÇÃO DE PORTAL DO TURISMO	23.695.0014.1068.0000						27.887,50
4 DESPESAS DE CAPIT						27.887,50	
4 INVESTIMENTOS					27.887,50		
OBRAS E INSTALAÇÕES			4.4.90.51.00	115,00			
OBRAS E INSTALAÇÕES			4.4.90.51.00	13.886,25			
EQUIPAMENTOS E MATERIAL PERMANENTE			4.4.90.52.00	13.886,25			
MANUTENÇÃO DA SECRETARIA MUNICIPAL DE TURISMO	23.695.0014.2118.0000						91.658,75
3 DESPESAS CORREN						88.881,50	
1 PESSOAL E ENCARGOS SOCIAIS					80.549,75		
CONTRATAÇÃO POR TEMPO DETERMINADO			3.1.90.04.00	2.777,25			
VENCIMENTOS E VANTAGENS FIXAS - PESSOAL CIVIL			3.1.90.11.00	77.772,50			
3 OUTRAS DESPESAS CORRENTES					8.331,75		
DIÁRIAS - CIVIL			3.3.90.14.00	2.777,25			
OUTROS SERVIÇOS DE TERCEIROS - PESSOA FÍSICA			3.3.90.36.00	2.777,25			
OUTROS SERVIÇOS DE TERCEIROS - PESSOA JURÍDICA			3.3.90.39.00	2.777,25			
4 DESPESAS DE CAPIT						2.777,25	
4 INVESTIMENTOS					2.777,25		
EQUIPAMENTOS E MATERIAL PERMANENTE			4.4.90.52.00	2.777,25			
<b>TOTAL</b>							140.375,63

AMILTON LUSTOSA FIGUEREDO  
 Assinado de forma digital por AMILTON LUSTOSA FIGUEREDO  
 FILHO:00211992305  
 AMILTON LUSTOSA FIGUEREDO FILHO  
 PREFEITO MUNICIPAL  
 002.119.923-05

PETRONILIO ALVES DE SANTANA NETO  
 Assinado de forma digital por PETRONILIO ALVES DE SANTANA NETO  
 NETO:00721251366  
 PETRONÍLIO ALVES DE SANTANA NETO  
 CONTADOR CRC 12.135/O-7  
 007.212.513-66