

Id:01AB384B819405AO



PREFEITURA MUNICIPAL DE BELÉM DO PIAUÍ
GABINETE DO PREFEITO
Rua 14 de Dezembro, nº 281, Centro
CNPJ n.º 01.612.560/0001-60
E-mail: gabinete.pmbelempi@gmail.com
CEP 64.678-000 – BELÉM DO PIAUÍ - PI



LEI N.º 397 DE 08 DE DEZEMBRO DE 2025.

EMENTA: Estima a receita e fixa a despesa da Administração direta e Indireta do Município de Belém do Piauí-PI, para o Exercício Financeiro de 2.026.

O Prefeito Municipal de Belém do Piauí-PI, usando de suas atribuições que lhe são conferidos pela Constituição Federal e pela Lei Orgânica deste Município, faz saber, que o poder legislativo aprovou e ele sanciona a seguinte lei:

DO ORÇAMENTO DO MUNICÍPIO

Art. 1º - Esta Lei estima a receita e fixa a despesa do Município de Belém do Piauí para o exercício financeiro de 2026, em R\$ 53.192.194,00 (cinquenta e três milhões, cento e noventa e dois mil, cento e noventa e quatro reais), nos termos do art. 165, § 5º, da Constituição Federal, da Lei Complementar nº 101/00 e da Lei de Diretrizes Orçamentárias nº 395/2025, para o exercício de 2026, compreendendo:

I. O Orçamento Fiscal referente ao Poder Executivo e o Poder Legislativo do Município, seus fundos, órgãos e entidades da Administração Direta e Indireta, inclusive fundações mantidas e instituídas pelo poder público no valor de R\$ 41.762.494,00 (quarenta e um milhões, setecentos e sessenta e dois mil, quatrocentos e noventa e quatro reais);

II. O Orçamento da Seguridade Social, abrangendo todas as entidades e órgãos a ela vinculados, da administração direta e indireta, bem como os fundos e fundações instituídos e mantidos



PREFEITURA MUNICIPAL DE BELÉM DO PIAUÍ
GABINETE DO PREFEITO
Rua 14 de Dezembro, nº 281, Centro
CNPJ n.º 01.612.560/0001-60
E-mail: gabinete.pmbelempi@gmail.com
CEP 64.678-000 – BELÉM DO PIAUÍ - PI



pelo poder público no valor de R\$ 11.429.700,00 (onze milhões, quatrocentos e vinte e nove mil e setecentos reais).

Art. 2º - Integram a Lei do Orçamento segundo o art. 2º § 1º da Lei nº 4.320 de 17 de março de 1.964, os seguintes anexos:

- I - Sumário Geral da Receita por fontes e da despesa por funções do Governo;
- II - Quadro demonstrativo da Receita e da Despesa segundo as Categorias Econômicas, na forma do Anexo I;
- III - Quadro discriminativo da receita por fontes e respectiva legislação;
- IV - Quadro das Dotações por Órgãos do Governo e da Administração.

Art. 3º - Acompanham a Lei Orçamentária, segundo o art. 2º § 2º da Lei nº 4.320 de 17 de março de 1.964:

- I - Quadros demonstrativos da receita e planos de aplicação dos fundos especiais;
- II - Quadros demonstrativos da despesa;
- III - Quadro demonstrativo do programa anual de trabalho do Governo, em termos de realização de obras e de prestação de serviços

CAPÍTULO I
DOS ORÇAMENTOS FISCAL E DA SEGURIDADE SOCIAL

SEÇÃO I
ESTIMATIVA DA RECEITA

2



PREFEITURA MUNICIPAL DE BELÉM DO PIAUÍ
GABINETE DO PREFEITO
Rua 14 de Dezembro, nº 281, Centro
CNPJ n.º 01.612.560/0001-60
E-mail: gabinete.pmbelempi@gmail.com
CEP 64.678-000 – BELÉM DO PIAUÍ - PI



Art. 4º - A Receita total é estimada em R\$ 53.192.194,00 (cinquenta e três milhões, cento e noventa e dois mil, cento e noventa e quatro reais) e serão realizadas mediante a arrecadação de tributos, outras receitas correntes e de capital, na forma da legislação em vigor, discriminada nos quadros anexos com os seguintes desdobramentos:

RECEITAS CORRENTES	R\$	44.633.464,00
Receita Tributária	R\$	1.206.214,00
Receita de Contribuições	R\$	1.086.400,00
Receita Patrimonial	R\$	1.058.000,00
Receita de Serviços	R\$	5.000,00
Transferências Correntes	R\$	41.207.850,00
Outras Receitas Correntes	R\$	70.000,00
DEDUÇÕES DE RECEITAS	R\$	-3.864.170,00
RECEITAS DE CAPITAL	R\$	11.131.000,00
Operações de Créditos	R\$	100.000,00
Alienação de Bens	R\$	100.000,00
Transferências de Capital	R\$	10.921.000,00
Outras Receitas de Capital	R\$	10.000,00
RECEITA INTRA ORÇAMENTÁRIA	R\$	1.291.900,00
TOTAL DA RECEITA	R\$	53.192.194,00

SEÇÃO II
DA FIXAÇÃO DA DESPESA

Art. 5º - O Valor total da fixação da despesa é igual ao da previsão da Receita, cumprindo assim, o Princípio do Equilíbrio Orçamentário, a qual será realizada segundo a apresentação dos anexos integrantes desta Lei, obedecendo à classificação institucional, funcional-programática, distribuídas da seguinte maneira:

I - DESPESA POR CLASSIFICAÇÃO INSTITUCIONAL

3



PREFEITURA MUNICIPAL DE BELÉM DO PIAUÍ
GABINETE DO PREFEITO
Rua 14 de Dezembro, nº 281, Centro
CNPJ n.º 01.612.560/0001-60
E-mail: gabinete.pmbelempi@gmail.com
CEP 64.678-000 – BELÉM DO PIAUÍ - PI



01.01.00 – CÂMARA MUNICIPAL	R\$	1.580.000,00
02.01.00 – GABINETE DO PREFEITO	R\$	1.197.500,00
02.02.00 – SECRETARIA MUNICIPAL DE ADMINISTRAÇÃO	R\$	2.787.900,00
02.03.00 – SECRETARIA MUNICIPAL DE FINANÇAS	R\$	2.393.430,00
02.04.00 – SECRETARIA MUN. DE OBRAS E SERVIÇOS PÚBLICOS	R\$	8.066.814,00
02.05.00 – SEC. MUN. DE MEIO AMB., REC. HID. E PROT. A FAUN E FLORA	R\$	879.500,00
02.06.00 – SEC. MUN. DE AGRIC., ABASTEC. E INSPEÇÃO ANIMAL	R\$	1.350.100,00
02.07.00 – SEC. MUN. DE CULTURA	R\$	692.150,00
02.07.01 – FUNDO MUNICIPAL DE CULTURA	R\$	61.000,00
02.08.00 – SECRETARIA MUNICIPAL DE EDUCAÇÃO	R\$	8.001.800,00
02.09.00 – SECRETARIA MUNICIPAL DE SAÚDE	R\$	26.000,00
02.10.00 – SECRETARIA MUNICIPAL DE ASSISTÊNCIA SOCIAL	R\$	364.000,00
02.11.00 – FUNDO DE MAN. E DES.DA EDUCAÇÃO BÁSICA - FUNDEB	R\$	12.970.000,00
02.12.00 – FUNDO MUNICIPAL DE SAÚDE – FMS	R\$	7.550.000,00
02.13.00 – FUNDO MUNICIPAL DE ASSISTÊNCIA SOCIAL - FMAS	R\$	1.715.700,00
02.14.00 – FUNDO MUNICIPAL DE PREVIDÊNCIA SOCIAL	R\$	2.381.300,00
02.15.00 – SECRETARIA MUNICIPAL DE ESPORTE E LAZER	R\$	368.000,00
02.16.00 – FUNDO MUN. DA CRIANÇA E DO ADOLESCENTE - FMDCA	R\$	74.000,00
02.17.00 – SECRETARIA MUNICIPAL DE TURISMO	R\$	115.000,00
02.17.01 – FUNDO MUNICIPAL DE TURISMO - FUMTUR	R\$	80.000,00
02.18.00 – SECRETARIA MUNICIPAL DE EMPREENDEDORISMO	R\$	95.000,00
02.19.00 – SECRETARIA MUNICIPAL DE TRANSPORTE	R\$	443.000,00
TOTAL	R\$	53.192.194,00

II - DESPESA POR FUNÇÃO DE GOVERNO

01 – LEGISLATIVA	R\$	1.580.000,00
04 – ADMINISTRAÇÃO	R\$	4.738.700,00
08 – ASSISTÊNCIA SOCIAL	R\$	2.153.700,00
09 – PREVIDÊNCIA SOCIAL	R\$	1.700.000,00
10 – SAÚDE	R\$	7.576.000,00
12 – EDUCAÇÃO	R\$	20.971.800,00
13 – CULTURA	R\$	753.150,00

4

(Continua na próxima página)



PREFEITURA MUNICIPAL DE BELÉM DO PIAUÍ
GABINETE DO PREFEITO
 Rua 14 de Dezembro, nº 281, Centro
 CNPJ n.º 01.612.560/0001-60
 E-mail: gabinete.pmbelempi@gmail.com
 CEP 64.678-000 – BELÉM DO PIAUÍ - PI



15 – URBANISMO	R\$	6.265.814,00
16 – HABITACAO	R\$	1.751.000,00
17 – SANEAMENTO	R\$	50.000,00
18 – GESTAO AMBIENTAL	R\$	879.500,00
20 – AGRICULTURA	R\$	1.350.100,00
23 – COMERCIO E SERVIÇO	R\$	290.000,00
24 – COMUNICACOES	R\$	93.000,00
26 – TRANSPORTE	R\$	443.000,00
27 – DESPORTO E LAZER	R\$	368.000,00
28 – ENCARGOS ESPECIAIS	R\$	1.247.130,00
99 – RES. DE CONTINGÊNCIA – EXECUTIVO	R\$	300.000,00
99 – RES. DE CONTINGÊNCIA – RPPS	R\$	681.300,00
TOTAL DA DESPESA	R\$	53.192.194,00

Art. 6º - Em conformidade com a Lei de Responsabilidade Fiscal - LRF foi destinado para Reserva de Contingência do Poder Executivo o valor de R\$ 300.000,00 (trezentos mil reais) que corresponde ao percentual de 0,80% da Receita Corrente Líquida as quais serão destinados ao atendimento dos passivos contingentes, intempéries, outros riscos e eventos fiscais imprevistos no âmbito do Poder Executivo.

Art. 7º - Na hipótese de não utilização da reserva de contingência nos fins previsto no art. 5º, inciso III, alínea "b" da Lei Complementar Federal nº 101, de 04 de maio de 2000, até 31 de agosto de 2025, a dotação correspondente poderá ser anulada para abertura de créditos Adicionais.

CAPÍTULO II DAS AUTORIZAÇÕES DO PODER EXECUTIVO

5



PREFEITURA MUNICIPAL DE BELÉM DO PIAUÍ
GABINETE DO PREFEITO
 Rua 14 de Dezembro, nº 281, Centro
 CNPJ n.º 01.612.560/0001-60
 E-mail: gabinete.pmbelempi@gmail.com
 CEP 64.678-000 – BELÉM DO PIAUÍ - PI



Art. 8º - Fica o Poder Executivo na forma do art. 167, inciso V a VIII da Constituição Federal e nos termos dos arts. 42 e 43 da Lei 4.320/64, autorizado a abrir Créditos Adicionais Suplementares:

I. Até o limite de 50% (cinquenta por cento) no total da despesa fixada na presente Lei, mediante utilização de recursos provenientes de:

- Do Superávit Financeiro apurado no Balanço Patrimonial do exercício anterior;
- Do excesso de arrecadação;
- Da anulação parcial ou total de dotação orçamentária ou créditos, autorizado em lei;
- De operações de créditos autorizados, de forma que juridicamente possibilite ao Poder Executivo realizá-las.

II. Abrir Créditos Adicionais Suplementares com recursos financeiros arrecadados e não previstos na presente Lei, provenientes de convênios, contratos, repasses, transferências ou congêneres, até o limite dos valores arrecadados.

III. Realizar operações de crédito até o limite de 10% do total das receitas correntes.

Art. 9º - Excluem-se do limite estabelecido no inciso I, do art. 8º desta Lei os Créditos Adicionais Suplementares até o limite de 10% da despesa fixada para:

- Suprir insuficiência das dotações relativas a pessoal e encargos sociais, precatórios judiciais, despesas de exercícios anteriores, juros, encargos e amortização da dívida pública;

6



PREFEITURA MUNICIPAL DE BELÉM DO PIAUÍ
GABINETE DO PREFEITO
 Rua 14 de Dezembro, nº 281, Centro
 CNPJ n.º 01.612.560/0001-60
 E-mail: gabinete.pmbelempi@gmail.com
 CEP 64.678-000 – BELÉM DO PIAUÍ - PI



II - Atender as despesas financiadas com recursos vinculados a operação de crédito e convênios;

III - para incorporação de superávit financeiro apurado no balanço patrimonial do exercício anterior nos termos do Art. 43, § 1º, inciso I, da Lei Federal 4.320. de 17 de março de 1.964;

IV - Incorporar excesso de arrecadação, nos termos do Art.43, § 1º, da Lei Federal nº 4.320, de 17 de março de 1.964.

Art. 10. - A inclusão ou alteração de categoria econômica e grupo de despesa em projeto atividade ou operação especial, constantes na Lei Orçamentaria e seus Créditos Adicionais, será feita mediante abertura de crédito adicional suplementar, por decreto do Poder Executivo Municipal.

Art. 11. - Os Créditos Adicionais Suplementares referente ao Orçamento do Poder Legislativo obedecerão a limite e condições semelhante aos estabelecidos no art. 8º para as suplementações do Poder Executivo.

Art. 12. - Os Créditos Especiais e extraordinários, autorizados nos últimos quatro meses do exercício financeiro de 2025, na forma do § 2º do art. 167 da Constituição Federal, serão incorporados ao orçamento de 2026, no limite de seus saldos, e reclassificados em conformidade com as classificações na presente Lei, por meio de Decreto.

Art. 13. - Para efeito da Execução Orçamentária, a discriminação e inclusão dos elementos em cada grupo de despesas das atividades e projetos constantes na presente Lei e de Créditos Adicionais Suplementares, serão efetuadas mediante registro contábil diretamente no sistema informatizado de execução financeiro e do Orçamento.

7



PREFEITURA MUNICIPAL DE BELÉM DO PIAUÍ
GABINETE DO PREFEITO
 Rua 14 de Dezembro, nº 281, Centro
 CNPJ n.º 01.612.560/0001-60
 E-mail: gabinete.pmbelempi@gmail.com
 CEP 64.678-000 – BELÉM DO PIAUÍ - PI



CAPÍTULO III DAS DISPOSIÇÕES FINAIS

Art. 14. - O Poder Executivo no interesse da Administração fará cumprir o que determina os objetivos e metas para as despesas de capital e as decorrentes delas, elencadas no Plano Plurianual, além de tornar efetivo o que determina a Lei de Diretrizes Orçamentárias para o Exercício Financeiro de 2026.

Art. 15. - O Poder Executivo estabelecerá normas para realização da despesa, inclusive na programação financeira, para o exercício de 2026, na qual fixará as medidas necessárias para manter os dispêndios compatíveis com a arrecadação da Receita, a fim de obter o equilíbrio financeiro no inciso II do art. 167 da Constituição Federal e nos artigos 47 e 48 da Lei 4.320, de 17 de março de 1964.

Art. 16. - Fica o Poder Executivo autorizado a incluir no Plano Plurianual 2026/2029 – PPA, os novos programas e ações (projetos/atividades) e respectivos produtos e metas aprovados nesta Lei.

Art. 17. - Esta Lei entrará em vigor na data de sua publicação, produzindo seus efeitos a partir do dia primeiro de janeiro de 2026, revogadas as disposições em contrário.

Gabinete do Prefeito Municipal de Belém do Piauí-PI, 08 de dezembro de 2025.

JONATHAS DE
 CARVALHO
 NORONHA:6099508333
 9 Jonathas de Carvalho Noronha
 Prefeito Municipal

Assinado de forma digital
 por JONATHAS DE
 CARVALHO
 NORONHA:609950833339

8

(Continua na próxima página)



PREFEITURA MUNIC. DE BELÉM DO PIAUÍ
RUA 14 DE DEZEMBRO, 281
01612560/0001-60 Exercício: 2026
DESPESA ORÇADA POR FUNÇÃO

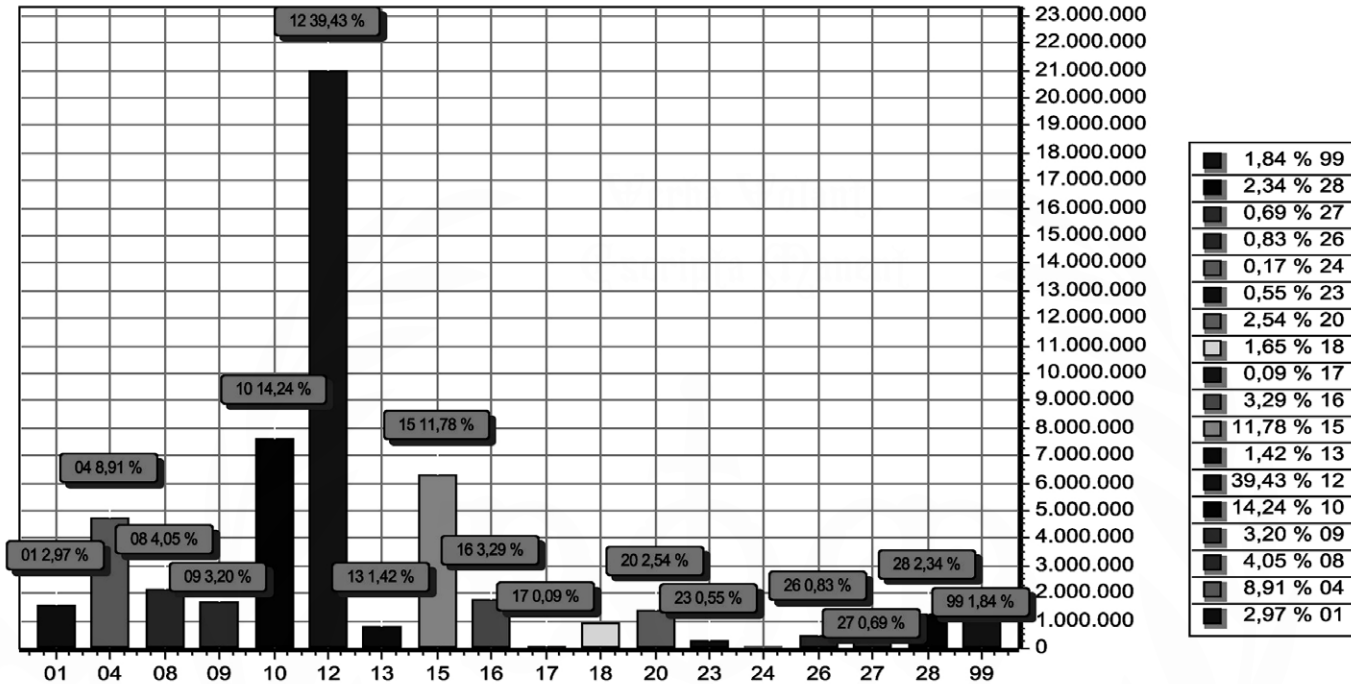

FUNÇÃO	DOTAÇÃO
01 Legislativa	1.580.000,00
04 Administração	4.738.700,00
08 Assistência Social	2.153.700,00
09 Previdência Social	1.700.000,00
10 Saúde	7.576.000,00
12 Educação	20.971.800,00
13 Cultura	753.150,00
15 Urbanismo	6.265.814,00
16 Habitação	1.751.000,00
17 Saneamento	50.000,00
18 Gestão Ambiental	879.500,00
20 Agricultura	1.350.100,00
23 Comércio e Serviços	290.000,00
24 Comunicações	93.000,00
26 Transporte	443.000,00
27 Desporto e Lazer	368.000,00
28 Encargos Especiais	1.247.130,00
99 Reserva de Contingência	981.300,00
TOTAL	53.192.194,00



PREFEITURA MUNIC. DE BELÉM DO PIAUÍ
RUA 14 DE DEZEMBRO, 281
01612560/0001-60 Exercício: 2026
DESPESA ORÇADA POR FUNÇÃO

JONATHAS DE CARVALHO NORONHA
Assinado de forma digital por JONATHAS DE CARVALHO NORONHA
NORONHA:60995083339
JONATHAS DE CARVALHO NORONHA
PREFEITO MUNICIPAL
609.950.833-39

PAULO FELIPE GOMES MEIRELES
Assinado de forma digital por PAULO FELIPE GOMES MEIRELES
MEIRELES:05708783303
PAULO FELIPE GOMES MEIRELES
CONTRADOR - CRC-PI 011881/O-3
057.087.833-03



PREFEITURA MUNIC. DE BELÉM DO PIAUÍ
 RUA 14 DE DEZEMBRO, 281
 01612560/0001-60 Exercício: 2026

DESPESA ORÇADA POR GRUPO

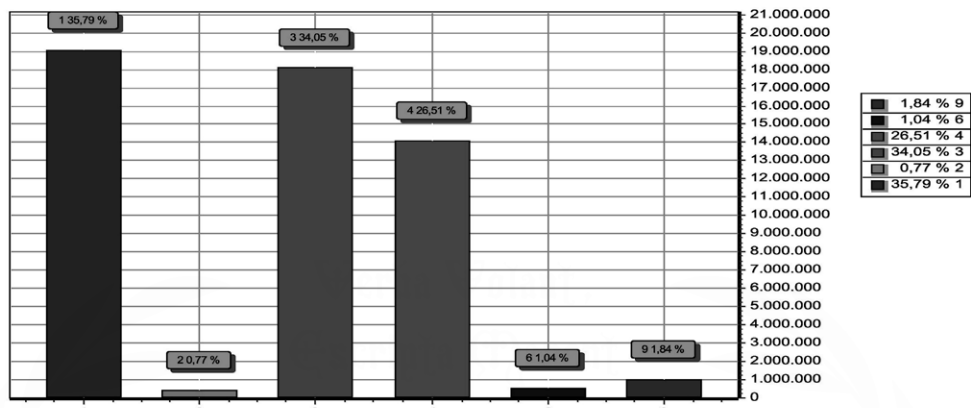

GRUPO		DOTAÇÃO
1	PESSOAL E ENCARGOS SOCIAIS	19.035.500,00
2	JUROS E ENCARGOS DA DÍVIDA	410.000,00
3	OUTRAS DESPESAS CORRENTES	18.112.754,00
4	INVESTIMENTOS	14.099.640,00
6	AMORTIZAÇÃO DA DÍVIDA	553.000,00
9	RESERVA DE CONTINGÊNCIA	981.300,00
TOTAL		53.192.194,00

JONATHAS DE CARVALHO
 NORONHA:609950833
 39
 Assinado de forma digital por JONATHAS DE CARVALHO NORONHA:60995083339
 JONATHAS DE CARVALHO NORONHA
 PREFEITO MUNICIPAL
 609.950.833-39

PAULO FELIPE GOMES MEIRELES:05708783303
 Assinado de forma digital por PAULO FELIPE GOMES MEIRELES:05708783303
 PAULO FELIPE GOMES MEIRELES
 CONTRADOR - CRC-PI 011881/O-3
 057.087.833-03



PREFEITURA MUNIC. DE BELÉM DO PIAUÍ
 RUA 14 DE DEZEMBRO, 281
 01612560/0001-60 Exercício: 2026

RECEITA PREVISTA

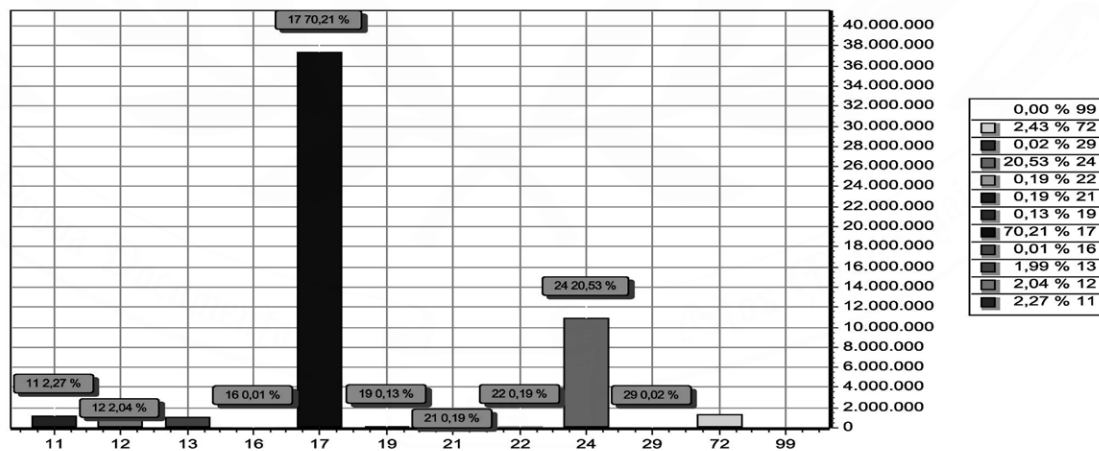

CODIGO		PREVISTO
11	IMPOSTOS, TAXAS E CONTRIBUIÇÕES DE MELHORIA	1.206.214,00
12	CONTRIBUIÇÕES	1.086.400,00
13	RECEITA PATRIMONIAL	1.058.000,00
16	RECEITA DE SERVIÇOS	5.000,00
17	TRANSFERÊNCIAS CORRENTES	37.343.680,00
19	OUTRAS RECEITAS CORRENTES	70.000,00
21	OPERAÇÕES DE CRÉDITO	100.000,00
22	ALIENAÇÃO DE BENS	100.000,00
24	TRANSFERÊNCIAS DE CAPITAL	10.921.000,00
29	OUTRAS RECEITAS DE CAPITAL	10.000,00
72	CONTRIBUIÇÕES (INTRA)	1.291.900,00
99	RECURSOS ARRECADADOS EM EXERCÍCIOS ANTERIORES	
TOTAL		53.192.194,00



PREFEITURA MUNIC. DE BELÉM DO PIAUÍ

RUA 14 DE DEZEMBRO, 281
01612560/0001-60 Exercício: 2026

RECEITA PREVISTA

JONATHAS DE CARVALHO NORONHA:60995083339
Assinado de forma digital por JONATHAS DE CARVALHO NORONHA:60995083339
JONATHAS DE CARVALHO NORONHA
PREFEITO MUNICIPAL
609.950.833-39

PAULO FELIPE GOMES MEIRELES:05708783303
Assinado de forma digital por PAULO FELIPE GOMES MEIRELES:05708783303
PAULO FELIPE GOMES MEIRELES
CONTRADOR - CRC-PI 011881/O-3
057.087.833-03



PREFEITURA MUNIC. DE BELÉM DO PIAUÍ

RUA 14 DE DEZEMBRO, 281 - CNPJ:01612560/0001-60

Orçamento Programa - Exercício de 2026

TABELA EXPLICATIVA - EVOLUÇÃO DA RECEITA
(Inc.III, Art.22º)

Página 1

Lei: 397, Data: 08/12/2025

Codigo	Discriminação	Receita Arrecadada			Receita Prevista	
		2022	2023	2024	2025	2026
1000.00.0.0	RECEITAS CORRENTES.					
1100.00.0.0	IMPOSTOS, TAXAS E CONTRIBUIÇÕES DE ME	864.572,18	969.497,16	857.100,00	1.095.100,00	1.206.214,00
1200.00.0.0	CONTRIBUIÇÕES	748.632,93	872.011,67	724.000,00	858.000,00	1.086.400,00
1300.00.0.0	RECEITA PATRIMONIAL	462.699,41	370.985,46	306.000,00	406.000,00	1.058.000,00
1600.00.0.0	RECEITA DE SERVIÇOS	2.500,00		5.000,00	5.000,00	5.000,00
1700.00.0.0	TRANSFERÊNCIAS CORRENTES	24.886.091,04	30.824.614,05	31.140.862,58	37.793.550,00	41.207.850,00
1900.00.0.0	OUTRAS RECEITAS CORRENTES	13.002,79		43.500,00	60.000,00	70.000,00
	Sub Total	26.977.498,35	33.037.108,34	33.076.462,58	40.217.650,00	44.633.464,00
2000.00.0.0	RECEITAS DE CAPITAL					
2100.00.0.0	OPERAÇÕES DE CRÉDITO	1.144.859,40	932.756,62	200.000,00	100.000,00	100.000,00
2200.00.0.0	ALIENAÇÃO DE BENS			80.000,00	100.000,00	100.000,00
2400.00.0.0	TRANSFERÊNCIAS DE CAPITAL	300.000,00	1.688.150,00	2.347.000,00	10.676.000,00	10.921.000,00
2900.00.0.0	OUTRAS RECEITAS DE CAPITAL			10.000,00	10.000,00	10.000,00
	Sub Total	1.444.859,40	2.620.906,62	2.637.000,00	10.886.000,00	11.131.000,00
7000.00.0.0	RECEITAS CORRENTES. (INTRA)					
7200.00.0.0	CONTRIBUIÇÕES (INTRA)	711.700,14	824.488,36	673.000,00	753.000,00	1.291.900,00
	Sub Total	711.700,14	824.488,36	673.000,00	753.000,00	1.291.900,00
8000.00.0.0	RECEITAS DE CAPITAL					
	Sub Total	0,00	0,00	0,00	0,00	0,00



PREFEITURA MUNIC. DE BELÉM DO PIAUÍ

RUA 14 DE DEZEMBRO, 281 - CNPJ:01612560/0001-60

Orçamento Programa - Exercício de 2026

TABELA EXPLICATIVA - EVOLUÇÃO DA RECEITA

(Inc.III, Art.22º)

Página 2

Lei: 397, Data: 08/12/2025

Codigo	Discriminação	Receita Arrecadada			Receita Prevista	
		2022	2023	2024	2025	2026
9000.00.0.0	(R) DEDUÇÕES DA RECEITA					
9500.00.0.0	(R) DEDUÇÕES DO FUNDEB	-2.495.613,88	-2.719.120,49	-3.024.110,00	-3.500.110,00	-3.864.170,00
	Sub Total	-2.495.613,88	-2.719.120,49	-3.024.110,00	-3.500.110,00	-3.864.170,00
9990.00.0.0	RECURSOS ARRECADADOS EM EXERCÍCIOS					
	Sub Total	0,00	0,00	0,00	0,00	0,00
TOTAL		26.638.444,01	33.763.382,83	33.362.352,58	48.356.540,00	53.192.194,00

JONATHAS DE CARVALHO NORONHA:60995083339
Assinado de forma digital por JONATHAS DE CARVALHO NORONHA:60995083339
JONATHAS DE CARVALHO NORONHA
PREFEITO MUNICIPAL
609.950.833-39

PAULO FELIPE GOMES MEIRELES:05708783303
Assinado de forma digital por PAULO FELIPE GOMES MEIRELES:05708783303
PAULO FELIPE GOMES MEIRELES
CONTRADOR - CRC-PI 011881/O-3
057.087.833-03

BELÉM DO PIAUÍ

LOA 2026



PREFEITURA MUNIC. DE BELÉM DO PIAUÍ
 RUA 14 DE DEZEMBRO, 281 - CNPJ:01612560/0001-60

Orçamento Programa - Exercício de 2026

TABELA EXPLICATIVA - EVOLUÇÃO DA DESPESA
 (Inc. III, Art. 22)

Lei: 397, Data: 08/12/2025

Codigo	Discriminação	DESPESA		
		Realizada 2024	Fixada 2025	Prevista 2026
DESPESAS CORRENTES				
3 1	PESSOAL E ENCARGOS SOCIAIS	13.445.912,58	15.966.800,00	19.035.500,00
3 2	JUROS E ENCARGOS DA DÍVIDA	380.000,00	415.000,00	410.000,00
3 3	OUTRAS DESPESAS CORRENTES	12.926.440,00	16.967.790,00	18.112.754,00
	Sub Total	26.752.352,58	33.349.590,00	37.558.254,00
DESPESAS DE CAPITAL				
4 4	INVESTIMENTOS	5.390.000,00	13.740.950,00	14.099.640,00
4 5	INVERSÕES FINANCEIRAS			
4 6	AMORTIZAÇÃO DA DÍVIDA	250.000,00	383.000,00	553.000,00
	Sub Total	5.640.000,00	14.123.950,00	14.652.640,00
RESERVA DE CONTINGÊNCIA				
9 9	RESERVA DE CONTINGÊNCIA	970.000,00	883.000,00	981.300,00
	Sub Total	970.000,00	883.000,00	981.300,00
	TOTAL	33.362.352,58	48.356.540,00	53.192.194,00

JONATHAS DE CARVALHO
 NORONHA:60995083339
 39

Assinado de forma digital por JONATHAS DE CARVALHO NORONHA:60995083339

JONATHAS DE CARVALHO NORONHA
 PREFEITO MUNICIPAL
 609.950.833-39

PAULO FELIPE GOMES MEIRELES:05708783303
 03

Assinado de forma digital por PAULO FELIPE GOMES MEIRELES:05708783303

PAULO FELIPE GOMES MEIRELES
 CONTRADOR - CRC-PI 011881/O-3
 057.087.833-03



PREFEITURA MUNIC. DE BELÉM DO PIAUÍ
 RUA 14 DE DEZEMBRO, 281 - CNPJ:01612560/0001-60

Orçamento Programa - Exercício de 2026

Página 1

TABELA EXPLICATIVA - DEMONSTRAÇÃO DA DESPESA POR PROGRAMA Lei: 397, Data: 08/12/2025

Código	Discriminação	Valor
0001	PROCESSO LEGISLATIVO	1.580.000,00
0002	GESTÃO ADMINISTRATIVA DOS ÓRGÃOS	8.372.520,00
0003	DIVULGAÇÃO OFICIAL	140.000,00
0004	APOIO A ENTIDADES FILANTRÓPICAS	2.500,00
0005	APOIO AS AÇÕES DE SEGURANÇA PÚBLICA	120.000,00
0006	SERVIÇOS DE COMUNICAÇÃO E TELECOMUNICAÇÃO	93.000,00
0007	GESTÃO DOS ENCARGOS DOS ÓRGÃOS	1.713.330,00
0008	EDIFICAÇÕES E OBRAS PÚBLICAS	2.621.100,00
0009	SERVIÇOS DE UTILIDADE PÚBLICA	427.000,00
0010	PROGRAMA DE MELHORIA HABITACIONAL	1.751.000,00
0011	CONSTRUÇÃO E CONSERVAÇÃO DE ESTRADAS	464.294,00
0012	SISTEMA DE ILUMINAÇÃO PÚBLICA	336.100,00
0013	SISTEMA DE SANEAMENTO BÁSICO	1.183.000,00
0014	PROTEÇÃO AO MEIO AMBIENTE	363.500,00
0015	SISTEMA DE ABASTECIMENTO DE ÁGUA	516.000,00
0016	ABASTECIMENTO E PRODUÇÃO VEGETAL E ANIMAL	87.100,00
0017	APOIO AS ATIVIDADES PRODUTIVAS	37.000,00
0018	INCENTIVO AS ATIVIDADES CULTURAIS E ARTÍSTICAS	492.150,00
0019	INCENTIVO AS ATIVIDADES DE ESPORTE E LAZER	368.000,00
0020	DESENVOLVIMENTO E MANUTENÇÃO DA EDUCAÇÃO BÁSICA	20.886.800,00
0021	DESENVOLVIMENTO DO ENSINO ESPECIAL	32.000,00
0022	DESENVOLVIMENTO DO ENSINO SUPERIOR	78.000,00
0024	ATENÇÃO BÁSICA À SAÚDE	7.576.000,00
0025	ATENÇÃO À COMUNIDADE EM GERAL	706.500,00
0026	ATENÇÃO A CRIANÇA E AO ADOLESCENTE	74.000,00
0029	DESENVOLVIMENTO E MANUTENÇÃO DA ASSISTENCIA SOCIAL	225.000,00
0030	PREVIDÊNCIA MUNICIPAL	2.381.300,00
0031	INCENTIVO AO TURISMO NO MUNICÍPIO	107.000,00
0032	APOIO AO EMPREENDEDORISMO LOCAL	95.000,00
0033	MODERNIZAÇÃO DO TRANSPORTE E TRANSITO	63.000,00
9999	RESERVA DE CONTINGÊNCIA	300.000,00
	TOTAL	53.192.194,00

JONATHAS DE CARVALHO
 NORONHA:60995083339
 39

Assinado de forma digital por JONATHAS DE CARVALHO NORONHA:60995083339

JONATHAS DE CARVALHO NORONHA
 PREFEITO MUNICIPAL
 609.950.833-39

PAULO FELIPE GOMES MEIRELES:05708783303
 303

Assinado de forma digital por PAULO FELIPE GOMES MEIRELES:05708783303

PAULO FELIPE GOMES MEIRELES
 CONTRADOR - CRC-PI 011881/O-3
 057.087.833-03



PREFEITURA MUNIC. DE BELÉM DO PIAUÍ
RUA 14 DE DEZEMBRO, 281 - CNPJ:01612560/0001-60

Orçamento Programa - Exercício de 2026

Página 1

Lei: 397, Data: 08/12/2025

TABELA EXPLICATIVA - RELAÇÃO DE PROJETOS

Código	Discriminação	Valor
1001	INVESTIMENTOS A CARGO DA CÂMARA MUNICIPAL	116.000,00
1004	AQUISIÇÃO DE EQUIP. E MATERIAL PERMANENTE P/ GABINETE	10.000,00
1006	AQUISIÇÃO DE EQUIP. E MATERIAL PERMANENTE P/ SEC. ADMINISTRAÇÃO	100.000,00
1007	AQUISIÇÃO DE EQUIP. E MATERIAL PERMANENTE P/ SEC. FINANÇAS	5.000,00
1009	AQUISIÇÃO DE EQUIP. E MATERIAL PERMANENTE P/ SEC. OBRAS	150.000,00
1012	RESTAURAÇÃO E AMPLIAÇÃO DE PRÉDIOS E OBRAS PÚBLICAS	742.000,00
1014	AQUISIÇÃO E/ OU INDENIZAÇÃO DE IMÓVEIS	50.000,00
1015	CONST. E REF. DE PRAÇAS, PARQUES, JARDINS E OUT. LOG. PÚBLICOS	296.000,00
1016	AMPLIAÇÃO E REFORMA DE CEMITÉRIOS	20.000,00
1017	ABERTURA DE RUAS E AVENIDAS	2.000,00
1018	CONSTRUÇÃO E MELHORIA DE UNIDADES HABITACIONAIS - ZONA URBANA	751.000,00
1019	CONSTRUÇÃO E MELHORIA DE UNIDADES HABITACIONAIS - ZONA RURAL	1.000.000,00
1021	CONSTRUÇÃO DE PASSAGEM MOLHADA	300.940,00
1022	AMPLIAÇÃO DE REDE DE ENERGIA ELÉTRICA	16.000,00
1023	CONSTRUÇÃO E RECUPERAÇÃO DE CALÇAMENTO	102.000,00
1024	CONSTRUÇÃO DE SISTEMA DE ESGOTO SANITÁRIO	19.000,00
1025	CONSTRUÇÃO DE ATERRO SANITÁRIO	11.000,00
1026	CONSTRUÇÃO E RECUPERAÇÃO DE FOSSAS SÉPTICAS	6.000,00
1027	CONSTRUÇÃO E REC. DE MÓDULOS SANITÁRIOS DOMICILIARES	9.000,00
1028	AQUISIÇÃO DE EQUIP. E MATERIAL PERM. SEC. MUN. AMBIENTE	16.000,00
1030	CONSTRUÇÃO E AMPLIAÇÃO DO SISTEMA DE ABASTECIMENTO D'ÁGUA	115.000,00
1031	CONSTRUÇÃO DE BARRAGENS	11.000,00
1032	AQUISIÇÃO DE EQUIP. E MATERIAL PERM. P/ SEC. DE AGRICULTURA	20.000,00
1034	CONSTRUÇÃO DE MATADOURO PÚBLICO	10.000,00
1035	CONSTRUÇÃO DE MERCADO PÚBLICO	4.000,00
1036	AQUISIÇÃO DE EQUIP. E MATERIAL PERMANENTE P/ SEC. DE CULTURA	15.000,00
1038	CONSTRUÇÃO DE ESPAÇO CULTURAL	11.000,00
1040	AQUISIÇÃO DE EQUIP. E MATERIAL PERM. P/ESTÁDIO MALHADÃO	10.000,00
1041	AQUIS. DE EQUIP. E MATERIAL PERM. P/ ENS. FUNDAMENTAL	50.700,00
1042	REFORMA E AMPLIAÇÃO DAS ESCOLAS DO ENSINO FUNDAMENTAL	40.000,00
1043	CONST., REF. E AMPLIAÇÃO DE PRÉDIOS DE RESP. DA SEC. DE EDUCAÇÃO	21.000,00
1044	AQUISIÇÃO DE TRANSPORTE ESCOLAR	67.000,00
1046	AQUIS. DE EQUIP. E MAT. PERMANENTE P/ CRECHE	36.500,00
1047	CONST. REFORMA E AMPLIAÇÃO - CRECHE	4.518.000,00
1051	CONSTRUÇÃO, REFORMA E AMPLIAÇÃO DE IMÓVEIS DA SAÚDE	1.000,00
1052	AQUISIÇÃO DE EQUIP. E MATERIAL PERMANENTE PARA SAÚDE	1.000,00
1054	CONSTRUÇÃO/REFORMA DE IMÓVEIS DE SAÚDE	171.000,00
1055	AQUISIÇÃO DE EQUIP. E MAT. PERM. - SEC. MUN. ASSIST. SOCIAL	20.000,00
1057	AQUIS. DE EQUIP. E MAT. PERMANENTE FUNDEB	200.000,00
1058	REFORMA E AMPLIAÇÃO DE PRÉDIOS DA EDUCAÇÃO	400.000,00
1059	AQUIS. DE EQUIP. E MAT. PERMANENTE P/ CRECHE	105.000,00
1060	CONST., REFORMA E AMPLIAÇÃO DE CRECHES	205.000,00
1061	AQUIS. EQUIP. E MATERIAL PERM. P/ FUNDO MUNICIPAL DE SAÚDE - FMS	204.000,00
1062	AQUISIÇÃO DE EQUIP. E MATERIAL PERMANENTE - FMAS	80.000,00
1063	AQUISIÇÃO DE EQUIP. MAT. PERMANENTE - IGDBF	5.000,00
1065	AQUISIÇÃO DE IMOBILIÁRIO E EQUIPAMENTOS ELETROELETRONICOS	5.000,00
1066	AQUISIÇÃO DE EQUIP. E MAT. PERMANENTE - IGD-SUAS	3.000,00
1067	AQUIS. DE EQUIP. E MAT. PERMANENTE P/ PRÉ-ESCOLA	9.000,00
1068	CONST., REFORMA E AMPLIAÇÃO - PRÉ-ESCOLA	10.000,00
1069	AQUIS. DE EQUIP. E MAT. PERMANENTE P/ PRÉ-ESCOLA	95.000,00
1070	RESTAURAÇÃO E AMPLIAÇÃO DE IMÓVEIS DA SECRETARIA MUN. DE ASSIST. SOCIAL	30.000,00
1071	CONSTRUÇÃO DO CRAS	10.000,00
1072	PAVIMENTAÇÃO DE VIAS PÚBLICAS	1.031.000,00
1073	MOBILIDADE URBANA NA ZONA URBANA	402.100,00
1075	REFORMA E AMPLIAÇÃO DO ESTÁDIO DE FUTEBOL	61.000,00
1077	REFORMA, AMPLIAÇÃO E CONSTRUÇÃO DE PONTOS TURISTICOS	65.000,00
1078	AQUISIÇÃO DE UNIDADE MÓVEL DE SAÚDE	30.000,00
1079	AQUISIÇÃO DE VEÍCULO PARA A SAÚDE	65.000,00
1080	CONST., REFORMA E AMPLIAÇÃO DE PRÉDIOS DA PRÉ ESCOLA	103.000,00
1081	CONSTRUÇÃO E RECUPERAÇÃO DE ESTRADAS VICINAIS	1.106.000,00
1082	CONSTRUÇÃO E RECUPERAÇÃO DE PORTAL	3.000,00
1083	ELABORAÇÃO E IMPLANTAÇÃO DO PLANO DE SANEAMENTO BÁSICO	5.000,00
1084	CONSTRUIR, REST. E EQUIPAR POÇOS, CHAFARIZES E CAIXAS D'ÁGUA	45.000,00
1085	AQUISIÇÃO DE VEÍCULO E IMPLEMENTOS PARA A AGRICULTURA	811.000,00
1086	CONSTRUÇÃO E PRESERVAÇÃO DE PARQUES AMBIENTAIS	6.000,00
1087	CONST., REFORMA E AMP. DE QUADRAS EM UNIDADES ESCOLARES	10.000,00
1088	CONSTRUÇÃO DE ESPAÇO CULTURAL	26.000,00



PREFEITURA MUNIC. DE BELÉM DO PIAUÍ
RUA 14 DE DEZEMBRO, 281 - CNPJ:01612560/0001-60

Orçamento Programa - Exercício de 2026

Página 2

Lei: 397, Data: 08/12/2025

TABELA EXPLICATIVA - RELAÇÃO DE PROJETOS

Código	Discriminação	Valor
Total		13.974.240,00

JONATHAS DE CARVALHO
NORONHA:6099508333
9
Assinado de forma digital por JONATHAS DE CARVALHO NORONHA:60995083339
JONATHAS DE CARVALHO NORONHA
PREFEITO MUNICIPAL
609.950.833-39

PAULO FELIPE GOMES
MEIRELES:05708783303
3
Assinado de forma digital por PAULO FELIPE GOMES MEIRELES:05708783303
PAULO FELIPE GOMES MEIRELES
CONTRADOR - CRC-PI 011881/O-3
057.087.833-03

PREFEITURA MUNIC. DE BELÉM DO PIAUÍ

RUA 14 DE DEZEMBRO, 281 - CNPJ:01612560/0001-60

Orçamento Programa - Exercício de 2026

Página 1

TABELA EXPLICATIVA - RELAÇÃO DE ATIVIDADES

Lei: 397, Data: 08/12/2025

Código	Discriminação	Valor
2001	MANUTENÇÃO E FUNCIONAMENTO DA CÂMARA MUNICIPAL	1.464.000,00
2002	MANUTENÇÃO E FUNCIONAMENTO DO GABINETE	800.500,00
2003	SERVIÇOS DE CONSULTORIA JURÍDICA	160.000,00
2004	ENCARGOS COM PUBLICIDADES E DIVULGAÇÃO OFICIAL	140.000,00
2005	MANUTENÇÃO E FUNC. DA SECRET. DE ADMINISTRAÇÃO	2.082.900,00
2006	ENCARGOS COM ÓRGÃOS DE APOIO A GESTÃO PÚBLICA	70.000,00
2007	FORMAÇÃO E CAPACITAÇÃO DE PESSOAL	12.500,00
2008	MANUTENÇÃO DOS VEÍCULOS DA PREFEITURA	380.000,00
2009	ENCARGOS COM PLANEJAMENTO GOVERNAMENTAL	7.000,00
2010	APOIO À ENTIDADES FILANTRÓPICAS	2.500,00
2011	ENCARGOS COM A SEGURANÇA PÚBLICA	120.000,00
2012	MANUTENÇÃO DOS SINAIS DE TV E RÁDIO	21.000,00
2013	MANUTENÇÃO DOS SERVIÇOS DE INTERNET	72.000,00
2014	MANUTENÇÃO E FUNC. DA SECRET. DE FINANÇAS	362.100,00
2015	MANUTENÇÃO DOS SERVIÇOS DE CONTABILIDADE	258.000,00
2016	MANUTENÇÃO DOS SERVIÇOS DE CONTROLE INTERNO	87.000,00
2017	ENCARGOS COM AÇÕES JUDICIAIS	55.000,00
2018	MANUTENÇÃO DOS ENCARGOS SOCIAIS	466.200,00
2020	MANUTENÇÃO E FUNCIONAMENTO DA SEC. DE OBRAS	1.134.320,00
2021	MANUTENÇÃO DE PRAÇAS, PARQUE E JARDINS	10.000,00
2022	MANUTENÇÃO DA LIMPEZA PÚBLICA	417.000,00
2023	CONSERVAÇÃO E ROÇO DE ESTRADAS VICINAIS	163.354,00
2024	MANUTENÇÃO DA ILUMINAÇÃO PÚBLICA	320.100,00
2026	MANUTENÇÃO E FUNC. DA SECRET. DE MEIO AMBIENTE	294.000,00
2027	INCENTIVO À ARBORIZAÇÃO	5.000,00
2028	REALIZAÇÃO DE CAMPANHAS DE CONSCIENT. AMBIENTAL	27.000,00
2029	MANUTENÇÃO DO SISTEMA DE ABASTECIMENTO D' ÁGUA	105.000,00
2030	MANUTENÇÃO E FUNC. DA SECRET. DE AGRICULTURA	395.000,00
2032	APOIO A AGROPECUÁRIA	23.000,00
2035	APOIO AO PROJETO DE IRRIGAÇÃO	2.100,00
2036	DISTRIBUIÇÃO DE SEMENTES E MUDAS	25.000,00
2037	APOIO AO SEGURO SAFRA	60.000,00
2039	MANUTENÇÃO E FUNC. DA SECRET. DE CULTURA	221.000,00
2040	APOIO AS ATIVIDADES CULTURAIS	415.150,00
2042	APOIO AS ATIVIDADES ESPORTIVAS	106.000,00
2043	MANUTENÇÃO DO ESTÁDIO DE FUTEBOL	50.000,00
2044	MANUTENÇÃO DO ENSINO FUNDAMENTAL	516.000,00
2045	MANUTENÇÃO DA ALIMENTAÇÃO ESCOLAR - ENSINO FUNDAMENTAL	213.000,00
2046	MANUTENÇÃO DO TRANSPORTE ESCOLAR - PNATE	96.200,00
2047	FORMAÇÃO CONTINUADA DOS PROFISSIONAIS EM EDUCAÇÃO	33.000,00
2048	MANUTENÇÃO DO PDDE	2.100,00
2049	MANUTENÇÃO DO QUOTA SALÁRIO EDUCAÇÃO - QSE	700.000,00
2050	MANUTENÇÃO DOS PROGRAMAS DO FNDE	120.000,00
2051	MANUTENÇÃO DA BIBLIOTECA PÚBLICA MUNICIPAL	25.000,00
2052	MANUTENÇÃO DA EJA - EDUCAÇÃO DE JOVENS E ADULTOS	155.000,00
2053	MANUTENÇÃO DO PROGRAMA BRASIL ALFABETIZADO - BRALF	3.000,00
2054	MANUTENÇÃO DA EDUCAÇÃO INFANTIL - CRECHE	158.500,00
2055	MANUTENÇÃO DA ALIMENTAÇÃO ESCOLAR - CRECHE	60.000,00
2057	MANUTENÇÃO DO ENSINO ESPECIAL	32.000,00
2058	APOIO AO ENSINO SUPERIOR	78.000,00
2060	MANUTENÇÃO E FUNC. DA SEC. MUN. DE SAÚDE	17.000,00
2061	FORMAÇÃO E CAPACITAÇÃO DOS PROFISSIONAIS DA SAÚDE	2.000,00
2062	MANUTENÇÃO DOS VEÍCULOS DA SAÚDE	3.000,00
2063	CAMPANHAS DE CONSCIENTIZAÇÃO E PREVENÇÃO DA SAÚDE	2.000,00
2065	MANUTENÇÃO E FUNC. DA SECRET. DE ASSIT. SOCIAL	316.000,00
2066	FORMAÇÃO E CAPACIT. DOS PROFISSION. DE ASSIST. SOCIAL	28.000,00
2067	MANUTENÇÃO DO FUNDEB - ENS. FUNDAMENTAL	6.845.000,00
2068	MANUTENÇÃO DO FUNDEB OUTROS - FUNDAMENTAL	2.237.000,00



PREFEITURA MUNIC. DE BELÉM DO PIAUÍ
RUA 14 DE DEZEMBRO, 281 - CNPJ:01612560/0001-60

Orçamento Programa - Exercício de 2026

Página 2

TABELA EXPLICATIVA - RELAÇÃO DE ATIVIDADES

Lei: 397, Data: 08/12/2025

Código	Discriminação	Valor
2069	FORMAÇÃO CONTINUADA DOS PROFIS. DA EDUCAÇÃO	103.000,00
2070	MANUTENÇÃO DO FUNDEB - ENS. INFANTIL CRECHE	782.000,00
2071	MANUTENÇÃO DO FUNDEB OUTROS - CRECHE	215.000,00
2072	MANUTENÇÃO DO FUNDEB - EJA	30.000,00
2073	MANUTENÇÃO E FUNCION. DO FUNDO MUNICIPAL DE SAÚDE - FMS	2.636.500,00
2074	MANUTENÇÃO DAS AÇÕES DE SAÚDE - ATENÇÃO PRIMÁRIA	2.849.500,00
2075	MANUTENÇÃO DO PROG. SAÚDE DA FAMÍLIA - PSF	100.000,00
2076	MANUTE. DO PROG. DE AGENTES COMUNIT. DE SAÚDE - PACS	360.000,00
2077	PROGRAMA DE SAÚDE BUCAL - PSB	441.000,00
2078	MANUTENÇÃO DA FARMÁCIA BÁSICA	75.000,00
2080	MANUTENÇÃO DA VIGILÂNCIA SANITÁRIA	38.000,00
2081	ENCARGOS C/ PESSOAS PARA TRAT. DE SAÚDE	207.000,00
2082	ENCARGOS COM CAMPANHAS DE VACINAÇÃO	25.000,00
2083	MANUT. E FUNC. DO FUNDO MUNICIPAL DE ASSISTÊNCIA SOCIAL - FMAS	641.200,00
2084	MANUT. DO CENTRO DE REF. DE ASSIST. SOCIAL - CRAS	23.000,00
2085	PISO FIXO DE BENEFÍCIOS EVENTUAIS	25.000,00
2086	MANUTENÇÃO DO CONSELHO TUTELAR	145.000,00
2087	MANUTENÇÃO DO IGDBF - BOLSA FAMILIA	55.000,00
2088	MANUTENÇÃO DOS SERVIÇOS DE PROTEÇÃO SOCIAL BÁSICA - PSB	430.000,00
2090	APOIO AS CONSELHOS DA ÁREA SOCIAL	4.500,00
2091	ENCARGOS COM ATENÇÃO À PESSOA IDOSA	6.000,00
2093	AÇÕES SÓCIO EDUCATIVAS P/ CRIANÇAS E ADOLESCENTES	35.000,00
2096	AÇÕES DE GARANTIA DOS DIREITOS DA CRIANÇA E DO ADOLESCENTE	39.000,00
2101	MANUTENÇÃO DO PROGRAMA IGD-SUAS	15.000,00
2104	MANUTENÇÃO DO FUNDEB - EDUCAÇÃO ESPECIAL	30.000,00
2105	MANUTENÇÃO DA SECRETARIA DE ESPORTE E LAZER	141.000,00
2122	AÇÕES DE COMBATE AO DESMATAMENTO E AS QUEIMADAS	15.500,00
2123	MANUTENÇÃO DE POÇOS, CHAFARIZES E CAIXAS D'ÁGUA	240.000,00
2125	MANUTENÇÃO E DESENVOLVIMENTO DO TURISMO NO MUNICÍPIO	27.000,00
2130	APOIO AS ATIVIDADES CULTURAIS	21.000,00
2141	MANUTENÇÃO DA VIGILÂNCIA EM SAÚDE	196.800,00
2145	MANUTENÇÃO E FUNCIONAMENTO DA SECRETARIA DE EDUCAÇÃO	912.000,00
2148	MANUTENÇÃO DO PROGRAMA PRIMEIRA INFÂNCIA NO SUAS	120.000,00
2149	MANUTENÇÃO DA EDUCAÇÃO INFANTIL - PRÉ-ESCOLA	80.800,00
2150	MANUTENÇÃO DA ALIMENTAÇÃO ESCOLAR - PRÉ-ESCOLA	30.000,00
2151	MANUTENÇÃO DO FUNDEB - ENS. INFANTIL PRÉ ESCOLA	1.480.000,00
2152	MANUTENÇÃO DO FUNDEB OUTROS - PRÉ-ESCOLA	140.000,00
2155	MANUTENÇÃO DOS PROGRAMAS ESTADUAIS DE SAÚDE	151.200,00
2156	MANUTENÇÃO DO FUNDO MUN. DE PREVIDÊNCIA SOCIAL	165.000,00
2157	BENEFÍCIOS PREVIDENCIÁRIOS	2.192.300,00
2159	MANUTENÇÃO DO FUNDO DE TURISMO - FUMTUR	15.000,00
2161	QUALIFICAÇÃO E CAPACITAÇÃO JUNTO AO PRÓ - GESTÃO	24.000,00
2162	MANUTENÇÃO DO FUNDO MUNICIPAL DE CULTURA	14.000,00
2163	MANUTENÇÃO DA SECRETARIA DE TURISMO	88.000,00
2164	MANUTENÇÃO DA SECRETARIA DE EMPREENDEDORISMO	78.000,00
2165	APOIO AO EMPREENDEDORISMO LOCAL	17.000,00
2166	MANUTENÇÃO DA SECRETARIA DE TRANSPORTE	63.000,00
2168	MANUTENÇÃO DA EDUCAÇÃO EM TEMPO INTEGRAL - ETI	50.000,00
2169	MANUTENÇÃO DO PROCADSUAS	18.000,00
2170	MANUTENÇÃO DA PROT. SOCIAL ESPECIAL DA MEDIA E ALTA COMP - MAC	5.000,00
2171	EXECUÇÃO DAS EMENDAS PARLAMENTARES - ASSISTENCIA SOCIAL	100.000,00

BELEM DO PIAUI

LOA 2026

**PREFEITURA MUNIC. DE BELÉM DO PIAUÍ**

RUA 14 DE DEZEMBRO, 281 - CNPJ:01612560/0001-60

Orçamento Programa - Exercício de 2026

Página 3

TABELA EXPLICATIVA - RELAÇÃO DE ATIVIDADES

Lei: 397, Data: 08/12/2025

Código	Discriminação	Valor
	Total	37.670.824,00

JONATHAS DE
CARVALHO
NORONHA:60995083
339

Assinado de forma digital
por JONATHAS DE
CARVALHO
NORONHA:60995083339

JONATHAS DE CARVALHO NORONHA
PREFEITO MUNICIPAL
609.950.833-39

PAULO FELIPE
GOMES
MEIRELES:05708783
303

Assinado de forma
digital por PAULO
FELIPE GOMES
MEIRELES:05708783303

PAULO FELIPE GOMES MEIRELES
CONTRADOR - CRC-PI 011881/O-3
057.087.833-03

**PREFEITURA MUNIC. DE BELÉM DO PIAUÍ**

RUA 14 DE DEZEMBRO, 281 - CNPJ:01612560/0001-60

Orçamento Programa - Exercício de 2026

Página 1

TABELA EXPLICATIVA - RELAÇÃO DE OPERAÇÕES ESPECIAIS

Lei: 397, Data: 08/12/2025

Código	Discriminação	Valor
0001	AMORTIZAÇÃO DA DÍVIDA CONTRATUAL	963.000,00
2019	MANUTENÇÃO DOS ENCARGOS COM O PASEP	284.130,00
	Total	1.247.130,00

JONATHAS DE
CARVALHO
NORONHA:60995083339

Assinado de forma digital
por JONATHAS DE
CARVALHO
NORONHA:60995083339

JONATHAS DE CARVALHO NORONHA
PREFEITO MUNICIPAL
609.950.833-39

PAULO FELIPE
GOMES
MEIRELES:057087833
03

Assinado de forma
digital por PAULO
FELIPE GOMES
MEIRELES:05708783303

PAULO FELIPE GOMES MEIRELES
CONTRADOR - CRC-PI 011881/O-3
057.087.833-03



PREFEITURA MUNIC. DE BELÉM DO PIAUÍ
RUA 14 DE DEZEMBRO, 281 - CNPJ:01612560/0001-60

Orçamento Programa - Exercício de 2026

TABELA EXPLICATIVA - LEGISLAÇÃO DA RECEITA
(Inc. III, § 1º, Art.2º)

Página 1
Lei: 397, Data: 08/12/2025

Código	Discriminação	Fonte	Legislacao
1000.00.0.0.00	RECEITAS CORRENTES.		
1100.00.0.0.00	IMPOSTOS, TAXAS E CONTRIBUIÇÕES DE MELHORIA		
1110.00.0.0.00	IMPOSTOS		
1112.00.0.0.00	IMPOSTOS SOBRE O PATRIMÔNIO		
1112.50.0.0.00	IMPOSTO SOBRE A PROPRIEDADE PREDIAL E TERRITORIAL URBANA		
1112.50.0.1.00	IPTU - PRINCIPAL	500 999	ART. 156, C.F.; C.T.M. - LEI COMPLEMENTAR 002/2010
1112.50.0.2.00	IPTU - MULTAS E JUROS	500 999	C.T.M. - LEI COMPLEMENTAR 002/2010
1112.53.0.0.00	ITBI-"INTER VIVOS"		
1112.53.0.1.00	ITBI-"INTER VIVOS"-PRINCIPAL	500 999	ART. 156, C.F.; C.T.M. - LEI COMPLEMENTAR 002/2010
1112.53.0.2.00	ITBI-"INTER VIVOS"-MULTAS E JUROS	500 999	C.T.M. - LEI COMPLEMENTAR 002/2010
1113.00.0.0.00	IMPOSTOS SOBRE A RENDA E PROVENTOS DE QUALQUER NATUREZA		
1113.03.0.0.00	IMPOSTO SOBRE A RENDA - RETIDO NA FONTE		
1113.03.1.0.00	IMPOSTO SOBRE A RENDA - RETIDO NA FONTE - TRABALHO		
1113.03.1.1.00	IRRF-TRABALHO-PRINCIPAL	500 999	ART. 158, C.F.
1113.03.4.0.00	IRRF- OUTROS RENDIMENTOS		
1113.03.4.1.00	IRRF- OUTROS RENDIMENTOS-PRINCIPAL	500 999	IN RFB Nº 1234
1114.00.0.0.00	IMPOSTO PRODUÇÃO CIRCULAÇÃO MERCADORIAS SERVIÇOS		
1114.51.0.0.00	IMPOSTOS SOBRE SERVIÇOS		
1114.51.1.0.00	IMPOSTO SOBRE SERVIÇOS DE QUALQUER NATUREZA - ISSQN		
1114.51.1.1.00	ISSQN - PRINCIPAL	500 999	ART. 156, C.F.; C.T.M. - LEI COMPLEMENTAR 002/2010
1120.00.0.0.00	TAXAS		
1121.00.0.0.00	TAXAS PELO EXERCÍCIO DO PODER DE POLÍCIA		
1121.01.0.0.00	TAXAS DE INSPEÇÃO, CONTROLE E FISCALIZAÇÃO		
1121.01.0.1.00	TAXAS DE INSPEÇÃO, CONTROLE E FISCALIZAÇÃO - PRINCIPAL	753 999	C.T.M. - LEI COMPLEMENTAR 002/2010
1122.00.0.0.00	TAXAS PELA PRESTAÇÃO DE SERVIÇOS		
1122.01.0.0.00	TAXAS PELA PRESTAÇÃO DE SERVIÇOS EM GERAL		
1122.01.0.1.00	TAXAS PELA PRESTAÇÃO DE SERVIÇOS EM GERAL - PRINCIPAL	753 999	C.T.M. - LEI COMPLEMENTAR 002/2010
1122.53.0.0.00	TAXA PREST.SERV.LIMPEZA PÚBLICA E MANEJO RESÍDUOS SÓLIDOS.		
1122.53.0.1.00	TAXA PREST.SERV.LIMP.PÚBL.MANEJO RES.SÓLIDOS-PRINCIPAL	753 999	CODIGO TRIBUTÁRIO MUNICIPAL



PREFEITURA MUNIC. DE BELÉM DO PIAUÍ
RUA 14 DE DEZEMBRO, 281 - CNPJ:01612560/0001-60

Orçamento Programa - Exercício de 2026

TABELA EXPLICATIVA - LEGISLAÇÃO DA RECEITA
(Inc. III, § 1º, Art.2º)

Página 2
Lei: 397, Data: 08/12/2025

Código	Discriminação	Fonte	Legislacao
1130.00.0.0.00	CONTRIBUIÇÃO DE MELHORIA		
1131.00.0.0.00	CONTRIBUIÇÃO DE MELHORIA		
1131.99.0.0.00	OUTRAS CONTRIBUIÇÕES DE MELHORIA		
1131.99.0.1.00	OUTRAS CONTRIBUIÇÕES DE MELHORIA - PRINCIPAL	500 999	C.T.M. - LEI COMPLEMENTAR 002/2010
1200.00.0.0.00	CONTRIBUIÇÕES		
1210.00.0.0.00	CONTRIBUIÇÕES SOCIAIS		
1215.00.0.0.00	CONTRIBUIÇÕES PARA RPPS		
1215.01.0.0.00	CONTRIBUIÇÃO DO SERVIDOR CIVIL		
1215.01.1.0.00	CONTRIB.SERVIDOR CIVIL ATIVO		
1215.01.1.1.01	CONTRIBUIÇÃO DO SERVIDOR CIVIL ATIVO - PREFEITURA	800 999	LEI MUNICIPAL Nº 290/2019
1215.01.1.1.02	CONTRIBUIÇÃO DO SERVIDOR CIVIL ATIVO - CAMARA	800 999	LEI MUNICIPAL Nº 290/2019
1215.01.1.2.00	CONTRIB.SERVIDOR CIVIL ATIVO-MULTAS JUROS	800 999	LEI MUNICIPAL Nº 290/2019
1215.01.2.0.00	CONTRIBUIÇÃO DO SERVIDOR CIVIL INATIVO		
1215.01.2.1.00	CONTRIB.SERVIDOR CIVIL INATIVO-PRINCIPAL	800 999	LEI MUNICIPAL Nº 290/2019
1215.01.3.0.00	CONTRIBUIÇÃO DO SERVIDOR CIVIL - PENSIONISTAS		
1215.01.3.1.00	CONTRIB.SERVIDOR CIVIL-PENSIONISTAS-PRINCIPAL	800 999	LEI MUNICIPAL Nº 290/2019
1240.00.0.0.00	CONTRIBUIÇÃO PARA O CUSTEIO DO SERVIÇO DE ILUMINAÇÃO PÚBLICA		
1241.00.0.0.00	CONTRIBUIÇÃO PARA O CUSTEIO DO SERVIÇO DE ILUMINAÇÃO PÚBLICA		
1241.50.0.0.00	CONTRIBUIÇÃO PARA O CUSTEIO DO SERVIÇO DE ILUMINAÇÃO PÚBLICA		
1241.50.0.1.00	CONTRIB.SERV.ILUMINAÇÃO PÚBLICA-PRINCIPAL	751 999	E.C. 39/2002 E LEI MUNICIPAL Nº 255/2016
1300.00.0.0.00	RECEITA PATRIMONIAL		
1310.00.0.0.00	EXPLORAÇÃO DO PATRIMÔNIO IMOBILIÁRIO DO ESTADO		
1311.00.0.0.00	EXPLORAÇÃO DO PATRIMÔNIO IMOBILIÁRIO DO ESTADO		
1311.99.0.0.00	OUTRAS RECEITAS IMOBILIÁRIAS		
1311.99.0.1.00	OUTRAS RECEITAS IMOBILIÁRIAS - PRINCIPAL	500 999	LEGISLAÇÃO ESPECIFICA
1320.00.0.0.00	VALORES MOBILIÁRIOS		
1321.00.0.0.00	JUROS E CORREÇÕES MONETÁRIAS		
1321.01.0.0.00	REMUNERAÇÃO DE DEPÓSITOS BANCÁRIOS		
	REMUNERAÇÃO DE DEPÓSITOS BANCÁRIOS - GERAL		



PREFEITURA MUNICIPAL DE BELÉM DO PIAUÍ
 RUA 14 DE DEZEMBRO, 281 - CNPJ:01612560/0001-60

Orçamento Programa - Exercício de 2026

TABELA EXPLICATIVA - LEGISLAÇÃO DA RECEITA
 (Inc. III, § 1º, Art.2º)

Página 3

Lei: 397, Data: 08/12/2025

Código	Discriminação	Fonte	Legislação
1321.01.1.0.00			
1321.01.1.1.01	REMUNERAÇÃO DE DEPÓSITOS BANCÁRIOS - NÃO VINCULADOS	500 999	RENDAS DO PATRIMÔNIO PÚBLICO
1321.01.1.1.02	REMUNERAÇÃO DE DEPÓSITOS BANCÁRIOS - CONVENIOS FEDERAIS	700 999	RENDAS DO PATRIMÔNIO PÚBLICO
1321.01.1.1.03	REMUNERAÇÃO DE DEPÓSITOS BANCÁRIOS - CONVENIOS ESTADO	701 999	RENDAS DO PATRIMÔNIO PÚBLICO
1321.01.1.1.04	REMUNERAÇÃO DE DEPÓSITOS BANCÁRIOS - FEP	720 999	RENDAS DO PATRIMÔNIO PÚBLICO
1321.01.1.1.05	REMUNERAÇÃO DE DEPÓSITOS BANCÁRIOS - CIDE	750 999	RENDAS DO PATRIMÔNIO PÚBLICO
1321.01.1.1.06	REMUNERAÇÃO DE DEPÓSITOS BANCÁRIOS - COSIP	751 999	RENDAS DO PATRIMÔNIO PÚBLICO
1321.01.1.1.07	REMUNERAÇÃO DE DEPÓSITOS BANCÁRIOS - QSE	550 999	RENDAS DO PATRIMÔNIO PÚBLICO
1321.01.1.1.08	REMUNERAÇÃO DE DEPÓSITOS BANCÁRIOS - PDDE	551 999	RENDAS DO PATRIMÔNIO PÚBLICO
1321.01.1.1.09	REMUNERAÇÃO DE DEPÓSITOS BANCÁRIOS - PNAE	552 999	RENDAS DO PATRIMÔNIO PÚBLICO
1321.01.1.1.10	REMUNERAÇÃO DE DEPÓSITOS BANCÁRIOS - PNAE	553 999	RENDAS DO PATRIMÔNIO PÚBLICO
1321.01.1.1.11	REMUNERAÇÃO DE DEPÓSITOS BANCÁRIOS - OUTRAS FNDE	569 999	RENDAS DO PATRIMÔNIO PÚBLICO
1321.01.1.1.12	REMUNERAÇÃO DE DEPÓSITOS BANCÁRIOS - EDUCAÇÃO ESTADO	576 999	RENDAS DO PATRIMÔNIO PÚBLICO
1321.01.1.1.13	REMUNERAÇÃO DE DEPÓSITOS BANCÁRIOS - CONV. EDUCAÇÃO	570 999	TRNASFERENCIA VOLUNTÁRIA
1321.01.1.1.14	REMUNERAÇÃO DE DEPÓSITOS BANCÁRIOS - FUNDEB	540 230	RENDAS DO PATRIMÔNIO PÚBLICO
1321.01.1.1.15	REMUNERAÇÃO DE DEPÓSITOS BANCÁRIOS - FMS TEROURO	500 300	RENDAS DO PATRIMÔNIO PÚBLICO
1321.01.1.1.16	REMUNERAÇÃO DE DEPÓSITOS BANCÁRIOS - FMS MANUTENÇÃO	600 999	RENDAS DO PATRIMÔNIO PÚBLICO
1321.01.1.1.17	REMUNERAÇÃO DE DEPÓSITOS BANCÁRIOS - FMS ESTRUTURAÇÃO	601 999	RENDAS DO PATRIMÔNIO PÚBLICO
1321.01.1.1.18	REMUNERAÇÃO DE DEPÓSITOS BANCÁRIOS - FMS ESTADO	621 999	RENDAS DO PATRIMÔNIO PÚBLICO
1321.01.1.1.19	REMUNERAÇÃO DE DEPÓSITOS BANCÁRIOS - FMS EME. INDIVIDUAL	600 999	CONSTITUIÇÃO FEDERAL
1321.01.1.1.20	REMUNERAÇÃO DE DEPÓSITOS BANCÁRIOS - FMS EME. BANCADA	600 999	CONSTITUIÇÃO FEDERAL
1321.01.1.1.21	REMUNERAÇÃO DE DEPÓSITOS BANCÁRIOS - FMS EME. COMISSÃO	600 999	CONSTITUIÇÃO FEDERAL
1321.01.1.1.22	REMUNERAÇÃO DE DEPÓSITOS BANCÁRIOS - PISO ENFERMAGEM	605 999	RENDAS DO PATRIMÔNIO PÚBLICO
1321.01.1.1.23	REMUNERAÇÃO DE DEPÓSITOS BANCÁRIOS - FMAS TESOURO	500 999	RENDAS DO PATRIMÔNIO PÚBLICO



PREFEITURA MUNICIPAL DE BELÉM DO PIAUÍ
 RUA 14 DE DEZEMBRO, 281 - CNPJ:01612560/0001-60

Orçamento Programa - Exercício de 2026

TABELA EXPLICATIVA - LEGISLAÇÃO DA RECEITA
 (Inc. III, § 1º, Art.2º)

Página 4

Lei: 397, Data: 08/12/2025

Código	Discriminação	Fonte	Legislação
1321.01.1.1.24	REMUNERAÇÃO DE DEPÓSITOS BANCÁRIOS - FMAS PROGRAMAS	660 999	RENDAS DO PATRIMÔNIO PÚBLICO
1321.01.1.1.25	REMUNERAÇÃO DE DEPÓSITOS BANCÁRIOS - FMAS ESTADO	661 999	RENDAS DO PATRIMÔNIO PÚBLICO
1321.01.1.1.26	REMUNERAÇÃO DE DEPÓSITOS BANCÁRIOS - FMDCA	500 999	RENDAS DO PATRIMÔNIO PÚBLICO
1321.01.1.1.27	REMUNERAÇÃO DE DEPÓSITOS BANCÁRIOS - TRANSF. ESPECIAL UNIÃO	706 999	RENDAS DO PATRIMÔNIO PÚBLICO
1321.01.1.1.28	REMUNERAÇÃO DE DEPÓSITOS BANCÁRIOS - TRANSF. ESPECIAL ESTADO	710 999	CONSTITUIÇÃO FEDERAL
1321.01.1.1.29	REMUNERAÇÃO DE DEPÓSITOS BANCÁRIOS - ALDIR BLANC	719 999	RENDAS DO PATRIMÔNIO PÚBLICO
1321.01.1.1.30	REMUNERAÇÃO DE DEPÓSITOS BANCÁRIOS - LPG - ART 5º	715 999	RENDAS DO PATRIMÔNIO PÚBLICO
1321.01.1.1.31	REMUNERAÇÃO DE DEPÓSITOS BANCÁRIOS - LPG - ART 8º	716 999	RENDAS DO PATRIMÔNIO PÚBLICO
1321.01.1.1.32	REMUNERAÇÃO DE DEPÓSITOS BANCÁRIOS - OP. DE CRÉDITO	754 999	RENDAS DO PATRIMÔNIO PÚBLICO
1321.01.1.1.33	REMUNERAÇÃO DE DEPÓSITOS BANCÁRIOS - OUTRAS VINCULAÇÕES	747 999	RENDAS DO PATRIMÔNIO PÚBLICO
1321.04.0.0.00	REMUNERAÇÃO RECURSOS RPPS		
1321.04.0.1.01	REMUNERAÇÃO DOS RECURSOS DO REGIME PRÓPRIO DE PREVIDÊNCIA	800 999	RENDAS DO PATRIMÔNIO PÚBLICO
1321.04.0.1.02	REMUNERAÇÃO DOS RECURSOS DO RPPS - TAXA DE ADMINISTRAÇÃO	802 999	RENDAS DO PATRIMÔNIO PÚBLICO
1329.00.0.0.00	OUTROS VALORES MOBILIÁRIOS		
1329.99.0.0.00	OUTROS VALORES MOBILIÁRIOS		
1329.99.0.1.00	OUTROS VALORES MOBILIÁRIOS - PRINCIPAL	500 999	LEGISLAÇÃO ESPECÍFICA
1330.00.0.0.00	DELEGAÇÃO DE SERVIÇOS PÚBLICOS MEDIANTE CONCESSÃO, PERMISSÃO		
1335.00.0.0.00	DELEGAÇÃO DOS SERVIÇOS DE SANEAMENTO BÁSICO		
1335.50.0.0.00	DELEGAÇÃO DOS SERVIÇOS DE ABASTECIMENTO DE ÁGUA POTÁVEL		
1335.50.0.1.00	DELEGAÇÃO SERV.ABASTEC.ÁGUA POTÁVEL-PRINCIPAL	500 999	LEGISLAÇÃO ESPECÍFICA
1390.00.0.0.00	DEMAIS RECEITAS PATRIMONIAIS		
1399.00.0.0.00	OUTRAS RECEITAS PATRIMONIAIS		
1399.99.0.0.00	OUTRAS RECEITAS PATRIMONIAIS		
1399.99.0.1.00	OUTRAS RECEITAS PATRIMONIAIS - PRINCIPAL	500 999	LEGISLAÇÃO ESPECÍFICA
1600.00.0.0.00	RECEITA DE SERVIÇOS		
1610.00.0.0.00	SERVIÇOS ADMINISTRATIVOS E COMERCIAIS GERAIS		



PREFEITURA MUNIC. DE BELÉM DO PIAUÍ
RUA 14 DE DEZEMBRO, 281 - CNPJ:01612560/0001-60

Orçamento Programa - Exercício de 2026

TABELA EXPLICATIVA - LEGISLAÇÃO DA RECEITA
(Inc. III, § 1º, Art.2º)

Página 5
Lei: 397, Data: 08/12/2025

Código	Discriminação	Fonte	Legislacao
1611.00.0.0.00	SERVIÇOS ADMINISTRATIVOS E COMERCIAIS GERAIS		
1611.02.0.0.00	INSCRIÇÃO EM CONCURSOS E PROCESSOS SELETIVOS		
1611.02.0.1.00	INSC.CONC.PROC.SELETIVOS-PRINCIPAL	500 999	LEI DE DIRETRIZES ORÇAMENTARIAS
1700.00.0.0.00	TRANSFERÊNCIAS CORRENTES		
1710.00.0.0.00	TRANSFERÊNCIAS DA UNIÃO E DE SUAS ENTIDADES		
1711.00.0.0.00	TRANSFERÊNCIAS DECORRENTES PARTICIPAÇÃO RECEITA UNIÃO		
1711.51.0.0.00	COTA-PARTE DO FUNDO DE PARTICIPAÇÃO DOS MUNICÍPIOS - FPM		
1711.51.1.0.00	COTA-PARTE FPM-COTA MENSAL		
1711.51.1.1.00	COTA-PARTE DO FPM- COTA MENSAL - PRINCIPAL	500 999	ART. 159, C.F.
1711.51.2.0.00	COTA-PARTE FPM-COTA EXTRAORDINÁRIA		
1711.51.2.1.00	COTA-PARTE DO FPM- COTAS EXTRAORDINARIAS - PRINCIPAL	500 999	ART. 159, C.F.
1711.52.0.0.00	COTA-PARTE DO IMPOSTO SOBRE A PROPRIEDADE TERRITORIAL RURAL		
1711.52.0.1.00	COTA-PARTE DO IMP. PROPRIED.TERRIT.RURAL - PRINCIPAL	500 999	ART. 158, C.F.
1712.00.0.0.00	TRANSF.COMPENS.FINANC.EXPL.RECURSOS NATURAIS		
1712.51.0.0.00	COTA-PARTE COMPENS.FINANC.EXPL.RECURSOS MINERAIS CFEM		
1712.51.0.1.00	CFEM - PRINCIPAL	708 999	CONSTITUIÇÃO FEDERAL DE 05/10/88, ART. 20, § 1º
1712.52.0.0.00	COTA-PARTE COMPENSAÇÃO FINANCEIRA PRODUÇÃO PETRÓLEO		
1712.52.4.0.00	COTA-PARTE DO FUNDO ESPECIAL DO PETRÓLEO - FEP		
1712.52.4.1.00	COTA - PARTE FEP- PRINCIPAL	720 999	LEI N° 7525/86
1712.99.0.0.00	OUTRAS TRANSF.COMP.FINANC.EXPLORAÇÃO DE RECURSOS NATURAIS		
1712.99.0.1.00	OUTR.TRANS.COMP.FINAN.EXPL.RECUR.NAT.-PRINCIPAL	721 999	LEGISLAÇÃO ESPECÍFICA
1713.00.0.0.00	TRANSFERÊNCIAS RECURSOS SISTEMA ÚNICO SAÚDE - SUS		
1713.50.0.0.00	TRANSF.SUS-FUNDO A FUNDO - BLOCO DE MANUTENÇÃO		
1713.50.1.0.00	TRANSF.SUS-FUNDO A FUNDO - BLOCO DE MANUTENÇÃO		
1713.50.1.1.01	TRANS.SUS-BLOCO MANUT.ATEN.PRIMÁRIA - ATENÇÃO BÁSICA	600 999	PORTARIA N° 828, DE 17 DE ABRIL DE 2020.
1713.50.1.1.02	TRANS.SUS-BLOCO MANUT.ATEN.PRIMÁRIA - PACS	604 999	PORTARIA N° 828, DE 17 DE ABRIL DE 2020.
1713.50.1.1.04	TRANS.SUS-BLOCO MANUT.ATEN.PRIMÁRIA- EM. INDIVIDUAL	600 999	PORTARIA N° 828, DE 17 DE ABRIL DE 2020.
1713.50.1.1.05	TRANS.SUS-BLOCO MANUT.ATEN.PRIMÁRIA- EM. BANCADA	600 999	PORTARIA N° 828, DE 17 DE ABRIL DE 2020.



PREFEITURA MUNIC. DE BELÉM DO PIAUÍ
RUA 14 DE DEZEMBRO, 281 - CNPJ:01612560/0001-60

Orçamento Programa - Exercício de 2026

TABELA EXPLICATIVA - LEGISLAÇÃO DA RECEITA
(Inc. III, § 1º, Art.2º)

Página 6
Lei: 397, Data: 08/12/2025

Código	Discriminação	Fonte	Legislacao
1713.50.1.1.06	TRANS.SUS-BLOCO MANUT.ATEN.PRIMÁRIA- EM. COMISSÃO	600 999	PORTARIA N° 828, DE 17 DE ABRIL DE 2020.
1713.50.1.1.07	TRANS.SUS-BLOCO MANUT.ATEN.PRIMÁRIA - EM. RELATOR	600 999	PORTARIA N° 828, DE 17 DE ABRIL DE 2020.
1713.50.3.0.00	TRANSF.SUS- BLOCO MANUTENÇÃO-VIGILÂNCIA EM SAÚDE		
1713.50.3.1.01	TRANSF. DE RECURSOS DO BLOCO DE MANUTENÇÃO - VIG. EM SAÚDE	600 999	PORTARIA N° 828, DE 17 DE ABRIL DE 2020.
1713.50.3.1.02	TRANSF. DE RECURSOS DO BLOCO DE MANUTENÇÃO - AG. DE ENDEMIAS	604 999	PORTARIA N° 828, DE 17 DE ABRIL DE 2020.
1713.50.4.0.00	TRANSF.SUS- BLOCO MANUTENÇÃO-ASSISTÊNCIA FARMACÉUTICA		
1713.50.4.1.00	TRANS.SUS- BLOCO MANUT.-ASSIST.FARMAC.-PRINCIPAL	600 999	PORTARIA N° 828, DE 17 DE ABRIL DE 2020.
1713.50.5.0.00	TRANSF.SUS- BLOCO MANUTENÇÃO- GESTÃO DO SUS		
1713.50.5.1.01	TRANS.SUS- BLOCO MANUT.-GESTÃO SUS - PRINCIPAL	600 999	PORTARIA N° 828, DE 17 DE ABRIL DE 2020.
1713.50.5.1.02	TRANS.SUS- BLOCO MANUT.-GESTÃO SUS - PISO ENFERMAGEM	605 999	LEI N° 14.434/2022
1713.51.0.0.00	TRANSF.SUS-FUNDO A FUNDO - BLOCO DE ESTRUTURAÇÃO		
1713.51.1.0.00	TRANSF.SUS-FUNDO FUNDO-BLOCO ESTRUTURAÇÃO-ATENÇÃO PRIMÁRIA		
1713.51.1.1.00	TRANS.SUS-BLOCO ESTRUT.-ATEN.PRIMÁRIA-PRINCIPAL	601 999	PORTARIA N° 828, DE 17 DE ABRIL DE 2020.
1714.00.0.0.00	TRANSF.RECURSOS FUNDO NAC.DESENVOLVIMENTO EDUCAÇÃO-FNDE		
1714.50.0.0.00	TRANSFERÊNCIAS DO SALÁRIO-EDUCAÇÃO		
1714.50.0.1.00	TRANSF.SALÁRIO-EDUCAÇÃO- PRINCIPAL	550 999	LEI N° 10.832/2003
1714.51.0.0.00	TRANSFERÊNCIAS FNDE- PROGR.DINH.DIRETO NA ESCOLA - PDDE		
1714.51.0.1.00	TRANSF.FNDE-PROGR.DINH.DIRETO ESCOLA-PDDE-PRINCIPAL	551 999	LEI N° 11.947/2009
1714.52.0.0.00	TRANSF.PROGRAMA NACIONAL ALIMENTAÇÃO ESCOLA- PNAE		
1714.52.0.1.00	TRANSF.PROGR.NAC. ALIMEN.ESCOLA-PNAE-PRINCIPAL	552 999	LEI N° 11.947/2009
1714.53.0.0.00	TRANSF.PROG.NACIONAL APOIOTRANSPORTE DO ESCOLAR - PNATE		
1714.53.0.1.00	TRANSF.PROG.NAC.TRANS.P.ESCOLAR-PNATE-PRINCIPAL	553 999	LEI N° 10.880/2004
1714.99.0.0.00	OUTRAS TRANSF.DIRETAS FUNDO NACIONAL DESENV.EDUCAÇÃO-FNDE		
1714.99.0.1.01	OUTRAS TRANSF. FNDE- PRINCIPAL	569 999	LEGISLAÇÃO ESPECÍFICA
1714.99.0.1.02	OUTRAS TRANSF. FNDE- EMENDA BANCADA	569 999	LEGISLAÇÃO ESPECÍFICA
1715.00.0.0.00	TRANSFERÊNCIAS COMPLEMENTAÇÃO DA UNIÃO -FUNDEB		
1715.50.0.0.00	TRANSFERÊNCIAS COMPLEMENTAÇÃO UNIÃO FUNDEB-VAAT		



PREFEITURA MUNICIPAL DE BELÉM DO PIAUÍ
 RUA 14 DE DEZEMBRO, 281 - CNPJ:01612560/0001-60

Orçamento Programa - Exercício de 2026

TABELA EXPLICATIVA - LEGISLAÇÃO DA RECEITA

(Inc. III, § 1º, Art.2º)

Página 7

Lei: 397, Data: 08/12/2025

Código	Discriminação	Fonte	Legislação
1715.50.0.1.00	TRANSF.COMP.UNIÃO FUNDEB-VAAT-PRINCIPAL	542 230	LEI Nº 14.113 DE 25/12/2020
1715.51.0.0.00	TRANSFERÊNCIAS COMPLEMENTAÇÃO UNIÃO FUNDEB-VAAF		
1715.51.0.1.00	TRANSF.COMP.UNIÃO FUNDEB-VAAF-PRINCIPAL	541 230	LEI Nº 14.113 DE 25/12/2020
1715.52.0.0.00	TRANSFERÊNCIAS COMPLEMENTAÇÃO UNIÃO FUNDEB-VAAR		
1715.52.0.1.00	TRANSF.COMP.UNIÃO FUNDEB-VAAR-PRINCIPAL	543 999	LEI Nº 14.113 DE 25/12/2020
1716.00.0.0.00	TRANSF.RECURSOS FUNDO NACIONAL ASSISTÊNCIA SOCIAL-FNAS		
1716.50.0.0.00	TRANSF.RECURSOS FUNDO NACIONAL ASSISTÊNCIA SOCIAL-FNAS		
1716.50.0.1.01	TRANSF.RECUR.-FNAS - PROG. PRIMEIRA INFÂNCIA	660 999	DECRETO Nº 8.869 DE 05/10/2016.
1716.50.0.1.02	TRANSF.RECUR.-FNAS - PSB SCFV	660 999	PORTARIA Nº 442/2005
1716.50.0.1.03	TRANSF.RECUR.-FNAS - PSB PBF1	660 999	PORTARIA Nº 442/2005
1716.50.0.1.04	TRANSF.RECUR.-FNAS - IGDBF	660 999	LEI Nº 12.058/2009
1716.50.0.1.05	TRANSF.RECUR.-FNAS - IGD-SUAS	660 999	LEI Nº 12.435/2011
1716.50.0.1.06	TRANSF.RECUR.-FNAS - MÉDIA COMPLEXIDADE	660 999	LEGISLAÇÃO FNAS
1716.50.0.1.07	TRANSF.RECUR.-FNAS - PROCADSUAS	660 999	RESOLUÇÃO CNAS/MDS nº 96/2023
1716.50.0.1.08	TRANSF.RECUR.-FNAS - ESTR. DA REDE DE SERVIÇOS DO SUAS	660 999	LEGISLAÇÃO FNAS
1716.50.0.1.09	TRANSF.RECUR.-FNAS - EMENDA PARLAMENTAR	660 999	CONSTITUIÇÃO FEDERAL
1716.50.0.1.10	TRANSF.RECUR.-FNAS - OUTROS PROGRAMAS FNAS	660 999	LEGISLAÇÃO FNAS
1717.00.0.0.00	TRANSFERÊNCIAS DE CONVÊNIO DA UNIÃO E DE SUAS ENTIDADES		
1717.99.0.0.00	OUTRAS TRANSF.CONVÊNIO UNIÃO ENTIDADES		
1717.99.0.1.00	OUTRAS TRANSF.CONV.UNIÃO ENTIDADES-PRINCIPAL	700 999	DECRETO FEDERAL Nº 8.943/2016, DE 27/12/2016.
1719.00.0.0.00	OUTRAS TRANSFERÊNCIAS RECURSOS UNIÃO E DE SUAS ENTIDADES		
1719.57.0.0.00	TRANSFERÊNCIA ESPECIAL DA UNIÃO		
1719.57.0.1.00	TRANSF.ESPECIAL DA UNIÃO-PRINCIPAL	706 999	EC Nº 105, DE 12 DE DEZEMBRO 2019
1719.58.0.0.00	TRANSF.OBRIG.LEI COMPLEMENTAR Nº 176/2020		
1719.58.0.1.00	TRANSF.OBRIG.LEI COMPLEM.Nº 176/2020-PRINCIPAL	500 999	LEI COMPLEMENTAR Nº 176/2020
1719.60.0.0.00	TRANSFERÊNCIAS ALDIR BLANC LEI Nº 14.399/2022		



PREFEITURA MUNICIPAL DE BELÉM DO PIAUÍ
 RUA 14 DE DEZEMBRO, 281 - CNPJ:01612560/0001-60

Orçamento Programa - Exercício de 2026

TABELA EXPLICATIVA - LEGISLAÇÃO DA RECEITA

(Inc. III, § 1º, Art.2º)

Página 8

Lei: 397, Data: 08/12/2025

Código	Discriminação	Fonte	Legislação
1719.60.0.1.00	TRANSF.ALDIR BLANC LEI Nº 14.399/2022-PRINCIPAL	719 999	LEI Nº 14.399/2022
1719.99.0.0.00	OUTRAS TRANSF.RECURSOS UNIÃO ENTIDADES		
1719.99.0.1.01	OUTRAS TRANSF.RECUR.UNIÃO ENTID.- PRINCIPAL	500 999	LEGISLAÇÃO ESPECÍFICA
1719.99.0.1.02	OUTRAS TRANSF.RECUR.UNIÃO ENTID.- OUTRAS VINC. UNIAO	747 999	LEGISLAÇÃO ESPECÍFICA
1719.99.0.1.03	OUTRAS TRANSF.RECUR.UNIÃO ENTID.- OUTRAS VINC. ESTADO	748 999	LEGISLAÇÃO ESPECÍFICA
1719.99.0.1.04	OUTRAS TRANSF.RECUR.UNIÃO ENTID.- OUTROS RECURSOS VINCULADOS	899 999	LEGISLAÇÃO ESPECÍFICA
1719.99.0.1.05	OUTRAS TRANSF.RECUR.UNIÃO ENTID.- LC 195/2022 - ART 5º	715 999	LEI COMPLEMENTAR Nº 195/2022
1719.99.0.1.06	OUTRAS TRANSF.RECUR.UNIÃO ENTID.- LC 195/2022 - ART 8º	716 999	LEI COMPLEMENTAR Nº 195/2022
1720.00.0.0.00	TRANSFERÊNCIAS ESTADOS DISTRITO FEDERAL E DE SUAS ENTIDADES		
1721.00.0.0.00	PARTICIPAÇÃO NA RECEITA DOS ESTADOS E DISTRITO FEDERAL		
1721.50.0.0.00	COTA-PARTE DO ICMS		
1721.50.0.1.00	COTA-PARTE DO ICMS - PRINCIPAL	500 999	ART. 158, C.F.
1721.51.0.0.00	COTA-PARTE DO IPVA		
1721.51.0.1.00	COTA-PARTE DO IPVA - PRINCIPAL	500 999	ART. 158, C.F.
1721.52.0.0.00	COTA-PARTE DO IPI - MUNICÍPIOS		
1721.52.0.1.00	COTA-PARTE DO IPI - MUNICÍPIOS - PRINCIPAL	500 999	ART. 159, C.F.
1721.53.0.0.00	COTA-PARTE CONTRIBUIÇÃO INTERVENÇÃO DOMÍNIO ECONÓMICO		
1721.53.0.1.00	COTA-PARTE-CIDE-PRINCIPAL	750 999	LEI Nº 10.336/01 E 10.636/02 E 10.866/04
1721.98.0.0.00	TRANSF.PARTIC.OUTRAS REC.IMPOSTOS ESTADOS DISTRITO FEDERAL		
1721.98.0.1.00	TRANSF.PARTIC.OUTRAS REC.IMP.EST.DFL-PRINCIPAL	500 999	LEGISLAÇÃO ESPECÍFICA
1723.00.0.0.00	TRANSFERÊNCIAS RECURSOS SISTEMA ÚNICO SAÚDE - SUS		
1723.50.0.0.00	TRANSFERÊNCIAS RECURSOS SISTEMA ÚNICO SAÚDE - SUS		
1723.50.0.1.01	TRANSFERÊNCIAS DE RECURSOS DO SUS - COFINANCIAMENTO	621 999	DECRETO ESTADUAL Nº 15.163 DE 25/04/2013
1723.50.0.1.02	TRANSFERÊNCIAS DE RECURSOS DO SUS - REC. ESTADUAL	621 999	LEGISLAÇÃO ESPECÍFICA
1724.00.0.0.00	TRANSF.CONVÊNIO ESTADOS E DF ENTIDADES		
1724.99.0.0.00	OUTRAS TRANSF.CONV.ESTADOS E DF E ENTIDADES		
1724.99.0.1.00	OUTRAS TRANSF.CONV.EST.E DF E ENTID.-PRINCIPAL	701 999	DECRETOS ESTADUAIS Nº 12.440/06 DE 01/12/2006 E



PREFEITURA MUNIC. DE BELÉM DO PIAUÍ
RUA 14 DE DEZEMBRO, 281 - CNPJ:01612560/0001-60

Orçamento Programa - Exercício de 2026

TABELA EXPLICATIVA - LEGISLAÇÃO DA RECEITA
(Inc. III, § 1º, Art.2º)

Página 9
Lei: 397, Data: 08/12/2025

Código	Discriminação	Fonte	Legislacao Nº
1729.00.0.0.00	OUTRAS TRANSFERÊNCIAS DOS ESTADOS E DISTRITO FEDERAL		
1729.51.0.0.00	TRANSFERÊNCIAS DE ESTADOS DESTINADAS À ASSISTÊNCIA SOCIAL		
1729.51.0.1.00	TRANSF.ESTADOS ASSIST.SOCIAL-PRINCIPAL	661 999	DECRETO ESTADUAL Nº 17.528, DE 07.12.2017 E LEGISLAÇÕES ESPECÍFICAS
1729.52.0.0.00	TRANSF.RECURSOS PROGRAMAS DE EDUCAÇÃO		
1729.52.0.1.00	TRANSF.RECURSOS PROGR.EDUCAÇÃO-PRINCIPAL	576 999	LEGISLAÇÃO ESPECÍFICA
1729.99.0.0.00	OUTRAS TRANSFERÊNCIAS DOS ESTADOS E DF		
1729.99.0.1.01	OUTRAS TRANSFERÊNCIAS DOS ESTADOS E DF - PRINCIPAL	500 999	LEGISLAÇÃO ESPECÍFICA
1729.99.0.1.02	OUTRAS TRANSFERÊNCIAS DOS ESTADOS E DF - TRA. ESPECIAL	710 999	LEGISLAÇÃO ESPECÍFICA
1740.00.0.0.00	TRANSFERÊNCIAS DE INSTITUIÇÕES PRIVADAS		
1741.00.0.0.00	TRANSFERÊNCIAS DE INSTITUIÇÕES PRIVADAS		
1741.99.0.0.00	OUTRAS TRANSFERÊNCIAS DE INSTITUIÇÕES PRIVADAS		
1741.99.0.1.00	OUTRAS TRANSF.INSTIT.PRIVADAS-PRINCIPAL	669 999	LEGISLAÇÃO ESPECÍFICA
1750.00.0.0.00	TRANSFERÊNCIAS DE OUTRAS INSTITUIÇÕES PÚBLICAS		
1751.00.0.0.00	TRANSF.RECURSOS FUNDO MANUTENÇÃO DESENVOL.EDUCAÇÃO-FUNDEB		
1751.50.0.0.00	TRANSF.RECURSOS FUNDO MANUTENÇÃO DESENVOL.EDUCAÇÃO-FUNDEB		
1751.50.0.1.00	TRANSF.RECURSOS FUNDEB-PRINCIPAL	540 230	LEI Nº 14.113 DE 25/12/2020
1759.00.0.0.00	DEMAIS TRANSFERÊNCIAS DE OUTRAS INSTITUIÇÕES PÚBLICAS		
1759.99.0.0.00	DEMAIS TRANSFERÊNCIAS DE OUTRAS INSTITUIÇÕES PÚBLICAS		
1759.99.0.1.00	DEMAIS TRANSF.OUTRAS INSTITUIÇÕES PÚBL.-PRINCIPAL	669 999	LEGISLAÇÃO ESPECÍFICA
1900.00.0.0.00	OUTRAS RECEITAS CORRENTES		
1920.00.0.0.00	INDENIZAÇÕES, RESTITUIÇÕES E RESSARCIMENTOS		
1922.00.0.0.00	RESTITUIÇÕES		
1922.99.0.0.00	OUTRAS RESTITUIÇÕES		
1922.99.0.1.00	OUTRAS RESTITUIÇÕES – PRINCIPAL	500 999	LEGISLAÇÃO ESPECÍFICA
1990.00.0.0.00	DEMAIS RECEITAS CORRENTES		
1999.00.0.0.00	OUTRAS RECEITAS CORRENTES		
1999.03.0.0.00	COMPENSAÇÕES FINANCEIRAS ENTRE OS REGIMES DE PREVIDÊNCIA		



PREFEITURA MUNIC. DE BELÉM DO PIAUÍ
RUA 14 DE DEZEMBRO, 281 - CNPJ:01612560/0001-60

Orçamento Programa - Exercício de 2026

TABELA EXPLICATIVA - LEGISLAÇÃO DA RECEITA
(Inc. III, § 1º, Art.2º)

Página 10
Lei: 397, Data: 08/12/2025

Código	Discriminação	Fonte	Legislacao Nº
1999.03.0.1.00	COMPEN.FINANC.ENTRE REGIMES PREVID.–PRINCIPAL	800 999	LEI MUNICIPAL Nº 290/2019
1999.99.0.0.00	OUTRAS RECEITAS		
1999.99.2.0.00	OUTRAS REC.NÃO ARREC.NÃO PROJETADAS RFB-PRIMÁRIAS		
1999.99.2.1.00	OUTRAS REC.NÃO ARREC.NÃO PROJ.RFB-PRIMÁRIAS-PRINCIPAL	500 999	LEGISLAÇÃO ESPECÍFICA
2000.00.0.0.00	RECEITAS DE CAPITAL		
2100.00.0.0.00	OPERAÇÕES DE CRÉDITO		
2110.00.0.0.00	OPERAÇÕES DE CRÉDITO – MERCADO INTERNO		
2119.00.0.0.00	OUTRAS OPERAÇÕES DE CRÉDITO – MERCADO INTERNO		
2119.99.0.0.00	OUTRAS OPERAÇÕES DE CRÉDITO – MERCADO INTERNO		
2119.99.0.1.00	OUTRAS OP.CRÉDITO-MERCADO INTERNO-PRINCIPAL	754 999	LEGISLAÇÃO ESPECÍFICA
2200.00.0.0.00	ALIENAÇÃO DE BENS		
2210.00.0.0.00	ALIENAÇÃO DE BENS MÓVEIS		
2213.00.0.0.00	ALIENAÇÃO DE BENS MÓVEIS E SEMOVENTES		
2213.01.0.0.00	ALIENAÇÃO DE BENS MÓVEIS E SEMOVENTES		
2213.01.0.1.00	ALIEN.BENS MÓVEIS E SEMOVENTES-PRINCIPAL	755 999	LEGISLAÇÃO ESPECÍFICA
2220.00.0.0.00	ALIENAÇÃO DE BENS IMÓVEIS		
2221.00.0.0.00	ALIENAÇÃO DE BENS IMÓVEIS		
2221.01.0.0.00	ALIENAÇÃO DE BENS IMÓVEIS		
2221.01.0.1.00	ALIENAÇÃO DE BENS IMÓVEIS – PRINCIPAL	755 999	LEGISLAÇÃO ESPECÍFICA
2400.00.0.0.00	TRANSFERÊNCIAS DE CAPITAL		
2410.00.0.0.00	TRANSFERÊNCIAS DA UNIÃO E DE SUAS ENTIDADES		
2411.00.0.0.00	TRANSFERÊNCIAS DE RECURSOS DO SISTEMA ÚNICO DE SAÚDE – SUS		
2411.50.0.0.00	TRANSF.RECURSOS-SUS-FUNDO A FUNDO – BLOCO DE MANUTENÇÃO		
2411.50.1.0.00	TRANSF.RECUR.-SUS-BLOCO MANUTENÇÃO-ATENÇÃO PRIMÁRIA		
2411.50.1.1.00	TRANSF.-SUS-BLOCO MANUT.ATEN.PRIMÁRIA-PRINCIPAL	600 999	PORTARIA Nº 828, DE 17 DE ABRIL DE 2020.
2411.51.0.0.00	TRANSF.RECURSOS-SUS-FUNDO A FUNDO – BLOCO DE ESTRUTURAÇÃO		
2411.51.1.0.00	TRANSF.-SUS-BLOCO ESTRUTURAÇÃO-ATENÇÃO PRIMÁRIA		
2411.51.1.1.01	TRANSF. DE RECURSO DO BLOCO DE ESTRUTURAÇÃO - ATENÇÃO BÁSICA	601 999	PORTARIA Nº 828, DE 17 DE ABRIL DE 2020.
2411.51.2.0.00	TRANSF.-SUS-BLOCO ESTRUTURAÇÃO-ATENÇÃO ESPECIALIZADA		
2411.51.2.1.00	TRANSF.-SUS-BLOCO ESTRUT.-ATEN.ESPEC.-PRINCIPAL	601 999	PORTARIA Nº 828, DE 17 DE ABRIL DE 2020.



PREFEITURA MUNICIPAL DE BELÉM DO PIAUÍ
 RUA 14 DE DEZEMBRO, 281 - CNPJ:01612560/0001-60

Orçamento Programa - Exercício de 2026

TABELA EXPLICATIVA - LEGISLAÇÃO DA RECEITA

(Inc. III, § 1º, Art.2º)

Página 11

Lei: 397, Data: 08/12/2025

Código	Discriminação	Fonte	Legislação
2412.00.0.0.00	TRANSF.RECUR FUNDO NACIONAL DESENVOLVIMENTO EDUCAÇÃO-FNDE		
2412.50.0.0.00	TRANSF.RECUR. PROGRAMAS EDUCAÇÃO		
2412.50.9.0.00	OUTRAS TRANSFERÊNCIAS DESTINADAS A PROGRAMAS DE EDUCAÇÃO		
2412.50.9.1.00	OUTRAS TRANSF. Progr.Educação-PRINCIPAL	569 999	RESOLUÇÕES FNDE
2413.00.0.0.00	TRANSF.RECURSOS FUNDO NACIONAL ASSISTÊNCIA SOCIAL-FNAS		
2413.50.0.0.00	TRANSF.RECURSOS FUNDO NACIONAL ASSISTÊNCIA SOCIAL-FNAS		
2413.50.0.1.00	TRANSF.RECUR.FUNDO NAC.ASSIST.SOCIAL-FNAS-PRINCIPAL	660 999	LEIS FEDERAIS Nº 8742/93 DE 07/12/1993 E 12435/11
2414.00.0.0.00	TRANSFERÊNCIAS DE CONVÊNIO DA UNIÃO E DE SUAS ENTIDADES		
2414.50.0.0.00	TRANSF. CONVÊNIO UNIÃO PARA O SUS		
2414.50.0.1.00	TRANSF. CONV.UNIÃO PARA O SUS-PRINCIPAL	631 999	DECRETO FEDERAL Nº 8.943/16 DE 27/12/2016
2414.51.0.0.00	TRANSF. CONVÊNIO UNIÃO PROGRAMAS EDUCAÇÃO		
2414.51.0.1.00	TRANSF. CONV.UNIÃO Progr.Educação-PRINCIPAL	570 999	DECRETO FEDERAL Nº 8.943/16 DE 27/12/2016
2414.52.0.0.00	TRANSF. CONVÊNIO UNIÃO PROGRAMAS DE SANEAMENTO BÁSICO		
2414.52.0.1.00	TRANSF.CONV.UNIÃO Progr.SANEAM.BÁSICO-PRINCIPAL	700 999	DECRETO FEDERAL Nº 8.943/16 DE 27/12/2016
2414.53.0.0.00	TRANSF.CONVÊNIO UNIÃO PROGRAMAS MEIO AMBIENTE		
2414.53.0.1.00	TRANSF.CONV.UNIÃO Progr.MEIO AMBIENTE-PRINCIPAL	700 999	DECRETO FEDERAL Nº 8.943/16 DE 27/12/2016
2414.54.0.0.00	TRANSF.CONVÊNIO UNIÃO PROGRAMAS INFRAESTRUTURA TRANSPORTE		
2414.54.0.1.00	TRANSF.CONV.UNIÃO Progr.INFRA.TRANSP.-PRINCIPAL	700 999	DECRETO FEDERAL Nº 8.943/16 DE 27/12/2016
2414.99.0.0.00	OUTRAS TRANSFERÊNCIAS CONVÊNIO UNIÃO E DE SUAS ENTIDADES		
2414.99.0.1.01	OUTRAS TRANSFERÊNCIAS DE CONVÊNIO DA UNIÃO - PRINCIPAL	700 999	DECRETO FEDERAL Nº 8.943/16 DE 27/12/2016
2414.99.0.1.02	OUTRAS TRANSFERÊNCIAS DE CONVÊNIO DA UNIÃO - ASS. SOCIAL	665 999	DECRETO FEDERAL Nº 8.943/16 DE 27/12/2016
2414.99.0.1.03	OUTRAS TRANSFERÊNCIAS DE CONVÊNIO DA UNIÃO - FUTUR	700 999	LEGISLAÇÃO ESPECÍFICA
2419.00.0.0.00	OUTRAS TRANSF. RECURSOS UNIÃO E DE SUAS ENTIDADES		
2419.51.0.0.00	TRANSFERÊNCIA ESPECIAL DA UNIÃO		
2419.51.0.1.00	TRANSF.ESPECIAL UNIÃO-PRINCIPAL	706 999	EC Nº 105, DE 12 DE DEZEMBRO 2019
2419.99.0.0.00	OUTRAS TRANSFERÊNCIAS RECURSOS UNIÃO E DE SUAS ENTIDADES		
2419.99.0.1.01	OUTRAS TRANSFERÊNCIAS DE RECURSOS DA UNIÃO - PRINCIPAL	500 999	LEGISLAÇÃO ESPECÍFICA



PREFEITURA MUNICIPAL DE BELÉM DO PIAUÍ
 RUA 14 DE DEZEMBRO, 281 - CNPJ:01612560/0001-60

Orçamento Programa - Exercício de 2026

TABELA EXPLICATIVA - LEGISLAÇÃO DA RECEITA

(Inc. III, § 1º, Art.2º)

Página 12

Lei: 397, Data: 08/12/2025

Código	Discriminação	Fonte	Legislação
2420.00.0.0.00	TRANSF.ESTADOS E DO DISTRITO FEDERAL E DE SUAS ENTIDADES		
2422.00.0.0.00	TRANSF.CONVÊNIO ESTADOS E DF E DE SUAS ENTIDADES		
2422.50.0.0.00	TRANSFERÊNCIAS CONVÊNIO ESTADOS PARA SUS		
2422.50.0.1.00	TRANSF.CONV.ESTADOS PARA SUS-PRINCIPAL	632 999	DECRETOS ESTADUAIS Nº 12.440/06 DE 01/12/2006 E Nº 13.860/09 DE 22/09/2009.
2422.51.0.0.00	TRANSFERÊNCIAS DE CONVÊNIO DOS ESTADOS DESTINADAS A PROGRAM		
2422.51.0.1.00	TRANSF.CONV.ESTADOS Progr.Educação-PRINCIPAL	571 999	DECRETOS ESTADUAIS Nº 12.440/06 DE 01/12/2006 E Nº 13.860/09 DE 22/09/2009.
2422.52.0.0.00	TRANSFERÊNCIAS CONVÊNIO ESTADOS SANEAMENTO BÁSICO		
2422.52.0.1.00	TRANSF.CONV.ESTADOS Progr.SANEAM.BÁSICO-PRINCIPAL	701 999	DECRETOS ESTADUAIS Nº 12.440/06 DE 01/12/2006 E Nº 13.860/09 DE 22/09/2009.
2422.53.0.0.00	TRANSFERÊNCIAS CONVÊNIO ESTADOS PROGRAMAS DE MEIO AMBIENTE		
2422.53.0.1.00	TRANSF.CONV.ESTADOS Progr.MEIO AMBIENTE-PRINCIPAL	701 999	DECRETOS ESTADUAIS Nº 12.440/06 DE 01/12/2006 E Nº 13.860/09 DE 22/09/2009.
2422.54.0.0.00	TRANSF.CONVÊNIO ESTADOS Progr.INFRAESTRUTURA TRANSPORTE		
2422.54.0.1.00	TRANSF.CONV.ESTADOS Progr.INFRAEST.TRANSP.-PRINCIPAL	701 999	DECRETOS ESTADUAIS Nº 12.440/06 DE 01/12/2006 E Nº 13.860/09 DE 22/09/2009.
2422.99.0.0.00	OUTRAS TRANSF.CONV. ESTADOS E DF E DE SUA ENTIDADES		
2422.99.0.1.01	OUTRAS TRANSFERÊNCIAS DE CONVÊNIO DOS ESTADOS - PRINCIPAL	701 999	DECRETOS ESTADUAIS Nº 12.440/06 DE 01/12/2006 E Nº 13.860/09 DE 22/09/2009.
2422.99.0.1.02	OUTRAS TRANSFERÊNCIAS DE CONVÊNIO DOS ESTADOS - FUTUR	701 999	DECRETOS ESTADUAIS Nº 12.440/06 DE 01/12/2006 E Nº 13.860/09 DE 22/09/2009.
2429.00.0.0.00	OUTRAS TRANSFERÊNCIAS DE RECURSOS DOS ESTADOS		
2429.99.0.0.00	OUTRAS TRANSFERÊNCIAS DE RECURSOS DOS ESTADOS		
2429.99.0.1.00	OUTRAS TRANSF.RECURSOS ESTADOS-PRINCIPAL	500 999	LEGISLAÇÃO ESPECÍFICA
2900.00.0.0.00	OUTRAS RECEITAS DE CAPITAL		
2990.00.0.0.00	DEMAIS RECEITAS DE CAPITAL		
2999.00.0.0.00	OUTRAS RECEITAS DE CAPITAL		
2999.99.0.0.00	OUTRAS RECEITAS DE CAPITAL		
2999.99.0.1.00	OUTRAS RECEITAS DE CAPITAL - PRINCIPAL	500 999	LEGISLAÇÃO ESPECÍFICA
7000.00.0.0.00	RECEITAS CORRENTES. (INTRA)		



PREFEITURA MUNIC. DE BELÉM DO PIAUÍ
RUA 14 DE DEZEMBRO, 281 - CNPJ:01612560/0001-60

Orçamento Programa - Exercício de 2026

TABELA EXPLICATIVA - LEGISLAÇÃO DA RECEITA
(Inc. III, § 1º, Art.2º)

Página 13
Lei: 397, Data: 08/12/2025

Código	Discriminação	Fonte	Legislacao
7200.00.0.0.00	CONTRIBUIÇÕES (INTRA)		
7210.00.0.0.00	CONTRIBUIÇÕES SOCIAIS (INTRA)		
7215.00.0.0.00	CONTRIBUIÇÕES RPPS - (INTRA)		
7215.02.0.0.00	CONTRIBUIÇÃO PATRONAL - SERVIDOR CIVIL (INTRA)		
7215.02.1.0.00	CONTRIBUIÇÃO PATRONAL - SERVIDOR CIVIL ATIVO (INTRA)		
7215.02.1.1.01	CONTRIBUIÇÃO PATRONAL - SERVIDOR CIVIL ATIVO - PREFEITURA	802 999	LEI MUNICIPAL Nº 290/2019
7215.02.1.1.01	CONTRIBUIÇÃO PATRONAL - SERVIDOR CIVIL ATIVO - PREFEITURA	800 999	LEI MUNICIPAL Nº 290/2019
7215.02.1.1.02	CONTRIBUIÇÃO PATRONAL - SERVIDOR CIVIL ATIVO - CÂMARA	800 999	LEI MUNICIPAL Nº 290/2019
7215.02.1.2.00	CONTRIBUIÇÃO PATRONAL - SERVIDOR CIVIL ATIVO - MULTAS JUROS	800 999	LEI MUNICIPAL Nº 290/2019
9000.00.0.0.00	(R) DEDUÇÕES DA RECEITA		
9500.00.0.0.00	(R) DEDUÇÕES DO FUNDEB		
9510.00.0.0.00	(R) DEDUÇÕES DO FUNDEB	500 999	LEI Nº 14.113 DE 25/12/2020

JONATHAS DE CARVALHO NORONHA:60995083339
 Assinado de forma digital por JONATHAS DE CARVALHO NORONHA:60995083339
 JONATHAS DE CARVALHO NORONHA
 PREFEITO MUNICIPAL
 609.950.833-39

PAULO FELIPE GOMES MEIRELES:05708783303
 Assinado de forma digital por PAULO FELIPE GOMES MEIRELES:05708783303
 PAULO FELIPE GOMES MEIRELES
 CONTRADOR - CRC-PI 011881/O-3
 057.087.833-03



PREFEITURA MUNIC. DE BELÉM DO PIAUÍ

RUA 14 DE DEZEMBRO, 281 - CNPJ:01612560/0001-60
Orçamento Programa - Exercício de 2026

DEMONSTRATIVO DA RECEITA E DESPESA SEGUNDO AS CATEGORIAS ECONOMICAS
(Inc.II, §1º, Art.2º)

Anexo 01

Página 1
Lei: 397, Data: 08/12/2025

RECEITA	R\$	R\$
RECEITAS CORRENTES		
IMPOSTOS, TAXAS E CONTRIBUIÇÕES DE MELHORIA	1.206.214,00	
CONTRIBUIÇÕES	1.086.400,00	
RECEITA PATRIMONIAL	1.058.000,00	
RECEITA DE SERVIÇOS	5.000,00	
TRANSFERÊNCIAS CORRENTES	41.207.850,00	
OUTRAS RECEITAS CORRENTES	70.000,00	
CONTRIBUIÇÕES (INTRA)	1.291.900,00	
(R) DEDUÇÕES DO FUNDEB	-3.864.170,00	
SUB TOTAL		42.061.194,00
TOTAL		42.061.194,00
SUPERAVIT DO ORCAMENTO CORRENTE		4.502.940,00
RECEITAS DE CAPITAL		
OPERAÇÕES DE CRÉDITO	100.000,00	
ALIENAÇÃO DE BENS	100.000,00	
TRANSFERÊNCIAS DE CAPITAL	10.921.000,00	
OUTRAS RECEITAS DE CAPITAL	10.000,00	
SUB TOTAL		11.131.000,00
TOTAL		15.633.940,00
RESUMO		
RECEITAS CORRENTES.	44.633.464,00	
RECEITAS CORRENTES. (INTRA)	1.291.900,00	
DEDUÇÕES DA RECEITA CORRENTE	-3.864.170,00	
RECEITAS DE CAPITAL	11.131.000,00	
TOTAL DE RECEITAS		53.192.194,00
TOTAL		53.192.194,00

DESPESA	R\$	R\$
DESPESAS CORRENTES		
PESSOAL E ENCARGOS SOCIAIS	19.035.500,00	
JUROS E ENCARGOS DA DÍVIDA	410.000,00	
OUTRAS DESPESAS CORRENTES	18.112.754,00	
SUB TOTAL		37.558.254,00
SUPERAVIT DO ORCAMENTO CORRENTE		4.502.940,00
TOTAL		42.061.194,00
DESPESAS DE CAPITAL		
INVESTIMENTOS	14.099.640,00	
AMORTIZAÇÃO DA DÍVIDA	553.000,00	
SUB TOTAL		14.652.640,00
RESERVA DO RPPS	681.300,00	
RESERVA DE CONTINGENCIA	300.000,00	
TOTAL		15.633.940,00
RESUMO		
DESPESAS CORRENTES	37.558.254,00	
DESPESAS DE CAPITAL	14.652.640,00	
RESERVA DE CONTINGENCIA	981.300,00	
TOTAL DE DESPESA		53.192.194,00
TOTAL		53.192.194,00



PREFEITURA MUNIC. DE BELÉM DO PIAUÍ

RUA 14 DE DEZEMBRO, 281 - CNPJ:01612560/0001-60
Orçamento Programa - Exercício de 2026

DEMONSTRATIVO DA RECEITA E DESPESA SEGUNDO AS CATEGORIAS ECONOMICAS
(Inc.II, §1º, Art.2º)

Anexo 01

Página 2

JONATHAS DE CARVALHO NORONHA:60995083339
 Assinado de forma digital por JONATHAS DE CARVALHO NORONHA:60995083339
 JONATHAS DE CARVALHO NORONHA
 PREFEITO MUNICIPAL
 609.950.833-39

PAULO FELIPE GOMES MEIRELES:05708783303
 Assinado de forma digital por PAULO FELIPE GOMES MEIRELES:05708783303
 PAULO FELIPE GOMES MEIRELES
 CONTRADOR - CRC-PI 011881/O-3
 057.087.833-03



PREFEITURA MUNIC. DE BELÉM DO PIAUÍ
 RUA 14 DE DEZEMBRO, 281 - CNPJ:01612560/0001-60

Anexo 02
 Página 1

Orçamento Programa - Exercício de 2026
 RECEITAS SEGUNDO AS CATEGORIAS ECONOMICAS

Lei: 397, Data: 08/12/2025

Código	Especificação	F.R.-C.A.	Desdobramento	SubCategoria Fonte	Categoria Econômica
1000.00.0.0.00	RECEITAS CORRENTES.				44.633.464,00
1100.00.0.0.00	IMPOSTOS, TAXAS E CONTRIBUIÇÕES DE MELHORIA			1.206.214,00	
1110.00.0.0.00	IMPOSTOS			1.188.714,00	
1112.00.0.0.00	IMPOSTOS SOBRE O PATRIMÔNIO		48.714,00		
1112.50.0.0.00	IMPOSTO SOBRE A PROPRIEDADE PREDIAL E TERRITORIAL URBANA		30.500,00		
1112.50.0.1.00	IPTU - PRINCIPAL	1.500.00.999.001	30.000,00		
1112.50.0.2.00	IPTU - MULTAS E JUROS	1.500.00.999.001	500,00		
1112.53.0.0.00	ITBI-"INTER VIVOS"		18.214,00		
1112.53.0.1.00	ITBI-"INTER VIVOS"-PRINCIPAL	1.500.00.999.001	18.000,00		
1112.53.0.2.00	ITBI-"INTER VIVOS"-MULTAS E JUROS	1.500.00.999.001	214,00		
1113.00.0.0.00	IMPOSTOS SOBRE A RENDA E PROVENTOS DE QUALQUER NATUREZA		840.000,00		
1113.03.0.0.00	IMPOSTO SOBRE A RENDA - RETIDO NA FONTE		840.000,00		
1113.03.1.0.00	IMPOSTO SOBRE A RENDA - RETIDO NA FONTE - TRABALHO		700.000,00		
1113.03.1.1.00	IRRF-TRABALHO-PRINCIPAL	1.500.00.999.001	700.000,00		
1113.03.4.0.00	IRRF- OUTROS RENDIMENTOS		140.000,00		
1113.03.4.1.00	IRRF- OUTROS RENDIMENTOS-PRINCIPAL	1.500.00.999.001	140.000,00		
1114.00.0.0.00	IMPOSTO PRODUÇÃO CIRCULAÇÃO MERCADORIAS SERVIÇOS		300.000,00		
1114.51.0.0.00	IMPOSTOS SOBRE SERVIÇOS		300.000,00		
1114.51.1.0.00	IMPOSTO SOBRE SERVIÇOS DE QUALQUER NATUREZA - ISSQN		300.000,00		
1114.51.1.1.00	ISSQN - PRINCIPAL	1.500.00.999.001	300.000,00		
1120.00.0.0.00	TAXAS			17.000,00	
1121.00.0.0.00	TAXAS PELO EXERCÍCIO DO PODER DE POLÍCIA		4.000,00		
1121.01.0.0.00	TAXAS DE INSPEÇÃO, CONTROLE E FISCALIZAÇÃO		4.000,00		
1121.01.0.1.00	TAXAS DE INSPEÇÃO, CONTROLE E FISCALIZAÇÃO - PRINCIPAL	1.753.00.999.001	4.000,00		
1122.00.0.0.00	TAXAS PELA PRESTAÇÃO DE SERVIÇOS		13.000,00		
1122.01.0.0.00	TAXAS PELA PRESTAÇÃO DE SERVIÇOS EM GERAL		5.000,00		
1122.01.0.1.00	TAXAS PELA PRESTAÇÃO DE SERVIÇOS EM GERAL - PRINCIPAL	1.753.00.999.001	5.000,00		
1122.53.0.0.00	TAXA PREST.SERV.LIMPEZA PÚBLICA E MANEJO RESÍDUOS SÓLIDOS.		8.000,00		
1122.53.0.1.00	TAXA PREST.SERV.LIMP.PÚBL.MANEJO RES.SÓLIDOS-PRINCIPAL	1.753.00.999.001	8.000,00		
1130.00.0.0.00	CONTRIBUIÇÃO DE MELHORIA			500,00	
1131.00.0.0.00	CONTRIBUIÇÃO DE MELHORIA		500,00		
1131.99.0.0.00	OUTRAS CONTRIBUIÇÕES DE MELHORIA		500,00		
1131.99.0.1.00	OUTRAS CONTRIBUIÇÕES DE MELHORIA - PRINCIPAL	1.500.00.999.001	500,00		
1200.00.0.0.00	CONTRIBUIÇÕES			1.086.400,00	
1210.00.0.0.00	CONTRIBUIÇÕES SOCIAIS			986.400,00	
1215.00.0.0.00	CONTRIBUIÇÕES PARA RPPS		986.400,00		
1215.01.0.0.00	CONTRIBUIÇÃO DO SERVIDOR CIVIL		986.400,00		
1215.01.1.0.00	CONTRIB.SERVIDOR CIVIL ATIVO		854.400,00		
1215.01.1.1.00	CONTRIB.SERVIDOR CIVIL ATIVO-PRINCIPAL		853.400,00		
1215.01.1.1.01	CONTRIBUIÇÃO DO SERVIDOR CIVIL ATIVO - PREFEITURA	1.800.00.999.800	850.000,00		
1215.01.1.1.02	CONTRIBUIÇÃO DO SERVIDOR CIVIL ATIVO - CAMARA	1.800.00.999.800	3.400,00		
1215.01.1.2.00	CONTRIB.SERVIDOR CIVIL ATIVO-MULTAS JUROS	1.800.00.999.800	1.000,00		
1215.01.2.0.00	CONTRIBUIÇÃO DO SERVIDOR CIVIL INATIVO		120.000,00		
1215.01.2.1.00	CONTRIB.SERVIDOR CIVIL INATIVO-PRINCIPAL	1.800.00.999.000	120.000,00		
1215.01.3.0.00	CONTRIBUIÇÃO DO SERVIDOR CIVIL - PENSIONISTAS		12.000,00		
1215.01.3.1.00	CONTRIB.SERVIDOR CIVIL-PENSIONISTAS-PRINCIPAL	1.800.00.999.800	12.000,00		
1240.00.0.0.00	CONTRIBUIÇÃO PARA O CUSTEIO DO SERVIÇO DE ILUMINAÇÃO PÚBLICA			100.000,00	
1241.00.0.0.00	CONTRIBUIÇÃO PARA O CUSTEIO DO SERVIÇO DE ILUMINAÇÃO PÚBLICA		100.000,00		
1241.50.0.0.00	CONTRIBUIÇÃO PARA O CUSTEIO DO SERVIÇO DE ILUMINAÇÃO PÚBLICA		100.000,00		
1241.50.0.1.00	CONTRIB.SERV.ILUMINAÇÃO PÚBLICA-PRINCIPAL	1.751.00.999.102	100.000,00		
1300.00.0.0.00	RECEITA PATRIMONIAL			1.058.000,00	
1310.00.0.0.00	EXPLORAÇÃO DO PATRIMÔNIO IMOBILIÁRIO DO ESTADO			2.000,00	
1311.00.0.0.00	EXPLORAÇÃO DO PATRIMÔNIO IMOBILIÁRIO DO ESTADO		2.000,00		
1311.99.0.0.00	OUTRAS RECEITAS IMOBILIÁRIAS		2.000,00		
1311.99.0.1.00	OUTRAS RECEITAS IMOBILIÁRIAS - PRINCIPAL	1.500.00.999.001	2.000,00		
1320.00.0.0.00	VALORES MOBILIÁRIOS			803.000,00	



PREFEITURA MUNIC. DE BELÉM DO PIAUÍ
RUA 14 DE DEZEMBRO, 281 - CNPJ:01612560/0001-60

Anexo 02
Página 2

Orçamento Programa - Exercício de 2026

RECEITAS SEGUNDO AS CATEGORIAS ECONOMICAS

Lei: 397, Data: 08/12/2025

Código	Especificação	F.R.-C.A.	Desdobramento	SubCategoria Fonte	Categoria Econômica
1321.00.0.0.00	JUROS E CORREÇÕES MONETÁRIAS		800.000,00		
1321.01.0.0.00	REMUNERAÇÃO DE DEPÓSITOS BANCÁRIOS		727.000,00		
1321.01.1.0.00	REMUNERAÇÃO DE DEPÓSITOS BANCÁRIOS - GERAL		727.000,00		
1321.01.1.1.00	REMUNERAÇÃO DE DEPÓSITOS BANCÁRIOS - GERAL - PRINCIPAL		727.000,00		
1321.01.1.1.01	REMUNERAÇÃO DE DEPÓSITOS BANCÁRIOS - NÃO VINCULADOS	1.500.00.999.001	100.000,00		
1321.01.1.1.02	REMUNERAÇÃO DE DEPÓSITOS BANCÁRIOS - CONVENIOS FEDERAIS	1.700.00.999.103	150.000,00		
1321.01.1.1.03	REMUNERAÇÃO DE DEPÓSITOS BANCÁRIOS - CONVENIOS ESTADO	1.701.00.999.104	100,00		
1321.01.1.1.04	REMUNERAÇÃO DE DEPÓSITOS BANCÁRIOS - FEP	1.720.00.999.110	5.000,00		
1321.01.1.1.05	REMUNERAÇÃO DE DEPÓSITOS BANCÁRIOS - CIDE	1.750.00.999.101	1.500,00		
1321.01.1.1.06	REMUNERAÇÃO DE DEPÓSITOS BANCÁRIOS - COSIP	1.751.00.999.102	100,00		
1321.01.1.1.07	REMUNERAÇÃO DE DEPÓSITOS BANCÁRIOS - QSE	1.550.00.999.201	50.000,00		
1321.01.1.1.08	REMUNERAÇÃO DE DEPÓSITOS BANCÁRIOS - PDDE	1.551.00.999.202	100,00		
1321.01.1.1.09	REMUNERAÇÃO DE DEPÓSITOS BANCÁRIOS - PNAE	1.552.00.999.203	3.000,00		
1321.01.1.1.10	REMUNERAÇÃO DE DEPÓSITOS BANCÁRIOS - PNATE	1.553.00.999.204	1.200,00		
1321.01.1.1.11	REMUNERAÇÃO DE DEPÓSITOS BANCÁRIOS - OUTRAS FNDE	1.569.00.999.205	3.000,00		
1321.01.1.1.12	REMUNERAÇÃO DE DEPÓSITOS BANCÁRIOS - EDUCAÇÃO ESTADO	1.576.00.999.208	6.000,00		
1321.01.1.1.13	REMUNERAÇÃO DE DEPÓSITOS BANCÁRIOS - CONV. EDUCAÇÃO	1.570.00.999.206	500,00		
1321.01.1.1.14	REMUNERAÇÃO DE DEPÓSITOS BANCÁRIOS - FUNDEB	1.540.00.230.000	200.000,00		
1321.01.1.1.15	REMUNERAÇÃO DE DEPÓSITOS BANCÁRIOS - FMS TEROURO	1.500.00.300.001	10.000,00		
1321.01.1.1.16	REMUNERAÇÃO DE DEPÓSITOS BANCÁRIOS - FMS MANUTENÇÃO	1.600.00.999.301	50.000,00		
1321.01.1.1.17	REMUNERAÇÃO DE DEPÓSITOS BANCÁRIOS - FMS ESTRUTURAÇÃO	1.601.00.999.307	20.000,00		
1321.01.1.1.18	REMUNERAÇÃO DE DEPÓSITOS BANCÁRIOS - FMS ESTADO	1.621.00.999.306	1.200,00		
1321.01.1.1.19	REMUNERAÇÃO DE DEPÓSITOS BANCÁRIOS - FMS EME. INDIVIDUAL	1.600.00.999.312	25.000,00		
1321.01.1.1.20	REMUNERAÇÃO DE DEPÓSITOS BANCÁRIOS - FMS EME. BANCADA	1.600.00.999.313	5.000,00		
1321.01.1.1.21	REMUNERAÇÃO DE DEPÓSITOS BANCÁRIOS - FMS EME. COMISSÃO	1.600.00.999.316	500,00		
1321.01.1.1.22	REMUNERAÇÃO DE DEPÓSITOS BANCÁRIOS - PISO ENFERMAGEM	1.605.00.999.314	5.000,00		
1321.01.1.1.23	REMUNERAÇÃO DE DEPÓSITOS BANCÁRIOS - FMAS TESOURO	1.500.00.999.401	7.200,00		
1321.01.1.1.24	REMUNERAÇÃO DE DEPÓSITOS BANCÁRIOS - FMAS PROGRAMAS	1.660.00.999.409	55.000,00		
1321.01.1.1.25	REMUNERAÇÃO DE DEPÓSITOS BANCÁRIOS - FMAS ESTADO	1.661.00.999.407	2.500,00		
1321.01.1.1.26	REMUNERAÇÃO DE DEPÓSITOS BANCÁRIOS - FMDCA	1.500.00.999.411	800,00		
1321.01.1.1.27	REMUNERAÇÃO DE DEPÓSITOS BANCÁRIOS - TRANSF. ESPECIAL UNIÃO	1.706.00.999.105	20.000,00		
1321.01.1.1.28	REMUNERAÇÃO DE DEPÓSITOS BANCÁRIOS - TRANSF. ESPECIAL ESTADO	1.710.00.999.000	1.000,00		
1321.01.1.1.29	REMUNERAÇÃO DE DEPÓSITOS BANCÁRIOS - ALDIR BLANC	1.719.00.999.719	3.000,00		
1321.01.1.1.30	REMUNERAÇÃO DE DEPÓSITOS BANCÁRIOS - LPG - ART 5º	1.715.00.999.715	100,00		
1321.01.1.1.31	REMUNERAÇÃO DE DEPÓSITOS BANCÁRIOS - LPG - ART 8º	1.716.00.999.716	50,00		
1321.01.1.1.32	REMUNERAÇÃO DE DEPÓSITOS BANCÁRIOS - OP. DE CRÉDITO	1.754.00.999.108	100,00		
1321.01.1.1.33	REMUNERAÇÃO DE DEPÓSITOS BANCÁRIOS - OUTRAS VINCULAÇÕES	1.747.00.999.106	50,00		
1321.04.0.0.00	REMUNERAÇÃO RECURSOS RPPS		73.000,00		
1321.04.0.1.00	REMUNERAÇÃO RECURSOS RPPS-PRINCIPAL		73.000,00		
1321.04.0.1.01	REMUNERAÇÃO DOS RECURSOS DO REGIME PRÓPRIO DE PREVIDÊNCIA	1.800.00.999.800	70.000,00		
1321.04.0.1.02	REMUNERAÇÃO DOS RECURSOS DO RPPS - TAXA DE ADMINISTRAÇÃO	1.802.00.999.802	3.000,00		
1329.00.0.0.00	OUTROS VALORES MOBILIÁRIOS		3.000,00		
1329.99.0.0.00	OUTROS VALORES MOBILIÁRIOS		3.000,00		
1329.99.0.1.00	OUTROS VALORES MOBILIÁRIOS - PRINCIPAL	1.500.00.999.001	3.000,00		
1330.00.0.0.00	DELEGAÇÃO DE SERVIÇOS PÚBLICOS MEDIANTE CONCESSÃO, PERMISSÃO			252.000,00	
1335.00.0.0.00	DELEGAÇÃO DOS SERVIÇOS DE SANEAMENTO BÁSICO		252.000,00		
1335.50.0.0.00	DELEGAÇÃO DOS SERVIÇOS DE ABASTECIMENTO DE ÁGUA POTÁVEL		252.000,00		
1335.50.0.1.00	DELEGAÇÃO SERV.ABASTEC.ÁGUA POTÁVEL-PRINCIPAL	1.500.00.999.001	252.000,00		
1390.00.0.0.00	DEMAIS RECEITAS PATRIMONIAIS			1.000,00	

BELEM DO PIAUI

LOA 2026

PREFEITURA MUNIC. DE BELÉM DO PIAUÍ

RUA 14 DE DEZEMBRO, 281 - CNPJ:01612560/0001-60

Anexo 02

Página 3

Orçamento Programa - Exercício de 2026

RECEITAS SEGUNDO AS CATEGORIAS ECONOMICAS

Lei: 397, Data: 08/12/2025

Código	Especificação	F.R.-C.A.	Desdobramento	SubCategoria Fonte	Categoria Econômica
1399.00.0.0.00	OUTRAS RECEITAS PATRIMONIAIS		1.000,00		
1399.99.0.0.00	OUTRAS RECEITAS PATRIMONIAIS		1.000,00		
1399.99.0.1.00	OUTRAS RECEITAS PATRIMONIAIS - PRINCIPAL	1.500.00.999.001	1.000,00		
1600.00.0.0.00	RECEITA DE SERVIÇOS			5.000,00	
1610.00.0.0.00	SERVIÇOS ADMINISTRATIVOS E COMERCIAIS GERAIS			5.000,00	
1611.00.0.0.00	SERVIÇOS ADMINISTRATIVOS E COMERCIAIS GERAIS		5.000,00		
1611.02.0.0.00	INSCRIÇÃO EM CONCURSOS E PROCESSOS SELETIVOS		5.000,00		
1611.02.0.1.00	INSC.CONC.PROC.SELETIVOS-PRINCIPAL	1.500.00.999.001	5.000,00		
1700.00.0.0.00	TRANSFERÊNCIAS CORRENTES			41.207.850,00	
1710.00.0.0.00	TRANSFERÊNCIAS DA UNIÃO E DE SUAS ENTIDADES			31.106.500,00	
1711.00.0.0.00	TRANSFERÊNCIAS DECORRENTES PARTICIPAÇÃO RECEITA UNIÃO		17.950.500,00		
1711.51.0.0.00	COTA-PARTE DO FUNDO DE PARTICIPAÇÃO DOS MUNICÍPIOS - FPM		17.950.000,00		
1711.51.1.0.00	COTA-PARTE FPM-COTA MENSAL		16.000.000,00		
1711.51.1.1.00	COTA-PARTE DO FPM- COTA MENSAL - PRINCIPAL	1.500.00.999.001	16.000.000,00		
1711.51.2.0.00	COTA-PARTE FPM-COTA EXTRAORDINÁRIA		1.950.000,00		
1711.51.2.1.00	COTA-PARTE DO FPM- COTAS EXTRAORDINARIAS - PRINCIPAL	1.500.00.999.001	1.950.000,00		
1711.52.0.0.00	COTA-PARTE DO IMPOSTO SOBRE A PROPRIEDADE TERRITORIAL RURAL		500,00		
1711.52.0.1.00	COTA-PARTE DO IMP. PROPRIED.TERRIT.RURAL - PRINCIPAL	1.500.00.999.001	500,00		
1712.00.0.0.00	TRANSF.COMPENS.FINANC.EXPL.RECURSOS NATURAIS		355.000,00		
1712.51.0.0.00	COTA-PARTE COMPENS.FINANC.EXPL.RECURSOS MINERAIS CFEM		5.000,00		
1712.51.0.1.00	CFEM - PRINCIPAL	1.708.00.999.114	5.000,00		
1712.52.0.0.00	COTA-PARTE COMPENSAÇÃO FINANCEIRA PRODUÇÃO PETRÓLEO		290.000,00		
1712.52.4.0.00	COTA-PARTE DO FUNDO ESPECIAL DO PETRÓLEO - FEP		290.000,00		
1712.52.4.1.00	COTA - PARTE FEP- PRINCIPAL	1.720.00.999.110	290.000,00		
1712.99.0.0.00	OUTRAS TRANSF.COMP.FINANC.EXPLORAÇÃO DE RECURSOS NATURAIS		60.000,00		
1712.99.0.1.00	OUTR.TRANSF.COMP.FINAN.EXPL.RECUR.NAT.-PRINCIPAL	1.721.00.999.111	60.000,00		
1713.00.0.0.00	TRANSFERÊNCIAS RECURSOS SISTEMA ÚNICO SAÚDE - SUS		3.985.000,00		
1713.50.0.0.00	TRANSF.SUS-FUNDO A FUNDO - BLOCO DE MANUTENÇÃO		3.980.000,00		
1713.50.1.0.00	TRANSF.SUS-FUNDO A FUNDO - BLOCO DE MANUTENÇÃO		3.540.000,00		
1713.50.1.1.00	TRANS.SUS-BLOCO MANUT.ATEN.PRIMÁRIA-PRINCIPAL		3.540.000,00		
1713.50.1.1.01	TRANS.SUS-BLOCO MANUT.ATEN.PRIMÁRIA - ATENÇÃO BÁSICA	1.600.00.999.301	1.800.000,00		
1713.50.1.1.02	TRANS.SUS-BLOCO MANUT.ATEN.PRIMÁRIA - PACS	1.604.00.999.308	360.000,00		
1713.50.1.1.04	TRANS.SUS-BLOCO MANUT.ATEN.PRIMÁRIA- EM. INDIVIDUAL	1.600.00.999.312	800.000,00		
1713.50.1.1.05	TRANS.SUS-BLOCO MANUT.ATEN.PRIMÁRIA- EM. BANCADA	1.600.00.999.313	400.000,00		
1713.50.1.1.06	TRANS.SUS-BLOCO MANUT.ATEN.PRIMÁRIA- EM. COMISSÃO	1.600.00.999.316	100.000,00		
1713.50.1.1.07	TRANS.SUS-BLOCO MANUT.ATEN.PRIMÁRIA - EM. RELATOR	1.600.00.999.317	80.000,00		
1713.50.3.0.00	TRANSF.SUS- BLOCO MANUTENÇÃO-VIGILÂNCIA EM SAÚDE		135.000,00		
1713.50.3.1.00	TRANS.SUS-BLOCO MANUT-VIGILÂNCIA SAÚDE-PRINCIPAL		135.000,00		
1713.50.3.1.01	TRANSF. DE RECURSOS DO BLOCO DE MANUTENÇÃO - VIG. EM SAÚDE	1.600.00.999.302	45.000,00		
1713.50.3.1.02	TRANSF. DE RECURSOS DO BLOCO DE MANUTENÇÃO - AG. DE ENDEMIAS	1.604.00.999.308	90.000,00		
1713.50.4.0.00	TRANSF.SUS- BLOCO MANUTENÇÃO-ASSISTÊNCIA FARMACÉUTICA		75.000,00		
1713.50.4.1.00	TRANS.SUS- BLOCO MANUT.-ASSIST.FARMAC.-PRINCIPAL	1.600.00.999.303	75.000,00		
1713.50.5.0.00	TRANSF.SUS- BLOCO MANUTENÇÃO- GESTÃO DO SUS		230.000,00		
1713.50.5.1.00	TRANS.SUS- BLOCO MANUT.-GESTÃO SUS-PRINCIPAL		230.000,00		
1713.50.5.1.01	TRANS.SUS- BLOCO MANUT.-GESTÃO SUS - PRINCIPAL	1.600.00.999.301	50.000,00		
1713.50.5.1.02	TRANS.SUS- BLOCO MANUT.-GESTÃO SUS - PISO ENFERMAGEM	1.605.00.999.314	180.000,00		
1713.51.0.0.00	TRANSF.SUS-FUNDO A FUNDO - BLOCO DE ESTRUTURAÇÃO		5.000,00		
1713.51.1.0.00	TRANSF.SUS-FUNDO FUNDO-BLOCO ESTRUTURAÇÃO-ATENÇÃO PRIMÁRIA		5.000,00		
1713.51.1.1.00	TRANS.SUS-BLOCO ESTRUT.-ATEN.PRIMÁRIA-PRINCIPAL	1.601.00.999.307	5.000,00		
1714.00.0.0.00	TRANSF.RECURSOS FUNDO NAC.DESENVOLVIMENTO		1.297.000,00		



PREFEITURA MUNIC. DE BELÉM DO PIAUÍ
RUA 14 DE DEZEMBRO, 281 - CNPJ:01612560/0001-60

Anexo 02
Página 4

Orçamento Programa - Exercício de 2026

RECEITAS SEGUNDO AS CATEGORIAS ECONOMICAS

Lei: 397, Data: 08/12/2025

Código	Especificação	F.R.-C.A.	Desdobramento	SubCategoria Fonte	Categoria Econômica
	EDUCAÇÃO-FNDE				
1714.50.0.0.00	TRANSFERÊNCIAS DO SALÁRIO-EDUCAÇÃO		650.000,00		
1714.50.0.1.00	TRANSF.SALÁRIO-EDUCAÇÃO- PRINCIPAL	1.550.00.999.201	650.000,00		
1714.51.0.0.00	TRANSFERÊNCIAS FNDE- PROGR.DINH.DIRETO NA ESCOLA - PDDE		2.000,00		
1714.51.0.1.00	TRANSF.FNDE-PROGR.DINH.DIRETO ESCOLA-PDDE-PRINCIPAL	1.551.00.999.202	2.000,00		
1714.52.0.0.00	TRANSF.PROGRAMA NACIONAL ALIMENTAÇÃO ESCOLA- PNAE		300.000,00		
1714.52.0.1.00	TRANSF.PROGR.NAC. ALIMEN.ESCOLA-PNAE-PRINCIPAL	1.552.00.999.203	300.000,00		
1714.53.0.0.00	TRANSF.PROG.NACIONAL APOIOTRANSPORTE DO ESCOLAR - PNATE		95.000,00		
1714.53.0.1.00	TRANSF.PROG.NAC.TRANSF.ESCOLAR-PNATE-PRINCIPAL	1.553.00.999.204	95.000,00		
1714.99.0.0.00	OUTRAS TRANSF.DIRETAS FUNDO NACIONAL DESENV.EDUCAÇÃO-FNDE		250.000,00		
1714.99.0.1.00	OUTRAS TRANSF. FNDE- PRINCIPAL		250.000,00		
1714.99.0.1.01	OUTRAS TRANSF. FNDE- PRINCIPAL	1.569.00.999.205	200.000,00		
1714.99.0.1.02	OUTRAS TRANSF. FNDE- EMENDA BANCADA	1.569.00.999.205	50.000,00		
1715.00.0.0.00	TRANSFERÊNCIAS COMPLEMENTAÇÃO DA UNIÃO -FUNDEB		6.470.000,00		
1715.50.0.0.00	TRANSFERÊNCIAS COMPLEMENTAÇÃO UNIÃO FUNDEB-VAAT		3.470.000,00		
1715.50.0.1.00	TRANSF.COMP.UNIÃO FUNDEB-VAAT-PRINCIPAL	1.542.00.230.000	3.470.000,00		
1715.51.0.0.00	TRANSFERÊNCIAS COMPLEMENTAÇÃO UNIÃO FUNDEB-VAAF		2.400.000,00		
1715.51.0.1.00	TRANSF.COMP.UNIÃO FUNDEB-VAAF-PRINCIPAL	1.541.00.230.000	2.400.000,00		
1715.52.0.0.00	TRANSFERÊNCIAS COMPLEMENTAÇÃO UNIÃO FUNDEB-VAAR		600.000,00		
1715.52.0.1.00	TRANSF.COMP.UNIÃO FUNDEB-VAAR-PRINCIPAL	1.543.00.999.200	600.000,00		
1716.00.0.0.00	TRANSF.RECURSOS FUNDO NACIONAL ASSISTÊNCIA SOCIAL-FNAS		696.000,00		
1716.50.0.0.00	TRANSF.RECURSOS FUNDO NACIONAL ASSISTÊNCIA SOCIAL-FNAS		696.000,00		
1716.50.0.1.00	TRANSF.RECUR.-FNAS-PRINCIPAL		696.000,00		
1716.50.0.1.01	TRANSF.RECUR.-FNAS - PROG. PRIMEIRA INFÂNCIA	1.660.00.999.403	120.000,00		
1716.50.0.1.02	TRANSF.RECUR.-FNAS - PSB SCFV	1.660.00.999.402	110.000,00		
1716.50.0.1.03	TRANSF.RECUR.-FNAS - PSB PBFI	1.660.00.999.402	90.000,00		
1716.50.0.1.04	TRANSF.RECUR.-FNAS - IGDDBF	1.660.00.999.404	60.000,00		
1716.50.0.1.05	TRANSF.RECUR.-FNAS - IGD-SUAS	1.660.00.999.405	18.000,00		
1716.50.0.1.06	TRANSF.RECUR.-FNAS - MÉDIA COMPLEXIDADE	1.660.00.999.406	5.000,00		
1716.50.0.1.07	TRANSF.RECUR.-FNAS - PROCADSUAS	1.660.00.999.408	18.000,00		
1716.50.0.1.08	TRANSF.RECUR.-FNAS - ESTR. DA REDE DE SERVICOS DO SUAS	1.660.00.999.409	150.000,00		
1716.50.0.1.09	TRANSF.RECUR.-FNAS - EMENDA PARLAMENTAR	1.660.00.999.414	100.000,00		
1716.50.0.1.10	TRANSF.RECUR.-FNAS - OUTROS PROGRAMAS FNAS	1.660.00.999.409	25.000,00		
1717.00.0.0.00	TRANSFERÊNCIAS DE CONVÊNIO DA UNIÃO E DE SUAS ENTIDADES		10.000,00		
1717.99.0.0.00	OUTRAS TRANSF.CONVÊNIO UNIÃO ENTIDADES		10.000,00		
1717.99.0.1.00	OUTRAS TRANSF.CONV.UNIÃO ENTIDADES-PRINCIPAL	1.700.00.999.103	10.000,00		
1719.00.0.0.00	OUTRAS TRANSFERÊNCIAS RECURSOS UNIÃO E DE SUAS ENTIDADES		343.000,00		
1719.57.0.0.00	TRANSFERÊNCIA ESPECIAL DA UNIÃO		150.000,00		
1719.57.0.1.00	TRANSF.ESPECIAL DA UNIÃO-PRINCIPAL	1.706.00.999.113	150.000,00		
1719.58.0.0.00	TRANSF.OBRIG.LEI COMPLEMENTAR Nº 176/2020		18.000,00		
1719.58.0.1.00	TRANSF.OBRIG.LEI COMPLEM.Nº 176/2020-PRINCIPAL	1.500.00.999.001	18.000,00		
1719.60.0.0.00	TRANSFERÊNCIAS ALDIR BLANC LEI Nº 14.399/2022		120.000,00		
1719.60.0.1.00	TRANSF.ALDIR BLANC LEI Nº 14.399/2022-PRINCIPAL	1.719.00.999.719	120.000,00		
1719.99.0.0.00	OUTRAS TRANSF.RECURSOS UNIÃO ENTIDADES		55.000,00		
1719.99.0.1.00	OUTRAS TRANSF.RECUR.UNIÃO ENTID.-PRINCIPAL		55.000,00		
1719.99.0.1.01	OUTRAS TRANSF.RECUR.UNIÃO ENTID.- PRINCIPAL	1.500.00.999.001	20.000,00		
1719.99.0.1.02	OUTRAS TRANSF.RECUR.UNIÃO ENTID.- OUTRAS VINC. UNIAO	1.747.00.999.106	5.000,00		
1719.99.0.1.03	OUTRAS TRANSF.RECUR.UNIÃO ENTID.- OUTRAS VINC. ESTADO	1.748.00.999.106	15.000,00		
1719.99.0.1.04	OUTRAS TRANSF.RECUR.UNIÃO ENTID.- OUTROS RECURSOS VINCULADOS	1.899.00.999.107	5.000,00		
1719.99.0.1.05	OUTRAS TRANSF.RECUR.UNIÃO ENTID.- LC 195/2022 - ART 5º	1.715.00.999.715	5.000,00		
1719.99.0.1.06	OUTRAS TRANSF.RECUR.UNIÃO ENTID.- LC 195/2022 - ART 8º	1.716.00.999.716	5.000,00		
1720.00.0.0.00	TRANSFERÊNCIAS ESTADOS DISTRITO FEDERAL E DE SUAS ENTIDADES			3.747.350,00	
1721.00.0.0.00	PARTICIPAÇÃO NA RECEITA DOS ESTADOS E DISTRITO		3.349.350,00		

BELEM DO PIAUI

LOA 2026



PREFEITURA MUNIC. DE BELÉM DO PIAUÍ
 RUA 14 DE DEZEMBRO, 281 - CNPJ:01612560/0001-60

Anexo 02
 Página 5

Orçamento Programa - Exercício de 2026
 RECEITAS SEGUNDO AS CATEGORIAS ECONOMICAS

Lei: 397, Data: 08/12/2025

Código	Especificação	F.R.-C.A.	Desdobramento	SubCategoria Fonte	Categoria Econômica
	FEDERAL				
1721.50.0.0.00	COTA-PARTE DO ICMS		3.100.000,00		
1721.50.0.1.00	COTA-PARTE DO ICMS – PRINCIPAL	1.500.00.999.001	3.100.000,00		
1721.51.0.0.00	COTA-PARTE DO IPVA		220.000,00		
1721.51.0.1.00	COTA-PARTE DO IPVA – PRINCIPAL	1.500.00.999.001	220.000,00		
1721.52.0.0.00	COTA-PARTE DO IPI – MUNICÍPIOS		350,00		
1721.52.0.1.00	COTA-PARTE DO IPI – MUNICÍPIOS – PRINCIPAL	1.500.00.999.001	350,00		
1721.53.0.0.00	COTA-PARTE CONTRIBUIÇÃO INTERVENÇÃO DOMÍNIO ECONÔMICO		28.000,00		
1721.53.0.1.00	COTA-PARTE-CIDE-PRINCIPAL	1.750.00.999.101	28.000,00		
1721.98.0.0.00	TRANSF.PARTIC.OUTRAS REC.IMPOSTOS ESTADOS DISTRITO FEDERAL		1.000,00		
1721.98.0.1.00	TRANSF.PARTIC.OUTRAS REC.IMP.EST.DFL-PRINCIPAL	1.500.00.999.001	1.000,00		
1723.00.0.0.00	TRANSFERÊNCIAS RECURSOS SISTEMA ÚNICO SAÚDE – SUS		150.000,00		
1723.50.0.0.00	TRANSFERÊNCIAS RECURSOS SISTEMA ÚNICO SAÚDE – SUS		150.000,00		
1723.50.0.1.00	TRANSF.RECURSOS-SUS-PRINCIPAL		150.000,00		
1723.50.0.1.01	TRANSFERÊNCIAS DE RECURSOS DO SUS - COFINANCIAMENTO	1.621.00.999.305	100.000,00		
1723.50.0.1.02	TRANSFERÊNCIAS DE RECURSOS DO SUS - REC. ESTADUAL	1.621.00.999.306	50.000,00		
1724.00.0.0.00	TRANSF.CONVÊNIO ESTADOS E DF ENTIDADES		8.000,00		
1724.99.0.0.00	OUTRAS TRANSF.CONV.ESTADOS E DF E ENTIDADES		8.000,00		
1724.99.0.1.00	OUTRAS TRANSF.CONV.EST.E DF E ENTID.-PRINCIPAL	1.701.00.999.104	8.000,00		
1729.00.0.0.00	OUTRAS TRANSFERÊNCIAS DOS ESTADOS E DISTRITO FEDERAL		240.000,00		
1729.51.0.0.00	TRANSFERÊNCIAS DE ESTADOS DESTINADAS À ASSISTÊNCIA SOCIAL		60.000,00		
1729.51.0.1.00	TRANSF.ESTADOS ASSIST.SOCIAL-PRINCIPAL	1.661.00.999.407	60.000,00		
1729.52.0.0.00	TRANSF.RECURSOS PROGRAMAS DE EDUCAÇÃO		100.000,00		
1729.52.0.1.00	TRANSF.RECURSOS PROGR.EDUCAÇÃO-PRINCIPAL	1.576.00.999.208	100.000,00		
1729.99.0.0.00	OUTRAS TRANSFERÊNCIAS DOS ESTADOS E DF		80.000,00		
1729.99.0.1.00	OUTRAS TRANSF. ESTADOS E DF-PRINCIPAL		80.000,00		
1729.99.0.1.01	OUTRAS TRANSFERÊNCIAS DOS ESTADOS E DF - PRINCIPAL	1.500.00.999.001	30.000,00		
1729.99.0.1.02	OUTRAS TRANSFERÊNCIAS DOS ESTADOS E DF - TRA. ESPECIAL	1.710.00.999.105	50.000,00		
1740.00.0.0.00	TRANSFERÊNCIAS DE INSTITUIÇÕES PRIVADAS			30.000,00	
1741.00.0.0.00	TRANSFERÊNCIAS DE INSTITUIÇÕES PRIVADAS		30.000,00		
1741.99.0.0.00	OUTRAS TRANSFERÊNCIAS DE INSTITUIÇÕES PRIVADAS		30.000,00		
1741.99.0.1.00	OUTRAS TRANSF.INSTIT.PRIVADAS-PRINCIPAL	1.669.00.999.412	30.000,00		
1750.00.0.0.00	TRANSFERÊNCIAS DE OUTRAS INSTITUIÇÕES PÚBLICAS			6.324.000,00	
1751.00.0.0.00	TRANSF.RECURSOS FUNDO MANUTENÇÃO DESENVOL.EDUCAÇÃO-FUNDEB		6.300.000,00		
1751.50.0.0.00	TRANSF.RECURSOS FUNDO MANUTENÇÃO DESENVOL.EDUCAÇÃO-FUNDEB		6.300.000,00		
1751.50.0.1.00	TRANSF.RECURSOS FUNDEB-PRINCIPAL	1.540.00.230.000	6.300.000,00		
1759.00.0.0.00	DEMAIS TRANSFERÊNCIAS DE OUTRAS INSTITUIÇÕES PÚBLICAS		24.000,00		
1759.99.0.0.00	DEMAIS TRANSFERÊNCIAS DE OUTRAS INSTITUIÇÕES PÚBLICAS		24.000,00		
1759.99.0.1.00	DEMAIS TRANSF.OUTRAS INSTITUIÇÕES PÚBL.-PRINCIPAL	1.669.00.999.412	24.000,00		
1900.00.0.0.00	OUTRAS RECEITAS CORRENTES			70.000,00	
1920.00.0.0.00	INDENIZAÇÕES, RESTITUIÇÕES E RESSARCIMENTOS			15.000,00	
1922.00.0.0.00	RESTITUIÇÕES		15.000,00		
1922.99.0.0.00	OUTRAS RESTITUIÇÕES		15.000,00		
1922.99.0.1.00	OUTRAS RESTITUIÇÕES – PRINCIPAL	1.500.00.999.001	15.000,00		
1990.00.0.0.00	DEMAIS RECEITAS CORRENTES			55.000,00	
1999.00.0.0.00	OUTRAS RECEITAS CORRENTES		55.000,00		
1999.03.0.0.00	COMPENSAÇÕES FINANCEIRAS ENTRE OS REGIMES DE PREVIDÊNCIA		30.000,00		
1999.03.0.1.00	COMPEN.FINANC.ENTRE REGIMES PREVID.–PRINCIPAL	1.800.00.999.800	30.000,00		
1999.99.0.0.00	OUTRAS RECEITAS		25.000,00		
1999.99.2.0.00	OUTRAS REC.NÃO ARREC.NÃO PROJETADAS RFB-PRIMÁRIAS		25.000,00		
1999.99.2.1.00	OUTRAS REC.NÃO ARREC.NÃO PROJ.RFB-PRIMÁRIAS-PRINCIPAL	1.500.00.999.001	25.000,00		
2000.00.0.0.00	RECEITAS DE CAPITAL				11.131.000,00
2100.00.0.0.00	OPERAÇÕES DE CRÉDITO			100.000,00	
2110.00.0.0.00	OPERAÇÕES DE CRÉDITO – MERCADO INTERNO			100.000,00	



PREFEITURA MUNIC. DE BELÉM DO PIAUÍ
RUA 14 DE DEZEMBRO, 281 - CNPJ:01612560/0001-60

Anexo 02
Página 6

Orçamento Programa - Exercício de 2026

RECEITAS SEGUNDO AS CATEGORIAS ECONOMICAS

Lei: 397, Data: 08/12/2025

Código	Especificação	F.R.-C.A.	Desdobramento	SubCategoria Fonte	Categoria Econômica
2119.00.0.0.00	OUTRAS OPERAÇÕES DE CRÉDITO – MERCADO INTERNO		100.000,00		
2119.99.0.0.00	OUTRAS OPERAÇÕES DE CRÉDITO – MERCADO INTERNO		100.000,00		
2119.99.0.1.00	OUTRAS OP.CRÉDITO-MERCADO INTERNO-PRINCIPAL	1.754.00.999.108	100.000,00		
2200.00.0.0.00	ALIENAÇÃO DE BENS			100.000,00	
2210.00.0.0.00	ALIENAÇÃO DE BENS MÓVEIS			80.000,00	
2213.00.0.0.00	ALIENAÇÃO DE BENS MÓVEIS E SEMOVENTES		80.000,00		
2213.01.0.0.00	ALIENAÇÃO DE BENS MÓVEIS E SEMOVENTES		80.000,00		
2213.01.0.1.00	ALIEN.BENS MÓVEIS E SEMOVENTES-PRINCIPAL	1.755.00.999.109	80.000,00		
2220.00.0.0.00	ALIENAÇÃO DE BENS IMÓVEIS			20.000,00	
2221.00.0.0.00	ALIENAÇÃO DE BENS IMÓVEIS		20.000,00		
2221.01.0.0.00	ALIENAÇÃO DE BENS IMÓVEIS		20.000,00		
2221.01.0.1.00	ALIENAÇÃO DE BENS IMÓVEIS – PRINCIPAL	1.755.00.999.109	20.000,00		
2400.00.0.0.00	TRANSFERÊNCIAS DE CAPITAL			10.921.000,00	
2410.00.0.0.00	TRANSFERÊNCIAS DA UNIÃO E DE SUAS ENTIDADES			10.780.000,00	
2411.00.0.0.00	TRANSFERÊNCIAS DE RECURSOS DO SISTEMA ÚNICO DE SAÚDE – SUS		205.000,00		
2411.50.0.0.00	TRANSF.RECURSOS-SUS-FUNDO A FUNDO – BLOCO DE MANUTENÇÃO		5.000,00		
2411.50.1.0.00	TRANSF.RECUR.-SUS-BLOCO MANUTENÇÃO-ATENÇÃO PRIMÁRIA		5.000,00		
2411.50.1.1.00	TRANSF.-SUS-BLOCO MANUT.ATEN.PRIMÁRIA-PRINCIPAL	1.600.00.999.301	5.000,00		
2411.51.0.0.00	TRANSF.RECURSOS-SUS-FUNDO A FUNDO – BLOCO DE ESTRUTURAÇÃO		200.000,00		
2411.51.1.0.00	TRANSF.-SUS-BLOCO ESTRUTURAÇÃO-ATENÇÃO PRIMÁRIA		50.000,00		
2411.51.1.1.00	TRANSF.-SUS-BLOCO ESTRUT.-ATEN.PRIMÁRIA-PRINCIPAL		50.000,00		
2411.51.1.1.01	TRANSF. DE RECURSO DO BLOCO DE ESTRUTURAÇÃO - ATENÇÃO BÁSICA	1.601.00.999.307	50.000,00		
2411.51.2.0.00	TRANSF.-SUS-BLOCO ESTRUTURAÇÃO-ATENÇÃO ESPECIALIZADA		150.000,00		
2411.51.2.1.00	TRANSF.-SUS-BLOCO ESTRUT.-ATEN.ESPEC.-PRINCIPAL	1.601.00.999.307	150.000,00		
2412.00.0.0.00	TRANSF.RECUR FUNDO NACIONAL DESENVOLVIMENTO EDUCAÇÃO-FNDE		100.000,00		
2412.50.0.0.00	TRANSF.RECUR. PROGRAMAS EDUCAÇÃO		100.000,00		
2412.50.9.0.00	OUTRAS TRANSFERÊNCIAS DESTINADAS A PROGRAMAS DE EDUCAÇÃO		100.000,00		
2412.50.9.1.00	OUTRAS TRANSF. Progr.EDUCAÇÃO-PRINCIPAL	1.569.00.999.205	100.000,00		
2413.00.0.0.00	TRANSF.RECURSOS FUNDO NACIONAL ASSISTÊNCIA SOCIAL-FNAS		50.000,00		
2413.50.0.0.00	TRANSF.RECURSOS FUNDO NACIONAL ASSISTÊNCIA SOCIAL-FNAS		50.000,00		
2413.50.0.1.00	TRANSF.RECUR.FUNDO NAC.ASSIST.SOCIAL-FNAS-PRINCIPAL	1.660.00.999.409	50.000,00		
2414.00.0.0.00	TRANSFERÊNCIAS DE CONVÊNIO DA UNIÃO E DE SUAS ENTIDADES		9.600.000,00		
2414.50.0.0.00	TRANSF. CONVÊNIO UNIÃO PARA O SUS		30.000,00		
2414.50.0.1.00	TRANSF. CONV. UNIÃO PARA O SUS-PRINCIPAL	1.631.00.999.310	30.000,00		
2414.51.0.0.00	TRANSF. CONVÊNIO UNIÃO PROGRAMAS EDUCAÇÃO		4.500.000,00		
2414.51.0.1.00	TRANSF. CONV. UNIÃO Progr.EDUCAÇÃO-PRINCIPAL	1.570.00.999.206	4.500.000,00		
2414.52.0.0.00	TRANSF. CONVÊNIO UNIÃO PROGRAMAS DE SANEAMENTO BÁSICO		10.000,00		
2414.52.0.1.00	TRANSF.CONV.UNIÃO Progr.SANEAM.BÁSICO-PRINCIPAL	1.700.00.999.103	10.000,00		
2414.53.0.0.00	TRANSF.CONVÊNIO UNIÃO PROGRAMAS MEIO AMBIENTE		10.000,00		
2414.53.0.1.00	TRANSF.CONV.UNIÃO Progr.MEIO AMBIENTE-PRINCIPAL	1.700.00.999.103	10.000,00		
2414.54.0.0.00	TRANSF.CONVÊNIO UNIÃO PROGRAMAS INFRAESTRUTURA TRANSPORTE		2.500.000,00		
2414.54.0.1.00	TRANSF.CONV.UNIÃO Progr.INFRA.TRANSP.-PRINCIPAL	1.700.00.999.103	2.500.000,00		
2414.99.0.0.00	OUTRAS TRANSFERÊNCIAS CONVÊNIO UNIÃO E DE SUAS ENTIDADES		2.550.000,00		
2414.99.0.1.00	OUTRAS TRANSF.CONV.UNIÃO SUAS ENTID.-PRINCIPAL		2.550.000,00		
2414.99.0.1.01	OUTRAS TRANSFERÊNCIAS DE CONVÊNIO DA UNIÃO - PRINCIPAL	1.700.00.999.103	2.500.000,00		
2414.99.0.1.02	OUTRAS TRANSFERÊNCIAS DE CONVÊNIO DA UNIÃO - ASS. SOCIAL	1.665.00.999.410	10.000,00		
2414.99.0.1.03	OUTRAS TRANSFERÊNCIAS DE CONVÊNIO DA UNIÃO - FUMTUR	1.700.00.999.103	40.000,00		
2419.00.0.0.00	OUTRAS TRANSF. RECURSOS UNIÃO E DE SUAS ENTIDADES		825.000,00		
2419.51.0.0.00	TRANSFERÊNCIA ESPECIAL DA UNIÃO		800.000,00		
2419.51.0.1.00	TRANSF.ESPECIAL UNIÃO-PRINCIPAL				



PREFEITURA MUNIC. DE BELÉM DO PIAUÍ
 RUA 14 DE DEZEMBRO, 281 - CNPJ:01612560/0001-60

Anexo 02
 Página 7

Orçamento Programa - Exercício de 2026

RECEITAS SEGUNDO AS CATEGORIAS ECONOMICAS

Lei: 397, Data: 08/12/2025

Código	Especificação	F.R.-C.A.	Desdobramento	SubCategoria Fonte	Categoria Econômica
		1.706.00.999.105	800.000,00		
2419.99.0.0.00	OUTRAS TRANSFERÊNCIAS RECURSOS UNIÃO E DE SUAS ENTIDADES		25.000,00		
2419.99.0.1.00	OUTRAS TRANSF.REC.UNIÃO SUAS ENTID.-PRINCIPAL		25.000,00		
2419.99.0.1.01	OUTRAS TRANSFERÊNCIAS DE RECURSOS DA UNIÃO - PRINCIPAL	1.500.00.999.001	25.000,00		
2420.00.0.0.00	TRANSF.ESTADOS E DO DISTRITO FEDERAL E DE SUAS ENTIDADES			141.000,00	
2422.00.0.0.00	TRANSF.CONVÊNIO ESTADOS E DF E DE SUAS ENTIDADES		91.000,00		
2422.50.0.0.00	TRANSFERÊNCIAS CONVÊNIO ESTADOS PARA SUS		20.000,00		
2422.50.0.1.00	TRANSF.CONV.ESTADOS PARA SUS-PRINCIPAL	1.632.00.999.311	20.000,00		
2422.51.0.0.00	TRANSFERÊNCIAS DE CONVÊNIO DOS ESTADOS DESTINADAS A PROGRAM		20.000,00		
2422.51.0.1.00	TRANSF.CONV.ESTADOS	1.571.00.999.207	20.000,00		
2422.52.0.0.00	PROGR.EDUCAÇÃO-PRINCIPAL				
2422.52.0.1.00	TRANSFERÊNCIAS CONVÊNIO ESTADOS PROGRAMAS DE MEIO AMBIENTE	1.701.00.999.104	10.000,00		
2422.53.0.0.00	TRANSF.CONV.ESTADOS		10.000,00		
2422.53.0.1.00	PROGR.SANEAM.BÁSICO-PRINCIPAL	1.701.00.999.104	10.000,00		
2422.54.0.0.00	TRANSFERÊNCIAS CONVÊNIO ESTADOS PROGRAMAS DE MEIO AMBIENTE		10.000,00		
2422.54.0.1.00	TRANSF.CONV.ESTADOS	1.701.00.999.104	10.000,00		
2422.54.0.1.00	PROGR.INFRAESTRUTURA TRANSPORTE		10.000,00		
2422.54.0.1.00	TRANSF.CONV.ESTADOS	1.701.00.999.104	10.000,00		
2422.99.0.0.00	OUTRAS TRANSF.CONV. ESTADOS E DF E DE SUA ENTIDADES		21.000,00		
2422.99.0.1.00	OUTRAS TRANSF.CONV. EST/DFSUA ENTID.-PRINCIPAL		21.000,00		
2422.99.0.1.01	OUTRAS TRANSFERÊNCIAS DE CONVÊNIO DOS ESTADOS - PRINCIPAL	1.701.00.999.104	10.000,00		
2422.99.0.1.02	OUTRAS TRANSFERÊNCIAS DE CONVÊNIO DOS ESTADOS - FUTUR	1.701.00.999.104	11.000,00		
2429.00.0.0.00	OUTRAS TRANSFERÊNCIAS DE RECURSOS DOS ESTADOS		50.000,00		
2429.99.0.0.00	OUTRAS TRANSFERÊNCIAS DE RECURSOS DOS ESTADOS		50.000,00		
2429.99.0.1.00	OUTRAS TRANSF.RECURSOS ESTADOS-PRINCIPAL	1.500.00.999.001	50.000,00		
2900.00.0.0.00	OUTRAS RECEITAS DE CAPITAL			10.000,00	
2990.00.0.0.00	DEMAIS RECEITAS DE CAPITAL			10.000,00	
2999.00.0.0.00	OUTRAS RECEITAS DE CAPITAL		10.000,00		
2999.99.0.0.00	OUTRAS RECEITAS DE CAPITAL		10.000,00		
2999.99.0.1.00	OUTRAS RECEITAS DE CAPITAL - PRINCIPAL	1.500.00.999.001	10.000,00		
9000.00.0.0.00	(R) DEDUÇÕES DA RECEITA				-3.864.170,00
9500.00.0.0.00	(R) DEDUÇÕES DO FUNDEB			-3.864.170,00	
9510.00.0.0.00	(R) DEDUÇÕES DO FUNDEB		-3.864.170,00		
9510.00.0.0.00	(R) DEDUÇÕES DO FUNDEB			-3.864.170,00	
9510.00.0.0.00	(R) DEDUÇÕES DO FUNDEB	1.500.00.999.001	-3.864.170,00		
Total das Receitas (exceto Intra-Orçamentárias)					51.900.294,00

7000.00.0.0.00	RECEITAS CORRENTES. (INTRA)				1.291.900,00
7200.00.0.0.00	CONTRIBUIÇÕES (INTRA)			1.291.900,00	
7210.00.0.0.00	CONTRIBUIÇÕES SOCIAIS (INTRA)			1.291.900,00	
7215.00.0.0.00	CONTRIBUIÇÕES RPPS - (INTRA)		1.291.900,00		
7215.02.0.0.00	CONTRIBUIÇÃO PATRONAL - SERVIDOR CIVIL (IN		1.291.900,00		
7215.02.1.0.00	CONTRIBUIÇÃO PATRONAL - SERVIDOR CIVIL AT		1.291.900,00		
7215.02.1.1.00	CONTRIBUIÇÃO PATRONAL - SERVIDOR CIVIL AT		1.290.900,00		
7215.02.1.1.01	CONTRIBUIÇÃO PATRONAL - SERVIDOR CIVIL AT	1.800.00.999.800	1.100.000,00		
7215.02.1.1.01	CONTRIBUIÇÃO PATRONAL - SERVIDOR CIVIL AT	1.802.00.999.802	186.000,00		
7215.02.1.1.02	CONTRIBUIÇÃO PATRONAL - SERVIDOR CIVIL AT	1.800.00.999.800	4.900,00		
7215.02.1.2.00	CONTRIBUIÇÃO PATRONAL - SERVIDOR CIVIL AT	1.800.00.999.800	1.000,00		



PREFEITURA MUNIC. DE BELÉM DO PIAUÍ
 RUA 14 DE DEZEMBRO, 281 - CNPJ:01612560/0001-60

Anexo 02
 Página 8

Orçamento Programa - Exercício de 2026

RECEITAS SEGUNDO AS CATEGORIAS ECONOMICAS

Lei: 397, Data: 08/12/2025

Código	Especificação	F.R.-C.A.	Desdobramento	SubCategoria Fonte	Categoria Econômica
Total das Receitas (Intra-Orçamentárias)					1.291.900,00

TOTALIZAÇÃO DAS RECEITAS POR CATEGORIA ECONOMICA

RECEITA CORRENTE	42.061.194,00
RECEITA DE CAPITAL	11.131.000,00

JONATHAS DE CARVALHO
 NORONHA:60995082339
 NORONHA:60995083339
 JONATHAS DE CARVALHO NORONHA
 PREFEITO MUNICIPAL
 609.950.833-39

Total Geral das Receitas

Assinado de forma digital por

JONATHAS DE CARVALHO

NORONHA:60995082339

NORONHA:60995083339

609.950.833-39

PAULO FELIPE GOMES MEIRELES:05708783303
 PAULO FELIPE GOMES MEIRELES
 CONTRADOR - CRC-PI 011881/O-3
 057.087.833-03

Assinado de forma digital por

PAULO FELIPE GOMES MEIRELES

FELIPE GOMES

MEIRELES:05708783303

057.087.833-03



PREFEITURA MUNIC. DE BELÉM DO PIAUÍ
RUA 14 DE DEZEMBRO, 281 - CNPJ:01612560/0001-60

Orçamento Programa - Exercício de 2026
Anexo 02
Página 1
Lei: 397, Data: 08/12/2025

NATUREZA DA DESPESA - CONSOLIDAÇÃO GERAL

Código	Especificação	Elemento	Modalidade	Grupo	Categoria Econômica
30.00.00	DESPESAS CORRENTES				37.558.254,00
31.00.00	PESSOAL E ENCARGOS SOCIAIS			19.035.500,00	
31.90.00	APLICAÇÕES DIRETAS		17.420.300,00		
31.90.01	APOSENTADORIAS DO RPPS, RESERVA REMUNERADA E REFORMAS DO	1.350.000,00			
31.90.03	PENSOES DO RPPS E DO MILITAR	160.000,00			
31.90.04	CONTRATAÇÃO POR TEMPO DETERMINADO	193.000,00			
31.90.11	VENCIMENTOS E VANTAGENS FIXAS - PESSOAL CIVIL	14.561.000,00			
31.90.13	OBRIGAÇÕES PATRONAIS	1.064.500,00			
31.90.16	OUTRAS DESPESAS VARIÁVEIS - PESSOAL CIVIL	27.800,00			
31.90.91	SENTENÇAS JUDICIAIS	50.000,00			
31.90.94	INDENIZAÇÕES E RESTITUIÇÕES TRABALHISTAS	14.000,00			
31.91.00	APLICAÇÕES DIRETAS- INTRA-ORÇAMENTÁRIAS		1.615.200,00		
31.91.13	OBRIGAÇÕES PATRONAIS	1.615.200,00			
32.00.00	JUROS E ENCARGOS DA DÍVIDA			410.000,00	
32.90.00	APLICAÇÕES DIRETAS		410.000,00		
32.90.21	JUROS SOBRE A DÍVIDA POR CONTRATO	410.000,00			
33.00.00	OUTRAS DESPESAS CORRENTES			18.112.754,00	
33.50.00	TRANSFERÊNCIAS A INSTITUIÇÕES PRIVADAS SEM FINS LUCRATIVOS		2.500,00		
33.50.43	SUBVENÇÕES SOCIAIS	2.500,00			
33.90.00	APLICAÇÕES DIRETAS		18.110.254,00		
33.90.04	CONTRATAÇÃO POR TEMPO DETERMINADO	127.000,00			
33.90.08	OUTROS BENEFÍCIOS ASSISTENCIAIS DO SERVIDOR E DO MILITAR	48.700,00			
33.90.14	DIÁRIAS - CIVIL	345.000,00			
33.90.18	AUXÍLIO FINANCEIRO A ESTUDANTES	108.000,00			
33.90.27	ENCARGOS PELA HONRA DE AVAIS, GARANTIAS, SEGUROS E SIMILARES	60.000,00			
33.90.30	MATERIAL DE CONSUMO	5.793.770,00			
33.90.31	PREMIAÇÕES CULTURAIS, ARTÍSTICAS, CIENTÍFICAS, DESPORTIVAS E	82.000,00			
33.90.32	MATERIAL, BEM OU SERVIÇO PARA DISTRIBUIÇÃO GRATUITA	146.000,00			
33.90.33	PASSAGENS E DESPESAS COM LOCOMOÇÃO	67.000,00			
33.90.35	SERVIÇOS DE CONSULTORIA	631.000,00			
33.90.36	OUTROS SERVIÇOS DE TERCEIROS - PESSOA FÍSICA	2.699.200,00			
33.90.39	OUTROS SERVIÇOS DE TERCEIROS - PESSOA JURÍDICA	7.186.054,00			
33.90.40	SERVIÇOS DE TECNOLOGIA DA INFORMAÇÃO E COMUNICAÇÃO - PJ	294.000,00			
33.90.41	CONTRIBUIÇÕES	71.000,00			
33.90.47	OBRIGAÇÕES TRIBUTÁRIAS E CONTRIBUTIVAS	268.130,00			
33.90.48	OUTROS AUXÍLIOS FINANCEIROS A PESSOAS FÍSICAS	55.000,00			
33.90.86	COMPENSAÇÕES A REGIMES DE PREVIDÊNCIA	1.000,00			
33.90.91	SENTENÇAS JUDICIAIS	9.500,00			
33.90.92	DESPESAS DE EXERCÍCIOS ANTERIORES	14.000,00			
33.90.93	INDENIZAÇÕES E RESTITUIÇÕES	83.900,00			
40.00.00	DESPESAS DE CAPITAL				14.652.640,00
44.00.00	INVESTIMENTOS			14.099.640,00	
44.90.00	APLICAÇÕES DIRETAS		14.099.640,00		
44.90.51	OBRA E INSTALAÇÕES	11.716.440,00			
44.90.52	EQUIPAMENTOS E MATERIAL PERMANENTE	2.333.200,00			
44.90.61	AQUISIÇÃO DE IMÓVEIS	50.000,00			
46.00.00	AMORTIZAÇÃO DA DÍVIDA			553.000,00	
46.90.00	APLICAÇÕES DIRETAS		553.000,00		
46.90.71	PRINCIPAL DA DÍVIDA CONTRATUAL RESGATADO	553.000,00			
90.00.00	RESERVA DE CONTINGÊNCIA				981.300,00
99.00.00	RESERVA DE CONTINGÊNCIA			981.300,00	
99.99.00	RESERVA DE CONTINGÊNCIA	981.300,00			
99.99.99	RESERVA DE CONTINGÊNCIA				
TOTAL					53.192.194,00

JONATHAS DE CARVALHO
NORONHA:60995083339
Assinado de forma digital por JONATHAS DE CARVALHO NORONHA:60995083339
JONATHAS DE CARVALHO NORONHA
PREFEITO MUNICIPAL
609.950.833-39

PAULO FELIPE GOMES MEIRELES:05708783303
Assinado de forma digital por PAULO FELIPE GOMES MEIRELES:05708783303
PAULO FELIPE GOMES MEIRELES
CONTRADOR - CRC-PI 011881/O-3
057.087.833-03



PREFEITURA MUNIC. DE BELÉM DO PIAUÍ
RUA 14 DE DEZEMBRO, 281 - CNPJ:01612560/0001-60

Anexo 02
Página 1

Orçamento Programa - Exercício de 2026

NATUREZA DA DESPESA POR ORGÃO E UNIDADE

Lei: 397, Data: 08/12/2025

PODER	01 PODER LEGISLATIVO					
ORGÃO	01 CÂMARA MUNICIPAL					
UNIDADE	00 CÂMARA MUNICIPAL					
Código	Especificação	F.R.-C.A.	Elemento	Modalidade	Grupo	Categoria Econômica
3.0.00.00	DESPESAS CORRENTES					1.464.000,00
3.1.00.00	PESSOAL E ENCARGOS SOCIAIS				885.000,00	
3.1.90.00	APLICAÇÕES DIRETAS			875.000,00		
3.1.90.11	VENCIMENTOS E VANTAGENS FIXAS - PESSOAL CIVIL	1.500.00.999.000	750.000,00			
3.1.90.13	OBRIGAÇÕES PATRONAIS	1.500.00.999.000	125.000,00			
3.1.91.00	APLICAÇÕES DIRETAS- INTRA-ORÇAMENTÁRIAS			10.000,00		
3.1.91.13	OBRIGAÇÕES PATRONAIS	1.500.00.999.000	10.000,00			
3.3.00.00	OUTRAS DESPESAS CORRENTES				579.000,00	
3.3.90.00	APLICAÇÕES DIRETAS			579.000,00		
3.3.90.04	CONTRATAÇÃO POR TEMPO DETERMINADO	1.500.00.999.000	7.000,00			
3.3.90.08	OUTROS BENEFÍCIOS ASSISTENCIAIS DO SERVIDOR E DO MILIT.	1.500.00.999.000	3.000,00			
3.3.90.14	DIÁRIAS - CIVIL	1.500.00.999.000	40.000,00			
3.3.90.30	MATERIAL DE CONSUMO	1.500.00.999.000	105.000,00			
3.3.90.35	SERVIÇOS DE CONSULTORIA	1.500.00.999.000	20.000,00			
3.3.90.36	OUTROS SERVIÇOS DE TERCEIROS - PESSOA FÍSICA	1.500.00.999.000	100.000,00			
3.3.90.39	OUTROS SERVIÇOS DE TERCEIROS - PESSOA JURÍDICA	1.500.00.999.000	281.000,00			
3.3.90.40	SERVIÇOS DE TECNOLOGIA DA INFORMAÇÃO E COMUNICAÇÃO	1.500.00.999.000	18.000,00			
3.3.90.92	DESPESAS DE EXERCÍCIOS ANTERIORES	1.500.00.999.000	5.000,00			
4.0.00.00	DESPESAS DE CAPITAL					116.000,00
4.4.00.00	INVESTIMENTOS				116.000,00	
4.4.90.00	APLICAÇÕES DIRETAS			116.000,00		
4.4.90.51	OBRA E INSTALAÇÕES	1.500.00.999.000	50.000,00			
4.4.90.52	EQUIPAMENTOS E MATERIAL PERMANENTE	1.500.00.999.000	66.000,00			
TOTAL						1.580.000,00

PREFEITURA MUNIC. DE BELÉM DO PIAUÍ
 RUA 14 DE DEZEMBRO, 281 - CNPJ:01612560/0001-60

Orçamento Programa - Exercício de 2026

NATUREZA DA DESPESA POR ORGÃO E UNIDADE

Anexo 02

Página 2

Lei: 397, Data: 08/12/2025

PODER 02 PODER EXECUTIVO						
ORGÃO 01 GABINETE DO PREFEITO						
UNIDADE 00 GABINETE DO PREFEITO						
Código	Especificação	F.R.-C.A.	Elemento	Modalidade	Grupo	Categoria Econômica
3.0.00.00	DESPESAS CORRENTES					1.187.500,00
3.1.00.00	PESSOAL E ENCARGOS SOCIAIS				664.000,00	
3.1.90.00	APLICAÇÕES DIRETAS			664.000,00		
3.1.90.11	VENCIMENTOS E VANTAGENS FIXAS - PESSOAL CIVIL	1.500.00.999.001	664.000,00			
3.3.00.00	OUTRAS DESPESAS CORRENTES				523.500,00	
3.3.90.00	APLICAÇÕES DIRETAS			523.500,00		
3.3.90.14	DIÁRIAS - CIVIL	1.500.00.999.001	95.000,00			
3.3.90.30	MATERIAL DE CONSUMO	1.500.00.999.001	4.000,00			
3.3.90.33	PASSAGENS E DESPESAS COM LOCOMOÇÃO	1.500.00.999.001	20.000,00			
3.3.90.35	SERVIÇOS DE CONSULTORIA	1.500.00.999.001	150.000,00			
3.3.90.36	OUTROS SERVIÇOS DE TERCEIROS - PESSOA FÍSICA	1.500.00.999.001	34.500,00			
3.3.90.39	OUTROS SERVIÇOS DE TERCEIROS - PESSOA JURÍDICA	1.500.00.999.001	220.000,00			
4.0.00.00	DESPESAS DE CAPITAL					10.000,00
4.4.00.00	INVESTIMENTOS				10.000,00	
4.4.90.00	APLICAÇÕES DIRETAS			10.000,00		
4.4.90.52	EQUIPAMENTOS E MATERIAL PERMANENTE	1.500.00.999.001	10.000,00			
TOTAL						1.197.500,00

PREFEITURA MUNIC. DE BELÉM DO PIAUÍ
 RUA 14 DE DEZEMBRO, 281 - CNPJ:01612560/0001-60

Orçamento Programa - Exercício de 2026

NATUREZA DA DESPESA POR ORGÃO E UNIDADE

Anexo 02

Página 3

Lei: 397, Data: 08/12/2025

PODER 02 PODER EXECUTIVO						
ORGÃO 02 SECRETARIA MUNICIPAL DE ADMINISTRAÇÃO						
UNIDADE 00 SECRETARIA MUNICIPAL DE ADMINISTRAÇÃO						
Código	Especificação	F.R.-C.A.	Elemento	Modalidade	Grupo	Categoria Econômica
3.0.00.00	DESPESAS CORRENTES					160.000,00
3.0.00.00	DESPESAS CORRENTES					4.950,00
3.0.00.00	DESPESAS CORRENTES					85.000,00
3.0.00.00	DESPESAS CORRENTES					15.000,00
3.0.00.00	DESPESAS CORRENTES					5.000,00
3.0.00.00	DESPESAS CORRENTES					4.950,00
3.0.00.00	DESPESAS CORRENTES					2.113.000,00
3.1.00.00	PESSOAL E ENCARGOS SOCIAIS				680.000,00	
3.1.90.00	APLICAÇÕES DIRETAS			680.000,00		
3.1.90.04	CONTRATAÇÃO POR TEMPO DETERMINADO	1.500.00.999.001	20.000,00			
3.1.90.11	VENCIMENTOS E VANTAGENS FIXAS - PESSOAL CIVIL	1.500.00.999.001	650.000,00			
3.1.90.94	INDENIZAÇÕES E RESTITUIÇÕES TRABALHISTAS	1.500.00.999.001	10.000,00			
3.3.00.00	OUTRAS DESPESAS CORRENTES				1.707.900,00	
3.3.50.00	TRANSFERÊNCIAS A INSTITUIÇÕES PRIVADAS SEM FINS LUCRATIVAS			2.500,00		
3.3.50.43	SUBVENÇÕES SOCIAIS	1.500.00.999.001	2.500,00			
3.3.90.00	APLICAÇÕES DIRETAS			1.705.400,00		
3.3.90.08	OUTROS BENEFÍCIOS ASSISTENCIAIS DO SERVIDOR E DO MILITAR	1.500.00.999.001	8.000,00			
3.3.90.14	DIÁRIAS - CIVIL	1.500.00.999.001	31.000,00			
3.3.90.30	MATERIAL DE CONSUMO	1.500.00.999.001	231.500,00			
3.3.90.30	MATERIAL DE CONSUMO	1.706.00.999.105	100.000,00			
3.3.90.30	MATERIAL DE CONSUMO	1.708.00.999.114	2.000,00			
3.3.90.30	MATERIAL DE CONSUMO	1.720.00.999.110	40.000,00			
3.3.90.30	MATERIAL DE CONSUMO	1.747.00.999.106	1.000,00			
3.3.90.30	MATERIAL DE CONSUMO	1.748.00.999.106	5.000,00			
3.3.90.30	MATERIAL DE CONSUMO	1.899.00.999.107	1.950,00			
3.3.90.32	MATERIAL, BEM OU SERVIÇO PARA DISTRIBUIÇÃO GRATUITA	1.500.00.999.001	2.000,00			
3.3.90.33	PASSAGENS E DESPESAS COM LOCOMOÇÃO	1.500.00.999.001	5.000,00			
3.3.90.35	SERVIÇOS DE CONSULTORIA	1.500.00.999.001	70.000,00			
3.3.90.36	OUTROS SERVIÇOS DE TERCEIROS - PESSOA FÍSICA	1.500.00.999.001	290.000,00			
3.3.90.36	OUTROS SERVIÇOS DE TERCEIROS - PESSOA FÍSICA	1.706.00.999.105	10.000,00			
3.3.90.36	OUTROS SERVIÇOS DE TERCEIROS - PESSOA FÍSICA	1.708.00.999.114	1.000,00			
3.3.90.36	OUTROS SERVIÇOS DE TERCEIROS - PESSOA FÍSICA	1.720.00.999.110	15.000,00			
3.3.90.36	OUTROS SERVIÇOS DE TERCEIROS - PESSOA FÍSICA	1.747.00.999.106	3.500,00			
3.3.90.36	OUTROS SERVIÇOS DE TERCEIROS - PESSOA FÍSICA	1.748.00.999.106	5.000,00			
3.3.90.39	OUTROS SERVIÇOS DE TERCEIROS - PESSOA JURÍDICA	1.500.00.999.001	558.000,00			
3.3.90.39	OUTROS SERVIÇOS DE TERCEIROS - PESSOA JURÍDICA	1.706.00.999.105	50.000,00			
3.3.90.39	OUTROS SERVIÇOS DE TERCEIROS - PESSOA JURÍDICA	1.708.00.999.114	1.950,00			
3.3.90.39	OUTROS SERVIÇOS DE TERCEIROS - PESSOA JURÍDICA	1.720.00.999.110	30.000,00			
3.3.90.39	OUTROS SERVIÇOS DE TERCEIROS - PESSOA JURÍDICA	1.747.00.999.106	500,00			
3.3.90.39	OUTROS SERVIÇOS DE TERCEIROS - PESSOA JURÍDICA	1.748.00.999.106	5.000,00			
3.3.90.39	OUTROS SERVIÇOS DE TERCEIROS - PESSOA JURÍDICA	1.899.00.999.107	3.000,00			
3.3.90.40	SERVIÇOS DE TECNOLOGIA DA INFORMAÇÃO E COMUNICAÇÃO	1.500.00.999.001	120.000,00			
3.3.90.41	CONTRIBUIÇÕES	1.500.00.999.001	70.000,00			
3.3.90.92	DESPESAS DE EXERCÍCIOS ANTERIORES	1.500.00.999.001	5.000,00			
3.3.90.93	INDENIZAÇÕES E RESTITUIÇÕES	1.500.00.999.001	40.000,00			
4.0.00.00	DESPESAS DE CAPITAL					40.000,00



PREFEITURA MUNIC. DE BELÉM DO PIAUÍ
RUA 14 DE DEZEMBRO, 281 - CNPJ:01612560/0001-60

Anexo 02
Página 4

Orçamento Programa - Exercício de 2026

NATUREZA DA DESPESA POR ORGÃO E UNIDADE

Lei: 397, Data: 08/12/2025

PODER 02 PODER EXECUTIVO						
ORGÃO 02 SECRETARIA MUNICIPAL DE ADMINISTRAÇÃO						
UNIDADE 00 SECRETARIA MUNICIPAL DE ADMINISTRAÇÃO						
Código	Especificação	F.R.-C.A.	Elemento	Modalidade	Grupo	Categoria Econômica
4.0.00.00	DESPESAS DE CAPITAL					60.000,00
4.4.00.00	INVESTIMENTOS				100.000,00	
4.4.90.00	APLICAÇÕES DIRETAS			100.000,00		
4.4.90.52	EQUIPAMENTOS E MATERIAL PERMANENTE	1.500.00.999.001	40.000,00			
4.4.90.52	EQUIPAMENTOS E MATERIAL PERMANENTE	1.755.00.999.109	60.000,00			
9.0.00.00	RESERVA DE CONTINGÊNCIA				300.000,00	300.000,00
9.9.00.00	RESERVA DE CONTINGÊNCIA					
9.9.99.00	RESERVA DE CONTINGÊNCIA			300.000,00		
9.9.99.99	RESERVA DE CONTINGÊNCIA	1.500.00.999.001	300.000,00			
TOTAL						2.787.900,00



PREFEITURA MUNIC. DE BELÉM DO PIAUÍ
RUA 14 DE DEZEMBRO, 281 - CNPJ:01612560/0001-60

Anexo 02
Página 5

Orçamento Programa - Exercício de 2026

NATUREZA DA DESPESA POR ORGÃO E UNIDADE

Lei: 397, Data: 08/12/2025

PODER 02 PODER EXECUTIVO						
ORGÃO 03 SECRETARIA MUNICIPAL DE FINANÇAS						
UNIDADE 00 SECRETARIA MUNICIPAL DE FINANÇAS						
Código	Especificação	F.R.-C.A.	Elemento	Modalidade	Grupo	Categoria Econômica
3.0.00.00	DESPESAS CORRENTES					10.000,00
3.0.00.00	DESPESAS CORRENTES					1.744.000,00
3.0.00.00	DESPESAS CORRENTES					42.000,00
3.0.00.00	DESPESAS CORRENTES					50,00
3.0.00.00	DESPESAS CORRENTES					50,00
3.0.00.00	DESPESAS CORRENTES					2.900,00
3.0.00.00	DESPESAS CORRENTES					8.100,00
3.0.00.00	DESPESAS CORRENTES					28.000,00
3.0.00.00	DESPESAS CORRENTES					280,00
3.0.00.00	DESPESAS CORRENTES					50,00
3.1.00.00	PESSOAL E ENCARGOS SOCIAIS				652.200,00	
3.1.90.00	APLICAÇÕES DIRETAS			486.000,00		
3.1.90.04	CONTRATAÇÃO POR TEMPO DETERMINADO	1.500.00.999.001	10.000,00			
3.1.90.11	VENCIMENTOS E VANTAGENS FIXAS - PESSOAL CIVIL	1.500.00.999.001	126.000,00			
3.1.90.13	OBRIGAÇÕES PATRONAIS	1.500.00.999.001	300.000,00			
3.1.90.91	SENTENÇAS JUDICIAIS	1.500.00.999.001	50.000,00			
3.1.91.00	APLICAÇÕES DIRETAS - INTRA-ORÇAMENTÁRIAS			166.200,00		
3.1.91.13	OBRIGAÇÕES PATRONAIS	1.500.00.999.001	125.000,00			
3.1.91.13	OBRIGAÇÕES PATRONAIS	1.721.00.999.111	41.200,00			
3.2.00.00	JUROS E ENCARGOS DA DÍVIDA				410.000,00	
3.2.90.00	APLICAÇÕES DIRETAS			410.000,00		
3.2.90.21	JUROS SOBRE A DÍVIDA POR CONTRATO	1.500.00.999.001	410.000,00			
3.3.00.00	OUTRAS DESPESAS CORRENTES				773.230,00	
3.3.90.00	APLICAÇÕES DIRETAS			773.230,00		
3.3.90.14	DIÁRIAS - CIVIL	1.500.00.999.001	20.000,00			
3.3.90.30	MATERIAL DE CONSUMO	1.500.00.999.001	5.000,00			
3.3.90.35	SERVIÇOS DE CONSULTORIA	1.500.00.999.001	250.000,00			
3.3.90.36	OUTROS SERVIÇOS DE TERCEIROS - PESSOA FÍSICA	1.500.00.999.001	13.000,00			
3.3.90.39	OUTROS SERVIÇOS DE TERCEIROS - PESSOA JURÍDICA	1.500.00.999.001	150.000,00			
3.3.90.39	OUTROS SERVIÇOS DE TERCEIROS - PESSOA JURÍDICA	1.700.00.999.103	13.000,00			
3.3.90.39	OUTROS SERVIÇOS DE TERCEIROS - PESSOA JURÍDICA	1.701.00.999.104	1.100,00			
3.3.90.39	OUTROS SERVIÇOS DE TERCEIROS - PESSOA JURÍDICA	1.706.00.999.105	5.000,00			
3.3.90.47	OBRIGAÇÕES TRIBUTÁRIAS E CONTRIBUTIVAS	1.500.00.999.001	280.000,00			
3.3.90.47	OBRIGAÇÕES TRIBUTÁRIAS E CONTRIBUTIVAS	1.708.00.999.114	50,00			
3.3.90.47	OBRIGAÇÕES TRIBUTÁRIAS E CONTRIBUTIVAS	1.720.00.999.110	2.900,00			
3.3.90.47	OBRIGAÇÕES TRIBUTÁRIAS E CONTRIBUTIVAS	1.721.00.999.111	800,00			
3.3.90.47	OBRIGAÇÕES TRIBUTÁRIAS E CONTRIBUTIVAS	1.747.00.999.106	50,00			
3.3.90.47	OBRIGAÇÕES TRIBUTÁRIAS E CONTRIBUTIVAS	1.750.00.999.101	280,00			
3.3.90.47	OBRIGAÇÕES TRIBUTÁRIAS E CONTRIBUTIVAS	1.899.00.999.107	50,00			
3.3.90.91	SENTENÇAS JUDICIAIS	1.500.00.999.001	5.000,00			
3.3.90.93	INDENIZAÇÕES E RESTITUIÇÕES	1.700.00.999.103	15.000,00			
3.3.90.93	INDENIZAÇÕES E RESTITUIÇÕES	1.701.00.999.104	7.000,00			
3.3.90.93	INDENIZAÇÕES E RESTITUIÇÕES	1.706.00.999.105	5.000,00			
4.0.00.00	DESPESAS DE CAPITAL					3.000,00
4.0.00.00	DESPESAS DE CAPITAL					555.000,00
4.4.00.00	INVESTIMENTOS				5.000,00	



PREFEITURA MUNIC. DE BELÉM DO PIAUÍ

RUA 14 DE DEZEMBRO, 281 - CNPJ:01612560/0001-60

Orçamento Programa - Exercício de 2026

NATUREZA DA DESPESA POR ORGÃO E UNIDADE

Anexo 02

Página 6

Lei: 397, Data: 08/12/2025

PODER		02 PODER EXECUTIVO					
ORGÃO		03 SECRETARIA MUNICIPAL DE FINANÇAS					
UNIDADE		00 SECRETARIA MUNICIPAL DE FINANÇAS					
Código	Especificação	F.R.-C.A.	Elemento	Modalidade	Grupo	Categoria Econômica	
4.4.90.00	APLICAÇÕES DIRETAS			5.000,00			
4.4.90.52	EQUIPAMENTOS E MATERIAL PERMANENTE	1.500.00.999.001	5.000,00				
4.6.00.00	AMORTIZAÇÃO DA DÍVIDA				553.000,00		
4.6.90.00	APLICAÇÕES DIRETAS			553.000,00			
4.6.90.71	PRINCIPAL DA DÍVIDA CONTRATUAL RESGATADO	1.500.00.999.001	550.000,00				
4.6.90.71	PRINCIPAL DA DÍVIDA CONTRATUAL RESGATADO	1.754.00.999.108	3.000,00				
TOTAL						2.393.430,00	



PREFEITURA MUNIC. DE BELÉM DO PIAUÍ

RUA 14 DE DEZEMBRO, 281 - CNPJ:01612560/0001-60

Orçamento Programa - Exercício de 2026

NATUREZA DA DESPESA POR ORGÃO E UNIDADE

Anexo 02

Página 7

Lei: 397, Data: 08/12/2025

PODER		02 PODER EXECUTIVO					
ORGÃO		04 SECRETARIA MUNICIPAL DE OBRAS E SERVIÇOS PÚBLICOS					
UNIDADE		00 SECRETARIA MUNICIPAL DE OBRAS E SERVIÇOS PÚBLICOS					
Código	Especificação	F.R.-C.A.	Elemento	Modalidade	Grupo	Categoria Econômica	
3.0.00.00	DESPESAS CORRENTES					2.000,00	
3.0.00.00	DESPESAS CORRENTES					17.000,00	
3.0.00.00	DESPESAS CORRENTES					100.100,00	
3.0.00.00	DESPESAS CORRENTES					26.820,00	
3.0.00.00	DESPESAS CORRENTES					187.100,00	
3.0.00.00	DESPESAS CORRENTES					1.711.354,00	
3.1.00.00	PESSOAL E ENCARGOS SOCIAIS				266.000,00		
3.1.90.00	APLICAÇÕES DIRETAS			266.000,00			
3.1.90.04	CONTRATAÇÃO POR TEMPO DETERMINADO	1.500.00.999.001	10.000,00				
3.1.90.11	VENCIMENTOS E VANTAGENS FIXAS - PESSOAL CIVIL	1.500.00.999.001	256.000,00				
3.3.00.00	OUTRAS DESPESAS CORRENTES				1.778.374,00		
3.3.90.00	APLICAÇÕES DIRETAS			1.778.374,00			
3.3.90.14	DIÁRIAS - CIVIL	1.500.00.999.001	2.000,00				
3.3.90.30	MATERIAL DE CONSUMO	1.500.00.999.001	270.000,00				
3.3.90.30	MATERIAL DE CONSUMO	1.720.00.999.110	158.200,00				
3.3.90.30	MATERIAL DE CONSUMO	1.750.00.999.101	16.820,00				
3.3.90.36	OUTROS SERVIÇOS DE TERCEIROS - PESSOA FÍSICA	1.500.00.999.001	280.000,00				
3.3.90.36	OUTROS SERVIÇOS DE TERCEIROS - PESSOA FÍSICA	1.720.00.999.110	8.000,00				
3.3.90.36	OUTROS SERVIÇOS DE TERCEIROS - PESSOA FÍSICA	1.750.00.999.101	5.000,00				
3.3.90.36	OUTROS SERVIÇOS DE TERCEIROS - PESSOA FÍSICA	1.753.00.999.001	7.000,00				
3.3.90.39	OUTROS SERVIÇOS DE TERCEIROS - PESSOA JURÍDICA	1.500.00.999.001	893.354,00				
3.3.90.39	OUTROS SERVIÇOS DE TERCEIROS - PESSOA JURÍDICA	1.720.00.999.110	20.900,00				
3.3.90.39	OUTROS SERVIÇOS DE TERCEIROS - PESSOA JURÍDICA	1.750.00.999.101	5.000,00				
3.3.90.39	OUTROS SERVIÇOS DE TERCEIROS - PESSOA JURÍDICA	1.751.00.999.102	100.100,00				
3.3.90.39	OUTROS SERVIÇOS DE TERCEIROS - PESSOA JURÍDICA	1.753.00.999.001	10.000,00				
3.3.90.39	OUTROS SERVIÇOS DE TERCEIROS - PESSOA JURÍDICA	1.754.00.999.108	2.000,00				
4.0.00.00	DESPESAS DE CAPITAL					742.940,00	
4.0.00.00	DESPESAS DE CAPITAL					4.278.000,00	
4.0.00.00	DESPESAS DE CAPITAL					40.000,00	
4.0.00.00	DESPESAS DE CAPITAL					95.100,00	
4.0.00.00	DESPESAS DE CAPITAL					2.400,00	
4.0.00.00	DESPESAS DE CAPITAL					18.000,00	
4.0.00.00	DESPESAS DE CAPITAL					20.000,00	
4.0.00.00	DESPESAS DE CAPITAL					800.000,00	
4.0.00.00	DESPESAS DE CAPITAL					26.000,00	
4.4.00.00	INVESTIMENTOS				6.022.440,00		
4.4.90.00	APLICAÇÕES DIRETAS			6.022.440,00			
4.4.90.51	OBRAS E INSTALAÇÕES	1.500.00.999.001	662.940,00				
4.4.90.51	OBRAS E INSTALAÇÕES	1.700.00.999.103	4.278.000,00				
4.4.90.51	OBRAS E INSTALAÇÕES	1.701.00.999.104	26.000,00				
4.4.90.51	OBRAS E INSTALAÇÕES	1.706.00.999.105	700.000,00				
4.4.90.51	OBRAS E INSTALAÇÕES	1.720.00.999.110	20.000,00				
4.4.90.51	OBRAS E INSTALAÇÕES	1.721.00.999.111	18.000,00				
4.4.90.51	OBRAS E INSTALAÇÕES	1.750.00.999.101	2.400,00				
4.4.90.51	OBRAS E INSTALAÇÕES	1.754.00.999.108	95.100,00				
4.4.90.51	OBRAS E INSTALAÇÕES	1.755.00.999.109	20.000,00				



PREFEITURA MUNIC. DE BELÉM DO PIAUÍ

RUA 14 DE DEZEMBRO, 281 - CNPJ:01612560/0001-60

Anexo 02

Página 8

Orçamento Programa - Exercício de 2026

NATUREZA DA DESPESA POR ORGÃO E UNIDADE

Lei: 397, Data: 08/12/2025

PODER 02 PODER EXECUTIVO						
ORGÃO 04 SECRETARIA MUNICIPAL DE OBRAS E SERVIÇOS PÚBLICOS						
UNIDADE 00 SECRETARIA MUNICIPAL DE OBRAS E SERVIÇOS PÚBLICOS						
Código	Especificação	F.R.-C.A.	Elemento	Modalidade	Grupo	Categoria Econômica
4.4.90.52	EQUIPAMENTOS E MATERIAL PERMANENTE	1.500.00.999.001	30.000,00			
4.4.90.52	EQUIPAMENTOS E MATERIAL PERMANENTE	1.706.00.999.105	100.000,00			
4.4.90.52	EQUIPAMENTOS E MATERIAL PERMANENTE	1.755.00.999.109	20.000,00			
4.4.90.61	AQUISIÇÃO DE IMÓVEIS	1.500.00.999.001	50.000,00			
TOTAL						8.066.814,00



PREFEITURA MUNIC. DE BELÉM DO PIAUÍ

RUA 14 DE DEZEMBRO, 281 - CNPJ:01612560/0001-60

Anexo 02

Página 9

Orçamento Programa - Exercício de 2026

NATUREZA DA DESPESA POR ORGÃO E UNIDADE

Lei: 397, Data: 08/12/2025

PODER 02 PODER EXECUTIVO						
ORGÃO 05 SEC. MUN. DE MEIO AMB. E REC. HÍDRICOS E PROT. A FAUNA E FLO						
UNIDADE 00 SEC. MUN. DE MEIO AMB. E REC. HÍDRICOS E PROT. A FAUNA E FLO						
Código	Especificação	F.R.-C.A.	Elemento	Modalidade	Grupo	Categoria Econômica
3.0.00.00	DESPESAS CORRENTES					681.500,00
3.1.00.00	PESSOAL E ENCARGOS SOCIAIS				96.000,00	
3.1.90.00	APLICAÇÕES DIRETAS			96.000,00		
3.1.90.04	CONTRATAÇÃO POR TEMPO DETERMINADO	1.500.00.999.001	6.000,00			
3.1.90.11	VENCIMENTOS E VANTAGENS FIXAS - PESSOAL CIVIL	1.500.00.999.001	90.000,00			
3.3.00.00	OUTRAS DESPESAS CORRENTES				585.500,00	
3.3.90.00	APLICAÇÕES DIRETAS			585.500,00		
3.3.90.14	DIÁRIAS - CIVIL	1.500.00.999.001	3.000,00			
3.3.90.30	MATERIAL DE CONSUMO	1.500.00.999.001	220.000,00			
3.3.90.32	MATERIAL, BEM OU SERVIÇO PARA DISTRIBUIÇÃO GRATUITA	1.500.00.999.001	3.000,00			
3.3.90.36	OUTROS SERVIÇOS DE TERCEIROS - PESSOA FÍSICA	1.500.00.999.001	94.500,00			
3.3.90.39	OUTROS SERVIÇOS DE TERCEIROS - PESSOA JURÍDICA	1.500.00.999.001	265.000,00			
4.0.00.00	DESPESAS DE CAPITAL					13.000,00
4.0.00.00	DESPESAS DE CAPITAL					10.000,00
4.0.00.00	DESPESAS DE CAPITAL					175.000,00
4.4.00.00	INVESTIMENTOS				198.000,00	
4.4.90.00	APLICAÇÕES DIRETAS			198.000,00		
4.4.90.51	OBRAS E INSTALAÇÕES	1.500.00.999.001	125.000,00			
4.4.90.51	OBRAS E INSTALAÇÕES	1.700.00.999.103	12.000,00			
4.4.90.51	OBRAS E INSTALAÇÕES	1.701.00.999.104	5.000,00			
4.4.90.52	EQUIPAMENTOS E MATERIAL PERMANENTE	1.500.00.999.001	50.000,00			
4.4.90.52	EQUIPAMENTOS E MATERIAL PERMANENTE	1.700.00.999.103	1.000,00			
4.4.90.52	EQUIPAMENTOS E MATERIAL PERMANENTE	1.701.00.999.104	5.000,00			
TOTAL						879.500,00

PREFEITURA MUNIC. DE BELÉM DO PIAUÍ
 RUA 14 DE DEZEMBRO, 281 - CNPJ:01612560/0001-60

Orçamento Programa - Exercício de 2026

NATUREZA DA DESPESA POR ORGÃO E UNIDADE

Anexo 02

Página 10

Lei: 397, Data: 08/12/2025

PODER 02 PODER EXECUTIVO ORGÃO 06 SEC. MUN. DE AGRICULTURA, ABASTEC. E INSPEÇÃO ANIMAL UNIDADE 00 SEC. MUN. DE AGRICULTURA, ABASTEC. E INSPEÇÃO ANIMAL						
Código	Especificação	F.R.-C.A.	Elemento	Modalidade	Grupo	Categoria Econômica
3.0.00.00	DESPESAS CORRENTES					505.100,00
3.1.00.00	PESSOAL E ENCARGOS SOCIAIS				165.000,00	
3.1.90.00	APLICAÇÕES DIRETAS			165.000,00		
3.1.90.04	CONTRATAÇÃO POR TEMPO DETERMINADO	1.500.00.999.001	5.000,00			
3.1.90.11	VENCIMENTOS E VANTAGENS FIXAS - PESSOAL CIVIL	1.500.00.999.001	160.000,00			
3.3.00.00	OUTRAS DESPESAS CORRENTES				340.100,00	
3.3.90.00	APLICAÇÕES DIRETAS			340.100,00		
3.3.90.14	DIÁRIAS - CIVIL	1.500.00.999.001	10.000,00			
3.3.90.27	ENCARGOS PELA HONRA DE AVAIS, GARANTIAS, SEGUROS E SI	1.500.00.999.001	60.000,00			
3.3.90.30	MATERIAL DE CONSUMO	1.500.00.999.001	15.000,00			
3.3.90.32	MATERIAL, BEM OU SERVIÇO PARA DISTRIBUIÇÃO GRATUITA	1.500.00.999.001	32.000,00			
3.3.90.36	OUTROS SERVIÇOS DE TERCEIROS - PESSOA FÍSICA	1.500.00.999.001	68.100,00			
3.3.90.39	OUTROS SERVIÇOS DE TERCEIROS - PESSOA JURÍDICA	1.500.00.999.001	155.000,00			
4.0.00.00	DESPESAS DE CAPITAL					2.000,00
4.0.00.00	DESPESAS DE CAPITAL					801.000,00
4.0.00.00	DESPESAS DE CAPITAL					42.000,00
4.4.00.00	INVESTIMENTOS				845.000,00	
4.4.90.00	APLICAÇÕES DIRETAS			845.000,00		
4.4.90.51	OBRAS E INSTALAÇÕES	1.500.00.999.001	12.000,00			
4.4.90.51	OBRAS E INSTALAÇÕES	1.700.00.999.103	1.000,00			
4.4.90.51	OBRAS E INSTALAÇÕES	1.701.00.999.104	1.000,00			
4.4.90.52	EQUIPAMENTOS E MATERIAL PERMANENTE	1.500.00.999.001	30.000,00			
4.4.90.52	EQUIPAMENTOS E MATERIAL PERMANENTE	1.700.00.999.103	800.000,00			
4.4.90.52	EQUIPAMENTOS E MATERIAL PERMANENTE	1.701.00.999.104	1.000,00			
TOTAL						1.350.100,00

PREFEITURA MUNIC. DE BELÉM DO PIAUÍ
 RUA 14 DE DEZEMBRO, 281 - CNPJ:01612560/0001-60

Orçamento Programa - Exercício de 2026

NATUREZA DA DESPESA POR ORGÃO E UNIDADE

Anexo 02

Página 11

Lei: 397, Data: 08/12/2025

PODER 02 PODER EXECUTIVO ORGÃO 07 SECRETARIA MUNICIPAL DE CULTURA UNIDADE 00 SECRETARIA MUNICIPAL DE CULTURA						
Código	Especificação	F.R.-C.A.	Elemento	Modalidade	Grupo	Categoria Econômica
3.0.00.00	DESPESAS CORRENTES					477.000,00
3.0.00.00	DESPESAS CORRENTES					51.000,00
3.0.00.00	DESPESAS CORRENTES					5.100,00
3.0.00.00	DESPESAS CORRENTES					5.050,00
3.0.00.00	DESPESAS CORRENTES					123.000,00
3.1.00.00	PESSOAL E ENCARGOS SOCIAIS				93.000,00	
3.1.90.00	APLICAÇÕES DIRETAS			93.000,00		
3.1.90.04	CONTRATAÇÃO POR TEMPO DETERMINADO	1.500.00.999.001	10.000,00			
3.1.90.11	VENCIMENTOS E VANTAGENS FIXAS - PESSOAL CIVIL	1.500.00.999.001	83.000,00			
3.3.00.00	OUTRAS DESPESAS CORRENTES				568.150,00	
3.3.90.00	APLICAÇÕES DIRETAS			568.150,00		
3.3.90.14	DIÁRIAS - CIVIL	1.500.00.999.001	3.000,00			
3.3.90.30	MATERIAL DE CONSUMO	1.500.00.999.001	40.000,00			
3.3.90.30	MATERIAL DE CONSUMO	1.715.00.999.715	600,00			
3.3.90.30	MATERIAL DE CONSUMO	1.716.00.999.716	500,00			
3.3.90.31	PREMIAÇÕES CULTURAIS, ARTÍSTICAS, CIENTÍFICAS, DESPORTI	1.500.00.999.001	15.000,00			
3.3.90.31	PREMIAÇÕES CULTURAIS, ARTÍSTICAS, CIENTÍFICAS, DESPORTI	1.715.00.999.715	2.000,00			
3.3.90.31	PREMIAÇÕES CULTURAIS, ARTÍSTICAS, CIENTÍFICAS, DESPORTI	1.716.00.999.716	2.000,00			
3.3.90.31	PREMIAÇÕES CULTURAIS, ARTÍSTICAS, CIENTÍFICAS, DESPORTI	1.719.00.999.719	50.000,00			
3.3.90.32	MATERIAL, BEM OU SERVIÇO PARA DISTRIBUIÇÃO GRATUITA	1.715.00.999.715	2.000,00			
3.3.90.36	OUTROS SERVIÇOS DE TERCEIROS - PESSOA FÍSICA	1.500.00.999.001	115.000,00			
3.3.90.36	OUTROS SERVIÇOS DE TERCEIROS - PESSOA FÍSICA	1.715.00.999.715	500,00			
3.3.90.36	OUTROS SERVIÇOS DE TERCEIROS - PESSOA FÍSICA	1.716.00.999.716	1.000,00			
3.3.90.36	OUTROS SERVIÇOS DE TERCEIROS - PESSOA FÍSICA	1.719.00.999.719	30.000,00			
3.3.90.39	OUTROS SERVIÇOS DE TERCEIROS - PESSOA JURÍDICA	1.500.00.999.001	210.000,00			
3.3.90.39	OUTROS SERVIÇOS DE TERCEIROS - PESSOA JURÍDICA	1.710.00.999.105	51.000,00			
3.3.90.39	OUTROS SERVIÇOS DE TERCEIROS - PESSOA JURÍDICA	1.716.00.999.716	1.550,00			
3.3.90.39	OUTROS SERVIÇOS DE TERCEIROS - PESSOA JURÍDICA	1.719.00.999.719	30.000,00			
3.3.90.41	CONTRIBUIÇÕES	1.500.00.999.001	1.000,00			
3.3.90.48	OUTROS AUXÍLIOS FINANCEIROS A PESSOAS FÍSICAS	1.719.00.999.719	12.000,00			
3.3.90.93	INDENIZAÇÕES E RESTITUIÇÕES	1.719.00.999.719	1.000,00			
4.0.00.00	DESPESAS DE CAPITAL					25.000,00
4.0.00.00	DESPESAS DE CAPITAL					5.000,00
4.0.00.00	DESPESAS DE CAPITAL					1.000,00
4.4.00.00	INVESTIMENTOS				31.000,00	
4.4.90.00	APLICAÇÕES DIRETAS			31.000,00		
4.4.90.51	OBRAS E INSTALAÇÕES	1.500.00.999.001	5.000,00			
4.4.90.51	OBRAS E INSTALAÇÕES	1.700.00.999.103	5.000,00			
4.4.90.51	OBRAS E INSTALAÇÕES	1.701.00.999.104	1.000,00			
4.4.90.52	EQUIPAMENTOS E MATERIAL PERMANENTE	1.500.00.999.001	20.000,00			
TOTAL						692.150,00



PREFEITURA MUNIC. DE BELÉM DO PIAUÍ
RUA 14 DE DEZEMBRO, 281 - CNPJ:01612560/0001-60
Orçamento Programa - Exercício de 2026
NATUREZA DA DESPESA POR ORGÃO E UNIDADE

Anexo 02
Página 12

Lei: 397, Data: 08/12/2025

PODER 02 PODER EXECUTIVO						
ORGÃO 07 SECRETARIA MUNICIPAL DE CULTURA						
UNIDADE 02 FUNDO MUNICIPAL DE CULTURA						
Código	Especificação	F.R.-C.A.	Elemento	Modalidade	Grupo	Categoria Econômica
3.0.00.00	DESPESAS CORRENTES					35.000,00
3.3.00.00	OUTRAS DESPESAS CORRENTES				35.000,00	
3.3.90.00	APLICAÇÕES DIRETAS			35.000,00		
3.3.90.30	MATERIAL DE CONSUMO	1.500.00.999.115	10.000,00			
3.3.90.31	PREMIAÇÕES CULTURAIS, ARTÍSTICAS, CIENTÍFICAS, DESPORTI	1.500.00.999.115	5.000,00			
3.3.90.36	OUTROS SERVIÇOS DE TERCEIROS - PESSOA FÍSICA	1.500.00.999.115	9.000,00			
3.3.90.39	OUTROS SERVIÇOS DE TERCEIROS - PESSOA JURÍDICA	1.500.00.999.115	11.000,00			
4.0.00.00	DESPESAS DE CAPITAL					21.000,00
4.0.00.00	DESPESAS DE CAPITAL					5.000,00
4.4.00.00	INVESTIMENTOS				26.000,00	
4.4.90.00	APLICAÇÕES DIRETAS			26.000,00		
4.4.90.51	OBRAS E INSTALAÇÕES	1.500.00.999.115	5.000,00			
4.4.90.51	OBRAS E INSTALAÇÕES	1.700.00.999.103	21.000,00			
TOTAL						61.000,00



PREFEITURA MUNIC. DE BELÉM DO PIAUÍ
RUA 14 DE DEZEMBRO, 281 - CNPJ:01612560/0001-60
Orçamento Programa - Exercício de 2026
NATUREZA DA DESPESA POR ORGÃO E UNIDADE

Anexo 02
Página 13

Lei: 397, Data: 08/12/2025

PODER 02 PODER EXECUTIVO						
ORGÃO 08 SECRETARIA MUNICIPAL DE EDUCAÇÃO						
UNIDADE 00 SECRETARIA MUNICIPAL DE EDUCAÇÃO						
Código	Especificação	F.R.-C.A.	Elemento	Modalidade	Grupo	Categoria Econômica
3.0.00.00	DESPESAS CORRENTES					106.000,00
3.0.00.00	DESPESAS CORRENTES					96.200,00
3.0.00.00	DESPESAS CORRENTES					303.000,00
3.0.00.00	DESPESAS CORRENTES					2.100,00
3.0.00.00	DESPESAS CORRENTES					620.000,00
3.0.00.00	DESPESAS CORRENTES					1.788.000,00
3.0.00.00	DESPESAS CORRENTES					229.300,00
3.1.00.00	PESSOAL E ENCARGOS SOCIAIS				191.500,00	
3.1.90.00	APLICAÇÕES DIRETAS			175.500,00		
3.1.90.04	CONTRATAÇÃO POR TEMPO DETERMINADO	1.500.00.200.001	16.000,00			
3.1.90.11	VENCIMENTOS E VANTAGENS FIXAS - PESSOAL CIVIL	1.500.00.200.001	130.000,00			
3.1.90.11	VENCIMENTOS E VANTAGENS FIXAS - PESSOAL CIVIL	1.569.00.999.205	9.000,00			
3.1.90.13	OBRIGAÇÕES PATRONAIS	1.500.00.200.001	20.000,00			
3.1.90.13	OBRIGAÇÕES PATRONAIS	1.569.00.999.205	500,00			
3.1.91.00	APLICAÇÕES DIRETAS - INTRA-ORÇAMENTÁRIAS			16.000,00		
3.1.91.13	OBRIGAÇÕES PATRONAIS	1.500.00.200.001	16.000,00			
3.3.00.00	OUTRAS DESPESAS CORRENTES				2.953.100,00	
3.3.90.00	APLICAÇÕES DIRETAS			2.953.100,00		
3.3.90.08	OUTROS BENEFÍCIOS ASSISTENCIAIS DO SERVIDOR E DO MILIT.	1.500.00.200.001	3.000,00			
3.3.90.14	DIÁRIAS - CIVIL	1.500.00.200.001	21.000,00			
3.3.90.14	DIÁRIAS - CIVIL	1.550.00.999.201	5.000,00			
3.3.90.14	DIÁRIAS - CIVIL	1.569.00.999.205	3.000,00			
3.3.90.18	AUXÍLIO FINANCEIRO A ESTUDANTES	1.500.00.200.001	108.000,00			
3.3.90.30	MATERIAL DE CONSUMO	1.500.00.200.001	647.000,00			
3.3.90.30	MATERIAL DE CONSUMO	1.550.00.999.201	440.000,00			
3.3.90.30	MATERIAL DE CONSUMO	1.551.00.999.202	1.000,00			
3.3.90.30	MATERIAL DE CONSUMO	1.552.00.999.203	303.000,00			
3.3.90.30	MATERIAL DE CONSUMO	1.553.00.999.204	35.200,00			
3.3.90.30	MATERIAL DE CONSUMO	1.569.00.999.205	143.800,00			
3.3.90.30	MATERIAL DE CONSUMO	1.576.00.999.208	45.000,00			
3.3.90.33	PASSAGENS E DESPESAS COM LOCOMOÇÃO	1.500.00.200.001	25.000,00			
3.3.90.35	SERVIÇOS DE CONSULTORIA	1.500.00.200.001	6.000,00			
3.3.90.36	OUTROS SERVIÇOS DE TERCEIROS - PESSOA FÍSICA	1.500.00.200.001	422.000,00			
3.3.90.36	OUTROS SERVIÇOS DE TERCEIROS - PESSOA FÍSICA	1.550.00.999.201	40.000,00			
3.3.90.36	OUTROS SERVIÇOS DE TERCEIROS - PESSOA FÍSICA	1.551.00.999.202	600,00			
3.3.90.36	OUTROS SERVIÇOS DE TERCEIROS - PESSOA FÍSICA	1.553.00.999.204	4.000,00			
3.3.90.36	OUTROS SERVIÇOS DE TERCEIROS - PESSOA FÍSICA	1.569.00.999.205	20.000,00			
3.3.90.36	OUTROS SERVIÇOS DE TERCEIROS - PESSOA FÍSICA	1.576.00.999.208	6.000,00			
3.3.90.39	OUTROS SERVIÇOS DE TERCEIROS - PESSOA JURÍDICA	1.500.00.200.001	356.000,00			
3.3.90.39	OUTROS SERVIÇOS DE TERCEIROS - PESSOA JURÍDICA	1.550.00.999.201	135.000,00			
3.3.90.39	OUTROS SERVIÇOS DE TERCEIROS - PESSOA JURÍDICA	1.551.00.999.202	500,00			
3.3.90.39	OUTROS SERVIÇOS DE TERCEIROS - PESSOA JURÍDICA	1.553.00.999.204	57.000,00			
3.3.90.39	OUTROS SERVIÇOS DE TERCEIROS - PESSOA JURÍDICA	1.569.00.999.205	48.000,00			
3.3.90.39	OUTROS SERVIÇOS DE TERCEIROS - PESSOA JURÍDICA	1.576.00.999.208	55.000,00			
3.3.90.40	SERVIÇOS DE TECNOLOGIA DA INFORMAÇÃO E COMUNICAÇÃO	1.500.00.200.001	18.000,00			
3.3.90.93	INDENIZAÇÕES E RESTITUIÇÕES	1.569.00.999.205	5.000,00			

PREFEITURA MUNIC. DE BELÉM DO PIAUÍ

RUA 14 DE DEZEMBRO, 281 - CNPJ:01612560/0001-60

Orçamento Programa - Exercício de 2026

NATUREZA DA DESPESA POR ORGÃO E UNIDADE

Anexo 02

Página 14

Lei: 397, Data: 08/12/2025

PODER 02 PODER EXECUTIVO						
ORGÃO 08 SECRETARIA MUNICIPAL DE EDUCAÇÃO						
UNIDADE 00 SECRETARIA MUNICIPAL DE EDUCAÇÃO						
Código	Especificação	F.R.-C.A.	Elemento	Modalidade	Grupo	Categoria Econômica
4.0.00.00	DESPESAS DE CAPITAL					133.000,00
4.0.00.00	DESPESAS DE CAPITAL					80.000,00
4.0.00.00	DESPESAS DE CAPITAL					20.000,00
4.0.00.00	DESPESAS DE CAPITAL					4.500.500,00
4.0.00.00	DESPESAS DE CAPITAL					123.700,00
4.4.00.00	INVESTIMENTOS				4.857.200,00	
4.4.90.00	APLICAÇÕES DIRETAS			4.857.200,00		
4.4.90.51	OBRAS E INSTALAÇÕES	1.500.00.200.001	53.000,00			
4.4.90.51	OBRAS E INSTALAÇÕES	1.569.00.999.205	45.000,00			
4.4.90.51	OBRAS E INSTALAÇÕES	1.570.00.999.206	4.491.000,00			
4.4.90.51	OBRAS E INSTALAÇÕES	1.571.00.999.207	10.000,00			
4.4.90.52	EQUIPAMENTOS E MATERIAL PERMANENTE	1.500.00.200.001	80.000,00			
4.4.90.52	EQUIPAMENTOS E MATERIAL PERMANENTE	1.550.00.999.201	80.000,00			
4.4.90.52	EQUIPAMENTOS E MATERIAL PERMANENTE	1.569.00.999.205	78.700,00			
4.4.90.52	EQUIPAMENTOS E MATERIAL PERMANENTE	1.570.00.999.206	9.500,00			
4.4.90.52	EQUIPAMENTOS E MATERIAL PERMANENTE	1.571.00.999.207	10.000,00			
TOTAL						8.001.800,00

PREFEITURA MUNIC. DE BELÉM DO PIAUÍ

RUA 14 DE DEZEMBRO, 281 - CNPJ:01612560/0001-60

Orçamento Programa - Exercício de 2026

NATUREZA DA DESPESA POR ORGÃO E UNIDADE

Anexo 02

Página 15

Lei: 397, Data: 08/12/2025

PODER 02 PODER EXECUTIVO						
ORGÃO 09 SECRETARIA MUNICIPAL DE SAÚDE						
UNIDADE 00 SECRETARIA MUNICIPAL DE SAÚDE						
Código	Especificação	F.R.-C.A.	Elemento	Modalidade	Grupo	Categoria Econômica
3.0.00.00	DESPESAS CORRENTES					24.000,00
3.1.00.00	PESSOAL E ENCARGOS SOCIAIS				3.000,00	
3.1.90.00	APLICAÇÕES DIRETAS			2.500,00		
3.1.90.04	CONTRATAÇÃO POR TEMPO DETERMINADO	1.500.00.300.002	1.000,00			
3.1.90.11	VENCIMENTOS E VANTAGENS FIXAS - PESSOAL CIVIL	1.500.00.300.002	1.000,00			
3.1.90.13	OBRIGAÇÕES PATRONAIS	1.500.00.300.002	500,00			
3.1.91.00	APLICAÇÕES DIRETAS- INTRA-ORÇAMENTÁRIAS			500,00		
3.1.91.13	OBRIGAÇÕES PATRONAIS	1.500.00.300.002	500,00			
3.3.00.00	OUTRAS DESPESAS CORRENTES				21.000,00	
3.3.90.00	APLICAÇÕES DIRETAS			21.000,00		
3.3.90.08	OUTROS BENEFÍCIOS ASSISTENCIAIS DO SERVIDOR E DO MILIT.	1.500.00.300.002	1.000,00			
3.3.90.14	DIÁRIAS - CIVIL	1.500.00.300.002	1.500,00			
3.3.90.30	MATERIAL DE CONSUMO	1.500.00.300.002	3.500,00			
3.3.90.35	SERVIÇOS DE CONSULTORIA	1.500.00.300.002	2.000,00			
3.3.90.36	OUTROS SERVIÇOS DE TERCEIROS - PESSOA FÍSICA	1.500.00.300.002	7.000,00			
3.3.90.39	OUTROS SERVIÇOS DE TERCEIROS - PESSOA JURÍDICA	1.500.00.300.002	3.000,00			
3.3.90.40	SERVIÇOS DE TECNOLOGIA DA INFORMAÇÃO E COMUNICAÇÃO	1.500.00.300.002	3.000,00			
4.0.00.00	DESPESAS DE CAPITAL					2.000,00
4.4.00.00	INVESTIMENTOS				2.000,00	
4.4.90.00	APLICAÇÕES DIRETAS			2.000,00		
4.4.90.51	OBRAS E INSTALAÇÕES	1.500.00.300.002	1.000,00			
4.4.90.52	EQUIPAMENTOS E MATERIAL PERMANENTE	1.500.00.300.002	1.000,00			
TOTAL						26.000,00

PREFEITURA MUNIC. DE BELÉM DO PIAUÍ

RUA 14 DE DEZEMBRO, 281 - CNPJ:01612560/0001-60

Orçamento Programa - Exercício de 2026

NATUREZA DA DESPESA POR ORGÃO E UNIDADE

Anexo 02

Página 16

Lei: 397, Data: 08/12/2025

PODER 02 PODER EXECUTIVO						
ORGÃO 10 SECRETARIA MUNICIPAL DE ASSISTÊNCIA SOCIAL						
UNIDADE 00 SECRETARIA MUNICIPAL DE ASSISTÊNCIA SOCIAL						
Código	Especificação	F.R.-C.A.	Elemento	Modalidade	Grupo	Categoria Econômica
3.0.00.00	DESPESAS CORRENTES					344.000,00
3.1.00.00	PESSOAL E ENCARGOS SOCIAIS				45.500,00	
3.1.90.00	APLICAÇÕES DIRETAS			45.000,00		
3.1.90.04	CONTRATAÇÃO POR TEMPO DETERMINADO	1.500.00.999.400	3.000,00			
3.1.90.11	VENCIMENTOS E VANTAGENS FIXAS - PESSOAL CIVIL	1.500.00.999.400	40.000,00			
3.1.90.13	OBRIGAÇÕES PATRONAIS	1.500.00.999.400	2.000,00			
3.1.91.00	APLICAÇÕES DIRETAS- INTRA-ORÇAMENTÁRIAS			500,00		
3.1.91.13	OBRIGAÇÕES PATRONAIS	1.500.00.999.400	500,00			
3.3.00.00	OUTRAS DESPESAS CORRENTES				298.500,00	
3.3.90.00	APLICAÇÕES DIRETAS			298.500,00		
3.3.90.08	OUTROS BENEFÍCIOS ASSISTENCIAIS DO SERVIDOR E DO MILIT.	1.500.00.999.400	500,00			
3.3.90.14	DIÁRIAS - CIVIL	1.500.00.999.400	10.000,00			
3.3.90.30	MATERIAL DE CONSUMO	1.500.00.999.400	68.000,00			
3.3.90.32	MATERIAL, BEM OU SERVIÇO PARA DISTRIBUIÇÃO GRATUITA	1.500.00.999.400	80.000,00			
3.3.90.35	SERVIÇOS DE CONSULTORIA	1.500.00.999.400	5.000,00			
3.3.90.36	OUTROS SERVIÇOS DE TERCEIROS - PESSOA FÍSICA	1.500.00.999.400	90.000,00			
3.3.90.39	OUTROS SERVIÇOS DE TERCEIROS - PESSOA JURÍDICA	1.500.00.999.400	40.000,00			
3.3.90.40	SERVIÇOS DE TECNOLOGIA DA INFORMAÇÃO E COMUNICAÇÃO	1.500.00.999.400	5.000,00			
4.0.00.00	DESPESAS DE CAPITAL					20.000,00
4.4.00.00	INVESTIMENTOS				20.000,00	
4.4.90.00	APLICAÇÕES DIRETAS			20.000,00		
4.4.90.52	EQUIPAMENTOS E MATERIAL PERMANENTE	1.500.00.999.400	20.000,00			
TOTAL						364.000,00



PREFEITURA MUNIC. DE BELÉM DO PIAUÍ
RUA 14 DE DEZEMBRO, 281 - CNPJ:01612560/0001-60

Orçamento Programa - Exercício de 2026

NATUREZA DA DESPESA POR ORGÃO E UNIDADE

Anexo 02
Página 17

Lei: 397, Data: 08/12/2025

Código	Especificação	F.R.-C.A.	Elemento	Modalidade	Grupo	Categoria Econômica
3.0.00.00	DESPESAS CORRENTES					2.630.000,00
3.0.00.00	DESPESAS CORRENTES					2.400.000,00
3.0.00.00	DESPESAS CORRENTES					600.000,00
3.0.00.00	DESPESAS CORRENTES					6.232.000,00
3.1.00.00	PESSOAL E ENCARGOS SOCIAIS				9.456.000,00	
3.1.90.00	APLICAÇÕES DIRETAS			8.396.000,00		
3.1.90.04	CONTRATAÇÃO POR TEMPO DETERMINADO	1.540.00.230.000	6.000,00			
3.1.90.04	CONTRATAÇÃO POR TEMPO DETERMINADO	1.540.00.999.200	1.000,00			
3.1.90.11	VENCIMENTOS E VANTAGENS FIXAS - PESSOAL CIVIL	1.540.00.230.000	3.242.000,00			
3.1.90.11	VENCIMENTOS E VANTAGENS FIXAS - PESSOAL CIVIL	1.540.00.999.200	270.000,00			
3.1.90.11	VENCIMENTOS E VANTAGENS FIXAS - PESSOAL CIVIL	1.541.00.230.000	2.400.000,00			
3.1.90.11	VENCIMENTOS E VANTAGENS FIXAS - PESSOAL CIVIL	1.542.00.230.000	2.060.000,00			
3.1.90.13	OBRIGAÇÕES PATRONAIS	1.540.00.230.000	380.000,00			
3.1.90.13	OBRIGAÇÕES PATRONAIS	1.540.00.999.200	15.000,00			
3.1.90.13	OBRIGAÇÕES PATRONAIS	1.542.00.230.000	20.000,00			
3.1.90.94	INDENIZAÇÕES E RESTITUIÇÕES TRABALHISTAS	1.540.00.999.200	2.000,00			
3.1.91.00	APLICAÇÕES DIRETAS- INTRA-ORÇAMENTÁRIAS			1.060.000,00		
3.1.91.13	OBRIGAÇÕES PATRONAIS	1.540.00.230.000	745.000,00			
3.1.91.13	OBRIGAÇÕES PATRONAIS	1.540.00.999.200	5.000,00			
3.1.91.13	OBRIGAÇÕES PATRONAIS	1.542.00.230.000	310.000,00			
3.3.00.00	OUTRAS DESPESAS CORRENTES				2.406.000,00	
3.3.90.00	APLICAÇÕES DIRETAS			2.406.000,00		
3.3.90.08	OUTROS BENEFÍCIOS ASSISTENCIAIS DO SERVIDOR E DO MILIT.	1.540.00.999.200	16.000,00			
3.3.90.14	DIÁRIAS - CIVIL	1.540.00.999.200	30.000,00			
3.3.90.30	MATERIAL DE CONSUMO	1.540.00.999.200	658.000,00			
3.3.90.30	MATERIAL DE CONSUMO	1.542.00.999.200	170.000,00			
3.3.90.30	MATERIAL DE CONSUMO	1.543.00.999.200	180.000,00			
3.3.90.35	SERVIÇOS DE CONSULTORIA	1.540.00.999.200	5.000,00			
3.3.90.36	OUTROS SERVIÇOS DE TERCEIROS - PESSOA FÍSICA	1.540.00.999.200	225.000,00			
3.3.90.36	OUTROS SERVIÇOS DE TERCEIROS - PESSOA FÍSICA	1.543.00.999.200	20.000,00			
3.3.90.39	OUTROS SERVIÇOS DE TERCEIROS - PESSOA JURÍDICA	1.540.00.999.200	590.000,00			
3.3.90.39	OUTROS SERVIÇOS DE TERCEIROS - PESSOA JURÍDICA	1.542.00.999.200	70.000,00			
3.3.90.39	OUTROS SERVIÇOS DE TERCEIROS - PESSOA JURÍDICA	1.543.00.999.200	400.000,00			
3.3.90.40	SERVIÇOS DE TECNOLOGIA DA INFORMAÇÃO E COMUNICAÇÃO	1.540.00.999.200	40.000,00			
3.3.90.91	SENTENÇAS JUDICIAIS	1.540.00.999.200	2.000,00			
4.0.00.00	DESPESAS DE CAPITAL					268.000,00
4.0.00.00	DESPESAS DE CAPITAL					840.000,00
4.4.00.00	INVESTIMENTOS				1.108.000,00	
4.4.90.00	APLICAÇÕES DIRETAS			1.108.000,00		
4.4.90.51	OBRAS E INSTALAÇÕES	1.540.00.999.200	158.000,00			
4.4.90.51	OBRAS E INSTALAÇÕES	1.542.00.999.200	550.000,00			
4.4.90.52	EQUIPAMENTOS E MATERIAL PERMANENTE	1.540.00.999.200	110.000,00			
4.4.90.52	EQUIPAMENTOS E MATERIAL PERMANENTE	1.542.00.999.200	290.000,00			
TOTAL						12.970.000,00

PREFEITURA MUNIC. DE BELÉM DO PIAUÍ

RUA 14 DE DEZEMBRO, 281 - CNPJ:01612560/0001-60

Orçamento Programa - Exercício de 2026

NATUREZA DA DESPESA POR ORGÃO E UNIDADE

Anexo 02

Página 18

Lei: 397, Data: 08/12/2025

PODER 02 PODER EXECUTIVO						
ORGÃO 12 FUNDO MUNICIPAL DE SAÚDE - FMS						
UNIDADE 00 FUNDO MUNICIPAL DE SAÚDE - FMS						
Código	Especificação	F.R.-C.A.	Elemento	Modalidade	Grupo	Categoria Econômica
3.0.00.00	DESPESAS CORRENTES					10.000,00
3.0.00.00	DESPESAS CORRENTES					141.200,00
3.0.00.00	DESPESAS CORRENTES					450.000,00
3.0.00.00	DESPESAS CORRENTES					185.000,00
3.0.00.00	DESPESAS CORRENTES					3.430.500,00
3.0.00.00	DESPESAS CORRENTES					2.853.300,00
3.1.00.00	PESSOAL E ENCARGOS SOCIAIS				3.401.000,00	
3.1.90.00	APLICAÇÕES DIRETAS			3.085.000,00		
3.1.90.04	CONTRATAÇÃO POR TEMPO DETERMINADO	1.500.00.300.001	15.000,00			
3.1.90.04	CONTRATAÇÃO POR TEMPO DETERMINADO	1.600.00.999.301	40.000,00			
3.1.90.04	CONTRATAÇÃO POR TEMPO DETERMINADO	1.600.00.999.302	20.000,00			
3.1.90.04	CONTRATAÇÃO POR TEMPO DETERMINADO	1.605.00.999.314	25.000,00			
3.1.90.11	VENCIMENTOS E VANTAGENS FIXAS - PESSOAL CIVIL	1.500.00.300.001	870.000,00			
3.1.90.11	VENCIMENTOS E VANTAGENS FIXAS - PESSOAL CIVIL	1.600.00.999.301	1.353.000,00			
3.1.90.11	VENCIMENTOS E VANTAGENS FIXAS - PESSOAL CIVIL	1.604.00.999.308	450.000,00			
3.1.90.11	VENCIMENTOS E VANTAGENS FIXAS - PESSOAL CIVIL	1.605.00.999.314	160.000,00			
3.1.90.13	OBRIGAÇÕES PATRONAIS	1.500.00.300.001	80.000,00			
3.1.90.13	OBRIGAÇÕES PATRONAIS	1.600.00.999.301	50.000,00			
3.1.90.16	OUTRAS DESPESAS VARIÁVEIS - PESSOAL CIVIL	1.500.00.300.001	2.000,00			
3.1.90.16	OUTRAS DESPESAS VARIÁVEIS - PESSOAL CIVIL	1.600.00.999.301	18.000,00			
3.1.90.94	INDENIZAÇÕES E RESTITUIÇÕES TRABALHISTAS	1.500.00.300.001	2.000,00			
3.1.91.00	APLICAÇÕES DIRETAS- INTRA-ORÇAMENTÁRIAS			316.000,00		
3.1.91.13	OBRIGAÇÕES PATRONAIS	1.500.00.300.001	115.000,00			
3.1.91.13	OBRIGAÇÕES PATRONAIS	1.600.00.999.301	201.000,00			
3.3.00.00	OUTRAS DESPESAS CORRENTES				3.669.000,00	
3.3.90.00	APLICAÇÕES DIRETAS			3.669.000,00		
3.3.90.08	OUTROS BENEFÍCIOS ASSISTENCIAIS DO SERVIDOR E DO MILIT.	1.500.00.300.001	7.800,00			
3.3.90.08	OUTROS BENEFÍCIOS ASSISTENCIAIS DO SERVIDOR E DO MILIT.	1.600.00.999.301	5.000,00			
3.3.90.14	DIÁRIAS - CIVIL	1.500.00.300.001	25.000,00			
3.3.90.14	DIÁRIAS - CIVIL	1.600.00.999.301	10.500,00			
3.3.90.30	MATERIAL DE CONSUMO	1.500.00.300.001	367.000,00			
3.3.90.30	MATERIAL DE CONSUMO	1.600.00.999.301	827.000,00			
3.3.90.30	MATERIAL DE CONSUMO	1.600.00.999.302	10.000,00			
3.3.90.30	MATERIAL DE CONSUMO	1.600.00.999.303	75.000,00			
3.3.90.30	MATERIAL DE CONSUMO	1.621.00.999.306	55.200,00			
3.3.90.33	PASSAGENS E DESPESAS COM LOCOMOÇÃO	1.500.00.300.001	5.000,00			
3.3.90.33	PASSAGENS E DESPESAS COM LOCOMOÇÃO	1.600.00.999.301	2.000,00			
3.3.90.35	SERVIÇOS DE CONSULTORIA	1.500.00.300.001	5.000,00			
3.3.90.35	SERVIÇOS DE CONSULTORIA	1.600.00.999.301	10.000,00			
3.3.90.36	OUTROS SERVIÇOS DE TERCEIROS - PESSOA FÍSICA	1.500.00.300.001	284.000,00			
3.3.90.36	OUTROS SERVIÇOS DE TERCEIROS - PESSOA FÍSICA	1.600.00.999.301	105.000,00			
3.3.90.36	OUTROS SERVIÇOS DE TERCEIROS - PESSOA FÍSICA	1.600.00.999.302	15.000,00			
3.3.90.36	OUTROS SERVIÇOS DE TERCEIROS - PESSOA FÍSICA	1.621.00.999.306	10.000,00			
3.3.90.39	OUTROS SERVIÇOS DE TERCEIROS - PESSOA JURÍDICA	1.500.00.300.001	1.007.000,00			
3.3.90.39	OUTROS SERVIÇOS DE TERCEIROS - PESSOA JURÍDICA	1.600.00.999.301	658.500,00			
3.3.90.39	OUTROS SERVIÇOS DE TERCEIROS - PESSOA JURÍDICA	1.601.00.999.307	2.000,00			



PREFEITURA MUNIC. DE BELÉM DO PIAUÍ

RUA 14 DE DEZEMBRO, 281 - CNPJ:01612560/0001-60

Orçamento Programa - Exercício de 2026

NATUREZA DA DESPESA POR ORGÃO E UNIDADE

Anexo 02

Página 19

Lei: 397, Data: 08/12/2025

Código	Especificação	F.R.-C.A.	Elemento	Modalidade	Grupo	Categoria Econômica
PODER	02 PODER EXECUTIVO					
ORGÃO	12 FUNDO MUNICIPAL DE SAÚDE - FMS					
UNIDADE	00 FUNDO MUNICIPAL DE SAÚDE - FMS					
3.3.90.39	OUTROS SERVIÇOS DE TERCEIROS - PESSOA JURÍDICA	1.621.00.999.306	76.000,00			
3.3.90.40	SERVIÇOS DE TECNOLOGIA DA INFORMAÇÃO E COMUNICAÇÃO	1.500.00.300.001	50.000,00			
3.3.90.40	SERVIÇOS DE TECNOLOGIA DA INFORMAÇÃO E COMUNICAÇÃO	1.600.00.999.301	10.000,00			
3.3.90.48	OUTROS AUXÍLIOS FINANCEIROS A PESSOAS FÍSICAS	1.500.00.300.001	15.000,00			
3.3.90.48	OUTROS AUXÍLIOS FINANCEIROS A PESSOAS FÍSICAS	1.600.00.999.301	20.000,00			
3.3.90.91	SENTENÇAS JUDICIAIS	1.500.00.300.001	500,00			
3.3.90.91	SENTENÇAS JUDICIAIS	1.600.00.999.301	500,00			
3.3.90.92	DESPESAS DE EXERCÍCIOS ANTERIORES	1.500.00.300.001	3.000,00			
3.3.90.93	INDENIZAÇÕES E RESTITUIÇÕES	1.601.00.999.307	8.000,00			
4.0.00.00	DESPESAS DE CAPITAL					20.000,00
4.0.00.00	DESPESAS DE CAPITAL					30.000,00
4.0.00.00	DESPESAS DE CAPITAL					10.000,00
4.0.00.00	DESPESAS DE CAPITAL					215.000,00
4.0.00.00	DESPESAS DE CAPITAL					5.000,00
4.0.00.00	DESPESAS DE CAPITAL					200.000,00
4.4.00.00	INVESTIMENTOS				480.000,00	
4.4.90.00	APLICAÇÕES DIRETAS			480.000,00		
4.4.90.51	OBRAS E INSTALAÇÕES	1.500.00.300.001	100.000,00			
4.4.90.51	OBRAS E INSTALAÇÕES	1.600.00.999.301	1.000,00			
4.4.90.51	OBRAS E INSTALAÇÕES	1.601.00.999.307	50.000,00			
4.4.90.51	OBRAS E INSTALAÇÕES	1.621.00.999.306	1.000,00			
4.4.90.51	OBRAS E INSTALAÇÕES	1.631.00.999.310	10.000,00			
4.4.90.51	OBRAS E INSTALAÇÕES	1.632.00.999.311	10.000,00			
4.4.90.52	EQUIPAMENTOS E MATERIAL PERMANENTE	1.500.00.300.001	100.000,00			
4.4.90.52	EQUIPAMENTOS E MATERIAL PERMANENTE	1.600.00.999.301	4.000,00			
4.4.90.52	EQUIPAMENTOS E MATERIAL PERMANENTE	1.601.00.999.307	165.000,00			
4.4.90.52	EQUIPAMENTOS E MATERIAL PERMANENTE	1.621.00.999.306	9.000,00			
4.4.90.52	EQUIPAMENTOS E MATERIAL PERMANENTE	1.631.00.999.310	20.000,00			
4.4.90.52	EQUIPAMENTOS E MATERIAL PERMANENTE	1.632.00.999.311	10.000,00			
TOTAL						7.550.000,00

PREFEITURA MUNIC. DE BELÉM DO PIAUÍ

RUA 14 DE DEZEMBRO, 281 - CNPJ:01612560/0001-60

Orçamento Programa - Exercício de 2026

NATUREZA DA DESPESA POR ORGÃO E UNIDADE

Anexo 02

Página 20

Lei: 397, Data: 08/12/2025

PODER		02 PODER EXECUTIVO				
ORGÃO		13 FUNDO MUNICIPAL DE ASSISTÊNCIA SOCIAL - FMAS				
UNIDADE		00 FUNDO MUNICIPAL DE ASSISTÊNCIA SOCIAL - FMAS				
Código	Especificação	F.R.-C.A.	Elemento	Modalidade	Grupo	Categoria Econômica
3.0.00.00	DESPESAS CORRENTES					782.200,00
3.0.00.00	DESPESAS CORRENTES					743.000,00
3.0.00.00	DESPESAS CORRENTES					62.500,00
3.0.00.00	DESPESAS CORRENTES					2.000,00
3.1.00.00	PESSOAL E ENCARGOS SOCIAIS				629.300,00	
3.1.90.00	APLICAÇÕES DIRETAS			586.300,00		
3.1.90.04	CONTRATAÇÃO POR TEMPO DETERMINADO	1.500.00.999.401	3.000,00			
3.1.90.04	CONTRATAÇÃO POR TEMPO DETERMINADO	1.660.00.999.403	1.000,00			
3.1.90.04	CONTRATAÇÃO POR TEMPO DETERMINADO	1.660.00.999.402	1.000,00			
3.1.90.11	VENCIMENTOS E VANTAGENS FIXAS - PESSOAL CIVIL	1.500.00.999.401	245.000,00			
3.1.90.11	VENCIMENTOS E VANTAGENS FIXAS - PESSOAL CIVIL	1.660.00.999.403	75.000,00			
3.1.90.11	VENCIMENTOS E VANTAGENS FIXAS - PESSOAL CIVIL	1.660.00.999.402	185.000,00			
3.1.90.13	OBRIGAÇÕES PATRONAIS	1.500.00.999.401	65.000,00			
3.1.90.13	OBRIGAÇÕES PATRONAIS	1.660.00.999.402	1.500,00			
3.1.90.13	OBRIGAÇÕES PATRONAIS	1.660.00.999.403	2.000,00			
3.1.90.16	OUTRAS DESPESAS VARIÁVEIS - PESSOAL CIVIL	1.500.00.999.401	5.000,00			
3.1.90.16	OUTRAS DESPESAS VARIÁVEIS - PESSOAL CIVIL	1.660.00.999.403	1.500,00			
3.1.90.16	OUTRAS DESPESAS VARIÁVEIS - PESSOAL CIVIL	1.660.00.999.402	1.300,00			
3.1.91.00	APLICAÇÕES DIRETAS- INTRA-ORÇAMENTÁRIAS			43.000,00		
3.1.91.13	OBRIGAÇÕES PATRONAIS	1.500.00.999.401	5.000,00			
3.1.91.13	OBRIGAÇÕES PATRONAIS	1.660.00.999.402	32.000,00			
3.1.91.13	OBRIGAÇÕES PATRONAIS	1.660.00.999.403	6.000,00			
3.3.00.00	OUTRAS DESPESAS CORRENTES				960.400,00	
3.3.90.00	APLICAÇÕES DIRETAS			960.400,00		
3.3.90.04	CONTRATAÇÃO POR TEMPO DETERMINADO	1.500.00.999.401	120.000,00			
3.3.90.08	OUTROS BENEFÍCIOS ASSISTENCIAIS DO SERVIDOR E DO MILIT.	1.500.00.999.401	1.200,00			
3.3.90.08	OUTROS BENEFÍCIOS ASSISTENCIAIS DO SERVIDOR E DO MILIT.	1.660.00.999.402	3.200,00			
3.3.90.14	DIÁRIAS - CIVIL	1.500.00.999.401	8.000,00			
3.3.90.14	DIÁRIAS - CIVIL	1.660.00.999.417	3.000,00			
3.3.90.14	DIÁRIAS - CIVIL	1.660.00.999.403	2.000,00			
3.3.90.14	DIÁRIAS - CIVIL	1.660.00.999.404	500,00			
3.3.90.14	DIÁRIAS - CIVIL	1.660.00.999.402	1.000,00			
3.3.90.14	DIÁRIAS - CIVIL	1.660.00.999.405	500,00			
3.3.90.14	DIÁRIAS - CIVIL	1.660.00.999.408	2.000,00			
3.3.90.30	MATERIAL DE CONSUMO	1.500.00.999.401	53.000,00			
3.3.90.30	MATERIAL DE CONSUMO	1.660.00.999.406	1.000,00			
3.3.90.30	MATERIAL DE CONSUMO	1.660.00.999.403	10.000,00			
3.3.90.30	MATERIAL DE CONSUMO	1.660.00.999.417	52.000,00			
3.3.90.30	MATERIAL DE CONSUMO	1.660.00.999.408	6.000,00			
3.3.90.30	MATERIAL DE CONSUMO	1.660.00.999.405	8.000,00			
3.3.90.30	MATERIAL DE CONSUMO	1.660.00.999.404	5.000,00			
3.3.90.30	MATERIAL DE CONSUMO	1.660.00.999.402	55.000,00			
3.3.90.30	MATERIAL DE CONSUMO	1.661.00.999.407	16.500,00			
3.3.90.32	MATERIAL, BEM OU SERVIÇO PARA DISTRIBUIÇÃO GRATUITA	1.500.00.999.401	10.000,00			
3.3.90.32	MATERIAL, BEM OU SERVIÇO PARA DISTRIBUIÇÃO GRATUITA	1.661.00.999.407	14.000,00			
3.3.90.33	PASSAGENS E DESPESAS COM LOCOMOÇÃO	1.500.00.999.401	5.000,00			



PREFEITURA MUNIC. DE BELÉM DO PIAUÍ
RUA 14 DE DEZEMBRO, 281 - CNPJ:01612560/0001-60

Anexo 02
Página 21

Orçamento Programa - Exercício de 2026

NATUREZA DA DESPESA POR ORGÃO E UNIDADE

Lei: 397, Data: 08/12/2025

PODER 02 PODER EXECUTIVO						
ORGÃO 13 FUNDO MUNICIPAL DE ASSISTÊNCIA SOCIAL - FMAS						
UNIDADE 00 FUNDO MUNICIPAL DE ASSISTÊNCIA SOCIAL - FMAS						
Código	Especificação	F.R.-C.A.	Elemento	Modalidade	Grupo	Categoria Econômica
3.3.90.35	SERVIÇOS DE CONSULTORIA	1.500.00.999.401	1.000,00			
3.3.90.35	SERVIÇOS DE CONSULTORIA	1.660.00.999.402	5.000,00			
3.3.90.36	OUTROS SERVIÇOS DE TERCEIROS - PESSOA FÍSICA	1.500.00.999.401	81.000,00			
3.3.90.36	OUTROS SERVIÇOS DE TERCEIROS - PESSOA FÍSICA	1.660.00.999.402	25.000,00			
3.3.90.36	OUTROS SERVIÇOS DE TERCEIROS - PESSOA FÍSICA	1.660.00.999.403	20.000,00			
3.3.90.36	OUTROS SERVIÇOS DE TERCEIROS - PESSOA FÍSICA	1.660.00.999.404	9.500,00			
3.3.90.36	OUTROS SERVIÇOS DE TERCEIROS - PESSOA FÍSICA	1.660.00.999.405	3.000,00			
3.3.90.36	OUTROS SERVIÇOS DE TERCEIROS - PESSOA FÍSICA	1.660.00.999.406	3.000,00			
3.3.90.36	OUTROS SERVIÇOS DE TERCEIROS - PESSOA FÍSICA	1.660.00.999.408	6.000,00			
3.3.90.36	OUTROS SERVIÇOS DE TERCEIROS - PESSOA FÍSICA	1.660.00.999.417	20.000,00			
3.3.90.36	OUTROS SERVIÇOS DE TERCEIROS - PESSOA FÍSICA	1.661.00.999.407	8.000,00			
3.3.90.39	OUTROS SERVIÇOS DE TERCEIROS - PESSOA JURÍDICA	1.500.00.999.401	171.500,00			
3.3.90.39	OUTROS SERVIÇOS DE TERCEIROS - PESSOA JURÍDICA	1.660.00.999.403	2.500,00			
3.3.90.39	OUTROS SERVIÇOS DE TERCEIROS - PESSOA JURÍDICA	1.660.00.999.408	4.000,00			
3.3.90.39	OUTROS SERVIÇOS DE TERCEIROS - PESSOA JURÍDICA	1.660.00.999.406	1.000,00			
3.3.90.39	OUTROS SERVIÇOS DE TERCEIROS - PESSOA JURÍDICA	1.660.00.999.405	3.500,00			
3.3.90.39	OUTROS SERVIÇOS DE TERCEIROS - PESSOA JURÍDICA	1.660.00.999.404	40.000,00			
3.3.90.39	OUTROS SERVIÇOS DE TERCEIROS - PESSOA JURÍDICA	1.660.00.999.417	20.000,00			
3.3.90.39	OUTROS SERVIÇOS DE TERCEIROS - PESSOA JURÍDICA	1.660.00.999.402	115.000,00			
3.3.90.39	OUTROS SERVIÇOS DE TERCEIROS - PESSOA JURÍDICA	1.661.00.999.407	18.000,00			
3.3.90.39	OUTROS SERVIÇOS DE TERCEIROS - PESSOA JURÍDICA	1.665.00.999.410	100,00			
3.3.90.40	SERVIÇOS DE TECNOLOGIA DA INFORMAÇÃO E COMUNICAÇÃO	1.500.00.999.401	8.000,00			
3.3.90.40	SERVIÇOS DE TECNOLOGIA DA INFORMAÇÃO E COMUNICAÇÃO	1.660.00.999.402	2.000,00			
3.3.90.40	SERVIÇOS DE TECNOLOGIA DA INFORMAÇÃO E COMUNICAÇÃO	1.660.00.999.417	5.000,00			
3.3.90.48	OUTROS AUXÍLIOS FINANCEIROS A PESSOAS FÍSICAS	1.661.00.999.407	6.000,00			
3.3.90.91	SENTENÇAS JUDICIAIS	1.500.00.999.401	500,00			
3.3.90.91	SENTENÇAS JUDICIAIS	1.660.00.999.402	1.000,00			
3.3.90.92	DESPESAS DE EXERCÍCIOS ANTERIORES	1.660.00.999.402	1.000,00			
3.3.90.93	INDENIZAÇÕES E RESTITUIÇÕES	1.660.00.999.402	1.000,00			
3.3.90.93	INDENIZAÇÕES E RESTITUIÇÕES	1.665.00.999.410	1.900,00			
4.0.00.00	DESPESAS DE CAPITAL					60.000,00
4.0.00.00	DESPESAS DE CAPITAL					8.000,00
4.0.00.00	DESPESAS DE CAPITAL					58.000,00
4.4.00.00	INVESTIMENTOS				126.000,00	
4.4.90.00	APLICAÇÕES DIRETAS			126.000,00		
4.4.90.51	OBRAS E INSTALAÇÕES	1.500.00.999.401	30.000,00			
4.4.90.51	OBRAS E INSTALAÇÕES	1.660.00.999.409	20.000,00			
4.4.90.51	OBRAS E INSTALAÇÕES	1.665.00.999.410	8.000,00			
4.4.90.52	EQUIPAMENTOS E MATERIAL PERMANENTE	1.500.00.999.401	30.000,00			
4.4.90.52	EQUIPAMENTOS E MATERIAL PERMANENTE	1.660.00.999.404	5.000,00			
4.4.90.52	EQUIPAMENTOS E MATERIAL PERMANENTE	1.660.00.999.405	3.000,00			
4.4.90.52	EQUIPAMENTOS E MATERIAL PERMANENTE	1.660.00.999.409	30.000,00			
TOTAL						1.715.700,00

PREFEITURA MUNIC. DE BELÉM DO PIAUÍ
 RUA 14 DE DEZEMBRO, 281 - CNPJ:01612560/0001-60

Orçamento Programa - Exercício de 2026

NATUREZA DA DESPESA POR ORGÃO E UNIDADEAnexo 02
Página 22

Lei: 397, Data: 08/12/2025

PODER 02 PODER EXECUTIVO						
ORGÃO 14 FUNDO MUNICIPAL DE PREVIDÊNCIA SOCIAL						
UNIDADE 00 FUNDO MUNICIPAL DE PREVIDÊNCIA SOCIAL						
Código	Especificação	F.R.-C.A.	Elemento	Modalidade	Grupo	Categoria Econômica
3.0.00.00	DESPESAS CORRENTES					172.000,00
3.0.00.00	DESPESAS CORRENTES					1.511.000,00
3.1.00.00	PESSOAL E ENCARGOS SOCIAIS				1.523.000,00	
3.1.90.00	APLICAÇÕES DIRETAS			1.520.000,00		
3.1.90.01	APOSENTADORIAS DO RPPS, RESERVA REMUNERADA E REFOR	1.800.00.999.800	1.350.000,00			
3.1.90.03	PENSÕES DO RPPS E DO MILITAR	1.800.00.999.800	160.000,00			
3.1.90.11	VENCIMENTOS E VANTAGENS FIXAS - PESSOAL CIVIL	1.802.00.999.802	7.000,00			
3.1.90.13	OBRIGAÇÕES PATRONAIS	1.802.00.999.802	3.000,00			
3.1.91.00	APLICAÇÕES DIRETAS- INTRA-ORÇAMENTÁRIAS			3.000,00		
3.1.91.13	OBRIGAÇÕES PATRONAIS	1.802.00.999.802	3.000,00			
3.3.00.00	OUTRAS DESPESAS CORRENTES				160.000,00	
3.3.90.00	APLICAÇÕES DIRETAS			160.000,00		
3.3.90.14	DIÁRIAS - CIVIL	1.802.00.999.802	7.000,00			
3.3.90.30	MATERIAL DE CONSUMO	1.802.00.999.802	5.000,00			
3.3.90.33	PASSAGENS E DESPESAS COM LOCOMOÇÃO	1.802.00.999.802	5.000,00			
3.3.90.35	SERVIÇOS DE CONSULTORIA	1.802.00.999.802	102.000,00			
3.3.90.36	OUTROS SERVIÇOS DE TERCEIROS - PESSOA FÍSICA	1.802.00.999.802	5.000,00			
3.3.90.39	OUTROS SERVIÇOS DE TERCEIROS - PESSOA JURÍDICA	1.802.00.999.802	16.000,00			
3.3.90.40	SERVIÇOS DE TECNOLOGIA DA INFORMAÇÃO E COMUNICAÇÃO	1.802.00.999.802	15.000,00			
3.3.90.47	OBRIGAÇÕES TRIBUTÁRIAS E CONTRIBUTIVAS	1.802.00.999.802	4.000,00			
3.3.90.86	COMPENSAÇÕES A REGIMES DE PREVIDÊNCIA	1.800.00.999.800	1.000,00			
4.0.00.00	DESPESAS DE CAPITAL					17.000,00
4.4.00.00	INVESTIMENTOS				17.000,00	
4.4.90.00	APLICAÇÕES DIRETAS			17.000,00		
4.4.90.51	OBRAS E INSTALAÇÕES	1.802.00.999.802	5.000,00			
4.4.90.52	EQUIPAMENTOS E MATERIAL PERMANENTE	1.802.00.999.802	12.000,00			
9.0.00.00	RESERVA DE CONTINGÊNCIA					681.300,00
9.9.00.00	RESERVA DE CONTINGÊNCIA				681.300,00	
9.9.99.00	RESERVA DE CONTINGÊNCIA				681.300,00	
9.9.99.99	RESERVA DE CONTINGÊNCIA	1.800.00.999.800	681.300,00			
TOTAL						2.381.300,00

PREFEITURA MUNIC. DE BELÉM DO PIAUÍ
 RUA 14 DE DEZEMBRO, 281 - CNPJ:01612560/0001-60

Orçamento Programa - Exercício de 2026

NATUREZA DA DESPESA POR ORGÃO E UNIDADEAnexo 02
Página 23

Lei: 397, Data: 08/12/2025

PODER 02 PODER EXECUTIVO						
ORGÃO 15 SECRETARIA MUNICIPAL DE ESPORTE E LAZER						
UNIDADE 00 SECRETARIA MUNICIPAL DE ESPORTE E LAZER						
Código	Especificação	F.R.-C.A.	Elemento	Modalidade	Grupo	Categoria Econômica
3.0.00.00	DESPESAS CORRENTES					297.000,00
3.1.00.00	PESSOAL E ENCARGOS SOCIAIS				105.000,00	
3.1.90.00	APLICAÇÕES DIRETAS			105.000,00		
3.1.90.11	VENCIMENTOS E VANTAGENS FIXAS - PESSOAL CIVIL	1.500.00.999.001	105.000,00			
3.3.00.00	OUTRAS DESPESAS CORRENTES				192.000,00	
3.3.90.00	APLICAÇÕES DIRETAS			192.000,00		
3.3.90.14	DIÁRIAS - CIVIL	1.500.00.999.001	1.000,00			
3.3.90.30	MATERIAL DE CONSUMO	1.500.00.999.001	45.000,00			
3.3.90.31	PREMIAÇÕES CULTURAIS, ARTÍSTICAS, CIENTÍFICAS, DESPORTI	1.500.00.999.001	8.000,00			
3.3.90.32	MATERIAL, BEM OU SERVIÇO PARA DISTRIBUIÇÃO GRATUITA	1.500.00.999.001	3.000,00			
3.3.90.36	OUTROS SERVIÇOS DE TERCEIROS - PESSOA FÍSICA	1.500.00.999.001	80.000,00			
3.3.90.39	OUTROS SERVIÇOS DE TERCEIROS - PESSOA JURÍDICA	1.500.00.999.001	55.000,00			
4.0.00.00	DESPESAS DE CAPITAL					20.000,00
4.0.00.00	DESPESAS DE CAPITAL					50.000,00
4.0.00.00	DESPESAS DE CAPITAL					1.000,00
4.4.00.00	INVESTIMENTOS				71.000,00	
4.4.90.00	APLICAÇÕES DIRETAS			71.000,00		
4.4.90.51	OBRAS E INSTALAÇÕES	1.500.00.999.001	10.000,00			
4.4.90.51	OBRAS E INSTALAÇÕES	1.700.00.999.103	50.000,00			
4.4.90.51	OBRAS E INSTALAÇÕES	1.701.00.999.104	1.000,00			
4.4.90.52	EQUIPAMENTOS E MATERIAL PERMANENTE	1.500.00.999.001	10.000,00			
TOTAL						368.000,00



PREFEITURA MUNIC. DE BELÉM DO PIAUÍ
RUA 14 DE DEZEMBRO, 281 - CNPJ:01612560/0001-60

Orçamento Programa - Exercício de 2026

NATUREZA DA DESPESA POR ORGÃO E UNIDADE

Anexo 02
Página 24

Lei: 397, Data: 08/12/2025

PODER 02 PODER EXECUTIVO						
ORGÃO 16 FUNDO MUNICIPAL DA CRIANÇA E DO ADOLESCENTE - FMDCA						
UNIDADE 00 FUNDO MUNICIPAL DA CRIANÇA E DO ADOLESCENTE - FMDCA						
Código	Especificação	F.R.-C.A.	Elemento	Modalidade	Grupo	Categoria Econômica
3.0.00.00	DESPESAS CORRENTES					54.000,00
3.0.00.00	DESPESAS CORRENTES					20.000,00
3.3.00.00	OUTRAS DESPESAS CORRENTES				74.000,00	
3.3.90.00	APLICAÇÕES DIRETAS			74.000,00		
3.3.90.30	MATERIAL DE CONSUMO	1.500.00.999.411	6.000,00			
3.3.90.30	MATERIAL DE CONSUMO	1.669.00.999.412	16.000,00			
3.3.90.36	OUTROS SERVIÇOS DE TERCEIROS - PESSOA FÍSICA	1.500.00.999.411	6.000,00			
3.3.90.36	OUTROS SERVIÇOS DE TERCEIROS - PESSOA FÍSICA	1.669.00.999.412	13.000,00			
3.3.90.39	OUTROS SERVIÇOS DE TERCEIROS - PESSOA JURÍDICA	1.500.00.999.411	8.000,00			
3.3.90.39	OUTROS SERVIÇOS DE TERCEIROS - PESSOA JURÍDICA	1.669.00.999.412	25.000,00			
TOTAL						74.000,00



PREFEITURA MUNIC. DE BELÉM DO PIAUÍ
RUA 14 DE DEZEMBRO, 281 - CNPJ:01612560/0001-60

Orçamento Programa - Exercício de 2026

NATUREZA DA DESPESA POR ORGÃO E UNIDADE

Anexo 02
Página 25

Lei: 397, Data: 08/12/2025

PODER 02 PODER EXECUTIVO						
ORGÃO 17 SECRETARIA MUNICIPAL DE TURISMO						
UNIDADE 00 SECRETARIA MUNICIPAL DE TURISMO						
Código	Especificação	F.R.-C.A.	Elemento	Modalidade	Grupo	Categoria Econômica
3.0.00.00	DESPESAS CORRENTES					115.000,00
3.1.00.00	PESSOAL E ENCARGOS SOCIAIS				75.000,00	
3.1.90.00	APLICAÇÕES DIRETAS			75.000,00		
3.1.90.11	VENCIMENTOS E VANTAGENS FIXAS - PESSOAL CIVIL	1.500.00.999.001	75.000,00			
3.3.00.00	OUTRAS DESPESAS CORRENTES				40.000,00	
3.3.90.00	APLICAÇÕES DIRETAS			40.000,00		
3.3.90.30	MATERIAL DE CONSUMO	1.500.00.999.001	10.000,00			
3.3.90.36	OUTROS SERVIÇOS DE TERCEIROS - PESSOA FÍSICA	1.500.00.999.001	13.000,00			
3.3.90.39	OUTROS SERVIÇOS DE TERCEIROS - PESSOA JURÍDICA	1.500.00.999.001	17.000,00			
TOTAL						115.000,00



PREFEITURA MUNIC. DE BELÉM DO PIAUÍ
RUA 14 DE DEZEMBRO, 281 - CNPJ:01612560/0001-60

Orçamento Programa - Exercício de 2026

NATUREZA DA DESPESA POR ORGÃO E UNIDADE

Anexo 02
Página 26

Lei: 397, Data: 08/12/2025

PODER 02 PODER EXECUTIVO						
ORGÃO 17 SECRETARIA MUNICIPAL DE TURISMO						
UNIDADE 01 FUNDO MUNICIPAL DE TURISMO - FUMTUR						
Código	Especificação	F.R.-C.A.	Elemento	Modalidade	Grupo	Categoria Econômica
3.0.00.00	DESPESAS CORRENTES					15.000,00
3.3.00.00	OUTRAS DESPESAS CORRENTES				15.000,00	
3.3.90.00	APLICAÇÕES DIRETAS			15.000,00		
3.3.90.30	MATERIAL DE CONSUMO	1.500.00.999.112	5.000,00			
3.3.90.36	OUTROS SERVIÇOS DE TERCEIROS - PESSOA FÍSICA	1.500.00.999.112	5.000,00			
3.3.90.39	OUTROS SERVIÇOS DE TERCEIROS - PESSOA JURÍDICA	1.500.00.999.112	5.000,00			
4.0.00.00	DESPESAS DE CAPITAL					30.000,00
4.0.00.00	DESPESAS DE CAPITAL					24.000,00
4.0.00.00	DESPESAS DE CAPITAL					11.000,00
4.4.00.00	INVESTIMENTOS				65.000,00	
4.4.90.00	APLICAÇÕES DIRETAS			65.000,00		
4.4.90.51	OBRA E INSTALAÇÕES	1.500.00.999.112	20.000,00			
4.4.90.51	OBRA E INSTALAÇÕES	1.700.00.999.103	20.000,00			
4.4.90.51	OBRA E INSTALAÇÕES	1.701.00.999.104	7.000,00			
4.4.90.52	EQUIPAMENTOS E MATERIAL PERMANENTE	1.500.00.999.112	10.000,00			
4.4.90.52	EQUIPAMENTOS E MATERIAL PERMANENTE	1.700.00.999.103	4.000,00			
4.4.90.52	EQUIPAMENTOS E MATERIAL PERMANENTE	1.701.00.999.104	4.000,00			
TOTAL						80.000,00

PREFEITURA MUNIC. DE BELÉM DO PIAUÍ

RUA 14 DE DEZEMBRO, 281 - CNPJ:01612560/0001-60

Orçamento Programa - Exercício de 2026

NATUREZA DA DESPESA POR ORGÃO E UNIDADE

Anexo 02

Página 27

Lei: 397, Data: 08/12/2025

PODER 02 PODER EXECUTIVO ORGÃO 18 SECRETARIA MUNICIPAL DE EMPREENDEDORISMO UNIDADE 00 SECRETARIA MUNICIPAL DE EMPREENDEDORISMO						
Código	Especificação	F.R.-C.A.	Elemento	Modalidade	Grupo	Categoria Econômica
3.0.00.00	DESPESAS CORRENTES					95.000,00
3.1.00.00	PESSOAL E ENCARGOS SOCIAIS				60.000,00	
3.1.90.00	APLICAÇÕES DIRETAS			60.000,00		
3.1.90.11	VENCIMENTOS E VANTAGENS FIXAS - PESSOAL CIVIL	1.500.00.999.001	60.000,00			
3.3.00.00	OUTRAS DESPESAS CORRENTES				35.000,00	
3.3.90.00	APLICAÇÕES DIRETAS			35.000,00		
3.3.90.14	DIÁRIAS - CIVIL	1.500.00.999.001	5.000,00			
3.3.90.30	MATERIAL DE CONSUMO	1.500.00.999.001	10.000,00			
3.3.90.36	OUTROS SERVIÇOS DE TERCEIROS - PESSOA FÍSICA	1.500.00.999.001	10.000,00			
3.3.90.39	OUTROS SERVIÇOS DE TERCEIROS - PESSOA JURÍDICA	1.500.00.999.001	8.000,00			
3.3.90.48	OUTROS AUXÍLIOS FINANCEIROS A PESSOAS FÍSICAS	1.500.00.999.001	2.000,00			
TOTAL						95.000,00

PREFEITURA MUNIC. DE BELÉM DO PIAUÍ

RUA 14 DE DEZEMBRO, 281 - CNPJ:01612560/0001-60

Orçamento Programa - Exercício de 2026

NATUREZA DA DESPESA POR ORGÃO E UNIDADE

Anexo 02

Página 28

Lei: 397, Data: 08/12/2025

PODER 02 PODER EXECUTIVO ORGÃO 19 SECRETARIA MUNICIPAL DE TRANSPORTE UNIDADE 00 SECRETARIA MUNICIPAL DE TRANSPORTE						
Código	Especificação	F.R.-C.A.	Elemento	Modalidade	Grupo	Categoria Econômica
3.0.00.00	DESPESAS CORRENTES					443.000,00
3.1.00.00	PESSOAL E ENCARGOS SOCIAIS				45.000,00	
3.1.90.00	APLICAÇÕES DIRETAS			45.000,00		
3.1.90.11	VENCIMENTOS E VANTAGENS FIXAS - PESSOAL CIVIL	1.500.00.999.001	45.000,00			
3.3.00.00	OUTRAS DESPESAS CORRENTES				398.000,00	
3.3.90.00	APLICAÇÕES DIRETAS			398.000,00		
3.3.90.14	DIÁRIAS - CIVIL	1.500.00.999.001	5.000,00			
3.3.90.30	MATERIAL DE CONSUMO	1.500.00.999.001	235.000,00			
3.3.90.36	OUTROS SERVIÇOS DE TERCEIROS - PESSOA FÍSICA	1.500.00.999.001	53.000,00			
3.3.90.39	OUTROS SERVIÇOS DE TERCEIROS - PESSOA JURÍDICA	1.500.00.999.001	105.000,00			
TOTAL						443.000,00
TOTAL GERAL						53.192.194,00

JONATHAS DE CARVALHO
 NORONHA:6099508333
 39
 Assinado de forma digital por JONATHAS DE CARVALHO NORONHA:60995083339
 JONATHAS DE CARVALHO NORONHA
 PREFEITO MUNICIPAL
 609.950.833-39

PAULO FELIPE GOMES MEIRELES:05708783303
 783303
 Assinado de forma digital por PAULO FELIPE GOMES MEIRELES:05708783303
 PAULO FELIPE GOMES MEIRELES
 CONTRADOR - CRC-PI 011881/O-3
 057.087.833-03



PREFEITURA MUNIC. DE BELÉM DO PIAUÍ
RUA 14 DE DEZEMBRO, 281 - CNPJ:01612560/0001-60

Orçamento Programa - Exercício de 2026

ANÁLISE DA DESPESA EM PORCENTAGEM

Quadro 22

Página 1

Lei: 397, Data: 08/12/2025

Código	Especificação	Elemento	Modalidade	Grupo	Categoria Econômica
3.0.00.00	DESPESAS CORRENTES	0	0	0	70,6086
3.1.00.00	PESSOAL E ENCARGOS SOCIAIS	0	0	35,7863	0
3.1.90.00	APLICAÇÕES DIRETAS	0	32,7497	0	0
3.1.90.01	APOSENTADORIAS DO RPPS, RESERVA REMUNERADA E REFORMA:	2,538	0	0	0
3.1.90.03	PENSÕES DO RPPS E DO MILITAR	0,3008	0	0	0
3.1.90.04	CONTRATAÇÃO POR TEMPO DETERMINADO	0,3628	0	0	0
3.1.90.11	VENCIMENTOS E VANTAGENS FIXAS - PESSOAL CIVIL	27,3743	0	0	0
3.1.90.13	OBRIGAÇÕES PATRONAIS	2,0012	0	0	0
3.1.90.16	OUTRAS DESPESAS VARIÁVEIS - PESSOAL CIVIL	0,0523	0	0	0
3.1.90.91	SENTENÇAS JUDICIAIS	0,094	0	0	0
3.1.90.94	INDENIZAÇÕES E RESTITUIÇÕES TRABALHISTAS	0,0263	0	0	0
3.1.91.00	APLICAÇÕES DIRETAS- INTRA-ORÇAMENTÁRIAS	0	3,0365	0	0
3.1.91.13	OBRIGAÇÕES PATRONAIS	3,0365	0	0	0
3.2.00.00	JUROS E ENCARGOS DA DÍVIDA	0	0	0,7708	0
3.2.90.00	APLICAÇÕES DIRETAS	0	0,7708	0	0
3.2.90.21	JUROS SOBRE A DÍVIDA POR CONTRATO	0,7708	0	0	0
3.3.00.00	OUTRAS DESPESAS CORRENTES	0	0	34,0515	0
3.3.50.00	TRANSFERÊNCIAS A INSTITUIÇÕES PRIVADAS SEM FINS LUCRATIVO:	0	0,0047	0	0
3.3.50.43	SUBVENÇÕES SOCIAIS	0,0047	0	0	0
3.3.90.00	APLICAÇÕES DIRETAS	0	34,0468	0	0
3.3.90.04	CONTRATAÇÃO POR TEMPO DETERMINADO	0,2388	0	0	0
3.3.90.08	OUTROS BENEFÍCIOS ASSISTENCIAIS DO SERVIDOR E DO MILITAR	0,0916	0	0	0
3.3.90.14	DIÁRIAS - CIVIL	0,6486	0	0	0
3.3.90.18	AUXÍLIO FINANCEIRO A ESTUDANTES	0,203	0	0	0
3.3.90.27	ENCARGOS PELA HONRA DE AVAIS, GARANTIAS, SEGUROS E SIMIL	0,1128	0	0	0
3.3.90.30	MATERIAL DE CONSUMO	10,8921	0	0	0
3.3.90.31	PREMIAÇÕES CULTURAIS, ARTÍSTICAS, CIENTÍFICAS, DESPORTIVAS	0,1542	0	0	0
3.3.90.32	MATERIAL, BEM OU SERVIÇO PARA DISTRIBUIÇÃO GRATUITA	0,2745	0	0	0
3.3.90.33	PASSAGENS E DESPESAS COM LOCOMOÇÃO	0,126	0	0	0
3.3.90.35	SERVIÇOS DE CONSULTORIA	1,1863	0	0	0
3.3.90.36	OUTROS SERVIÇOS DE TERCEIROS - PESSOA FÍSICA	5,0744	0	0	0
3.3.90.39	OUTROS SERVIÇOS DE TERCEIROS - PESSOA JURÍDICA	13,5096	0	0	0
3.3.90.40	SERVIÇOS DE TECNOLOGIA DA INFORMAÇÃO E COMUNICAÇÃO - P.	0,5527	0	0	0
3.3.90.41	CONTRIBUIÇÕES	0,1335	0	0	0
3.3.90.47	OBRIGAÇÕES TRIBUTÁRIAS E CONTRIBUTIVAS	0,5417	0	0	0
3.3.90.48	OUTROS AUXÍLIOS FINANCEIROS A PESSOAS FÍSICAS	0,1034	0	0	0
3.3.90.86	COMPENSAÇÕES A REGIMES DE PREVIDÊNCIA	0,0019	0	0	0
3.3.90.91	SENTENÇAS JUDICIAIS	0,0179	0	0	0
3.3.90.92	DESPESAS DE EXERCÍCIOS ANTERIORES	0,0263	0	0	0
3.3.90.93	INDENIZAÇÕES E RESTITUIÇÕES	0,1577	0	0	0
4.0.00.00	DESPESAS DE CAPITAL	0	0	0	27,5466
4.4.00.00	INVESTIMENTOS	0	0	26,507	0
4.4.90.00	APLICAÇÕES DIRETAS	0	26,507	0	0
4.4.90.51	OBRAS E INSTALAÇÕES	22,0266	0	0	0
4.4.90.52	EQUIPAMENTOS E MATERIAL PERMANENTE	4,3864	0	0	0
4.4.90.61	AQUISIÇÃO DE IMÓVEIS	0,094	0	0	0
4.6.00.00	AMORTIZAÇÃO DA DÍVIDA	0	0	1,0396	0
4.6.90.00	APLICAÇÕES DIRETAS	0	1,0396	0	0
4.6.90.71	PRINCIPAL DA DÍVIDA CONTRATUAL RESGATADO	1,0396	0	0	0
9.0.00.00	RESERVA DE CONTINGÊNCIA	0	0	0	1,8448
9.9.00.00	RESERVA DE CONTINGÊNCIA	0	0	1,8448	0
9.9.99.00	RESERVA DE CONTINGÊNCIA	0	1,8448	0	0
9.9.99.99	RESERVA DE CONTINGÊNCIA	1,8448	0	0	0

PREFEITURA MUNIC. DE BELÉM DO PIAUÍ

RUA 14 DE DEZEMBRO, 281 - CNPJ:01612560/0001-60

Orçamento Programa - Exercício de 2026

ANÁLISE DA DESPESA EM PORCENTAGEM

Quadro 22

Página 2

Lei: 397, Data: 08/12/2025

Código	Especificação	Elemento	Modalidade	Grupo	Categoria Econômica
TOTAL					100,00

JONATHAS DE CARVALHO NORONHA:60995083339
 Assinado de forma digital por JONATHAS DE CARVALHO NORONHA:60995083339

JONATHAS DE CARVALHO NORONHA
 PREFEITO MUNICIPAL
 609.950.833-39

PAULO FELIPE GOMES MEIRELES:05708783303
 Assinado de forma digital por PAULO FELIPE GOMES MEIRELES:05708783303

PAULO FELIPE GOMES MEIRELES
 CONTRADOR - CRC-PI 011881/O-3
 057.087.833-03

PREFEITURA MUNIC. DE BELÉM DO PIAUÍ

RUA 14 DE DEZEMBRO, 281 - CNPJ:01612560/0001-60

Orçamento Programa - Exercício de 2026

QUADRO AUXILIAR DE DETALHAMENTO DA DESPESA

Página 1

Lei: 397, Data: 08/12/2025

PODER	01	PODER LEGISLATIVO
ORGÃO	01	CÂMARA MUNICIPAL
UNIDADE	00	CÂMARA MUNICIPAL

Aplicação Programada	Proj/Ativ	Finalidade	Categoria	Detalhada	Total Grupo	Total Categ.	Total Func.
		F.R. - C.A.					
INVESTIMENTOS A CARGO DA CÂMARA MUNICIPAL	01.031.0001.1001.0000						116.000,00
4 DESPESAS DE CAPIT						116.000,00	
4 INVESTIMENTOS					116.000,00		
OBRS E INSTALAÇÕES		1.500.00.999.000	4.4.90.51.00	50.000,00			
EQUIPAMENTOS E MATERIAL PERMANENTE		1.500.00.999.000	4.4.90.52.00	66.000,00			
MANUTENÇÃO E FUNCIONAMENTO DA CÂMARA MUNICIPAL	01.031.0001.2001.0000						1.464.000,00
3 DESPESAS CORREN						1.464.000,00	
1 PESSOAL E ENCARGOS SOCIAIS					885.000,00		
VENCIMENTOS E VANTAGENS FIXAS - PESSOAL CIVIL		1.500.00.999.000	3.1.90.11.00	750.000,00			
OBRIGAÇÕES PATRONAIS		1.500.00.999.000	3.1.90.13.00	125.000,00			
CONTRIBUIÇÕES PATRONAIS		1.500.00.999.000	3.1.91.13.00	10.000,00			
3 OUTRAS DESPESAS CORRENTES					579.000,00		
CONTRATAÇÃO POR TEMPO DETERMINADO		1.500.00.999.000	3.3.90.04.00	7.000,00			
OUTROS BENEFÍCIOS ASSISTENCIAIS DO SERVIDOR E DO MILIT		1.500.00.999.000	3.3.90.08.00	3.000,00			
DIÁRIAS - CIVIL		1.500.00.999.000	3.3.90.14.00	40.000,00			
MATERIAL DE CONSUMO		1.500.00.999.000	3.3.90.30.00	105.000,00			
SERVIÇOS DE CONSULTORIA		1.500.00.999.000	3.3.90.35.00	20.000,00			
OUTROS SERVIÇOS DE TERCEIROS - PESSOA FÍSICA		1.500.00.999.000	3.3.90.36.00	100.000,00			
OUTROS SERVIÇOS DE TERCEIROS - PESSOA JURÍDICA		1.500.00.999.000	3.3.90.39.00	281.000,00			
SERVIÇOS DE TECNOLOGIA DA INFORMAÇÃO E COMUNICAÇÃO		1.500.00.999.000	3.3.90.40.00	18.000,00			
DESPESAS DE EXERCÍCIOS ANTERIORES		1.500.00.999.000	3.3.90.92.00	5.000,00			
TOTAL							1.580.000,00



PREFEITURA MUNIC. DE BELÉM DO PIAUÍ

RUA 14 DE DEZEMBRO, 281 - CNPJ:01612560/0001-60

Orçamento Programa - Exercício de 2026

Página 2

QUADRO AUXILIAR DE DETALHAMENTO DA DESPESA

Lei: 397, Data: 08/12/2025

BELEM DO PIAUI

PODER	02	PODER EXECUTIVO
ORGÃO	01	GABINETE DO PREFEITO
UNIDADE	00	GABINETE DO PREFEITO

Aplicacao Programada	Proj/Ativ	Finalidade	Categoria	Detalhada	TotalGrupo	Total Categ.	Total Func.
F.R. - C.A.							
AQUISIÇÃO DE EQUIP. E MATERIAL PERMANENTE P/ GABINETE	04.122.0002.1004.0000						10.000,00
4 DESPESAS DE CAPIT						10.000,00	
4 INVESTIMENTOS					10.000,00		
EQUIPAMENTOS E MATERIAL PERMANENTE		1.500.00.999.001	4.4.90.52.00	10.000,00			
MANUTENÇÃO E FUNCIONAMENTO DO GABINETE	04.122.0002.2002.0000						800.500,00
3 DESPESAS CORREN'						800.500,00	
1 PESSOAL E ENCARGOS SOCIAIS					594.000,00		
VENCIMENTOS E VANTAGENS FIXAS - PESSOAL CIVIL		1.500.00.999.001	3.1.90.11.00	594.000,00			
3 OUTRAS DESPESAS CORRENTES					206.500,00		
DIÁRIAS - CIVIL		1.500.00.999.001	3.3.90.14.00	80.000,00			
MATERIAL DE CONSUMO		1.500.00.999.001	3.3.90.30.00	4.000,00			
PASSAGENS E DESPESAS COM LOCOMOÇÃO		1.500.00.999.001	3.3.90.33.00	20.000,00			
OUTROS SERVIÇOS DE TERCEIROS - PESSOA FÍSICA		1.500.00.999.001	3.3.90.36.00	2.500,00			
OUTROS SERVIÇOS DE TERCEIROS - PESSOA JURÍDICA		1.500.00.999.001	3.3.90.39.00	100.000,00			
SERVIÇOS DE CONSULTORIA JURÍDICA	04.122.0002.2003.0000						160.000,00
3 DESPESAS CORREN'						160.000,00	
3 OUTRAS DESPESAS CORRENTES					160.000,00		
SERVIÇOS DE CONSULTORIA		1.500.00.999.001	3.3.90.35.00	150.000,00			
OUTROS SERVIÇOS DE TERCEIROS - PESSOA FÍSICA		1.500.00.999.001	3.3.90.36.00	10.000,00			
MANUTENÇÃO DOS SERVIÇOS DE CONTROLE INTERNO	04.124.0002.2016.0000						87.000,00
3 DESPESAS CORREN'						87.000,00	
1 PESSOAL E ENCARGOS SOCIAIS					70.000,00		
VENCIMENTOS E VANTAGENS FIXAS - PESSOAL CIVIL		1.500.00.999.001	3.1.90.11.00	70.000,00			
3 OUTRAS DESPESAS CORRENTES					17.000,00		
DIÁRIAS - CIVIL		1.500.00.999.001	3.3.90.14.00	15.000,00			
OUTROS SERVIÇOS DE TERCEIROS - PESSOA FÍSICA		1.500.00.999.001	3.3.90.36.00	2.000,00			
ENCARGOS COM PUBLICIDADES E DIVULGAÇÃO OFICIAL	04.131.0003.2004.0000						140.000,00
3 DESPESAS CORREN'						140.000,00	
3 OUTRAS DESPESAS CORRENTES					140.000,00		
OUTROS SERVIÇOS DE TERCEIROS - PESSOA FÍSICA		1.500.00.999.001	3.3.90.36.00	20.000,00			
OUTROS SERVIÇOS DE TERCEIROS - PESSOA JURÍDICA		1.500.00.999.001	3.3.90.39.00	120.000,00			
TOTAL							1.197.500,00

LOA 2026



PREFEITURA MUNIC. DE BELÉM DO PIAUÍ
 RUA 14 DE DEZEMBRO, 281 - CNPJ:01612560/0001-60

Orçamento Programa - Exercício de 2026

Página 3

QUADRO AUXILIAR DE DETALHAMENTO DA DESPESA

Lei: 397, Data: 08/12/2025

PODER	02	PODER EXECUTIVO
ORGÃO	02	SECRETARIA MUNICIPAL DE ADMINISTRAÇÃO
UNIDADE	00	SECRETARIA MUNICIPAL DE ADMINISTRAÇÃO

Aplicacao Programada	Proj/Ativ	Finalidade	Categoria	Detalhada	TotalGrupo	Total Categ.	Total Func.
F.R. - C.A.							
ENCARGOS COM PLANEJAMENTO GOVERNAMENTAL	04.121.0002.2009.0000						7.000,00
3 DESPESAS CORREN						7.000,00	
3 OUTRAS DESPESAS CORRENTES					7.000,00		
OUTROS SERVIÇOS DE TERCEIROS - PESSOA FÍSICA		1.500.00.999.001	3.3.90.36.00	2.000,00			
OUTROS SERVIÇOS DE TERCEIROS - PESSOA JURÍDICA		1.500.00.999.001	3.3.90.39.00	5.000,00			
AQUISIÇÃO DE EQUIP. E MATERIAL PERMANENTE P/ SEC. ADMINISTRAÇÃO	04.122.0002.1006.0000						100.000,00
4 DESPESAS DE CAPIT						100.000,00	
4 INVESTIMENTOS					100.000,00		
EQUIPAMENTOS E MATERIAL PERMANENTE		1.500.00.999.001	4.4.90.52.00	40.000,00			
EQUIPAMENTOS E MATERIAL PERMANENTE		1.755.00.999.109	4.4.90.52.00	60.000,00			
MANUTENÇÃO E FUNC. DA SECRET. DE ADMINISTRAÇÃO	04.122.0002.2005.0000						2.082.900,00
3 DESPESAS CORREN						2.082.900,00	
1 PESSOAL E ENCARGOS SOCIAIS					680.000,00		
CONTRATAÇÃO POR TEMPO DETERMINADO		1.500.00.999.001	3.1.90.04.00	20.000,00			
VENCIMENTOS E VANTAGENS FIXAS - PESSOAL CIVIL		1.500.00.999.001	3.1.90.11.00	650.000,00			
INDENIZAÇÕES E RESTITUIÇÕES TRABALHISTAS		1.500.00.999.001	3.1.90.94.00	10.000,00			
3 OUTRAS DESPESAS CORRENTES					1.402.900,00		
OUTROS BENEFÍCIOS ASSISTENCIAIS DO SERVIDOR E DO MILIT		1.500.00.999.001	3.3.90.08.00	8.000,00			
DIÁRIAS - CIVIL		1.500.00.999.001	3.3.90.14.00	28.000,00			
MATERIAL DE CONSUMO		1.500.00.999.001	3.3.90.30.00	230.000,00			
MATERIAL DE CONSUMO		1.706.00.999.105	3.3.90.30.00	100.000,00			
MATERIAL DE CONSUMO		1.708.00.999.114	3.3.90.30.00	2.000,00			
MATERIAL DE CONSUMO		1.720.00.999.110	3.3.90.30.00	40.000,00			
MATERIAL DE CONSUMO		1.747.00.999.106	3.3.90.30.00	1.000,00			
MATERIAL DE CONSUMO		1.748.00.999.106	3.3.90.30.00	5.000,00			
MATERIAL DE CONSUMO		1.899.00.999.107	3.3.90.30.00	1.950,00			
MATERIAL, BEM OU SERVIÇO PARA DISTRIBUIÇÃO GRATUITA		1.500.00.999.001	3.3.90.32.00	2.000,00			
PASSAGENS E DESPESAS COM LOCOMOÇÃO		1.500.00.999.001	3.3.90.33.00	5.000,00			
SERVIÇOS DE CONSULTORIA		1.500.00.999.001	3.3.90.35.00	70.000,00			
OUTROS SERVIÇOS DE TERCEIROS - PESSOA FÍSICA		1.500.00.999.001	3.3.90.36.00	230.000,00			
OUTROS SERVIÇOS DE TERCEIROS - PESSOA FÍSICA		1.706.00.999.105	3.3.90.36.00	10.000,00			
OUTROS SERVIÇOS DE TERCEIROS - PESSOA FÍSICA		1.708.00.999.114	3.3.90.36.00	1.000,00			
OUTROS SERVIÇOS DE TERCEIROS - PESSOA FÍSICA		1.720.00.999.110	3.3.90.36.00	15.000,00			
OUTROS SERVIÇOS DE TERCEIROS - PESSOA FÍSICA		1.747.00.999.106	3.3.90.36.00	3.500,00			
OUTROS SERVIÇOS DE TERCEIROS - PESSOA FÍSICA		1.748.00.999.106	3.3.90.36.00	5.000,00			
OUTROS SERVIÇOS DE TERCEIROS - PESSOA JURÍDICA		1.500.00.999.001	3.3.90.39.00	500.000,00			
OUTROS SERVIÇOS DE TERCEIROS - PESSOA JURÍDICA		1.706.00.999.105	3.3.90.39.00	50.000,00			
OUTROS SERVIÇOS DE TERCEIROS - PESSOA JURÍDICA		1.708.00.999.114	3.3.90.39.00	1.950,00			
OUTROS SERVIÇOS DE TERCEIROS - PESSOA JURÍDICA		1.720.00.999.110	3.3.90.39.00	30.000,00			
OUTROS SERVIÇOS DE TERCEIROS - PESSOA JURÍDICA		1.747.00.999.106	3.3.90.39.00	500,00			
OUTROS SERVIÇOS DE TERCEIROS - PESSOA JURÍDICA		1.748.00.999.106	3.3.90.39.00	5.000,00			
OUTROS SERVIÇOS DE TERCEIROS - PESSOA JURÍDICA		1.899.00.999.107	3.3.90.39.00	3.000,00			
SERVIÇOS DE TECNOLOGIA DA INFORMAÇÃO E COMUNICAÇÃO		1.500.00.999.001	3.3.90.40.00	50.000,00			
DESPESAS DE EXERCÍCIOS ANTERIORES		1.500.00.999.001	3.3.90.92.00	5.000,00			
ENCARGOS COM ÓRGÃOS DE APOIO A GESTÃO PÚBLICA	04.122.0002.2006.0000						70.000,00
3 DESPESAS CORREN						70.000,00	



PREFEITURA MUNIC. DE BELÉM DO PIAUÍ
RUA 14 DE DEZEMBRO, 281 - CNPJ:01612560/0001-60

Orçamento Programa - Exercício de 2026

Página 4

QUADRO AUXILIAR DE DETALHAMENTO DA DESPESA

Lei: 397, Data: 08/12/2025

PODER	02	PODER EXECUTIVO
ORGÃO	02	SECRETARIA MUNICIPAL DE ADMINISTRAÇÃO
UNIDADE	00	SECRETARIA MUNICIPAL DE ADMINISTRAÇÃO

Aplicacao Programada	Proj/Ativ	Finalidade	Categoria	Detalhada	TotalGrupo	Total Categ.	Total Func.
F.R. - C.A.							
ENCARGOS COM ÓRGÃOS DE APOIO A GESTÃO PÚBLICA	04.122.0002.2006.0000						70.000,00
3 DESPESAS CORREN						70.000,00	
3 OUTRAS DESPESAS CORRENTES					70.000,00		
CONTRIBUIÇÕES		1.500.00.999.001	3.3.90.41.00	70.000,00			
APOIO À ENTIDADES FILANTRÓPICAS	04.122.0004.2010.0000						2.500,00
3 DESPESAS CORREN						2.500,00	
3 OUTRAS DESPESAS CORRENTES					2.500,00		
SUBVENÇÕES SOCIAIS		1.500.00.999.001	3.3.50.43.00	2.500,00			
ENCARGOS COM A SEGURANÇA PÚBLICA	04.122.0005.2011.0000						120.000,00
3 DESPESAS CORREN						120.000,00	
3 OUTRAS DESPESAS CORRENTES					120.000,00		
OUTROS SERVIÇOS DE TERCEIROS - PESSOA FÍSICA		1.500.00.999.001	3.3.90.36.00	50.000,00			
OUTROS SERVIÇOS DE TERCEIROS - PESSOA JURÍDICA		1.500.00.999.001	3.3.90.39.00	30.000,00			
INDENIZAÇÕES E RESTITUIÇÕES		1.500.00.999.001	3.3.90.93.00	40.000,00			
FORMAÇÃO E CAPACITAÇÃO DE PESSOAL	04.128.0002.2007.0000						12.500,00
3 DESPESAS CORREN						12.500,00	
3 OUTRAS DESPESAS CORRENTES					12.500,00		
DIÁRIAS - CIVIL		1.500.00.999.001	3.3.90.14.00	3.000,00			
MATERIAL DE CONSUMO		1.500.00.999.001	3.3.90.30.00	1.500,00			
OUTROS SERVIÇOS DE TERCEIROS - PESSOA FÍSICA		1.500.00.999.001	3.3.90.36.00	5.000,00			
OUTROS SERVIÇOS DE TERCEIROS - PESSOA JURÍDICA		1.500.00.999.001	3.3.90.39.00	3.000,00			
MANUTENÇÃO DOS SINAIS DE TV E RÁDIO	24.722.0006.2012.0000						21.000,00
3 DESPESAS CORREN						21.000,00	
3 OUTRAS DESPESAS CORRENTES					21.000,00		
OUTROS SERVIÇOS DE TERCEIROS - PESSOA FÍSICA		1.500.00.999.001	3.3.90.36.00	1.000,00			
OUTROS SERVIÇOS DE TERCEIROS - PESSOA JURÍDICA		1.500.00.999.001	3.3.90.39.00	20.000,00			
MANUTENÇÃO DOS SERVIÇOS DE INTERNET	24.722.0006.2013.0000						72.000,00
3 DESPESAS CORREN						72.000,00	
3 OUTRAS DESPESAS CORRENTES					72.000,00		
OUTROS SERVIÇOS DE TERCEIROS - PESSOA FÍSICA		1.500.00.999.001	3.3.90.36.00	2.000,00			
SERVIÇOS DE TECNOLOGIA DA INFORMAÇÃO E COMUNICAÇÃO		1.500.00.999.001	3.3.90.40.00	70.000,00			
RESERVA DE CONTINGÊNCIA	99.999.9999.9999.0000						300.000,00
9 RESERVA DE CONTII						300.000,00	
9 RESERVA DE CONTINGÊNCIA					300.000,00		
RESERVA DE CONTINGÊNCIA		1.500.00.999.001	9.9.99.99.00	300.000,00			
TOTAL							2.787.900,00

**PREFEITURA MUNIC. DE BELÉM DO PIAUÍ**

RUA 14 DE DEZEMBRO, 281 - CNPJ:01612560/0001-60

Orçamento Programa - Exercício de 2026

Página 5

Lei: 397, Data: 08/12/2025

QUADRO AUXILIAR DE DETALHAMENTO DA DESPESA

PODER	02	PODER EXECUTIVO						
ORGÃO	03	SECRETARIA MUNICIPAL DE FINANÇAS						
UNIDADE	00	SECRETARIA MUNICIPAL DE FINANÇAS						
Aplicacao Programada		Proj/Ativ	Finalidade	Categoria	Detalhada	TotalGrupo	Total Categ.	Total Func.
			F.R. - C.A.					
ENCARGOS COM AÇÕES JUDICIAIS		04.122.0002.2017.0000						55.000,00
3	DESPESAS CORREN						55.000,00	
1	PESSOAL E ENCARGOS SOCIAIS				50.000,00			
	SENTENÇAS JUDICIAIS		1.500.00.999.001	3.1.90.91.00	50.000,00			
3	OUTRAS DESPESAS CORRENTES					5.000,00		
	SENTENÇAS JUDICIAIS		1.500.00.999.001	3.3.90.91.00	5.000,00			
AQUISIÇÃO DE EQUIP.E MATERIAL PERMANENTE P/ SEC. FINANÇAS		04.123.0002.1007.0000						5.000,00
4	DESPESAS DE CAPIT						5.000,00	
4	INVESTIMENTOS				5.000,00			
	EQUIPAMENTOS E MATERIAL PERMANENTE		1.500.00.999.001	4.4.90.52.00	5.000,00			
MANUTENÇÃO E FUNC. DA SECRET. DE FINANÇAS		04.123.0002.2014.0000						362.100,00
3	DESPESAS CORREN						362.100,00	
1	PESSOAL E ENCARGOS SOCIAIS				136.000,00			
	CONTRATAÇÃO POR TEMPO DETERMINADO		1.500.00.999.001	3.1.90.04.00	10.000,00			
	VENCIMENTOS E VANTAGENS FIXAS - PESSOAL CIVIL		1.500.00.999.001	3.1.90.11.00	126.000,00			
3	OUTRAS DESPESAS CORRENTES					226.100,00		
	DIÁRIAS - CIVIL		1.500.00.999.001	3.3.90.14.00	20.000,00			
	MATERIAL DE CONSUMO		1.500.00.999.001	3.3.90.30.00	5.000,00			
	OUTROS SERVIÇOS DE TERCEIROS - PESSOA FÍSICA		1.500.00.999.001	3.3.90.36.00	5.000,00			
	OUTROS SERVIÇOS DE TERCEIROS - PESSOA JURÍDICA		1.500.00.999.001	3.3.90.39.00	150.000,00			
	OUTROS SERVIÇOS DE TERCEIROS - PESSOA JURÍDICA		1.700.00.999.103	3.3.90.39.00	13.000,00			
	OUTROS SERVIÇOS DE TERCEIROS - PESSOA JURÍDICA		1.701.00.999.104	3.3.90.39.00	1.100,00			
	OUTROS SERVIÇOS DE TERCEIROS - PESSOA JURÍDICA		1.706.00.999.105	3.3.90.39.00	5.000,00			
	INDENIZAÇÕES E RESTITUIÇÕES		1.700.00.999.103	3.3.90.93.00	15.000,00			
	INDENIZAÇÕES E RESTITUIÇÕES		1.701.00.999.104	3.3.90.93.00	7.000,00			
	INDENIZAÇÕES E RESTITUIÇÕES		1.706.00.999.105	3.3.90.93.00	5.000,00			
MANUTENÇÃO DOS SERVIÇOS DE CONTABILIDADE		04.123.0002.2015.0000						258.000,00
3	DESPESAS CORREN						258.000,00	
3	OUTRAS DESPESAS CORRENTES					258.000,00		
	SERVIÇOS DE CONSULTORIA		1.500.00.999.001	3.3.90.35.00	250.000,00			
	OUTROS SERVIÇOS DE TERCEIROS - PESSOA FÍSICA		1.500.00.999.001	3.3.90.36.00	8.000,00			
MANUTENÇÃO DOS ENCARGOS SOCIAIS		04.123.0007.2018.0000						466.200,00
3	DESPESAS CORREN						466.200,00	
1	PESSOAL E ENCARGOS SOCIAIS				466.200,00			
	OBRIGAÇÕES PATRONAIS		1.500.00.999.001	3.1.90.13.00	300.000,00			
	CONTRIBUIÇÕES PATRONAIS		1.500.00.999.001	3.1.91.13.00	125.000,00			
	CONTRIBUIÇÕES PATRONAIS		1.721.00.999.111	3.1.91.13.00	41.200,00			
AMORTIZAÇÃO DA DÍVIDA CONTRATUAL		28.843.0007.0001.0000						963.000,00
3	DESPESAS CORREN						410.000,00	
2	JUROS E ENCARGOS DA DÍVIDA				410.000,00			
	JUROS SOBRE A DÍVIDA POR CONTRATO		1.500.00.999.001	3.2.90.21.00	410.000,00			
4	DESPESAS DE CAPIT						553.000,00	



PREFEITURA MUNICIPAL DE BELÉM DO PIAUÍ
RUA 14 DE DEZEMBRO, 281 - CNPJ:01612560/0001-60

Orçamento Programa - Exercício de 2026

Página 6

QUADRO AUXILIAR DE DETALHAMENTO DA DESPESA

Lei: 397, Data: 08/12/2025

PODER	02	PODER EXECUTIVO
ORGÃO	03	SECRETARIA MUNICIPAL DE FINANÇAS
UNIDADE	00	SECRETARIA MUNICIPAL DE FINANÇAS

Aplicação Programada	Proj/Ativ	Finalidade	Categoria	Detalhada	TotalGrupo	Total Categ.	Total Func.
F.R. - C.A.							
AMORTIZAÇÃO DA DÍVIDA CONTRATUAL	28.843.0007.0001.0000						963.000,00
4 DESPESAS DE CAPITAL						553.000,00	
6 AMORTIZAÇÃO DA DÍVIDA					553.000,00		
PRINCIPAL DA DÍVIDA CONTRATUAL RESGATADO		1.500.00.999.001	4.6.90.71.00	550.000,00			
PRINCIPAL DA DÍVIDA CONTRATUAL RESGATADO		1.754.00.999.108	4.6.90.71.00	3.000,00			
MANUTENÇÃO DOS ENCARGOS COM O PASEP	28.846.0007.2019.0000					284.130,00	284.130,00
3 DESPESAS CORRENTES						284.130,00	
3 OUTRAS DESPESAS CORRENTES					284.130,00		
OBRIGAÇÕES TRIBUTÁRIAS E CONTRIBUTIVAS		1.500.00.999.001	3.3.90.47.00	280.000,00			
OBRIGAÇÕES TRIBUTÁRIAS E CONTRIBUTIVAS		1.708.00.999.114	3.3.90.47.00	50,00			
OBRIGAÇÕES TRIBUTÁRIAS E CONTRIBUTIVAS		1.720.00.999.110	3.3.90.47.00	2.900,00			
OBRIGAÇÕES TRIBUTÁRIAS E CONTRIBUTIVAS		1.721.00.999.111	3.3.90.47.00	800,00			
OBRIGAÇÕES TRIBUTÁRIAS E CONTRIBUTIVAS		1.747.00.999.106	3.3.90.47.00	50,00			
OBRIGAÇÕES TRIBUTÁRIAS E CONTRIBUTIVAS		1.750.00.999.101	3.3.90.47.00	280,00			
OBRIGAÇÕES TRIBUTÁRIAS E CONTRIBUTIVAS		1.899.00.999.107	3.3.90.47.00	50,00			
TOTAL							2.393.430,00



PREFEITURA MUNICIPAL DE BELÉM DO PIAUÍ
RUA 14 DE DEZEMBRO, 281 - CNPJ:01612560/0001-60

Orçamento Programa - Exercício de 2026

Página 7

QUADRO AUXILIAR DE DETALHAMENTO DA DESPESA

Lei: 397, Data: 08/12/2025

PODER	02	PODER EXECUTIVO
ORGÃO	04	SECRETARIA MUNICIPAL DE OBRAS E SERVIÇOS PÚBLICOS
UNIDADE	00	SECRETARIA MUNICIPAL DE OBRAS E SERVIÇOS PÚBLICOS

Aplicação Programada	Proj/Ativ	Finalidade	Categoria	Detalhada	TotalGrupo	Total Categ.	Total Func.
F.R. - C.A.							
AQUISIÇÃO DE EQUIP. E MATERIAL PERMANENTE P/ SEC. OBRAS	15.122.0002.1009.0000						150.000,00
4 DESPESAS DE CAPITAL						150.000,00	
4 INVESTIMENTOS					150.000,00		
EQUIPAMENTOS E MATERIAL PERMANENTE		1.500.00.999.001	4.4.90.52.00	30.000,00			
EQUIPAMENTOS E MATERIAL PERMANENTE		1.706.00.999.105	4.4.90.52.00	100.000,00			
EQUIPAMENTOS E MATERIAL PERMANENTE		1.755.00.999.109	4.4.90.52.00	20.000,00			
MANUTENÇÃO E FUNCIONAMENTO DA SEC. DE OBRAS	15.122.0002.2020.0000					1.105.100,00	1.105.100,00
3 DESPESAS CORRENTES						1.105.100,00	
1 PESSOAL E ENCARGOS SOCIAIS					266.000,00		
CONTRATAÇÃO POR TEMPO DETERMINADO		1.500.00.999.001	3.1.90.04.00	10.000,00			
VENCIMENTOS E VANTAGENS FIXAS - PESSOAL CIVIL		1.500.00.999.001	3.1.90.11.00	256.000,00			
3 OUTRAS DESPESAS CORRENTES					839.100,00		
DIÁRIAS - CIVIL		1.500.00.999.001	3.3.90.14.00	2.000,00			
MATERIAL DE CONSUMO		1.500.00.999.001	3.3.90.30.00	220.000,00			
MATERIAL DE CONSUMO		1.720.00.999.110	3.3.90.30.00	158.200,00			
OUTROS SERVIÇOS DE TERCEIROS - PESSOA FÍSICA		1.500.00.999.001	3.3.90.36.00	180.000,00			
OUTROS SERVIÇOS DE TERCEIROS - PESSOA FÍSICA		1.720.00.999.110	3.3.90.36.00	8.000,00			
OUTROS SERVIÇOS DE TERCEIROS - PESSOA JURÍDICA		1.500.00.999.001	3.3.90.39.00	250.000,00			
OUTROS SERVIÇOS DE TERCEIROS - PESSOA JURÍDICA		1.720.00.999.110	3.3.90.39.00	20.900,00			
RESTAURAÇÃO E AMPLIAÇÃO DE PRÉDIOS E OBRAS PÚBLICAS	15.451.0008.1012.0000					742.000,00	742.000,00
4 DESPESAS DE CAPITAL						742.000,00	
4 INVESTIMENTOS					742.000,00		
OBRAS E INSTALAÇÕES		1.500.00.999.001	4.4.90.51.00	300.000,00			
OBRAS E INSTALAÇÕES		1.700.00.999.103	4.4.90.51.00	2.000,00			
OBRAS E INSTALAÇÕES		1.706.00.999.105	4.4.90.51.00	400.000,00			
OBRAS E INSTALAÇÕES		1.720.00.999.110	4.4.90.51.00	20.000,00			
OBRAS E INSTALAÇÕES		1.755.00.999.109	4.4.90.51.00	20.000,00			
AQUISIÇÃO E/OU INDENIZAÇÃO DE IMÓVEIS	15.451.0008.1014.0000					50.000,00	50.000,00
4 DESPESAS DE CAPITAL						50.000,00	
4 INVESTIMENTOS					50.000,00		
AQUISIÇÃO DE IMÓVEIS		1.500.00.999.001	4.4.90.61.00	50.000,00			
CONST. E REF. DE PRAÇAS, PARQUES, JARDINS E OUT. LOG. PÚBLICOS	15.451.0008.1015.0000					296.000,00	296.000,00
4 DESPESAS DE CAPITAL						296.000,00	
4 INVESTIMENTOS					296.000,00		
OBRAS E INSTALAÇÕES		1.500.00.999.001	4.4.90.51.00	60.000,00			
OBRAS E INSTALAÇÕES		1.700.00.999.103	4.4.90.51.00	210.000,00			
OBRAS E INSTALAÇÕES		1.701.00.999.104	4.4.90.51.00	8.000,00			
OBRAS E INSTALAÇÕES		1.721.00.999.111	4.4.90.51.00	18.000,00			
AMPLIAÇÃO E REFORMA DE CEMITÉRIOS	15.451.0008.1016.0000					20.000,00	20.000,00
4 DESPESAS DE CAPITAL						20.000,00	
4 INVESTIMENTOS					20.000,00		
OBRAS E INSTALAÇÕES		1.500.00.999.001	4.4.90.51.00	20.000,00			

**PREFEITURA MUNIC. DE BELÉM DO PIAUÍ**

RUA 14 DE DEZEMBRO, 281 - CNPJ:01612560/0001-60

Orçamento Programa - Exercício de 2026

Página 8

QUADRO AUXILIAR DE DETALHAMENTO DA DESPESA

Lei: 397, Data: 08/12/2025

PODER	02	PODER EXECUTIVO					
ORGÃO	04	SECRETARIA MUNICIPAL DE OBRAS E SERVIÇOS PÚBLICOS					
UNIDADE	00	SECRETARIA MUNICIPAL DE OBRAS E SERVIÇOS PÚBLICOS					
Aplicacao Programada	Proj/Ativ	Finalidade	Categoria	Detalhada	TotalGrupo	Total Categ.	Total Func.
		F.R. - C.A.					
AMPLIAÇÃO E REFORMA DE CEMITÉRIOS		15.451.0008.1016.0000					20.000,00
ABERTURA DE RUAS E AVENIDAS		15.451.0008.1017.0000					2.000,00
4	DESPESAS DE CAPIT					2.000,00	
4	INVESTIMENTOS				2.000,00		
	OBRAS E INSTALAÇÕES	1.500.00.999.001	4.4.90.51.00	2.000,00			
MOBILIDADE URBANA NA ZONA URBANA		15.451.0008.1073.0000					402.100,00
3	DESPESAS CORREN					2.000,00	
3	OUTRAS DESPESAS CORRENTES				2.000,00		
	OUTROS SERVIÇOS DE TERCEIROS - PESSOA JURÍDICA	1.754.00.999.108	3.3.90.39.00	2.000,00			
4	DESPESAS DE CAPIT						400.100,00
4	INVESTIMENTOS				400.100,00		
	OBRAS E INSTALAÇÕES	1.500.00.999.001	4.4.90.51.00	5.000,00			
	OBRAS E INSTALAÇÕES	1.706.00.999.105	4.4.90.51.00	300.000,00			
	OBRAS E INSTALAÇÕES	1.754.00.999.108	4.4.90.51.00	95.100,00			
CONSTRUÇÃO E RECUPERAÇÃO DE ESTRADAS VICINAIS		15.451.0008.1081.0000					1.106.000,00
4	DESPESAS DE CAPIT					1.106.000,00	
4	INVESTIMENTOS				1.106.000,00		
	OBRAS E INSTALAÇÕES	1.500.00.999.001	4.4.90.51.00	100.000,00			
	OBRAS E INSTALAÇÕES	1.700.00.999.103	4.4.90.51.00	1.000.000,00			
	OBRAS E INSTALAÇÕES	1.701.00.999.104	4.4.90.51.00	6.000,00			
CONSTRUÇÃO E RECUPERAÇÃO DE PORTAL		15.451.0008.1082.0000					3.000,00
4	DESPESAS DE CAPIT					3.000,00	
4	INVESTIMENTOS				3.000,00		
	OBRAS E INSTALAÇÕES	1.500.00.999.001	4.4.90.51.00	3.000,00			
CONSTRUÇÃO E RECUPERAÇÃO DE CALÇAMENTO		15.451.0013.1023.0000					102.000,00
4	DESPESAS DE CAPIT					102.000,00	
4	INVESTIMENTOS				102.000,00		
	OBRAS E INSTALAÇÕES	1.500.00.999.001	4.4.90.51.00	100.000,00			
	OBRAS E INSTALAÇÕES	1.700.00.999.103	4.4.90.51.00	1.000,00			
	OBRAS E INSTALAÇÕES	1.701.00.999.104	4.4.90.51.00	1.000,00			
PAVIMENTAÇÃO DE VIAS PÚBLICAS		15.451.0013.1072.0000					1.031.000,00
4	DESPESAS DE CAPIT					1.031.000,00	
4	INVESTIMENTOS				1.031.000,00		
	OBRAS E INSTALAÇÕES	1.500.00.999.001	4.4.90.51.00	30.000,00			
	OBRAS E INSTALAÇÕES	1.700.00.999.103	4.4.90.51.00	1.000.000,00			
	OBRAS E INSTALAÇÕES	1.701.00.999.104	4.4.90.51.00	1.000,00			
MANUTENÇÃO DE PRAÇAS, PARQUE E JARDINS		15.452.0009.2021.0000					10.000,00
3	DESPESAS CORREN					10.000,00	
3	OUTRAS DESPESAS CORRENTES				10.000,00		
	OUTROS SERVIÇOS DE TERCEIROS - PESSOA FÍSICA	1.500.00.999.001	3.3.90.36.00	10.000,00			



PREFEITURA MUNIC. DE BELÉM DO PIAUÍ

RUA 14 DE DEZEMBRO, 281 - CNPJ:01612560/0001-60

Orçamento Programa - Exercício de 2026

Página 9

QUADRO AUXILIAR DE DETALHAMENTO DA DESPESA

Lei: 397, Data: 08/12/2025

BELÉM DO PIAUÍ

PODER	02	PODER EXECUTIVO
ORGÃO	04	SECRETARIA MUNICIPAL DE OBRAS E SERVIÇOS PÚBLICOS
UNIDADE	00	SECRETARIA MUNICIPAL DE OBRAS E SERVIÇOS PÚBLICOS

Aplicacao Programada	Proj/Ativ	Finalidade	Categoria	Detalhada	TotalGrupo	Total Categ.	Total Func.
		F.R. - C.A.					
MANUTENÇÃO DA LIMPEZA PÚBLICA	15.542.0009.2022.0000						417.000,00
3	DESPESAS CORREN'					417.000,00	
3	OUTRAS DESPESAS CORRENTES				417.000,00		
	OUTROS SERVIÇOS DE TERCEIROS - PESSOA FÍSICA	1.500.00.999.001	3.3.90.36.00	50.000,00			
	OUTROS SERVIÇOS DE TERCEIROS - PESSOA FÍSICA	1.753.00.999.001	3.3.90.36.00	7.000,00			
	OUTROS SERVIÇOS DE TERCEIROS - PESSOA JURÍDICA	1.500.00.999.001	3.3.90.39.00	350.000,00			
	OUTROS SERVIÇOS DE TERCEIROS - PESSOA JURÍDICA	1.753.00.999.001	3.3.90.39.00	10.000,00			
MANUTENÇÃO DA ILUMINAÇÃO PÚBLICA	15.751.0012.2024.0000						320.100,00
3	DESPESAS CORREN'					320.100,00	
3	OUTRAS DESPESAS CORRENTES				320.100,00		
	MATERIAL DE CONSUMO	1.500.00.999.001	3.3.90.30.00	50.000,00			
	OUTROS SERVIÇOS DE TERCEIROS - PESSOA FÍSICA	1.500.00.999.001	3.3.90.36.00	20.000,00			
	OUTROS SERVIÇOS DE TERCEIROS - PESSOA JURÍDICA	1.500.00.999.001	3.3.90.39.00	150.000,00			
	OUTROS SERVIÇOS DE TERCEIROS - PESSOA JURÍDICA	1.751.00.999.102	3.3.90.39.00	100.100,00			
AMPLIAÇÃO DE REDE DE ENERGIA ELÉTRICA	15.752.0012.1022.0000						16.000,00
4	DESPESAS DE CAPIT					16.000,00	
4	INVESTIMENTOS				16.000,00		
	OBRAS E INSTALAÇÕES	1.500.00.999.001	4.4.90.51.00	15.000,00			
	OBRAS E INSTALAÇÕES	1.700.00.999.103	4.4.90.51.00	1.000,00			
MANUTENÇÃO E FUNCIONAMENTO DA SEC. DE OBRAS	15.782.0002.2020.0000						29.220,00
3	DESPESAS CORREN'					26.820,00	
3	OUTRAS DESPESAS CORRENTES				26.820,00		
	MATERIAL DE CONSUMO	1.750.00.999.101	3.3.90.30.00	16.820,00			
	OUTROS SERVIÇOS DE TERCEIROS - PESSOA FÍSICA	1.750.00.999.101	3.3.90.36.00	5.000,00			
	OUTROS SERVIÇOS DE TERCEIROS - PESSOA JURÍDICA	1.750.00.999.101	3.3.90.39.00	5.000,00			
4	DESPESAS DE CAPIT					2.400,00	
4	INVESTIMENTOS				2.400,00		
	OBRAS E INSTALAÇÕES	1.750.00.999.101	4.4.90.51.00	2.400,00			
CONSTRUÇÃO DE PASSAGEM MOLHADA	15.782.0011.1021.0000						300.940,00
4	DESPESAS DE CAPIT					300.940,00	
4	INVESTIMENTOS				300.940,00		
	OBRAS E INSTALAÇÕES	1.500.00.999.001	4.4.90.51.00	940,00			
	OBRAS E INSTALAÇÕES	1.700.00.999.103	4.4.90.51.00	300.000,00			
CONSERVAÇÃO E ROÇO DE ESTRADAS VICINAIS	15.782.0011.2023.0000						163.354,00
3	DESPESAS CORREN'					163.354,00	
3	OUTRAS DESPESAS CORRENTES				163.354,00		
	OUTROS SERVIÇOS DE TERCEIROS - PESSOA FÍSICA	1.500.00.999.001	3.3.90.36.00	20.000,00			
	OUTROS SERVIÇOS DE TERCEIROS - PESSOA JURÍDICA	1.500.00.999.001	3.3.90.39.00	143.354,00			
CONSTRUÇÃO E MELHORIA DE UNIDADES HABITACIONAIS - ZONA RURAL	16.481.0010.1019.0000						1.000.000,00
4	DESPESAS DE CAPIT					1.000.000,00	
4	INVESTIMENTOS				1.000.000,00		
	OBRAS E INSTALAÇÕES	1.700.00.999.103	4.4.90.51.00	1.000.000,00			

LOA 2026

**PREFEITURA MUNIC. DE BELÉM DO PIAUÍ**

RUA 14 DE DEZEMBRO, 281 - CNPJ:01612560/0001-60

Orçamento Programa - Exercício de 2026

Página 10

QUADRO AUXILIAR DE DETALHAMENTO DA DESPESA

Lei: 397, Data: 08/12/2025

PODER	02	PODER EXECUTIVO
ORGÃO	04	SECRETARIA MUNICIPAL DE OBRAS E SERVIÇOS PÚBLICOS
UNIDADE	00	SECRETARIA MUNICIPAL DE OBRAS E SERVIÇOS PÚBLICOS

Aplicacao Programada	Proj/Ativ	Finalidade	Categoria	Detalhada	TotalGrupo	Total Categ.	Total Func.
F.R. - C.A.							
CONSTRUÇÃO E MELHORIA DE UNIDADES HABITACIONAIS - ZONA RURAL	16.481.0010.1019.0000						1.000.000,00
CONSTRUÇÃO E MELHORIA DE UNIDADES HABITACIONAIS - ZONA URBANA	16.482.0010.1018.0000						751.000,00
4 DESPESAS DE CAPIT						751.000,00	
4 INVESTIMENTOS					751.000,00		
OBRAS E INSTALAÇÕES		1.500.00.999.001	4.4.90.51.00	1.000,00			
OBRAS E INSTALAÇÕES		1.700.00.999.103	4.4.90.51.00	750.000,00			
CONSTRUÇÃO DE SISTEMA DE ESGOTO SANITÁRIO	17.512.0013.1024.0000						19.000,00
4 DESPESAS DE CAPIT						19.000,00	
4 INVESTIMENTOS					19.000,00		
OBRAS E INSTALAÇÕES		1.500.00.999.001	4.4.90.51.00	1.000,00			
OBRAS E INSTALAÇÕES		1.700.00.999.103	4.4.90.51.00	8.000,00			
OBRAS E INSTALAÇÕES		1.701.00.999.104	4.4.90.51.00	10.000,00			
CONSTRUÇÃO DE ATERRO SANITÁRIO	17.512.0013.1025.0000						11.000,00
4 DESPESAS DE CAPIT						11.000,00	
4 INVESTIMENTOS					11.000,00		
OBRAS E INSTALAÇÕES		1.500.00.999.001	4.4.90.51.00	10.000,00			
OBRAS E INSTALAÇÕES		1.700.00.999.103	4.4.90.51.00	1.000,00			
CONSTRUÇÃO E RECUPERAÇÃO DE FOSSAS SÉPTICAS	17.512.0013.1026.0000						6.000,00
4 DESPESAS DE CAPIT						6.000,00	
4 INVESTIMENTOS					6.000,00		
OBRAS E INSTALAÇÕES		1.500.00.999.001	4.4.90.51.00	5.000,00			
OBRAS E INSTALAÇÕES		1.700.00.999.103	4.4.90.51.00	1.000,00			
CONSTRUÇÃO E REC. DE MÓDULOS SANITÁRIOS DOMICILIARES	17.512.0013.1027.0000						9.000,00
4 DESPESAS DE CAPIT						9.000,00	
4 INVESTIMENTOS					9.000,00		
OBRAS E INSTALAÇÕES		1.500.00.999.001	4.4.90.51.00	5.000,00			
OBRAS E INSTALAÇÕES		1.700.00.999.103	4.4.90.51.00	4.000,00			
ELABORAÇÃO E IMPLANTAÇÃO DO PLANO DE SANEAMENTO BÁSICO	17.512.0013.1083.0000						5.000,00
4 DESPESAS DE CAPIT						5.000,00	
4 INVESTIMENTOS					5.000,00		
OBRAS E INSTALAÇÕES		1.500.00.999.001	4.4.90.51.00	5.000,00			
TOTAL							8.066.814,00



PREFEITURA MUNIC. DE BELÉM DO PIAUÍ

RUA 14 DE DEZEMBRO, 281 - CNPJ:01612560/0001-60

Orçamento Programa - Exercício de 2026

Página 11

QUADRO AUXILIAR DE DETALHAMENTO DA DESPESA

Lei: 397, Data: 08/12/2025

PODER	02	PODER EXECUTIVO
ORGÃO	05	SEC. MUN. DE MEIO AMB. E REC. HÍDRICOS E PROT. A FAUNA E FLO
UNIDADE	00	SEC. MUN. DE MEIO AMB. E REC. HÍDRICOS E PROT. A FAUNA E FLO

Aplicacao Programada	Proj/Ativ	Finalidade	Categoria	Detalhada	TotalGrupo	Total Categ.	Total Func.
F.R. - C.A.							
AQUISIÇÃO DE EQUIP. E MATERIAL PERM. SEC. MUN. AMBIENTE	18.541.0014.1028.0000						16.000,00
4	4	DESPESAS DE CAPIT INVESTIMENTOS			16.000,00	16.000,00	
EQUIPAMENTOS E MATERIAL PERMANENTE		1.500.00.999.001	4.4.90.52.00	10.000,00			
EQUIPAMENTOS E MATERIAL PERMANENTE		1.700.00.999.103	4.4.90.52.00	1.000,00			
EQUIPAMENTOS E MATERIAL PERMANENTE		1.701.00.999.104	4.4.90.52.00	5.000,00			
CONSTRUÇÃO E PRESERVAÇÃO DE PARQUES AMBIENTAIS	18.541.0014.1086.0000						6.000,00
4	4	DESPESAS DE CAPIT INVESTIMENTOS			6.000,00	6.000,00	
OBRAS E INSTALAÇÕES		1.500.00.999.001	4.4.90.51.00	5.000,00			
OBRAS E INSTALAÇÕES		1.700.00.999.103	4.4.90.51.00	1.000,00			
MANUTENÇÃO E FUNC. DA SECRET. DE MEIO AMBIENTE	18.541.0014.2026.0000						294.000,00
3	1	DESPESAS CORREN PESSOAL E ENCARGOS SOCIAIS			96.000,00	294.000,00	
CONTRATAÇÃO POR TEMPO DETERMINADO		1.500.00.999.001	3.1.90.04.00	6.000,00			
VENCIMENTOS E VANTAGENS FIXAS - PESSOAL CIVIL		1.500.00.999.001	3.1.90.11.00	90.000,00			
3	3	OUTRAS DESPESAS CORRENTES			198.000,00		
DIÁRIAS - CIVIL		1.500.00.999.001	3.3.90.14.00	3.000,00			
MATERIAL DE CONSUMO		1.500.00.999.001	3.3.90.30.00	25.000,00			
OUTROS SERVIÇOS DE TERCEIROS - PESSOA FÍSICA		1.500.00.999.001	3.3.90.36.00	50.000,00			
OUTROS SERVIÇOS DE TERCEIROS - PESSOA JURÍDICA		1.500.00.999.001	3.3.90.39.00	120.000,00			
INCENTIVO À ARBORIZAÇÃO	18.541.0014.2027.0000						5.000,00
3	3	DESPESAS CORREN OUTRAS DESPESAS CORRENTES			5.000,00	5.000,00	
MATERIAL, BEM OU SERVIÇO PARA DISTRIBUIÇÃO GRATUITA		1.500.00.999.001	3.3.90.32.00	3.000,00			
OUTROS SERVIÇOS DE TERCEIROS - PESSOA FÍSICA		1.500.00.999.001	3.3.90.36.00	2.000,00			
REALIZAÇÃO DE CAMPANHAS DE CONSCIENT. AMBIENTAL	18.541.0014.2028.0000						27.000,00
3	3	DESPESAS CORREN OUTRAS DESPESAS CORRENTES			27.000,00	27.000,00	
MATERIAL DE CONSUMO		1.500.00.999.001	3.3.90.30.00	12.000,00			
OUTROS SERVIÇOS DE TERCEIROS - PESSOA FÍSICA		1.500.00.999.001	3.3.90.36.00	10.000,00			
OUTROS SERVIÇOS DE TERCEIROS - PESSOA JURÍDICA		1.500.00.999.001	3.3.90.39.00	5.000,00			
AÇÕES DE COMBATE AO DESMATAMENTO E AS QUEIMADAS	18.541.0014.2122.0000						15.500,00
3	3	DESPESAS CORREN OUTRAS DESPESAS CORRENTES			10.500,00	10.500,00	
MATERIAL DE CONSUMO		1.500.00.999.001	3.3.90.30.00	3.000,00			
OUTROS SERVIÇOS DE TERCEIROS - PESSOA FÍSICA		1.500.00.999.001	3.3.90.36.00	2.500,00			
OUTROS SERVIÇOS DE TERCEIROS - PESSOA JURÍDICA		1.500.00.999.001	3.3.90.39.00	5.000,00			
4	4	DESPESAS DE CAPIT INVESTIMENTOS			5.000,00	5.000,00	
EQUIPAMENTOS E MATERIAL PERMANENTE		1.500.00.999.001	4.4.90.52.00	5.000,00			

**PREFEITURA MUNIC. DE BELÉM DO PIAUÍ**

RUA 14 DE DEZEMBRO, 281 - CNPJ:01612560/0001-60

Orçamento Programa - Exercício de 2026

Página 12

QUADRO AUXILIAR DE DETALHAMENTO DA DESPESA

Lei: 397, Data: 08/12/2025

PODER	02	PODER EXECUTIVO						
ORGÃO	05	SEC. MUN. DE MEIO AMB. E REC. HÍDRICOS E PROT. A FAUNA E FLO						
UNIDADE	00	SEC. MUN. DE MEIO AMB. E REC. HÍDRICOS E PROT. A FAUNA E FLO						
Aplicacao Programada		Proj/Ativ	Finalidade	Categoria	Detalhada	TotalGrupo	Total Categ.	Total Func.
			F.R. - C.A.					
AÇÕES DE COMBATE AO DESMATAMENTO E AS QUEIMADAS		18.541.0014.2122.0000						15.500,00
CONSTRUÇÃO E AMPLIAÇÃO DO SISTEMA DE ABASTECIMENTO D'ÁGUA		18.544.0015.1030.0000						115.000,00
4	DESPESAS DE CAPIT						115.000,00	
4	INVESTIMENTOS				115.000,00			
	OBRAS E INSTALAÇÕES	1.500.00.999.001	4.4.90.51.00	100.000,00				
	OBRAS E INSTALAÇÕES	1.700.00.999.103	4.4.90.51.00	10.000,00				
	OBRAS E INSTALAÇÕES	1.701.00.999.104	4.4.90.51.00	5.000,00				
CONSTRUÇÃO DE BARRAGENS		18.544.0015.1031.0000						11.000,00
4	DESPESAS DE CAPIT						11.000,00	
4	INVESTIMENTOS				11.000,00			
	OBRAS E INSTALAÇÕES	1.500.00.999.001	4.4.90.51.00	5.000,00				
	OBRAS E INSTALAÇÕES	1.700.00.999.103	4.4.90.51.00	1.000,00				
	EQUIPAMENTOS E MATERIAL PERMANENTE	1.500.00.999.001	4.4.90.52.00	5.000,00				
CONSTRUIR, REST. E EQUIPAR POÇOS, CHAFARIZES E CAIXAS D'ÁGUA		18.544.0015.1084.0000						45.000,00
4	DESPESAS DE CAPIT						45.000,00	
4	INVESTIMENTOS				45.000,00			
	OBRAS E INSTALAÇÕES	1.500.00.999.001	4.4.90.51.00	15.000,00				
	EQUIPAMENTOS E MATERIAL PERMANENTE	1.500.00.999.001	4.4.90.52.00	30.000,00				
MANUTENÇÃO DO SISTEMA DE ABASTECIMENTO D'ÁGUA		18.544.0015.2029.0000						105.000,00
3	DESPESAS CORREN'						105.000,00	
3	OUTRAS DESPESAS CORRENTES				105.000,00			
	MATERIAL DE CONSUMO	1.500.00.999.001	3.3.90.30.00	60.000,00				
	OUTROS SERVIÇOS DE TERCEIROS - PESSOA FÍSICA	1.500.00.999.001	3.3.90.36.00	10.000,00				
	OUTROS SERVIÇOS DE TERCEIROS - PESSOA JURÍDICA	1.500.00.999.001	3.3.90.39.00	35.000,00				
MANUTENÇÃO DE POÇOS, CHAFARIZES E CAIXAS D'ÁGUA		18.544.0015.2123.0000						240.000,00
3	DESPESAS CORREN'						240.000,00	
3	OUTRAS DESPESAS CORRENTES				240.000,00			
	MATERIAL DE CONSUMO	1.500.00.999.001	3.3.90.30.00	120.000,00				
	OUTROS SERVIÇOS DE TERCEIROS - PESSOA FÍSICA	1.500.00.999.001	3.3.90.36.00	20.000,00				
	OUTROS SERVIÇOS DE TERCEIROS - PESSOA JURÍDICA	1.500.00.999.001	3.3.90.39.00	100.000,00				
TOTAL								879.500,00



PREFEITURA MUNIC. DE BELÉM DO PIAUÍ
RUA 14 DE DEZEMBRO, 281 - CNPJ:01612560/0001-60

Orçamento Programa - Exercício de 2026

Página 13

QUADRO AUXILIAR DE DETALHAMENTO DA DESPESA

Lei: 397, Data: 08/12/2025

PODER	02	PODER EXECUTIVO
ORGÃO	06	SEC. MUN. DE AGRICULTURA, ABASTEC. E INSPEÇÃO ANIMAL
UNIDADE	00	SEC. MUN. DE AGRICULTURA, ABASTEC. E INSPEÇÃO ANIMAL

Aplicacao Programada	Proj/Ativ	Finalidade	Categoria	Detalhada	TotalGrupo	Total Categ.	Total Func.
F.R. - C.A.							
AQUISIÇÃO DE EQUIP. E MATERIAL PERM. P/ SEC. DE AGRICULTURA	20.122.0002.1032.0000						20.000,00
4 DESPESAS DE CAPIT						20.000,00	
4 INVESTIMENTOS					20.000,00		
EQUIPAMENTOS E MATERIAL PERMANENTE		1.500.00.999.001	4.4.90.52.00	20.000,00			
MANUTENÇÃO E FUNC. DA SECRET. DE AGRICULTURA	20.122.0002.2030.0000						395.000,00
3 DESPESAS CORREN						395.000,00	
3 PESSOAL E ENCARGOS SOCIAIS					165.000,00		
CONTRATAÇÃO POR TEMPO DETERMINADO		1.500.00.999.001	3.1.90.04.00	5.000,00			
VENCIMENTOS E VANTAGENS FIXAS - PESSOAL CIVIL		1.500.00.999.001	3.1.90.11.00	160.000,00			
3 OUTRAS DESPESAS CORRENTES					230.000,00		
DIÁRIAS - CIVIL		1.500.00.999.001	3.3.90.14.00	10.000,00			
MATERIAL DE CONSUMO		1.500.00.999.001	3.3.90.30.00	10.000,00			
OUTROS SERVIÇOS DE TERCEIROS - PESSOA FÍSICA		1.500.00.999.001	3.3.90.36.00	60.000,00			
OUTROS SERVIÇOS DE TERCEIROS - PESSOA JURÍDICA		1.500.00.999.001	3.3.90.39.00	150.000,00			
CONSTRUÇÃO DE MATADOURO PÚBLICO	20.605.0017.1034.0000						10.000,00
4 DESPESAS DE CAPIT						10.000,00	
4 INVESTIMENTOS					10.000,00		
OBRAS E INSTALAÇÕES		1.500.00.999.001	4.4.90.51.00	10.000,00			
CONSTRUÇÃO DE MERCADO PÚBLICO	20.605.0017.1035.0000						4.000,00
4 DESPESAS DE CAPIT						4.000,00	
4 INVESTIMENTOS					4.000,00		
OBRAS E INSTALAÇÕES		1.500.00.999.001	4.4.90.51.00	2.000,00			
OBRAS E INSTALAÇÕES		1.700.00.999.103	4.4.90.51.00	1.000,00			
OBRAS E INSTALAÇÕES		1.701.00.999.104	4.4.90.51.00	1.000,00			
AQUISIÇÃO DE VEÍCULO E IMPLEMENTOS PARA A AGRICULTURA	20.606.0002.1085.0000						811.000,00
4 DESPESAS DE CAPIT						811.000,00	
4 INVESTIMENTOS					811.000,00		
EQUIPAMENTOS E MATERIAL PERMANENTE		1.500.00.999.001	4.4.90.52.00	10.000,00			
EQUIPAMENTOS E MATERIAL PERMANENTE		1.700.00.999.103	4.4.90.52.00	800.000,00			
EQUIPAMENTOS E MATERIAL PERMANENTE		1.701.00.999.104	4.4.90.52.00	1.000,00			
APOIO A AGROPECUÁRIA	20.606.0017.2032.0000						23.000,00
3 DESPESAS CORREN						23.000,00	
3 OUTRAS DESPESAS CORRENTES					23.000,00		
MATERIAL DE CONSUMO		1.500.00.999.001	3.3.90.30.00	5.000,00			
MATERIAL, BEM OU SERVIÇO PARA DISTRIBUIÇÃO GRATUITA		1.500.00.999.001	3.3.90.32.00	6.000,00			
OUTROS SERVIÇOS DE TERCEIROS - PESSOA FÍSICA		1.500.00.999.001	3.3.90.36.00	8.000,00			
OUTROS SERVIÇOS DE TERCEIROS - PESSOA JURÍDICA		1.500.00.999.001	3.3.90.39.00	4.000,00			
APOIO AO PROJETO DE IRRIGAÇÃO	20.608.0016.2035.0000						2.100,00
3 DESPESAS CORREN						2.100,00	



PREFEITURA MUNIC. DE BELÉM DO PIAUÍ
RUA 14 DE DEZEMBRO, 281 - CNPJ:01612560/0001-60

Orçamento Programa - Exercício de 2026

Página 14

QUADRO AUXILIAR DE DETALHAMENTO DA DESPESA

Lei: 397, Data: 08/12/2025

PODER	02	PODER EXECUTIVO
ORGÃO	06	SEC. MUN. DE AGRICULTURA, ABASTEC. E INSPEÇÃO ANIMAL
UNIDADE	00	SEC. MUN. DE AGRICULTURA, ABASTEC. E INSPEÇÃO ANIMAL

Aplicacao Programada	Proj/Ativ	Finalidade	Categoria	Detalhada	TotalGrupo	Total Categ.	Total Func.
F.R. - C.A.							
APOIO AO PROJETO DE IRRIGAÇÃO	20.608.0016.2035.0000						2.100,00
3 DESPESAS CORREN						2.100,00	
3 OUTRAS DESPESAS CORRENTES					2.100,00		
MATERIAL, BEM OU SERVIÇO PARA DISTRIBUIÇÃO GRATUITA		1.500.00.999.001	3.3.90.32.00	1.000,00			
OUTROS SERVIÇOS DE TERCEIROS - PESSOA FÍSICA		1.500.00.999.001	3.3.90.36.00	100,00			
OUTROS SERVIÇOS DE TERCEIROS - PESSOA JURÍDICA		1.500.00.999.001	3.3.90.39.00	1.000,00			
DISTRIBUIÇÃO DE SEMENTES E MUDAS	20.608.0016.2036.0000						25.000,00
3 DESPESAS CORREN						25.000,00	
3 OUTRAS DESPESAS CORRENTES					25.000,00		
MATERIAL, BEM OU SERVIÇO PARA DISTRIBUIÇÃO GRATUITA		1.500.00.999.001	3.3.90.32.00	25.000,00			
APOIO AO SEGURO SAFRA	20.608.0016.2037.0000						60.000,00
3 DESPESAS CORREN						60.000,00	
3 OUTRAS DESPESAS CORRENTES					60.000,00		
ENCARGOS PELA HONRA DE AVAIS, GARANTIAS, SEGUROS E S		1.500.00.999.001	3.3.90.27.00	60.000,00			
TOTAL							1.350.100,00

**PREFEITURA MUNIC. DE BELÉM DO PIAUÍ**

RUA 14 DE DEZEMBRO, 281 - CNPJ:01612560/0001-60

Orçamento Programa - Exercício de 2026

Página 15

QUADRO AUXILIAR DE DETALHAMENTO DA DESPESA

Lei: 397, Data: 08/12/2025

PODER	02	PODER EXECUTIVO					
ORGÃO	07	SECRETARIA MUNICIPAL DE CULTURA					
UNIDADE	00	SECRETARIA MUNICIPAL DE CULTURA					
Aplicação Programada		Proj/Ativ	Finalidade	Categoria	Detalhada	Total Grupo	Total Categ. Total Func.
			F.R. - C.A.				
AQUISIÇÃO DE EQUIP. E MATERIAL PERMANENTE P/ SEC. DE CULTURA							
	4	DESPESAS DE CAPIT	13.122.0002.1036.0000				15.000,00
	4	INVESTIMENTOS				15.000,00	15.000,00
		EQUIPAMENTOS E MATERIAL PERMANENTE	1.500.00.999.001	4.4.90.52.00	15.000,00		
MANUTENÇÃO E FUNC. DA SECRET. DE CULTURA							
	3	DESPESAS CORREN	13.122.0002.2039.0000				221.000,00
	1	PESSOAL E ENCARGOS SOCIAIS				93.000,00	221.000,00
		CONTRATAÇÃO POR TEMPO DETERMINADO	1.500.00.999.001	3.1.90.04.00	10.000,00		
		VENCIMENTOS E VANTAGENS FIXAS - PESSOAL CIVIL	1.500.00.999.001	3.1.90.11.00	83.000,00		
	3	OUTRAS DESPESAS CORRENTES				128.000,00	
		DIÁRIAS - CIVIL	1.500.00.999.001	3.3.90.14.00	3.000,00		
		MATERIAL DE CONSUMO	1.500.00.999.001	3.3.90.30.00	35.000,00		
		OUTROS SERVIÇOS DE TERCEIROS - PESSOA FÍSICA	1.500.00.999.001	3.3.90.36.00	40.000,00		
		OUTROS SERVIÇOS DE TERCEIROS - PESSOA JURÍDICA	1.500.00.999.001	3.3.90.39.00	50.000,00		
CONSTRUÇÃO DE ESPAÇO CULTURAL							
	4	DESPESAS DE CAPIT	13.392.0018.1038.0000				11.000,00
	4	INVESTIMENTOS				11.000,00	11.000,00
		OBRAS E INSTALAÇÕES	1.500.00.999.001	4.4.90.51.00	5.000,00		
		OBRAS E INSTALAÇÕES	1.700.00.999.103	4.4.90.51.00	5.000,00		
		OBRAS E INSTALAÇÕES	1.701.00.999.104	4.4.90.51.00	1.000,00		
AQUISIÇÃO DE IMOBILIÁRIO E EQUIPAMENTOS ELETROELETRONICOS							
	4	DESPESAS DE CAPIT	13.392.0018.1065.0000				5.000,00
	4	INVESTIMENTOS				5.000,00	5.000,00
		EQUIPAMENTOS E MATERIAL PERMANENTE	1.500.00.999.001	4.4.90.52.00	5.000,00		
APOIO AS ATIVIDADES CULTURAIS							
	3	DESPESAS CORREN	13.392.0018.2040.0000				415.150,00
	3	OUTRAS DESPESAS CORRENTES				415.150,00	415.150,00
		MATERIAL DE CONSUMO	1.715.00.999.715	3.3.90.30.00	600,00		
		MATERIAL DE CONSUMO	1.716.00.999.716	3.3.90.30.00	500,00		
		PREMIAÇÕES CULTURAIS, ARTÍSTICAS, CIENTÍFICAS, DESPORT	1.500.00.999.001	3.3.90.31.00	15.000,00		
		PREMIAÇÕES CULTURAIS, ARTÍSTICAS, CIENTÍFICAS, DESPORT	1.715.00.999.715	3.3.90.31.00	2.000,00		
		PREMIAÇÕES CULTURAIS, ARTÍSTICAS, CIENTÍFICAS, DESPORT	1.716.00.999.716	3.3.90.31.00	2.000,00		
		PREMIAÇÕES CULTURAIS, ARTÍSTICAS, CIENTÍFICAS, DESPORT	1.719.00.999.719	3.3.90.31.00	50.000,00		
		MATERIAL, BEM OU SERVIÇO PARA DISTRIBUIÇÃO GRATUITA	1.715.00.999.715	3.3.90.32.00	2.000,00		
		OUTROS SERVIÇOS DE TERCEIROS - PESSOA FÍSICA	1.500.00.999.001	3.3.90.36.00	65.000,00		
		OUTROS SERVIÇOS DE TERCEIROS - PESSOA FÍSICA	1.715.00.999.715	3.3.90.36.00	500,00		
		OUTROS SERVIÇOS DE TERCEIROS - PESSOA FÍSICA	1.716.00.999.716	3.3.90.36.00	1.000,00		
		OUTROS SERVIÇOS DE TERCEIROS - PESSOA FÍSICA	1.719.00.999.719	3.3.90.36.00	30.000,00		
		OUTROS SERVIÇOS DE TERCEIROS - PESSOA JURÍDICA	1.500.00.999.001	3.3.90.39.00	150.000,00		
		OUTROS SERVIÇOS DE TERCEIROS - PESSOA JURÍDICA	1.710.00.999.105	3.3.90.39.00	51.000,00		
		OUTROS SERVIÇOS DE TERCEIROS - PESSOA JURÍDICA	1.716.00.999.716	3.3.90.39.00	1.550,00		
		OUTROS SERVIÇOS DE TERCEIROS - PESSOA JURÍDICA	1.719.00.999.719	3.3.90.39.00	30.000,00		
		CONTRIBUIÇÕES	1.500.00.999.001	3.3.90.41.00	1.000,00		
		OUTROS AUXÍLIOS FINANCEIROS A PESSOAS FÍSICAS	1.719.00.999.719	3.3.90.48.00	12.000,00		
		INDENIZAÇÕES E RESTITUIÇÕES	1.719.00.999.719	3.3.90.93.00	1.000,00		



PREFEITURA MUNIC. DE BELÉM DO PIAUÍ
RUA 14 DE DEZEMBRO, 281 - CNPJ:01612560/0001-60

Orçamento Programa - Exercício de 2026

Página 16

QUADRO AUXILIAR DE DETALHAMENTO DA DESPESA

Lei: 397, Data: 08/12/2025

PODER	02	PODER EXECUTIVO
ORGÃO	07	SECRETARIA MUNICIPAL DE CULTURA
UNIDADE	00	SECRETARIA MUNICIPAL DE CULTURA

Aplicacao Programada	Proj/Ativ	Finalidade	Categoria	Detalhada	TotalGrupo	Total Categ.	Total Func.
F.R. - C.A.							
APOIO AS ATIVIDADES CULTURAIS	13.392.0018.2040.0000						415.150,00
MANUTENÇÃO DA BIBLIOTECA PÚBLICA MUNICIPAL	13.392.0020.2051.0000						25.000,00
3 DESPESAS CORREN						25.000,00	
3 OUTRAS DESPESAS CORRENTES					25.000,00		
MATERIAL DE CONSUMO		1.500.00.999.001	3.3.90.30.00	5.000,00			
OUTROS SERVIÇOS DE TERCEIROS - PESSOA FÍSICA		1.500.00.999.001	3.3.90.36.00	10.000,00			
OUTROS SERVIÇOS DE TERCEIROS - PESSOA JURÍDICA		1.500.00.999.001	3.3.90.39.00	10.000,00			
TOTAL							692.150,00



PREFEITURA MUNIC. DE BELÉM DO PIAUÍ
RUA 14 DE DEZEMBRO, 281 - CNPJ:01612560/0001-60

Orçamento Programa - Exercício de 2026

Página 17

QUADRO AUXILIAR DE DETALHAMENTO DA DESPESA

Lei: 397, Data: 08/12/2025

PODER	02	PODER EXECUTIVO
ORGÃO	07	SECRETARIA MUNICIPAL DE CULTURA
UNIDADE	02	FUNDO MUNICIPAL DE CULTURA

Aplicacao Programada	Proj/Ativ	Finalidade	Categoria	Detalhada	TotalGrupo	Total Categ.	Total Func.
F.R. - C.A.							
CONSTRUÇÃO DE ESPAÇO CULTURAL	13.392.0018.1088.0000						26.000,00
4 DESPESAS DE CAPIT						26.000,00	
4 INVESTIMENTOS					26.000,00		
OBRAS E INSTALAÇÕES		1.500.00.999.115	4.4.90.51.00	5.000,00			
OBRAS E INSTALAÇÕES		1.700.00.999.103	4.4.90.51.00	21.000,00			
APOIO AS ATIVIDADES CULTURAIS	13.392.0018.2130.0000						21.000,00
3 DESPESAS CORREN						21.000,00	
3 OUTRAS DESPESAS CORRENTES					21.000,00		
MATERIAL DE CONSUMO		1.500.00.999.115	3.3.90.30.00	5.000,00			
PREMIAÇÕES CULTURAIS, ARTÍSTICAS, CIENTÍFICAS, DESPORT		1.500.00.999.115	3.3.90.31.00	5.000,00			
OUTROS SERVIÇOS DE TERCEIROS - PESSOA FÍSICA		1.500.00.999.115	3.3.90.36.00	5.000,00			
OUTROS SERVIÇOS DE TERCEIROS - PESSOA JURÍDICA		1.500.00.999.115	3.3.90.39.00	6.000,00			
MANUTENÇÃO DO FUNDO MUNICIPAL DE CULTURA	13.392.0018.2162.0000						14.000,00
3 DESPESAS CORREN						14.000,00	
3 OUTRAS DESPESAS CORRENTES					14.000,00		
MATERIAL DE CONSUMO		1.500.00.999.115	3.3.90.30.00	5.000,00			
OUTROS SERVIÇOS DE TERCEIROS - PESSOA FÍSICA		1.500.00.999.115	3.3.90.36.00	4.000,00			
OUTROS SERVIÇOS DE TERCEIROS - PESSOA JURÍDICA		1.500.00.999.115	3.3.90.39.00	5.000,00			
TOTAL							61.000,00

**PREFEITURA MUNIC. DE BELÉM DO PIAUÍ**

RUA 14 DE DEZEMBRO, 281 - CNPJ:01612560/0001-60

Orçamento Programa - Exercício de 2026

Página 18

QUADRO AUXILIAR DE DETALHAMENTO DA DESPESA

Lei: 397, Data: 08/12/2025

PODER	02	PODER EXECUTIVO
ORGÃO	08	SECRETARIA MUNICIPAL DE EDUCAÇÃO
UNIDADE	00	SECRETARIA MUNICIPAL DE EDUCAÇÃO

Aplicacao Programada	Proj/Ativ	Finalidade	Categoria	Detalhada	TotalGrupo	Total Categ.	Total Func.
F.R. - C.A.							
CONST., REF. E AMPLIAÇÃO DE PRÉDIOS DE RESP. DA SEC. DE EDUCAÇÃO	12.122.0020.1043.0000						10.000,00
4 DESPESAS DE CAPIT						10.000,00	
4 INVESTIMENTOS					10.000,00		
OBRAS E INSTALAÇÕES		1.500.00.200.001	4.4.90.51.00	10.000,00			
AQUIS. DE EQUIP. E MATERIAL PERM. P/ ENS. FUNDAMENTAL	12.361.0020.1041.0000						50.700,00
4 DESPESAS DE CAPIT						50.700,00	
4 INVESTIMENTOS					50.700,00		
EQUIPAMENTOS E MATERIAL PERMANENTE		1.500.00.200.001	4.4.90.52.00	20.000,00			
EQUIPAMENTOS E MATERIAL PERMANENTE		1.569.00.999.205	4.4.90.52.00	28.700,00			
EQUIPAMENTOS E MATERIAL PERMANENTE		1.570.00.999.206	4.4.90.52.00	2.000,00			
REFORMA E AMPLIAÇÃO DAS ESCOLAS DO ENSINO FUNDAMENTAL	12.361.0020.1042.0000						40.000,00
4 DESPESAS DE CAPIT						40.000,00	
4 INVESTIMENTOS					40.000,00		
OBRAS E INSTALAÇÕES		1.500.00.200.001	4.4.90.51.00	30.000,00			
OBRAS E INSTALAÇÕES		1.569.00.999.205	4.4.90.51.00	10.000,00			
CONST., REF. E AMPLIAÇÃO DE PRÉDIOS DE RESP. DA SEC. DE EDUCAÇÃO	12.361.0020.1043.0000						11.000,00
4 DESPESAS DE CAPIT						11.000,00	
4 INVESTIMENTOS					11.000,00		
OBRAS E INSTALAÇÕES		1.570.00.999.206	4.4.90.51.00	1.000,00			
OBRAS E INSTALAÇÕES		1.571.00.999.207	4.4.90.51.00	10.000,00			
AQUISIÇÃO DE TRANSPORTE ESCOLAR	12.361.0020.1044.0000						67.000,00
4 DESPESAS DE CAPIT						67.000,00	
4 INVESTIMENTOS					67.000,00		
EQUIPAMENTOS E MATERIAL PERMANENTE		1.500.00.200.001	4.4.90.52.00	50.000,00			
EQUIPAMENTOS E MATERIAL PERMANENTE		1.569.00.999.205	4.4.90.52.00	1.000,00			
EQUIPAMENTOS E MATERIAL PERMANENTE		1.570.00.999.206	4.4.90.52.00	6.000,00			
EQUIPAMENTOS E MATERIAL PERMANENTE		1.571.00.999.207	4.4.90.52.00	10.000,00			
CONST., REFORMA E AMP. DE QUADRAS EM UNIDADES ESCOLARES	12.361.0020.1087.0000						10.000,00
4 DESPESAS DE CAPIT						10.000,00	
4 INVESTIMENTOS					10.000,00		
OBRAS E INSTALAÇÕES		1.569.00.999.205	4.4.90.51.00	10.000,00			
MANUTENÇÃO DO ENSINO FUNDAMENTAL	12.361.0020.2044.0000						516.000,00
3 DESPESAS CORREN						516.000,00	
1 PESSOAL E ENCARGOS SOCIAIS					16.000,00		
CONTRATAÇÃO POR TEMPO DETERMINADO		1.500.00.200.001	3.1.90.04.00	6.000,00			
VENCIMENTOS E VANTAGENS FIXAS - PESSOAL CIVIL		1.500.00.200.001	3.1.90.11.00	10.000,00			



PREFEITURA MUNIC. DE BELÉM DO PIAUÍ

RUA 14 DE DEZEMBRO, 281 - CNPJ:01612560/0001-60

Orçamento Programa - Exercício de 2026

Página 19

QUADRO AUXILIAR DE DETALHAMENTO DA DESPESA

Lei: 397, Data: 08/12/2025

PODER	02	PODER EXECUTIVO
ORGÃO	08	SECRETARIA MUNICIPAL DE EDUCAÇÃO
UNIDADE	00	SECRETARIA MUNICIPAL DE EDUCAÇÃO

Aplicacao Programada	Proj/Ativ	Finalidade	Categoria	Detalhada	TotalGrupo	Total Categ.	Total Func.
		F.R. - C.A.					
MANUTENÇÃO DO ENSINO FUNDAMENTAL	12.361.0020.2044.0000						516.000,00
3	DESPESAS CORREN					516.000,00	
3	OUTRAS DESPESAS CORRENTES				500.000,00		
	MATERIAL DE CONSUMO	1.500.00.200.001	3.3.90.30.00	300.000,00			
	OUTROS SERVIÇOS DE TERCEIROS - PESSOA FÍSICA	1.500.00.200.001	3.3.90.36.00	150.000,00			
	OUTROS SERVIÇOS DE TERCEIROS - PESSOA JURÍDICA	1.500.00.200.001	3.3.90.39.00	50.000,00			
MANUTENÇÃO DA ALIMENTAÇÃO ESCOLAR – ENSINO FUNDAMENTAL	12.361.0020.2045.0000						173.000,00
3	DESPESAS CORREN					173.000,00	
3	OUTRAS DESPESAS CORRENTES				173.000,00		
	MATERIAL DE CONSUMO	1.552.00.999.203	3.3.90.30.00	173.000,00			
MANUTENÇÃO DO TRANSPORTE ESCOLAR - PNATE	12.361.0020.2046.0000						96.200,00
3	DESPESAS CORREN					96.200,00	
3	OUTRAS DESPESAS CORRENTES				96.200,00		
	MATERIAL DE CONSUMO	1.553.00.999.204	3.3.90.30.00	35.200,00			
	OUTROS SERVIÇOS DE TERCEIROS - PESSOA FÍSICA	1.553.00.999.204	3.3.90.36.00	4.000,00			
	OUTROS SERVIÇOS DE TERCEIROS - PESSOA JURÍDICA	1.553.00.999.204	3.3.90.39.00	57.000,00			
FORMAÇÃO CONTINUADA DOS PROFISSIONAIS EM EDUCAÇÃO	12.361.0020.2047.0000						33.000,00
3	DESPESAS CORREN					33.000,00	
3	OUTRAS DESPESAS CORRENTES				33.000,00		
	DIÁRIAS - CIVIL	1.500.00.200.001	3.3.90.14.00	3.000,00			
	MATERIAL DE CONSUMO	1.500.00.200.001	3.3.90.30.00	10.000,00			
	OUTROS SERVIÇOS DE TERCEIROS - PESSOA FÍSICA	1.500.00.200.001	3.3.90.36.00	10.000,00			
	OUTROS SERVIÇOS DE TERCEIROS - PESSOA JURÍDICA	1.500.00.200.001	3.3.90.39.00	10.000,00			
MANUTENÇÃO DO PDDE	12.361.0020.2048.0000						2.100,00
3	DESPESAS CORREN					2.100,00	
3	OUTRAS DESPESAS CORRENTES				2.100,00		
	MATERIAL DE CONSUMO	1.551.00.999.202	3.3.90.30.00	1.000,00			
	OUTROS SERVIÇOS DE TERCEIROS - PESSOA FÍSICA	1.551.00.999.202	3.3.90.36.00	600,00			
	OUTROS SERVIÇOS DE TERCEIROS - PESSOA JURÍDICA	1.551.00.999.202	3.3.90.39.00	500,00			
MANUTENÇÃO DO QUOTA SALÁRIO EDUCAÇÃO - QSE	12.361.0020.2049.0000						700.000,00
3	DESPESAS CORREN					620.000,00	
3	OUTRAS DESPESAS CORRENTES				620.000,00		
	DIÁRIAS - CIVIL	1.550.00.999.201	3.3.90.14.00	5.000,00			
	MATERIAL DE CONSUMO	1.550.00.999.201	3.3.90.30.00	440.000,00			
	OUTROS SERVIÇOS DE TERCEIROS - PESSOA FÍSICA	1.550.00.999.201	3.3.90.36.00	40.000,00			
	OUTROS SERVIÇOS DE TERCEIROS - PESSOA JURÍDICA	1.550.00.999.201	3.3.90.39.00	135.000,00			
4	DESPESAS DE CAPIT					80.000,00	
4	INVESTIMENTOS				80.000,00		
	EQUIPAMENTOS E MATERIAL PERMANENTE	1.550.00.999.201	4.4.90.52.00	80.000,00			
MANUTENÇÃO DOS PROGRAMAS DO FNDE	12.361.0020.2050.0000						120.000,00
3	DESPESAS CORREN					120.000,00	

**PREFEITURA MUNIC. DE BELÉM DO PIAUÍ**

RUA 14 DE DEZEMBRO, 281 - CNPJ:01612560/0001-60

Orçamento Programa - Exercício de 2026

Página 20

QUADRO AUXILIAR DE DETALHAMENTO DA DESPESA

Lei: 397, Data: 08/12/2025

PODER	02	PODER EXECUTIVO
ORGÃO	08	SECRETARIA MUNICIPAL DE EDUCAÇÃO
UNIDADE	00	SECRETARIA MUNICIPAL DE EDUCAÇÃO

Aplicação Programada	Proj/Ativ	Finalidade	Categoria	Detalhada	Total Grupo	Total Categ.	Total Func.
		F.R. - C.A.					
MANUTENÇÃO DOS PROGRAMAS DO FNDE	12.361.0020.2050.0000						120.000,00
3	DESPESAS CORREN					120.000,00	
3	OUTRAS DESPESAS CORRENTES				120.000,00		
	MATERIAL DE CONSUMO	1.569.00.999.205	3.3.90.30.00	80.000,00			
	OUTROS SERVIÇOS DE TERCEIROS - PESSOA FÍSICA	1.569.00.999.205	3.3.90.36.00	5.000,00			
	OUTROS SERVIÇOS DE TERCEIROS - PESSOA JURÍDICA	1.569.00.999.205	3.3.90.39.00	30.000,00			
	INDENIZAÇÕES E RESTITUIÇÕES	1.569.00.999.205	3.3.90.93.00	5.000,00			
MANUTENÇÃO DO PROGRAMA BRASIL ALFABETIZADO - BRALF	12.361.0020.2053.0000						3.000,00
3	DESPESAS CORREN					3.000,00	
3	OUTRAS DESPESAS CORRENTES				3.000,00		
	MATERIAL DE CONSUMO	1.569.00.999.205	3.3.90.30.00	1.000,00			
	OUTROS SERVIÇOS DE TERCEIROS - PESSOA FÍSICA	1.569.00.999.205	3.3.90.36.00	1.000,00			
	OUTROS SERVIÇOS DE TERCEIROS - PESSOA JURÍDICA	1.569.00.999.205	3.3.90.39.00	1.000,00			
MANUTENÇÃO E FUNCIONAMENTO DA SECRETARIA DE EDUCAÇÃO	12.361.0020.2145.0000						912.000,00
3	DESPESAS CORREN					912.000,00	
1	PESSOAL E ENCARGOS SOCIAIS				146.000,00		
	CONTRATAÇÃO POR TEMPO DETERMINADO	1.500.00.200.001	3.1.90.04.00	10.000,00			
	VENCIMENTOS E VANTAGENS FIXAS - PESSOAL CIVIL	1.500.00.200.001	3.1.90.11.00	100.000,00			
	OBRIGAÇÕES PATRONAIS	1.500.00.200.001	3.1.90.13.00	20.000,00			
	CONTRIBUIÇÕES PATRONAIS	1.500.00.200.001	3.1.91.13.00	16.000,00			
3	OUTRAS DESPESAS CORRENTES				766.000,00		
	OUTROS BENEFÍCIOS ASSISTENCIAIS DO SERVIDOR E DO MILIT	1.500.00.200.001	3.3.90.08.00	3.000,00			
	DIÁRIAS - CIVIL	1.500.00.200.001	3.3.90.14.00	8.000,00			
	MATERIAL DE CONSUMO	1.500.00.200.001	3.3.90.30.00	200.000,00			
	MATERIAL DE CONSUMO	1.576.00.999.208	3.3.90.30.00	45.000,00			
	PASSAGENS E DESPESAS COM LOCOMOÇÃO	1.500.00.200.001	3.3.90.33.00	25.000,00			
	SERVIÇOS DE CONSULTORIA	1.500.00.200.001	3.3.90.35.00	6.000,00			
	OUTROS SERVIÇOS DE TERCEIROS - PESSOA FÍSICA	1.500.00.200.001	3.3.90.36.00	150.000,00			
	OUTROS SERVIÇOS DE TERCEIROS - PESSOA FÍSICA	1.576.00.999.208	3.3.90.36.00	6.000,00			
	OUTROS SERVIÇOS DE TERCEIROS - PESSOA JURÍDICA	1.500.00.200.001	3.3.90.39.00	250.000,00			
	OUTROS SERVIÇOS DE TERCEIROS - PESSOA JURÍDICA	1.576.00.999.208	3.3.90.39.00	55.000,00			
	SERVIÇOS DE TECNOLOGIA DA INFORMAÇÃO E COMUNICAÇÃO	1.500.00.200.001	3.3.90.40.00	18.000,00			
MANUTENÇÃO DA EDUCAÇÃO EM TEMPO INTEGRAL - ETI	12.361.0020.2168.0000						26.000,00
3	DESPESAS CORREN					16.000,00	
3	OUTRAS DESPESAS CORRENTES				16.000,00		
	MATERIAL DE CONSUMO	1.569.00.999.205	3.3.90.30.00	10.000,00			
	OUTROS SERVIÇOS DE TERCEIROS - PESSOA FÍSICA	1.569.00.999.205	3.3.90.36.00	5.000,00			
	OUTROS SERVIÇOS DE TERCEIROS - PESSOA JURÍDICA	1.569.00.999.205	3.3.90.39.00	1.000,00			
4	DESPESAS DE CAPIT					10.000,00	
4	INVESTIMENTOS				10.000,00		
	EQUIPAMENTOS E MATERIAL PERMANENTE	1.569.00.999.205	4.4.90.52.00	10.000,00			
APOIO AO ENSINO SUPERIOR	12.364.0022.2058.0000						78.000,00
3	DESPESAS CORREN					78.000,00	



PREFEITURA MUNIC. DE BELÉM DO PIAUÍ

RUA 14 DE DEZEMBRO, 281 - CNPJ:01612560/0001-60

Orçamento Programa - Exercício de 2026

Página 21

QUADRO AUXILIAR DE DETALHAMENTO DA DESPESA

Lei: 397, Data: 08/12/2025

BELÉM DO PIAUÍ

LOA 2026

PODER	02	PODER EXECUTIVO
ORGÃO	08	SECRETARIA MUNICIPAL DE EDUCAÇÃO
UNIDADE	00	SECRETARIA MUNICIPAL DE EDUCAÇÃO

Aplicacao Programada	Proj/Ativ	Finalidade	Categoria	Detalhada	TotalGrupo	Total Categ.	Total Func.
F.R. - C.A.							
APOIO AO ENSINO SUPERIOR	12.364.0022.2058.0000						78.000,00
3	DESPESAS CORREN					78.000,00	
3	OUTRAS DESPESAS CORRENTES				78.000,00		
	AUXÍLIO FINANCEIRO A ESTUDANTES	1.500.00.200.001	3.3.90.18.00	8.000,00			
	OUTROS SERVIÇOS DE TERCEIROS - PESSOA FÍSICA	1.500.00.200.001	3.3.90.36.00	60.000,00			
	OUTROS SERVIÇOS DE TERCEIROS - PESSOA JURÍDICA	1.500.00.200.001	3.3.90.39.00	10.000,00			
AQUIS. DE EQUIP. E MAT. PERMANENTE P/ CRECHE	12.365.0020.1046.0000						36.500,00
4	DESPESAS DE CAPIT					36.500,00	
4	INVESTIMENTOS				36.500,00		
	EQUIPAMENTOS E MATERIAL PERMANENTE	1.500.00.200.001	4.4.90.52.00	5.000,00			
	EQUIPAMENTOS E MATERIAL PERMANENTE	1.569.00.999.205	4.4.90.52.00	30.000,00			
	EQUIPAMENTOS E MATERIAL PERMANENTE	1.570.00.999.206	4.4.90.52.00	1.500,00			
CONST. REFORMA E AMPLIAÇÃO - CRECHE	12.365.0020.1047.0000						4.518.000,00
4	DESPESAS DE CAPIT					4.518.000,00	
4	INVESTIMENTOS				4.518.000,00		
	OBRAS E INSTALAÇÕES	1.500.00.200.001	4.4.90.51.00	8.000,00			
	OBRAS E INSTALAÇÕES	1.569.00.999.205	4.4.90.51.00	20.000,00			
	OBRAS E INSTALAÇÕES	1.570.00.999.206	4.4.90.51.00	4.490.000,00			
AQUIS. DE EQUIP. E MAT. PERMANENTE P/ PRÉ-ESCOLA	12.365.0020.1067.0000						9.000,00
4	DESPESAS DE CAPIT					9.000,00	
4	INVESTIMENTOS				9.000,00		
	EQUIPAMENTOS E MATERIAL PERMANENTE	1.500.00.200.001	4.4.90.52.00	5.000,00			
	EQUIPAMENTOS E MATERIAL PERMANENTE	1.569.00.999.205	4.4.90.52.00	4.000,00			
CONST., REFORMA E AMPLIAÇÃO - PRÉ-ESCOLA	12.365.0020.1068.0000						10.000,00
4	DESPESAS DE CAPIT					10.000,00	
4	INVESTIMENTOS				10.000,00		
	OBRAS E INSTALAÇÕES	1.500.00.200.001	4.4.90.51.00	5.000,00			
	OBRAS E INSTALAÇÕES	1.569.00.999.205	4.4.90.51.00	5.000,00			
MANUTENÇÃO DA EDUCAÇÃO INFANTIL - CRECHE	12.365.0020.2054.0000						158.500,00
3	DESPESAS CORREN					158.500,00	
1	PESSOAL E ENCARGOS SOCIAIS				7.500,00		
	VENCIMENTOS E VANTAGENS FIXAS - PESSOAL CIVIL	1.500.00.200.001	3.1.90.11.00	5.000,00			
	VENCIMENTOS E VANTAGENS FIXAS - PESSOAL CIVIL	1.569.00.999.205	3.1.90.11.00	2.000,00			
	OBRIGAÇÕES PATRONAIS	1.569.00.999.205	3.1.90.13.00	500,00			
3	OUTRAS DESPESAS CORRENTES				151.000,00		
	DIÁRIAS - CIVIL	1.500.00.200.001	3.3.90.14.00	7.000,00			
	DIÁRIAS - CIVIL	1.569.00.999.205	3.3.90.14.00	2.000,00			
	MATERIAL DE CONSUMO	1.500.00.200.001	3.3.90.30.00	60.000,00			
	MATERIAL DE CONSUMO	1.569.00.999.205	3.3.90.30.00	40.000,00			
	OUTROS SERVIÇOS DE TERCEIROS - PESSOA FÍSICA	1.500.00.200.001	3.3.90.36.00	20.000,00			
	OUTROS SERVIÇOS DE TERCEIROS - PESSOA FÍSICA	1.569.00.999.205	3.3.90.36.00	2.000,00			
	OUTROS SERVIÇOS DE TERCEIROS - PESSOA JURÍDICA	1.500.00.200.001	3.3.90.39.00	10.000,00			
	OUTROS SERVIÇOS DE TERCEIROS - PESSOA JURÍDICA	1.569.00.999.205	3.3.90.39.00	10.000,00			

PREFEITURA MUNIC. DE BELÉM DO PIAUÍ
 RUA 14 DE DEZEMBRO, 281 - CNPJ:01612560/0001-60

Orçamento Programa - Exercício de 2026

Página 22

QUADRO AUXILIAR DE DETALHAMENTO DA DESPESA

Lei: 397, Data: 08/12/2025

PODER	02	PODER EXECUTIVO					
ORGÃO	08	SECRETARIA MUNICIPAL DE EDUCAÇÃO					
UNIDADE	00	SECRETARIA MUNICIPAL DE EDUCAÇÃO					
Aplicacao Programada	Proj/Ativ	Finalidade	Categoria	Detalhada	TotalGrupo	Total Categ.	Total Func.
		F.R. - C.A.					
MANUTENÇÃO DA ALIMENTAÇÃO ESCOLAR - CRECHE	12.365.0020.2055.0000						60.000,00
3	3	DESPESAS CORREN				60.000,00	60.000,00
		OUTRAS DESPESAS CORRENTES					
		MATERIAL DE CONSUMO	1.552.00.999.203	3.3.90.30.00	60.000,00		
MANUTENÇÃO DA EDUCAÇÃO INFANTIL - PRÉ-ESCOLA	12.365.0020.2149.0000						80.800,00
3	3	DESPESAS CORREN				80.800,00	80.800,00
		1					
		PESSOAL E ENCARGOS SOCIAIS				7.000,00	
		VENCIMENTOS E VANTAGENS FIXAS - PESSOAL CIVIL	1.500.00.200.001	3.1.90.11.00	5.000,00		
		VENCIMENTOS E VANTAGENS FIXAS - PESSOAL CIVIL	1.569.00.999.205	3.1.90.11.00	2.000,00		
		3				73.800,00	
		OUTRAS DESPESAS CORRENTES					
		DIÁRIAS - CIVIL	1.500.00.200.001	3.3.90.14.00	3.000,00		
		DIÁRIAS - CIVIL	1.569.00.999.205	3.3.90.14.00	1.000,00		
		MATERIAL DE CONSUMO	1.500.00.200.001	3.3.90.30.00	50.000,00		
		MATERIAL DE CONSUMO	1.569.00.999.205	3.3.90.30.00	1.800,00		
		OUTROS SERVIÇOS DE TERCEIROS - PESSOA FÍSICA	1.500.00.200.001	3.3.90.36.00	10.000,00		
		OUTROS SERVIÇOS DE TERCEIROS - PESSOA FÍSICA	1.569.00.999.205	3.3.90.36.00	1.000,00		
		OUTROS SERVIÇOS DE TERCEIROS - PESSOA JURÍDICA	1.500.00.200.001	3.3.90.39.00	6.000,00		
		OUTROS SERVIÇOS DE TERCEIROS - PESSOA JURÍDICA	1.569.00.999.205	3.3.90.39.00	1.000,00		
MANUTENÇÃO DA ALIMENTAÇÃO ESCOLAR - PRÉ-ESCOLA	12.365.0020.2150.0000						30.000,00
3	3	DESPESAS CORREN				30.000,00	30.000,00
		OUTRAS DESPESAS CORRENTES					
		MATERIAL DE CONSUMO	1.552.00.999.203	3.3.90.30.00	30.000,00		
MANUTENÇÃO DA EDUCAÇÃO EM TEMPO INTEGRAL - ETI	12.365.0020.2168.0000						24.000,00
3	3	DESPESAS CORREN				19.000,00	19.000,00
		OUTRAS DESPESAS CORRENTES					
		MATERIAL DE CONSUMO	1.569.00.999.205	3.3.90.30.00	10.000,00		
		OUTROS SERVIÇOS DE TERCEIROS - PESSOA FÍSICA	1.569.00.999.205	3.3.90.36.00	5.000,00		
		OUTROS SERVIÇOS DE TERCEIROS - PESSOA JURÍDICA	1.569.00.999.205	3.3.90.39.00	4.000,00		
		4				5.000,00	5.000,00
		DESPESAS DE CAPT					
		INVESTIMENTOS					
		EQUIPAMENTOS E MATERIAL PERMANENTE	1.569.00.999.205	4.4.90.52.00	5.000,00		
MANUTENÇÃO DA ALIMENTAÇÃO ESCOLAR - ENSINO FUNDAMENTAL	12.366.0020.2045.0000						40.000,00
3	3	DESPESAS CORREN				40.000,00	40.000,00
		OUTRAS DESPESAS CORRENTES					
		MATERIAL DE CONSUMO	1.552.00.999.203	3.3.90.30.00	40.000,00		
MANUTENÇÃO DA EJA - EDUCAÇÃO DE JOVENS E ADULTOS	12.366.0020.2052.0000						155.000,00
3	3	DESPESAS CORREN				15.000,00	155.000,00
		1					
		PESSOAL E ENCARGOS SOCIAIS					
		VENCIMENTOS E VANTAGENS FIXAS - PESSOAL CIVIL	1.500.00.200.001	3.1.90.11.00	10.000,00		
		VENCIMENTOS E VANTAGENS FIXAS - PESSOAL CIVIL	1.569.00.999.205	3.1.90.11.00	5.000,00		

PREFEITURA MUNIC. DE BELÉM DO PIAUÍ
 RUA 14 DE DEZEMBRO, 281 - CNPJ:01612560/0001-60

Orçamento Programa - Exercício de 2026

Página 23

QUADRO AUXILIAR DE DETALHAMENTO DA DESPESA

Lei: 397, Data: 08/12/2025

PODER	02	PODER EXECUTIVO					
ORGÃO	08	SECRETARIA MUNICIPAL DE EDUCAÇÃO					
UNIDADE	00	SECRETARIA MUNICIPAL DE EDUCAÇÃO					
Aplicacao Programada	Proj/Ativ	Finalidade	Categoria	Detalhada	TotalGrupo	Total Categ.	Total Func.
		F.R. - C.A.					
MANUTENÇÃO DA EJA - EDUCAÇÃO DE JOVENS E ADULTOS	12.366.0020.2052.0000						155.000,00
3	3	DESPESAS CORREN				140.000,00	155.000,00
		OUTRAS DESPESAS CORRENTES					
		AUXÍLIO FINANCEIRO A ESTUDANTES	1.500.00.200.001	3.3.90.18.00	100.000,00		
		MATERIAL DE CONSUMO	1.500.00.200.001	3.3.90.30.00	15.000,00		
		MATERIAL DE CONSUMO	1.569.00.999.205	3.3.90.30.00	1.000,00		
		OUTROS SERVIÇOS DE TERCEIROS - PESSOA FÍSICA	1.500.00.200.001	3.3.90.36.00	12.000,00		
		OUTROS SERVIÇOS DE TERCEIROS - PESSOA FÍSICA	1.569.00.999.205	3.3.90.36.00	1.000,00		
		OUTROS SERVIÇOS DE TERCEIROS - PESSOA JURÍDICA	1.500.00.200.001	3.3.90.39.00	10.000,00		
		OUTROS SERVIÇOS DE TERCEIROS - PESSOA JURÍDICA	1.569.00.999.205	3.3.90.39.00	1.000,00		
MANUTENÇÃO DO ENSINO ESPECIAL	12.367.0021.2057.0000						32.000,00
3	3	DESPESAS CORREN				32.000,00	32.000,00
		OUTRAS DESPESAS CORRENTES					
		MATERIAL DE CONSUMO	1.500.00.200.001	3.3.90.30.00	12.000,00		
		OUTROS SERVIÇOS DE TERCEIROS - PESSOA FÍSICA	1.500.00.200.001	3.3.90.36.00	10.000,00		
		OUTROS SERVIÇOS DE TERCEIROS - PESSOA JURÍDICA	1.500.00.200.001	3.3.90.39.00	10.000,00		
TOTAL							8.001.800,00



PREFEITURA MUNIC. DE BELÉM DO PIAUÍ
RUA 14 DE DEZEMBRO, 281 - CNPJ:01612560/0001-60

Orçamento Programa - Exercício de 2026

Página 24

QUADRO AUXILIAR DE DETALHAMENTO DA DESPESA

Lei: 397, Data: 08/12/2025

PODER	02	PODER EXECUTIVO
ORGÃO	09	SECRETARIA MUNICIPAL DE SAÚDE
UNIDADE	00	SECRETARIA MUNICIPAL DE SAÚDE

Aplicação Programada	Proj/Ativ	Finalidade	Categoria	Detalhada	TotalGrupo	Total Categ.	Total Func.
		F.R. - C.A.					
MANUTENÇÃO E FUNC. DA SEC. MUN. DE SAÚDE	10.122.0024.2060.0000						17.000,00
3	DESPESAS CORREN					17.000,00	
1	PESSOAL E ENCARGOS SOCIAIS				3.000,00		
	CONTRATAÇÃO POR TEMPO DETERMINADO	1.500.00.300.002	3.1.90.04.00	1.000,00			
	VENCIMENTOS E VANTAGENS FIXAS - PESSOAL CIVIL	1.500.00.300.002	3.1.90.11.00	1.000,00			
	OBRIGAÇÕES PATRONAIS	1.500.00.300.002	3.1.90.13.00	500,00			
	CONTRIBUIÇÕES PATRONAIS	1.500.00.300.002	3.1.91.13.00	500,00			
3	OUTRAS DESPESAS CORRENTES				14.000,00		
	OUTROS BENEFÍCIOS ASSISTENCIAIS DO SERVIDOR E DO MILIT	1.500.00.300.002	3.3.90.08.00	1.000,00			
	DIÁRIAS - CIVIL	1.500.00.300.002	3.3.90.14.00	1.000,00			
	MATERIAL DE CONSUMO	1.500.00.300.002	3.3.90.30.00	1.000,00			
	SERVIÇOS DE CONSULTORIA	1.500.00.300.002	3.3.90.35.00	2.000,00			
	OUTROS SERVIÇOS DE TERCEIROS - PESSOA FÍSICA	1.500.00.300.002	3.3.90.36.00	5.000,00			
	OUTROS SERVIÇOS DE TERCEIROS - PESSOA JURÍDICA	1.500.00.300.002	3.3.90.39.00	1.000,00			
	SERVIÇOS DE TECNOLOGIA DA INFORMAÇÃO E COMUNICAÇÃO	1.500.00.300.002	3.3.90.40.00	3.000,00			
MANUTENÇÃO DOS VEÍCULOS DA SAÚDE	10.122.0024.2062.0000					3.000,00	3.000,00
3	DESPESAS CORREN					3.000,00	
3	OUTRAS DESPESAS CORRENTES				3.000,00		
	MATERIAL DE CONSUMO	1.500.00.300.002	3.3.90.30.00	1.000,00			
	OUTROS SERVIÇOS DE TERCEIROS - PESSOA FÍSICA	1.500.00.300.002	3.3.90.36.00	1.000,00			
	OUTROS SERVIÇOS DE TERCEIROS - PESSOA JURÍDICA	1.500.00.300.002	3.3.90.39.00	1.000,00			
FORMAÇÃO E CAPACITAÇÃO DOS PROFISSIONAIS DA SAÚDE	10.128.0024.2061.0000						2.000,00
3	DESPESAS CORREN					2.000,00	
3	OUTRAS DESPESAS CORRENTES				2.000,00		
	DIÁRIAS - CIVIL	1.500.00.300.002	3.3.90.14.00	500,00			
	MATERIAL DE CONSUMO	1.500.00.300.002	3.3.90.30.00	500,00			
	OUTROS SERVIÇOS DE TERCEIROS - PESSOA FÍSICA	1.500.00.300.002	3.3.90.36.00	500,00			
	OUTROS SERVIÇOS DE TERCEIROS - PESSOA JURÍDICA	1.500.00.300.002	3.3.90.39.00	500,00			
CONSTRUÇÃO, REFORMA E AMPLIAÇÃO DE IMÓVEIS DA SAÚDE	10.301.0024.1051.0000						1.000,00
4	DESPESAS DE CAPIT					1.000,00	
4	INVESTIMENTOS				1.000,00		
	OBRAS E INSTALAÇÕES	1.500.00.300.002	4.4.90.51.00	1.000,00			
AQUISIÇÃO DE EQUIP. E MATERIAL PERMANENTE PARA SAÚDE	10.301.0024.1052.0000						1.000,00
4	DESPESAS DE CAPIT					1.000,00	
4	INVESTIMENTOS				1.000,00		
	EQUIPAMENTOS E MATERIAL PERMANENTE	1.500.00.300.002	4.4.90.52.00	1.000,00			
CAMPANHAS DE CONSCIENTIZAÇÃO E PREVENÇÃO DA SAÚDE	10.301.0024.2063.0000						2.000,00
3	DESPESAS CORREN					2.000,00	
3	OUTRAS DESPESAS CORRENTES				2.000,00		
	MATERIAL DE CONSUMO	1.500.00.300.002	3.3.90.30.00	1.000,00			
	OUTROS SERVIÇOS DE TERCEIROS - PESSOA FÍSICA	1.500.00.300.002	3.3.90.36.00	500,00			
	OUTROS SERVIÇOS DE TERCEIROS - PESSOA JURÍDICA	1.500.00.300.002	3.3.90.39.00	500,00			



PREFEITURA MUNIC. DE BELÉM DO PIAUÍ
RUA 14 DE DEZEMBRO, 281 - CNPJ:01612560/0001-60

Orçamento Programa - Exercício de 2026

Página 25

QUADRO AUXILIAR DE DETALHAMENTO DA DESPESA

Lei: 397, Data: 08/12/2025

PODER	02	PODER EXECUTIVO
ORGÃO	09	SECRETARIA MUNICIPAL DE SAÚDE
UNIDADE	00	SECRETARIA MUNICIPAL DE SAÚDE

Aplicação Programada	Proj/Ativ	Finalidade	Categoria	Detalhada	TotalGrupo	Total Categ.	Total Func.
		F.R. - C.A.					
CAMPANHAS DE CONSCIENTIZAÇÃO E PREVENÇÃO DA SAÚDE	10.301.0024.2063.0000						2.000,00
TOTAL							26.000,00

**PREFEITURA MUNIC. DE BELÉM DO PIAUÍ**

RUA 14 DE DEZEMBRO, 281 - CNPJ:01612560/0001-60

Orçamento Programa - Exercício de 2026

Página 26

QUADRO AUXILIAR DE DETALHAMENTO DA DESPESA

Lei: 397, Data: 08/12/2025

PODER	02	PODER EXECUTIVO
ORGÃO	10	SECRETARIA MUNICIPAL DE ASSISTÊNCIA SOCIAL
UNIDADE	00	SECRETARIA MUNICIPAL DE ASSISTÊNCIA SOCIAL

Aplicacao Programada	Proj/Ativ	Finalidade	Categoria	Detalhada	TotalGrupo	Total Categ.	Total Func.
F.R. - C.A.							
AQUISIÇÃO DE EQUIP. E MAT. PERM. - SEC. MUN. ASSIST. SOCIAL	08.122.0002.1055.0000						20.000,00
4 DESPESAS DE CAPIT						20.000,00	
4 INVESTIMENTOS					20.000,00		
EQUIPAMENTOS E MATERIAL PERMANENTE		1.500.00.999.400	4.4.90.52.00	20.000,00			
MANUTENÇÃO E FUNC. DA SECRET. DE ASSSIT. SOCIAL	08.122.0002.2065.0000						316.000,00
3 DESPESAS CORREN						316.000,00	
1 PESSOAL E ENCARGOS SOCIAIS					45.500,00		
CONTRATAÇÃO POR TEMPO DETERMINADO		1.500.00.999.400	3.1.90.04.00	3.000,00			
VENCIMENTOS E VANTAGENS FIXAS - PESSOAL CIVIL		1.500.00.999.400	3.1.90.11.00	40.000,00			
OBRIGAÇÕES PATRONAIS		1.500.00.999.400	3.1.90.13.00	2.000,00			
CONTRIBUIÇÕES PATRONAIS		1.500.00.999.400	3.1.91.13.00	500,00			
3 OUTRAS DESPESAS CORRENTES					270.500,00		
OUTROS BENEFÍCIOS ASSISTENCIAIS DO SERVIDOR E DO MILIT		1.500.00.999.400	3.3.90.08.00	500,00			
DIÁRIAS - CIVIL		1.500.00.999.400	3.3.90.14.00	5.000,00			
MATERIAL DE CONSUMO		1.500.00.999.400	3.3.90.30.00	65.000,00			
MATERIAL, BEM OU SERVIÇO PARA DISTRIBUIÇÃO GRATUITA		1.500.00.999.400	3.3.90.32.00	80.000,00			
SERVIÇOS DE CONSULTORIA		1.500.00.999.400	3.3.90.35.00	5.000,00			
OUTROS SERVIÇOS DE TERCEIROS - PESSOA FÍSICA		1.500.00.999.400	3.3.90.36.00	80.000,00			
OUTROS SERVIÇOS DE TERCEIROS - PESSOA JURÍDICA		1.500.00.999.400	3.3.90.39.00	30.000,00			
SERVIÇOS DE TECNOLOGIA DA INFORMAÇÃO E COMUNICAÇÃO		1.500.00.999.400	3.3.90.40.00	5.000,00			
FORMAÇÃO E CAPACIT. DOS PROFISSION. DE ASSIST. SOCIAL	08.128.0002.2066.0000						28.000,00
3 DESPESAS CORREN						28.000,00	
3 OUTRAS DESPESAS CORRENTES					28.000,00		
DIÁRIAS - CIVIL		1.500.00.999.400	3.3.90.14.00	5.000,00			
MATERIAL DE CONSUMO		1.500.00.999.400	3.3.90.30.00	3.000,00			
OUTROS SERVIÇOS DE TERCEIROS - PESSOA FÍSICA		1.500.00.999.400	3.3.90.36.00	10.000,00			
OUTROS SERVIÇOS DE TERCEIROS - PESSOA JURÍDICA		1.500.00.999.400	3.3.90.39.00	10.000,00			
TOTAL							364.000,00



PREFEITURA MUNIC. DE BELÉM DO PIAUÍ

RUA 14 DE DEZEMBRO, 281 - CNPJ:01612560/0001-60

Orçamento Programa - Exercício de 2026

Página 27

QUADRO AUXILIAR DE DETALHAMENTO DA DESPESA

Lei: 397, Data: 08/12/2025

PODER	02	PODER EXECUTIVO
ORGÃO	11	FUNDO DE MANUT. E DESENV. DA EDUCAÇÃO BÁSICA - FUNDEB
UNIDADE	00	FUNDO DE MANUT. E DESENV. DA EDUCAÇÃO BÁSICA - FUNDEB

Aplicacao Programada	Proj/Ativ	Finalidade	Categoria	Detalhada	TotalGrupo	Total Categ.	Total Func.
F.R. - C.A.							
AQUIS. DE EQUIP. E MAT. PERMANENTE FUNDEB	12.361.0020.1057.0000						200.000,00
4 DESPESAS DE CAPIT						200.000,00	
4 INVESTIMENTOS					200.000,00		
EQUIPAMENTOS E MATERIAL PERMANENTE		1.540.00.999.200	4.4.90.52.00	100.000,00			
EQUIPAMENTOS E MATERIAL PERMANENTE		1.542.00.999.200	4.4.90.52.00	100.000,00			
REFORMA E AMPLIAÇÃO DE PRÉDIOS DA EDUCAÇÃO	12.361.0020.1058.0000						400.000,00
4 DESPESAS DE CAPIT						400.000,00	
4 INVESTIMENTOS					400.000,00		
OBRAS E INSTALAÇÕES		1.540.00.999.200	4.4.90.51.00	150.000,00			
OBRAS E INSTALAÇÕES		1.542.00.999.200	4.4.90.51.00	250.000,00			
MANUTENÇÃO DO FUNDEB - ENS. FUNDAMENTAL	12.361.0020.2067.0000						6.845.000,00
3 DESPESAS CORREN						6.845.000,00	
1 PESSOAL E ENCARGOS SOCIAIS					6.845.000,00		
VENCIMENTOS E VANTAGENS FIXAS - PESSOAL CIVIL		1.540.00.230.000	3.1.90.11.00	2.900.000,00			
VENCIMENTOS E VANTAGENS FIXAS - PESSOAL CIVIL		1.541.00.230.000	3.1.90.11.00	2.400.000,00			
VENCIMENTOS E VANTAGENS FIXAS - PESSOAL CIVIL		1.542.00.230.000	3.1.90.11.00	400.000,00			
OBRIGAÇÕES PATRONAIS		1.540.00.230.000	3.1.90.13.00	380.000,00			
OBRIGAÇÕES PATRONAIS		1.542.00.230.000	3.1.90.13.00	20.000,00			
CONTRIBUIÇÕES PATRONAIS		1.540.00.230.000	3.1.91.13.00	745.000,00			
MANUTENÇÃO DO FUNDEB OUTROS - FUNDAMENTAL	12.361.0020.2068.0000						2.237.000,00
3 DESPESAS CORREN						2.237.000,00	
1 PESSOAL E ENCARGOS SOCIAIS					273.000,00		
CONTRATAÇÃO POR TEMPO DETERMINADO		1.540.00.999.200	3.1.90.04.00	1.000,00			
VENCIMENTOS E VANTAGENS FIXAS - PESSOAL CIVIL		1.540.00.999.200	3.1.90.11.00	250.000,00			
OBRIGAÇÕES PATRONAIS		1.540.00.999.200	3.1.90.13.00	15.000,00			
INDENIZAÇÕES E RESTITUIÇÕES TRABALHISTAS		1.540.00.999.200	3.1.90.94.00	2.000,00			
CONTRIBUIÇÕES PATRONAIS		1.540.00.999.200	3.1.91.13.00	5.000,00			
3 OUTRAS DESPESAS CORRENTES					1.964.000,00		
OUTROS BENEFÍCIOS ASSISTENCIAIS DO SERVIDOR E DO MILIT		1.540.00.999.200	3.3.90.08.00	12.000,00			
DIÁRIAS - CIVIL		1.540.00.999.200	3.3.90.14.00	25.000,00			
MATERIAL DE CONSUMO		1.540.00.999.200	3.3.90.30.00	600.000,00			
MATERIAL DE CONSUMO		1.543.00.999.200	3.3.90.30.00	180.000,00			
SERVIÇOS DE CONSULTORIA		1.540.00.999.200	3.3.90.35.00	5.000,00			
OUTROS SERVIÇOS DE TERCEIROS - PESSOA FÍSICA		1.540.00.999.200	3.3.90.36.00	180.000,00			
OUTROS SERVIÇOS DE TERCEIROS - PESSOA FÍSICA		1.543.00.999.200	3.3.90.36.00	20.000,00			
OUTROS SERVIÇOS DE TERCEIROS - PESSOA JURÍDICA		1.540.00.999.200	3.3.90.39.00	500.000,00			
OUTROS SERVIÇOS DE TERCEIROS - PESSOA JURÍDICA		1.543.00.999.200	3.3.90.39.00	400.000,00			
SERVIÇOS DE TECNOLOGIA DA INFORMAÇÃO E COMUNICAÇÃO		1.540.00.999.200	3.3.90.40.00	40.000,00			
SENTENÇAS JUDICIAIS		1.540.00.999.200	3.3.90.91.00	2.000,00			
FORMAÇÃO CONTINUADA DOS PROFIS. DA EDUCAÇÃO	12.361.0020.2069.0000						103.000,00
3 DESPESAS CORREN						103.000,00	
3 OUTRAS DESPESAS CORRENTES					103.000,00		
DIÁRIAS - CIVIL		1.540.00.999.200	3.3.90.14.00	5.000,00			
MATERIAL DE CONSUMO		1.540.00.999.200	3.3.90.30.00	3.000,00			
OUTROS SERVIÇOS DE TERCEIROS - PESSOA FÍSICA		1.540.00.999.200	3.3.90.36.00	15.000,00			
OUTROS SERVIÇOS DE TERCEIROS - PESSOA JURÍDICA		1.540.00.999.200	3.3.90.39.00	80.000,00			

**PREFEITURA MUNIC. DE BELÉM DO PIAUÍ**

RUA 14 DE DEZEMBRO, 281 - CNPJ:01612560/0001-60

Orçamento Programa - Exercício de 2026

Página 28

QUADRO AUXILIAR DE DETALHAMENTO DA DESPESA

Lei: 397, Data: 08/12/2025

PODER	02	PODER EXECUTIVO					
ORGÃO	11	FUNDO DE MANUT. E DESENV. DA EDUCAÇÃO BÁSICA - FUNDEB					
UNIDADE	00	FUNDO DE MANUT. E DESENV. DA EDUCAÇÃO BÁSICA - FUNDEB					
Aplicação Programada	Proj/Ativ	Finalidade	Categoria	Detalhada	Total Grupo	Total Categ.	Total Func.
		F.R. - C.A.					
FORMAÇÃO CONTINUADA DOS PROFIS. DA EDUCAÇÃO	12.361.0020.2069.0000						103.000,00
AQUIS. DE EQUIP. E MAT. PERMANENTE P/ CRECHE	12.365.0020.1059.0000						105.000,00
4 DESPESAS DE CAPIT						105.000,00	
4 INVESTIMENTOS					105.000,00		
EQUIPAMENTOS E MATERIAL PERMANENTE		1.540.00.999.200	4.4.90.52.00	5.000,00			
EQUIPAMENTOS E MATERIAL PERMANENTE		1.542.00.999.200	4.4.90.52.00	100.000,00			
CONST., REFORMA E AMPLIAÇÃO DE CRECHES	12.365.0020.1060.0000						205.000,00
4 DESPESAS DE CAPIT						205.000,00	
4 INVESTIMENTOS					205.000,00		
OBRAS E INSTALAÇÕES		1.540.00.999.200	4.4.90.51.00	5.000,00			
OBRAS E INSTALAÇÕES		1.542.00.999.200	4.4.90.51.00	200.000,00			
AQUIS. DE EQUIP. E MAT. PERMANENTE P/ PRÉ-ESCOLA	12.365.0020.1069.0000						95.000,00
4 DESPESAS DE CAPIT						95.000,00	
4 INVESTIMENTOS					95.000,00		
EQUIPAMENTOS E MATERIAL PERMANENTE		1.540.00.999.200	4.4.90.52.00	5.000,00			
EQUIPAMENTOS E MATERIAL PERMANENTE		1.542.00.999.200	4.4.90.52.00	90.000,00			
CONST., REFORMA E AMPLIAÇÃO DE PRÉDIOS DA PRÉ ESCOLA	12.365.0020.1080.0000						103.000,00
4 DESPESAS DE CAPIT						103.000,00	
4 INVESTIMENTOS					103.000,00		
OBRAS E INSTALAÇÕES		1.540.00.999.200	4.4.90.51.00	3.000,00			
OBRAS E INSTALAÇÕES		1.542.00.999.200	4.4.90.51.00	100.000,00			
MANUTENÇÃO DO FUNDEB - ENS. INFANTIL CRECHE	12.365.0020.2070.0000						782.000,00
3 DESPESAS CORREN						782.000,00	
1 PESSOAL E ENCARGOS SOCIAIS					780.000,00		
CONTRATAÇÃO POR TEMPO DETERMINADO		1.540.00.230.000	3.1.90.04.00	1.000,00			
VENCIMENTOS E VANTAGENS FIXAS - PESSOAL CIVIL		1.540.00.230.000	3.1.90.11.00	92.000,00			
VENCIMENTOS E VANTAGENS FIXAS - PESSOAL CIVIL		1.542.00.230.000	3.1.90.11.00	600.000,00			
CONTRIBUIÇÕES PATRONAIS		1.542.00.230.000	3.1.91.13.00	87.000,00			
3 OUTRAS DESPESAS CORRENTES					2.000,00		
OUTROS BENEFÍCIOS ASSISTENCIAIS DO SERVIDOR E DO MILIT		1.540.00.999.200	3.3.90.08.00	2.000,00			
MANUTENÇÃO DO FUNDEB OUTROS - CRECHE	12.365.0020.2071.0000						215.000,00
3 DESPESAS CORREN						215.000,00	
1 PESSOAL E ENCARGOS SOCIAIS					10.000,00		
VENCIMENTOS E VANTAGENS FIXAS - PESSOAL CIVIL		1.540.00.999.200	3.1.90.11.00	10.000,00			
3 OUTRAS DESPESAS CORRENTES					205.000,00		
MATERIAL DE CONSUMO		1.540.00.999.200	3.3.90.30.00	35.000,00			
MATERIAL DE CONSUMO		1.542.00.999.200	3.3.90.30.00	100.000,00			
OUTROS SERVIÇOS DE TERCEIROS - PESSOA FÍSICA		1.540.00.999.200	3.3.90.36.00	15.000,00			
OUTROS SERVIÇOS DE TERCEIROS - PESSOA JURÍDICA		1.540.00.999.200	3.3.90.39.00	5.000,00			
OUTROS SERVIÇOS DE TERCEIROS - PESSOA JURÍDICA		1.542.00.999.200	3.3.90.39.00	50.000,00			



PREFEITURA MUNIC. DE BELÉM DO PIAUÍ
RUA 14 DE DEZEMBRO, 281 - CNPJ:01612560/0001-60

Orçamento Programa - Exercício de 2026

Página 29

QUADRO AUXILIAR DE DETALHAMENTO DA DESPESA

Lei: 397, Data: 08/12/2025

PODER	02	PODER EXECUTIVO
ORGÃO	11	FUNDO DE MANUT. E DESENV. DA EDUCAÇÃO BÁSICA - FUNDEB
UNIDADE	00	FUNDO DE MANUT. E DESENV. DA EDUCAÇÃO BÁSICA - FUNDEB

Aplicacao Programada	Proj/Ativ	Finalidade	Categoria	Detalhada	TotalGrupo	Total Categ.	Total Func.
F.R. - C.A.							
MANUTENÇÃO DO FUNDEB OUTROS - CRECHE	12.365.0020.2071.0000						215.000,00
MANUTENÇÃO DO FUNDEB - ENS. INFANTIL PRÉ ESCOLA	12.365.0020.2151.0000						1.480.000,00
3	DESPESAS CORREN					1.480.000,00	
1	PESSOAL E ENCARGOS SOCIAIS				1.478.000,00		
	CONTRATAÇÃO POR TEMPO DETERMINADO	1.540.00.230.000	3.1.90.04.00	5.000,00			
	VENCIMENTOS E VANTAGENS FIXAS - PESSOAL CIVIL	1.540.00.230.000	3.1.90.11.00	190.000,00			
	VENCIMENTOS E VANTAGENS FIXAS - PESSOAL CIVIL	1.542.00.230.000	3.1.90.11.00	1.060.000,00			
	CONTRIBUIÇÕES PATRONAIS	1.542.00.230.000	3.1.91.13.00	223.000,00			
3	OUTRAS DESPESAS CORRENTES					2.000,00	
	OUTROS BENEFÍCIOS ASSISTENCIAIS DO SERVIDOR E DO MILIT	1.540.00.999.200	3.3.90.08.00	2.000,00			
MANUTENÇÃO DO FUNDEB OUTROS - PRÉ-ESCOLA	12.365.0020.2152.0000						140.000,00
3	DESPESAS CORREN					140.000,00	
1	PESSOAL E ENCARGOS SOCIAIS				10.000,00		
	VENCIMENTOS E VANTAGENS FIXAS - PESSOAL CIVIL	1.540.00.999.200	3.1.90.11.00	10.000,00			
3	OUTRAS DESPESAS CORRENTES					130.000,00	
	MATERIAL DE CONSUMO	1.540.00.999.200	3.3.90.30.00	20.000,00			
	MATERIAL DE CONSUMO	1.542.00.999.200	3.3.90.30.00	70.000,00			
	OUTROS SERVIÇOS DE TERCEIROS - PESSOA FÍSICA	1.540.00.999.200	3.3.90.36.00	15.000,00			
	OUTROS SERVIÇOS DE TERCEIROS - PESSOA JURÍDICA	1.540.00.999.200	3.3.90.39.00	5.000,00			
	OUTROS SERVIÇOS DE TERCEIROS - PESSOA JURÍDICA	1.542.00.999.200	3.3.90.39.00	20.000,00			
MANUTENÇÃO DO FUNDEB - EJA	12.366.0020.2072.0000						30.000,00
3	DESPESAS CORREN					30.000,00	
1	PESSOAL E ENCARGOS SOCIAIS				30.000,00		
	VENCIMENTOS E VANTAGENS FIXAS - PESSOAL CIVIL	1.540.00.230.000	3.1.90.11.00	30.000,00			
MANUTENÇÃO DO FUNDEB - EDUCAÇÃO ESPECIAL	12.367.0020.2104.0000						30.000,00
3	DESPESAS CORREN					30.000,00	
1	PESSOAL E ENCARGOS SOCIAIS				30.000,00		
	VENCIMENTOS E VANTAGENS FIXAS - PESSOAL CIVIL	1.540.00.230.000	3.1.90.11.00	30.000,00			
TOTAL							12.970.000,00

**PREFEITURA MUNIC. DE BELÉM DO PIAUÍ**

RUA 14 DE DEZEMBRO, 281 - CNPJ:01612560/0001-60

Orçamento Programa - Exercício de 2026

Página 30

QUADRO AUXILIAR DE DETALHAMENTO DA DESPESA

Lei: 397, Data: 08/12/2025

PODER	02	PODER EXECUTIVO
ORGÃO	12	FUNDO MUNICIPAL DE SAÚDE - FMS
UNIDADE	00	FUNDO MUNICIPAL DE SAÚDE - FMS

Aplicacao Programada	Proj/Ativ	Finalidade	Categoria	Detalhada	TotalGrupo	Total Categ.	Total Func.
F.R. - C.A.							
CONSTRUÇÃO/REFORMA DE IMÓVEIS DE SAÚDE	10.301.0024.1054.0000						171.000,00
4 DESPESAS DE CAPIT						171.000,00	
4 INVESTIMENTOS					171.000,00		
OBRAS E INSTALAÇÕES		1.500.00.300.001	4.4.90.51.00	100.000,00			
OBRAS E INSTALAÇÕES		1.600.00.999.301	4.4.90.51.00	1.000,00			
OBRAS E INSTALAÇÕES		1.601.00.999.307	4.4.90.51.00	50.000,00			
OBRAS E INSTALAÇÕES		1.631.00.999.310	4.4.90.51.00	10.000,00			
OBRAS E INSTALAÇÕES		1.632.00.999.311	4.4.90.51.00	10.000,00			
AQUIS. EQUIP. E MATERIAL PERM. P/ FUNDO MUNICIPAL DE SAÚDE - FMS	10.301.0024.1061.0000						204.000,00
4 DESPESAS DE CAPIT						204.000,00	
4 INVESTIMENTOS					204.000,00		
EQUIPAMENTOS E MATERIAL PERMANENTE		1.500.00.300.001	4.4.90.52.00	100.000,00			
EQUIPAMENTOS E MATERIAL PERMANENTE		1.600.00.999.301	4.4.90.52.00	4.000,00			
EQUIPAMENTOS E MATERIAL PERMANENTE		1.601.00.999.307	4.4.90.52.00	100.000,00			
AQUISIÇÃO DE VEÍCULO PARA A SAÚDE	10.301.0024.1079.0000						65.000,00
4 DESPESAS DE CAPIT						65.000,00	
4 INVESTIMENTOS					65.000,00		
EQUIPAMENTOS E MATERIAL PERMANENTE		1.601.00.999.307	4.4.90.52.00	65.000,00			
MANUTENÇÃO E FUNCION. DO FUNDO MUNICIPAL DE SAÚDE - FMS	10.301.0024.2073.0000						2.636.500,00
3 DESPESAS CORREN						2.636.500,00	
1 PESSOAL E ENCARGOS SOCIAIS					1.032.000,00		
CONTRATAÇÃO POR TEMPO DETERMINADO		1.500.00.300.001	3.1.90.04.00	15.000,00			
VENCIMENTOS E VANTAGENS FIXAS - PESSOAL CIVIL		1.500.00.300.001	3.1.90.11.00	820.000,00			
OBRIGAÇÕES PATRONAIS		1.500.00.300.001	3.1.90.13.00	80.000,00			
INDENIZAÇÕES E RESTITUIÇÕES TRABALHISTAS		1.500.00.300.001	3.1.90.94.00	2.000,00			
CONTRIBUIÇÕES PATRONAIS		1.500.00.300.001	3.1.91.13.00	115.000,00			
3 OUTRAS DESPESAS CORRENTES					1.604.500,00		
OUTROS BENEFÍCIOS ASSISTENCIAIS DO SERVIDOR E DO MILIT		1.500.00.300.001	3.3.90.08.00	6.000,00			
DIÁRIAS - CIVIL		1.500.00.300.001	3.3.90.14.00	25.000,00			
MATERIAL DE CONSUMO		1.500.00.300.001	3.3.90.30.00	350.000,00			
PASSAGENS E DESPESAS COM LOCOMOÇÃO		1.500.00.300.001	3.3.90.33.00	5.000,00			
SERVIÇOS DE CONSULTORIA		1.500.00.300.001	3.3.90.35.00	5.000,00			
OUTROS SERVIÇOS DE TERCEIROS - PESSOA FÍSICA		1.500.00.300.001	3.3.90.36.00	250.000,00			
OUTROS SERVIÇOS DE TERCEIROS - PESSOA JURÍDICA		1.500.00.300.001	3.3.90.39.00	900.000,00			
OUTROS SERVIÇOS DE TERCEIROS - PESSOA JURÍDICA		1.601.00.999.307	3.3.90.39.00	2.000,00			
SERVIÇOS DE TECNOLOGIA DA INFORMAÇÃO E COMUNICAÇÃO		1.500.00.300.001	3.3.90.40.00	50.000,00			
SENTENÇAS JUDICIAIS		1.500.00.300.001	3.3.90.91.00	500,00			
DESPESAS DE EXERCÍCIOS ANTERIORES		1.500.00.300.001	3.3.90.92.00	3.000,00			
INDENIZAÇÕES E RESTITUIÇÕES		1.601.00.999.307	3.3.90.93.00	8.000,00			
MANUTENÇÃO DAS AÇÕES DE SAÚDE - ATENÇÃO PRIMÁRIA	10.301.0024.2074.0000						2.849.500,00
3 DESPESAS CORREN						2.849.500,00	



PREFEITURA MUNIC. DE BELÉM DO PIAUÍ

RUA 14 DE DEZEMBRO, 281 - CNPJ:01612560/0001-60

Orçamento Programa - Exercício de 2026

Página 31

QUADRO AUXILIAR DE DETALHAMENTO DA DESPESA

Lei: 397, Data: 08/12/2025

BELÉM DO PIAUÍ

LOA 2026

PODER	02	PODER EXECUTIVO
ORGÃO	12	FUNDO MUNICIPAL DE SAÚDE - FMS
UNIDADE	00	FUNDO MUNICIPAL DE SAÚDE - FMS

Aplicacao Programada	Proj/Ativ	Finalidade	Categoria	Detalhada	TotalGrupo	Total Categ.	Total Func.
		F.R. - C.A.					
MANUTENÇÃO DAS AÇÕES DE SAÚDE - ATENÇÃO PRIMÁRIA	10.301.0024.2074.0000						2.849.500,00
3	DESPESAS CORREN						2.849.500,00
1	PESSOAL E ENCARGOS SOCIAIS				1.301.000,00		
	CONTRATAÇÃO POR TEMPO DETERMINADO	1.600.00.999.301	3.1.90.04.00	10.000,00			
	CONTRATAÇÃO POR TEMPO DETERMINADO	1.605.00.999.314	3.1.90.04.00	25.000,00			
	VENCIMENTOS E VANTAGENS FIXAS - PESSOAL CIVIL	1.600.00.999.301	3.1.90.11.00	850.000,00			
	VENCIMENTOS E VANTAGENS FIXAS - PESSOAL CIVIL	1.605.00.999.314	3.1.90.11.00	160.000,00			
	OBRIGAÇÕES PATRONAIS	1.600.00.999.301	3.1.90.13.00	50.000,00			
	OUTRAS DESPESAS VARIÁVEIS - PESSOAL CIVIL	1.600.00.999.301	3.1.90.16.00	5.000,00			
	CONTRIBUIÇÕES PATRONAIS	1.600.00.999.301	3.1.91.13.00	201.000,00			
3	OUTRAS DESPESAS CORRENTES				1.548.500,00		
	OUTROS BENEFÍCIOS ASSISTENCIAIS DO SERVIDOR E DO MILIT	1.600.00.999.301	3.3.90.08.00	5.000,00			
	DIÁRIAS - CIVIL	1.600.00.999.301	3.3.90.14.00	10.500,00			
	MATERIAL DE CONSUMO	1.600.00.999.301	3.3.90.30.00	820.000,00			
	PASSAGENS E DESPESAS COM LOCOMOÇÃO	1.600.00.999.301	3.3.90.33.00	2.000,00			
	SERVIÇOS DE CONSULTORIA	1.600.00.999.301	3.3.90.35.00	10.000,00			
	OUTROS SERVIÇOS DE TERCEIROS - PESSOA FÍSICA	1.600.00.999.301	3.3.90.36.00	80.000,00			
	OUTROS SERVIÇOS DE TERCEIROS - PESSOA JURÍDICA	1.600.00.999.301	3.3.90.39.00	610.500,00			
	SERVIÇOS DE TECNOLOGIA DA INFORMAÇÃO E COMUNICAÇÃO	1.600.00.999.301	3.3.90.40.00	10.000,00			
	SENTENÇAS JUDICIAIS	1.600.00.999.301	3.3.90.91.00	500,00			
MANUTENÇÃO DO PROG. SAÚDE DA FAMÍLIA - PSF	10.301.0024.2075.0000						100.000,00
3	DESPESAS CORREN					100.000,00	
1	PESSOAL E ENCARGOS SOCIAIS				100.000,00		
	CONTRATAÇÃO POR TEMPO DETERMINADO	1.600.00.999.301	3.1.90.04.00	20.000,00			
	VENCIMENTOS E VANTAGENS FIXAS - PESSOAL CIVIL	1.600.00.999.301	3.1.90.11.00	80.000,00			
ENCARGOS C/ PESSOAS PARA TRAT. DE SAÚDE	10.301.0024.2081.0000						207.000,00
3	DESPESAS CORREN					207.000,00	
3	OUTRAS DESPESAS CORRENTES				207.000,00		
	MATERIAL DE CONSUMO	1.500.00.300.001	3.3.90.30.00	8.000,00			
	MATERIAL DE CONSUMO	1.600.00.999.301	3.3.90.30.00	1.000,00			
	OUTROS SERVIÇOS DE TERCEIROS - PESSOA FÍSICA	1.500.00.300.001	3.3.90.36.00	20.000,00			
	OUTROS SERVIÇOS DE TERCEIROS - PESSOA FÍSICA	1.600.00.999.301	3.3.90.36.00	5.000,00			
	OUTROS SERVIÇOS DE TERCEIROS - PESSOA JURÍDICA	1.500.00.300.001	3.3.90.39.00	100.000,00			
	OUTROS SERVIÇOS DE TERCEIROS - PESSOA JURÍDICA	1.600.00.999.301	3.3.90.39.00	38.000,00			
	OUTROS AUXÍLIOS FINANCEIROS A PESSOAS FÍSICAS	1.500.00.300.001	3.3.90.48.00	15.000,00			
	OUTROS AUXÍLIOS FINANCEIROS A PESSOAS FÍSICAS	1.600.00.999.301	3.3.90.48.00	20.000,00			
MANUTENÇÃO DOS PROGRAMAS ESTADUAIS DE SAÚDE	10.301.0024.2155.0000						151.200,00
3	DESPESAS CORREN					141.200,00	
3	OUTRAS DESPESAS CORRENTES				141.200,00		
	MATERIAL DE CONSUMO	1.621.00.999.306	3.3.90.30.00	55.200,00			
	OUTROS SERVIÇOS DE TERCEIROS - PESSOA FÍSICA	1.621.00.999.306	3.3.90.36.00	10.000,00			
	OUTROS SERVIÇOS DE TERCEIROS - PESSOA JURÍDICA	1.621.00.999.306	3.3.90.39.00	76.000,00			
4	DESPESAS DE CAPIT					10.000,00	
4	INVESTIMENTOS				10.000,00		
	OBRAS E INSTALAÇÕES	1.621.00.999.306	4.4.90.51.00	1.000,00			
	EQUIPAMENTOS E MATERIAL PERMANENTE	1.621.00.999.306	4.4.90.52.00	9.000,00			

PREFEITURA MUNIC. DE BELÉM DO PIAUÍ
 RUA 14 DE DEZEMBRO, 281 - CNPJ:01612560/0001-60

Orçamento Programa - Exercício de 2026

Página 32

QUADRO AUXILIAR DE DETALHAMENTO DA DESPESA

Lei: 397, Data: 08/12/2025

PODER	02	PODER EXECUTIVO
ORGÃO	12	FUNDO MUNICIPAL DE SAÚDE - FMS
UNIDADE	00	FUNDO MUNICIPAL DE SAÚDE - FMS

Aplicacao Programada	Proj/Ativ	Finalidade	Categoria	Detalhada	TotalGrupo	Total Categ.	Total Func.
		F.R. - C.A.					
MANUTENÇÃO DOS PROGRAMAS ESTADUAIS DE SAÚDE	10.301.0024.2155.0000						151.200,00
AQUISIÇÃO DE UNIDADE MÓVEL DE SAÚDE	10.302.0024.1078.0000					30.000,00	30.000,00
4	4	DESPESAS DE CAPIT INVESTIMENTOS			30.000,00		
		EQUIPAMENTOS E MATERIAL PERMANENTE	1.631.00.999.310	4.4.90.52.00	20.000,00		
		EQUIPAMENTOS E MATERIAL PERMANENTE	1.632.00.999.311	4.4.90.52.00	10.000,00		
PROGRAMA DE SAÚDE BUCAL - PSB	10.303.0024.2077.0000					441.000,00	441.000,00
3	1	DESPESAS CORREN PESSOAL E ENCARGOS SOCIAIS			441.000,00		
		CONTRATAÇÃO POR TEMPO DETERMINADO	1.600.00.999.301	3.1.90.04.00	10.000,00		
		VENCIMENTOS E VANTAGENS FIXAS - PESSOAL CIVIL	1.600.00.999.301	3.1.90.11.00	423.000,00		
		OUTRAS DESPESAS VARIÁVEIS - PESSOAL CIVIL	1.600.00.999.301	3.1.90.16.00	8.000,00		
MANUTENÇÃO DA FARMÁCIA BÁSICA	10.303.0024.2078.0000					75.000,00	75.000,00
3	3	DESPESAS CORREN OUTRAS DESPESAS CORRENTES			75.000,00		
		MATERIAL DE CONSUMO	1.600.00.999.303	3.3.90.30.00	75.000,00		
ENCARGOS COM CAMPANHAS DE VACINAÇÃO	10.303.0024.2082.0000					25.000,00	25.000,00
3	1	DESPESAS CORREN PESSOAL E ENCARGOS SOCIAIS			7.000,00		
		OUTRAS DESPESAS VARIÁVEIS - PESSOAL CIVIL	1.500.00.300.001	3.1.90.16.00	2.000,00		
		OUTRAS DESPESAS VARIÁVEIS - PESSOAL CIVIL	1.600.00.999.301	3.1.90.16.00	5.000,00		
	3	OUTRAS DESPESAS CORRENTES			18.000,00		
		MATERIAL DE CONSUMO	1.500.00.300.001	3.3.90.30.00	1.000,00		
		MATERIAL DE CONSUMO	1.600.00.999.301	3.3.90.30.00	1.000,00		
		OUTROS SERVIÇOS DE TERCEIROS - PESSOA FÍSICA	1.500.00.300.001	3.3.90.36.00	5.000,00		
		OUTROS SERVIÇOS DE TERCEIROS - PESSOA FÍSICA	1.600.00.999.301	3.3.90.36.00	5.000,00		
		OUTROS SERVIÇOS DE TERCEIROS - PESSOA JURÍDICA	1.500.00.300.001	3.3.90.39.00	1.000,00		
		OUTROS SERVIÇOS DE TERCEIROS - PESSOA JURÍDICA	1.600.00.999.301	3.3.90.39.00	5.000,00		
MANUTENÇÃO DA VIGILÂNCIA SANITÁRIA	10.304.0024.2080.0000					38.000,00	38.000,00
3	3	DESPESAS CORREN OUTRAS DESPESAS CORRENTES			38.000,00		
		MATERIAL DE CONSUMO	1.500.00.300.001	3.3.90.30.00	5.000,00		
		MATERIAL DE CONSUMO	1.600.00.999.301	3.3.90.30.00	5.000,00		
		OUTROS SERVIÇOS DE TERCEIROS - PESSOA FÍSICA	1.500.00.300.001	3.3.90.36.00	5.000,00		
		OUTROS SERVIÇOS DE TERCEIROS - PESSOA FÍSICA	1.600.00.999.301	3.3.90.36.00	15.000,00		
		OUTROS SERVIÇOS DE TERCEIROS - PESSOA JURÍDICA	1.500.00.300.001	3.3.90.39.00	3.000,00		
		OUTROS SERVIÇOS DE TERCEIROS - PESSOA JURÍDICA	1.600.00.999.301	3.3.90.39.00	5.000,00		
MANUTE. DO PROG. DE AGENTES COMUNIT. DE SAÚDE - PACS	10.305.0024.2076.0000					360.000,00	360.000,00
3	1	DESPESAS CORREN PESSOAL E ENCARGOS SOCIAIS			360.000,00		
		VENCIMENTOS E VANTAGENS FIXAS - PESSOAL CIVIL	1.604.00.999.308	3.1.90.11.00	360.000,00		

PREFEITURA MUNIC. DE BELÉM DO PIAUÍ
 RUA 14 DE DEZEMBRO, 281 - CNPJ:01612560/0001-60

Orçamento Programa - Exercício de 2026

Página 33

QUADRO AUXILIAR DE DETALHAMENTO DA DESPESA

Lei: 397, Data: 08/12/2025

PODER	02	PODER EXECUTIVO
ORGÃO	12	FUNDO MUNICIPAL DE SAÚDE - FMS
UNIDADE	00	FUNDO MUNICIPAL DE SAÚDE - FMS

Aplicacao Programada	Proj/Ativ	Finalidade	Categoria	Detalhada	TotalGrupo	Total Categ.	Total Func.
		F.R. - C.A.					
MANUTE. DO PROG. DE AGENTES COMUNIT. DE SAÚDE - PACS	10.305.0024.2076.0000						360.000,00
MANUTENÇÃO DA VIGILÂNCIA EM SAÚDE	10.305.0024.2141.0000					196.800,00	196.800,00
3	1	DESPESAS CORREN PESSOAL E ENCARGOS SOCIAIS			160.000,00		
		CONTRATAÇÃO POR TEMPO DETERMINADO	1.600.00.999.302	3.1.90.04.00	20.000,00		
		VENCIMENTOS E VANTAGENS FIXAS - PESSOAL CIVIL	1.500.00.300.001	3.1.90.11.00	50.000,00		
		VENCIMENTOS E VANTAGENS FIXAS - PESSOAL CIVIL	1.604.00.999.308	3.1.90.11.00	90.000,00		
	3	OUTRAS DESPESAS CORRENTES			36.800,00		
		OUTROS BENEFÍCIOS ASSISTENCIAIS DO SERVIDOR E DO MILIT	1.500.00.300.001	3.3.90.08.00	1.800,00		
		MATERIAL DE CONSUMO	1.500.00.300.001	3.3.90.30.00	3.000,00		
		MATERIAL DE CONSUMO	1.600.00.999.302	3.3.90.30.00	10.000,00		
		OUTROS SERVIÇOS DE TERCEIROS - PESSOA FÍSICA	1.500.00.300.001	3.3.90.36.00	4.000,00		
		OUTROS SERVIÇOS DE TERCEIROS - PESSOA FÍSICA	1.600.00.999.302	3.3.90.36.00	15.000,00		
		OUTROS SERVIÇOS DE TERCEIROS - PESSOA JURÍDICA	1.500.00.300.001	3.3.90.39.00	3.000,00		

TOTAL							7.550.000,00
-------	--	--	--	--	--	--	--------------



PREFEITURA MUNIC. DE BELÉM DO PIAUÍ
RUA 14 DE DEZEMBRO, 281 - CNPJ:01612560/0001-60

Orçamento Programa - Exercício de 2026

Página 34

QUADRO AUXILIAR DE DETALHAMENTO DA DESPESA

Lei: 397, Data: 08/12/2025

PODER	02	PODER EXECUTIVO
ORGÃO	13	FUNDO MUNICIPAL DE ASSISTÊNCIA SOCIAL - FMAS
UNIDADE	00	FUNDO MUNICIPAL DE ASSISTÊNCIA SOCIAL - FMAS

Aplicacao Programada	Proj/Ativ	Finalidade	Categoria	Detalhada	TotalGrupo	Total Categ.	Total Func.
F.R. - C.A.							
AQUISIÇÃO DE EQUIP. E MATERIAL PERMANENTE - FMAS	08.122.0002.1062.0000						80.000,00
4	4	DESpesas de CAPIT INVESTIMENTOS				80.000,00	
		OBRAS E INSTALAÇÕES	1.660.00.999.409	4.4.90.51.00	20.000,00		
		EQUIPAMENTOS E MATERIAL PERMANENTE	1.500.00.999.401	4.4.90.52.00	30.000,00		
		EQUIPAMENTOS E MATERIAL PERMANENTE	1.660.00.999.409	4.4.90.52.00	30.000,00		
RESTAURAÇÃO E AMPLIAÇÃO DE IMÓVEIS DA SECRETARIA MUN. DE ASSIST. SOCIAL	08.122.0002.1070.0000						30.000,00
4	4	DESpesas de CAPIT INVESTIMENTOS				30.000,00	
		OBRAS E INSTALAÇÕES	1.500.00.999.401	4.4.90.51.00	30.000,00		
CONSTRUÇÃO DO CRAS	08.122.0002.1071.0000						10.000,00
3	3	DESpesas CORREN OUTRAS DESPESAS CORRENTES				2.000,00	2.000,00
		OUTROS SERVIÇOS DE TERCEIROS - PESSOA JURÍDICA	1.665.00.999.410	3.3.90.39.00	100,00		
		INDENIZAÇÕES E RESTITUIÇÕES	1.665.00.999.410	3.3.90.93.00	1.900,00		
4	4	DESpesas de CAPIT INVESTIMENTOS				8.000,00	8.000,00
		OBRAS E INSTALAÇÕES	1.665.00.999.410	4.4.90.51.00	8.000,00		
MANUT. E FUNC. DO FUNDO MUNICIPAL DE ASSISTÊNCIA SOCIAL - FMAS	08.122.0002.2083.0000						641.200,00
3	1	DESpesas CORREN PESSOAL E ENCARGOS SOCIAIS				320.000,00	641.200,00
		CONTRATAÇÃO POR TEMPO DETERMINADO	1.500.00.999.401	3.1.90.04.00	3.000,00		
		VENCIMENTOS E VANTAGENS FIXAS - PESSOAL CIVIL	1.500.00.999.401	3.1.90.11.00	245.000,00		
		OBRIGAÇÕES PATRONAIS	1.500.00.999.401	3.1.90.13.00	65.000,00		
		OUTRAS DESPESAS VARIÁVEIS - PESSOAL CIVIL	1.500.00.999.401	3.1.90.16.00	2.000,00		
		CONTRIBUIÇÕES PATRONAIS	1.500.00.999.401	3.1.91.13.00	5.000,00		
	3	OUTRAS DESPESAS CORRENTES				321.200,00	
		OUTROS BENEFÍCIOS ASSISTENCIAIS DO SERVIDOR E DO MILIT	1.500.00.999.401	3.3.90.08.00	1.200,00		
		DIÁRIAS - CIVIL	1.500.00.999.401	3.3.90.14.00	8.000,00		
		MATERIAL DE CONSUMO	1.500.00.999.401	3.3.90.30.00	40.000,00		
		MATERIAL DE CONSUMO	1.661.00.999.407	3.3.90.30.00	16.500,00		
		MATERIAL, BEM OU SERVIÇO PARA DISTRIBUIÇÃO GRATUITA	1.500.00.999.401	3.3.90.32.00	10.000,00		
		PASSAGENS E DESPESAS COM LOCOMOÇÃO	1.500.00.999.401	3.3.90.33.00	5.000,00		
		SERVIÇOS DE CONSULTORIA	1.500.00.999.401	3.3.90.35.00	1.000,00		
		OUTROS SERVIÇOS DE TERCEIROS - PESSOA FÍSICA	1.500.00.999.401	3.3.90.36.00	50.000,00		
		OUTROS SERVIÇOS DE TERCEIROS - PESSOA FÍSICA	1.661.00.999.407	3.3.90.36.00	8.000,00		
		OUTROS SERVIÇOS DE TERCEIROS - PESSOA JURÍDICA	1.500.00.999.401	3.3.90.39.00	160.000,00		
		OUTROS SERVIÇOS DE TERCEIROS - PESSOA JURÍDICA	1.661.00.999.407	3.3.90.39.00	13.000,00		
		SERVIÇOS DE TECNOLOGIA DA INFORMAÇÃO E COMUNICAÇÃO	1.500.00.999.401	3.3.90.40.00	8.000,00		
		SENTENÇAS JUDICIAIS	1.500.00.999.401	3.3.90.91.00	500,00		
MANUT. DO CENTRO DE REF. DE ASSIST. SOCIAL - CRAS	08.122.0002.2084.0000						23.000,00
3	3	DESpesas CORREN				23.000,00	

**PREFEITURA MUNIC. DE BELÉM DO PIAUÍ**

RUA 14 DE DEZEMBRO, 281 - CNPJ:01612560/0001-60

Orçamento Programa - Exercício de 2026

Página 35

QUADRO AUXILIAR DE DETALHAMENTO DA DESPESA

Lei: 397, Data: 08/12/2025

PODER	02	PODER EXECUTIVO					
ORGÃO	13	FUNDO MUNICIPAL DE ASSISTÊNCIA SOCIAL - FMAS					
UNIDADE	00	FUNDO MUNICIPAL DE ASSISTÊNCIA SOCIAL - FMAS					
Aplicacao Programada	Proj/Ativ	Finalidade	Categoria	Detalhada	TotalGrupo	Total Categ.	Total Func.
		F.R. - C.A.					
MANUT. DO CENTRO DE REF. DE ASSIST. SOCIAL – CRAS	08.122.0002.2084.0000						23.000,00
3	DESPESAS CORREN					23.000,00	
3	OUTRAS DESPESAS CORRENTES				23.000,00		
	MATERIAL DE CONSUMO	1.500.00.999.401	3.3.90.30.00	5.000,00			
	OUTROS SERVIÇOS DE TERCEIROS - PESSOA FÍSICA	1.500.00.999.401	3.3.90.36.00	8.000,00			
	OUTROS SERVIÇOS DE TERCEIROS - PESSOA JURÍDICA	1.500.00.999.401	3.3.90.39.00	10.000,00			
MANUTENÇÃO DO CONSELHO TUTELAR	08.122.0025.2086.0000						145.000,00
3	DESPESAS CORREN					145.000,00	
1	PESSOAL E ENCARGOS SOCIAIS				3.000,00		
	OUTRAS DESPESAS VARIÁVEIS - PESSOAL CIVIL	1.500.00.999.401	3.1.90.16.00	3.000,00			
3	OUTRAS DESPESAS CORRENTES				142.000,00		
	CONTRATAÇÃO POR TEMPO DETERMINADO	1.500.00.999.401	3.3.90.04.00	120.000,00			
	MATERIAL DE CONSUMO	1.500.00.999.401	3.3.90.30.00	3.000,00			
	OUTROS SERVIÇOS DE TERCEIROS - PESSOA FÍSICA	1.500.00.999.401	3.3.90.36.00	18.000,00			
	OUTROS SERVIÇOS DE TERCEIROS - PESSOA JURÍDICA	1.500.00.999.401	3.3.90.39.00	1.000,00			
ENCARGOS COM ATENÇÃO À PESSOA IDOSA	08.241.0025.2091.0000						6.000,00
3	DESPESAS CORREN					6.000,00	
3	OUTRAS DESPESAS CORRENTES				6.000,00		
	MATERIAL DE CONSUMO	1.500.00.999.401	3.3.90.30.00	3.000,00			
	OUTROS SERVIÇOS DE TERCEIROS - PESSOA FÍSICA	1.500.00.999.401	3.3.90.36.00	3.000,00			
MANUTENÇÃO DO PROGRAMA PRIMEIRA INFÂNCIA NO SUAS	08.243.0029.2148.0000						120.000,00
3	DESPESAS CORREN					120.000,00	
1	PESSOAL E ENCARGOS SOCIAIS				85.500,00		
	CONTRATAÇÃO POR TEMPO DETERMINADO	1.660.00.999.403	3.1.90.04.00	1.000,00			
	VENCIMENTOS E VANTAGENS FIXAS - PESSOAL CIVIL	1.660.00.999.403	3.1.90.11.00	75.000,00			
	OBRIGAÇÕES PATRONAIS	1.660.00.999.403	3.1.90.13.00	2.000,00			
	OUTRAS DESPESAS VARIÁVEIS - PESSOAL CIVIL	1.660.00.999.403	3.1.90.16.00	1.500,00			
	CONTRIBUIÇÕES PATRONAIS	1.660.00.999.403	3.1.91.13.00	6.000,00			
3	OUTRAS DESPESAS CORRENTES				34.500,00		
	DIÁRIAS - CIVIL	1.660.00.999.403	3.3.90.14.00	2.000,00			
	MATERIAL DE CONSUMO	1.660.00.999.403	3.3.90.30.00	10.000,00			
	OUTROS SERVIÇOS DE TERCEIROS - PESSOA FÍSICA	1.660.00.999.403	3.3.90.36.00	20.000,00			
	OUTROS SERVIÇOS DE TERCEIROS - PESSOA JURÍDICA	1.660.00.999.403	3.3.90.39.00	2.500,00			
PISO FIXO DE BENEFÍCIOS EVENTUAIS	08.244.0025.2085.0000						25.000,00
3	DESPESAS CORREN					25.000,00	
3	OUTRAS DESPESAS CORRENTES				25.000,00		
	MATERIAL, BEM OU SERVIÇO PARA DISTRIBUIÇÃO GRATUITA	1.661.00.999.407	3.3.90.32.00	14.000,00			
	OUTROS SERVIÇOS DE TERCEIROS - PESSOA JURÍDICA	1.661.00.999.407	3.3.90.39.00	5.000,00			
	OUTROS AUXÍLIOS FINANCEIROS A PESSOAS FÍSICAS	1.661.00.999.407	3.3.90.48.00	6.000,00			
MANUTENÇÃO DO IGDBF - BOLSA FAMÍLIA	08.244.0025.2087.0000						500,00
3	DESPESAS CORREN					500,00	
3	OUTRAS DESPESAS CORRENTES				500,00		
	DIÁRIAS - CIVIL	1.660.00.999.404	3.3.90.14.00	500,00			



PREFEITURA MUNIC. DE BELÉM DO PIAUÍ
RUA 14 DE DEZEMBRO, 281 - CNPJ:01612560/0001-60

Orçamento Programa - Exercício de 2026

Página 36

QUADRO AUXILIAR DE DETALHAMENTO DA DESPESA

Lei: 397, Data: 08/12/2025

PODER	02	PODER EXECUTIVO					
ORGÃO	13	FUNDO MUNICIPAL DE ASSISTÊNCIA SOCIAL - FMAS					
UNIDADE	00	FUNDO MUNICIPAL DE ASSISTÊNCIA SOCIAL - FMAS					
Aplicacao Programada	Proj/Ativ	Finalidade	Categoria	Detalhada	TotalGrupo	Total Categ.	Total Func.
		F.R. - C.A.					
MANUTENÇÃO DO IGDBF - BOLSA FAMILIA	08.244.0025.2087.0000						500,00
APOIO AS CONSELHOS DA ÁREA SOCIAL	08.244.0025.2090.0000						4.500,00
3 DESPESAS CORREN						4.500,00	
3 OUTRAS DESPESAS CORRENTES					4.500,00		
MATERIAL DE CONSUMO		1.500.00.999.401	3.3.90.30.00	2.000,00			
OUTROS SERVIÇOS DE TERCEIROS - PESSOA FÍSICA		1.500.00.999.401	3.3.90.36.00	2.000,00			
OUTROS SERVIÇOS DE TERCEIROS - PESSOA JURÍDICA		1.500.00.999.401	3.3.90.39.00	500,00			
MANUTENÇÃO DO PROCADSUAS	08.244.0025.2169.0000						18.000,00
3 DESPESAS CORREN						18.000,00	
3 OUTRAS DESPESAS CORRENTES					18.000,00		
DIÁRIAS - CIVIL		1.660.00.999.408	3.3.90.14.00	2.000,00			
MATERIAL DE CONSUMO		1.660.00.999.408	3.3.90.30.00	6.000,00			
OUTROS SERVIÇOS DE TERCEIROS - PESSOA FÍSICA		1.660.00.999.408	3.3.90.36.00	6.000,00			
OUTROS SERVIÇOS DE TERCEIROS - PESSOA JURÍDICA		1.660.00.999.408	3.3.90.39.00	4.000,00			
AQUISIÇÃO DE EQUIP. MAT. PERMANENTE - IGDBF	08.245.0025.1063.0000						5.000,00
4 DESPESAS DE CAPIT						5.000,00	
4 INVESTIMENTOS					5.000,00		
EQUIPAMENTOS E MATERIAL PERMANENTE		1.660.00.999.404	4.4.90.52.00	5.000,00			
AQUISIÇÃO DE EQUIP. E MAT. PERMANENTE - IGD-SUAS	08.245.0025.1066.0000						3.000,00
4 DESPESAS DE CAPIT						3.000,00	
4 INVESTIMENTOS					3.000,00		
EQUIPAMENTOS E MATERIAL PERMANENTE		1.660.00.999.405	4.4.90.52.00	3.000,00			
MANUTENÇÃO DO IGDBF - BOLSA FAMILIA	08.245.0025.2087.0000						54.500,00
3 DESPESAS CORREN						54.500,00	
3 OUTRAS DESPESAS CORRENTES					54.500,00		
MATERIAL DE CONSUMO		1.660.00.999.404	3.3.90.30.00	5.000,00			
OUTROS SERVIÇOS DE TERCEIROS - PESSOA FÍSICA		1.660.00.999.404	3.3.90.36.00	9.500,00			
OUTROS SERVIÇOS DE TERCEIROS - PESSOA JURÍDICA		1.660.00.999.404	3.3.90.39.00	40.000,00			
MANUTENÇÃO DOS SERVIÇOS DE PROTEÇÃO SOCIAL BÁSICA - PSB	08.245.0025.2088.0000						430.000,00
3 DESPESAS CORREN						430.000,00	
1 PESSOAL E ENCARGOS SOCIAIS					220.800,00		
CONTRATAÇÃO POR TEMPO DETERMINADO		1.660.00.999.402	3.1.90.04.00	1.000,00			
VENCIMENTOS E VANTAGENS FIXAS - PESSOAL CIVIL		1.660.00.999.402	3.1.90.11.00	185.000,00			
OBRIGAÇÕES PATRONAIS		1.660.00.999.402	3.1.90.13.00	1.500,00			
OUTRAS DESPESAS VARIÁVEIS - PESSOAL CIVIL		1.660.00.999.402	3.1.90.16.00	1.300,00			
CONTRIBUIÇÕES PATRONAIS		1.660.00.999.402	3.1.91.13.00	32.000,00			

**PREFEITURA MUNIC. DE BELÉM DO PIAUÍ**

RUA 14 DE DEZEMBRO, 281 - CNPJ:01612560/0001-60

Orçamento Programa - Exercício de 2026

Página 37

QUADRO AUXILIAR DE DETALHAMENTO DA DESPESA

Lei: 397, Data: 08/12/2025

PODER	02	PODER EXECUTIVO
ORGÃO	13	FUNDO MUNICIPAL DE ASSISTÊNCIA SOCIAL - FMAS
UNIDADE	00	FUNDO MUNICIPAL DE ASSISTÊNCIA SOCIAL - FMAS

Aplicacao Programada	Proj/Ativ	Finalidade	Categoria	Detalhada	TotalGrupo	Total Categ.	Total Func.
		F.R. - C.A.					
MANUTENÇÃO DOS SERVIÇOS DE PROTEÇÃO SOCIAL BÁSICA - PSB		08.245.0025.2088.0000					430.000,00
3	DESPESAS CORREN					430.000,00	
3	OUTRAS DESPESAS CORRENTES				209.200,00		
	OUTROS BENEFÍCIOS ASSISTENCIAIS DO SERVIDOR E DO MILIT	1.660.00.999.402	3.3.90.08.00	3.200,00			
	DIÁRIAS - CIVIL	1.660.00.999.402	3.3.90.14.00	1.000,00			
	MATERIAL DE CONSUMO	1.660.00.999.402	3.3.90.30.00	55.000,00			
	SERVIÇOS DE CONSULTORIA	1.660.00.999.402	3.3.90.35.00	5.000,00			
	OUTROS SERVIÇOS DE TERCEIROS - PESSOA FÍSICA	1.660.00.999.402	3.3.90.36.00	25.000,00			
	OUTROS SERVIÇOS DE TERCEIROS - PESSOA JURÍDICA	1.660.00.999.402	3.3.90.39.00	115.000,00			
	SERVIÇOS DE TECNOLOGIA DA INFORMAÇÃO E COMUNICAÇÃO	1.660.00.999.402	3.3.90.40.00	2.000,00			
	SENTENÇAS JUDICIAIS	1.660.00.999.402	3.3.90.91.00	1.000,00			
	DESPESAS DE EXERCÍCIOS ANTERIORES	1.660.00.999.402	3.3.90.92.00	1.000,00			
	INDENIZAÇÕES E RESTITUIÇÕES	1.660.00.999.402	3.3.90.93.00	1.000,00			
MANUTENÇÃO DO PROGRAMA IGD-SUAS		08.245.0025.2101.0000				15.000,00	
3	DESPESAS CORREN					15.000,00	
3	OUTRAS DESPESAS CORRENTES				15.000,00		
	DIÁRIAS - CIVIL	1.660.00.999.405	3.3.90.14.00	500,00			
	MATERIAL DE CONSUMO	1.660.00.999.405	3.3.90.30.00	8.000,00			
	OUTROS SERVIÇOS DE TERCEIROS - PESSOA FÍSICA	1.660.00.999.405	3.3.90.36.00	3.000,00			
	OUTROS SERVIÇOS DE TERCEIROS - PESSOA JURÍDICA	1.660.00.999.405	3.3.90.39.00	3.500,00			
MANUTENÇÃO DA PROT. SOCIAL ESPECIAL DA MEDIA E ALTA COMP - MAC		08.245.0029.2170.0000				5.000,00	
3	DESPESAS CORREN					5.000,00	
3	OUTRAS DESPESAS CORRENTES				5.000,00		
	MATERIAL DE CONSUMO	1.660.00.999.406	3.3.90.30.00	1.000,00			
	OUTROS SERVIÇOS DE TERCEIROS - PESSOA FÍSICA	1.660.00.999.406	3.3.90.36.00	3.000,00			
	OUTROS SERVIÇOS DE TERCEIROS - PESSOA JURÍDICA	1.660.00.999.406	3.3.90.39.00	1.000,00			
EXECUÇÃO DAS EMENDAS PARLAMENTARES - ASSISTENCIA SOCIAL		08.245.0029.2171.0000				100.000,00	
3	DESPESAS CORREN					100.000,00	
3	OUTRAS DESPESAS CORRENTES				100.000,00		
	DIÁRIAS - CIVIL	1.660.00.999.417	3.3.90.14.00	3.000,00			
	MATERIAL DE CONSUMO	1.660.00.999.417	3.3.90.30.00	52.000,00			
	OUTROS SERVIÇOS DE TERCEIROS - PESSOA FÍSICA	1.660.00.999.417	3.3.90.36.00	20.000,00			
	OUTROS SERVIÇOS DE TERCEIROS - PESSOA JURÍDICA	1.660.00.999.417	3.3.90.39.00	20.000,00			
	SERVIÇOS DE TECNOLOGIA DA INFORMAÇÃO E COMUNICAÇÃO	1.660.00.999.417	3.3.90.40.00	5.000,00			
TOTAL						1.715.700,00	



PREFEITURA MUNIC. DE BELÉM DO PIAUÍ

RUA 14 DE DEZEMBRO, 281 - CNPJ:01612560/0001-60

Orçamento Programa - Exercício de 2026

Página 38

QUADRO AUXILIAR DE DETALHAMENTO DA DESPESA

Lei: 397, Data: 08/12/2025

BELÉM DO PIAUÍ

LOA 2026

PODER	02	PODER EXECUTIVO
ORGÃO	14	FUNDO MUNICIPAL DE PREVIDÊNCIA SOCIAL
UNIDADE	00	FUNDO MUNICIPAL DE PREVIDÊNCIA SOCIAL

Aplicacao Programada	Proj/Ativ	Finalidade	Categoria	Detalhada	TotalGrupo	Total Categ.	Total Func.
F.R. - C.A.							
MANUTENÇÃO DO FUNDO MUN. DE PREVIDÊNCIA SOCIAL	09.272.0030.2156.0000						165.000,00
3	DESPESAS CORREN'					148.000,00	
1	PESSOAL E ENCARGOS SOCIAIS				13.000,00		
	VENCIMENTOS E VANTAGENS FIXAS - PESSOAL CIVIL	1.802.00.999.802	3.1.90.11.00	7.000,00			
	OBRIGAÇÕES PATRONAIS	1.802.00.999.802	3.1.90.13.00	3.000,00			
	CONTRIBUIÇÕES PATRONAIS	1.802.00.999.802	3.1.91.13.00	3.000,00			
3	OUTRAS DESPESAS CORRENTES				135.000,00		
	DIÁRIAS - CIVIL	1.802.00.999.802	3.3.90.14.00	7.000,00			
	MATERIAL DE CONSUMO	1.802.00.999.802	3.3.90.30.00	5.000,00			
	PASSAGENS E DESPESAS COM LOCOMOÇÃO	1.802.00.999.802	3.3.90.33.00	5.000,00			
	SERVIÇOS DE CONSULTORIA	1.802.00.999.802	3.3.90.35.00	82.000,00			
	OUTROS SERVIÇOS DE TERCEIROS - PESSOA FÍSICA	1.802.00.999.802	3.3.90.36.00	5.000,00			
	OUTROS SERVIÇOS DE TERCEIROS - PESSOA JURÍDICA	1.802.00.999.802	3.3.90.39.00	12.000,00			
	SERVIÇOS DE TECNOLOGIA DA INFORMAÇÃO E COMUNICAÇÃO	1.802.00.999.802	3.3.90.40.00	15.000,00			
	OBRIGAÇÕES TRIBUTÁRIAS E CONTRIBUTIVAS	1.802.00.999.802	3.3.90.47.00	4.000,00			
4	DESPESAS DE CAPIT					17.000,00	
4	INVESTIMENTOS				17.000,00		
	OBRAS E INSTALAÇÕES	1.802.00.999.802	4.4.90.51.00	5.000,00			
	EQUIPAMENTOS E MATERIAL PERMANENTE	1.802.00.999.802	4.4.90.52.00	12.000,00			
BENEFÍCIOS PREVIDENCIÁRIOS	09.272.0030.2157.0000						1.511.000,00
3	DESPESAS CORREN'					1.511.000,00	
1	PESSOAL E ENCARGOS SOCIAIS				1.510.000,00		
	APOSENTADORIAS, RESERVA REMUNERADA E REFORMAS	1.800.00.999.800	3.1.90.01.00	1.350.000,00			
	PENSÕES	1.800.00.999.800	3.1.90.03.00	160.000,00			
3	OUTRAS DESPESAS CORRENTES				1.000,00		
	COMPENSAÇÕES A REGIMES DE PREVIDÊNCIA	1.800.00.999.800	3.3.90.86.00	1.000,00			
QUALIFICAÇÃO E CAPACITAÇÃO JUNTO AO PRÓ - GESTÃO	09.272.0030.2161.0000						24.000,00
3	DESPESAS CORREN'					24.000,00	
3	OUTRAS DESPESAS CORRENTES				24.000,00		
	SERVIÇOS DE CONSULTORIA	1.802.00.999.802	3.3.90.35.00	20.000,00			
	OUTROS SERVIÇOS DE TERCEIROS - PESSOA JURÍDICA	1.802.00.999.802	3.3.90.39.00	4.000,00			
BENEFÍCIOS PREVIDENCIÁRIOS	99.999.0030.2157.0000						681.300,00
9	RESERVA DE CONTII					681.300,00	
9	RESERVA DE CONTINGÊNCIA				681.300,00		
	RESERVA DE CONTINGÊNCIA	1.800.00.999.800	9.9.99.99.00	681.300,00			
TOTAL							2.381.300,00

**PREFEITURA MUNIC. DE BELÉM DO PIAUÍ**

RUA 14 DE DEZEMBRO, 281 - CNPJ:01612560/0001-60

Orçamento Programa - Exercício de 2026

Página 39

QUADRO AUXILIAR DE DETALHAMENTO DA DESPESA

Lei: 397, Data: 08/12/2025

PODER	02	PODER EXECUTIVO
ORGÃO	15	SECRETARIA MUNICIPAL DE ESPORTE E LAZER
UNIDADE	00	SECRETARIA MUNICIPAL DE ESPORTE E LAZER

Aplicacao Programada	Proj/Ativ	Finalidade	Categoria	Detalhada	TotalGrupo	Total Categ.	Total Func.
		F.R. - C.A.					
AQUISIÇÃO DE EQUIP. E MATERIAL PERM. P/ESTÁDIO MALHADÃO	27.812.0019.1040.0000						10.000,00
4	DESPESAS DE CAPIT					10.000,00	
4	INVESTIMENTOS				10.000,00		
	EQUIPAMENTOS E MATERIAL PERMANENTE	1.500.00.999.001	4.4.90.52.00	10.000,00			
REFORMA E AMPLIAÇÃO DO ESTÁDIO DE FUTEBOL	27.812.0019.1075.0000					61.000,00	61.000,00
4	DESPESAS DE CAPIT					61.000,00	
4	INVESTIMENTOS				61.000,00		
	OBRAS E INSTALAÇÕES	1.500.00.999.001	4.4.90.51.00	10.000,00			
	OBRAS E INSTALAÇÕES	1.700.00.999.103	4.4.90.51.00	50.000,00			
	OBRAS E INSTALAÇÕES	1.701.00.999.104	4.4.90.51.00	1.000,00			
APOIO AS ATIVIDADES ESPORTIVAS	27.812.0019.2042.0000					106.000,00	106.000,00
3	DESPESAS CORREN'					106.000,00	
3	OUTRAS DESPESAS CORRENTES				106.000,00		
	MATERIAL DE CONSUMO	1.500.00.999.001	3.3.90.30.00	25.000,00			
	PREMIAÇÕES CULTURAIS, ARTÍSTICAS, CIENTÍFICAS, DESPORT	1.500.00.999.001	3.3.90.31.00	8.000,00			
	MATERIAL, BEM OU SERVIÇO PARA DISTRIBUIÇÃO GRATUITA	1.500.00.999.001	3.3.90.32.00	3.000,00			
	OUTROS SERVIÇOS DE TERCEIROS - PESSOA FÍSICA	1.500.00.999.001	3.3.90.36.00	40.000,00			
	OUTROS SERVIÇOS DE TERCEIROS - PESSOA JURÍDICA	1.500.00.999.001	3.3.90.39.00	30.000,00			
MANUTENÇÃO DO ESTÁDIO DE FUTEBOL	27.812.0019.2043.0000					50.000,00	50.000,00
3	DESPESAS CORREN'					50.000,00	
3	OUTRAS DESPESAS CORRENTES				50.000,00		
	MATERIAL DE CONSUMO	1.500.00.999.001	3.3.90.30.00	10.000,00			
	OUTROS SERVIÇOS DE TERCEIROS - PESSOA FÍSICA	1.500.00.999.001	3.3.90.36.00	20.000,00			
	OUTROS SERVIÇOS DE TERCEIROS - PESSOA JURÍDICA	1.500.00.999.001	3.3.90.39.00	20.000,00			
MANUTENÇÃO DA SECRETARIA DE ESPORTE E LAZER	27.812.0019.2105.0000					141.000,00	141.000,00
3	DESPESAS CORREN'					141.000,00	
1	PESSOAL E ENCARGOS SOCIAIS				105.000,00		
	VENCIMENTOS E VANTAGENS FIXAS - PESSOAL CIVIL	1.500.00.999.001	3.1.90.11.00	105.000,00			
3	OUTRAS DESPESAS CORRENTES				36.000,00		
	DIÁRIAS - CIVIL	1.500.00.999.001	3.3.90.14.00	1.000,00			
	MATERIAL DE CONSUMO	1.500.00.999.001	3.3.90.30.00	10.000,00			
	OUTROS SERVIÇOS DE TERCEIROS - PESSOA FÍSICA	1.500.00.999.001	3.3.90.36.00	20.000,00			
	OUTROS SERVIÇOS DE TERCEIROS - PESSOA JURÍDICA	1.500.00.999.001	3.3.90.39.00	5.000,00			
TOTAL							368.000,00



PREFEITURA MUNIC. DE BELÉM DO PIAUÍ
RUA 14 DE DEZEMBRO, 281 - CNPJ:01612560/0001-60

Orçamento Programa - Exercício de 2026

Página 40

QUADRO AUXILIAR DE DETALHAMENTO DA DESPESA

Lei: 397, Data: 08/12/2025

PODER	02	PODER EXECUTIVO
ORGÃO	16	FUNDO MUNICIPAL DA CRIANÇA E DO ADOLESCENTE - FMDCA
UNIDADE	00	FUNDO MUNICIPAL DA CRIANÇA E DO ADOLESCENTE - FMDCA

Aplicacao Programada	Proj/Ativ	Finalidade	Categoria	Detalhada	TotalGrupo	Total Categ.	Total Func.
F.R. - C.A.							
AÇÕES SÓCIO EDUCATIVAS P/ CRIANÇAS E ADOLESCENTES	08.243.0026.2093.0000						35.000,00
3 DESPESAS CORREN'						35.000,00	
3 OUTRAS DESPESAS CORRENTES					35.000,00		
MATERIAL DE CONSUMO		1.500.00.999.411	3.3.90.30.00	1.000,00			
MATERIAL DE CONSUMO		1.669.00.999.412	3.3.90.30.00	10.000,00			
OUTROS SERVIÇOS DE TERCEIROS - PESSOA FÍSICA		1.500.00.999.411	3.3.90.36.00	4.000,00			
OUTROS SERVIÇOS DE TERCEIROS - PESSOA FÍSICA		1.669.00.999.412	3.3.90.36.00	5.000,00			
OUTROS SERVIÇOS DE TERCEIROS - PESSOA JURÍDICA		1.500.00.999.411	3.3.90.39.00	5.000,00			
OUTROS SERVIÇOS DE TERCEIROS - PESSOA JURÍDICA		1.669.00.999.412	3.3.90.39.00	10.000,00			
AÇÕES DE GARANTIA DOS DIREITOS DA CRIANÇA E DO ADOLESCENTE	08.243.0026.2096.0000						39.000,00
3 DESPESAS CORREN'						39.000,00	
3 OUTRAS DESPESAS CORRENTES					39.000,00		
MATERIAL DE CONSUMO		1.500.00.999.411	3.3.90.30.00	5.000,00			
MATERIAL DE CONSUMO		1.669.00.999.412	3.3.90.30.00	6.000,00			
OUTROS SERVIÇOS DE TERCEIROS - PESSOA FÍSICA		1.500.00.999.411	3.3.90.36.00	2.000,00			
OUTROS SERVIÇOS DE TERCEIROS - PESSOA FÍSICA		1.669.00.999.412	3.3.90.36.00	8.000,00			
OUTROS SERVIÇOS DE TERCEIROS - PESSOA JURÍDICA		1.500.00.999.411	3.3.90.39.00	3.000,00			
OUTROS SERVIÇOS DE TERCEIROS - PESSOA JURÍDICA		1.669.00.999.412	3.3.90.39.00	15.000,00			
TOTAL							74.000,00



PREFEITURA MUNIC. DE BELÉM DO PIAUÍ
RUA 14 DE DEZEMBRO, 281 - CNPJ:01612560/0001-60

Orçamento Programa - Exercício de 2026

Página 41

QUADRO AUXILIAR DE DETALHAMENTO DA DESPESA

Lei: 397, Data: 08/12/2025

PODER	02	PODER EXECUTIVO
ORGÃO	17	SECRETARIA MUNICIPAL DE TURISMO
UNIDADE	00	SECRETARIA MUNICIPAL DE TURISMO

Aplicacao Programada	Proj/Ativ	Finalidade	Categoria	Detalhada	TotalGrupo	Total Categ.	Total Func.
F.R. - C.A.							
MANUTENÇÃO DA SECRETARIA DE TURISMO	23.122.0002.2163.0000						88.000,00
3 DESPESAS CORREN'						88.000,00	
1 PESSOAL E ENCARGOS SOCIAIS					75.000,00		
VENCIMENTOS E VANTAGENS FIXAS - PESSOAL CIVIL		1.500.00.999.001	3.1.90.11.00	75.000,00			
3 OUTRAS DESPESAS CORRENTES					13.000,00		
MATERIAL DE CONSUMO		1.500.00.999.001	3.3.90.30.00	5.000,00			
OUTROS SERVIÇOS DE TERCEIROS - PESSOA FÍSICA		1.500.00.999.001	3.3.90.36.00	3.000,00			
OUTROS SERVIÇOS DE TERCEIROS - PESSOA JURÍDICA		1.500.00.999.001	3.3.90.39.00	5.000,00			
MANUTENÇÃO E DESENVOLVIMENTO DO TURISMO NO MUNICÍPIO	23.695.0031.2125.0000						27.000,00
3 DESPESAS CORREN'						27.000,00	
3 OUTRAS DESPESAS CORRENTES					27.000,00		
MATERIAL DE CONSUMO		1.500.00.999.001	3.3.90.30.00	5.000,00			
OUTROS SERVIÇOS DE TERCEIROS - PESSOA FÍSICA		1.500.00.999.001	3.3.90.36.00	10.000,00			
OUTROS SERVIÇOS DE TERCEIROS - PESSOA JURÍDICA		1.500.00.999.001	3.3.90.39.00	12.000,00			
TOTAL							115.000,00

PREFEITURA MUNIC. DE BELÉM DO PIAUÍ
 RUA 14 DE DEZEMBRO, 281 - CNPJ:01612560/0001-60

Orçamento Programa - Exercício de 2026

Página 42

QUADRO AUXILIAR DE DETALHAMENTO DA DESPESA

Lei: 397, Data: 08/12/2025

PODER	02	PODER EXECUTIVO
ORGÃO	17	SECRETARIA MUNICIPAL DE TURISMO
UNIDADE	01	FUNDO MUNICIPAL DE TURISMO - FUMTUR

Aplicacao Programada	Proj/Ativ	Finalidade	Categoria	Detalhada	TotalGrupo	Total Categ.	Total Func.
		F.R. - C.A.					
REFORMA, AMPLIAÇÃO E CONSTRUÇÃO DE PONTOS TURISTICOS	23.695.0031.1077.0000						65.000,00
4	4	DESPESAS DE CAPIT INVESTIMENTOS			65.000,00	65.000,00	
		OBRAS E INSTALAÇÕES	1.500.00.999.112 4.4.90.51.00	20.000,00			
		OBRAS E INSTALAÇÕES	1.700.00.999.103 4.4.90.51.00	20.000,00			
		OBRAS E INSTALAÇÕES	1.701.00.999.104 4.4.90.51.00	7.000,00			
		EQUIPAMENTOS E MATERIAL PERMANENTE	1.500.00.999.112 4.4.90.52.00	10.000,00			
		EQUIPAMENTOS E MATERIAL PERMANENTE	1.700.00.999.103 4.4.90.52.00	4.000,00			
		EQUIPAMENTOS E MATERIAL PERMANENTE	1.701.00.999.104 4.4.90.52.00	4.000,00			
MANUTENÇÃO DO FUNDO DE TURISMO - FUMTUR	23.695.0031.2159.0000						15.000,00
3	3	DESPESAS CORREN OUTRAS DESPESAS CORRENTES			15.000,00	15.000,00	
		MATERIAL DE CONSUMO	1.500.00.999.112 3.3.90.30.00	5.000,00			
		OUTROS SERVIÇOS DE TERCEIROS - PESSOA FÍSICA	1.500.00.999.112 3.3.90.36.00	5.000,00			
		OUTROS SERVIÇOS DE TERCEIROS - PESSOA JURÍDICA	1.500.00.999.112 3.3.90.39.00	5.000,00			
TOTAL							80.000,00

PREFEITURA MUNIC. DE BELÉM DO PIAUÍ
 RUA 14 DE DEZEMBRO, 281 - CNPJ:01612560/0001-60

Orçamento Programa - Exercício de 2026

Página 43

QUADRO AUXILIAR DE DETALHAMENTO DA DESPESA

Lei: 397, Data: 08/12/2025

PODER	02	PODER EXECUTIVO
ORGÃO	18	SECRETARIA MUNICIPAL DE EMPREENDEDORISMO
UNIDADE	00	SECRETARIA MUNICIPAL DE EMPREENDEDORISMO

Aplicacao Programada	Proj/Ativ	Finalidade	Categoria	Detalhada	TotalGrupo	Total Categ.	Total Func.
		F.R. - C.A.					
MANUTENÇÃO DA SECRETARIA DE EMPREENDEDORISMO	23.122.0032.2164.0000						78.000,00
3	1	DESPESAS CORREN PESSOAL E ENCARGOS SOCIAIS			60.000,00	78.000,00	
		VENCIMENTOS E VANTAGENS FIXAS - PESSOAL CIVIL	1.500.00.999.001 3.1.90.11.00	60.000,00			
	3	OUTRAS DESPESAS CORRENTES			18.000,00		
		DIÁRIAS - CIVIL	1.500.00.999.001 3.3.90.14.00	5.000,00			
		MATERIAL DE CONSUMO	1.500.00.999.001 3.3.90.30.00	5.000,00			
		OUTROS SERVIÇOS DE TERCEIROS - PESSOA FÍSICA	1.500.00.999.001 3.3.90.36.00	5.000,00			
		OUTROS SERVIÇOS DE TERCEIROS - PESSOA JURÍDICA	1.500.00.999.001 3.3.90.39.00	3.000,00			
APOIO AO EMPREENDEDORISMO LOCAL	23.692.0032.2165.0000						17.000,00
3	3	DESPESAS CORREN OUTRAS DESPESAS CORRENTES			17.000,00	17.000,00	
		MATERIAL DE CONSUMO	1.500.00.999.001 3.3.90.30.00	5.000,00			
		OUTROS SERVIÇOS DE TERCEIROS - PESSOA FÍSICA	1.500.00.999.001 3.3.90.36.00	5.000,00			
		OUTROS SERVIÇOS DE TERCEIROS - PESSOA JURÍDICA	1.500.00.999.001 3.3.90.39.00	5.000,00			
		OUTROS AUXÍLIOS FINANCEIROS A PESSOAS FÍSICAS	1.500.00.999.001 3.3.90.48.00	2.000,00			
TOTAL							95.000,00



PREFEITURA MUNIC. DE BELÉM DO PIAUÍ
RUA 14 DE DEZEMBRO, 281 - CNPJ:01612560/0001-60

Orçamento Programa - Exercício de 2026

Página 44

QUADRO AUXILIAR DE DETALHAMENTO DA DESPESA

Lei: 397, Data: 08/12/2025

PODER	02	PODER EXECUTIVO
ORGÃO	19	SECRETARIA MUNICIPAL DE TRANSPORTE
UNIDADE	00	SECRETARIA MUNICIPAL DE TRANSPORTE

Aplicacao Programada	Proj/Ativ	Finalidade	Categoria	Detalhada	TotalGrupo	Total Categ.	Total Func.
F.R. - C.A.							
MANUTENÇÃO DOS VEÍCULOS DA PREFEITURA	26.122.0002.2008.0000						380.000,00
3 DESPESAS CORREN						380.000,00	
3 OUTRAS DESPESAS CORRENTES					380.000,00		
MATERIAL DE CONSUMO		1.500.00.999.001	3.3.90.30.00	230.000,00			
OUTROS SERVIÇOS DE TERCEIROS - PESSOA FÍSICA		1.500.00.999.001	3.3.90.36.00	50.000,00			
OUTROS SERVIÇOS DE TERCEIROS - PESSOA JURÍDICA		1.500.00.999.001	3.3.90.39.00	100.000,00			
MANUTENÇÃO DA SECRETARIA DE TRANSPORTE	26.782.0033.2166.0000						63.000,00
3 DESPESAS CORREN						63.000,00	
1 PESSOAL E ENCARGOS SOCIAIS					45.000,00		
VENCIMENTOS E VANTAGENS FIXAS - PESSOAL CIVIL		1.500.00.999.001	3.1.90.11.00	45.000,00			
3 OUTRAS DESPESAS CORRENTES					18.000,00		
DIÁRIAS - CIVIL		1.500.00.999.001	3.3.90.14.00	5.000,00			
MATERIAL DE CONSUMO		1.500.00.999.001	3.3.90.30.00	5.000,00			
OUTROS SERVIÇOS DE TERCEIROS - PESSOA FÍSICA		1.500.00.999.001	3.3.90.36.00	3.000,00			
OUTROS SERVIÇOS DE TERCEIROS - PESSOA JURÍDICA		1.500.00.999.001	3.3.90.39.00	5.000,00			
TOTAL							443.000,00

JONATHAS DE CARVALHO NORONHA:60995083339
Assinado de forma digital por JONATHAS DE CARVALHO NORONHA:60995083339
JONATHAS DE CARVALHO NORONHA
PREFEITO MUNICIPAL
609.950.833-39

PAULO FELIPE GOMES MEIRELES:05708783303
Assinado de forma digital por PAULO FELIPE GOMES MEIRELES:05708783303
PAULO FELIPE GOMES MEIRELES
CONTRADOR - CRC-PI 011881/O-3
057.087.833-03



PREFEITURA MUNIC. DE BELÉM DO PIAUÍ
RUA 14 DE DEZEMBRO, 281
01612560/0001-60
Exercício: 2026

Lei: 397, Data: 08/12/2025
(Art.2º - § 1º da Lei 4.320/64)

CONSOLIDADO

1 de 1

DEMONSTRATIVO GERAL DA RECEITA POR FONTES E DAS DESPESAS POR FUNÇÕES DO GOVERNO

RECEITA			DESPESA		
TÍTULOS	Saldo R\$	Saldo R\$	TÍTULOS	Saldo R\$	Saldo R\$
RECEITAS CORRENTES.		44.633.464,00	Legislativa		1.580.000,00
RECEITAS CORRENTES. (INTRA)		1.291.900,00	Administração		4.738.700,00
DEDUÇÕES DA RECEITA CORRENTE		-3.864.170,00	Assistência Social		2.153.700,00
RECEITAS DE CAPITAL		11.131.000,00	Previdência Social		1.700.000,00
RECEITAS CORRENTES			Saúde		7.576.000,00
IMPOSTOS, TAXAS E CONTRIBUIÇÕES DE MELHORIA	1.206.214,00		Educação		20.971.800,00
CONTRIBUIÇÕES	1.086.400,00		Cultura		753.150,00
RECEITA PATRIMONIAL	1.058.000,00		Urbanismo		6.265.814,00
RECEITA DE SERVIÇOS	5.000,00		Habitação		1.751.000,00
TRANSFERÊNCIAS CORRENTES	41.207.850,00		Saneamento		50.000,00
OUTRAS RECEITAS CORRENTES	70.000,00		Gestão Ambiental		879.500,00
RECEITAS DE CAPITAL			Agricultura		1.350.100,00
OPERAÇÕES DE CRÉDITO	100.000,00		Comércio e Serviços		290.000,00
ALIENAÇÃO DE BENS	100.000,00		Comunicações		93.000,00
TRANSFERÊNCIAS DE CAPITAL	10.921.000,00		Transporte		443.000,00
OUTRAS RECEITAS DE CAPITAL	10.000,00		Desporto e Lazer		368.000,00
RECEITAS CORRENTES - INTRA-ORÇAMENTARIAS			Encargos Especiais		1.247.130,00
RECEITAS CORRENTES. (INTRA)		1.291.900,00	Reserva de Contingência		981.300,00
DEDUÇÕES DA RECEITA CORRENTE		-3.864.170,00	TOTAL		53.192.194,00
(R) DEDUÇÕES DA RECEITA					
TOTAL		53.192.194,00			

JONATHAS DE CARVALHO NORONHA:60995083339
Assinado de forma digital por JONATHAS DE CARVALHO NORONHA:60995083339
JONATHAS DE CARVALHO NORONHA
PREFEITO MUNICIPAL
609.950.833-39

PAULO FELIPE GOMES MEIRELES:05708783303
Assinado de forma digital por PAULO FELIPE GOMES MEIRELES:05708783303
PAULO FELIPE GOMES MEIRELES
CONTRADOR - CRC-PI 011881/O-3
057.087.833-03

Notas Explicativas

**PREFEITURA MUNIC. DE BELÉM DO PIAUÍ**

RUA 14 DE DEZEMBRO, 281 - CNPJ:01612560/0001-60

Orçamento Programa - Exercício de 2026
Anexo 06
Página 1**PROGRAMA DE TRABALHO**
(Inc.II, § 2º, Art.2º)

Lei: 397, Data: 08/12/2025

01 PODER LEGISLATIVO					
01 CÂMARA MUNICIPAL					
Código	Especificação	Operação Especial	Projetos	Atividades	T o t a l
01	Legislativa		116.000,00	1.464.000,00	1.580.000,00
01	031 Ação Legislativa		116.000,00	1.464.000,00	1.580.000,00
01	031 0001 PROCESSO LEGISLATIVO		116.000,00	1.464.000,00	1.580.000,00
01.031.0001.1001.0000	INVESTIMENTOS A CARGO DA CÂMARA MUNICIPAL		116.000,00		116.000,00
01.031.0001.2001.0000	MANUTENÇÃO E FUNCIONAMENTO DA CÂMARA MUNICIPAL			1.464.000,00	1.464.000,00
TOTAL		0,00	116.000,00	1.464.000,00	1.580.000,00

**PREFEITURA MUNIC. DE BELÉM DO PIAUÍ**

RUA 14 DE DEZEMBRO, 281 - CNPJ:01612560/0001-60

Orçamento Programa - Exercício de 2026
Anexo 06
Página 2**PROGRAMA DE TRABALHO**
(Inc.II, § 2º, Art.2º)

Lei: 397, Data: 08/12/2025

02 PODER EXECUTIVO					
01 GABINETE DO PREFEITO					
Código	Especificação	Operação Especial	Projetos	Atividades	T o t a l
04	Administração		10.000,00	1.187.500,00	1.197.500,00
04	122 Administração Geral		10.000,00	960.500,00	970.500,00
04	122 0002 GESTÃO ADMINISTRATIVA DOS ÓRGÃOS		10.000,00	960.500,00	970.500,00
04.122.0002.1004.0000	AQUISIÇÃO DE EQUIP. E MATERIAL PERMANENTE P/ GABINETE		10.000,00		10.000,00
04.122.0002.2002.0000	MANUTENÇÃO E FUNCIONAMENTO DO GABINETE			800.500,00	800.500,00
04.122.0002.2003.0000	SERVIÇOS DE CONSULTORIA JURÍDICA			160.000,00	160.000,00
04	124 Controle Interno			87.000,00	87.000,00
04	124 0002 GESTÃO ADMINISTRATIVA DOS ÓRGÃOS			87.000,00	87.000,00
04.124.0002.2016.0000	MANUTENÇÃO DOS SERVIÇOS DE CONTROLE INTERNO			87.000,00	87.000,00
04	131 Comunicação Social			140.000,00	140.000,00
04	131 0003 DIVULGAÇÃO OFICIAL			140.000,00	140.000,00
04.131.0003.2004.0000	ENCARGOS COM PUBLICIDADES E DIVULGAÇÃO OFICIAL			140.000,00	140.000,00
TOTAL		0,00	10.000,00	1.187.500,00	1.197.500,00

**PREFEITURA MUNIC. DE BELÉM DO PIAUÍ**

RUA 14 DE DEZEMBRO, 281 - CNPJ:01612560/0001-60

Orçamento Programa - Exercício de 2026
Anexo 06
Página 3**PROGRAMA DE TRABALHO**
(Inc.II, § 2º, Art.2º)

Lei: 397, Data: 08/12/2025

02 PODER EXECUTIVO					
02 SECRETARIA MUNICIPAL DE ADMINISTRAÇÃO					
Código	Especificação	Operação Especial	Projetos	Atividades	T o t a l
04	Administração		100.000,00	2.294.900,00	2.394.900,00
04	121 Planejamento e Orçamento			7.000,00	7.000,00
04	121 0002 GESTÃO ADMINISTRATIVA DOS ÓRGÃOS			7.000,00	7.000,00
04.121.0002.2009.0000	ENCARGOS COM PLANEJAMENTO GOVERNAMENTAL			7.000,00	7.000,00
04	122 Administração Geral		100.000,00	2.275.400,00	2.375.400,00
04	122 0002 GESTÃO ADMINISTRATIVA DOS ÓRGÃOS		100.000,00	2.152.900,00	2.252.900,00
04.122.0002.1006.0000	AQUISIÇÃO DE EQUIP. E MATERIAL PERMANENTE P/ SEC. ADMINISTRAÇÃO		100.000,00		100.000,00
04.122.0002.2005.0000	MANUTENÇÃO E FUNC. DA SECRET. DE ADMINISTRAÇÃO			2.082.900,00	2.082.900,00
04.122.0002.2006.0000	ENCARGOS COM ÓRGÃOS DE APOIO A GESTÃO PÚBLICA			70.000,00	70.000,00
04	122 0004 APOIO A ENTIDADES FILANTRÓPICAS			2.500,00	2.500,00
04.122.0004.2010.0000	APOIO À ENTIDADES FILANTRÓPICAS			2.500,00	2.500,00
04	122 0005 APOIO AS AÇÕES DE SEGURANÇA PÚBLICA			120.000,00	120.000,00
04.122.0005.2011.0000	ENCARGOS COM A SEGURANÇA PÚBLICA			120.000,00	120.000,00
04	128 Formação de Recursos Humanos			12.500,00	12.500,00
04	128 0002 GESTÃO ADMINISTRATIVA DOS ÓRGÃOS			12.500,00	12.500,00
04.128.0002.2007.0000	FORMAÇÃO E CAPACITAÇÃO DE PESSOAL			12.500,00	12.500,00
24	Comunicações			93.000,00	93.000,00
24	722 Telecomunicações			93.000,00	93.000,00
24	722 0006 SERVIÇOS DE COMUNICAÇÃO E TELECOMUNICAÇÃO			93.000,00	93.000,00
24.722.0006.2012.0000	MANUTENÇÃO DOS SINAIS DE TV E RÁDIO			21.000,00	21.000,00
24.722.0006.2013.0000	MANUTENÇÃO DOS SERVIÇOS DE INTERNET			72.000,00	72.000,00
99	Reserva de Contingência	300.000,00			300.000,00
99	999 RESERVA DE CONTINGENCIA	300.000,00			300.000,00
99	999 9999 RESERVA DE CONTINGÊNCIA	300.000,00			300.000,00
99.999.9999.9999.0000	RESERVA DE CONTINGÊNCIA	300.000,00			300.000,00
TOTAL		300.000,00	100.000,00	2.387.900,00	2.787.900,00



PREFEITURA MUNIC. DE BELÉM DO PIAUÍ

RUA 14 DE DEZEMBRO, 281 - CNPJ:01612560/0001-60

Orçamento Programa - Exercício de 2026

Anexo 06

Página 4

Lei: 397, Data: 08/12/2025

PROGRAMA DE TRABALHO

(Inc.II, § 2º, Art.2º)

02 PODER EXECUTIVO					
03 SECRETARIA MUNICIPAL DE FINANÇAS					
Código	Especificação	Operação Especial	Projetos	Atividades	T o t a l
04	Administração		5.000,00	1.141.300,00	1.146.300,00
04	122 Administração Geral			55.000,00	55.000,00
04	122 0002 GESTÃO ADMINISTRATIVA DOS ÓRGÃOS			55.000,00	55.000,00
04.122.0002.2017.0000	ENCARGOS COM AÇÕES JUDICIAIS			55.000,00	55.000,00
04	123 Administração Financeira		5.000,00	1.086.300,00	1.091.300,00
04	123 0002 GESTÃO ADMINISTRATIVA DOS ÓRGÃOS		5.000,00	620.100,00	625.100,00
04.123.0002.1007.0000	AQUISIÇÃO DE EQUIP.E MATERIAL PERMANENTE P/ SEC. FINANÇAS		5.000,00		5.000,00
04.123.0002.2014.0000	MANUTENÇÃO E FUNC. DA SECRET. DE FINANÇAS			362.100,00	362.100,00
04.123.0002.2015.0000	MANUTENÇÃO DOS SERVIÇOS DE CONTABILIDADE			258.000,00	258.000,00
04	123 0007 GESTÃO DOS ENCARGOS DOS ÓRGÃOS			466.200,00	466.200,00
04.123.0007.2018.0000	MANUTENÇÃO DOS ENCARGOS SOCIAIS			466.200,00	466.200,00
28	Encargos Especiais	1.247.130,00			1.247.130,00
28	843 Serviço da Dívida Interna	963.000,00			963.000,00
28	843 0007 GESTÃO DOS ENCARGOS DOS ÓRGÃOS	963.000,00			963.000,00
28.843.0007.0001.0000	AMORTIZAÇÃO DA DÍVIDA CONTRATUAL	963.000,00			963.000,00
28	846 Outros Encargos Especiais	284.130,00			284.130,00
28	846 0007 GESTÃO DOS ENCARGOS DOS ÓRGÃOS	284.130,00			284.130,00
28.846.0007.2019.0000	MANUTENÇÃO DOS ENCARGOS COM O PASEP	284.130,00			284.130,00
TOTAL		1.247.130,00	5.000,00	1.141.300,00	2.393.430,00



PREFEITURA MUNIC. DE BELÉM DO PIAUÍ

RUA 14 DE DEZEMBRO, 281 - CNPJ:01612560/0001-60

Orçamento Programa - Exercício de 2026

Anexo 06

Página 5

Lei: 397, Data: 08/12/2025

PROGRAMA DE TRABALHO

(Inc.II, § 2º, Art.2º)

02 PODER EXECUTIVO					
04 SECRETARIA MUNICIPAL DE OBRAS E SERVIÇOS PÚBLICOS					
Código	Especificação	Operação Especial	Projetos	Atividades	T o t a l
15	Urbanismo		4.221.040,00	2.044.774,00	6.265.814,00
15	122 Administração Geral		150.000,00	1.105.100,00	1.255.100,00
15	122 0002 GESTÃO ADMINISTRATIVA DOS ÓRGÃOS		150.000,00	1.105.100,00	1.255.100,00
15.122.0002.1009.0000	AQUISIÇÃO DE EQUIP. E MATERIAL PERMANENTE P/ SEC. OBRAS		150.000,00		150.000,00
15.122.0002.2020.0000	MANUTENÇÃO E FUNCIONAMENTO DA SEC. DE OBRAS			1.105.100,00	1.105.100,00
15	451 Infra-Estrutura Urbana		3.754.100,00		3.754.100,00
15	451 0008 EDIFICAÇÕES E OBRAS PÚBLICAS		2.621.100,00		2.621.100,00
15.451.0008.1012.0000	RESTAURAÇÃO E AMPLIAÇÃO DE PRÉDIOS E OBRAS PÚBLICAS		742.000,00		742.000,00
15.451.0008.1014.0000	AQUISIÇÃO E/ OU INDENIZAÇÃO DE IMÓVEIS		50.000,00		50.000,00
15.451.0008.1015.0000	CONST. E REF. DE PRAÇAS, PARQUES, JARDINS E OUT. LOG. PÚBLICOS		296.000,00		296.000,00
15.451.0008.1016.0000	AMPLIAÇÃO E REFORMA DE CEMITÉRIOS		20.000,00		20.000,00
15.451.0008.1017.0000	ABERTURA DE RUAS E AVENIDAS		2.000,00		2.000,00
15.451.0008.1073.0000	MOBILIDADE URBANA NA ZONA URBANA		402.100,00		402.100,00
15.451.0008.1081.0000	CONSTRUÇÃO E RECUPERAÇÃO DE ESTRADAS VICINAIS		1.106.000,00		1.106.000,00
15.451.0008.1082.0000	CONSTRUÇÃO E RECUPERAÇÃO DE PORTAL		3.000,00		3.000,00
15	451 0013 SISTEMA DE SANEAMENTO BÁSICO		1.133.000,00		1.133.000,00
15.451.0013.1023.0000	CONSTRUÇÃO E RECUPERAÇÃO DE CALÇAMENTO		102.000,00		102.000,00
15.451.0013.1072.0000	PAVIMENTAÇÃO DE VIAS PÚBLICAS		1.031.000,00		1.031.000,00
15	452 Serviços Urbanos			10.000,00	10.000,00
15	452 0009 SERVIÇOS DE UTILIDADE PÚBLICA			10.000,00	10.000,00
15.452.0009.2021.0000	MANUTENÇÃO DE PRAÇAS, PARQUE E JARDINS			10.000,00	10.000,00
15	542 Controle Ambiental			417.000,00	417.000,00
15	542 0009 SERVIÇOS DE UTILIDADE PÚBLICA			417.000,00	417.000,00
15.542.0009.2022.0000	MANUTENÇÃO DA LIMPEZA PÚBLICA			417.000,00	417.000,00
15	751 Conservação de Energia			320.100,00	320.100,00
15	751 0012 SISTEMA DE ILUMINAÇÃO PÚBLICA			320.100,00	320.100,00
15.751.0012.2024.0000	MANUTENÇÃO DA ILUMINAÇÃO PÚBLICA			320.100,00	320.100,00
15	752 Energia Elétrica		16.000,00		16.000,00
15	752 0012 SISTEMA DE ILUMINAÇÃO PÚBLICA		16.000,00		16.000,00
15.752.0012.1022.0000	AMPLIAÇÃO DE REDE DE ENERGIA ELÉTRICA		16.000,00		16.000,00
15	782 Transporte Rodoviário		300.940,00	192.574,00	493.514,00
15	782 0002 GESTÃO ADMINISTRATIVA DOS ÓRGÃOS			29.220,00	29.220,00
15.782.0002.2020.0000	MANUTENÇÃO E FUNCIONAMENTO DA SEC. DE OBRAS			29.220,00	29.220,00
15	782 0011 CONSTRUÇÃO E CONSERVAÇÃO DE ESTRADAS		300.940,00	163.354,00	464.294,00
15.782.0011.1021.0000	CONSTRUÇÃO DE PASSAGEM MOLHADA		300.940,00		300.940,00
15.782.0011.2023.0000	CONSERVAÇÃO E ROÇO DE ESTRADAS VICINAIS			163.354,00	163.354,00
16	Habitação		1.751.000,00		1.751.000,00
16	481 Habitação Rural		1.000.000,00		1.000.000,00

**PREFEITURA MUNIC. DE BELÉM DO PIAUÍ**

RUA 14 DE DEZEMBRO, 281 - CNPJ:01612560/0001-60

Orçamento Programa - Exercício de 2026

Anexo 06

Página 6

Lei: 397, Data: 08/12/2025

PROGRAMA DE TRABALHO

(Inc.II, § 2º, Art.2º)

02 PODER EXECUTIVO					
04 SECRETARIA MUNICIPAL DE OBRAS E SERVIÇOS PÚBLICOS					
Código	Especificação	Operação Especial	Projetos	Atividades	T o t a l
16 481 0010	PROGRAMA DE MELHORIA HABITACIONAL		1.000.000,00		1.000.000,00
16.481.0010.1019.0000	CONSTRUÇÃO E MELHORIA DE UNIDADES HABITACIONAIS - ZONA RURAL		1.000.000,00		1.000.000,00
16 482	Habitação Urbana		751.000,00		751.000,00
16 482 0010	PROGRAMA DE MELHORIA HABITACIONAL		751.000,00		751.000,00
16.482.0010.1018.0000	CONSTRUÇÃO E MELHORIA DE UNIDADES HABITACIONAIS - ZONA URBANA		751.000,00		751.000,00
17	Saneamento		50.000,00		50.000,00
17 512	Saneamento Básico Urbano		50.000,00		50.000,00
17 512 0013	SISTEMA DE SANEAMENTO BÁSICO		50.000,00		50.000,00
17.512.0013.1024.0000	CONSTRUÇÃO DE SISTEMA DE ESGOTO SANITÁRIO		19.000,00		19.000,00
17.512.0013.1025.0000	CONSTRUÇÃO DE ATERRO SANITÁRIO		11.000,00		11.000,00
17.512.0013.1026.0000	CONSTRUÇÃO E RECUPERAÇÃO DE FOSSAS SÉPTICAS		6.000,00		6.000,00
17.512.0013.1027.0000	CONSTRUÇÃO E REC. DE MÓDULOS SANITÁRIOS DOMICILIARES		9.000,00		9.000,00
17.512.0013.1083.0000	ELABORAÇÃO E IMPLANTAÇÃO DO PLANO DE SANEAMENTO BÁSICO		5.000,00		5.000,00
TOTAL		0,00	6.022.040,00	2.044.774,00	8.066.814,00

**PREFEITURA MUNIC. DE BELÉM DO PIAUÍ**

RUA 14 DE DEZEMBRO, 281 - CNPJ:01612560/0001-60

Orçamento Programa - Exercício de 2026

Anexo 06

Página 7

Lei: 397, Data: 08/12/2025

PROGRAMA DE TRABALHO

(Inc.II, § 2º, Art.2º)

02 PODER EXECUTIVO					
05 SEC. MUN. DE MEIO AMB. E REC. HÍDRICOS E PROT. A FAUNA E FLO					
Código	Especificação	Operação Especial	Projetos	Atividades	T o t a l
18	Gestão Ambiental		193.000,00	686.500,00	879.500,00
18 541	Preservação e Conservação Ambiental		22.000,00	341.500,00	363.500,00
18 541 0014	PROTEÇÃO AO MEIO AMBIENTE		22.000,00	341.500,00	363.500,00
18.541.0014.1028.0000	AQUISIÇÃO DE EQUIP. E MATERIAL PERM. SEC. MUN. AMBIENTE		16.000,00		16.000,00
18.541.0014.1086.0000	CONSTRUÇÃO E PRESERVAÇÃO DE PARQUES AMBIENTAIS		6.000,00		6.000,00
18.541.0014.2026.0000	MANUTENÇÃO E FUNC. DA SECRET. DE MEIO AMBIENTE			294.000,00	294.000,00
18.541.0014.2027.0000	INCENTIVO À ARBORIZAÇÃO			5.000,00	5.000,00
18.541.0014.2028.0000	REALIZAÇÃO DE CAMPANHAS DE CONSCIENT. AMBIENTAL			27.000,00	27.000,00
18.541.0014.2122.0000	AÇÕES DE COMBATE AO DESMATAMENTO E AS QUEIMADAS			15.500,00	15.500,00
18 544	Recursos Hídricos		171.000,00	345.000,00	516.000,00
18 544 0015	SISTEMA DE ABASTECIMENTO DE ÁGUA		171.000,00	345.000,00	516.000,00
18.544.0015.1030.0000	CONSTRUÇÃO E AMPLIAÇÃO DO SISTEMA DE ABASTECIMENTO D'ÁGUA		115.000,00		115.000,00
18.544.0015.1031.0000	CONSTRUÇÃO DE BARRAGENS		11.000,00		11.000,00
18.544.0015.1084.0000	CONSTRUIR, REST. E EQUIPAR POÇOS, CHAFARIZES E CAIXAS D'ÁGUA		45.000,00		45.000,00
18.544.0015.2029.0000	MANUTENÇÃO DO SISTEMA DE ABASTECIMENTO D'ÁGUA			105.000,00	105.000,00
18.544.0015.2123.0000	MANUTENÇÃO DE POÇOS, CHAFARIZES E CAIXAS D'ÁGUA			240.000,00	240.000,00
TOTAL		0,00	193.000,00	686.500,00	879.500,00



PREFEITURA MUNIC. DE BELÉM DO PIAUÍ

RUA 14 DE DEZEMBRO, 281 - CNPJ:01612560/0001-60

Orçamento Programa - Exercício de 2026

Anexo 06

Página 8

Lei: 397, Data: 08/12/2025

PROGRAMA DE TRABALHO

(Inc.II, § 2º, Art.2º)

02 PODER EXECUTIVO					
06 SEC. MUN. DE AGRICULTURA, ABASTEC. E INSPEÇÃO ANIMAL					
Código	Especificação	Operação Especial	Projetos	Atividades	T o t a l
20	Agricultura		845.000,00	505.100,00	1.350.100,00
20	122 Administração Geral		20.000,00	395.000,00	415.000,00
20	122 0002 GESTÃO ADMINISTRATIVA DOS ÓRGÃOS		20.000,00	395.000,00	415.000,00
20.122.0002.1032.0000	AQUISIÇÃO DE EQUIP. E MATERIAL PERM. P/ SEC. DE AGRICULTURA		20.000,00		20.000,00
20.122.0002.2030.0000	MANUTENÇÃO E FUNC. DA SECRET. DE AGRICULTURA			395.000,00	395.000,00
20	605 Abastecimento		14.000,00		14.000,00
20	605 0017 APOIO AS ATIVIDADES PRODUTIVAS		14.000,00		14.000,00
20.605.0017.1034.0000	CONSTRUÇÃO DE MATADOURO PÚBLICO		10.000,00		10.000,00
20.605.0017.1035.0000	CONSTRUÇÃO DE MERCADO PÚBLICO		4.000,00		4.000,00
20	606 Extensão Rural		811.000,00	23.000,00	834.000,00
20	606 0002 GESTÃO ADMINISTRATIVA DOS ÓRGÃOS		811.000,00		811.000,00
20.606.0002.1085.0000	AQUISIÇÃO DE VEÍCULO E IMPLEMENTOS PARA A AGRICULTURA		811.000,00		811.000,00
20	606 0017 APOIO AS ATIVIDADES PRODUTIVAS			23.000,00	23.000,00
20.606.0017.2032.0000	APOIO A AGROPECUÁRIA			23.000,00	23.000,00
20	608 Produção da Produção Agropecuária			87.100,00	87.100,00
20	608 0016 ABASTECIMENTO E PRODUÇÃO VEGETAL E ANIMAL			87.100,00	87.100,00
20.608.0016.2035.0000	APOIO AO PROJETO DE IRRIGAÇÃO			2.100,00	2.100,00
20.608.0016.2036.0000	DISTRIBUIÇÃO DE SEMENTES E MUDAS			25.000,00	25.000,00
20.608.0016.2037.0000	APOIO AO SEGURO SAFRA			60.000,00	60.000,00
TOTAL		0,00	845.000,00	505.100,00	1.350.100,00



PREFEITURA MUNIC. DE BELÉM DO PIAUÍ

RUA 14 DE DEZEMBRO, 281 - CNPJ:01612560/0001-60

Orçamento Programa - Exercício de 2026

Anexo 06

Página 9

Lei: 397, Data: 08/12/2025

PROGRAMA DE TRABALHO

(Inc.II, § 2º, Art.2º)

02 PODER EXECUTIVO					
07 SECRETARIA MUNICIPAL DE CULTURA					
Código	Especificação	Operação Especial	Projetos	Atividades	T o t a l
13	Cultura		57.000,00	696.150,00	753.150,00
13	122 Administração Geral		15.000,00	221.000,00	236.000,00
13	122 0002 GESTÃO ADMINISTRATIVA DOS ÓRGÃOS		15.000,00	221.000,00	236.000,00
13.122.0002.1036.0000	AQUISIÇÃO DE EQUIP. E MATERIAL PERMANENTE P/ SEC. DE CULTURA		15.000,00		15.000,00
13.122.0002.2039.0000	MANUTENÇÃO E FUNC. DA SECRET. DE CULTURA			221.000,00	221.000,00
13	392 Difusão Cultural		42.000,00	475.150,00	517.150,00
13	392 0018 INCENTIVO AS ATIVIDADES CULTURAIS E ARTÍSTICAS		42.000,00	450.150,00	492.150,00
13.392.0018.1038.0000	CONSTRUÇÃO DE ESPAÇO CULTURAL		11.000,00		11.000,00
13.392.0018.1065.0000	AQUISIÇÃO DE IMOBILIÁRIO E EQUIPAMENTOS ELETROELETRONICOS		5.000,00		5.000,00
13.392.0018.1088.0000	CONSTRUÇÃO DE ESPAÇO CULTURAL		26.000,00		26.000,00
13.392.0018.2040.0000	APOIO AS ATIVIDADES CULTURAIS			415.150,00	415.150,00
13.392.0018.2130.0000	APOIO AS ATIVIDADES CULTURAIS			21.000,00	21.000,00
13.392.0018.2162.0000	MANUTENÇÃO DO FUNDO MUNICIPAL DE CULTURA			14.000,00	14.000,00
13	392 0020 DESENVOLVIMENTO E MANUTENÇÃO DA EDUCAÇÃO BÁSICA			25.000,00	25.000,00
13.392.0020.2051.0000	MANUTENÇÃO DA BIBLIOTECA PÚBLICA MUNICIPAL			25.000,00	25.000,00
TOTAL		0,00	57.000,00	696.150,00	753.150,00



PREFEITURA MUNICIPAL DE BELÉM DO PIAUÍ
 RUA 14 DE DEZEMBRO, 281 - CNPJ:01612560/0001-60

Orçamento Programa - Exercício de 2026
 Anexo 06
 Página 10
 Lei: 397, Data: 08/12/2025

PROGRAMA DE TRABALHO
 (Inc.II, § 2º, Art.2º)

02 PODER EXECUTIVO						
08 SECRETARIA MUNICIPAL DE EDUCAÇÃO						
Código	Especificação	Operação Especial	Projetos	Atividades	T o t a l	
12	Educação		4.762.200,00	3.239.600,00	8.001.800,00	
12	122 Administração Geral		10.000,00		10.000,00	
12	122 0020 DESENVOLVIMENTO E MANUTENÇÃO DA EDUCAÇÃO BÁSICA		10.000,00		10.000,00	
12.122.0020.1043.0000	CONST., REF. E AMPLIAÇÃO DE PRÉDIOS DE RESP. DA SEC. DE EDUCAÇÃO		10.000,00		10.000,00	
12	361 Ensino Fundamental		178.700,00	2.581.300,00	2.760.000,00	
12	361 0020 DESENVOLVIMENTO E MANUTENÇÃO DA EDUCAÇÃO BÁSICA		178.700,00	2.581.300,00	2.760.000,00	
12.361.0020.1041.0000	AQUIS. DE EQUIP. E MATERIAL PERM. P/ ENS. FUNDAMENTAL		50.700,00		50.700,00	
12.361.0020.1042.0000	REFORMA E AMPLIAÇÃO DAS ESCOLAS DO ENSINO FUNDAMENTAL		40.000,00		40.000,00	
12.361.0020.1043.0000	CONST., REF. E AMPLIAÇÃO DE PRÉDIOS DE RESP. DA SEC. DE EDUCAÇÃO		11.000,00		11.000,00	
12.361.0020.1044.0000	AQUISIÇÃO DE TRANSPORTE ESCOLAR		67.000,00		67.000,00	
12.361.0020.1087.0000	CONST., REFORMA E AMP. DE QUADRAS EM UNIDADES ESCOLARES		10.000,00		10.000,00	
12.361.0020.2044.0000	MANUTENÇÃO DO ENSINO FUNDAMENTAL			516.000,00	516.000,00	
12.361.0020.2045.0000	MANUTENÇÃO DA ALIMENTAÇÃO ESCOLAR - ENSINO FUNDAMENTAL			173.000,00	173.000,00	
12.361.0020.2046.0000	MANUTENÇÃO DO TRANSPORTE ESCOLAR - PNATE			96.200,00	96.200,00	
12.361.0020.2047.0000	FORMAÇÃO CONTINUADA DOS PROFISSIONAIS EM EDUCAÇÃO			33.000,00	33.000,00	
12.361.0020.2048.0000	MANUTENÇÃO DO PDDE			2.100,00	2.100,00	
12.361.0020.2049.0000	MANUTENÇÃO DO QUOTA SALÁRIO EDUCAÇÃO - QSE			700.000,00	700.000,00	
12.361.0020.2050.0000	MANUTENÇÃO DOS PROGRAMAS DO FNDE			120.000,00	120.000,00	
12.361.0020.2053.0000	MANUTENÇÃO DO PROGRAMA BRASIL ALFABETIZADO - BRALF			3.000,00	3.000,00	
12.361.0020.2145.0000	MANUTENÇÃO E FUNCIONAMENTO DA SECRETARIA DE EDUCAÇÃO			912.000,00	912.000,00	
12.361.0020.2168.0000	MANUTENÇÃO DA EDUCAÇÃO EM TEMPO INTEGRAL - ETI			26.000,00	26.000,00	
12	364 Ensino Superior			78.000,00	78.000,00	
12	364 0022 DESENVOLVIMENTO DO ENSINO SUPERIOR			78.000,00	78.000,00	
12.364.0022.2058.0000	APOIO AO ENSINO SUPERIOR			78.000,00	78.000,00	
12	365 Educação Infantil		4.573.500,00	353.300,00	4.926.800,00	



PREFEITURA MUNICIPAL DE BELÉM DO PIAUÍ
 RUA 14 DE DEZEMBRO, 281 - CNPJ:01612560/0001-60

Orçamento Programa - Exercício de 2026
 Anexo 06
 Página 11
 Lei: 397, Data: 08/12/2025

PROGRAMA DE TRABALHO
 (Inc.II, § 2º, Art.2º)

02 PODER EXECUTIVO						
08 SECRETARIA MUNICIPAL DE EDUCAÇÃO						
Código	Especificação	Operação Especial	Projetos	Atividades	T o t a l	
12	365 0020 DESENVOLVIMENTO E MANUTENÇÃO DA EDUCAÇÃO BÁSICA		4.573.500,00	353.300,00	4.926.800,00	
12.365.0020.1046.0000	AQUIS. DE EQUIP. E MAT. PERMANENTE P/ CRECHE		36.500,00		36.500,00	
12.365.0020.1047.0000	CONST. REFORMA E AMPLIAÇÃO - CRECHE		4.518.000,00		4.518.000,00	
12.365.0020.1067.0000	AQUIS. DE EQUIP. E MAT. PERMANENTE P/ PRÉ-ESCOLA		9.000,00		9.000,00	
12.365.0020.1068.0000	CONST., REFORMA E AMPLIAÇÃO - PRÉ-ESCOLA		10.000,00		10.000,00	
12.365.0020.2054.0000	MANUTENÇÃO DA EDUCAÇÃO INFANTIL - CRECHE			158.500,00	158.500,00	
12.365.0020.2055.0000	MANUTENÇÃO DA ALIMENTAÇÃO ESCOLAR - CRECHE			60.000,00	60.000,00	
12.365.0020.2149.0000	MANUTENÇÃO DA EDUCAÇÃO INFANTIL - PRÉ-ESCOLA			80.800,00	80.800,00	
12.365.0020.2150.0000	MANUTENÇÃO DA ALIMENTAÇÃO ESCOLAR - PRÉ-ESCOLA			30.000,00	30.000,00	
12.365.0020.2168.0000	MANUTENÇÃO DA EDUCAÇÃO EM TEMPO INTEGRAL - ETI			24.000,00	24.000,00	
12	366 Educação de Jovens e Adultos			195.000,00	195.000,00	
12	366 0020 DESENVOLVIMENTO E MANUTENÇÃO DA EDUCAÇÃO BÁSICA			195.000,00	195.000,00	
12.366.0020.2045.0000	MANUTENÇÃO DA ALIMENTAÇÃO ESCOLAR - ENSINO FUNDAMENTAL			40.000,00	40.000,00	
12.366.0020.2052.0000	MANUTENÇÃO DA EJA - EDUCAÇÃO DE JOVENS E ADULTOS			155.000,00	155.000,00	
12	367 Educação Especial			32.000,00	32.000,00	
12	367 0021 DESENVOLVIMENTO DO ENSINO ESPECIAL			32.000,00	32.000,00	
12.367.0021.2057.0000	MANUTENÇÃO DO ENSINO ESPECIAL			32.000,00	32.000,00	
TOTAL			0,00	4.762.200,00	3.239.600,00	8.001.800,00



PREFEITURA MUNIC. DE BELÉM DO PIAUÍ

RUA 14 DE DEZEMBRO, 281 - CNPJ:01612560/0001-60

Orçamento Programa - Exercício de 2026

Anexo 06

Página 12

Lei: 397, Data: 08/12/2025

PROGRAMA DE TRABALHO

(Inc.II, § 2º, Art.2º)

02 PODER EXECUTIVO					
09 SECRETARIA MUNICIPAL DE SAÚDE					
Código	Especificação	Operação Especial	Projetos	Atividades	T o t a l
10	Saúde		2.000,00	24.000,00	26.000,00
10	122 Administração Geral			20.000,00	20.000,00
10	122 0024 ATENÇÃO BÁSICA À SAÚDE			20.000,00	20.000,00
10.122.0024.2060.0000	MANUTENÇÃO E FUNC. DA SEC. MUN. DE SAÚDE			17.000,00	17.000,00
10.122.0024.2062.0000	MANUTENÇÃO DOS VEÍCULOS DA SAÚDE			3.000,00	3.000,00
10	128 Formação de Recursos Humanos			2.000,00	2.000,00
10	128 0024 ATENÇÃO BÁSICA À SAÚDE			2.000,00	2.000,00
10.128.0024.2061.0000	FORMAÇÃO E CAPACITAÇÃO DOS PROFISSIONAIS DA SAÚDE			2.000,00	2.000,00
10	301 Atenção Básica		2.000,00	2.000,00	4.000,00
10	301 0024 ATENÇÃO BÁSICA À SAÚDE		2.000,00	2.000,00	4.000,00
10.301.0024.1051.0000	CONSTRUÇÃO, REFORMA E AMPLIAÇÃO DE IMÓVEIS DA SAÚDE		1.000,00		1.000,00
10.301.0024.1052.0000	AQUISIÇÃO DE EQUIP. E MATERIAL PERMANENTE PARA SAÚDE		1.000,00		1.000,00
10.301.0024.2063.0000	CAMPANHAS DE CONSCIENTIZAÇÃO E PREVENÇÃO DA SAÚDE			2.000,00	2.000,00
TOTAL		0,00	2.000,00	24.000,00	26.000,00



PREFEITURA MUNIC. DE BELÉM DO PIAUÍ

RUA 14 DE DEZEMBRO, 281 - CNPJ:01612560/0001-60

Orçamento Programa - Exercício de 2026

Anexo 06

Página 13

Lei: 397, Data: 08/12/2025

PROGRAMA DE TRABALHO

(Inc.II, § 2º, Art.2º)

02 PODER EXECUTIVO					
10 SECRETARIA MUNICIPAL DE ASSISTÊNCIA SOCIAL					
Código	Especificação	Operação Especial	Projetos	Atividades	T o t a l
08	Assistência Social		20.000,00	344.000,00	364.000,00
08	122 Administração Geral		20.000,00	316.000,00	336.000,00
08	122 0002 GESTÃO ADMINISTRATIVA DOS ÓRGÃOS		20.000,00	316.000,00	336.000,00
08.122.0002.1055.0000	AQUISIÇÃO DE EQUIP. E MAT. PERM. - SEC. MUN. ASSIST. SOCIAL		20.000,00		20.000,00
08.122.0002.2065.0000	MANUTENÇÃO E FUNC. DA SECRET. DE ASSSIT. SOCIAL			316.000,00	316.000,00
08	128 Formação de Recursos Humanos			28.000,00	28.000,00
08	128 0002 GESTÃO ADMINISTRATIVA DOS ÓRGÃOS			28.000,00	28.000,00
08.128.0002.2066.0000	FORMAÇÃO E CAPACIT. DOS PROFISSION. DE ASSIST. SOCIAL			28.000,00	28.000,00
TOTAL		0,00	20.000,00	344.000,00	364.000,00



PREFEITURA MUNIC. DE BELÉM DO PIAUÍ
 RUA 14 DE DEZEMBRO, 281 - CNPJ:01612560/0001-60

Orçamento Programa - Exercício de 2026
 Anexo 06
 Página 14
 Lei: 397, Data: 08/12/2025

PROGRAMA DE TRABALHO
 (Inc.II, § 2º, Art.2º)

02 PODER EXECUTIVO					
11 FUNDO DE MANUT. E DESENV. DA EDUCAÇÃO BÁSICA - FUNDEB					
Código	Especificação	Operação Especial	Projetos	Atividades	T o t a l
12	Educação		1.108.000,00	11.862.000,00	12.970.000,00
12	361	Ensino Fundamental	600.000,00	9.185.000,00	9.785.000,00
12	361	0020 DESENVOLVIMENTO E MANUTENÇÃO DA EDUCAÇÃO BÁSICA	600.000,00	9.185.000,00	9.785.000,00
12.361.0020.1057.0000	AQUIS. DE EQUIP. E MAT. PERMANENTE FUNDEB		200.000,00		200.000,00
12.361.0020.1058.0000	REFORMA E AMPLIAÇÃO DE PRÉDIOS DA EDUCAÇÃO		400.000,00		400.000,00
12.361.0020.2067.0000	MANUTENÇÃO DO FUNDEB - ENS. FUNDAMENTAL			6.845.000,00	6.845.000,00
12.361.0020.2068.0000	MANUTENÇÃO DO FUNDEB OUTROS - FUNDAMENTAL			2.237.000,00	2.237.000,00
12.361.0020.2069.0000	FORMAÇÃO CONTINUADA DOS PROFIS. DA EDUCAÇÃO			103.000,00	103.000,00
12	365	Educação Infantil	508.000,00	2.617.000,00	3.125.000,00
12	365	0020 DESENVOLVIMENTO E MANUTENÇÃO DA EDUCAÇÃO BÁSICA	508.000,00	2.617.000,00	3.125.000,00
12.365.0020.1059.0000	AQUIS. DE EQUIP. E MAT. PERMANENTE P/ CRECHE		105.000,00		105.000,00
12.365.0020.1060.0000	CONST., REFORMA E AMPLIAÇÃO DE CRECHES		205.000,00		205.000,00
12.365.0020.1069.0000	AQUIS. DE EQUIP. E MAT. PERMANENTE P/ PRÉ-ESCOLA		95.000,00		95.000,00
12.365.0020.1080.0000	CONST., REFORMA E AMPLIAÇÃO DE PRÉDIOS DA PRÉ ESCOLA		103.000,00		103.000,00
12.365.0020.2070.0000	MANUTENÇÃO DO FUNDEB - ENS. INFANTIL CRECHE			782.000,00	782.000,00
12.365.0020.2071.0000	MANUTENÇÃO DO FUNDEB OUTROS - CRECHE			215.000,00	215.000,00
12.365.0020.2151.0000	MANUTENÇÃO DO FUNDEB - ENS. INFANTIL PRÉ ESCOLA			1.480.000,00	1.480.000,00
12.365.0020.2152.0000	MANUTENÇÃO DO FUNDEB OUTROS - PRÉ-ESCOLA			140.000,00	140.000,00
12	366	Educação de Jovens e Adultos		30.000,00	30.000,00
12	366	0020 DESENVOLVIMENTO E MANUTENÇÃO DA EDUCAÇÃO BÁSICA		30.000,00	30.000,00
12.366.0020.2072.0000	MANUTENÇÃO DO FUNDEB - EJA			30.000,00	30.000,00
12	367	Educação Especial		30.000,00	30.000,00
12	367	0020 DESENVOLVIMENTO E MANUTENÇÃO DA EDUCAÇÃO BÁSICA		30.000,00	30.000,00
12.367.0020.2104.0000	MANUTENÇÃO DO FUNDEB - EDUCAÇÃO ESPECIAL			30.000,00	30.000,00
TOTAL			0,00	1.108.000,00	11.862.000,00



PREFEITURA MUNIC. DE BELÉM DO PIAUÍ
 RUA 14 DE DEZEMBRO, 281 - CNPJ:01612560/0001-60

Orçamento Programa - Exercício de 2026
 Anexo 06
 Página 15
 Lei: 397, Data: 08/12/2025

PROGRAMA DE TRABALHO
 (Inc.II, § 2º, Art.2º)

02 PODER EXECUTIVO					
12 FUNDO MUNICIPAL DE SAÚDE - FMS					
Código	Especificação	Operação Especial	Projetos	Atividades	T o t a l
10	Saúde		470.000,00	7.080.000,00	7.550.000,00
10	301	Atenção Básica	440.000,00	5.944.200,00	6.384.200,00
10	301	0024 ATENÇÃO BÁSICA À SAÚDE	440.000,00	5.944.200,00	6.384.200,00
10.301.0024.1054.0000	CONSTRUÇÃO/REFORMA DE IMÓVEIS DE SAÚDE		171.000,00		171.000,00
10.301.0024.1061.0000	AQUIS. EQUIP. E MATERIAL PERM. P/ FUNDO MUNICIPAL DE SAÚDE - FMS		204.000,00		204.000,00
10.301.0024.1079.0000	AQUISIÇÃO DE VEÍCULO PARA A SAÚDE		65.000,00		65.000,00
10.301.0024.2073.0000	MANUTENÇÃO E FUNCION. DO FUNDO MUNICIPAL DE SAÚDE - FMS			2.636.500,00	2.636.500,00
10.301.0024.2074.0000	MANUTENÇÃO DAS AÇÕES DE SAÚDE - ATENÇÃO PRIMÁRIA			2.849.500,00	2.849.500,00
10.301.0024.2075.0000	MANUTENÇÃO DO PROG. SAÚDE DA FAMÍLIA - PSF			100.000,00	100.000,00
10.301.0024.2081.0000	ENCARGOS C/ PESSOAS PARA TRAT. DE SAÚDE			207.000,00	207.000,00
10.301.0024.2155.0000	MANUTENÇÃO DOS PROGRAMAS ESTADUAIS DE SAÚDE			151.200,00	151.200,00
10	302	Assistência Hospitalar e Ambulatorial	30.000,00		30.000,00
10	302	0024 ATENÇÃO BÁSICA À SAÚDE	30.000,00		30.000,00
10.302.0024.1078.0000	AQUISIÇÃO DE UNIDADE MÓVEL DE SAÚDE		30.000,00		30.000,00
10	303	Suporte Profilático e Terapêutico		541.000,00	541.000,00
10	303	0024 ATENÇÃO BÁSICA À SAÚDE		541.000,00	541.000,00
10.303.0024.2077.0000	PROGRAMA DE SAÚDE BUCAL - PSB			441.000,00	441.000,00
10.303.0024.2078.0000	MANUTENÇÃO DA FARMÁCIA BÁSICA			75.000,00	75.000,00
10.303.0024.2082.0000	ENCARGOS COM CAMPANHAS DE VACINAÇÃO			25.000,00	25.000,00
10	304	Vigilância Sanitária		38.000,00	38.000,00
10	304	0024 ATENÇÃO BÁSICA À SAÚDE		38.000,00	38.000,00
10.304.0024.2080.0000	MANUTENÇÃO DA VIGILÂNCIA SANITÁRIA			38.000,00	38.000,00
10	305	Vigilância Epidemiológica		556.800,00	556.800,00
10	305	0024 ATENÇÃO BÁSICA À SAÚDE		556.800,00	556.800,00
10.305.0024.2076.0000	MANUTE. DO PROG. DE AGENTES COMUNIT. DE SAÚDE - PACS			360.000,00	360.000,00
10.305.0024.2141.0000	MANUTENÇÃO DA VIGILÂNCIA EM SAÚDE			196.800,00	196.800,00
TOTAL			0,00	470.000,00	7.080.000,00



PREFEITURA MUNIC. DE BELÉM DO PIAUÍ
RUA 14 DE DEZEMBRO, 281 - CNPJ:01612560/0001-60

Orçamento Programa - Exercício de 2026
Anexo 06
Página 16
Lei: 397, Data: 08/12/2025

PROGRAMA DE TRABALHO
(Inc.II, § 2º, Art.2º)

02 PODER EXECUTIVO					
13 FUNDO MUNICIPAL DE ASSISTÊNCIA SOCIAL - FMAS					
Código	Especificação	Operação Especial	Projetos	Atividades	T o t a l
08	Assistência Social		128.000,00	1.587.700,00	1.715.700,00
08	122 Administração Geral		120.000,00	809.200,00	929.200,00
08	122 0002 GESTÃO ADMINISTRATIVA DOS ÓRGÃOS		120.000,00	664.200,00	784.200,00
08.122.0002.1062.0000	AQUISIÇÃO DE EQUIP. E MATERIAL PERMANENTE - FMAS		80.000,00		80.000,00
08.122.0002.1070.0000	RESTAURAÇÃO E AMPLIAÇÃO DE IMÓVEIS DA SECRETARIA MUN. DE ASSIST. SOCIAL		30.000,00		30.000,00
08.122.0002.1071.0000	CONSTRUÇÃO DO CRAS		10.000,00		10.000,00
08.122.0002.2083.0000	MANUT. E FUNC. DO FUNDO MUNICIPAL DE ASSISTÊNCIA SOCIAL - FMAS			641.200,00	641.200,00
08.122.0002.2084.0000	MANUT. DO CENTRO DE REF. DE ASSIST. SOCIAL - CRAS			23.000,00	23.000,00
08	122 0025 ATENÇÃO À COMUNIDADE EM GERAL			145.000,00	145.000,00
08.122.0025.2086.0000	MANUTENÇÃO DO CONSELHO TUTELAR			145.000,00	145.000,00
08	241 Assistência ao Idoso			6.000,00	6.000,00
08	241 0025 ATENÇÃO À COMUNIDADE EM GERAL			6.000,00	6.000,00
08.241.0025.2091.0000	ENCARGOS COM ATENÇÃO À PESSOA IDOSA			6.000,00	6.000,00
08	243 Assistência à Criança e ao Adolescente			120.000,00	120.000,00
08	243 0029 DESENVOLVIMENTO E MANUTENÇÃO DA ASSISTENCIA SOCIAL			120.000,00	120.000,00
08.243.0029.2148.0000	MANUTENÇÃO DO PROGRAMA PRIMEIRA INFÂNCIA NO SUAS			120.000,00	120.000,00
08	244 Assistência Comunitária			48.000,00	48.000,00
08	244 0025 ATENÇÃO À COMUNIDADE EM GERAL			48.000,00	48.000,00
08.244.0025.2085.0000	PISO FIXO DE BENEFÍCIOS EVENTUAIS			25.000,00	25.000,00
08.244.0025.2087.0000	MANUTENÇÃO DO IGDBF - BOLSA FAMILIA			500,00	500,00
08.244.0025.2090.0000	APOIO AS CONSELHOS DA ÁREA SOCIAL			4.500,00	4.500,00
08.244.0025.2169.0000	MANUTENÇÃO DO PROCADSUAS			18.000,00	18.000,00
08	245 SERVIÇOS SOCIOASSISTENCIAIS		8.000,00	604.500,00	612.500,00
08	245 0025 ATENÇÃO À COMUNIDADE EM GERAL		8.000,00	499.500,00	507.500,00
08.245.0025.1063.0000	AQUISIÇÃO DE EQUIP. MAT. PERMANENTE - IGDBF		5.000,00		5.000,00
08.245.0025.1066.0000	AQUISIÇÃO DE EQUIP. E MAT. PERMANENTE - IGD-SUAS		3.000,00		3.000,00
08.245.0025.2087.0000	MANUTENÇÃO DO IGDBF - BOLSA FAMILIA			54.500,00	54.500,00
08.245.0025.2088.0000	MANUTENÇÃO DOS SERVIÇOS DE PROTEÇÃO SOCIAL BÁSICA - PSB			430.000,00	430.000,00
08.245.0025.2101.0000	MANUTENÇÃO DO PROGRAMA IGD-SUAS			15.000,00	15.000,00
08	245 0029 DESENVOLVIMENTO E MANUTENÇÃO DA ASSISTENCIA SOCIAL			105.000,00	105.000,00
08.245.0029.2170.0000	MANUTENÇÃO DA PROT. SOCIAL ESPECIAL DA MEDIA E ALTA COMP - MAC			5.000,00	5.000,00
08.245.0029.2171.0000	EXECUÇÃO DAS EMENDAS PARLAMENTARES - ASSISTENCIA SOCIAL			100.000,00	100.000,00
TOTAL		0,00	128.000,00	1.587.700,00	1.715.700,00



PREFEITURA MUNIC. DE BELÉM DO PIAUÍ
RUA 14 DE DEZEMBRO, 281 - CNPJ:01612560/0001-60

Orçamento Programa - Exercício de 2026
Anexo 06
Página 17
Lei: 397, Data: 08/12/2025

PROGRAMA DE TRABALHO
(Inc.II, § 2º, Art.2º)

02 PODER EXECUTIVO					
14 FUNDO MUNICIPAL DE PREVIDÊNCIA SOCIAL					
Código	Especificação	Operação Especial	Projetos	Atividades	T o t a l
09	Previdência Social			1.700.000,00	1.700.000,00
09	272 Previdência do Regime Estatutário			1.700.000,00	1.700.000,00
09	272 0030 PREVIDÊNCIA MUNICIPAL			1.700.000,00	1.700.000,00
09.272.0030.2156.0000	MANUTENÇÃO DO FUNDO MUN. DE PREVIDÊNCIA SOCIAL			165.000,00	165.000,00
09.272.0030.2157.0000	BENEFÍCIOS PREVIDENCIÁRIOS			1.511.000,00	1.511.000,00
09.272.0030.2161.0000	QUALIFICAÇÃO E CAPACITAÇÃO JUNTO AO PRÓ - GESTÃO			24.000,00	24.000,00
99	Reserva de Contingência			681.300,00	681.300,00
99	999 RESERVA DE CONTIGENCIA			681.300,00	681.300,00
99	999 0030 PREVIDÊNCIA MUNICIPAL			681.300,00	681.300,00
99.999.0030.2157.0000	BENEFÍCIOS PREVIDENCIÁRIOS			681.300,00	681.300,00
TOTAL		0,00	0,00	2.381.300,00	2.381.300,00

**PREFEITURA MUNIC. DE BELÉM DO PIAUÍ**

RUA 14 DE DEZEMBRO, 281 - CNPJ:01612560/0001-60

Orçamento Programa - Exercício de 2026

Anexo 06

Página 18

Lei: 397, Data: 08/12/2025

PROGRAMA DE TRABALHO

(Inc.II, § 2º, Art.2º)

02 PODER EXECUTIVO					
15 SECRETARIA MUNICIPAL DE ESPORTE E LAZER					
Código	Especificação	Operação Especial	Projetos	Atividades	T o t a l
27	Desporto e Lazer		71.000,00	297.000,00	368.000,00
27	812 Desporto Comunitário		71.000,00	297.000,00	368.000,00
27	812 0019 INCENTIVO AS ATIVIDADES DE ESPORTE E LAZER		71.000,00	297.000,00	368.000,00
27.812.0019.1040.0000	AQUISIÇÃO DE EQUIP. E MATERIAL PERM. P/ESTÁDIO MALHADÃO		10.000,00		10.000,00
27.812.0019.1075.0000	REFORMA E AMPLIAÇÃO DO ESTÁDIO DE FUTEBOL		61.000,00		61.000,00
27.812.0019.2042.0000	APOIO AS ATIVIDADES ESPORTIVAS			106.000,00	106.000,00
27.812.0019.2043.0000	MANUTENÇÃO DO ESTÁDIO DE FUTEBOL			50.000,00	50.000,00
27.812.0019.2105.0000	MANUTENÇÃO DA SECRETARIA DE ESPORTE E LAZER			141.000,00	141.000,00
TOTAL		0,00	71.000,00	297.000,00	368.000,00

**PREFEITURA MUNIC. DE BELÉM DO PIAUÍ**

RUA 14 DE DEZEMBRO, 281 - CNPJ:01612560/0001-60

Orçamento Programa - Exercício de 2026

Anexo 06

Página 19

Lei: 397, Data: 08/12/2025

PROGRAMA DE TRABALHO

(Inc.II, § 2º, Art.2º)

02 PODER EXECUTIVO					
16 FUNDO MUNICIPAL DA CRIANÇA E DO ADOLESCENTE - FMDCA					
Código	Especificação	Operação Especial	Projetos	Atividades	T o t a l
08	Assistência Social			74.000,00	74.000,00
08	243 Assistência à Criança e ao Adolescente			74.000,00	74.000,00
08	243 0026 ATENÇÃO A CRIANÇA E AO ADOLESCENTE			74.000,00	74.000,00
08.243.0026.2093.0000	AÇÕES SÓCIO EDUCATIVAS P/ CRIANÇAS E ADOLESCENTES			35.000,00	35.000,00
08.243.0026.2096.0000	AÇÕES DE GARANTIA DOS DIREITOS DA CRIANÇA E DO ADOLESCENTE			39.000,00	39.000,00
TOTAL		0,00	0,00	74.000,00	74.000,00

**PREFEITURA MUNIC. DE BELÉM DO PIAUÍ**

RUA 14 DE DEZEMBRO, 281 - CNPJ:01612560/0001-60

Orçamento Programa - Exercício de 2026

Anexo 06

Página 20

Lei: 397, Data: 08/12/2025

PROGRAMA DE TRABALHO

(Inc.II, § 2º, Art.2º)

02 PODER EXECUTIVO					
17 SECRETARIA MUNICIPAL DE TURISMO					
Código	Especificação	Operação Especial	Projetos	Atividades	T o t a l
23	Comércio e Serviços		65.000,00	130.000,00	195.000,00
23	122 Administração Geral			88.000,00	88.000,00
23	122 0002 GESTÃO ADMINISTRATIVA DOS ÓRGÃOS			88.000,00	88.000,00
23.122.0002.2163.0000	MANUTENÇÃO DA SECRETARIA DE TURISMO			88.000,00	88.000,00
23	695 Turismo		65.000,00	42.000,00	107.000,00
23	695 0031 INCENTIVO AO TURISMO NO MUNICÍPIO		65.000,00	42.000,00	107.000,00
23.695.0031.1077.0000	REFORMA, AMPLIAÇÃO E CONSTRUÇÃO DE PONTOS TURÍSTICOS		65.000,00		65.000,00
23.695.0031.2125.0000	MANUTENÇÃO E DESENVOLVIMENTO DO TURISMO NO MUNICÍPIO			27.000,00	27.000,00
23.695.0031.2159.0000	MANUTENÇÃO DO FUNDO DE TURISMO - FUMTUR			15.000,00	15.000,00
TOTAL		0,00	65.000,00	130.000,00	195.000,00



PREFEITURA MUNIC. DE BELÉM DO PIAUÍ

RUA 14 DE DEZEMBRO, 281 - CNPJ:01612560/0001-60

Orçamento Programa - Exercício de 2026

Anexo 06

Página 21

Lei: 397, Data: 08/12/2025

PROGRAMA DE TRABALHO

(Inc.II, § 2º, Art.2º)

02 PODER EXECUTIVO					
18 SECRETARIA MUNICIPAL DE EMPREENDEDORISMO					
Código	Especificação	Operação Especial	Projetos	Atividades	Total
23	Comércio e Serviços			95.000,00	95.000,00
23	122 Administração Geral			78.000,00	78.000,00
23	122 0032 APOIO AO EMPREENDEDORISMO LOCAL			78.000,00	78.000,00
23.122.0032.2164.0000	MANUTENÇÃO DA SECRETARIA DE EMPREENDEDORISMO			78.000,00	78.000,00
23	692 Comercialização			17.000,00	17.000,00
23	692 0032 APOIO AO EMPREENDEDORISMO LOCAL			17.000,00	17.000,00
23.692.0032.2165.0000	APOIO AO EMPREENDEDORISMO LOCAL			17.000,00	17.000,00
TOTAL		0,00	0,00	95.000,00	95.000,00



PREFEITURA MUNIC. DE BELÉM DO PIAUÍ

RUA 14 DE DEZEMBRO, 281 - CNPJ:01612560/0001-60

Orçamento Programa - Exercício de 2026

Anexo 06

Página 22

Lei: 397, Data: 08/12/2025

PROGRAMA DE TRABALHO

(Inc.II, § 2º, Art.2º)

02 PODER EXECUTIVO					
19 SECRETARIA MUNICIPAL DE TRANSPORTE					
Código	Especificação	Operação Especial	Projetos	Atividades	Total
26	Transporte			443.000,00	443.000,00
26	122 Administração Geral			380.000,00	380.000,00
26	122 0002 GESTÃO ADMINISTRATIVA DOS ÓRGÃOS			380.000,00	380.000,00
26.122.0002.2008.0000	MANUTENÇÃO DOS VEÍCULOS DA PREFEITURA			380.000,00	380.000,00
26	782 Transporte Rodoviário			63.000,00	63.000,00
26	782 0033 MODERNIZAÇÃO DO TRANSPORTE E TRANSITO			63.000,00	63.000,00
26.782.0033.2166.0000	MANUTENÇÃO DA SECRETARIA DE TRANSPORTE			63.000,00	63.000,00
TOTAL		0,00	0,00	443.000,00	443.000,00
TOTAL GERAL		1.547.130,00	13.974.240,00	37.670.824,00	53.192.194,00

JONATHAS DE CARVALHO
Assinado de forma digital por JONATHAS DE NORONHA:60995083 CARVALHO
339 NORONHA:60995083339
JONATHAS DE CARVALHO NORONHA
PREFEITO MUNICIPAL
609.950.833-39

PAULO FELIPE GOMES MEIRELES:0570878330
3 MEIRELES:05708783303
PAULO FELIPE GOMES MEIRELES
CONTRADOR - CRC-PI 011881/O-3
057.087.833-03

**PREFEITURA MUNIC. DE BELÉM DO PIAUÍ**

RUA 14 DE DEZEMBRO, 281 - CNPJ:01612560/0001-60

Orçamento Programa - Exercício de 2026

Anexo 07

Página 1

Lei: 397, Data: 08/12/2025

**PROGRAMA DE TRABALHO DO GOVERNO
 DEMONSTRATIVO DE FUNÇÕES, SUBFUNÇÕES E PROGRAMAS
 POR PROJETOS, ATIVIDADES E OPERAÇÕES ESPECIAIS**
 (Inc.II, § 2º, Art.2º)

Código	Especificação	Operação Especial	Projetos	Atividades	Total
01	Legislativa	0,00	116.000,00	1.464.000,00	1.580.000,00
01	031 Ação Legislativa	0,00	116.000,00	1.464.000,00	1.580.000,00
01	031 0001 PROCESSO LEGISLATIVO	0,00	116.000,00	1.464.000,00	1.580.000,00
01.031.0001.1001.0000	INVESTIMENTOS A CARGO DA CÂMARA MUNICIPAL	0,00	116.000,00	0,00	116.000,00
01.031.0001.2001.0000	MANUTENÇÃO E FUNCIONAMENTO DA CÂMARA MUNICIPAL	0,00	0,00	1.464.000,00	1.464.000,00
04	Administração	0,00	115.000,00	4.623.700,00	4.738.700,00
04	121 Planejamento e Orçamento	0,00	0,00	7.000,00	7.000,00
04	121 0002 GESTÃO ADMINISTRATIVA DOS ÓRGÃOS	0,00	0,00	7.000,00	7.000,00
04.121.0002.2009.0000	ENCARGOS COM PLANEJAMENTO GOVERNAMENTAL	0,00	0,00	7.000,00	7.000,00
04	122 Administração Geral	0,00	110.000,00	3.290.900,00	3.400.900,00
04	122 0002 GESTÃO ADMINISTRATIVA DOS ÓRGÃOS	0,00	110.000,00	3.168.400,00	3.278.400,00
04.122.0002.1004.0000	AQUISIÇÃO DE EQUIP. E MATERIAL PERMANENTE P/ GABINETE	0,00	10.000,00	0,00	10.000,00
04.122.0002.1006.0000	AQUISIÇÃO DE EQUIP. E MATERIAL PERMANENTE P/ SEC. ADMINISTRAÇÃO	0,00	100.000,00	0,00	100.000,00
04.122.0002.2002.0000	MANUTENÇÃO E FUNCIONAMENTO DO GABINETE	0,00	0,00	800.500,00	800.500,00
04.122.0002.2003.0000	SERVIÇOS DE CONSULTORIA JURÍDICA	0,00	0,00	160.000,00	160.000,00
04.122.0002.2005.0000	MANUTENÇÃO E FUNC. DA SECRET. DE ADMINISTRAÇÃO	0,00	0,00	2.082.900,00	2.082.900,00
04.122.0002.2006.0000	ENCARGOS COM ÓRGÃOS DE APOIO A GESTÃO PÚBLICA	0,00	0,00	70.000,00	70.000,00
04.122.0002.2017.0000	ENCARGOS COM AÇÕES JUDICIAIS	0,00	0,00	55.000,00	55.000,00
04	122 0004 APOIO A ENTIDADES FILANTRÓPICAS	0,00	0,00	2.500,00	2.500,00
04.122.0004.2010.0000	APOIO À ENTIDADES FILANTRÓPICAS	0,00	0,00	2.500,00	2.500,00
04	122 0005 APOIO AS AÇÕES DE SEGURANÇA PÚBLICA	0,00	0,00	120.000,00	120.000,00
04.122.0005.2011.0000	ENCARGOS COM A SEGURANÇA PÚBLICA	0,00	0,00	120.000,00	120.000,00
04	123 Administração Financeira	0,00	5.000,00	1.086.300,00	1.091.300,00
04	123 0002 GESTÃO ADMINISTRATIVA DOS ÓRGÃOS	0,00	5.000,00	620.100,00	625.100,00
04.123.0002.1007.0000	AQUISIÇÃO DE EQUIP. E MATERIAL PERMANENTE P/ SEC. FINANÇAS	0,00	5.000,00	0,00	5.000,00
04.123.0002.2014.0000	MANUTENÇÃO E FUNC. DA SECRET. DE FINANÇAS	0,00	0,00	362.100,00	362.100,00
04.123.0002.2015.0000	MANUTENÇÃO DOS SERVIÇOS DE CONTABILIDADE	0,00	0,00	258.000,00	258.000,00
04	123 0007 GESTÃO DOS ENCARGOS DOS ÓRGÃOS	0,00	0,00	466.200,00	466.200,00
04.123.0007.2018.0000	MANUTENÇÃO DOS ENCARGOS SOCIAIS	0,00	0,00	466.200,00	466.200,00
04	124 Controle Interno	0,00	0,00	87.000,00	87.000,00
04	124 0002 GESTÃO ADMINISTRATIVA DOS ÓRGÃOS	0,00	0,00	87.000,00	87.000,00
04.124.0002.2016.0000	MANUTENÇÃO DOS SERVIÇOS DE CONTROLE INTERNO	0,00	0,00	87.000,00	87.000,00
04	128 Formação de Recursos Humanos	0,00	0,00	12.500,00	12.500,00
04	128 0002 GESTÃO ADMINISTRATIVA DOS ÓRGÃOS	0,00	0,00	12.500,00	12.500,00
04.128.0002.2007.0000	FORMAÇÃO E CAPACITAÇÃO DE PESSOAL	0,00	0,00	12.500,00	12.500,00
04	131 Comunicação Social	0,00	0,00	140.000,00	140.000,00
04	131 0003 DIVULGAÇÃO OFICIAL	0,00	0,00	140.000,00	140.000,00
04.131.0003.2004.0000	ENCARGOS COM PUBLICIDADES E DIVULGAÇÃO OFICIAL	0,00	0,00	140.000,00	140.000,00



PREFEITURA MUNIC. DE BELÉM DO PIAUÍ

RUA 14 DE DEZEMBRO, 281 - CNPJ:01612560/0001-60

Orçamento Programa - Exercício de 2026

Anexo 07

Página 2

Lei: 397, Data: 08/12/2025

**PROGRAMA DE TRABALHO DO GOVERNO
DEMONSTRATIVO DE FUNÇÕES, SUBFUNÇÕES E PROGRAMAS
POR PROJETOS, ATIVIDADES E OPERAÇÕES ESPECIAIS**
(Inc.II, § 2º, Art.2º)

Código	Especificação	Operação Especial	Projetos	Atividades	Total
04	Administração	0,00	115.000,00	4.623.700,00	4.738.700,00
04	131 Comunicação Social	0,00	0,00	140.000,00	140.000,00
08	Assistência Social	0,00	148.000,00	2.005.700,00	2.153.700,00
08	122 Administração Geral	0,00	140.000,00	1.125.200,00	1.265.200,00
08	122 0002 GESTÃO ADMINISTRATIVA DOS ÓRGÃOS	0,00	140.000,00	980.200,00	1.120.200,00
08.122.0002.1055.0000	AQUISIÇÃO DE EQUIP. E MAT. PERM. - SEC. MUN. ASSIST. SOCIAL	0,00	20.000,00	0,00	20.000,00
08.122.0002.1062.0000	AQUISIÇÃO DE EQUIP. E MATERIAL PERMANENTE - FMAS	0,00	80.000,00	0,00	80.000,00
08.122.0002.1070.0000	RESTAURAÇÃO E AMPLIAÇÃO DE IMÓVEIS DA SECRETARIA MUN. DE ASSIST. SOCIAL	0,00	30.000,00	0,00	30.000,00
08.122.0002.1071.0000	CONSTRUÇÃO DO CRAS	0,00	10.000,00	0,00	10.000,00
08.122.0002.2065.0000	MANUTENÇÃO E FUNC. DA SECRET. DE ASSSIT. SOCIAL	0,00	0,00	316.000,00	316.000,00
08.122.0002.2083.0000	MANUT. E FUNC. DO FUNDO MUNICIPAL DE ASSISTÊNCIA SOCIAL - FMAS	0,00	0,00	641.200,00	641.200,00
08.122.0002.2084.0000	MANUT. DO CENTRO DE REF. DE ASSIST. SOCIAL - CRAS	0,00	0,00	23.000,00	23.000,00
08	122 0025 ATENÇÃO À COMUNIDADE EM GERAL	0,00	0,00	145.000,00	145.000,00
08.122.0025.2086.0000	MANUTENÇÃO DO CONSELHO TUTELAR	0,00	0,00	145.000,00	145.000,00
08	128 Formação de Recursos Humanos	0,00	0,00	28.000,00	28.000,00
08	128 0002 GESTÃO ADMINISTRATIVA DOS ÓRGÃOS	0,00	0,00	28.000,00	28.000,00
08.128.0002.2066.0000	FORMAÇÃO E CAPACIT. DOS PROFISSION. DE ASSIST. SOCIAL	0,00	0,00	28.000,00	28.000,00
08	241 Assistência ao Idoso	0,00	0,00	6.000,00	6.000,00
08	241 0025 ATENÇÃO À COMUNIDADE EM GERAL	0,00	0,00	6.000,00	6.000,00
08.241.0025.2091.0000	ENCARGOS COM ATENÇÃO À PESSOA IDOSA	0,00	0,00	6.000,00	6.000,00
08	243 Assistência à Criança e ao Adolescente	0,00	0,00	194.000,00	194.000,00
08	243 0026 ATENÇÃO A CRIANÇA E AO ADOLESCENTE	0,00	0,00	74.000,00	74.000,00
08.243.0026.2093.0000	AÇÕES SÓCIO EDUCATIVAS P/ CRIANÇAS E ADOLESCENTES	0,00	0,00	35.000,00	35.000,00
08.243.0026.2096.0000	AÇÕES DE GARANTIA DOS DIREITOS DA CRIANÇA E DO ADOLESCENTE	0,00	0,00	39.000,00	39.000,00
08	243 0029 DESENVOLVIMENTO E MANUTENÇÃO DA ASSISTENCIA SOCIAL	0,00	0,00	120.000,00	120.000,00
08.243.0029.2148.0000	MANUTENÇÃO DO PROGRAMA PRIMEIRA INFÂNCIA NO SUAS	0,00	0,00	120.000,00	120.000,00
08	244 Assistência Comunitária	0,00	0,00	48.000,00	48.000,00
08	244 0025 ATENÇÃO À COMUNIDADE EM GERAL	0,00	0,00	48.000,00	48.000,00
08.244.0025.2085.0000	PISO FIXO DE BENEFÍCIOS EVENTUAIS	0,00	0,00	25.000,00	25.000,00
08.244.0025.2087.0000	MANUTENÇÃO DO IGDBF - BOLSA FAMILIA	0,00	0,00	500,00	500,00
08.244.0025.2090.0000	APOIO AS CONSELHOS DA ÁREA SOCIAL	0,00	0,00	4.500,00	4.500,00
08.244.0025.2169.0000	MANUTENÇÃO DO PROCADSUAS	0,00	0,00	18.000,00	18.000,00
08	245 SERVIÇOS SOCIOASSISTENCIAIS	0,00	8.000,00	604.500,00	612.500,00

**PREFEITURA MUNIC. DE BELÉM DO PIAUÍ**

RUA 14 DE DEZEMBRO, 281 - CNPJ:01612560/0001-60

Orçamento Programa - Exercício de 2026

Anexo 07

Página 3

Lei: 397, Data: 08/12/2025

**PROGRAMA DE TRABALHO DO GOVERNO
 DEMONSTRATIVO DE FUNÇÕES, SUBFUNÇÕES E PROGRAMAS
 POR PROJETOS, ATIVIDADES E OPERAÇÕES ESPECIAIS**
 (Inc.II, § 2º, Art.2º)

Código	Especificação	Operação Especial	Projetos	Atividades	Total
08	Assistência Social	0,00	148.000,00	2.005.700,00	2.153.700,00
08 245	SERVIÇOS SOCIOASSISTENCIAIS	0,00	8.000,00	604.500,00	612.500,00
08 245 0025	ATENÇÃO À COMUNIDADE EM GERAL	0,00	8.000,00	499.500,00	507.500,00
08.245.0025.1063.0000	AQUISIÇÃO DE EQUIP. MAT. PERMANENTE - IGDBF	0,00	5.000,00	0,00	5.000,00
08.245.0025.1066.0000	AQUISIÇÃO DE EQUIP. E MAT. PERMANENTE - IGD-SUAS	0,00	3.000,00	0,00	3.000,00
08.245.0025.2087.0000	MANUTENÇÃO DO IGDBF - BOLSA FAMILIA	0,00	0,00	54.500,00	54.500,00
08.245.0025.2088.0000	MANUTENÇÃO DOS SERVIÇOS DE PROTEÇÃO SOCIAL BÁSICA - PSB	0,00	0,00	430.000,00	430.000,00
08.245.0025.2101.0000	MANUTENÇÃO DO PROGRAMA IGD-SUAS	0,00	0,00	15.000,00	15.000,00
08 245 0029	DESENVOLVIMENTO E MANUTENÇÃO DA ASSISTENCIA SOCIAL	0,00	0,00	105.000,00	105.000,00
08.245.0029.2170.0000	MANUTENÇÃO DA PROT. SOCIAL ESPECIAL DA MEDIA E ALTA COMP - MAC	0,00	0,00	5.000,00	5.000,00
08.245.0029.2171.0000	EXECUÇÃO DAS EMENDAS PARLAMENTARES - ASSISTENCIA SOCIAL	0,00	0,00	100.000,00	100.000,00
09	Previdência Social	0,00	0,00	1.700.000,00	1.700.000,00
09 272	Previdência do Regime Estatutário	0,00	0,00	1.700.000,00	1.700.000,00
09 272 0030	PREVIDÊNCIA MUNICIPAL	0,00	0,00	1.700.000,00	1.700.000,00
09.272.0030.2156.0000	MANUTENÇÃO DO FUNDO MUN. DE PREVIDÊNCIA SOCIAL	0,00	0,00	165.000,00	165.000,00
09.272.0030.2157.0000	BENEFÍCIOS PREVIDENCIÁRIOS	0,00	0,00	1.511.000,00	1.511.000,00
09.272.0030.2161.0000	QUALIFICAÇÃO E CAPACITAÇÃO JUNTO AO PRÓ - GESTÃO	0,00	0,00	24.000,00	24.000,00
10	Saúde	0,00	472.000,00	7.104.000,00	7.576.000,00
10 122	Administração Geral	0,00	0,00	20.000,00	20.000,00
10 122 0024	ATENÇÃO BÁSICA À SAÚDE	0,00	0,00	20.000,00	20.000,00
10.122.0024.2060.0000	MANUTENÇÃO E FUNC. DA SEC. MUN. DE SAÚDE	0,00	0,00	17.000,00	17.000,00
10.122.0024.2062.0000	MANUTENÇÃO DOS VEÍCULOS DA SAÚDE	0,00	0,00	3.000,00	3.000,00
10 128	Formação de Recursos Humanos	0,00	0,00	2.000,00	2.000,00
10 128 0024	ATENÇÃO BÁSICA À SAÚDE	0,00	0,00	2.000,00	2.000,00
10.128.0024.2061.0000	FORMAÇÃO E CAPACITAÇÃO DOS PROFISSIONAIS DA SAÚDE	0,00	0,00	2.000,00	2.000,00
10 301	Atenção Básica	0,00	442.000,00	5.946.200,00	6.388.200,00
10 301 0024	ATENÇÃO BÁSICA À SAÚDE	0,00	442.000,00	5.946.200,00	6.388.200,00
10.301.0024.1051.0000	CONSTRUÇÃO, REFORMA E AMPLIAÇÃO DE IMÓVEIS DA SAÚDE	0,00	1.000,00	0,00	1.000,00
10.301.0024.1052.0000	AQUISIÇÃO DE EQUIP. E MATERIAL PERMANENTE PARA SAÚDE	0,00	1.000,00	0,00	1.000,00
10.301.0024.1054.0000	CONSTRUÇÃO/REFORMA DE IMÓVEIS DE SAÚDE	0,00	171.000,00	0,00	171.000,00
10.301.0024.1061.0000	AQUIS. EQUIP. E MATERIAL PERM. P/ FUNDO MUNICIPAL DE SAÚDE - FMS	0,00	204.000,00	0,00	204.000,00
10.301.0024.1079.0000	AQUISIÇÃO DE VEÍCULO PARA A SAÚDE	0,00	65.000,00	0,00	65.000,00
10.301.0024.2063.0000	CAMPANHAS DE CONSCIENTIZAÇÃO E PREVENÇÃO DA SAÚDE	0,00	0,00	2.000,00	2.000,00
10.301.0024.2073.0000	MANUTENÇÃO E FUNCION. DO FUNDO MUNICIPAL DE SAÚDE - FMS	0,00	0,00	2.636.500,00	2.636.500,00
10.301.0024.2074.0000	MANUTENÇÃO DAS AÇÕES DE SAÚDE - ATENÇÃO PRIMÁRIA	0,00	0,00	2.849.500,00	2.849.500,00
10.301.0024.2075.0000	MANUTENÇÃO DO PROG. SAÚDE DA FAMÍLIA - PSF	0,00	0,00	100.000,00	100.000,00
10.301.0024.2081.0000	ENCARGOS C/ PESSOAS PARA TRAT. DE SAÚDE	0,00	0,00	207.000,00	207.000,00
10.301.0024.2155.0000	MANUTENÇÃO DOS PROGRAMAS ESTADUAIS DE SAÚDE	0,00	0,00	151.200,00	151.200,00



PREFEITURA MUNIC. DE BELÉM DO PIAUÍ

RUA 14 DE DEZEMBRO, 281 - CNPJ:01612560/0001-60

Orçamento Programa - Exercício de 2026

Anexo 07

Página 4

Lei: 397, Data: 08/12/2025

**PROGRAMA DE TRABALHO DO GOVERNO
DEMONSTRATIVO DE FUNÇÕES, SUBFUNÇÕES E PROGRAMAS
POR PROJETOS, ATIVIDADES E OPERAÇÕES ESPECIAIS**

(Inc.II, § 2º, Art.2º)

Código	Especificação	Operação Especial	Projetos	Atividades	Total
10	Saúde	0,00	472.000,00	7.104.000,00	7.576.000,00
10 301	Atenção Básica	0,00	442.000,00	5.946.200,00	6.388.200,00
10 302	Assistência Hospitalar e Ambulatorial	0,00	30.000,00	0,00	30.000,00
10 302 0024	ATENÇÃO BÁSICA À SAÚDE	0,00	30.000,00	0,00	30.000,00
10.302.0024.1078.0000	AQUISIÇÃO DE UNIDADE MÓVEL DE SAÚDE	0,00	30.000,00	0,00	30.000,00
10 303	Suporte Profilático e Terapêutico	0,00	0,00	541.000,00	541.000,00
10 303 0024	ATENÇÃO BÁSICA À SAÚDE	0,00	0,00	541.000,00	541.000,00
10.303.0024.2077.0000	PROGRAMA DE SAÚDE BUCAL - PSB	0,00	0,00	441.000,00	441.000,00
10.303.0024.2078.0000	MANUTENÇÃO DA FARMÁCIA BÁSICA	0,00	0,00	75.000,00	75.000,00
10.303.0024.2082.0000	ENCARGOS COM CAMPANHAS DE VACINAÇÃO	0,00	0,00	25.000,00	25.000,00
10 304	Vigilância Sanitária	0,00	0,00	38.000,00	38.000,00
10 304 0024	ATENÇÃO BÁSICA À SAÚDE	0,00	0,00	38.000,00	38.000,00
10.304.0024.2080.0000	MANUTENÇÃO DA VIGILÂNCIA SANITÁRIA	0,00	0,00	38.000,00	38.000,00
10 305	Vigilância Epidemiológica	0,00	0,00	556.800,00	556.800,00
10 305 0024	ATENÇÃO BÁSICA À SAÚDE	0,00	0,00	556.800,00	556.800,00
10.305.0024.2076.0000	MANUTE. DO PROG. DE AGENTES COMUNIT. DE SAÚDE - PACS	0,00	0,00	360.000,00	360.000,00
10.305.0024.2141.0000	MANUTENÇÃO DA VIGILÂNCIA EM SAÚDE	0,00	0,00	196.800,00	196.800,00
12	Educação	0,00	5.870.200,00	15.101.600,00	20.971.800,00
12 122	Administração Geral	0,00	10.000,00	0,00	10.000,00
12 122 0020	DESENVOLVIMENTO E MANUTENÇÃO DA EDUCAÇÃO BÁSICA	0,00	10.000,00	0,00	10.000,00
12.122.0020.1043.0000	CONST., REF. E AMPLIAÇÃO DE PRÉDIOS DE RESP. DA SEC. DE EDUCAÇÃO	0,00	10.000,00	0,00	10.000,00
12 361	Ensino Fundamental	0,00	778.700,00	11.766.300,00	12.545.000,00

PREFEITURA MUNIC. DE BELÉM DO PIAUÍ

RUA 14 DE DEZEMBRO, 281 - CNPJ:01612560/0001-60

Orçamento Programa - Exercício de 2026

Anexo 07

Página 5

Lei: 397, Data: 08/12/2025

**PROGRAMA DE TRABALHO DO GOVERNO
 DEMONSTRATIVO DE FUNÇÕES, SUBFUNÇÕES E PROGRAMAS
 POR PROJETOS, ATIVIDADES E OPERAÇÕES ESPECIAIS
 (Inc.II, § 2º, Art.2º)**

Código	Especificação	Operação Especial	Projetos	Atividades	Total		
12	Educação	0,00	5.870.200,00	15.101.600,00	20.971.800,00		
12	361	Ensino Fundamental	0,00	778.700,00	11.766.300,00	12.545.000,00	
12	361	0020	DESENVOLVIMENTO E MANUTENÇÃO DA EDUCAÇÃO BÁSICA	0,00	778.700,00	11.766.300,00	12.545.000,00
12.361.0020.1041.0000	AQUIS. DE EQUIP. E MATERIAL PERM. P/ ENS. FUNDAMENTAL	0,00	50.700,00	0,00	50.700,00		
12.361.0020.1042.0000	REFORMA E AMPLIAÇÃO DAS ESCOLAS DO ENSINO FUNDAMENTAL	0,00	40.000,00	0,00	40.000,00		
12.361.0020.1043.0000	CONST., REF. E AMPLIAÇÃO DE PRÉDIOS DE RESP. DA SEC. DE EDUCAÇÃO	0,00	11.000,00	0,00	11.000,00		
12.361.0020.1044.0000	AQUISIÇÃO DE TRANSPORTE ESCOLAR	0,00	67.000,00	0,00	67.000,00		
12.361.0020.1057.0000	AQUIS. DE EQUIP. E MAT. PERMANENTE FUNDEB	0,00	200.000,00	0,00	200.000,00		
12.361.0020.1058.0000	REFORMA E AMPLIAÇÃO DE PRÉDIOS DA EDUCAÇÃO	0,00	400.000,00	0,00	400.000,00		
12.361.0020.1087.0000	CONST., REFORMA E AMP. DE QUADRAS EM UNIDADES ESCOLARES	0,00	10.000,00	0,00	10.000,00		
12.361.0020.2044.0000	MANUTENÇÃO DO ENSINO FUNDAMENTAL	0,00	0,00	516.000,00	516.000,00		
12.361.0020.2045.0000	MANUTENÇÃO DA ALIMENTAÇÃO ESCOLAR - ENSINO FUNDAMENTAL	0,00	0,00	173.000,00	173.000,00		
12.361.0020.2046.0000	MANUTENÇÃO DO TRANSPORTE ESCOLAR - PNATE	0,00	0,00	96.200,00	96.200,00		
12.361.0020.2047.0000	FORMAÇÃO CONTINUADA DOS PROFISSIONAIS EM EDUCAÇÃO	0,00	0,00	33.000,00	33.000,00		
12.361.0020.2048.0000	MANUTENÇÃO DO PDDE	0,00	0,00	2.100,00	2.100,00		
12.361.0020.2049.0000	MANUTENÇÃO DO QUOTA SALÁRIO EDUCAÇÃO - QSE	0,00	0,00	700.000,00	700.000,00		
12.361.0020.2050.0000	MANUTENÇÃO DOS PROGRAMAS DO FNDE	0,00	0,00	120.000,00	120.000,00		
12.361.0020.2053.0000	MANUTENÇÃO DO PROGRAMA BRASIL ALFABETIZADO - BRALF	0,00	0,00	3.000,00	3.000,00		
12.361.0020.2067.0000	MANUTENÇÃO DO FUNDEB - ENS. FUNDAMENTAL	0,00	0,00	6.845.000,00	6.845.000,00		
12.361.0020.2068.0000	MANUTENÇÃO DO FUNDEB OUTROS - FUNDAMENTAL	0,00	0,00	2.237.000,00	2.237.000,00		
12.361.0020.2069.0000	FORMAÇÃO CONTINUADA DOS PROFIS. DA EDUCAÇÃO	0,00	0,00	103.000,00	103.000,00		
12.361.0020.2145.0000	MANUTENÇÃO E FUNCIONAMENTO DA SECRETARIA DE EDUCAÇÃO	0,00	0,00	912.000,00	912.000,00		
12.361.0020.2168.0000	MANUTENÇÃO DA EDUCAÇÃO EM TEMPO INTEGRAL - ETI	0,00	0,00	26.000,00	26.000,00		
12	364	Ensino Superior	0,00	0,00	78.000,00	78.000,00	
12	364	0022	DESENVOLVIMENTO DO ENSINO SUPERIOR	0,00	0,00	78.000,00	78.000,00
12.364.0022.2058.0000	APOIO AO ENSINO SUPERIOR	0,00	0,00	78.000,00	78.000,00		
12	365	Educação Infantil	0,00	5.081.500,00	2.970.300,00	8.051.800,00	
12	365	0020	DESENVOLVIMENTO E MANUTENÇÃO DA EDUCAÇÃO BÁSICA	0,00	5.081.500,00	2.970.300,00	8.051.800,00
12.365.0020.1046.0000	AQUIS. DE EQUIP. E MAT. PERMANENTE P/ CRECHE	0,00	36.500,00	0,00	36.500,00		
12.365.0020.1047.0000	CONST. REFORMA E AMPLIAÇÃO - CRECHE	0,00	4.518.000,00	0,00	4.518.000,00		
12.365.0020.1059.0000	AQUIS. DE EQUIP. E MAT. PERMANENTE P/ CRECHE	0,00	105.000,00	0,00	105.000,00		
12.365.0020.1060.0000	CONST., REFORMA E AMPLIAÇÃO DE CRECHES	0,00	205.000,00	0,00	205.000,00		
12.365.0020.1067.0000	AQUIS. DE EQUIP. E MAT. PERMANENTE P/ PRÉ-ESCOLA	0,00	9.000,00	0,00	9.000,00		
12.365.0020.1068.0000	CONST., REFORMA E AMPLIAÇÃO - PRÉ-ESCOLA	0,00	10.000,00	0,00	10.000,00		
12.365.0020.1069.0000	AQUIS. DE EQUIP. E MAT. PERMANENTE P/ PRÉ-ESCOLA	0,00	95.000,00	0,00	95.000,00		
12.365.0020.1080.0000	CONST., REFORMA E AMPLIAÇÃO DE PRÉDIOS DA PRÉ ESCOLA	0,00	103.000,00	0,00	103.000,00		
12.365.0020.2054.0000	MANUTENÇÃO DA EDUCAÇÃO INFANTIL - CRECHE	0,00	0,00	158.500,00	158.500,00		
12.365.0020.2055.0000	MANUTENÇÃO DA ALIMENTAÇÃO ESCOLAR - CRECHE	0,00	0,00	60.000,00	60.000,00		
12.365.0020.2070.0000	MANUTENÇÃO DO FUNDEB - ENS. INFANTIL CRECHE	0,00	0,00	782.000,00	782.000,00		
12.365.0020.2071.0000	MANUTENÇÃO DO FUNDEB OUTROS - CRECHE	0,00	0,00	215.000,00	215.000,00		
12.365.0020.2149.0000	MANUTENÇÃO DA EDUCAÇÃO INFANTIL - PRÉ-ESCOLA	0,00	0,00	80.800,00	80.800,00		
12.365.0020.2150.0000	MANUTENÇÃO DA ALIMENTAÇÃO ESCOLAR - PRÉ-ESCOLA	0,00	0,00	30.000,00	30.000,00		
12.365.0020.2151.0000	MANUTENÇÃO DO FUNDEB - ENS. INFANTIL PRÉ ESCOLA	0,00	0,00	1.480.000,00	1.480.000,00		
12.365.0020.2152.0000	MANUTENÇÃO DO FUNDEB OUTROS - PRÉ-ESCOLA	0,00	0,00	140.000,00	140.000,00		
12.365.0020.2168.0000	MANUTENÇÃO DA EDUCAÇÃO EM TEMPO INTEGRAL - ETI	0,00	0,00	24.000,00	24.000,00		
12	366	Educação de Jovens e Adultos	0,00	0,00	225.000,00	225.000,00	



PREFEITURA MUNIC. DE BELÉM DO PIAUÍ

RUA 14 DE DEZEMBRO, 281 - CNPJ:01612560/0001-60

Orçamento Programa - Exercício de 2026

Anexo 07

Página 6

Lei: 397, Data: 08/12/2025

**PROGRAMA DE TRABALHO DO GOVERNO
DEMONSTRATIVO DE FUNÇÕES, SUBFUNÇÕES E PROGRAMAS
POR PROJETOS, ATIVIDADES E OPERAÇÕES ESPECIAIS
(Inc.II, § 2º, Art.2º)**

Código	Especificação	Operação Especial	Projetos	Atividades	Total
12	Educação	0,00	5.870.200,00	15.101.600,00	20.971.800,00
12 366	Educação de Jovens e Adultos	0,00	0,00	225.000,00	225.000,00
12 366 0020	DESENVOLVIMENTO E MANUTENÇÃO DA EDUCAÇÃO BÁSICA	0,00	0,00	225.000,00	225.000,00
12.366.0020.2045.0000	MANUTENÇÃO DA ALIMENTAÇÃO ESCOLAR – ENSINO FUNDAMENTAL	0,00	0,00	40.000,00	40.000,00
12.366.0020.2052.0000	MANUTENÇÃO DA EJA - EDUCAÇÃO DE JOVENS E ADULTOS	0,00	0,00	155.000,00	155.000,00
12.366.0020.2072.0000	MANUTENÇÃO DO FUNDEB - EJA	0,00	0,00	30.000,00	30.000,00
12 367	Educação Especial	0,00	0,00	62.000,00	62.000,00
12 367 0020	DESENVOLVIMENTO E MANUTENÇÃO DA EDUCAÇÃO BÁSICA	0,00	0,00	30.000,00	30.000,00
12.367.0020.2104.0000	MANUTENÇÃO DO FUNDEB - EDUCAÇÃO ESPECIAL	0,00	0,00	30.000,00	30.000,00
12 367 0021	DESENVOLVIMENTO DO ENSINO ESPECIAL	0,00	0,00	32.000,00	32.000,00
12.367.0021.2057.0000	MANUTENÇÃO DO ENSINO ESPECIAL	0,00	0,00	32.000,00	32.000,00
13	Cultura	0,00	57.000,00	696.150,00	753.150,00
13 122	Administração Geral	0,00	15.000,00	221.000,00	236.000,00
13 122 0002	GESTÃO ADMINISTRATIVA DOS ÓRGÃOS	0,00	15.000,00	221.000,00	236.000,00
13.122.0002.1036.0000	AQUISIÇÃO DE EQUIP. E MATERIAL PERMANENTE P/ SEC. DE CULTURA	0,00	15.000,00	0,00	15.000,00
13.122.0002.2039.0000	MANUTENÇÃO E FUNC. DA SECRET. DE CULTURA	0,00	0,00	221.000,00	221.000,00
13 392	Difusão Cultural	0,00	42.000,00	475.150,00	517.150,00
13 392 0018	INCENTIVO AS ATIVIDADES CULTURAIS E ARTÍSTICAS	0,00	42.000,00	450.150,00	492.150,00
13.392.0018.1038.0000	CONSTRUÇÃO DE ESPAÇO CULTURAL	0,00	11.000,00	0,00	11.000,00
13.392.0018.1065.0000	AQUISIÇÃO DE IMOBILIÁRIO E EQUIPAMENTOS ELETROELETRONICOS	0,00	5.000,00	0,00	5.000,00
13.392.0018.1088.0000	CONSTRUÇÃO DE ESPAÇO CULTURAL	0,00	26.000,00	0,00	26.000,00
13.392.0018.2040.0000	APOIO AS ATIVIDADES CULTURAIS	0,00	0,00	415.150,00	415.150,00
13.392.0018.2130.0000	APOIO AS ATIVIDADES CULTURAIS	0,00	0,00	21.000,00	21.000,00
13.392.0018.2162.0000	MANUTENÇÃO DO FUNDO MUNICIPAL DE CULTURA	0,00	0,00	14.000,00	14.000,00
13 392 0020	DESENVOLVIMENTO E MANUTENÇÃO DA EDUCAÇÃO BÁSICA	0,00	0,00	25.000,00	25.000,00
13.392.0020.2051.0000	MANUTENÇÃO DA BIBLIOTECA PÚBLICA MUNICIPAL	0,00	0,00	25.000,00	25.000,00
15	Urbanismo	0,00	4.221.040,00	2.044.774,00	6.265.814,00
15 122	Administração Geral	0,00	150.000,00	1.105.100,00	1.255.100,00
15 122 0002	GESTÃO ADMINISTRATIVA DOS ÓRGÃOS	0,00	150.000,00	1.105.100,00	1.255.100,00
15.122.0002.1009.0000	AQUISIÇÃO DE EQUIP. E MATERIAL PERMANENTE P/ SEC. OBRAS	0,00	150.000,00	0,00	150.000,00
15.122.0002.2020.0000	MANUTENÇÃO E FUNCIONAMENTO DA SEC. DE OBRAS	0,00	0,00	1.105.100,00	1.105.100,00
15 451	Infra-Estrutura Urbana	0,00	3.754.100,00	0,00	3.754.100,00

**PREFEITURA MUNIC. DE BELÉM DO PIAUÍ**

RUA 14 DE DEZEMBRO, 281 - CNPJ:01612560/0001-60

Orçamento Programa - Exercício de 2026

Anexo 07

Página 7

Lei: 397, Data: 08/12/2025

**PROGRAMA DE TRABALHO DO GOVERNO
 DEMONSTRATIVO DE FUNÇÕES, SUBFUNÇÕES E PROGRAMAS
 POR PROJETOS, ATIVIDADES E OPERAÇÕES ESPECIAIS**
 (Inc.II, § 2º, Art.2º)

Código	Especificação	Operação Especial	Projetos	Atividades	Total
15	Urbanismo	0,00	4.221.040,00	2.044.774,00	6.265.814,00
15 451	Infra-Estrutura Urbana	0,00	3.754.100,00	0,00	3.754.100,00
15 451 0008	EDIFICAÇÕES E OBRAS PÚBLICAS	0,00	2.621.100,00	0,00	2.621.100,00
15.451.0008.1012.0000	RESTAURAÇÃO E AMPLIAÇÃO DE PRÉDIOS E OBRAS PÚBLICAS	0,00	742.000,00	0,00	742.000,00
15.451.0008.1014.0000	AQUISIÇÃO E/ OU INDENIZAÇÃO DE IMÓVEIS	0,00	50.000,00	0,00	50.000,00
15.451.0008.1015.0000	CONST. E REF. DE PRAÇAS, PARQUES, JARDINS E OUT. LOG. PÚBLICOS	0,00	296.000,00	0,00	296.000,00
15.451.0008.1016.0000	AMPLIAÇÃO E REFORMA DE CEMITÉRIOS	0,00	20.000,00	0,00	20.000,00
15.451.0008.1017.0000	ABERTURA DE RUAS E AVENIDAS	0,00	2.000,00	0,00	2.000,00
15.451.0008.1073.0000	MOBILIDADE URBANA NA ZONA URBANA	0,00	402.100,00	0,00	402.100,00
15.451.0008.1081.0000	CONSTRUÇÃO E RECUPERAÇÃO DE ESTRADAS VICINAIS	0,00	1.106.000,00	0,00	1.106.000,00
15.451.0008.1082.0000	CONSTRUÇÃO E RECUPERAÇÃO DE PORTAL	0,00	3.000,00	0,00	3.000,00
15 451 0013	SISTEMA DE SANEAMENTO BÁSICO	0,00	1.133.000,00	0,00	1.133.000,00
15.451.0013.1023.0000	CONSTRUÇÃO E RECUPERAÇÃO DE CALÇAMENTO	0,00	102.000,00	0,00	102.000,00
15.451.0013.1072.0000	PAVIMENTAÇÃO DE VIAS PÚBLICAS	0,00	1.031.000,00	0,00	1.031.000,00
15 452	Serviços Urbanos	0,00	0,00	10.000,00	10.000,00
15 452 0009	SERVIÇOS DE UTILIDADE PÚBLICA	0,00	0,00	10.000,00	10.000,00
15.452.0009.2021.0000	MANUTENÇÃO DE PRAÇAS, PARQUE E JARDINS	0,00	0,00	10.000,00	10.000,00
15 542	Controle Ambiental	0,00	0,00	417.000,00	417.000,00
15 542 0009	SERVIÇOS DE UTILIDADE PÚBLICA	0,00	0,00	417.000,00	417.000,00
15.542.0009.2022.0000	MANUTENÇÃO DA LIMPEZA PÚBLICA	0,00	0,00	417.000,00	417.000,00
15 751	Conservação de Energia	0,00	0,00	320.100,00	320.100,00
15 751 0012	SISTEMA DE ILUMINAÇÃO PÚBLICA	0,00	0,00	320.100,00	320.100,00
15.751.0012.2024.0000	MANUTENÇÃO DA ILUMINAÇÃO PÚBLICA	0,00	0,00	320.100,00	320.100,00
15 752	Energia Elétrica	0,00	16.000,00	0,00	16.000,00
15 752 0012	SISTEMA DE ILUMINAÇÃO PÚBLICA	0,00	16.000,00	0,00	16.000,00
15.752.0012.1022.0000	AMPLIAÇÃO DE REDE DE ENERGIA ELÉTRICA	0,00	16.000,00	0,00	16.000,00
15 782	Transporte Rodoviário	0,00	300.940,00	192.574,00	493.514,00
15 782 0002	GESTÃO ADMINISTRATIVA DOS ÓRGÃOS	0,00	0,00	29.220,00	29.220,00
15.782.0002.2020.0000	MANUTENÇÃO E FUNCIONAMENTO DA SEC. DE OBRAS	0,00	0,00	29.220,00	29.220,00
15 782 0011	CONSTRUÇÃO E CONSERVAÇÃO DE ESTRADAS	0,00	300.940,00	163.354,00	464.294,00
15.782.0011.1021.0000	CONSTRUÇÃO DE PASSAGEM MOLHADA	0,00	300.940,00	0,00	300.940,00
15.782.0011.2023.0000	CONSERVAÇÃO E ROÇO DE ESTRADAS VICINAIS	0,00	0,00	163.354,00	163.354,00
16	Habitação	0,00	1.751.000,00	0,00	1.751.000,00
16 481	Habitação Rural	0,00	1.000.000,00	0,00	1.000.000,00
16 481 0010	PROGRAMA DE MELHORIA HABITACIONAL	0,00	1.000.000,00	0,00	1.000.000,00
16.481.0010.1019.0000	CONSTRUÇÃO E MELHORIA DE UNIDADES HABITACIONAIS - ZONA RURAL	0,00	1.000.000,00	0,00	1.000.000,00
16 482	Habitação Urbana	0,00	751.000,00	0,00	751.000,00



PREFEITURA MUNIC. DE BELÉM DO PIAUÍ

RUA 14 DE DEZEMBRO, 281 - CNPJ:01612560/0001-60

Orçamento Programa - Exercício de 2026

Anexo 07

Página 8

Lei: 397, Data: 08/12/2025

**PROGRAMA DE TRABALHO DO GOVERNO
DEMONSTRATIVO DE FUNÇÕES, SUBFUNÇÕES E PROGRAMAS
POR PROJETOS, ATIVIDADES E OPERAÇÕES ESPECIAIS**
(Inc.II, § 2º, Art.2º)

Código	Especificação	Operação Especial	Projetos	Atividades	Total
16	Habitação	0,00	1.751.000,00	0,00	1.751.000,00
16 482	Habitação Urbana	0,00	751.000,00	0,00	751.000,00
16 482 0010	PROGRAMA DE MELHORIA HABITACIONAL	0,00	751.000,00	0,00	751.000,00
16.482.0010.1018.0000	CONSTRUÇÃO E MELHORIA DE UNIDADES HABITACIONAIS - ZONA URBANA	0,00	751.000,00	0,00	751.000,00
17	Saneamento	0,00	50.000,00	0,00	50.000,00
17 512	Saneamento Básico Urbano	0,00	50.000,00	0,00	50.000,00
17 512 0013	SISTEMA DE SANEAMENTO BÁSICO	0,00	50.000,00	0,00	50.000,00
17.512.0013.1024.0000	CONSTRUÇÃO DE SISTEMA DE ESGOTO SANITÁRIO	0,00	19.000,00	0,00	19.000,00
17.512.0013.1025.0000	CONSTRUÇÃO DE ATERRO SANITÁRIO	0,00	11.000,00	0,00	11.000,00
17.512.0013.1026.0000	CONSTRUÇÃO E RECUPERAÇÃO DE FOSSAS SÉPTICAS	0,00	6.000,00	0,00	6.000,00
17.512.0013.1027.0000	CONSTRUÇÃO E REC. DE MÓDULOS SANITÁRIOS DOMICILIARES	0,00	9.000,00	0,00	9.000,00
17.512.0013.1083.0000	ELABORAÇÃO E IMPLANTAÇÃO DO PLANO DE SANEAMENTO BÁSICO	0,00	5.000,00	0,00	5.000,00
18	Gestão Ambiental	0,00	193.000,00	686.500,00	879.500,00
18 541	Preservação e Conservação Ambiental	0,00	22.000,00	341.500,00	363.500,00
18 541 0014	PROTEÇÃO AO MEIO AMBIENTE	0,00	22.000,00	341.500,00	363.500,00
18.541.0014.1028.0000	AQUISIÇÃO DE EQUIP. E MATERIAL PERM. SEC. MUN. AMBIENTE	0,00	16.000,00	0,00	16.000,00
18.541.0014.1086.0000	CONSTRUÇÃO E PRESERVAÇÃO DE PARQUES AMBIENTAIS	0,00	6.000,00	0,00	6.000,00
18.541.0014.2026.0000	MANUTENÇÃO E FUNC. DA SECRET. DE MEIO AMBIENTE	0,00	0,00	294.000,00	294.000,00
18.541.0014.2027.0000	INCENTIVO À ARBORIZAÇÃO	0,00	0,00	5.000,00	5.000,00
18.541.0014.2028.0000	REALIZAÇÃO DE CAMPANHAS DE CONSCIENT. AMBIENTAL	0,00	0,00	27.000,00	27.000,00
18.541.0014.2122.0000	AÇÕES DE COMBATE AO DESMATAMENTO E AS QUEIMADAS	0,00	0,00	15.500,00	15.500,00
18 544	Recursos Hídricos	0,00	171.000,00	345.000,00	516.000,00
18 544 0015	SISTEMA DE ABASTECIMENTO DE ÁGUA	0,00	171.000,00	345.000,00	516.000,00
18.544.0015.1030.0000	CONSTRUÇÃO E AMPLIAÇÃO DO SISTEMA DE ABASTECIMENTO D'ÁGUA	0,00	115.000,00	0,00	115.000,00
18.544.0015.1031.0000	CONSTRUÇÃO DE BARRAGENS	0,00	11.000,00	0,00	11.000,00
18.544.0015.1084.0000	CONSTRUIR, REST. E EQUIPAR POÇOS, CHAFARIZES E CAIXAS D'ÁGUA	0,00	45.000,00	0,00	45.000,00
18.544.0015.2029.0000	MANUTENÇÃO DO SISTEMA DE ABASTECIMENTO D'ÁGUA	0,00	0,00	105.000,00	105.000,00
18.544.0015.2123.0000	MANUTENÇÃO DE POÇOS, CHAFARIZES E CAIXAS D'ÁGUA	0,00	0,00	240.000,00	240.000,00
20	Agricultura	0,00	845.000,00	505.100,00	1.350.100,00
20 122	Administração Geral	0,00	20.000,00	395.000,00	415.000,00
20 122 0002	GESTÃO ADMINISTRATIVA DOS ÓRGÃOS	0,00	20.000,00	395.000,00	415.000,00
20.122.0002.1032.0000	AQUISIÇÃO DE EQUIP. E MATERIAL PERM. P/ SEC. DE AGRICULTURA	0,00	20.000,00	0,00	20.000,00
20.122.0002.2030.0000	MANUTENÇÃO E FUNC. DA SECRET. DE AGRICULTURA	0,00	0,00	395.000,00	395.000,00
20 605	Abastecimento	0,00	14.000,00	0,00	14.000,00

**PREFEITURA MUNIC. DE BELÉM DO PIAUÍ**

RUA 14 DE DEZEMBRO, 281 - CNPJ:01612560/0001-60

Orçamento Programa - Exercício de 2026

Anexo 07

Página 9

Lei: 397, Data: 08/12/2025

**PROGRAMA DE TRABALHO DO GOVERNO
 DEMONSTRATIVO DE FUNÇÕES, SUBFUNÇÕES E PROGRAMAS
 POR PROJETOS, ATIVIDADES E OPERAÇÕES ESPECIAIS**
 (Inc.II, § 2º, Art.2º)

Código	Especificação	Operação Especial	Projetos	Atividades	Total
20	Agricultura	0,00	845.000,00	505.100,00	1.350.100,00
20	605 Abastecimento	0,00	14.000,00	0,00	14.000,00
20	605 0017 APOIO AS ATIVIDADES PRODUTIVAS	0,00	14.000,00	0,00	14.000,00
20.605.0017.1034.0000	CONSTRUÇÃO DE MATADOURO PÚBLICO	0,00	10.000,00	0,00	10.000,00
20.605.0017.1035.0000	CONSTRUÇÃO DE MERCADO PÚBLICO	0,00	4.000,00	0,00	4.000,00
20	606 Extensão Rural	0,00	811.000,00	23.000,00	834.000,00
20	606 0002 GESTÃO ADMINISTRATIVA DOS ÓRGÃOS	0,00	811.000,00	0,00	811.000,00
20.606.0002.1085.0000	AQUISIÇÃO DE VEÍCULO E IMPLEMENTOS PARA A AGRICULTURA	0,00	811.000,00	0,00	811.000,00
20	606 0017 APOIO AS ATIVIDADES PRODUTIVAS	0,00	0,00	23.000,00	23.000,00
20.606.0017.2032.0000	APOIO A AGROPECUÁRIA	0,00	0,00	23.000,00	23.000,00
20	608 Produção da Produção Agropecuária	0,00	0,00	87.100,00	87.100,00
20	608 0016 ABASTECIMENTO E PRODUÇÃO VEGETAL E ANIMAL	0,00	0,00	87.100,00	87.100,00
20.608.0016.2035.0000	APOIO AO PROJETO DE IRRIGAÇÃO	0,00	0,00	2.100,00	2.100,00
20.608.0016.2036.0000	DISTRIBUIÇÃO DE SEMENTES E MUDAS	0,00	0,00	25.000,00	25.000,00
20.608.0016.2037.0000	APOIO AO SEGURO SAFRA	0,00	0,00	60.000,00	60.000,00
23	Comércio e Serviços	0,00	65.000,00	225.000,00	290.000,00
23	122 Administração Geral	0,00	0,00	166.000,00	166.000,00
23	122 0002 GESTÃO ADMINISTRATIVA DOS ÓRGÃOS	0,00	0,00	88.000,00	88.000,00
23.122.0002.2163.0000	MANUTENÇÃO DA SECRETARIA DE TURISMO	0,00	0,00	88.000,00	88.000,00
23	122 0032 APOIO AO EMPREENDEDORISMO LOCAL	0,00	0,00	78.000,00	78.000,00
23.122.0032.2164.0000	MANUTENÇÃO DA SECRETARIA DE EMPREENDEDORISMO	0,00	0,00	78.000,00	78.000,00
23	692 Comercialização	0,00	0,00	17.000,00	17.000,00
23	692 0032 APOIO AO EMPREENDEDORISMO LOCAL	0,00	0,00	17.000,00	17.000,00
23.692.0032.2165.0000	APOIO AO EMPREENDEDORISMO LOCAL	0,00	0,00	17.000,00	17.000,00
23	695 Turismo	0,00	65.000,00	42.000,00	107.000,00
23	695 0031 INCENTIVO AO TURISMO NO MUNICÍPIO	0,00	65.000,00	42.000,00	107.000,00
23.695.0031.1077.0000	REFORMA, AMPLIAÇÃO E CONSTRUÇÃO DE PONTOS TURISTICOS	0,00	65.000,00	0,00	65.000,00
23.695.0031.2125.0000	MANUTENÇÃO E DESENVOLVIMENTO DO TURISMO NO MUNICÍPIO	0,00	0,00	27.000,00	27.000,00
23.695.0031.2159.0000	MANUTENÇÃO DO FUNDO DE TURISMO - FUMTUR	0,00	0,00	15.000,00	15.000,00
24	Comunicações	0,00	0,00	93.000,00	93.000,00
24	722 Telecomunicações	0,00	0,00	93.000,00	93.000,00
24	722 0006 SERVIÇOS DE COMUNICAÇÃO E TELECOMUNICAÇÃO	0,00	0,00	93.000,00	93.000,00
24.722.0006.2012.0000	MANUTENÇÃO DOS SINAIS DE TV E RÁDIO	0,00	0,00	21.000,00	21.000,00
24.722.0006.2013.0000	MANUTENÇÃO DOS SERVIÇOS DE INTERNET	0,00	0,00	72.000,00	72.000,00



PREFEITURA MUNIC. DE BELÉM DO PIAUÍ

RUA 14 DE DEZEMBRO, 281 - CNPJ:01612560/0001-60

Orçamento Programa - Exercício de 2026

Anexo 07

Página 10

Lei: 397, Data: 08/12/2025

**PROGRAMA DE TRABALHO DO GOVERNO
DEMONSTRATIVO DE FUNÇÕES, SUBFUNÇÕES E PROGRAMAS
POR PROJETOS, ATIVIDADES E OPERAÇÕES ESPECIAIS
(Inc.II, § 2º, Art.2º)**

Código	Especificação	Operação Especial	Projetos	Atividades	Total
26	Transporte	0,00	0,00	443.000,00	443.000,00
26	122 Administração Geral	0,00	0,00	380.000,00	380.000,00
26	122 0002 GESTÃO ADMINISTRATIVA DOS ÓRGÃOS	0,00	0,00	380.000,00	380.000,00
26.122.0002.2008.0000	MANUTENÇÃO DOS VEÍCULOS DA PREFEITURA	0,00	0,00	380.000,00	380.000,00
26	782 Transporte Rodoviário	0,00	0,00	63.000,00	63.000,00
26	782 0033 MODERNIZAÇÃO DO TRANSPORTE E TRANSITO	0,00	0,00	63.000,00	63.000,00
26.782.0033.2166.0000	MANUTENÇÃO DA SECRETARIA DE TRANSPORTE	0,00	0,00	63.000,00	63.000,00
27	Desporto e Lazer	0,00	71.000,00	297.000,00	368.000,00
27	812 Desporto Comunitário	0,00	71.000,00	297.000,00	368.000,00
27	812 0019 INCENTIVO AS ATIVIDADES DE ESPORTE E LAZER	0,00	71.000,00	297.000,00	368.000,00
27.812.0019.1040.0000	AQUISIÇÃO DE EQUIP. E MATERIAL PERM. P/ESTÁDIO MALHADÃO	0,00	10.000,00	0,00	10.000,00
27.812.0019.1075.0000	REFORMA E AMPLIAÇÃO DO ESTÁDIO DE FUTEBOL	0,00	61.000,00	0,00	61.000,00
27.812.0019.2042.0000	APOIO AS ATIVIDADES ESPORTIVAS	0,00	0,00	106.000,00	106.000,00
27.812.0019.2043.0000	MANUTENÇÃO DO ESTÁDIO DE FUTEBOL	0,00	0,00	50.000,00	50.000,00
27.812.0019.2105.0000	MANUTENÇÃO DA SECRETARIA DE ESPORTE E LAZER	0,00	0,00	141.000,00	141.000,00
28	Encargos Especiais	1.247.130,00	0,00	0,00	1.247.130,00
28	843 Serviço da Dívida Interna	963.000,00	0,00	0,00	963.000,00
28	843 0007 GESTÃO DOS ENCARGOS DOS ÓRGÃOS	963.000,00	0,00	0,00	963.000,00
28.843.0007.0001.0000	AMORTIZAÇÃO DA DÍVIDA CONTRATUAL	963.000,00	0,00	0,00	963.000,00
28	846 Outros Encargos Especiais	284.130,00	0,00	0,00	284.130,00
28	846 0007 GESTÃO DOS ENCARGOS DOS ÓRGÃOS	284.130,00	0,00	0,00	284.130,00
28.846.0007.2019.0000	MANUTENÇÃO DOS ENCARGOS COM O PASEP	284.130,00	0,00	0,00	284.130,00
99	Reserva de Contingência	300.000,00	0,00	681.300,00	981.300,00
99	999 RESERVA DE CONTINGENCIA	300.000,00	0,00	681.300,00	981.300,00
99	999 0030 PREVIDÊNCIA MUNICIPAL	0,00	0,00	681.300,00	681.300,00
99.999.0030.2157.0000	BENEFÍCIOS PREVIDENCIÁRIOS	0,00	0,00	681.300,00	681.300,00
99	999 9999 RESERVA DE CONTINGÊNCIA	300.000,00	0,00	0,00	300.000,00
99.999.9999.9999.0000	RESERVA DE CONTINGÊNCIA	300.000,00	0,00	0,00	300.000,00
TOTAL		1.547.130,00	13.974.240,00	37.670.824,00	53.192.194,00



PREFEITURA MUNIC. DE BELÉM DO PIAUÍ

RUA 14 DE DEZEMBRO, 281 - CNPJ:01612560/0001-60

Orçamento Programa - Exercício de 2026

Anexo 07

Página 11

Lei: 397, Data: 08/12/2025

**PROGRAMA DE TRABALHO DO GOVERNO
DEMONSTRATIVO DE FUNÇÕES, SUBFUNÇÕES E PROGRAMAS
POR PROJETOS, ATIVIDADES E OPERAÇÕES ESPECIAIS
(Inc.II, § 2º, Art.2º)**

Código	Especificação	Operação Especial	Projetos	Atividades	Total
JONATHAS DE CARVALHO	Assinado de forma digital por JONATHAS DE CARVALHO NORONHA:60995083339		PAULO FELIPE GOMES MEIRELES:05708783303	Assinado de forma digital por PAULO FELIPE GOMES MEIRELES:05708783303	
JONATHAS DE CARVALHO NORONHA	PREFEITO MUNICIPAL		PAULO FELIPE GOMES MEIRELES	CONTRADOR - CRC-PI 011881/O-3	
609.950.833-39			057.087.833-03		

**PREFEITURA MUNIC. DE BELÉM DO PIAUÍ**

RUA 14 DE DEZEMBRO, 281 - CNPJ:01612560/0001-60

Orçamento Programa - Exercício de 2026

Anexo 08

Página 1

Lei: 397, Data: 08/12/2025

**DESPESA POR FUNÇÃO, SUBFUNÇÃO E PROGRAMAS
CONFORME O VÍNCULO COM OS RECURSOS**

(Inc.II, § 2º, Art.2º)

Código	Especificação	Ordinário	Vinculado	Adm. Indireta	T o t a l
01	Legislativa	1.580.000,00			1.580.000,00
01 031	Ação Legislativa	1.580.000,00			1.580.000,00
01 031 0001	PROCESSO LEGISLATIVO	1.580.000,00			1.580.000,00
04	Administração	4.316.500,00	422.200,00		4.738.700,00
04 121	Planejamento e Orçamento	7.000,00			7.000,00
04 121 0002	GESTÃO ADMINISTRATIVA DOS ÓRGÃOS	7.000,00			7.000,00
04 122	Administração Geral	3.066.000,00	334.900,00		3.400.900,00
04 122 0002	GESTÃO ADMINISTRATIVA DOS ÓRGÃOS	2.943.500,00	334.900,00		3.278.400,00
04 122 0004	APOIO A ENTIDADES FILANTRÓPICAS	2.500,00			2.500,00
04 122 0005	APOIO AS AÇÕES DE SEGURANÇA PÚBLICA	120.000,00			120.000,00
04 123	Administração Financeira	1.004.000,00	87.300,00		1.091.300,00
04 123 0002	GESTÃO ADMINISTRATIVA DOS ÓRGÃOS	579.000,00	46.100,00		625.100,00
04 123 0007	GESTÃO DOS ENCARGOS DOS ÓRGÃOS	425.000,00	41.200,00		466.200,00
04 124	Controle Interno	87.000,00			87.000,00
04 124 0002	GESTÃO ADMINISTRATIVA DOS ÓRGÃOS	87.000,00			87.000,00
04 128	Formação de Recursos Humanos	12.500,00			12.500,00
04 128 0002	GESTÃO ADMINISTRATIVA DOS ÓRGÃOS	12.500,00			12.500,00
04 131	Comunicação Social	140.000,00			140.000,00
04 131 0003	DIVULGAÇÃO OFICIAL	140.000,00			140.000,00
08	Assistência Social	1.226.200,00	927.500,00		2.153.700,00
08 122	Administração Geral	1.167.700,00	97.500,00		1.265.200,00
08 122 0002	GESTÃO ADMINISTRATIVA DOS ÓRGÃOS	1.022.700,00	97.500,00		1.120.200,00
08 122 0025	ATENÇÃO À COMUNIDADE EM GERAL	145.000,00			145.000,00
08 128	Formação de Recursos Humanos	28.000,00			28.000,00
08 128 0002	GESTÃO ADMINISTRATIVA DOS ÓRGÃOS	28.000,00			28.000,00
08 241	Assistência ao Idoso	6.000,00			6.000,00
08 241 0025	ATENÇÃO À COMUNIDADE EM GERAL	6.000,00			6.000,00
08 243	Assistência à Criança e ao Adolescente	20.000,00	174.000,00		194.000,00
08 243 0026	ATENÇÃO A CRIANÇA E AO ADOLESCENTE	20.000,00	54.000,00		74.000,00
08 243 0029	DESENVOLVIMENTO E MANUTENÇÃO DA ASSISTENCIA SOCIAL		120.000,00		120.000,00
08 244	Assistência Comunitária	4.500,00	43.500,00		48.000,00
08 244 0025	ATENÇÃO À COMUNIDADE EM GERAL	4.500,00	43.500,00		48.000,00
08 245	SERVIÇOS SOCIOASSISTENCIAIS		612.500,00		612.500,00
08 245 0025	ATENÇÃO À COMUNIDADE EM GERAL		507.500,00		507.500,00
08 245 0029	DESENVOLVIMENTO E MANUTENÇÃO DA ASSISTENCIA SOCIAL		105.000,00		105.000,00
09	Previdência Social		1.700.000,00		1.700.000,00
09 272	Previdência do Regime Estatutário		1.700.000,00		1.700.000,00
09 272 0030	PREVIDÊNCIA MUNICIPAL		1.700.000,00		1.700.000,00
10	Saúde		7.576.000,00		7.576.000,00
10 122	Administração Geral		20.000,00		20.000,00
10 122 0024	ATENÇÃO BÁSICA À SAÚDE		20.000,00		20.000,00
10 128	Formação de Recursos Humanos		2.000,00		2.000,00
10 128 0024	ATENÇÃO BÁSICA À SAÚDE		2.000,00		2.000,00



PREFEITURA MUNIC. DE BELÉM DO PIAUÍ

RUA 14 DE DEZEMBRO, 281 - CNPJ:01612560/0001-60

Orçamento Programa - Exercício de 2026

Anexo 08

Página 2

Lei: 397, Data: 08/12/2025

**DESPESA POR FUNÇÃO, SUBFUNÇÃO E PROGRAMAS
CONFORME O VÍNCULO COM OS RECURSOS**

(Inc.II, § 2º, Art.2º)

Código	Especificação	Ordinário	Vinculado	Adm. Indireta	Total
10 301	Atenção Básica		6.388.200,00		6.388.200,00
10 301 0024	ATENÇÃO BÁSICA À SAÚDE		6.388.200,00		6.388.200,00
10 302	Assistência Hospitalar e Ambulatorial		30.000,00		30.000,00
10 302 0024	ATENÇÃO BÁSICA À SAÚDE		30.000,00		30.000,00
10 303	Suporte Profilático e Terapêutico		541.000,00		541.000,00
10 303 0024	ATENÇÃO BÁSICA À SAÚDE		541.000,00		541.000,00
10 304	Vigilância Sanitária		38.000,00		38.000,00
10 304 0024	ATENÇÃO BÁSICA À SAÚDE		38.000,00		38.000,00
10 305	Vigilância Epidemiológica		556.800,00		556.800,00
10 305 0024	ATENÇÃO BÁSICA À SAÚDE		556.800,00		556.800,00
12	Educação		20.971.800,00		20.971.800,00
12 122	Administração Geral		10.000,00		10.000,00
12 122 0020	DESENVOLVIMENTO E MANUTENÇÃO DA EDUCAÇÃO BÁSICA		10.000,00		10.000,00
12 361	Ensino Fundamental		12.545.000,00		12.545.000,00
12 361 0020	DESENVOLVIMENTO E MANUTENÇÃO DA EDUCAÇÃO BÁSICA		12.545.000,00		12.545.000,00
12 364	Ensino Superior		78.000,00		78.000,00
12 364 0022	DESENVOLVIMENTO DO ENSINO SUPERIOR		78.000,00		78.000,00
12 365	Educação Infantil		8.051.800,00		8.051.800,00
12 365 0020	DESENVOLVIMENTO E MANUTENÇÃO DA EDUCAÇÃO BÁSICA		8.051.800,00		8.051.800,00
12 366	Educação de Jovens e Adultos		225.000,00		225.000,00
12 366 0020	DESENVOLVIMENTO E MANUTENÇÃO DA EDUCAÇÃO BÁSICA		225.000,00		225.000,00
12 367	Educação Especial		62.000,00		62.000,00
12 367 0020	DESENVOLVIMENTO E MANUTENÇÃO DA EDUCAÇÃO BÁSICA		30.000,00		30.000,00
12 367 0021	DESENVOLVIMENTO DO ENSINO ESPECIAL		32.000,00		32.000,00
13	Cultura	542.000,00	211.150,00		753.150,00
13 122	Administração Geral	236.000,00			236.000,00
13 122 0002	GESTÃO ADMINISTRATIVA DOS ÓRGÃOS	236.000,00			236.000,00
13 392	Difusão Cultural	306.000,00	211.150,00		517.150,00
13 392 0018	INCENTIVO AS ATIVIDADES CULTURAIS E ARTÍSTICAS	281.000,00	211.150,00		492.150,00
13 392 0020	DESENVOLVIMENTO E MANUTENÇÃO DA EDUCAÇÃO BÁSICA	25.000,00			25.000,00
15	Urbanismo	2.427.294,00	3.838.520,00		6.265.814,00
15 122	Administração Geral	948.000,00	307.100,00		1.255.100,00
15 122 0002	GESTÃO ADMINISTRATIVA DOS ÓRGÃOS	948.000,00	307.100,00		1.255.100,00
15 451	Infra-Estrutura Urbana	670.000,00	3.084.100,00		3.754.100,00
15 451 0008	EDIFICAÇÕES E OBRAS PÚBLICAS	540.000,00	2.081.100,00		2.621.100,00
15 451 0013	SISTEMA DE SANEAMENTO BÁSICO	130.000,00	1.003.000,00		1.133.000,00
15 452	Serviços Urbanos	10.000,00			10.000,00
15 452 0009	SERVIÇOS DE UTILIDADE PÚBLICA	10.000,00			10.000,00
15 542	Controle Ambiental	400.000,00	17.000,00		417.000,00
15 542 0009	SERVIÇOS DE UTILIDADE PÚBLICA	400.000,00	17.000,00		417.000,00

**PREFEITURA MUNIC. DE BELÉM DO PIAUÍ**

RUA 14 DE DEZEMBRO, 281 - CNPJ:01612560/0001-60

Orçamento Programa - Exercício de 2026

Anexo 08

Página 3

Lei: 397, Data: 08/12/2025

**DESPESA POR FUNÇÃO, SUBFUNÇÃO E PROGRAMAS
CONFORME O VÍNCULO COM OS RECURSOS**

(Inc.II, § 2º, Art.2º)

Código	Especificação	Ordinário	Vinculado	Adm. Indireta	T o t a l
15 751	Conservação de Energia	220.000,00	100.100,00		320.100,00
15 751 0012	SISTEMA DE ILUMINAÇÃO PÚBLICA	220.000,00	100.100,00		320.100,00
15 752	Energia Elétrica	15.000,00	1.000,00		16.000,00
15 752 0012	SISTEMA DE ILUMINAÇÃO PÚBLICA	15.000,00	1.000,00		16.000,00
15 782	Transporte Rodoviário	164.294,00	329.220,00		493.514,00
15 782 0002	GESTÃO ADMINISTRATIVA DOS ÓRGÃOS		29.220,00		29.220,00
15 782 0011	CONSTRUÇÃO E CONSERVAÇÃO DE ESTRADAS	164.294,00	300.000,00		464.294,00
16	Habitação	1.000,00	1.750.000,00		1.751.000,00
16 481	Habitação Rural		1.000.000,00		1.000.000,00
16 481 0010	PROGRAMA DE MELHORIA HABITACIONAL		1.000.000,00		1.000.000,00
16 482	Habitação Urbana	1.000,00	750.000,00		751.000,00
16 482 0010	PROGRAMA DE MELHORIA HABITACIONAL	1.000,00	750.000,00		751.000,00
17	Saneamento	26.000,00	24.000,00		50.000,00
17 512	Saneamento Básico Urbano	26.000,00	24.000,00		50.000,00
17 512 0013	SISTEMA DE SANEAMENTO BÁSICO	26.000,00	24.000,00		50.000,00
18	Gestão Ambiental	856.500,00	23.000,00		879.500,00
18 541	Preservação e Conservação Ambiental	356.500,00	7.000,00		363.500,00
18 541 0014	PROTEÇÃO AO MEIO AMBIENTE	356.500,00	7.000,00		363.500,00
18 544	Recursos Hídricos	500.000,00	16.000,00		516.000,00
18 544 0015	SISTEMA DE ABASTECIMENTO DE ÁGUA	500.000,00	16.000,00		516.000,00
20	Agricultura	547.100,00	803.000,00		1.350.100,00
20 122	Administração Geral	415.000,00			415.000,00
20 122 0002	GESTÃO ADMINISTRATIVA DOS ÓRGÃOS	415.000,00			415.000,00
20 605	Abastecimento	12.000,00	2.000,00		14.000,00
20 605 0017	APOIO AS ATIVIDADES PRODUTIVAS	12.000,00	2.000,00		14.000,00
20 606	Extensão Rural	33.000,00	801.000,00		834.000,00
20 606 0002	GESTÃO ADMINISTRATIVA DOS ÓRGÃOS	10.000,00	801.000,00		811.000,00
20 606 0017	APOIO AS ATIVIDADES PRODUTIVAS	23.000,00			23.000,00
20 608	Produção da Produção Agropecuária	87.100,00			87.100,00
20 608 0016	ABASTECIMENTO E PRODUÇÃO VEGETAL E ANIMAL	87.100,00			87.100,00
23	Comércio e Serviços	255.000,00	35.000,00		290.000,00
23 122	Administração Geral	166.000,00			166.000,00
23 122 0002	GESTÃO ADMINISTRATIVA DOS ÓRGÃOS	88.000,00			88.000,00
23 122 0032	APOIO AO EMPREENDEDORISMO LOCAL	78.000,00			78.000,00
23 692	Comercialização	17.000,00			17.000,00
23 692 0032	APOIO AO EMPREENDEDORISMO LOCAL	17.000,00			17.000,00
23 695	Turismo	72.000,00	35.000,00		107.000,00
23 695 0031	INCENTIVO AO TURISMO NO MUNICÍPIO	72.000,00	35.000,00		107.000,00
24	Comunicações	93.000,00			93.000,00
24 722	Telecomunicações	93.000,00			93.000,00
24 722 0006	SERVIÇOS DE COMUNICAÇÃO E TELECOMUNICAÇÃO	93.000,00			93.000,00



PREFEITURA MUNIC. DE BELÉM DO PIAUÍ

RUA 14 DE DEZEMBRO, 281 - CNPJ:01612560/0001-60

Orçamento Programa - Exercício de 2026

Anexo 08

Página 4

Lei: 397, Data: 08/12/2025

**DESPESA POR FUNÇÃO, SUBFUNÇÃO E PROGRAMAS
CONFORME O VÍNCULO COM OS RECURSOS**

(Inc.II, § 2º, Art.2º)

Código	Especificação	Ordinário	Vinculado	Adm. Indireta	Total
26	Transporte	443.000,00			443.000,00
26 122	Administração Geral	380.000,00			380.000,00
26 122 0002	GESTÃO ADMINISTRATIVA DOS ÓRGÃOS	380.000,00			380.000,00
26 782	Transporte Rodoviário	63.000,00			63.000,00
26 782 0033	MODERNIZAÇÃO DO TRANSPORTE E TRANSITO	63.000,00			63.000,00
27	Desporto e Lazer	317.000,00	51.000,00		368.000,00
27 812	Desporto Comunitário	317.000,00	51.000,00		368.000,00
27 812 0019	INCENTIVO AS ATIVIDADES DE ESPORTE E LAZER	317.000,00	51.000,00		368.000,00
28	Encargos Especiais	1.240.000,00	7.130,00		1.247.130,00
28 843	Serviço da Dívida Interna	960.000,00	3.000,00		963.000,00
28 843 0007	GESTÃO DOS ENCARGOS DOS ÓRGÃOS	960.000,00	3.000,00		963.000,00
28 846	Outros Encargos Especiais	280.000,00	4.130,00		284.130,00
28 846 0007	GESTÃO DOS ENCARGOS DOS ÓRGÃOS	280.000,00	4.130,00		284.130,00
99	Reserva de Contigência	300.000,00	681.300,00		981.300,00
99 999	RESERVA DE CONTIGENCIA	300.000,00	681.300,00		981.300,00
99 999 0030	PREVIDÊNCIA MUNICIPAL		681.300,00		681.300,00
99 999 9999	RESERVA DE CONTINGÊNCIA	300.000,00			300.000,00
TOTAL		14.170.594,00	39.021.600,00	0,00	53.192.194,00

JONATHAS DE CARVALHO
NORONHA:60995083339
339

JONATHAS DE CARVALHO NORONHA
PREFEITO MUNICIPAL
609.950.833-39

Assinado de forma digital
por JONATHAS DE CARVALHO

NORONHA:60995083339

PAULO FELIPE GOMES MEIRELES:05708783303
03

PAULO FELIPE GOMES MEIRELES
CONTRADOR - CRC-PI 011881/O-3
057.087.833-03

Assinado de forma digital
por PAULO FELIPE GOMES MEIRELES

**PREFEITURA MUNIC. DE BELÉM DO PIAUÍ**

RUA 14 DE DEZEMBRO, 281 - CNPJ:01612560/0001-60

Orçamento Programa - Exercício de 2026

Anexo 09

Página 1

DEMONSTRATIVO DAS DESPESAS POR ORGÃO E FUNÇÕES DE GOVERNO

(Inc.II, § 2º, Art.2º)

Lei: 397, Data: 08/12/2025

Orgão:	01 01	CÂMARA MUNICIPAL	Valor
Função	01	Legislativa	1.580.000,00
Orgão:	02 01	GABINETE DO PREFEITO	Valor
Função	04	Administração	1.197.500,00
Orgão:	02 02	SECRETARIA MUNICIPAL DE ADMINISTRAÇÃO	Valor
Função	04	Administração	2.394.900,00
Função	24	Comunicações	93.000,00
Função	99	Reserva de Contigência	300.000,00
Orgão:	02 03	SECRETARIA MUNICIPAL DE FINANÇAS	Valor
Função	04	Administração	1.146.300,00
Função	28	Encargos Especiais	1.247.130,00
Orgão:	02 04	SECRETARIA MUNICIPAL DE OBRAS E SERVIÇOS PÚBLICOS	Valor
Função	15	Urbanismo	6.265.814,00
Função	16	Habitação	1.751.000,00
Função	17	Saneamento	50.000,00
Orgão:	02 05	SEC. MUN. DE MEIO AMB. E REC. HÍDRICOS E PROT. A FAUNA E FLO	Valor
Função	18	Gestão Ambiental	879.500,00
Orgão:	02 06	SEC. MUN. DE AGRICULTURA, ABASTEC. E INSPEÇÃO ANIMAL	Valor
Função	20	Agricultura	1.350.100,00
Orgão:	02 07	SECRETARIA MUNICIPAL DE CULTURA	Valor
Função	13	Cultura	753.150,00
Orgão:	02 08	SECRETARIA MUNICIPAL DE EDUCAÇÃO	Valor
Função	12	Educação	8.001.800,00
Orgão:	02 09	SECRETARIA MUNICIPAL DE SAÚDE	Valor
Função	10	Saúde	26.000,00
Orgão:	02 10	SECRETARIA MUNICIPAL DE ASSISTÊNCIA SOCIAL	Valor
Função	08	Assistência Social	364.000,00
Orgão:	02 11	FUNDO DE MANUT. E DESENV. DA EDUCAÇÃO BÁSICA - FUNDEB	Valor



PREFEITURA MUNIC. DE BELÉM DO PIAUÍ

RUA 14 DE DEZEMBRO, 281 - CNPJ:01612560/0001-60

Orçamento Programa - Exercício de 2026

Anexo 09

Página 2

DEMONSTRATIVO DAS DESPESAS POR ORGÃO E FUNÇÕES DE GOVERNO

(Inc.II, § 2º, Art.2º)

Lei: 397, Data: 08/12/2025

Orgão:	Função:	Descrição	Valor
02 11	12	FUNDO DE MANUT. E DESENV. DA EDUCAÇÃO BÁSICA - FUNDEB Educação	12.970.000,00
02 12	10	FUNDO MUNICIPAL DE SAÚDE - FMS Saúde	7.550.000,00
02 13	08	FUNDO MUNICIPAL DE ASSISTÊNCIA SOCIAL - FMAS Assistência Social	1.715.700,00
02 14	09	FUNDO MUNICIPAL DE PREVIDÊNCIA SOCIAL Previdência Social	1.700.000,00
	99	Reserva de Contingência	681.300,00
02 15	27	SECRETARIA MUNICIPAL DE ESPORTE E LAZER Desporto e Lazer	368.000,00
02 16	08	FUNDO MUNICIPAL DA CRIANÇA E DO ADOLESCENTE - FMDCA Assistência Social	74.000,00
02 17	23	SECRETARIA MUNICIPAL DE TURISMO Comércio e Serviços	195.000,00
02 18	23	SECRETARIA MUNICIPAL DE EMPREENDEDORISMO Comércio e Serviços	95.000,00
02 19	26	SECRETARIA MUNICIPAL DE TRANSPORTE Transporte	443.000,00
TOTAL GERAL			53.192.194,00

RESUMO DO TOTAL ORÇADO POR ORGÃO

01 01	CÂMARA MUNICIPAL	1.580.000,00
02 01	GABINETE DO PREFEITO	1.197.500,00
02 02	SECRETARIA MUNICIPAL DE ADMINISTRAÇÃO	2.787.900,00
02 03	SECRETARIA MUNICIPAL DE FINANÇAS	2.393.430,00
02 04	SECRETARIA MUNICIPAL DE OBRAS E SERVIÇOS PÚBLICOS	8.066.814,00
02 05	SEC. MUN. DE MEIO AMB. E REC. HÍDRICOS E PROT. A FAUNA	879.500,00
02 06	SEC. MUN. DE AGRICULTURA, ABASTEC. E INSPEÇÃO ANIMAL	1.350.100,00
02 07	SECRETARIA MUNICIPAL DE CULTURA	753.150,00

**PREFEITURA MUNIC. DE BELÉM DO PIAUÍ**

RUA 14 DE DEZEMBRO, 281 - CNPJ:01612560/0001-60

Orçamento Programa - Exercício de 2026

Anexo 09

Página 3

DEMONSTRATIVO DAS DESPESAS POR ORGÃO E FUNÇÕES DE GOVERNO

(Inc.II, § 2º, Art.2º)

Lei: 397, Data: 08/12/2025

02 08	SECRETARIA MUNICIPAL DE EDUCAÇÃO	8.001.800,00
02 09	SECRETARIA MUNICIPAL DE SAÚDE	26.000,00
02 10	SECRETARIA MUNICIPAL DE ASSISTÊNCIA SOCIAL	364.000,00
02 11	FUNDO DE MANUT. E DESENV. DA EDUCAÇÃO BÁSICA - FUNDEB	250.000,00
02 12	FUNDO MUNICIPAL DE SAÚDE - FMS	7.550.000,00
02 13	FUNDO MUNICIPAL DE ASSISTÊNCIA SOCIAL - FMAS	1.715.700,00
02 14	FUNDO MUNICIPAL DE PREVIDÊNCIA SOCIAL	2.381.300,00
02 15	SECRETARIA MUNICIPAL DE ESPORTE E LAZER	368.000,00
02 16	FUNDO MUNICIPAL DA CRIANÇA E DO ADOLESCENTE - FMDCA	74.000,00
02 17	SECRETARIA MUNICIPAL DE TURISMO	195.000,00
02 18	SECRETARIA MUNICIPAL DE EMPREENDEDORISMO	95.000,00
02 19	SECRETARIA MUNICIPAL DE TRANSPORTE	443.000,00
TOTAL		53.192.194,00

RESUMO DO TOTAL ORÇADO POR FUNÇÃO

01	Legislativa	1.580.000,00
04	Administração	4.738.700,00
08	Assistência Social	2.153.700,00
09	Previdência Social	1.700.000,00
10	Saúde	7.576.000,00
12	Educação	20.971.800,00
13	Cultura	753.150,00
15	Urbanismo	6.265.814,00
16	Habitação	1.751.000,00
17	Saneamento	50.000,00
18	Gestão Ambiental	879.500,00
20	Agricultura	1.350.100,00
23	Comércio e Serviços	290.000,00
24	Comunicações	93.000,00
26	Transporte	443.000,00
27	Desporto e Lazer	368.000,00
28	Encargos Especiais	1.247.130,00
99	Reserva de Contigência	981.300,00
TOTAL		53.192.194,00

JONATHAS DE
CARVALHO
NORONHA:609950833
39

Assinado de forma
digital por JONATHAS DE
CARVALHO
NORONHA:60995083339

JONATHAS DE CARVALHO NORONHA
PREFEITO MUNICIPAL
609.950.833-39

PAULO FELIPE
GOMES
MEIRELES:057087833
03

Assinado de forma
digital por PAULO
FELIPE GOMES
MEIRELES:05708783303

PAULO FELIPE GOMES MEIRELES
CONTRADOR - CRC-PI 011881/O-3
057.087.833-03



PREFEITURA MUNIC. DE BELÉM DO PIAUÍ
RUA 14 DE DEZEMBRO, 281 - CNPJ:01612560/0001-60

Orçamento Programa - Exercício de 2026

SEGURIDADE SOCIAL

Anexo 11

Página 1

Lei: 397, Data: 08/12/2025

Codigo	Especificacao	Categoria	Função
08	Assistência Social		2.153.700,00
3.1.90.04.00	CONTRATAÇÃO POR TEMPO DETERMINADO	8.000,00	
3.1.90.11.00	VENCIMENTOS E VANTAGENS FIXAS - PESSOAL CIVIL	545.000,00	
3.1.90.13.00	OBRIGAÇÕES PATRONAIS	70.500,00	
3.1.90.16.00	OUTRAS DESPESAS VARIÁVEIS - PESSOAL CIVIL	7.800,00	
3.1.91.13.00	CONTRIBUIÇÕES PATRONAIS	43.500,00	
3.3.90.04.00	CONTRATAÇÃO POR TEMPO DETERMINADO	120.000,00	
3.3.90.08.00	OUTROS BENEFÍCIOS ASSISTENCIAIS DO SERVIDOR E	4.900,00	
3.3.90.14.00	DIÁRIAS - CIVIL	27.000,00	
3.3.90.30.00	MATERIAL DE CONSUMO	296.500,00	
3.3.90.32.00	MATERIAL, BEM OU SERVIÇO PARA DISTRIBUIÇÃO GR/	104.000,00	
3.3.90.33.00	PASSAGENS E DESPESAS COM LOCOMOÇÃO	5.000,00	
3.3.90.35.00	SERVIÇOS DE CONSULTORIA	11.000,00	
3.3.90.36.00	OUTROS SERVIÇOS DE TERCEIROS - PESSOA FÍSICA	284.500,00	
3.3.90.39.00	OUTROS SERVIÇOS DE TERCEIROS - PESSOA JURÍDIC.	448.600,00	
3.3.90.40.00	SERVIÇOS DE TECNOLOGIA DA INFORMAÇÃO E COMUI	20.000,00	
3.3.90.48.00	OUTROS AUXÍLIOS FINANCEIROS A PESSOAS FÍSICAS	6.000,00	
3.3.90.91.00	SENTENÇAS JUDICIAIS	1.500,00	
3.3.90.92.00	DESPESAS DE EXERCÍCIOS ANTERIORES	1.000,00	
3.3.90.93.00	INDENIZAÇÕES E RESTITUIÇÕES	2.900,00	
4.4.90.51.00	OBRAS E INSTALAÇÕES	58.000,00	
4.4.90.52.00	EQUIPAMENTOS E MATERIAL PERMANENTE	88.000,00	
09	Previdência Social		1.700.000,00
3.1.90.01.00	APOSENTADORIAS, RESERVA REMUNERADA E REFOR	1.350.000,00	
3.1.90.03.00	PENSÕES	160.000,00	
3.1.90.11.00	VENCIMENTOS E VANTAGENS FIXAS - PESSOAL CIVIL	7.000,00	
3.1.90.13.00	OBRIGAÇÕES PATRONAIS	3.000,00	
3.1.91.13.00	CONTRIBUIÇÕES PATRONAIS	3.000,00	
3.3.90.14.00	DIÁRIAS - CIVIL	7.000,00	
3.3.90.30.00	MATERIAL DE CONSUMO	5.000,00	
3.3.90.33.00	PASSAGENS E DESPESAS COM LOCOMOÇÃO	5.000,00	
3.3.90.35.00	SERVIÇOS DE CONSULTORIA	102.000,00	
3.3.90.36.00	OUTROS SERVIÇOS DE TERCEIROS - PESSOA FÍSICA	5.000,00	
3.3.90.39.00	OUTROS SERVIÇOS DE TERCEIROS - PESSOA JURÍDIC.	16.000,00	
3.3.90.40.00	SERVIÇOS DE TECNOLOGIA DA INFORMAÇÃO E COMUI	15.000,00	
3.3.90.47.00	OBRIGAÇÕES TRIBUTÁRIAS E CONTRIBUTIVAS	4.000,00	
3.3.90.86.00	COMPENSAÇÕES A REGIMES DE PREVIDÊNCIA	1.000,00	
4.4.90.51.00	OBRAS E INSTALAÇÕES	5.000,00	
4.4.90.52.00	EQUIPAMENTOS E MATERIAL PERMANENTE	12.000,00	



PREFEITURA MUNIC. DE BELÉM DO PIAUÍ
 RUA 14 DE DEZEMBRO, 281 - CNPJ:01612560/0001-60

Orçamento Programa - Exercício de 2026

SEGURIDADE SOCIAL

Anexo 11

Página 2

Lei: 397, Data: 08/12/2025

Codigo	Especificacao	Categoria	Função
10	Saúde		7.576.000,00
3.1.90.04.00	CONTRATAÇÃO POR TEMPO DETERMINADO	101.000,00	
3.1.90.11.00	VENCIMENTOS E VANTAGENS FIXAS - PESSOAL CIVIL	2.834.000,00	
3.1.90.13.00	OBRIGAÇÕES PATRONAIS	130.500,00	
3.1.90.16.00	OUTRAS DESPESAS VARIÁVEIS - PESSOAL CIVIL	20.000,00	
3.1.90.94.00	INDENIZAÇÕES E RESTITUIÇÕES TRABALHISTAS	2.000,00	
3.1.91.13.00	CONTRIBUIÇÕES PATRONAIS	316.500,00	
3.3.90.08.00	OUTROS BENEFÍCIOS ASSISTENCIAIS DO SERVIDOR E	13.800,00	
3.3.90.14.00	DIÁRIAS - CIVIL	37.000,00	
3.3.90.30.00	MATERIAL DE CONSUMO	1.337.700,00	
3.3.90.33.00	PASSAGENS E DESPESAS COM LOCOMOÇÃO	7.000,00	
3.3.90.35.00	SERVIÇOS DE CONSULTORIA	17.000,00	
3.3.90.36.00	OUTROS SERVIÇOS DE TERCEIROS - PESSOA FÍSICA	421.000,00	
3.3.90.39.00	OUTROS SERVIÇOS DE TERCEIROS - PESSOA JURÍDIC.	1.746.500,00	
3.3.90.40.00	SERVIÇOS DE TECNOLOGIA DA INFORMAÇÃO E COMU	63.000,00	
3.3.90.48.00	OUTROS AUXÍLIOS FINANCEIROS A PESSOAS FÍSICAS	35.000,00	
3.3.90.91.00	SENTENÇAS JUDICIAIS	1.000,00	
3.3.90.92.00	DESPESAS DE EXERCÍCIOS ANTERIORES	3.000,00	
3.3.90.93.00	INDENIZAÇÕES E RESTITUIÇÕES	8.000,00	
4.4.90.51.00	OBRAS E INSTALAÇÕES	173.000,00	
4.4.90.52.00	EQUIPAMENTOS E MATERIAL PERMANENTE	309.000,00	
TOTAL			11.429.700,00

JONATHAS DE
 CARVALHO
 NORONHA:6099508333
 9

Assinado de forma
 digital por JONATHAS DE
 CARVALHO
 NORONHA:60995083339

JONATHAS DE CARVALHO NORONHA
 PREFEITO MUNICIPAL
 609.950.833-39

PAULO FELIPE
 GOMES
 MEIRELES:0570878
 3303

Assinado de forma
 digital por PAULO
 FELIPE GOMES
 MEIRELES:05708783303

PAULO FELIPE GOMES MEIRELES
 CONTRADOR - CRC-PI 011881/O-3
 057.087.833-03