

Id:07384F5BA5C60385



LEI N.º 288/2025 DE 26 DE DEZEMBRO DE 2025.

EMENTA: Estima a receita e fixa a despesa da Administração direta e Indireta do Município de São Braz do Piauí-PI, para o Exercício Financeiro de 2.026.

A Prefeita Municipal de São Braz do Piauí-PI, usando de suas atribuições que lhe são conferidos pela Constituição Federal e pela Lei Orgânica deste Município, faz saber, que a Câmara Municipal de São Braz do Piauí aprovou e ela sanciona a seguinte lei:

DO ORÇAMENTO DO MUNICÍPIO

Art. 1º - Esta Lei estima a receita e fixa a despesa do Município de São Braz do Piauí para o exercício financeiro de 2026, em R\$ 47.880.000,00 (quarenta e sete milhões, oitocentos e oitenta mil reais), nos termos do art. 165, § 5º, da Constituição Federal, da Lei Complementar nº 101/00 e da Lei de Diretrizes Orçamentárias nº 283/2025, para o exercício de 2026, compreendendo:

I. O Orçamento Fiscal referente ao Poder Executivo e o Poder Legislativo do Município, seus fundos, órgãos e entidades da Administração Direta e Indireta, inclusive fundações mantidas e instituídas pelo poder público no valor de R\$ 34.672.500,00 (trinta e quatro milhões, seiscentos e setenta e dois mil e quinhentos reais);

II. O Orçamento da Seguridade Social, abrangendo todas as entidades e órgãos a ela vinculados, da administração direta e indireta, bem como os fundos e fundações instituídos e mantidos pelo poder público no valor de R\$ 13.207.500,00 (treze milhões, duzentos e sete mil e quinhentos reais).



Art. 2º - Integram a Lei do Orçamento segundo o art. 2º § 1º da Lei nº 4.320 de 17 de março de 1.964, os seguintes anexos:

- I - Sumário Geral da Receita por fontes e da despesa por funções do Governo;
- II - Quadro demonstrativo da Receita e da Despesa segundo as Categorias Econômicas, na forma do Anexo I;
- III - Quadro discriminativo da receita por fontes e respectiva legislação;
- IV - Quadro das Dotações por Órgãos do Governo e da Administração.

Art. 3º - Acompanham a Lei Orçamentária, segundo o art. 2º § 2º da Lei nº 4.320 de 17 de março de 1.964:

- I - Quadros demonstrativos da receita e planos de aplicação dos fundos especiais;
- II - Quadros demonstrativos da despesa;
- III - Quadro demonstrativo do programa anual de trabalho do Governo, em termos de realização de obras e de prestação de serviços

CAPÍTULO I DOS ORÇAMENTOS FISCAL E DA SEGURIDADE SOCIAL

SEÇÃO I ESTIMATIVA DA RECEITA

Art. 4º - A Receita total é estimada em R\$ 47.880.000,00 (quarenta e sete milhões, oitocentos e oitenta mil reais), e serão realizadas mediante a arrecadação de tributos, outras receitas correntes e de capital, na forma da legislação em vigor, discriminada nos quadros anexos com os seguintes desdobramentos:

RECEITAS CORRENTES	R\$	45.806.000,00
Receita Tributária	R\$	1.056.000,00
Receita de Contribuições	R\$	729.000,00
Receita Patrimonial	R\$	1.406.500,00
Receita de Serviços	R\$	10.000,00
Transferências Correntes	R\$	42.342.500,00
Outras Receitas Correntes	R\$	262.000,00
DEDUÇÕES DE RECEITAS	R\$	-3.623.000,00
RECEITAS DE CAPITAL	R\$	4.507.000,00
Operações de Créditos	R\$	100.000,00
Alienação de Bens	R\$	100.000,00
Transferências de Capital	R\$	4.047.000,00
Outras Receitas de Capital	R\$	260.000,00
RECEITA INTRA ORÇAMENTÁRIA	R\$	1.190.000,00
TOTAL DA RECEITA	R\$	47.880.000,00

SEÇÃO II DA FIXAÇÃO DA DESPESA

Art. 5º - O Valor total da fixação da despesa é igual ao da previsão da Receita, cumprindo assim, o Princípio do Equilíbrio Orçamentário, a qual será realizada segundo a apresentação dos anexos integrantes desta Lei, obedecendo à classificação institucional, funcional-programática, distribuídas da seguinte maneira:

I - DESPESA POR CLASSIFICAÇÃO INSTITUCIONAL

01.01.00 – CÂMARA MUNICIPAL	R\$	1.560.000,00
02.01.01 – GABINETE DA PREFEITA	R\$	996.000,00
02.02.01 – SECRETARIA MUNICIPAL DE ADM. E PLANEJAMENTO	R\$	4.216.500,00
02.03.01 – SECRETARIA MUNICIPAL DE OBRAS E URBANISMO	R\$	4.843.500,00
02.04.01 – SECRETARIA MUNICIPAL DE MEIO AMBIENTE	R\$	1.817.000,00
02.05.01 – SECRETARIA MUNICIPAL DE EDUCAÇÃO	R\$	5.082.500,00
02.05.02 – FUNDEB	R\$	12.676.000,00

3

02.06.01 – FUNDO MUNICIPAL DE SAÚDE	R\$	8.583.000,00
02.07.00 – SECRETARIA MUN. DE ASS. SOCIAL, TRABALHO E CIDADANIA	R\$	142.000,00
02.07.01 – FUNDO MUNICIPAL DE ASSISTÊNCIA SOCIAL	R\$	1.762.500,00
02.08.01 – SÃO BRAZ PREV	R\$	2.720.000,00
02.09.01 – SECRETARIA MUNICIPAL DE AGRICULTURA	R\$	610.500,00
02.10.01 – SECRETARIA MUNICIPAL DE FINANÇAS	R\$	665.000,00
02.11.01 – SECRETARIA MUNICIPAL DE CULTURA	R\$	1.132.000,00
02.12.01 – SECRETARIA MUNICIPAL DE ESPORTE	R\$	575.000,00
02.13.01 – CONTROLADORIA GERAL	R\$	151.500,00
02.14.01 – SECRETARIA MUNICIPAL DE POLITICAS PARA AS MULHERES	R\$	147.000,00
99.99.99 – RESERVA DE CONTINGENCIA	R\$	200.000,00
TOTAL	R\$	47.880.000,00

II - DESPESA POR FUNÇÃO DE GOVERNO

01 – LEGISLATIVA	R\$	1.560.000,00
03 – ESSENCIAL A JUSTIÇA	R\$	730.000,00
04 – ADMINISTRAÇÃO	R\$	4.287.500,00
08 – ASSISTENCIA SOCIAL	R\$	1.904.500,00
09 – PREVIDÊNCIA SOCIAL	R\$	1.920.000,00
10 – SAUDE	R\$	8.583.000,00
12 – EDUCAÇÃO	R\$	17.768.500,00
13 – CULTURA	R\$	1.132.000,00
14 – DIREITOS A CIDADANIA	R\$	147.000,00
15 – URBANISMO	R\$	3.244.000,00
16 – HABITACAO	R\$	820.000,00
17 – SANEAMENTO	R\$	2.354.500,00
18 – GESTAO AMBIENTAL	R\$	257.000,00
20 – AGRICULTURA	R\$	610.500,00
26 – TRANSPORTE	R\$	50.000,00
27 – DESPORTO E LAZER	R\$	575.000,00
28 – ENCARGOS ESPECIAIS	R\$	946.500,00

4

(Continua na próxima página)



99 – RES. DE CONTINGÊNCIA – EXECUTIVO	R\$	200.000,00
99 – RES. DE CONTINGÊNCIA – RPPS	R\$	800.000,00
TOTAL DA DESPESA	R\$	47.880.000,00

Art. 6º - Em conformidade com a Lei de Responsabilidade Fiscal - LRF foi destinado para Reserva de Contingência do Poder Executivo o valor de R\$ 200.000,00 (duzentos mil reais) que corresponde ao percentual de 0,52% da Receita Corrente Líquida as quais serão destinados ao atendimento dos passivos contingentes, intempéries, outros riscos e eventos fiscais imprevistos no âmbito do Poder Executivo.

Art. 7º - Na hipótese de não utilização da reserva de contingência nos fins previsto no art. 5º, inciso III, alínea "b" da Lei Complementar Federal nº 101, de 04 de maio de 2000, até 31 de agosto de 2025, a dotação correspondente poderá ser anulada para abertura de créditos Adicionais.

CAPÍTULO II DAS AUTORIZAÇÕES DO PODER EXECUTIVO

Art. 8º - Fica o Poder Executivo na forma do art. 167, inciso V a VIII da Constituição Federal e nos termos dos arts. 42 e 43 da Lei 4.320/64, autorizado a abrir Créditos Adicionais Suplementares:

I. Até o limite de 50% (cinquenta por cento) no total da despesa fixada na presente Lei, mediante utilização de recursos provenientes de:

- Do Superávit Financeiro apurado no Balanço Patrimonial do exercício anterior;
- Do excesso de arrecadação;
- Da anulação parcial ou total de dotação orçamentária ou créditos, autorizado em lei;
- De operações de créditos autorizados, de forma que juridicamente possibilite ao Poder Executivo realizá-las.



II. Abrir Créditos Adicionais Suplementares com recursos financeiros arrecadados e não previstos na presente Lei, provenientes de convênios, contratos, repasses, transferências ou congêneres, até o limite dos valores arrecadados.

III. Realizar operações de crédito até o limite de 10% do total das receitas correntes.

Art. 9º - Excluem-se do limite estabelecido no inciso I, do art. 8º desta Lei os Créditos Adicionais Suplementares até o limite de 10% da despesa fixada para:

I - Suprir insuficiência das dotações relativas a pessoal e encargos sociais, precatórios judiciais, despesas de exercícios anteriores, juros, encargos e amortização da dívida pública;

II - Atender as despesas financiadas com recursos vinculados a operação de crédito e convênios;

III - para incorporação de superávit financeiro apurado no balanço patrimonial do exercício anterior nos termos do Art. 43, § 1º, inciso I, da Lei Federal 4.320, de 17 de março de 1.964;

IV - Incorporar excesso de arrecadação, nos termos do Art.43, § 1º, da Lei Federal nº 4.320, de 17 de março de 1.964.

Art. 10. - A inclusão ou alteração de categoria econômica e grupo de despesa em projeto atividade ou operação especial, constantes na Lei Orçamentária e seus Créditos Adicionais, será feita mediante abertura de crédito adicional suplementar, por decreto do Poder Executivo Municipal.

6



Art. 11. - Os Créditos Adicionais Suplementares referente ao Orçamento do Poder Legislativo obedecerão a limite e condições semelhante aos estabelecidos no art. 8º para as suplementações do Poder Executivo.

Art. 12. - Os Créditos Especiais e extraordinários, autorizados nos últimos quatro meses do exercício financeiro de 2025, na forma do § 2º do art. 167 da Constituição Federal, serão incorporados ao orçamento de 2026, no limite de seus saldos, e reclassificados em conformidade com as classificações na presente Lei, por meio de Decreto.

Art. 13. - Para efeito da Execução Orçamentária, a discriminação e inclusão dos elementos em cada grupo de despesas das atividades e projetos constantes na presente Lei e de Créditos Adicionais Suplementares, serão efetuadas mediante registro contábil diretamente no sistema informatizado de execução financeiro e do Orçamento.

CAPÍTULO III DAS DISPOSIÇÕES FINAIS

Art. 14. - O Poder Executivo no interesse da Administração fará cumprir o que determina os objetivos e metas para as despesas de capital e as decorrentes delas, elencadas no Plano Plurianual, além de tornar efetivo o que determina a Lei de Diretrizes Orçamentárias para o Exercício Financeiro de 2026.

Art. 15. - O Poder Executivo estabelecerá normas para realização da despesa, inclusive na programação financeira, para o exercício de 2026, na qual fixará as medidas necessárias para manter os dispêndios compatíveis com a arrecadação da Receita, a fim de obter o equilíbrio financeiro no inciso II do art. 167 da Constituição Federal e nos artigos 47 e 48 da Lei 4.320, de 17 de março de 1964.

7



Art. 16. - Fica o Poder Executivo autorizado a incluir no Plano Plurianual 2026/2029 – PPA, os novos programas e ações (projetos/atividades) e respectivos produtos e metas aprovados nesta Lei.

Art. 17. - Esta Lei entrará em vigor na data de sua publicação, produzindo seus efeitos a partir do dia primeiro de janeiro de 2026, revogadas as disposições em contrário.

Gabinete da Prefeita Municipal de São Braz do Piauí-PI, 26 de dezembro de 2025.

DEBORAH SAYONARA SANTOS
 CARDOSO:0513951830
 9 Deborah Sayonara Santos Cardoso
 Prefeita Municipal

Assinado de forma digital por DEBORAH SAYONARA SANTOS CARDOSO:05139518309

8

(Continua na próxima página)



PREFEITURA MUNICIPAL DE SÃO BRAZ DO PIAUÍ

R DIONISIO P DA SILVA

41522145/0001-30

Exercício: 2026

DESPESA ORÇADA POR FUNÇÃO

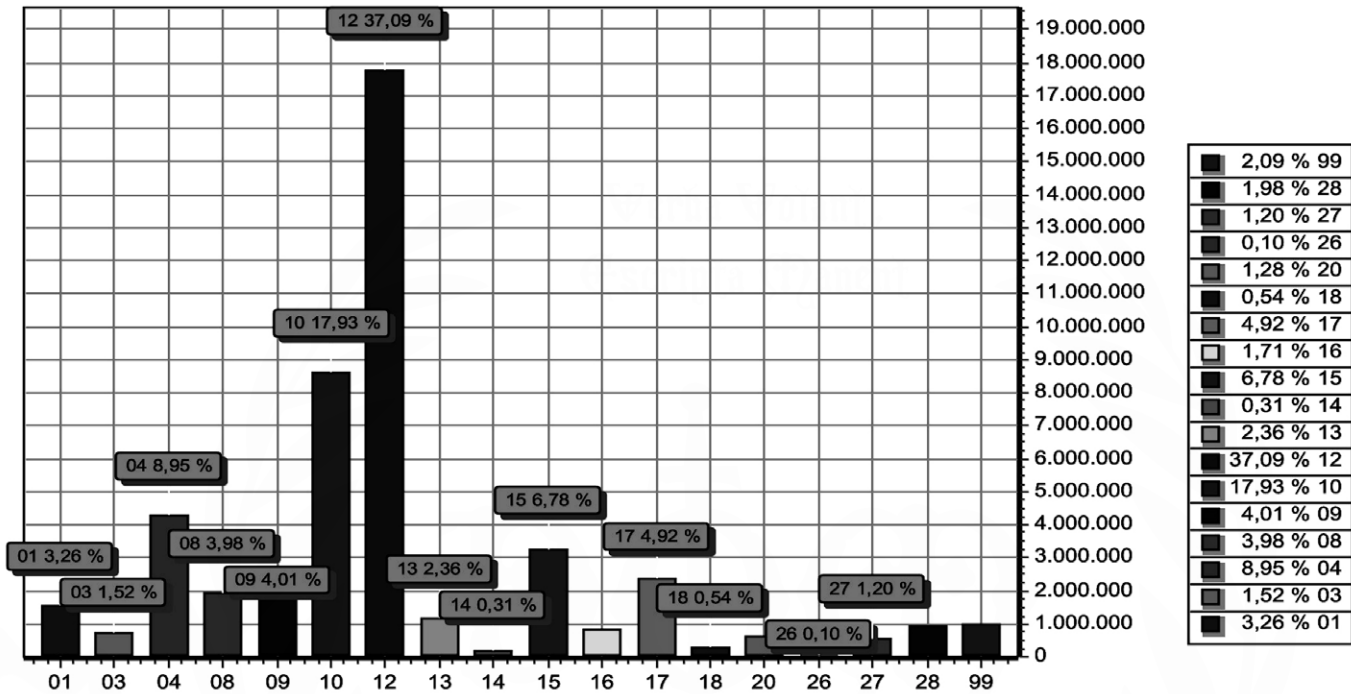

FUNÇÃO	DOTAÇÃO
01	1.560.000,00
03	730.000,00
04	4.287.500,00
08	1.904.500,00
09	1.920.000,00
10	8.583.000,00
12	17.758.500,00
13	1.132.000,00
14	147.000,00
15	3.244.000,00
16	820.000,00
17	2.354.500,00
18	257.000,00
20	610.500,00
26	50.000,00
27	575.000,00
28	946.500,00
99	1.000.000,00
TOTAL	47.880.000,00



PREFEITURA MUNICIPAL DE SÃO BRAZ DO PIAUÍ

R DIONISIO P DA SILVA

41522145/0001-30

Exercício: 2026

DESPESA ORÇADA POR FUNÇÃO

DEBORAH SAYONARA SANTOS
Assinado de forma digital por DEBORAH SAYONARA SANTOS
CARDOSO:05139518309
DEBORAH SAYONARA S. CARDOSO
PREFEITA MUNICIPAL
051.395.183-09

PAULO FELIPE GOMES MEIRELES:05708783303
Assinado de forma digital por PAULO FELIPE GOMES MEIRELES
03
PAULO FELIPE GOMES MEIRELES
CONTADOR - CRC-PI - 011881/O-3
057.087.833-03



PREFEITURA MUNICIPAL DE SÃO BRAZ DO PIAUÍ

R DIONISIO P DA SILVA

41522145/0001-30

Exercício: 2026

PREFEITURA DE
São Braz do Piauí

DESPESA ORÇADA POR GRUPO

SÃO BRAZ DO PIAUÍ

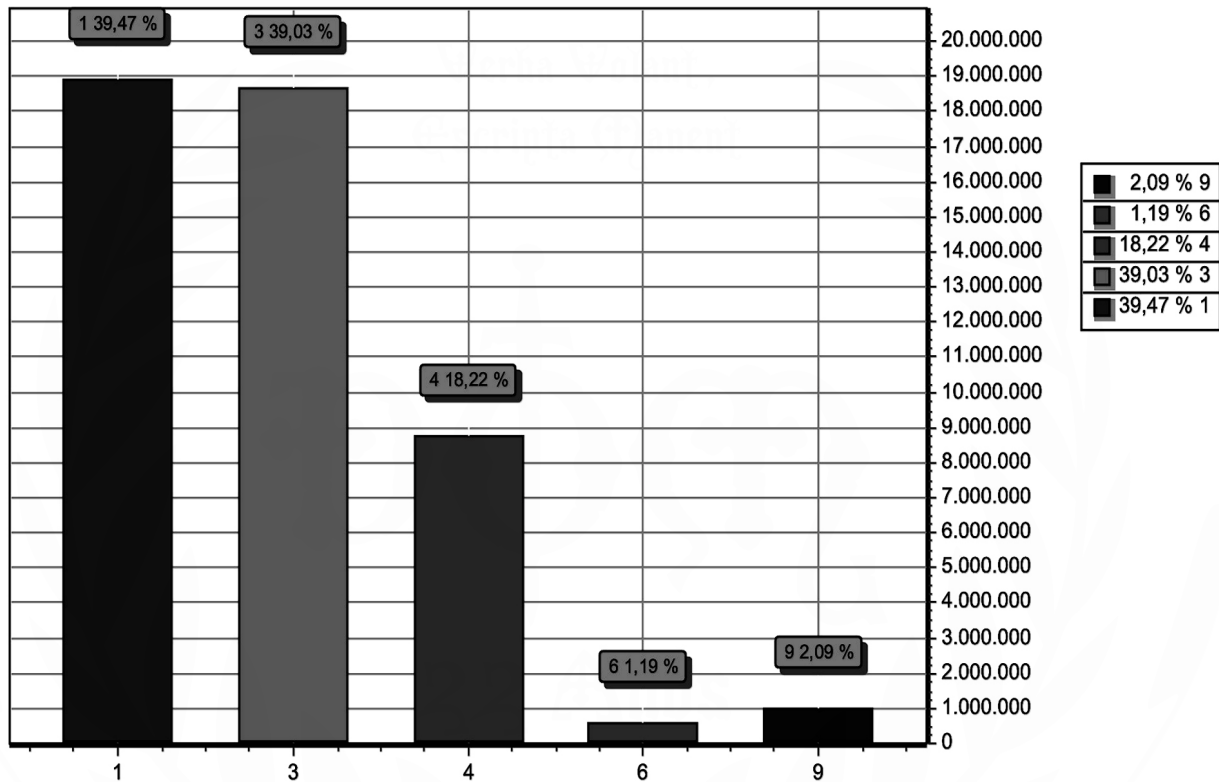

GRUPO	DOTAÇÃO
1 PESSOAL E ENCARGOS SOCIAIS	18.900.500,00
3 OUTRAS DESPESAS CORRENTES	18.688.000,00
4 INVESTIMENTOS	8.721.500,00
6 AMORTIZAÇÃO DA DÍVIDA	570.000,00
9 RESERVA DE CONTINGÊNCIA	1.000.000,00
TOTAL	47.880.000,00

DEBORAH SAYONARA SANTOS CARDOSO:051395183
Assinado de forma digital por DEBORAH SAYONARA SANTOS CARDOSO:05139518309

DEBORAH SAYONARA S. CARDOSO
PREFEITA MUNICIPAL
051.395.183-09

PAULO FELIPE GOMES MEIRELES:057087833
Assinado de forma digital por PAULO FELIPE GOMES MEIRELES:05708783303

PAULO FELIPE GOMES MEIRELES
CONTADOR - CRC-PI - 011881/O-3
057.087.833-03

LOA 2026



PREFEITURA MUNICIPAL DE SÃO BRAZ DO PIAUÍ

R DIONISIO P DA SILVA

41522145/0001-30

Exercício: 2026

RECEITA PREVISTA

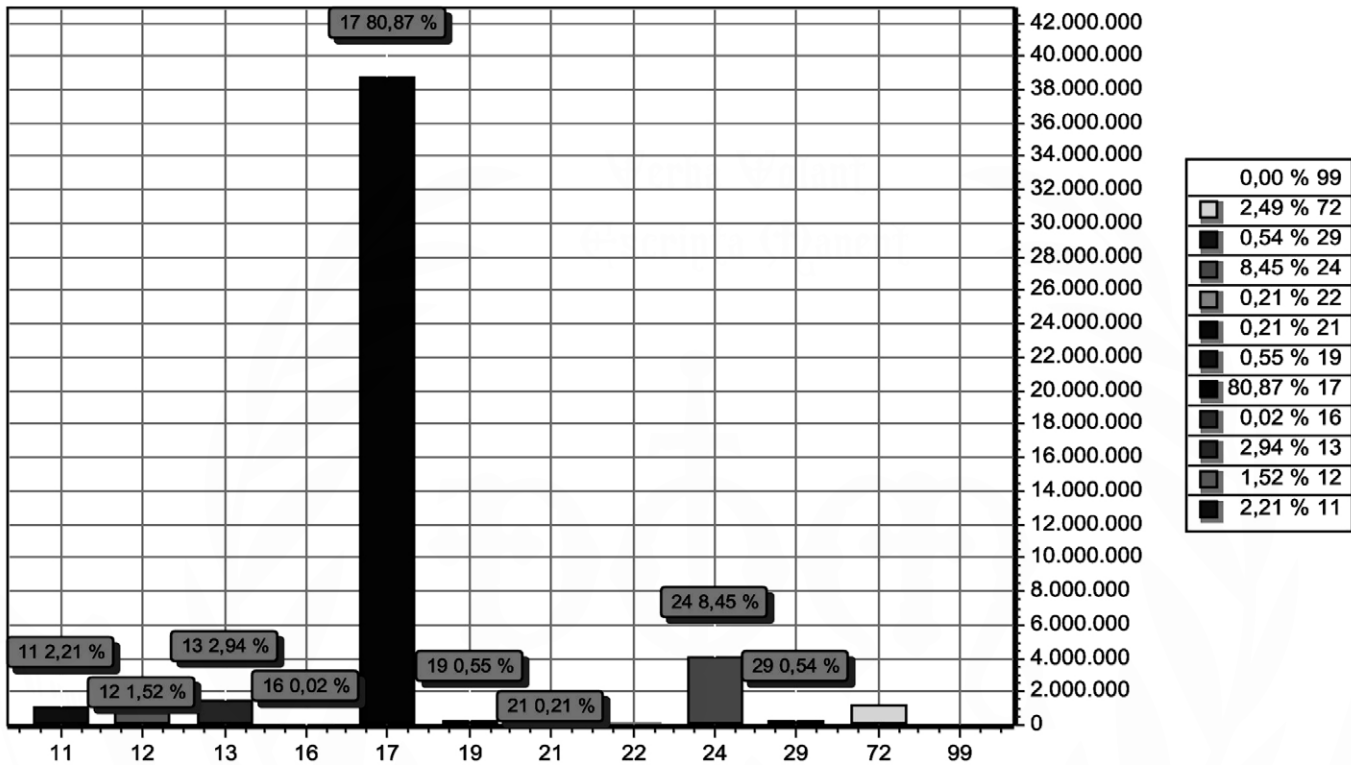

CODIGO	PREVISTO
11	1.056.000,00
12	729.000,00
13	1.406.500,00
16	10.000,00
17	38.719.500,00
19	262.000,00
21	100.000,00
22	100.000,00
24	4.047.000,00
29	260.000,00
72	1.190.000,00
99	RECURSOS ARRECADADOS EM EXERCÍCIOS ANTERIORES
TOTAL	47.880.000,00



PREFEITURA MUNICIPAL DE SÃO BRAZ DO PIAUÍ

R DIONISIO P DA SILVA

41522145/0001-30

Exercício: 2026

RECEITA PREVISTA

DEBORAH SAYONARA SANTOS
Assinado de forma digital por DEBORAH SAYONARA SANTOS
CARDOSO:05139518309

DEBORAH SAYONARA S. CARDOSO
PREFEITA MUNICIPAL
051.395.183-09

PAULO FELIPE GOMES MEIRELES:05708783303
Assinado de forma digital por PAULO FELIPE GOMES MEIRELES:05708783303

PAULO FELIPE GOMES MEIRELES
CONTADOR - CRC-PI - 011881/O-3
057.087.833-03

PREFEITURA MUNICIPAL DE SÃO BRAZ DO PIAUI
 R DIONISIO P DA SILVA - CNPJ:41522145/0001-30

Orçamento Programa - Exercício de 2026

TABELA EXPLICATIVA - EVOLUÇÃO DA RECEITA
 (Inc.III, Art.22º)

Página 1

Codigo	Discriminação	Receita Arrecadada			Receita Prevista	
		2022	2023	2024	2025	2026
1000.00.0.0	RECEITAS CORRENTES.					
1100.00.0.0	IMPOSTOS, TAXAS E CONTRIBUIÇÕES DE ME	767.036,25	859.000,00	1.059.000,00	1.259.000,00	1.056.000,00
1200.00.0.0	CONTRIBUIÇÕES	713.880,00	428.880,00	565.000,00	615.000,00	729.000,00
1300.00.0.0	RECEITA PATRIMONIAL	120.889,48	229.200,00	655.000,80	814.500,00	1.406.500,00
1600.00.0.0	RECEITA DE SERVIÇOS	5.379,26	10.000,00	10.000,00	10.000,00	10.000,00
1700.00.0.0	TRANSFERÊNCIAS CORRENTES	26.466.473,68	30.338.260,22	32.875.264,72	39.783.300,80	42.342.500,00
1900.00.0.0	OUTRAS RECEITAS CORRENTES	203.395,12	307.000,00	367.000,00	367.000,00	262.000,00
	Sub Total	28.277.053,79	32.172.340,22	35.531.265,52	42.848.800,80	45.806.000,00
2000.00.0.0	RECEITAS DE CAPITAL					
2100.00.0.0	OPERAÇÕES DE CRÉDITO	18.834,48	18.834,48	18.834,48	18.834,48	100.000,00
2200.00.0.0	ALIENAÇÃO DE BENS	28.252,78	20.000,00	20.000,00	20.000,00	100.000,00
2400.00.0.0	TRANSFERÊNCIAS DE CAPITAL	5.546.874,40	3.842.000,00	3.747.300,00	5.029.000,00	4.047.000,00
2900.00.0.0	OUTRAS RECEITAS DE CAPITAL	500.000,00	700.000,00	700.000,00	261.764,72	260.000,00
	Sub Total	6.093.961,66	4.580.834,48	4.486.134,48	5.329.599,20	4.507.000,00
7000.00.0.0	RECEITAS CORRENTES. (INTRA)					
7200.00.0.0	CONTRIBUIÇÕES (INTRA)	720.000,00	1.074.000,00	855.000,00	955.000,00	1.190.000,00
7900.00.0.0	OUTRAS RECEITAS CORRENTES – INTRA OF.					
	Sub Total	720.000,00	1.074.000,00	855.000,00	955.000,00	1.190.000,00
8000.00.0.0	RECEITAS DE CAPITAL					
	Sub Total	0,00	0,00	0,00	0,00	0,00

PREFEITURA MUNICIPAL DE SÃO BRAZ DO PIAUI
 R DIONISIO P DA SILVA - CNPJ:41522145/0001-30

Orçamento Programa - Exercício de 2026

TABELA EXPLICATIVA - EVOLUÇÃO DA RECEITA
 (Inc.III, Art.22º)

Página 2

Codigo	Discriminação	Receita Arrecadada			Receita Prevista	
		2022	2023	2024	2025	2026
9000.00.0.0	(R) DEDUÇÕES DA RECEITA					
9500.00.0.0	(R) DEDUÇÕES DO FUNDEB	-2.484.248,66	-2.727.174,70	-2.872.400,00	-3.533.400,00	-3.623.000,00
	Sub Total	-2.484.248,66	-2.727.174,70	-2.872.400,00	-3.533.400,00	-3.623.000,00
9990.00.0.0	RECURSOS ARRECADADOS EM EXERCÍCIOS					
	Sub Total	0,00	0,00	0,00	0,00	0,00
TOTAL		32.606.766,79	35.100.000,00	38.000.000,00	45.600.000,00	47.880.000,00

 DEBORAH SAYONARA SANTOS
 CARDOSO:05139518309
 Assinado de forma digital por DEBORAH SAYONARA SANTOS CARDOSO:05139518309

 DEBORAH SAYONARA S. CARDOSO
 PREFEITA MUNICIPAL
 051.395.183-09

 PAULO FELIPE GOMES MEIRELES:05708783303
 Assinado de forma digital por PAULO FELIPE GOMES MEIRELES:05708783303

 PAULO FELIPE GOMES MEIRELES
 CONTADOR - CRC-PI - 011881/O-3
 057.087.833-03



PREFEITURA MUNICIPAL DE SÃO BRAZ DO PIAUÍ
R DIONISIO P DA SILVA - CNPJ:41522145/0001-30

Orçamento Programa - Exercício de 2026

TABELA EXPLICATIVA - EVOLUÇÃO DA DESPESA
(Inc. III, Art. 22)

Codigo	Discriminação	DESPESA		
		Realizada 2024	Fixada 2025	Prevista 2026
DESPESAS CORRENTES				
3 1	PESSOAL E ENCARGOS SOCIAIS	14.140.049,55	15.927.500,00	18.900.500,00
3 3	OUTRAS DESPESAS CORRENTES	15.050.107,25	18.325.665,52	18.688.000,00
Sub Total		29.190.156,80	34.253.165,52	37.588.500,00
DESPESAS DE CAPITAL				
4 4	INVESTIMENTOS	7.644.843,20	10.046.834,48	8.721.500,00
4 6	AMORTIZAÇÃO DA DÍVIDA	280.000,00	350.000,00	570.000,00
Sub Total		7.924.843,20	10.396.834,48	9.291.500,00
RESERVA DE CONTINGÊNCIA				
9 9	RESERVA DE CONTINGÊNCIA	885.000,00	950.000,00	1.000.000,00
Sub Total		885.000,00	950.000,00	1.000.000,00
TOTAL		38.000.000,00	45.600.000,00	47.880.000,00

DEBORAH SAYONARA SANTOS CARDOSO:05139518309
Assinado de forma digital por DEBORAH SAYONARA SANTOS CARDOSO:05139518309

DEBORAH SAYONARA S. CARDOSO
PREFEITA MUNICIPAL
051.395.183-09

PAULO FELIPE GOMES MEIRELES:05708783303
Assinado de forma digital por PAULO FELIPE GOMES MEIRELES:05708783303

PAULO FELIPE GOMES MEIRELES
CONTADOR - CRC-PI - 011881/O-3
057.087.833-03



PREFEITURA MUNICIPAL DE SÃO BRAZ DO PIAUÍ
R DIONISIO P DA SILVA - CNPJ:41522145/0001-30

Orçamento Programa - Exercício de 2026

Página 1

TABELA EXPLICATIVA - DEMONSTRAÇÃO DA DESPESA POR PROGRAMA

Código	Discriminação	Valor
0001	PROCESSO LEGISLATIVO	1.560.000,00
0002	GESTÃO ADMINISTRATIVA DOS ORGÃOS	7.951.000,00
0003	GESTÃO JURÍDICA MUNICIPAL	791.000,00
0004	DIFUSAO CULTURAL	787.000,00
0005	OBRAS E SERVICOS PUBLICOS	3.047.000,00
0006	HABITACOES URBANAS	10.000,00
0007	HABITACOES RURAIS	810.000,00
0008	ABASTECIMENTO DE AGUA	1.344.500,00
0009	SANEAMENTO URBANO	600.000,00
0010	SANEAMENTO RURAL	410.000,00
0011	AGRICULTURA SUSTENTAVEL	300.000,00
0012	CIDADE ILUMINADA	210.000,00
0013	ESPORTE E LAZER	575.000,00
0014	GESTÃO DOS ENCARGOS DOS ORGÃOS	946.500,00
0015	EDUCAÇÃO INFANTIL	5.217.500,00
0016	EDUCAÇÃO FUNDAMENTAL	12.389.500,00
0017	EDUCAÇÃO DE JOVENS E ADULTOS	91.500,00
0018	ASSISTENCIA PRIMÁRIA A SAÚDE	8.427.000,00
0019	ASSISTENCIA ESPECIALIZADA A SAÚDE	131.000,00
0020	ASSISTENCIA COMUNITARIA E INCLUSÃO SOCIAL	1.828.500,00
0021	ATENÇÃO A CRIANÇA E AO ADOLESCENTE	121.000,00
0022	GESTÃO DA FROTA MUNICIPAL	132.000,00
9999	RESERVA DE CONTIGENCIA	200.000,00
TOTAL		47.880.000,00

DEBORAH SAYONARA SANTOS CARDOSO:05139518309
Assinado de forma digital por DEBORAH SAYONARA SANTOS CARDOSO:05139518309

DEBORAH SAYONARA S. CARDOSO
PREFEITA MUNICIPAL
051.395.183-09

PAULO FELIPE GOMES MEIRELES:05708783303
Assinado de forma digital por PAULO FELIPE GOMES MEIRELES:05708783303

PAULO FELIPE GOMES MEIRELES
CONTADOR - CRC-PI - 011881/O-3
057.087.833-03



PREFEITURA MUNICIPAL DE SÃO BRAZ DO PIAUÍ
 R DIONISIO P DA SILVA - CNPJ:41522145/0001-30

Orçamento Programa - Exercício de 2026

Página 1

TABELA EXPLICATIVA - RELAÇÃO DE PROJETOS

Código	Discriminação	Valor
1001	AMPLIAÇÃO DA SEDE DA CÂMARA MUNICIPAL	70.000,00
1002	AQUISIÇÃO DE EQUIPAMENTOS PARA CÂMARA MUNICIPAL	35.000,00
1003	CONST. OU AMPL. DA SEDE DA PREFEITURA MUNICIPAL	15.000,00
1004	AQUIS. DE EQUIP. PARA O GABINETE DA PREFEITA	5.000,00
1006	AQUIS. DE EQUIP. P/ A SEC. MUN. DE ADMINISTRAÇÃO	115.000,00
1008	ADEQUAÇÃO E RECUPERAÇÃO DE ESTRADAS VICINAIS	190.000,00
1009	CONSTRUÇÃO DE CISTERNAS	10.000,00
1010	PERFURAÇÃO E INSTALAÇÃO DE POÇOS TUBULARES	30.000,00
1011	CONST. AMPL E REFORMA DE MERCADOS PÚBLICO	60.000,00
1012	IMPLANTAÇÃO DE MELHORIAS HABITACIONAIS NA ZONA URBANA	10.000,00
1013	CONSTRUÇÃO, AMPLIAÇÃO OU REFORMA DE CEMITÉRIOS	90.000,00
1015	CONST. OU AMPL. DE RESERVATÓRIOS DE ÁGUA	15.000,00
1016	CONST. OU AMPL. DE PRAÇAS, PARQUES E JARDINS	201.000,00
1017	CONSTRUÇÃO, AMPL. OU RECUPERAÇÃO DE AÇUDES E BARRAGENS	746.500,00
1018	CONST. OU AMPLIAÇÃO DA REDE DE ENERGIA ELÉTRICA	15.000,00
1019	AQUISIÇÃO DE TRATORES E EQUIPAMENTOS AGRÍCOLAS	35.000,00
1020	CONST. OU AMPLIAÇÃO DE TERMINAIS RODOVIÁRIOS	15.000,00
1021	Const. Ampl. ou recuperação de Calçamentos	438.000,00
1022	Const. ou Ampl. da Rede de Esgoto na Zona Urbana	20.000,00
1023	Const. ou Ampl. do Sist. de Abast. D água	400.000,00
1025	Constr. ou Ampliação da Sec. Mun. de Educação	35.000,00
1026	Aquis. de Equip. para Educação	70.000,00
1027	Aquis. de Veículos para Educação	50.000,00
1028	Constr. ou Ampl. de Unidades Escolares	188.000,00
1029	Aquisição de Transporte Escolar	75.000,00
1030	Constr. ou Ampl. de Creches	75.000,00
1031	Aquis. de Equip. p/ Creches	130.000,00
1032	Constr. Ampl. ou Reforma de Quadras e Gin. Poliesportivo	150.000,00
1033	Const. Ampl. ou Reforma de Campos de Futebol	75.000,00
1034	Perfuração de Poços em Unidades Escolares	15.000,00
1035	Constr. de Cisternas em Unidades Escolares	10.000,00
1036	Aquisição de Equip. para Escolas Ens. Fundamental	150.000,00
1039	Aquis. de Equip. p/ Saúde	130.000,00
1040	Constr. Ampl. ou Reforma de Unidades de Saúde	297.000,00
1042	Aquis. de Veículos p/ Saúde	20.000,00
1043	Aquis. de Ambulâncias	90.000,00
1046	Constr. Ampl. ou Reforma do CRAS	15.000,00
1047	Aquis. de Equip. P/ Fundo Mun. de Ass. Social	38.000,00
1049	Constr. de Quadras Esport. em U. Escolares-FUNDEB	140.000,00
1050	Const. ou Ampl. Pontes, Bueiros e Passagens Molhada	15.000,00
1052	Constr. Ampl ou Reforma de Unidades Escolares - FUNDEB	350.000,00
1053	Aquis. de Veículos P/ Fundo Mun. Assist. Social	25.000,00
1054	Aquis. de Imóveis p/ Infra Estrutura Urbana	25.000,00
1055	Aquis. de Imóvel p/ a Adm. Municipal	50.000,00
1056	Abertura de Campos Agrícolas e Sist. de Irrigação	10.000,00
1057	Aquis. de Imóvel p/ Ampl. da Rede Mun. de Ensino	10.000,00
1058	Constr. Ampl. ou Reforma de Academias de Saúde	80.000,00
1060	Aquisição de Veículos para o Gabinete da Prefeita	10.000,00
1061	Contr. ou Ampl. de Matadouro Público Municipal	15.000,00
1062	Pavimentação de Vias Públicas	260.000,00
1064	Const. Ampl. ou Reforma de Prédios Públicos	130.000,00
1065	Implementação de Melhorias Sanitárias Domiciliares na Área Urbana	520.000,00
1066	Const. do Aterro Sanitário	15.000,00
1067	Construção de Galerias	15.000,00
1068	Const. do Sist. de Esgotamento Sanitário	30.000,00
1072	Constr. de Casas de Farinha	80.000,00
1073	Constr. Ampl. ou Reforma de Biblioteca Municipal	20.000,00
1074	Aquis. de Equip. p/ a Biblioteca Municipal	10.000,00
1075	Constr. ou Recuperação de Calçamentos na Zona Rural	30.000,00
1076	Implantação de Melhorias Habitacionais na Zona Rural	810.000,00
1077	Constr. ou Ampl. da Rede de Esgoto na Zona Rural	10.000,00
1078	Aquis. de Equip. p/ Controladoria Municipal	2.000,00
1079	Aquisição de Equip. para o Depart. de Transportes	5.000,00
1080	Constr. de Quadras Esp. em Unid. Escolares	55.000,00
1082	Implementação de Melhoria Sanitária Domiciliar na Zona Rural	400.000,00
1083	Constr. Ampl ou Reforma de Escolas Educação Infantil	350.000,00
1084	Aquis. de Equip. para Escolas Educação Infantil	170.000,00
1085	Aquis. de Equip. p/ Academics de Saúde	10.000,00



PREFEITURA MUNICIPAL DE SÃO BRAZ DO PIAUÍ

R DIONISIO P DA SILVA - CNPJ:41522145/0001-30

Orçamento Programa - Exercício de 2026

Página 2

TABELA EXPLICATIVA - RELAÇÃO DE PROJETOS

Código	Discriminação	Valor
1088	Aquisição de Caminhão Compactador de Lixo	32.000,00
1089	Const. e Equipar Consultório Odontológico	80.000,00
1090	Aquisição de Equipamentos para Educação Infantil - FUNDEF	25.000,00
1091	Aquisição de Equipamentos para Ens. Fundamental - FUNDEF	25.000,00
1092	Construir, Reformar e/ou Ampliar Unidades Escolares Ed. Infantil - FUNDEF	400.000,00
Total		8.342.500,00

DEBORAH
SAYONARA SANTOS
CARDOSO:05139518309
309

Assinado de forma
digital por DEBORAH

SAYONARA SANTOS

CARDOSO:05139518309

DEBORAH SAYONARA S. CARDOSO
PREFEITA MUNICIPAL
051.395.183-09

PAULO FELIPE
GOMES
MEIRELES:05708783303
303

Assinado de forma
digital por PAULO

FELIPE GOMES

MEIRELES:05708783303

PAULO FELIPE GOMES MEIRELES
CONTADOR - CRC-PI - 011881/O-3
057.087.833-03

PREFEITURA MUNICIPAL DE SÃO BRAZ DO PIAUÍ

R DIONISIO P DA SILVA - CNPJ:41522145/0001-30

PREFEITURA DE
São Braz do Piauí

Orçamento Programa - Exercício de 2026

Página 1

TABELA EXPLICATIVA - RELAÇÃO DE ATIVIDADES

Código	Discriminação	Valor
2001	Manutenção da Câmara Municipal	1.445.000,00
2002	Contribuições a Entidades	10.000,00
2003	Manutenção do Gabinete da Prefeita	713.500,00
2004	Manutenção da Assessoria Jurídica	230.000,00
2005	Manutenção da Junta de Serviço Militar	24.500,00
2006	Manutenção da Sec. Mun. de Adm. e Planejamento	2.613.800,00
2010	Manutenção da Iluminação Pública	195.000,00
2012	Encargos com Precatórios do Serv. Administrativo	500.000,00
2013	Enc. c/ Publicações de Documentos Oficiais	70.000,00
2014	Encargos c/ Publicidade do Município	10.000,00
2017	Manutenção da Controladoria Municipal	149.500,00
2018	Manutenção da Secretaria de Agricultura	310.500,00
2019	Manutenção do Departamento de Transportes	45.000,00
2020	Manutenção do Serviço de Limpeza Pública	630.000,00
2023	Manutenção de Cemitérios	40.000,00
2024	Manutenção de Estradas Vicinais	123.000,00
2026	Apoio a Solenidades Oficiais	13.000,00
2027	Apoio a Atividades Culturais	737.000,00
2029	Manut. da Setor de Obras e Urbanismo	740.000,00
2030	Manut.e Desenvolvimento do Ensino	2.140.500,00
2033	Manut. do PEJA Outras Despesas - FUNDEB	47.500,00
2034	Manutenção do PNAE	295.500,00
2035	Manutenção do Transporte Escolar	400.000,00
2036	Manutenção do QSE	609.000,00
2037	Manutenção do PDDE	20.500,00
2040	Manut. do Ens. Fundamental - FUNDEB - Outras Despesas	1.230.500,00
2041	Manut. do Ensino Fundamental - FUNDEB 70	6.539.500,00
2042	Encargos c/ Precatórios Administrativos-FUNDEB	5.000,00
2043	Encargos c/ Precatórios - FUNDEB 70	5.000,00
2045	Manutenção das Ações e Serviços Públicos de Saúde	5.337.000,00
2046	Enc. c/ Precatórios Judiciais-FMS	25.000,00
2048	Manutenção do PSF	600.000,00
2049	Manutenção do PSB	250.000,00
2050	Manut. do Prog. de Ass. Farm. Básica	51.000,00
2051	Manutenção do PACS	625.000,00
2053	Manut. das Ações de Vigil. em Saúde	30.000,00
2054	Manutenção de Outros Prog. do FNS	56.000,00
2056	MANUT. DO BLOCO DA PROTEÇÃO SOCIAL BÁSICA	150.000,00
2058	Manutenção do Conselho Tutelar	142.000,00
2060	MANUT. DO BLOCO DA PROTEÇÃO SOCIAL ESPECIAL	14.000,00
2061	PRIMEIRA INFÂNCIA NO SUAS – PROGRAMA CRIANÇA FELIZ.	121.000,00
2066	Encargos com Idenizações	20.000,00
2067	Manutenção do Setor Contábil	256.200,00
2068	Treinamento de Capacitação de Pessoal	70.000,00
2070	Manut. do PEJA - FUNDEB 70	25.000,00
2071	MANUT. ED. INFANTIL - CRECHE - OUTRAS DESPESAS	332.000,00
2072	MANUT. ED. INFANTIL - CRECHE - FUNDEB 70	710.000,00
2073	Manut. do Programa de Cofinanciamento do Estado	185.500,00
2074	Manut. das Ações de Vig. Sanitária	17.000,00
2078	Manutenção do Prog. Brasil Alfabetizado	19.000,00
2079	GESTÃO DE BENEFÍCIOS EVENTUAIS	290.000,00
2080	GESTÃO DO FUNDO DE PREVIDÊNCIA	380.000,00
2081	BENEFÍCIOS PREVIDENCIÁRIOS	1.540.000,00
2082	MANUTENÇÃO DA SECRETARIA MUNICIPAL DE FINANÇAS	165.000,00
2083	MANUTENÇÃO DA SECRETARIA MUNICIPAL DE MEIO AMBIENTE	197.000,00
2084	MANUTENÇÃO DA SECRETARIA MUNICIPAL DE ESPORTE	245.000,00
2085	MANUTENÇÃO DA SEC. MUN. DE TURISMO E CULTURA	325.000,00
2086	Tratamento de Saúde Fora de Domicílio	80.000,00



PREFEITURA MUNICIPAL DE SÃO BRAZ DO PIAUÍ
R DIONÍSIO P DA SILVA - CNPJ:41522145/0001-30

Orçamento Programa - Exercício de 2026

Página 2

TABELA EXPLICATIVA - RELAÇÃO DE ATIVIDADES

Código	Discriminação	Valor
2087	Plano de Gerenciamento de Resíduos Sólidos (PGRS)	60.000,00
2088	Enfrentamento da Emergência de Saúde Pública de Importância Internacional Decorrente do Coronavírus - Covid-19	30.500,00
2089	MANUT. ED. INFANTIL - PRÉ-ESCOLA - OUTRAS DESPESAS	971.500,00
2090	MANUT. ED. INFANTIL - PRÉ-ESCOLA - FUNDEB 70	1.650.000,00
2091	GESTÃO DESCENTRALIZADA DO SUAS - IGD-SUAS	14.000,00
2092	Manut. do Prog. de Agente de Combate as Endemias	133.000,00
2093	Manut. do Laboratório Regional de Prótese Dentária Municipal (LRPD)	110.000,00
2094	Manut. e Melhoria do Ensino Infantil - Pré-Escola	210.000,00
2096	GESTÃO DESCENTRALIZADA DO PROGRAMA BOLSA FAMÍLIA	85.000,00
2097	Realização de Campanha de Vacinação	15.000,00
2098	Manutenção do eMulti	86.000,00
2099	Manut. das Ações do Prog. Saúde na Escola-PSE	14.000,00
2100	Manut. das Ações de Segurança Alimentar e Nutricional	15.000,00
2101	Manut. e Recuperação de Academia da Saúde	50.000,00
2103	Manut. da Biblioteca Municipal	20.000,00
2104	Proteção do Patrimônio Histórico e Cultural	20.000,00
2105	Promoção de Competições Esportivas	105.000,00
2106	Manutenção de Atividades da Educação Básica - FUNDEF	60.000,00
2108	Manutenção da Secretaria Mun. de Políticas para Mulheres	102.000,00
2109	Atividades de Proteção e Defesa da Mulher	45.000,00
2111	GESTÃO ADMINISTRATIVA DO FMAS	812.500,00
2112	EXECUÇÃO DE EMENDAS PARLAMENTARES PARA A ASSISTÊNCIA SOCIAL	140.000,00
2113	FORTALECIMENTO DO CONTROLE SOCIAL (CMAS)	37.000,00
2114	MANUT. DO PROCADSUAS	21.000,00
2115	Transformação Digital no SUS	35.000,00
2116	Ampliação e Manutenção da Educação em Tempo Integral	165.000,00
2117	Manutenção do Sistema de Abastecimento D'água	143.000,00
2118	Incentivo ao Pequeno Produtor Rural	160.000,00
2119	MANUTENÇÃO DO SAMU	131.000,00
2997	RESERVA DO REGIME PROPIO DO SERVIDOR - RPPS	800.000,00
2999	Reserva de Contingência	200.000,00
Total		38.591.000,00

DEBORAH SAYONARA SANTOS
Assinado de forma digital por DEBORAH SAYONARA SANTOS
CARDOSO:05139518309
09

DEBORAH SAYONARA S. CARDOSO
PREFEITA MUNICIPAL
051.395.183-09

PAULO FELIPE GOMES MEIRELES:05708783303
Assinado de forma digital por PAULO FELIPE GOMES MEIRELES:05708783303
03

PAULO FELIPE GOMES MEIRELES
CONTADOR - CRC-PI - 011881/O-3
057.087.833-03



PREFEITURA MUNICIPAL DE SÃO BRAZ DO PIAUÍ
R DIONÍSIO P DA SILVA - CNPJ:41522145/0001-30

Orçamento Programa - Exercício de 2026

Página 1

TABELA EXPLICATIVA - RELAÇÃO DE OPERAÇÕES ESPECIAIS

Código	Discriminação	Valor
1024	Amortização da Dívida Pública	570.000,00
2007	Encargos com PASEP	228.500,00
2008	Encargos com Obrigações Patronais	148.000,00
Total		946.500,00

DEBORAH SAYONARA SANTOS
Assinado de forma digital por DEBORAH SAYONARA SANTOS
CARDOSO:05139518309
09

DEBORAH SAYONARA S. CARDOSO
PREFEITA MUNICIPAL
051.395.183-09

PAULO FELIPE GOMES MEIRELES:05708783303
Assinado de forma digital por PAULO FELIPE GOMES MEIRELES:05708783303
03

PAULO FELIPE GOMES MEIRELES
CONTADOR - CRC-PI - 011881/O-3
057.087.833-03

PREFEITURA MUNICIPAL DE SÃO BRAZ DO PIAUÍ
 R DIONISIO P DA SILVA - CNPJ:41522145/0001-30

Orçamento Programa - Exercício de 2026

TABELA EXPLICATIVA - LEGISLAÇÃO DA RECEITA

(Inc. III, § 1º, Art.2º)

Página 1

Código	Discriminação	Fonte	Legislacao
1000.00.0.0.00	RECEITAS CORRENTES.		
1100.00.0.0.00	IMPOSTOS, TAXAS E CONTRIBUIÇÕES DE MELHORIA		
1110.00.0.0.00	IMPOSTOS		
1112.00.0.0.00	IMPOSTOS SOBRE O PATRIMÔNIO		
1112.50.0.0.00	IMPOSTO SOBRE A PROPRIEDADE PREDIAL E TERRITORIAL URBANA		
1112.50.0.1.00	IPTU-PRINCIPAL	500 999	C.T.M - Lei nº 44/2004.
1112.50.0.2.00	IPTU-MULTAS/JUROS	500 999	C.T.M - Lei nº 44/2004.
1112.50.0.3.00	IPTU-DÍVIDA ATIVA	500 999	C.T.M - Lei nº 44/2004.
1112.53.0.0.00	ITBI-"INTER VIVOS"		
1112.53.0.1.00	ITBI-"INTER VIVOS"-PRINCIPAL	500 999	C.T.M - Lei nº 44/2004.
1113.00.0.0.00	IMPOSTOS SOBRE A RENDA E PROVENTOS DE QUALQUER NATUREZA		
1113.03.0.0.00	IMPOSTO SOBRE A RENDA - RETIDO NA FONTE		
1113.03.1.0.00	IRRF-TRABALHO		
1113.03.1.1.00	IRRF-TRABALHO-PRINCIPAL	500 999	CF. ART. 158, I
1113.03.4.0.00	IRRF- OUTROS RENDIMENTOS		
1113.03.4.1.00	IRRF- OUTROS RENDIMENTOS-	500 999	CF. ART. 158, I
1114.00.0.0.00	IMPOSTOS SOBRE A PRODUÇÃO E CIRCULAÇÃO DE MERCADORIAS E SERV		
1114.51.0.0.00	IMPOSTOS SOBRE SERVIÇOS		
1114.51.1.0.00	IMPOSTO SOBRE SERVIÇOS DE QUALQUER NATUREZA - ISSQN		
1114.51.1.1.00	ISSQN-PRINCIPAL	500 999	C.T.M - Lei nº 44/2004.
1114.51.1.2.00	ISSQN-MULTAS/JUROS	500 999	C.T.M - Lei nº 44/2004.
1114.51.1.3.00	ISSQN-DÍVIDA ATIVA	500 999	C.T.M - Lei nº 44/2004.
1120.00.0.0.00	TAXAS		
1121.00.0.0.00	TAXAS PELO EXERCÍCIO DO PODER DE POLÍCIA		
1121.01.0.0.00	TAXAS DE INSPEÇÃO, CONTROLE E FISCALIZAÇÃO		
1121.01.0.1.01	TAXA DE LICENÇA PARA FUNCIONAMENTO DE ESTABELECIMENTO	500 999	C.T.M - Lei nº 44/2004.
1121.01.0.1.02	TAXA DE PUBLICIDADE COMERCIAL	500 999	C.T.M - Lei nº 44/2004.
1121.01.0.1.03	TAXA DE AUTORIZAÇÃO DE FUNCIONAMENTO DE TRANSPORTE	500 999	C.T.M - Lei nº 44/2004.

PREFEITURA MUNICIPAL DE SÃO BRAZ DO PIAUÍ
 R DIONISIO P DA SILVA - CNPJ:41522145/0001-30

Orçamento Programa - Exercício de 2026

TABELA EXPLICATIVA - LEGISLAÇÃO DA RECEITA

(Inc. III, § 1º, Art.2º)

Página 2

Código	Discriminação	Fonte	Legislacao
1121.01.0.1.04	TAXA DE APREENSÃO, DEPÓSITO OU LIBERAÇÃO DE ANIMAIS	500 999	C.T.M - Lei nº 44/2004.
1121.01.0.1.05	TAXA DE LICENÇA PARA A EXECUÇÃO DE OBRAS	500 999	C.T.M - Lei nº 44/2004.
1121.01.0.1.06	OUTRAS TAXAS PELO EXERCÍCIO DO PODER DE POLÍCIA	500 999	C.T.M - Lei nº 44/2004.
1122.00.0.0.00	TAXAS PELA PRESTAÇÃO DE SERVIÇOS		
1122.01.0.0.00	TAXAS PELA PRESTAÇÃO DE SERVIÇOS EM GERAL		
1122.01.0.1.02	Outras Taxas pela Prestação de Serviços	500 999	C.T.M - Lei nº 44/2004.
1122.53.0.0.00	TAXA PREST.SERV.LIMP.PÚBL. MANEJO RESID.SÓLIDOS		
1122.53.0.1.00	TAXA PREST.SERV.LIMP.PÚBL.MAN.RESID.SÓLIDOS-PRINCIPAL	753 999	C.T.M - Lei nº 44/2004.
1130.00.0.0.00	CONTRIBUIÇÃO DE MELHORIA		
1131.00.0.0.00	CONTRIBUIÇÃO DE MELHORIA		
1131.99.0.0.00	OUTRAS CONTRIBUIÇÕES DE MELHORIA		
1131.99.0.1.00	OUTRAS CONTRIBUIÇÕES DE MELHORIA - PRINCIPAL	500 999	C.T.M - Lei nº 44/2004.
1200.00.0.0.00	CONTRIBUIÇÕES		
1210.00.0.0.00	CONTRIBUIÇÕES SOCIAIS		
1215.00.0.0.00	CONTRIBUIÇÕES PARA RPPS		
1215.01.0.0.00	CONTRIBUIÇÃO DO SERVIDOR CIVIL		
1215.01.1.0.00	CONTRIBUIÇÃO DO SERVIDOR CIVIL ATIVO		
1215.01.1.1.00	CONTRIB.SERVIDOR CIVIL ATIVO-PRINCIPAL	800 999	LEI Nº 172, DE 06 de março de 2017.
1215.01.1.1.01	CONTRIB.SERVIDOR CIVIL ATIVO - CÂMARA MUNICIPAL	800 999	LEI Nº 172, DE 06 de março de 2017.
1215.01.1.2.00	CONTRIB.SERVIDOR CIVIL ATIVO-MULTAS JUROS	800 999	LEI Nº 172, DE 06 de março de 2017.
1215.01.2.0.00	CONTRIBUIÇÃO DO SERVIDOR CIVIL INATIVO		
1215.01.2.1.00	CONTRIB.SERVIDOR CIVIL INATIVO-PRINCIPAL	800 999	LEI Nº 172, DE 06 de março de 2017.
1215.01.3.0.00	CONTRIBUIÇÃO DO SERVIDOR CIVIL - PENSIONISTAS		
1215.01.3.1.00	CONTRIB.SERVIDOR CIVIL-PENSIONISTAS-PRINCIPAL	800 999	LEI Nº 172, DE 06 de março de 2017.
1215.03.0.0.00	CONTRIBUIÇÃO DO SERVIDOR CIVIL - PARCELAMENTOS		
1215.03.0.1.00	CONTRIB.SERV.CIVIL-PARCELAMENTOS-PRINCIPAL	800 999	LEI Nº 172, DE 06 de março de 2017.
1215.03.0.2.00	CONTRIB.SERV.CIVIL-PARCELAMENTOS-MULTAS JUROS	800 999	LEI Nº 172, DE 06 de março de 2017.



PREFEITURA MUNICIPAL DE SÃO BRAZ DO PIAUÍ
R DIONISIO P DA SILVA - CNPJ:41522145/0001-30

Orçamento Programa - Exercício de 2026

TABELA EXPLICATIVA - LEGISLAÇÃO DA RECEITA
(Inc. III, § 1º, Art.2º)

Página 3

Código	Discriminação	Fonte	Legislacao
1240.00.0.0.00	CONTRIBUIÇÃO CUSTEIO SERVIÇO DE ILUMINAÇÃO PÚBLICA		
1241.00.0.0.00	CONTRIBUIÇÃO CUSTEIO SERVIÇO DE ILUMINAÇÃO PÚBLICA		
1241.50.0.0.00	CONTRIBUIÇÃO CUSTEIO SERVIÇO DE ILUMINAÇÃO PÚBLICA		
1241.50.0.1.00	CONTRIB.SERV.ILUMINAÇÃO PÚBLICA-PRINCIPAL	751 999	Lei Municipal nº 145, de 15 de agosto de 2014.
1300.00.0.0.00	RECEITA PATRIMONIAL		
1310.00.0.0.00	EXPLORAÇÃO DO PATRIMÔNIO IMOBILIÁRIO DO ESTADO		
1311.00.0.0.00	EXPLORAÇÃO DO PATRIMÔNIO IMOBILIÁRIO DO ESTADO		
1311.01.0.0.00	ALUGUÉIS, ARRENDAMENTOS, FOROS, LAUDÊMIOS, TARIFAS DE OCUPAÇÃO		
1311.01.1.0.00	ALUGUÉIS E ARRENDAMENTOS		
1311.01.1.1.00	ALUGUÉIS E ARRENDAMENTOS - PRINCIPAL	500 999	LEGISLAÇÃO PRÓPRIA
1311.01.2.0.00	FOROS, LAUDÊMIOS E TARIFAS OCUPAÇÃO		
1311.01.2.1.00	FOROS, LAUDÊM.TARIFAS OCUPAÇÃO-PRINCIPAL	500 999	C.T.M - Lei nº 44/2004.
1311.99.0.0.00	OUTRAS RECEITAS IMOBILIÁRIAS		
1311.99.0.1.00	OUTRAS RECEITAS IMOBILIÁRIAS - PRINCIPAL	500 999	LEGISLAÇÃO PRÓPRIA
1320.00.0.0.00	VALORES MOBILIÁRIOS		
1321.00.0.0.00	JUROS E CORREÇÕES MONETÁRIAS		
1321.01.0.0.00	REMUNERAÇÃO DE DEPÓSITOS BANCÁRIOS		
1321.01.0.1.01	REMUNERAÇÃO DE DEPÓSITOS BANCÁRIOS - NÃO VINCULADO	500 999	LEGISLAÇÃO PRÓPRIA
1321.01.0.1.02	REMUNERAÇÃO DE DEPÓSITOS BANCÁRIOS - CONVÊNIO FEDERAIS	700 999	LEGISLAÇÃO PRÓPRIA
1321.01.0.1.03	REMUNERAÇÃO DE DEPÓSITOS BANCÁRIOS - CONV. ESTADUAIS	701 999	LEGISLAÇÃO ESPECIFICA
1321.01.0.1.04	REMUNERAÇÃO DE DEPÓSITOS BANCÁRIOS - FUNDEB	540 230	LEI 14113/2020
1321.01.0.1.05	REMUNERAÇÃO DE DEPÓSITOS BANCÁRIOS - COMPL. VAAF	541 230	LEI Nº 14.113, DE 25 DE DEZEMBRO DE 2020
1321.01.0.1.06	REMUNERAÇÃO DE DEPÓSITOS BANCÁRIOS - COMPL. VAAT	542 230	LEI Nº 14.113, DE 25 DE DEZEMBRO DE 2020
1321.01.0.1.07	REMUNERAÇÃO DE DEPÓSITOS BANCÁRIOS - QSE	550 999	LEGISLAÇÃO ESPECIFICA
1321.01.0.1.08	REMUNERAÇÃO DE DEPÓSITOS BANCÁRIOS - PDDE	551 999	LEGISLAÇÃO ESPECIFICA
1321.01.0.1.09	REMUNERAÇÃO DE DEPÓSITOS BANCÁRIOS - PNAE	552 999	Lei nº 10.880/2004.
1321.01.0.1.10	REMUNERAÇÃO DE DEPÓSITOS BANCÁRIOS - PNATE	553 999	LEGISLAÇÃO ESPECIFICA



PREFEITURA MUNICIPAL DE SÃO BRAZ DO PIAUÍ
R DIONISIO P DA SILVA - CNPJ:41522145/0001-30

Orçamento Programa - Exercício de 2026

TABELA EXPLICATIVA - LEGISLAÇÃO DA RECEITA
(Inc. III, § 1º, Art.2º)

Página 4

Código	Discriminação	Fonte	Legislacao
1321.01.0.1.11	REMUNERAÇÃO DE DEPÓSITOS BANCÁRIOS - OUTROS FNDE	569 999	LEGISLAÇÃO ESPECIFICA
1321.01.0.1.12	REMUNERAÇÃO DE DEPÓSITOS BANCÁRIOS - OUTROS EDUCAÇÃO	599 999	LEGISLAÇÃO ESPECIFICA
1321.01.0.1.13	REMUNERAÇÃO DE DEPÓSITOS BANCÁRIOS - CONV. FED. EDUCAÇÃO	570 999	LEGISLAÇÃO ESPECIFICA
1321.01.0.1.14	REMUNERAÇÃO DE DEPÓSITOS BANCÁRIOS - FMS TESOURO	500 999	LEGISLAÇÃO PRÓPRIA
1321.01.0.1.15	REMUNERAÇÃO DE DEPÓSITOS BANCÁRIOS - FMS CUSTEIO	600 999	LEGISLAÇÃO PRÓPRIA
1321.01.0.1.16	REMUNERAÇÃO DE DEPÓSITOS BANCÁRIOS - FMS INVESTIMENTO	601 999	LEGISLAÇÃO ESPECIFICA
1321.01.0.1.17	REMUNERAÇÃO DE DEPÓSITOS BANCÁRIOS - FMS COVID	602 999	LEGISLAÇÃO ESPECIFICA
1321.01.0.1.18	REMUNERAÇÃO DE DEPÓSITOS BANCÁRIOS - FMS REC. ESTADUAL	621 999	LEGISLAÇÃO ESPECIFICA
1321.01.0.1.19	REMUNERAÇÃO DE DEPÓSITOS BANCÁRIOS - COMPL. VAAR	543 999	LEI 14.113/2020
1321.01.0.1.20	REMUNERAÇÃO DE DEPÓSITOS BANCÁRIOS - FMAS TESOURO	500 999	LEGISLAÇÃO PRÓPRIA
1321.01.0.1.21	REMUNERAÇÃO DE DEPÓSITOS BANCÁRIOS - FMAS PROGRAMAS	660 999	LEGISLAÇÃO PRÓPRIA
1321.01.0.1.22	REMUNERAÇÃO DE DEPÓSITOS BANCÁRIOS - FMAS REC. ESTADUAL	661 999	LEGISLAÇÃO ESPECIFICA
1321.01.0.1.23	REMUNERAÇÃO DE DEPÓSITOS BANCÁRIOS - TRANSF. ESPECIAL UNIÃO	706 999	LEGISLAÇÃO ESPECIFICA
1321.01.0.1.24	REMUNERAÇÃO DE DEPÓSITOS BANCÁRIOS - CIDE	750 999	LEGISLAÇÃO ESPECIFICA
1321.01.0.1.25	REMUNERAÇÃO DE DEPÓSITOS BANCÁRIOS - MDE	500 200	LEGISLAÇÃO ESPECIFICA
1321.01.0.1.26	REMUNERAÇÃO DE DEPÓSITOS BANCÁRIOS - EDUCAÇÃO TRANSF ESTADO	576 999	LEGISLAÇÃO ESPECIFICA
1321.01.0.1.30	REMUN.DEPÓSITOS BANCÁRIOS- CESSÃO ONEROSA	721 999	LEGISLAÇÃO ESPECIFICA
1321.01.0.1.31	REMUN.DEPÓSITOS BANCÁRIOS- PRECATÓRIO FUNDEF	544 999	LEGISLAÇÃO ESPECIFICA
1321.01.0.1.33	REMUNERAÇÃO DE DEPÓSITOS BANCÁRIOS - FEP	720 999	LEGISLAÇÃO ESPECIFICA
1321.01.0.1.34	REMUNERAÇÃO DE DEPÓSITOS BANCÁRIOS - LPG-MUNI-AUDIOVISUAL	715 999	LEGISLAÇÃO ESPECIFICA
1321.01.0.1.35	REMUNERAÇÃO DE DEPÓSITOS BANCÁRIOS -LPG-MUNI-DEMAIS	716 999	LEGISLAÇÃO ESPECIFICA
1321.01.0.1.36	REMUNERAÇÃO DE DEPÓSITOS BANCÁRIOS - PISO ENFERMAGEM	605 999	LEGISLAÇÃO ESPECIFICA
1321.01.0.1.37	REMUNERAÇÃO DE DEPÓSITOS BANCÁRIOS - CONT. SERV. ILUMIN.	751 999	LEGISLAÇÃO ESPECIFICA



PREFEITURA MUNICIPAL DE SÃO BRAZ DO PIAUÍ
 R DIONISIO P DA SILVA - CNPJ:41522145/0001-30

Orçamento Programa - Exercício de 2026

TABELA EXPLICATIVA - LEGISLAÇÃO DA RECEITA

(Inc. III, § 1º, Art.2º)

Página 5

Código	Discriminação	Fonte	Legislacao
1321.04.0.0.0.0	REMUNERAÇÃO RECURSOS REGIME PRÓPRIO PREVIDÊNCIA SOCIAL-RPPS		
1321.04.0.1.0.0	REMUNERAÇÃO RPPS-PRINCIPAL	800 999	LEI Nº 172, DE 06 de março de 2017.
1321.04.0.1.0.1	REMUNERAÇÃO RECURSOS RPPS-TAXAS	802 999	LEI Nº 172, DE 06 de março de 2017.
1330.00.0.0.0.0	DELEG.SERV.PÚBL.MEDIANTE CONC.PERM.AUTORIZAÇÃO OU LICENÇA		
1335.00.0.0.0.0	DELEGAÇÃO DOS SERVIÇOS DE SANEAMENTO BÁSICO		
1335.50.0.0.0.0	DELEGAÇÃO SERVIÇOS ABASTECIMENTO DE ÁGUA POTÁVEL		
1335.50.0.1.0.0	DELEG SERV.ABAST.ÁGUA POTÁVEL-PRINCIPAL	500 999	LEGISLAÇÃO ESPECIFICA
1600.00.0.0.0.0	RECEITA DE SERVIÇOS		
1610.00.0.0.0.0	SERVIÇOS ADMINISTRATIVOS E COMERCIAIS GERAIS		
1611.00.0.0.0.0	SERVIÇOS ADMINISTRATIVOS E COMERCIAIS GERAIS		
1611.01.0.0.0.0	SERV.ADM.COM.GERAIS PREST.ENTIDADE ÓRGÃOS PÚBLICOS GERAL		
1611.01.0.1.0.0	SERV.ADM.COM.GER.PREST.ENTID.ORG.PÚBL.-PRINCIPAL	500 999	C.T.M - Lei nº 44/2004.
1611.02.0.0.0.0	INSCRIÇÃO EM CONCURSOS E PROCESSOS SELETIVOS		
1611.02.0.1.0.0	INSC.CONC.PROC.SELETIVOS-PRINCIPAL	500 999	LEGISLAÇÃO PRÓPRIA
1700.00.0.0.0.0	TRANSFERÊNCIAS CORRENTES		
1710.00.0.0.0.0	TRANSFERÊNCIAS DA UNIÃO E DE SUAS ENTIDADES		
1711.00.0.0.0.0	TRANSFERÊNCIAS PARTICIPAÇÃO RECEITA UNIÃO		
1711.51.0.0.0.0	COTA-PARTE DO FUNDO DE PARTICIPAÇÃO DOS MUNICÍPIOS - FPM		
1711.51.1.0.0.0	COTA-PARTE FUNDO PARTICIPAÇÃO MUNICÍPIOS-COTA MENSAL		
1711.51.1.1.0.0	COTA-PARTE FPM-COTA MENSAL-PRINCIPAL	500 999	CF. ART. 159, I B
1711.51.2.0.0.0	COTA-PARTE FUNDO PARTICIPAÇÃO MUNICÍPIOS-COTA EXTRAORDINÁRIA		
1711.51.2.1.0.0	COTA-PARTE FPM-COTA EXTRAORDINÁRIA-PRINCIPAL	500 999	Emenda Constitucional nº 112, de 27 de outubro de 2021, e alínea "f" ao art. 159, inciso I
1711.52.0.0.0.0	COTA-PARTE DO IMPOSTO SOBRE A PROPRIEDADE TERRITORIAL RURAL		
1711.52.0.1.0.0	COTA-PARTE IMP.PROPIED.TERRIT.RURAL-PRINCIPAL	500 999	CF. ART. 158, II
1712.00.0.0.0.0	TRANSF.COMPENS.FINANC.EXPL.RECURSOS NATURAIS		
1712.51.0.0.0.0	COTA-PARTE COMPENS.FINANC.EXPL.RECURSOS MINERAIS CFEM		
1712.51.0.1.0.0	CFEM - PRINCIPAL	708 999	Constituição de 1988, em seu Art. 20, § 1º
1712.52.0.0.0.0	COTA-PARTE COMPENSAÇÃO FINANCEIRA PRODUÇÃO PETRÓLEO		



PREFEITURA MUNICIPAL DE SÃO BRAZ DO PIAUÍ
 R DIONISIO P DA SILVA - CNPJ:41522145/0001-30

Orçamento Programa - Exercício de 2026

TABELA EXPLICATIVA - LEGISLAÇÃO DA RECEITA

(Inc. III, § 1º, Art.2º)

Página 6

Código	Discriminação	Fonte	Legislacao
1712.52.4.0.0.0	COTA-PARTE DO FUNDO ESPECIAL DO PETRÓLEO – FEP		
1712.52.4.1.0.0	COTA-PARTE-FEP-PRINCIPAL	720 999	Lei 7.453/1985
1712.99.0.0.0.0	OUTRAS TRANSF.COMP.FINANC.EXPLORAÇÃO DE RECURSOS NATURAIS		
1712.99.0.1.0.0	OUTR.TRANSF.COMP.FINAN.EXPL.RECUR.NAT.-PRINCIPAL	721 999	Lei nº 7.990/1989; Lei nº 8001/1990.
1713.00.0.0.0.0	TRANSFERÊNCIAS RECURSOS SISTEMA ÚNICO SAÚDE – SUS		
1713.50.0.0.0.0	TRANSF.SUS-FUNDO A FUNDO- BLOCO DE MANUTENÇÃO		
1713.50.1.0.0.0	TRANSF.SUS-FUNDO A FUNDO - BLOCO MANUT.ATEN.PRIMÁRIO		
1713.50.1.1.0.1	TRANSFERÊNCIAS DE REC. DO BL. DE MANUTENÇÃO - PRINCIPAL	600 999	PORTARIA Nº 828, DE 17 DE ABRIL DE 2020.
1713.50.1.1.0.2	TRANSFERÊNCIAS DE REC. DO BL. DE MANUTENÇÃO - PACS	604 999	PORTARIA Nº 828, DE 17 DE ABRIL DE 2020.
1713.50.1.1.0.3	TRANSFERÊNCIAS DE REC. DO BL. DE MANUTENÇÃO - EM. INDIVIDUAL	600 999	CONSTITUIÇÃO FEDERAL ART. 166 §9º
1713.50.1.1.0.4	TRANSFERÊNCIAS DE REC. DO BL. DE MANUTENÇÃO - EM. BANCADA	600 999	CONSTITUIÇÃO FEDERAL ART. 166 §9º
1713.50.1.1.0.5	TRANSFERÊNCIAS DE REC. DO BL. DE MANUTENÇÃO - EM. COMISSÃO	600 999	LEI COMPLEMENTAR N 210/2024
1713.50.1.1.0.6	TRANSFERÊNCIAS DE REC. DO BL. DE MANUTENÇÃO - EM. RELATOR	600 999	LEI COMPLEMENTAR N 210/2024
1713.50.2.0.0.0	TRANSF.SUS- BLOCO MANUTENÇÃO-ATENÇÃO ESPECIALIZADA		
1713.50.2.1.0.1	TRANS.SUS-BLOCO MANUT.ATEN.ESPEC.-PRINCIPAL	600 999	PORTARIA Nº 828, DE 17 DE ABRIL DE 2020.
1713.50.2.1.0.2	TRANS.SUS-BLOCO MANUT.ATEN.ESPEC.- SAMU	600 999	PORTARIA Nº 828, DE 17 DE ABRIL DE 2020.
1713.50.3.0.0.0	TRANSF.SUS- BLOCO MANUTENÇÃO-VIGILÂNCIA EM SAÚDE		
1713.50.3.1.0.0	TRANS.SUS-BL.MANUT-VIGILÂNCIA.SAÚDE-PRINCIPAL	600 999	PORTARIA Nº 828, DE 17 DE ABRIL DE 2020.
1713.50.3.1.0.2	TRANS.SUS-BLOCO MANUT-VIGILÂNCIA SAÚDE - ACE	604 999	PORTARIA Nº 828, DE 17 DE ABRIL DE 2020.
1713.50.4.0.0.0	TRANSF.SUS- BLOCO MANUTENÇÃO-ASSISTÊNCIA FARMACÊUTICA		
1713.50.4.1.0.0	TRANS.SUS- BLOCO MANUT.-ASSIST.FARMAC.-PRINCIPAL	600 999	PORTARIA Nº 828, DE 17 DE ABRIL DE 2020.
1713.50.5.0.0.0	TRANSF.SUS- BLOCO MANUTENÇÃO- GESTÃO DO SUS		
1713.50.5.1.0.0	TRANS.SUS- BLOCO MANUT.-GESTÃO SUS-PRINCIPAL	600 999	PORTARIA Nº 828, DE 17 DE ABRIL DE 2020.
1713.50.5.1.0.2	TRANS.SUS- BLOCO MANUT.-GESTÃO SUS - PISO ENFERMAGEM	605 999	PORTARIA Nº 828, DE 17 DE ABRIL DE 2020.
1713.50.9.0.0.0	TRANSF.SUS- BLOCO MANUTENÇÃO- OUTROS PROGRAMAS		
1713.50.9.1.0.1	TRANSF. DE REC. DO BL. DE MANUTENÇÃO DAS AÇÕES-COVID	602 999	PORTARIA Nº 828, DE 17 DE ABRIL DE 2020.



PREFEITURA MUNICIPAL DE SÃO BRAZ DO PIAUÍ
R DIONISIO P DA SILVA - CNPJ:41522145/0001-30

Orçamento Programa - Exercício de 2026

TABELA EXPLICATIVA - LEGISLAÇÃO DA RECEITA
(Inc. III, § 1º, Art.2º)

Página 7

Codigo	Discriminação	Fonte	Legislacao
1713.50.9.1.02	TRANSF. DE REC. DO BL. DE MANUTENÇÃO DAS AÇÕES-OUTROS PROG	600 999	PORTARIA N° 828, DE 17 DE ABRIL DE 2020.
1713.50.9.1.03	TRANSFERÊNCIAS DE RECURSOS DO BLOCO DE MANUTENÇÃO-OUTRO PROG	659 999	PORTARIA N° 828, DE 17 DE ABRIL DE 2020.
1714.00.0.0.00	TRANSF.RECURSOS FUNDO NAC.DESENVOLVIMENTO EDUCAÇÃO-FNDE		
1714.50.0.0.00	TRANSFERÊNCIAS DO SALÁRIO-EDUCAÇÃO		
1714.50.0.1.00	TRANSF.SALÁRIO-EDUCAÇÃO-FNDE-PRINCIPAL	550 999	LEI No 10.832, DE 29 DE DEZEMBRO DE 2003.
1714.51.0.0.00	TRANSFERÊNCIAS FNDE- PROGR.DINH.DIRETO NA ESCOLA - PDDE		
1714.51.0.1.00	TRANSF.FNDE- PARA O PDDE-PRINCIPAL	551 999	LEI N° 11.947/2009
1714.52.0.0.00	TRANSF.PROGRAMA NACIONAL ALIMENTAÇÃO ESCOLA- PNAE		
1714.52.0.1.00	TRANSF.PROGR.NAC. ALIM.ESCOLA-PNAE-PRINCIPAL	552 999	LEI N° 11.947/2009
1714.53.0.0.00	TRANSF.PROG.NACIONAL APOIOTRANSPORTE DO ESCOLAR - PNATE		
1714.53.0.1.00	TRANSF.PROG.NAC.TRANSF.ESCOLAR-PNATE-PRINCIPAL	553 999	LEI N° 10.880/2004
1714.99.0.0.00	OUTRAS TRANSF.DIRETAS FUNDO NACIONAL DESENV.EDUCAÇÃO-FNDE		
1714.99.0.1.01	OUTRAS TRANSFERÊNCIAS DIRETAS DO FNDE	569 999	LEGISLAÇÃO ESPECÍFICA
1714.99.0.1.02	OUTRAS TRANSFERÊNCIAS DIRETAS - OUTROS REC. EDUCAÇÃO	599 999	LEGISLAÇÃO ESPECÍFICA
1715.00.0.0.00	TRANSFERÊNCIAS COMPLEMENTAÇÃO DA UNIÃO -FUNDEB		
1715.50.0.0.00	TRANSFERÊNCIAS COMPLEMENTAÇÃO UNIÃO FUNDEB-VAAT		
1715.50.0.1.00	TRANSF.COMP.UNIÃO FUNDEB-VAAT-PRINCIPAL	542 230	LEI 14.113/2020
1715.51.0.0.00	TRANSFERÊNCIAS COMPLEMENTAÇÃO UNIÃO FUNDEB-VAAF		
1715.51.0.1.00	TRANSF.COMP.UNIÃO FUNDEB-VAAF-PRINCIPAL	541 230	LEI 14.113/2020
1715.52.0.0.00	TRANSFERÊNCIAS COMPLEMENTAÇÃO UNIÃO FUNDEB-VAAR		
1715.52.0.1.00	TRANSF.COMP.UNIÃO FUNDEB-VAAR-PRINCIPAL	543 999	LEI 14.113/2020
1716.00.0.0.00	TRANSF.RECURSOS FUNDO NACIONAL ASSISTÊNCIA SOCIAL-FNAS		
1716.50.0.0.00	TRANSF.RECURSOS FUNDO NACIONAL ASSISTÊNCIA SOCIAL-FNAS		
1716.50.0.1.01	TRANSF.RECUR.-FNAS - PROG PRIMEIRA INFANCIA SUAS	660 999	NOB/SUAS - 2012.
1716.50.0.1.02	TRANSF.RECUR.-FNAS - PSB PBF	660 999	NOB/SUAS - 2012.
1716.50.0.1.03	TRANSF.RECUR.-FNAS - PSB SCFV	660 999	NOB/SUAS - 2012.
1716.50.0.1.04	TRANSF.RECUR.-FNAS - IGD-BF	660 999	NOB/SUAS - 2012.



PREFEITURA MUNICIPAL DE SÃO BRAZ DO PIAUÍ
R DIONISIO P DA SILVA - CNPJ:41522145/0001-30

Orçamento Programa - Exercício de 2026

TABELA EXPLICATIVA - LEGISLAÇÃO DA RECEITA
(Inc. III, § 1º, Art.2º)

Página 8

Codigo	Discriminação	Fonte	Legislacao
1716.50.0.1.05	TRANSF.RECUR.-FNAS - IGD-SUAS	660 999	NOB/SUAS - 2012.
1716.50.0.1.06	TRANSF.RECUR.-FNAS - BPC NA ESCOLA	660 999	NOB/SUAS - 2012.
1716.50.0.1.07	TRANSF.RECUR.-FNAS - EMENDAS PARLAMENTARES	660 999	NOB/SUAS - 2012.
1716.50.0.1.08	TRANSF.RECUR.-FNAS - MEDIA COMPLEXIDADE	660 999	LEGISLAÇÃO ESPECÍFICA
1716.50.0.1.10	TRANSF.RECUR.-FNAS - OUTROS PROG FNAS	660 999	NOB/SUAS - 2012.
1716.50.0.1.11	TRANSF.RECUR.-FNAS- PROCAD SUAS	660 999	PORTARIA MDS N° 995, DE 18 DE JUNHO DE 2024
1717.00.0.0.00	TRANSFERÊNCIAS DE CONVÊNIO DA UNIÃO E DE SUAS ENTIDADES		
1717.51.0.0.00	TRANSF.CONVÊNIO UNIÃO PROGRAMAS DE EDUCAÇÃO		
1717.51.0.1.00	TRANSF.CONV.UNIÃO- PROGR.EDUC.-PRINCIPAL	570 999	DECRETO N° 6.170, DE 25 DE JULHO DE 2007; Artigo 25 LC n° 101 de 04 de Maio de 2000.
1717.52.0.0.00	TRANSF.CONVÊNIO UNIÃO PROGRAMAS ASSISTENCIA SOCIAL		
1717.52.0.1.00	TRANSF.CONV.UNIÃO PROGR.ASSIST.SOCIAL-PRINCIPAL	665 999	DECRETO N° 6.170, DE 25 DE JULHO DE 2007; Artigo 25 LC n° 101 de 04 de Maio de 2000.
1717.99.0.0.00	OUTRAS TRANSF.CONVÊNIO UNIÃO ENTIDADES		
1717.99.0.1.00	OUTRAS TRANSF.CONV.UNIÃO ENTIDADES-PRINCIPAL	700 999	DECRETO N° 6.170, DE 25 DE JULHO DE 2007; Artigo 25 LC n° 101 de 04 de Maio de 2000.
1719.00.0.0.00	OUTRAS TRANSFERÊNCIAS RECURSOS UNIÃO E DE SUAS ENTIDADES		
1719.56.0.0.00	TRANSF.DECISÃO JUDICIAL (PRECATÓRIOS)-FUNDEF		
1719.56.0.1.00	TRANSF.DECISÃO JUDICIAL (PRECAT.)-FUNDEF-PRINCIPAL	544 999	LEGISLAÇÃO ESPECÍFICA
1719.57.0.0.00	TRANSFERÊNCIA ESPECIAL DA UNIÃO		
1719.57.0.1.00	TRANSF.ESPECIAL DA UNIÃO-PRINCIPAL	706 999	art. 166-A, inciso I, da Constituição Federal.
1719.58.0.0.00	TRANSF.OBRIG.LEI COMPLEMENTAR N° 176/2020		
1719.58.0.1.00	TRANSF.OBRIG.LEI COMPLEM.N° 176/2020-PRINCIPAL	500 999	LEI COMPLEMENTAR N° 176/2020
1719.60.0.0.00	TRANSFERÊNCIAS ALDIR BLANC LEI N° 14.399/2022		
1719.60.0.1.00	TRANSF.ALDIR BLANC LEI N° 14.399/2022-PRINCIPAL	719 999	LEI 14.399/2022
1719.99.0.0.00	OUTRAS TRANSF.RECURSOS UNIÃO ENTIDADES		
1719.99.0.1.01	OUTRAS TRANSFERÊNCIAS DE RECURSOS DA UNIÃO - NÃO VINCULADOS	500 999	LEGISLAÇÃO ESPECÍFICA



PREFEITURA MUNICIPAL DE SÃO BRAZ DO PIAUÍ
 R DIONISIO P DA SILVA - CNPJ:41522145/0001-30

Orçamento Programa - Exercício de 2026

TABELA EXPLICATIVA - LEGISLAÇÃO DA RECEITA

(Inc. III, § 1º, Art.2º)

Página 9

Código	Discriminação	Fonte	Legislacao
1719.99.0.1.02	OUTRAS TRANSFERÊNCIAS DE RECURSOS DA UNIÃO- OUTROS REC. VINC	899 999	Lei Federal nº 13.979, de 06 de fevereiro de 2020.
1719.99.0.1.03	OUTRAS TRANSF. DE RECURSOS DA UNIÃO - OUTROS VINC. DE TRANSF	749 999	LEGISLAÇÃO ESPECIFICA
1719.99.0.1.04	OUTRAS TRANSFERÊNCIAS DE RECURSOS DA UNIÃO-LGP-MUNI-AUDIOVIS	715 999	LEI PAULO GUSTAVO
1719.99.0.1.05	OUTRAS TRANSFERÊNCIAS DE RECURSOS DA UNIÃO-LPG - MUNI-DEMAIS	716 999	LEI PAULO GUSTAVO
1719.99.0.1.06	OUTRAS TRANSF.RECUR.UNIÃO ENTID.-OUTAS VINC UNIÃO	747 999	LEGISLAÇÃO ESPECIFICA
1720.00.0.0.00	TRANSFERÊNCIAS ESTADOS DISTRITO FEDERAL E DE SUAS ENTIDADES		
1721.00.0.0.00	PARTICIPAÇÃO NA RECEITA DOS ESTADOS E DISTRITO FEDERAL		
1721.50.0.0.00	COTA-PARTE DO ICMS		
1721.50.0.1.00	COTA-PARTE DO ICMS - PRINCIPAL	500 999	CF. ART. 158, IV. Constituição Estadual, Art. 172.
1721.51.0.0.00	COTA-PARTE DO IPVA		
1721.51.0.1.00	COTA-PARTE DO IPVA - PRINCIPAL	500 999	CF. ART. 158, III; Constituição Estadual, Art. 172
1721.52.0.0.00	COTA-PARTE DO IPI - MUNICÍPIOS		
1721.52.0.1.00	COTA-PARTE DO IPI - MUNICÍPIOS - PRINCIPAL	500 999	CF. ART. 159, I, § 3º.
1721.53.0.0.00	COTA-PARTE CONTRIBUIÇÃO INTERVENÇÃO DOMÍNIO ECONÓMICO		
1721.53.0.1.00	COTA-PARTE-CIDE-PRINCIPAL	750 999	Lei 10.336/2001.
1723.00.0.0.00	TRANSFERÊNCIAS RECURSOS SISTEMA ÚNICO SAÚDE – SUS		
1723.50.0.0.00	TRANSFERÊNCIAS RECURSOS SISTEMA ÚNICO SAÚDE – SUS		
1723.50.0.1.01	TRANSF. DE REC. DO SIST. ÚNICO DE SAÚDE – COFINANCIAMENTO	621 999	Constituição Estadual, Art. 265.
1723.50.0.1.02	TRANSFERÊNCIAS DE RECURSOS DO SUS - REC. ESTADUAL	621 999	LEGISLAÇÃO ESPECIFICA
1729.00.0.0.00	OUTRAS TRANSFERÊNCIAS DOS ESTADOS E DISTRITO FEDERAL		
1729.51.0.0.00	TRANSFERÊNCIAS DE ESTADOS DESTINADAS À ASSISTÊNCIA SOCIAL		
1729.51.0.1.00	TRANSF.ESTADOS ASSIST.SOCIAL-PRINCIPAL	661 999	LEGISLAÇÃO ESPECIFICA
1729.52.0.0.00	TRANSF.RECURSOS PROGRAMAS DE EDUCAÇÃO		
1729.52.0.1.00	TRANSF.RECURSOS PROGR.EDUCAÇÃO-PRINCIPAL	576 999	LEGISLAÇÃO ESPECIFICA
1729.99.0.0.00	OUTRAS TRANSFERÊNCIAS DOS ESTADOS E DF		
1729.99.0.1.00	OUTRAS TRANSF.ESTADOS E DF-PRINCIPAL	500 999	Constituição Estadual, Art. 265.
1729.99.0.1.02	OUTRAS TRANSFERÊNCIAS DOS ESTADOS E DF-TRANSF. ESPECIAL	710 999	LEGISLAÇÃO ESPECIFICA



PREFEITURA MUNICIPAL DE SÃO BRAZ DO PIAUÍ
 R DIONISIO P DA SILVA - CNPJ:41522145/0001-30

Orçamento Programa - Exercício de 2026

TABELA EXPLICATIVA - LEGISLAÇÃO DA RECEITA

(Inc. III, § 1º, Art.2º)

Página 10

Código	Discriminação	Fonte	Legislacao
1729.99.0.1.03	OUTRAS TRANSF. ESTADOS E DF-OUTRAS VINC ESTADOS	748 999	LEGISLAÇÃO ESPECIFICA
1750.00.0.0.00	TRANSFERÊNCIAS DE OUTRAS INSTITUIÇÕES PÚBLICAS		
1751.00.0.0.00	TRANSF.RECURSOS FUNDO MANUTENÇÃO DESENVOL.EDUCAÇÃO-FUNDEB		
1751.50.0.0.00	TRANSF.RECURSOS FUNDO MANUTENÇÃO DESENVOL.EDUCAÇÃO-FUNDEB		
1751.50.0.1.00	TRANSF.RECURSOS FUNDEB-PRINCIPAL	540 230	LEI 14113/2020
1900.00.0.0.00	OUTRAS RECEITAS CORRENTES		
1920.00.0.0.00	INDENIZAÇÕES, RESTITUIÇÕES E RESSARCIMENTOS		
1921.00.0.0.00	INDENIZAÇÕES		
1921.99.0.0.00	OUTRAS INDENIZAÇÕES		
1921.99.0.1.00	OUTRAS INDENIZAÇÕES - PRINCIPAL	500 999	LEGISLAÇÃO PRÓPRIA
1922.00.0.0.00	RESTITUIÇÕES		
1922.99.0.0.00	OUTRAS RESTITUIÇÕES		
1922.99.0.1.00	OUTRAS RESTITUIÇÕES-PRINCIPAL	500 999	LEGISLAÇÃO ESPECIFICA
1930.00.0.0.00	BENS, DIREITOS E VALORES INCORPORADOS AO PATRIMÔNIO PÚBLICO		
1931.00.0.0.00	BENS, DIREITOS E VALORES INCORPORADOS AO PATRIMÔNIO PÚBLICO		
1931.01.0.0.00	BENS, DIREITOS VAL.PERD.FAVOR PODER PÚBLICO CRIMES COMUM		
1931.01.0.1.00	BENS,DIR.VAL.PERD.FAV.POD.PÚBL.CRIMES COMUNS-PRINCIPAL	500 999	LEGISLAÇÃO ESPECIFICA
1990.00.0.0.00	DEMAIS RECEITAS CORRENTES		
1999.00.0.0.00	OUTRAS RECEITAS CORRENTES		
1999.03.0.0.00	COMPENSAÇÕES FINANCEIRAS ENTRE OS REGIMES DE PREVIDÊNCIA		
1999.03.0.1.00	COMPEN.FINANC.ENTRE REG.PREVID.–PRINCIPAL	800 999	LEI Nº 9.796, DE 5 DE MAIO DE 1999; DECRETO nº 10.188, DE 20 DE DEZEMBRO DE 2019.
1999.03.0.1.00	COMPEN.FINANC.ENTRE REG.PREVID.–PRINCIPAL	500 999	LEI Nº 9.796, DE 5 DE MAIO DE 1999; DECRETO nº 10.188, DE 20 DE DEZEMBRO DE 2019.
2000.00.0.0.00	RECEITAS DE CAPITAL		
2100.00.0.0.00	OPERAÇÕES DE CRÉDITO		
2110.00.0.0.00	OPERAÇÕES DE CRÉDITO - MERCADO INTERNO		
2119.00.0.0.00	OUTRAS OPERAÇÕES DE CRÉDITO - MERCADO INTERNO		
2119.99.0.0.00	OUTRAS OPERAÇÕES DE CRÉDITO - MERCADO INTERNO		
2119.99.0.1.00	OUTRAS OP.CRÉDITO-MERCADO INTERNO-PRINCIPAL	754 999	LEGISLAÇÃO PRÓPRIA



PREFEITURA MUNICIPAL DE SÃO BRAZ DO PIAUÍ
R DIONISIO P DA SILVA - CNPJ:41522145/0001-30

Orçamento Programa - Exercício de 2026

TABELA EXPLICATIVA - LEGISLAÇÃO DA RECEITA
(Inc. III, § 1º, Art.2º)

Página 11

Código	Discriminação	Fonte	Legislacao
2200.00.0.0.00	ALIENAÇÃO DE BENS		
2210.00.0.0.00	ALIENAÇÃO DE BENS MÓVEIS		
2213.00.0.0.00	ALIENAÇÃO DE BENS MÓVEIS E SEMOVENTES		
2213.01.0.0.00	ALIENAÇÃO DE BENS MÓVEIS E SEMOVENTES		
2213.01.0.1.00	ALIENAÇÃO BENS MÓVEIS SEMOVENTES-PRINCIPAL	755 999	LEGISLAÇÃO PRÓPRIA
2400.00.0.0.00	TRANSFERÊNCIAS DE CAPITAL		
2410.00.0.0.00	TRANSFERÊNCIAS DA UNIÃO E DE SUAS ENTIDADES		
2411.00.0.0.00	TRANSFERÊNCIAS RECURSOS SISTEMA ÚNICO SAÚDE - SUS		
2411.50.0.0.00	TRANSF.RECURSOS-SUS-FUNDO A FUNDO - BLOCO DE MANUTENÇÃO		
2411.50.1.0.00	TRANSF.RECUR.-SUS-BLOCO MANUTENÇÃO-ATENÇÃO PRIMÁRIA		
2411.50.1.1.00	TRANSF.-SUS-BLOCO MANUT.ATEN.PRIMÁRIA-PRINCIPAL	601 999	DECRETO Nº 6.170, DE 25 DE JULHO DE 2007; Artigo 25 LC nº 101 de 04 de Maio de 2000.
2411.50.3.0.00	TRANSF.-SUS-BLOCO MANUTENÇÃO-VIGILÂNCIA EM SAÚDE		
2411.50.3.1.00	TRANSF.-SUS-BLOCO MANUT.-VIGILÂNCIA SAÚDE-PRINCIPAL	601 999	Lei 141/2012.
2412.00.0.0.00	TRANSF.RECUR FUNDO NACIONAL DESENVOLVIMENTO EDUCAÇÃO-FNDE		
2412.50.0.0.00	TRANSF.RECUR. PROGRAMAS EDUCAÇÃO		
2412.50.1.0.00	TRANSF.PROGR.TRANSF.ESC.ED.BÁSICA-CAMINHO ESCOLA		
2412.50.1.1.00	TRANSF.PROGR.TRANSF.ESC.ED.BÁS.-CAMINHO ESCOLA-PRINCIPAL	569 999	DECRETO Nº 6.170, DE 25 DE JULHO DE 2007; Artigo 25 LC nº 101 de 04 de Maio de 2000.
2412.50.2.0.00	TRANS.PROGR.NAC.REEST.AQ.EQUIP.ED.INFANTIL-PROINFÂNCIA		
2412.50.2.1.00	TRANS.PROG.NAC.REEST.AQ.EQUIP.ED.INF.L-PROINFÂNCIA-PRINCIPAL	569 999	DECRETO Nº 6.170, DE 25 DE JULHO DE 2007; Artigo 25 LC nº 101 de 04 de Maio de 2000.
2412.50.9.0.00	OUTRAS TRANSFERÊNCIAS DESTINADAS A PROGRAMAS DE EDUCAÇÃO		
2412.50.9.1.00	OUTRAS TRANSF. PROGR.EDUCAÇÃO-PRINCIPAL	569 999	DECRETO Nº 6.170, DE 25 DE JULHO DE 2007; Artigo 25 LC nº 101 de 04 de Maio de 2000.
2413.00.0.0.00	TRANSF.RECURSOS FUNDO NACIONAL ASSISTÊNCIA SOCIAL-FNAS		
2413.50.0.0.00	TRANSF.RECURSOS FUNDO NACIONAL ASSISTÊNCIA SOCIAL-FNAS		
2413.50.0.1.02	TRANSFERÊNCIAS DE RECURSOS DO FUNDO NACIONAL DE ASSISTÊNCIA	660 999	LEGISLAÇÃO ESPECIFICA
2414.00.0.0.00	TRANSFERÊNCIAS DE CONVÊNIO DA UNIÃO E DE SUAS ENTIDADES		
2414.50.0.0.00	TRANSF. CONVÊNIO UNIÃO PARA O SUS		



PREFEITURA MUNICIPAL DE SÃO BRAZ DO PIAUÍ
R DIONISIO P DA SILVA - CNPJ:41522145/0001-30

Orçamento Programa - Exercício de 2026

TABELA EXPLICATIVA - LEGISLAÇÃO DA RECEITA
(Inc. III, § 1º, Art.2º)

Página 12

Código	Discriminação	Fonte	Legislacao
2414.50.0.1.00	TRANSF. CONV. UNIÃO PARA O SUS-PRINCIPAL	631 999	DECRETO Nº 6.170, DE 25 DE JULHO DE 2007; Artigo 25 LC nº 101 de 04 de Maio de 2000.
2414.52.0.0.00	TRANSF. CONVÊNIO UNIÃO PROGRAMAS DE SANEAMENTO BÁSICO		
2414.52.0.1.00	TRANSF.CONV.UNIÃO PROGR.SANEAM.BÁSICO-PRINCIPAL	700 999	DECRETO Nº 6.170, DE 25 DE JULHO DE 2007; Artigo 25 LC nº 101 de 04 de Maio de 2000.
2414.54.0.0.00	TRANSF.CONVÊNIO UNIÃO PROGRAMAS INFRAESTRUTURA TRANSPORTE		
2414.54.0.1.00	TRANSF.CONV.UNIÃO PROGR.INFRA.TRANSF.-PRINCIPAL	700 999	DECRETO Nº 6.170, DE 25 DE JULHO DE 2007; Artigo 25 LC nº 101 de 04 de Maio de 2000.
2414.99.0.0.00	OUTRAS TRANSFERÊNCIAS CONVÊNIO UNIÃO E DE SUAS ENTIDADES		
2414.99.0.1.00	OUTRAS TRANSF.CONV.UNIÃO SUAS ENTID.-PRINCIPAL	700 999	DECRETO Nº 6.170, DE 25 DE JULHO DE 2007; Artigo 25 LC nº 101 de 04 de Maio de 2000.
2419.00.0.0.00	OUTRAS TRANSF. RECURSOS UNIÃO E DE SUAS ENTIDADES		
2419.51.0.0.00	TRANSFERÊNCIA ESPECIAL DA UNIÃO		
2419.51.0.1.00	TRANSFERÊNCIA ESPECIAL UNIÃO-PRINCIPAL	706 999	DECRETO Nº 6.170, DE 25 DE JULHO DE 2007; Artigo 25 LC nº 101 de 04 de Maio de 2000.
2420.00.0.0.00	TRANSF.ESTADOS E DO DISTRITO FEDERAL E DE SUAS ENTIDADES		
2422.00.0.0.00	TRANSF.CONVÊNIO ESTADOS E DF E DE SUAS ENTIDADES		
2422.50.0.0.00	TRANSFERÊNCIAS CONVÊNIO ESTADOS PARA SUS		
2422.50.0.1.00	TRANSF.CONV.ESTADOS PARA SUS-PRINCIPAL	632 999	LEGISLAÇÃO ESPECÍFICA
2422.51.0.0.00	TRANSF.CONVÊNIO ESTADOS PROGRAMA EDUCAÇÃO		
2422.51.0.1.00	TRANSF.CONV.ESTADOS PROGR.EDUCAÇÃO-PRINCIPAL	571 999	LEGISLAÇÃO ESPECÍFICA
2422.99.0.0.00	OUTRAS TRANSF.CONV. ESTADOS E DF E DE SUA ENTIDADES		
2422.99.0.1.00	OUTRAS TRANSF.CONV. ESTADOS ENTID.-PRINCIPAL	701 999	LEGISLAÇÃO PRÓPRIA
2429.00.0.0.00	OUTRAS TRANSFERÊNCIAS DE RECURSOS DOS ESTADOS		
2429.99.0.0.00	OUTRAS TRANSFERÊNCIAS DE RECURSOS DOS ESTADOS		
2429.99.0.1.00	OUTRAS TRANSF.RECURSOS ESTADOS-PRINCIPAL	710 999	LEGISLAÇÃO ESPECIFICA
2900.00.0.0.00	OUTRAS RECEITAS DE CAPITAL		
2990.00.0.0.00	DEMAIS RECEITAS DE CAPITAL		
2999.00.0.0.00	OUTRAS RECEITAS DE CAPITAL		
2999.99.0.0.00	OUTRAS RECEITAS DE CAPITAL	500 999	

PREFEITURA MUNICIPAL DE SÃO BRAZ DO PIAUÍ
 R DIONISIO P DA SILVA - CNPJ:41522145/0001-30

Orçamento Programa - Exercício de 2026

TABELA EXPLICATIVA - LEGISLAÇÃO DA RECEITA
 (Inc. III, § 1º, Art.2º)

Página 13

Codigo	Discriminação	Fonte	Legislacao
2999.99.0.1.00	OUTRAS RECEITAS DE CAPITAL - PRINCIPAL		DECRETO Nº 6.170, DE 25 DE JULHO DE 2007; Artigo 25 LC nº 101 de 04 de Maio de 2000.
7000.00.0.0.00	RECEITAS CORRENTES. (INTRA)		
7200.00.0.0.00	CONTRIBUIÇÕES (INTRA)		
7210.00.0.0.00	CONTRIBUIÇÕES SOCIAIS (INTRA)		
7215.00.0.0.00	CONTRIB.REGIMES PRÓPRIOS PREV.SISTEMA PROT.SOCIAL-(INTRA)		
7215.02.0.0.00	CONTRIBUIÇÃO PATRONAL - SERVIDOR CIVIL (INTRA)		
7215.02.1.0.00	CONTRIBUIÇÃO PATRONAL - SERVIDOR CIVIL ATIVO (INTRA)		
7215.02.1.1.00	CONTRIB.PATRONAL-SERV.CIVIL ATIVO-PRINCIPAL	800 999	LEI Nº 172, DE 06 de março de 2017.
7215.02.1.1.01	CONTRIBUIÇÃO PATRONAL - SERVIDOR CIVIL ATIVO - PRINCIPAL	800 999	LEI Nº 172, DE 06 de março de 2017.
7215.02.1.2.00	CONTRIB.PATRONAL-SERV.CIVIL ATIVO-MULTAS JUROS	800 999	LEI Nº 172, DE 06 de março de 2017.
7215.51.0.0.00	CONTRIBUIÇÃO PATRONAL - PARCELAMENTOS (INTRA)		
7215.51.1.0.00	CONTRIB.PATRONAL-SERVIDOR CIVIL ATIVO-PARCELAMENTOS (INTRA)		
7215.51.1.1.00	CONTRIB.PATR.SERV.CIVIL ATIVO-PARC.-PRINCIPAL	800 999	LEI Nº 172, DE 06 de março de 2017.
7215.51.1.2.00	CONTRIB.PATR.SERV.CIVIL ATIVO-PARC.-MULTAS JUROS	800 999	LEI Nº 172, DE 06 de março de 2017.
9000.00.0.0.00	(R) DEDUÇÕES DA RECEITA		
9500.00.0.0.00	(R) DEDUÇÕES DO FUNDEB		
9510.00.0.0.00	(R) DEDUÇÕES DO FUNDEB	500 999	LEGISLAÇÃO FEDERAL/ESTADUAL

DEBORAH SAYONARA SANTOS CARDOSO:05139518309 Assinado de forma digital por DEBORAH SAYONARA SANTOS CARDOSO:05139518309 DEBORAH SAYONARA S. CARDOSO PREFEITA MUNICIPAL 051.395.183-09	PAULO FELIPE GOMES MEIRELES:05708783303 Assinado de forma digital por PAULO FELIPE GOMES MEIRELES:05708783303 PAULO FELIPE GOMES MEIRELES CONTADOR - CRC-PI - 011881/O-3 057.087.833-03
---	---

PREFEITURA MUNICIPAL DE SÃO BRAZ DO PIAUÍ

R DIONISIO P DA SILVA - CNPJ:41522145/0001-30

Orçamento Programa - Exercício de 2026

DEMONSTRATIVO DA RECEITA E DESPESA SEGUNDO AS CATEGORIAS ECONOMICAS
 (Inc.II, §1º, Art.2º)

Anexo 01

Página 1

RECEITA	R\$	R\$
RECEITAS CORRENTES		
IMPOSTOS, TAXAS E CONTRIBUIÇÕES DE MELHORIA	1.056.000,00	
CONTRIBUIÇÕES	729.000,00	
RECEITA PATRIMONIAL	1.406.500,00	
RECEITA DE SERVIÇOS	10.000,00	
TRANSFERÊNCIAS CORRENTES	42.342.500,00	
OUTRAS RECEITAS CORRENTES	262.000,00	
CONTRIBUIÇÕES (INTRA)	1.190.000,00	
(R) DEDUÇÕES DO FUNDEB	-3.623.000,00	
SUB TOTAL		43.373.000,00
TOTAL		43.373.000,00
SUPERAVIT DO ORÇAMENTO CORRENTE		5.784.500,00
RECEITAS DE CAPITAL		
OPERAÇÕES DE CRÉDITO	100.000,00	
ALIENAÇÃO DE BENS	100.000,00	
TRANSFERÊNCIAS DE CAPITAL	4.047.000,00	
OUTRAS RECEITAS DE CAPITAL	260.000,00	
SUB TOTAL		4.507.000,00
TOTAL		10.291.500,00
RESUMO		
RECEITAS CORRENTES.	45.806.000,00	
RECEITAS CORRENTES. (INTRA)	1.190.000,00	
DEDUÇÕES DA RECEITA CORRENTE	-3.623.000,00	
RECEITAS DE CAPITAL	4.507.000,00	
TOTAL DE RECEITAS		47.880.000,00
TOTAL		47.880.000,00

DESPESA	R\$	R\$
DESPESAS CORRENTES		
PESSOAL E ENCARGOS SOCIAIS	18.900.500,00	
OUTRAS DESPESAS CORRENTES	18.688.000,00	
SUB TOTAL		37.588.500,00
SUPERAVIT DO ORÇAMENTO CORRENTE		5.784.500,00
TOTAL		43.373.000,00
DESPESAS DE CAPITAL		
INVESTIMENTOS	8.721.500,00	
AMORTIZAÇÃO DA DÍVIDA	570.000,00	
SUB TOTAL		9.291.500,00
RESERVA DO RPPS	800.000,00	
RESERVA DE CONTINGENCIA	200.000,00	
TOTAL		10.291.500,00
RESUMO		
DESPESAS CORRENTES	37.588.500,00	
DESPESAS DE CAPITAL	9.291.500,00	
RESERVA DE CONTINGÊNCIA	1.000.000,00	
TOTAL DE DESPESA		47.880.000,00
TOTAL		47.880.000,00

PREFEITURA MUNICIPAL DE SÃO BRAZ DO PIAUÍ

R DIONISIO P DA SILVA - CNPJ:41522145/0001-30

Orçamento Programa - Exercício de 2026

DEMONSTRATIVO DA RECEITA E DESPESA SEGUNDO AS CATEGORIAS ECONOMICAS
 (Inc.II, §1º, Art.2º)

Anexo 01

Página 2

 DEBORAH SAYONARA SANTOS
 CARDOSO:05139518309
 Assinado de forma digital por DEBORAH SAYONARA SANTOS
 CARDOSO:05139518309

 DEBORAH SAYONARA S. CARDOSO
 PREFEITA MUNICIPAL
 051.395.183-09

 PAULO FELIPE GOMES MEIRELES:05708783303
 Assinado de forma digital por PAULO FELIPE GOMES
 MEIRELES:05708783303

 PAULO FELIPE GOMES MEIRELES
 CONTADOR - CRC-PI - 011881/O-3
 057.087.833-03



PREFEITURA MUNICIPAL DE SÃO BRAZ DO PIAUÍ
R DIONISIO P DA SILVA - CNPJ:41522145/0001-30

Anexo 02
Página 1

Orçamento Programa - Exercício de 2026
RECEITAS SEGUNDO AS CATEGORIAS ECONOMICAS

Código	Especificação	F.R.-C.A.	Desdobramento	SubCategoria Fonte	Categoria Econômica
1000.00.0.0.00	RECEITAS CORRENTES.				45.806.000,00
1100.00.0.0.00	IMPOSTOS, TAXAS E CONTRIBUIÇÕES DE MELHORIA			1.056.000,00	
1110.00.0.0.00	IMPOSTOS			961.000,00	
1112.00.0.0.00	IMPOSTOS SOBRE O PATRIMÔNIO		49.000,00		
1112.50.0.0.00	IMPOSTO SOBRE A PROPRIEDADE PREDIAL E TERRITORIAL URBANA		29.000,00		
1112.50.0.1.00	IPTU-PRINCIPAL	1.500.00.999.000	25.000,00		
1112.50.0.2.00	IPTU-MULTAS/JUROS	1.500.00.999.000	1.000,00		
1112.50.0.3.00	IPTU-DÍVIDA ATIVA	1.500.00.999.000	3.000,00		
1112.53.0.0.00	ITBI-"INTER VIVOS"		20.000,00		
1112.53.0.1.00	ITBI-"INTER VIVOS"-PRINCIPAL	1.500.00.999.000	20.000,00		
1113.00.0.0.00	IMPOSTOS SOBRE A RENDA E PROVENTOS DE QUALQUER NATUREZA		560.000,00		
1113.03.0.0.00	IMPOSTO SOBRE A RENDA - RETIDO NA FONTE		560.000,00		
1113.03.1.0.00	IRRF-TRABALHO		500.000,00		
1113.03.1.1.00	IRRF-TRABALHO-PRINCIPAL	1.500.00.999.000	500.000,00		
1113.03.4.0.00	IRRF- OUTROS RENDIMENTOS		60.000,00		
1113.03.4.1.00	IRRF- OUTROS RENDIMENTOS-	1.500.00.999.000	60.000,00		
1114.00.0.0.00	IMPOSTOS SOBRE A PRODUÇÃO E CIRCULAÇÃO DE MERCADORIAS E SERV		352.000,00		
1114.51.0.0.00	IMPOSTOS SOBRE SERVIÇOS		352.000,00		
1114.51.1.0.00	IMPOSTO SOBRE SERVIÇOS DE QUALQUER NATUREZA - ISSQN		352.000,00		
1114.51.1.1.00	ISSQN-PRINCIPAL	1.500.00.999.000	344.000,00		
1114.51.1.2.00	ISSQN-MULTAS/JUROS	1.500.00.999.000	7.000,00		
1114.51.1.3.00	ISSQN-DÍVIDA ATIVA	1.500.00.999.000	1.000,00		
1120.00.0.0.00	TAXAS			65.000,00	
1121.00.0.0.00	TAXAS PELO EXERCÍCIO DO PODER DE POLÍCIA		55.000,00		
1121.01.0.0.00	TAXAS DE INSPEÇÃO, CONTROLE E FISCALIZAÇÃO		55.000,00		
1121.01.0.1.00	TAXAS INSPEÇÃO,CONTROLE FISCAL.-PRINCIPAL		55.000,00		
1121.01.0.1.01	TAXA DE LICENÇA PARA FUNCIONAMENTO DE ESTABELECIMENTO	1.500.00.999.000	15.000,00		
1121.01.0.1.02	TAXA DE PUBLICIDADE COMERCIAL	1.500.00.999.000	15.000,00		
1121.01.0.1.03	TAXA DE AUTORIZAÇÃO DE FUNCIONAMENTO DE TRANSPORTE	1.500.00.999.000	10.000,00		
1121.01.0.1.04	TAXA DE APREENSÃO, DEPÓSITO OU LIBERAÇÃO DE ANIMAIS	1.500.00.999.000	5.000,00		
1121.01.0.1.05	TAXA DE LICENÇA PARA A EXECUÇÃO DE OBRAS	1.500.00.999.000	5.000,00		
1121.01.0.1.06	OUTRAS TAXAS PELO EXERCÍCIO DO PODER DE POLÍCIA	1.500.00.999.000	5.000,00		
1122.00.0.0.00	TAXAS PELA PRESTAÇÃO DE SERVIÇOS		10.000,00		
1122.01.0.0.00	TAXAS PELA PRESTAÇÃO DE SERVIÇOS EM GERAL		5.000,00		
1122.01.0.1.00	TAXAS PRESTAÇÃO SERVIÇOS GERAL-PRINCIPAL		5.000,00		
1122.01.0.1.02	Outras Taxas pela Prestação de Serviços	1.500.00.999.000	5.000,00		
1122.53.0.0.00	TAXA PREST.SERV.LIMP.PÚBL. MANEJO RESID.SÓLIDOS		5.000,00		
1122.53.0.1.00	TAXA PREST.SERV.LIMP.PÚBL.MAN.RESID.SÓLIDOS-PRINCIPAL	1.753.00.999.000	5.000,00		
1130.00.0.0.00	CONTRIBUIÇÃO DE MELHORIA			30.000,00	
1131.00.0.0.00	CONTRIBUIÇÃO DE MELHORIA		30.000,00		
1131.99.0.0.00	OUTRAS CONTRIBUIÇÕES DE MELHORIA		30.000,00		
1131.99.0.1.00	OUTRAS CONTRIBUIÇÕES DE MELHORIA - PRINCIPAL	1.500.00.999.000	30.000,00		
1200.00.0.0.00	CONTRIBUIÇÕES			729.000,00	
1210.00.0.0.00	CONTRIBUIÇÕES SOCIAIS			640.000,00	
1215.00.0.0.00	CONTRIBUIÇÕES PARA RPPS		640.000,00		
1215.01.0.0.00	CONTRIBUIÇÃO DO SERVIDOR CIVIL		634.000,00		
1215.01.1.0.00	CONTRIBUIÇÃO DO SERVIDOR CIVIL ATIVO		629.000,00		
1215.01.1.1.00	CONTRIB.SERVIDOR CIVIL ATIVO-PRINCIPAL		8.000,00		
1215.01.1.1.01	CONTRIB.SERVIDOR CIVIL ATIVO-PRINCIPAL	1.800.03.999.000	620.000,00		
1215.01.1.1.01	CONTRIB.SERVIDOR CIVIL ATIVO - CÂMARA MUNICIPAL	1.800.03.999.000	8.000,00		
1215.01.1.2.00	CONTRIB.SERVIDOR CIVIL ATIVO-MULTAS JUROS	1.800.03.999.000	1.000,00		
1215.01.2.0.00	CONTRIBUIÇÃO DO SERVIDOR CIVIL INATIVO		4.000,00		
1215.01.2.1.00	CONTRIB.SERVIDOR CIVIL INATIVO-PRINCIPAL	1.800.03.999.000	4.000,00		
1215.01.3.0.00	CONTRIBUIÇÃO DO SERVIDOR CIVIL - PENSIONISTAS		1.000,00		
1215.01.3.1.00	CONTRIB.SERVIDOR CIVIL-PENSIONISTAS-PRINCIPAL	1.800.03.999.000	1.000,00		
1215.03.0.0.00	CONTRIBUIÇÃO DO SERVIDOR CIVIL - PARCELAMENTOS		6.000,00		
1215.03.0.1.00	CONTRIB.SERV.CIVIL-PARCELAMENTOS-PRINCIPAL	1.800.03.999.000	5.000,00		
1215.03.0.2.00	CONTRIB.SERV.CIVIL-PARCELAMENTOS-MULTAS	1.800.03.999.000	1.000,00		



PREFEITURA DE
São Braz do Piauí

PREFEITURA MUNICIPAL DE SÃO BRAZ DO PIAUÍ

R DIONISIO P DA SILVA - CNPJ:41522145/0001-30

Anexo 02

Página 2

Orçamento Programa - Exercício de 2026

RECEITAS SEGUNDO AS CATEGORIAS ECONOMICAS

Código	Especificação	F.R.-C.A.	Desdobramento	SubCategoria Fonte	Categoria Econômica
	JUROS				
1240.00.0.0.00	CONTRIBUIÇÃO CUSTEIO SERVIÇO DE ILUMINAÇÃO PÚBLICA			89.000,00	
1241.00.0.0.00	CONTRIBUIÇÃO CUSTEIO SERVIÇO DE ILUMINAÇÃO PÚBLICA		89.000,00		
1241.50.0.0.00	CONTRIBUIÇÃO CUSTEIO SERVIÇO DE ILUMINAÇÃO PÚBLICA		89.000,00		
1241.50.0.1.00	CONTRIB.SERV.ILUMINAÇÃO PÚBLICA-PRINCIPAL	1.751.05.999.103	89.000,00		
1300.00.0.0.00	RECEITA PATRIMONIAL			1.406.500,00	
1310.00.0.0.00	EXPLORAÇÃO DO PATRIMÔNIO IMOBILIÁRIO DO ESTADO			16.500,00	
1311.00.0.0.00	EXPLORAÇÃO DO PATRIMÔNIO IMOBILIÁRIO DO ESTADO		16.500,00		
1311.01.0.0.00	ALUGUÉIS, ARRENDAMENTOS, FOROS, LAUDÊMIOS, TARIFAS DE OCUPAÇ		11.000,00		
1311.01.1.0.00	ALUGUÉIS E ARRENDAMENTOS		5.500,00		
1311.01.1.1.00	ALUGUÉIS E ARRENDAMENTOS - PRINCIPAL	1.500.00.999.000	5.500,00		
1311.01.2.0.00	FOROS, LAUDÊMIOS E TARIFAS OCUPAÇÃO		5.500,00		
1311.01.2.1.00	FOROS, LAUDÊM.TARIFAS OCUPAÇÃO-PRINCIPAL	1.500.00.999.000	5.500,00		
1311.99.0.0.00	OUTRAS RECEITAS IMOBILIÁRIAS		5.500,00		
1311.99.0.1.00	OUTRAS RECEITAS IMOBILIÁRIAS - PRINCIPAL	1.500.00.999.000	5.500,00		
1320.00.0.0.00	VALORES MOBILIÁRIOS			1.100.000,00	
1321.00.0.0.00	JUROS E CORREÇÕES MONETÁRIAS		1.100.000,00		
1321.01.0.0.00	REMUNERAÇÃO DE DEPÓSITOS BANCÁRIOS		220.000,00		
1321.01.0.1.01	REMUNERAÇÃO DE DEPÓSITOS BANCÁRIOS - NÃO VINCULADO	1.500.00.999.000	20.000,00		
1321.01.0.1.02	REMUNERAÇÃO DE DEPÓSITOS BANCÁRIOS - CONVÊNIOS FEDERAIS	1.700.05.999.100	10.000,00		
1321.01.0.1.03	REMUNERAÇÃO DE DEPÓSITOS BANCÁRIOS - CONV. ESTADUAIS	1.701.05.999.101	8.000,00		
1321.01.0.1.04	REMUNERAÇÃO DE DEPÓSITOS BANCÁRIOS - FUNDEB	1.540.01.230.000	10.000,00		
1321.01.0.1.05	REMUNERAÇÃO DE DEPÓSITOS BANCÁRIOS - COMPL. VAAF	1.541.01.230.000	2.000,00		
1321.01.0.1.06	REMUNERAÇÃO DE DEPÓSITOS BANCÁRIOS - COMPL. VAAT	1.542.01.230.000	3.500,00		
1321.01.0.1.07	REMUNERAÇÃO DE DEPÓSITOS BANCÁRIOS - QSE	1.550.01.999.201	10.000,00		
1321.01.0.1.08	REMUNERAÇÃO DE DEPÓSITOS BANCÁRIOS - PDDE	1.551.01.999.202	1.000,00		
1321.01.0.1.09	REMUNERAÇÃO DE DEPÓSITOS BANCÁRIOS - PNAE	1.552.01.999.203	1.500,00		
1321.01.0.1.10	REMUNERAÇÃO DE DEPÓSITOS BANCÁRIOS - PNATE	1.553.01.999.204	6.000,00		
1321.01.0.1.11	REMUNERAÇÃO DE DEPÓSITOS BANCÁRIOS - OUTROS FNDE	1.569.01.999.205	10.000,00		
1321.01.0.1.12	REMUNERAÇÃO DE DEPÓSITOS BANCÁRIOS - OUTROS EDUCAÇÃO	1.599.01.999.209	8.500,00		
1321.01.0.1.13	REMUNERAÇÃO DE DEPÓSITOS BANCÁRIOS - CONV. FED. EDUCAÇÃO	1.570.01.999.206	8.500,00		
1321.01.0.1.14	REMUNERAÇÃO DE DEPÓSITOS BANCÁRIOS - FMS TESOURO	1.500.00.999.000	10.000,00		
1321.01.0.1.15	REMUNERAÇÃO DE DEPÓSITOS BANCÁRIOS - FMS CUSTEIO	1.600.02.999.301	12.000,00		
1321.01.0.1.16	REMUNERAÇÃO DE DEPÓSITOS BANCÁRIOS - FMS INVESTIMENTO	1.601.02.999.308	17.000,00		
1321.01.0.1.17	REMUNERAÇÃO DE DEPÓSITOS BANCÁRIOS - FMS COVID	1.602.02.999.304	500,00		
1321.01.0.1.18	REMUNERAÇÃO DE DEPÓSITOS BANCÁRIOS - FMS REC. ESTADUAL	1.621.02.999.305	5.500,00		
1321.01.0.1.19	REMUNERAÇÃO DE DEPÓSITOS BANCÁRIOS - COMPL. VAAR	1.543.01.999.000	1.000,00		
1321.01.0.1.20	REMUNERAÇÃO DE DEPÓSITOS BANCÁRIOS - FMAS TESOURO	1.500.00.999.000	10.000,00		
1321.01.0.1.21	REMUNERAÇÃO DE DEPÓSITOS BANCÁRIOS - FMAS PROGRAMAS	1.660.04.999.000	10.000,00		
1321.01.0.1.22	REMUNERAÇÃO DE DEPÓSITOS BANCÁRIOS - FMAS REC. ESTADUAL	1.661.04.999.000	5.000,00		
1321.01.0.1.23	REMUNERAÇÃO DE DEPÓSITOS BANCÁRIOS - TRANSF. ESPECIAL UNIÃO	1.706.05.999.104	2.000,00		
1321.01.0.1.24	REMUNERAÇÃO DE DEPÓSITOS BANCÁRIOS - CIDE	1.750.05.999.102	1.500,00		
1321.01.0.1.25	REMUNERAÇÃO DE DEPÓSITOS BANCÁRIOS - MDE	1.500.00.200.000	10.000,00		
1321.01.0.1.26	REMUNERAÇÃO DE DEPÓSITOS BANCÁRIOS - EDUCAÇÃO TRANSF ESTADO	1.576.01.999.208	500,00		
1321.01.0.1.30	REMUN. DEPÓSITOS BANCÁRIOS- CESSÃO ONEROSA	1.721.05.999.116	1.000,00		
1321.01.0.1.31	REMUN. DEPÓSITOS BANCÁRIOS- PRECATÓRIO FUNDEF	1.544.01.999.210	10.000,00		
1321.01.0.1.33	REMUNERAÇÃO DE DEPÓSITOS BANCÁRIOS - FEP	1.720.05.999.000	10.000,00		
1321.01.0.1.34	REMUNERAÇÃO DE DEPÓSITOS BANCÁRIOS - LPG-MUNI-AUDIOVISUAL	1.715.05.999.000	2.000,00		
1321.01.0.1.35	REMUNERAÇÃO DE DEPÓSITOS BANCÁRIOS -LPG-MUNI-DEMAIS	1.716.05.999.000	2.000,00		
1321.01.0.1.36	REMUNERAÇÃO DE DEPÓSITOS BANCÁRIOS - PISO ENFERMAGEM	1.605.02.999.320	10.000,00		

SÃO BRAZ DO PIAUÍ

LOA 2026



PREFEITURA MUNICIPAL DE SÃO BRAZ DO PIAUÍ
R DIONISIO P DA SILVA - CNPJ:41522145/0001-30

Anexo 02
Página 3

Orçamento Programa - Exercício de 2026
RECEITAS SEGUNDO AS CATEGORIAS ECONOMICAS

Código	Especificação	F.R.-C.A.	Desdobramento	SubCategoria Fonte	Categoria Econômica
1321.01.0.1.37	REMUNERAÇÃO DE DEPÓSITOS BANCÁRIOS - CONT. SERV. ILUMIN.	1.751.05.999.103	1.000,00		
1321.04.0.0.00	REMUNERAÇÃO RECURSOS REGIME PRÓPRIO PREVIDÊNCIA SOCIAL-RPPS		880.000,00		
1321.04.0.1.00	REMUNERAÇÃO RPPS-PRINCIPAL		380.000,00		
1321.04.0.1.00	REMUNERAÇÃO RPPS-PRINCIPAL	1.800.03.999.000	500.000,00		
1321.04.0.1.01	REMUNERAÇÃO RECURSOS RPPS-TAXAS	1.802.03.999.000	380.000,00		
1330.00.0.0.00	DELEG.SERV.PÚBL.MEDIANTE CONC.PERM.AUTORIZAÇÃO OU LICENÇA			290.000,00	
1335.00.0.0.00	DELEGAÇÃO DOS SERVIÇOS DE SANEAMENTO BÁSICO		290.000,00		
1335.50.0.0.00	DELEGAÇÃO SERVIÇOS ABASTECIMENTO DE ÁGUA POTÁVEL		290.000,00		
1335.50.0.1.00	DELEG SERV.ABAST.ÁGUA POTÁVEL-PRINCIPAL	1.500.00.999.000	290.000,00		
1600.00.0.0.00	RECEITA DE SERVIÇOS			10.000,00	
1610.00.0.0.00	SERVIÇOS ADMINISTRATIVOS E COMERCIAIS GERAIS			10.000,00	
1611.00.0.0.00	SERVIÇOS ADMINISTRATIVOS E COMERCIAIS GERAIS		10.000,00		
1611.01.0.0.00	SERV.ADM.COM.GERAIS PREST.ENTIDADE ÓRGÃOS PÚBLICOS GERAL		5.000,00		
1611.01.0.1.00	SERV.ADM.COM.GER.PREST.ENTID.ORG.PÚBL.-PRINCIPAL	1.500.00.999.000	5.000,00		
1611.02.0.0.00	INSCRIÇÃO EM CONCURSOS E PROCESSOS SELETIVOS		5.000,00		
1611.02.0.1.00	INSC.CONC.PROC.SELETIVOS-PRINCIPAL	1.500.00.999.000	5.000,00		
1700.00.0.0.00	TRANSFERÊNCIAS CORRENTES			42.342.500,00	
1710.00.0.0.00	TRANSFERÊNCIAS DA UNIÃO E DE SUAS ENTIDADES			33.115.000,00	
1711.00.0.0.00	TRANSFERÊNCIAS PARTICIPAÇÃO RECEITA UNIÃO		17.965.000,00		
1711.51.0.0.00	COTA-PARTE DO FUNDO DE PARTICIPAÇÃO DOS MUNICÍPIOS - FPM		17.950.000,00		
1711.51.1.0.00	COTA-PARTE FUNDO PARTICIPAÇÃO MUNICÍPIOS-COTA MENSAL		16.000.000,00		
1711.51.1.1.00	COTA-PARTE FPM-COTA MENSAL-PRINCIPAL	1.500.00.999.000	16.000.000,00		
1711.51.2.0.00	COTA-PARTE FUNDO PARTICIPAÇÃO MUNICÍPIOS-COTA EXTRAORDINÁRIA		1.950.000,00		
1711.51.2.1.00	COTA-PARTE FPM-COTA EXTRAORDINÁRIA-PRINCIPAL	1.500.00.999.000	1.950.000,00		
1711.52.0.0.00	COTA-PARTE DO IMPOSTO SOBRE A PROPRIEDADE TERRITORIAL RURAL		15.000,00		
1711.52.0.1.00	COTA-PARTE IMP.PROPIED.TERRIT.RURAL-PRINCIPAL	1.500.00.999.000	15.000,00		
1712.00.0.0.00	TRANSF.COMPENS.FINANC.EXPL.RECURSOS NATURAIS		270.000,00		
1712.51.0.0.00	COTA-PARTE COMPENS.FINANC.EXPL.RECURSOS MINERAIS CFEM		10.000,00		
1712.51.0.1.00	CFEM - PRINCIPAL	1.708.05.999.000	10.000,00		
1712.52.0.0.00	COTA-PARTE COMPENSAÇÃO FINANCEIRA PRODUÇÃO PETRÓLEO		200.000,00		
1712.52.4.0.00	COTA-PARTE DO FUNDO ESPECIAL DO PETRÓLEO - FEP		200.000,00		
1712.52.4.1.00	COTA-PARTE-FEP-PRINCIPAL	1.720.05.999.000	200.000,00		
1712.99.0.0.00	OUTRAS TRANSF.COMP.FINANC.EXPLORAÇÃO DE RECURSOS NATURAIS		60.000,00		
1712.99.0.1.00	OUTR.TRANS.COMP.FINAN.EXPL.RECUR.NAT.-PRINCIPAL	1.721.05.999.000	60.000,00		
1713.00.0.0.00	TRANSFERÊNCIAS RECURSOS SISTEMA ÚNICO SAÚDE - SUS		4.629.000,00		
1713.50.0.0.00	TRANSF.SUS-FUNDO A FUNDO- BLOCO DE MANUTENÇÃO		4.629.000,00		
1713.50.1.0.00	TRANSF.SUS-FUNDO A FUNDO - BLOCO MANUT.ATEN.PRIMÁRIO		3.805.000,00		
1713.50.1.1.00	TRANS.SUS-BL.MANUT.ATEN.PRIMÁRIA-PRINCIPAL		3.805.000,00		
1713.50.1.1.01	TRANSFERÊNCIAS DE REC. DO BL. DE MANUTENÇÃO - PRINCIPAL	1.600.02.999.301	1.800.000,00		
1713.50.1.1.02	TRANSFERÊNCIAS DE REC. DO BL. DE MANUTENÇÃO - PACS	1.604.02.999.318	425.000,00		
1713.50.1.1.03	TRANSFERÊNCIAS DE REC. DO BL. DE MANUTENÇÃO - EM. INDIVIDUAL	1.600.02.999.301	900.000,00		
1713.50.1.1.04	TRANSFERÊNCIAS DE REC. DO BL. DE MANUTENÇÃO - EM. BANCADA	1.600.02.999.301	480.000,00		
1713.50.1.1.05	TRANSFERÊNCIAS DE REC. DO BL. DE MANUTENÇÃO - EM. COMISSÃO	1.600.02.999.000	150.000,00		
1713.50.1.1.06	TRANSFERÊNCIAS DE REC. DO BL. DE MANUTENÇÃO - EM. RELATOR	1.600.02.999.000	50.000,00		
1713.50.2.0.00	TRANSF.SUS- BLOCO MANUTENÇÃO-ATENÇÃO ESPECIALIZADA		181.000,00		
1713.50.2.1.00	TRANS.SUS-BLOCO MANUT.ATEN.ESPEC.-PRINCIPAL		181.000,00		
1713.50.2.1.01	TRANS.SUS-BLOCO MANUT.ATEN.ESPEC.-PRINCIPAL	1.600.02.999.301	50.000,00		
1713.50.2.1.02	TRANS.SUS-BLOCO MANUT.ATEN.ESPEC.- SAMU	1.600.00.999.000	131.000,00		
1713.50.3.0.00	TRANSF.SUS- BLOCO MANUTENÇÃO-VIGILÂNCIA EM SAÚDE		133.000,00		
1713.50.3.1.00	TRANS.SUS-BL.MANUT-VIGILÂN.SAÚDE-PRINCIPAL		87.000,00		
1713.50.3.1.00	TRANS.SUS-BL.MANUT-VIGILÂN.SAÚDE-PRINCIPAL	1.600.02.999.302	46.000,00		



PREFEITURA MUNICIPAL DE SÃO BRAZ DO PIAUÍ

R DIONISIO P DA SILVA - CNPJ:41522145/0001-30

Anexo 02

Página 4

Orçamento Programa - Exercício de 2026

RECEITAS SEGUNDO AS CATEGORIAS ECONOMICAS

Código	Especificação	F.R.-C.A.	Desdobramento	SubCategoria Fonte	Categoria Econômica
1713.50.3.1.02	TRANS.SUS-BLOCO MANUT-VIGILÂNCIA SAÚDE - ACE	1.604.02.999.301	87.000,00		
1713.50.4.0.00	TRANSF.SUS- BLOCO MANUTENÇÃO-ASSISTÊNCIA FARMACÊUTICA		51.000,00		
1713.50.4.1.00	TRANS.SUS- BLOCO MANUT.-ASSIST.FARMAC.-PRINCIPAL	1.600.02.999.303	51.000,00		
1713.50.5.0.00	TRANSF.SUS- BLOCO MANUTENÇÃO- GESTÃO DO SUS		223.000,00		
1713.50.5.1.00	TRANS.SUS- BLOCO MANUT.-GESTÃO SUS-PRINCIPAL		198.000,00		
1713.50.5.1.00	TRANS.SUS- BLOCO MANUT.-GESTÃO SUS-PRINCIPAL	1.600.02.999.301	25.000,00		
1713.50.5.1.02	TRANS.SUS- BLOCO MANUT.-GESTÃO SUS - PISO ENFERMAGEM	1.605.02.999.301	198.000,00		
1713.50.9.0.00	TRANSF.SUS- BLOCO MANUTENÇÃO- OUTROS PROGRAMAS		236.000,00		
1713.50.9.1.00	TRANS.SUS-BL.MANUT.-OUTROS PROGR.-PRINCIPAL		236.000,00		
1713.50.9.1.01	TRANSF. DE REC. DO BL. DE MANUTENÇÃO DAS AÇÕES-COVID	1.602.02.999.304	30.000,00		
1713.50.9.1.02	TRANSF. DE REC. DO BL. DE MANUTENÇÃO DAS AÇÕES-OUTROS PROG	1.600.02.999.301	150.000,00		
1713.50.9.1.03	TRANSFERÊNCIAS DE RECURSOS DO BLOCO DE MANUTENÇÃO-OUTRO PROG	1.659.02.999.301	56.000,00		
1714.00.0.0.00	TRANSF.RECURSOS FUNDO NAC.DESENVOLVIMENTO EDUCAÇÃO-FNDE		1.436.500,00		
1714.50.0.0.00	TRANSFERÊNCIAS DO SALÁRIO-EDUCAÇÃO		599.000,00		
1714.50.0.1.00	TRANSF.SALÁRIO-EDUCAÇÃO-FNDE-PRINCIPAL	1.550.01.999.201	599.000,00		
1714.51.0.0.00	TRANSFERÊNCIAS FNDE- PROGR.DINH.DIRETO NA ESCOLA - PDDE		19.500,00		
1714.51.0.1.00	TRANSF.FNDE- PARA O PDDE-PRINCIPAL	1.551.01.999.202	19.500,00		
1714.52.0.0.00	TRANSF.PROGRAMA NACIONAL ALIMENTAÇÃO ESCOLA- PNAE		294.000,00		
1714.52.0.1.00	TRANSF.PROGR.NAC. ALIM.ESCOLA-PNAE-PRINCIPAL	1.552.01.999.203	294.000,00		
1714.53.0.0.00	TRANSF.PROG.NACIONAL APOIOTRANSPORTE DO ESCOLAR - PNATE		184.000,00		
1714.53.0.1.00	TRANSF.PROG.NAC.TRANSF.ESCOLAR-PNATE-PRINCIPAL	1.553.01.999.204	184.000,00		
1714.99.0.0.00	OUTRAS TRANSF.DIRETAS FUNDO NACIONAL DESENV.EDUCAÇÃO-FNDE		340.000,00		
1714.99.0.1.00	OUTRAS TRANSF. FNDE- PRINCIPAL		340.000,00		
1714.99.0.1.01	OUTRAS TRANSFERÊNCIAS DIRETAS DO FNDE	1.569.01.999.205	300.000,00		
1714.99.0.1.02	OUTRAS TRANSFERÊNCIAS DIRETAS - OUTROS REC. EDUCAÇÃO	1.599.01.999.209	40.000,00		
1715.00.0.0.00	TRANSFERÊNCIAS COMPLEMENTAÇÃO DA UNIÃO -FUNDEB		6.551.500,00		
1715.50.0.0.00	TRANSFERÊNCIAS COMPLEMENTAÇÃO UNIÃO FUNDEB-VAAT		3.900.000,00		
1715.50.0.1.00	TRANSF.COMP.UNIÃO FUNDEB-VAAT-PRINCIPAL	1.542.01.230.000	3.900.000,00		
1715.51.0.0.00	TRANSFERÊNCIAS COMPLEMENTAÇÃO UNIÃO FUNDEB-VAAF		2.170.500,00		
1715.51.0.1.00	TRANSF.COMP.UNIÃO FUNDEB-VAAF-PRINCIPAL	1.541.01.230.000	2.170.500,00		
1715.52.0.0.00	TRANSFERÊNCIAS COMPLEMENTAÇÃO UNIÃO FUNDEB-VAAR		481.000,00		
1715.52.0.1.00	TRANSF.COMP.UNIÃO FUNDEB-VAAR-PRINCIPAL	1.543.01.999.000	481.000,00		
1716.00.0.0.00	TRANSF.RECURSOS FUNDO NACIONAL ASSISTÊNCIA SOCIAL-FNAS		543.000,00		
1716.50.0.0.00	TRANSF.RECURSOS FUNDO NACIONAL ASSISTÊNCIA SOCIAL-FNAS		543.000,00		
1716.50.0.1.00	TRANSF.RECUR.-FNAS-PRINCIPAL		543.000,00		
1716.50.0.1.01	TRANSF.RECUR.-FNAS - PROG PRIMEIRA INFANCIA SUAS	1.660.04.999.000	106.000,00		
1716.50.0.1.02	TRANSF.RECUR.-FNAS - PSB PBFI	1.660.04.999.000	81.000,00		
1716.50.0.1.03	TRANSF.RECUR.-FNAS - PSB SCFV	1.660.04.999.000	69.000,00		
1716.50.0.1.04	TRANSF.RECUR.-FNAS - IGD-BF	1.660.04.999.000	85.000,00		
1716.50.0.1.05	TRANSF.RECUR.-FNAS - IGD-SUAS	1.660.04.999.000	14.000,00		
1716.50.0.1.06	TRANSF.RECUR.-FNAS - BPC NA ESCOLA	1.660.04.999.000	5.000,00		
1716.50.0.1.07	TRANSF.RECUR.-FNAS - EMENDAS PARLAMENTARES	1.660.04.999.000	140.000,00		
1716.50.0.1.08	TRANSF.RECUR.-FNAS - MEDIA COMPLEXIDADE	1.660.04.999.000	10.000,00		
1716.50.0.1.10	TRANSF.RECUR.-FNAS - OUTROS PROG FNAS	1.660.04.999.000	12.000,00		
1716.50.0.1.11	TRANSF.RECUR.-FNAS- PROCAD SUAS	1.660.04.999.413	21.000,00		
1717.00.0.0.00	TRANSFERÊNCIAS DE CONVÊNIOS DA UNIÃO E DE SUAS ENTIDADES		154.500,00		
1717.51.0.0.00	TRANSF.CONVÊNIOS UNIÃO PROGRAMAS DE EDUCAÇÃO		49.500,00		
1717.51.0.1.00	TRANSF.CONV.UNIÃO- PROGR.EDUC.-PRINCIPAL	1.570.01.999.206	49.500,00		
1717.52.0.0.00	TRANSF.CONVÊNIOS UNIÃO PROGRAMAS ASSISTENCIA SOCIAL		25.000,00		
1717.52.0.1.00	TRANSF.CONV.UNIÃO PROGR.ASSIST.SOCIAL-PRINCIPAL	1.665.04.999.000	25.000,00		
1717.99.0.0.00	OUTRAS TRANSF.CONVÊNIOS UNIÃO ENTIDADES		80.000,00		



PREFEITURA MUNICIPAL DE SÃO BRAZ DO PIAUÍ

R DIONISIO P DA SILVA - CNPJ:41522145/0001-30

Anexo 02

Página 5

Orçamento Programa - Exercício de 2026

RECEITAS SEGUNDO AS CATEGORIAS ECONOMICAS

Código	Especificação	F.R.-C.A.	Desdobramento	SubCategoria Fonte	Categoria Econômica
1717.99.0.1.00	OUTRAS TRANSF.CONV.UNIÃO ENTIDADES-PRINCIPAL	1.700.05.999.100	80.000,00		
1719.00.0.0.00	OUTRAS TRANSFERÊNCIAS RECURSOS UNIÃO E DE SUAS ENTIDADES		1.565.500,00		
1719.56.0.0.00	TRANSF.DECISÃO JUDICIAL (PRECATÓRIOS)-FUNDEF		500.000,00		
1719.56.0.1.00	TRANSF.DECISÃO JUDICIAL (PRECAT.)-FUNDEF-PRINCIPAL	1.544.05.999.000	500.000,00		
1719.57.0.0.00	TRANSFERÊNCIA ESPECIAL DA UNIÃO		199.500,00		
1719.57.0.1.00	TRANSF.ESPECIAL DA UNIÃO-PRINCIPAL	1.706.05.999.104	199.500,00		
1719.58.0.0.00	TRANSF.OBRIG.LEI COMPLEMENTAR Nº 176/2020		113.000,00		
1719.58.0.1.00	TRANSF.OBRIG.LEI COMPLEM.Nº 176/2020-PRINCIPAL	1.500.00.999.000	113.000,00		
1719.60.0.0.00	TRANSFERÊNCIAS ALDIR BLANC LEI Nº 14.399/2022		50.000,00		
1719.60.0.1.00	TRANSF.ALDIR BLANC LEI Nº 14.399/2022-PRINCIPAL	1.719.05.999.000	50.000,00		
1719.99.0.0.00	OUTRAS TRANSF.RECURSOS UNIÃO ENTIDADES		703.000,00		
1719.99.0.1.00	OUTRAS TRANSF.RECUR.UNIÃO ENTID.-PRINCIPAL		703.000,00		
1719.99.0.1.01	OUTRAS TRANSFERÊNCIAS DE RECURSOS DA UNIÃO - NÃO VINCULADOS	1.500.00.999.000	550.000,00		
1719.99.0.1.02	OUTRAS TRANSFERÊNCIAS DE RECURSOS DA UNIÃO- OUTROS REC. VINC	1.899.05.999.108	50.000,00		
1719.99.0.1.03	OUTRAS TRANSF. DE RECURSOS DA UNIÃO - OUTROS VINC. DE TRANSF	1.749.05.999.105	35.000,00		
1719.99.0.1.04	OUTRAS TRANSFERÊNCIAS DE RECURSOS DA UNIÃO-LGP-MUNI-AUDIOVIS	1.715.05.999.000	39.000,00		
1719.99.0.1.05	OUTRAS TRANSFERÊNCIAS DE RECURSOS DA UNIÃO-LPG - MUNI-DEMAIS	1.716.05.999.000	19.000,00		
1719.99.0.1.06	OUTRAS TRANSF.RECUR.UNIÃO ENTID.-OUTAS VINC UNIÃO	1.747.05.999.000	10.000,00		
1720.00.0.0.00	TRANSFERÊNCIAS ESTADOS DISTRITO FEDERAL E DE SUAS ENTIDADES			3.119.500,00	
1721.00.0.0.00	PARTICIPAÇÃO NA RECEITA DOS ESTADOS E DISTRITO FEDERAL		2.150.000,00		
1721.50.0.0.00	COTA-PARTE DO ICMS		1.948.000,00		
1721.50.0.1.00	COTA-PARTE DO ICMS - PRINCIPAL	1.500.00.999.000	1.948.000,00		
1721.51.0.0.00	COTA-PARTE DO IPVA		150.000,00		
1721.51.0.1.00	COTA-PARTE DO IPVA - PRINCIPAL	1.500.00.999.000	150.000,00		
1721.52.0.0.00	COTA-PARTE DO IPI - MUNICÍPIOS		2.000,00		
1721.52.0.1.00	COTA-PARTE DO IPI - MUNICÍPIOS - PRINCIPAL	1.500.00.999.000	2.000,00		
1721.53.0.0.00	COTA-PARTE CONTRIBUIÇÃO INTERVENÇÃO DOMÍNIO ECONÔMICO		50.000,00		
1721.53.0.1.00	COTA-PARTE-CIDE-PRINCIPAL	1.750.05.999.102	50.000,00		
1723.00.0.0.00	TRANSFERÊNCIAS RECURSOS SISTEMA ÚNICO SAÚDE - SUS		480.000,00		
1723.50.0.0.00	TRANSFERÊNCIAS RECURSOS SISTEMA ÚNICO SAÚDE - SUS		480.000,00		
1723.50.0.1.00	TRANSF.RECURSOS-SUS-PRINCIPAL		480.000,00		
1723.50.0.1.01	TRANSF. DE REC. DO SIST. ÚNICO DE SAÚDE - COFINANCIAMENTO	1.621.02.999.305	180.000,00		
1723.50.0.1.02	TRANSFERÊNCIAS DE RECURSOS DO SUS - REC. ESTADUAL	1.621.02.999.307	300.000,00		
1729.00.0.0.00	OUTRAS TRANSFERÊNCIAS DOS ESTADOS E DISTRITO FEDERAL		489.500,00		
1729.51.0.0.00	TRANSFERÊNCIAS DE ESTADOS DESTINADAS À ASSISTÊNCIA SOCIAL		20.000,00		
1729.51.0.1.00	TRANSF.ESTADOS ASSIST.SOCIAL-PRINCIPAL	1.661.04.999.000	20.000,00		
1729.52.0.0.00	TRANSF.RECURSOS PROGRAMAS DE EDUCAÇÃO		159.500,00		
1729.52.0.1.00	TRANSF.RECURSOS Progr.EDUCAÇÃO-PRINCIPAL	1.576.01.999.208	159.500,00		
1729.99.0.0.00	OUTRAS TRANSFERÊNCIAS DOS ESTADOS E DF		310.000,00		
1729.99.0.1.00	OUTRAS TRANSF.ESTADOS E DF-PRINCIPAL		110.000,00		
1729.99.0.1.01	OUTRAS TRANSF.ESTADOS E DF-PRINCIPAL	1.500.00.999.000	200.000,00		
1729.99.0.1.02	OUTRAS TRANSFERÊNCIAS DOS ESTADOS E DF-TRANSF. ESPECIAL	1.710.05.999.000	100.000,00		
1729.99.0.1.03	OUTRAS TRANSF. ESTADOS E DF-OUTRAS VINC ESTADOS	1.748.05.999.000	10.000,00		
1750.00.0.0.00	TRANSFERÊNCIAS DE OUTRAS INSTITUIÇÕES PÚBLICAS			6.108.000,00	
1751.00.0.0.00	TRANSF.RECURSOS FUNDO MANUTENÇÃO DESENVOL.EDUCAÇÃO-FUNDEB		6.108.000,00		
1751.50.0.0.00	TRANSF.RECURSOS FUNDO MANUTENÇÃO DESENVOL.EDUCAÇÃO-FUNDEB		6.108.000,00		
1751.50.0.1.00	TRANSF.RECURSOS FUNDEB-PRINCIPAL	1.540.01.230.000	6.108.000,00		
1900.00.0.0.00	OUTRAS RECEITAS CORRENTES			262.000,00	
1920.00.0.0.00	INDENIZAÇÕES, RESTITUIÇÕES E RESSARCIMENTOS			240.000,00	
1921.00.0.0.00	INDENIZAÇÕES		120.000,00		
1921.99.0.0.00	OUTRAS INDENIZAÇÕES		120.000,00		
1921.99.0.1.00	OUTRAS INDENIZAÇÕES - PRINCIPAL	1.500.00.999.000	120.000,00		
1922.00.0.0.00	RESTITUIÇÕES		120.000,00		



PREFEITURA DE
São Braz do Piauí

PREFEITURA MUNICIPAL DE SÃO BRAZ DO PIAUÍ

R DIONISIO P DA SILVA - CNPJ:41522145/0001-30

Anexo 02
Página 6

Orçamento Programa - Exercício de 2026
RECEITAS SEGUNDO AS CATEGORIAS ECONOMICAS

Código	Especificação	F.R.-C.A.	Desdobramento	SubCategoria Fonte	Categoria Econômica
1922.99.0.0.00	OUTRAS RESTITUIÇÕES		120.000,00		
1922.99.0.1.00	OUTRAS RESTITUIÇÕES-PRINCIPAL	1.500.00.999.000	120.000,00		
1930.00.0.0.00	BENS, DIREITOS E VALORES INCORPORADOS AO PATRIMÔNIO PÚBLICO			2.000,00	
1931.00.0.0.00	BENS, DIREITOS E VALORES INCORPORADOS AO PATRIMÔNIO PÚBLICO		2.000,00		
1931.01.0.0.00	BENS, DIREITOS VAL.PERD.FAVOR PODER PÚBLICO CRIMES COMUM		2.000,00		
1931.01.0.1.00	BENS.DIR.VAL.PERD.FAV.POD.PÚBL.CRIMES COMUNS-PRINCIPAL	1.500.00.999.000	2.000,00		
1990.00.0.0.00	DEMAIS RECEITAS CORRENTES			20.000,00	
1999.00.0.0.00	OUTRAS RECEITAS CORRENTES		20.000,00		
1999.03.0.0.00	COMPENSAÇÕES FINANCEIRAS ENTRE OS REGIMES DE PREVIDÊNCIA		20.000,00		
1999.03.0.1.00	COMPEN.FINANC.ENTRE REG.PREVID.-PRINCIPAL	1.500.00.999.000	10.000,00		
1999.03.0.1.00	COMPEN.FINANC.ENTRE REG.PREVID.-PRINCIPAL	1.800.03.999.000	10.000,00		
2000.00.0.0.00	RECEITAS DE CAPITAL				4.507.000,00
2100.00.0.0.00	OPERAÇÕES DE CRÉDITO			100.000,00	
2110.00.0.0.00	OPERAÇÕES DE CRÉDITO - MERCADO INTERNO			100.000,00	
2119.00.0.0.00	OUTRAS OPERAÇÕES DE CRÉDITO - MERCADO INTERNO		100.000,00		
2119.99.0.0.00	OUTRAS OPERAÇÕES DE CRÉDITO - MERCADO INTERNO		100.000,00		
2119.99.0.1.00	OUTRAS OP.CRÉDITO-MERCADO INTERNO-PRINCIPAL	1.754.05.999.106	100.000,00		
2200.00.0.0.00	ALIENAÇÃO DE BENS			100.000,00	
2210.00.0.0.00	ALIENAÇÃO DE BENS MÓVEIS			100.000,00	
2213.00.0.0.00	ALIENAÇÃO DE BENS MÓVEIS E SEMOVENTES		100.000,00		
2213.01.0.0.00	ALIENAÇÃO DE BENS MÓVEIS E SEMOVENTES		100.000,00		
2213.01.0.1.00	ALIENAÇÃO BENS MÓVEIS SEMOVENTES-PRINCIPAL	1.755.05.999.107	100.000,00		
2400.00.0.0.00	TRANSFERÊNCIAS DE CAPITAL			4.047.000,00	
2410.00.0.0.00	TRANSFERÊNCIAS DA UNIÃO E DE SUAS ENTIDADES			3.827.000,00	
2411.00.0.0.00	TRANSFERÊNCIAS RECURSOS SISTEMA ÚNICO SAÚDE - SUS		170.000,00		
2411.50.0.0.00	TRANSF.RECURSOS-SUS-FUNDO A FUNDO - BLOCO DE MANUTENÇÃO		170.000,00		
2411.50.1.0.00	TRANSF.RECUR.-SUS-BLOCO MANUTENÇÃO-ATENÇÃO PRIMÁRIA		150.000,00		
2411.50.1.1.00	TRANSF.-SUS-BLOCO MANUT.ATEN.PRIMÁRIA-PRINCIPAL	1.601.02.999.308	150.000,00		
2411.50.3.0.00	TRANSF.-SUS-BLOCO MANUTENÇÃO-VIGILÂNCIA EM SAÚDE		20.000,00		
2411.50.3.1.00	TRANSF.-SUS-BLOCO MANUT.-VIGILÂNCIA SAÚDE-PRINCIPAL	1.601.02.999.301	20.000,00		
2412.00.0.0.00	TRANSF.RECUR FUNDO NACIONAL DESENVOLVIMENTO EDUCAÇÃO-FNDE		490.000,00		
2412.50.0.0.00	TRANSF.RECUR. PROGRAMAS EDUCAÇÃO		490.000,00		
2412.50.1.0.00	TRANSF.PROGR.TRANSF.ESC.ED.BÁSICA-CAMINHO ESCOLA		65.000,00		
2412.50.1.1.00	TRANSF.PROGR.TRANSF.ESC.ED.BÁS.-CAMINHO ESCOLA-PRINCIPAL	1.569.01.999.205	65.000,00		
2412.50.2.0.00	TRANS.PROGR.NAC.REEST.AQ.EQUIP.ED.INFANTIL-PRO INFÂNCIA		70.000,00		
2412.50.2.1.00	TRANS.PROG.NAC.REEST.AQ.EQUIP.ED.INF.L-PROINFÂNCIA-PRINCIPAL	1.569.01.999.205	70.000,00		
2412.50.9.0.00	OUTRAS TRANSFERÊNCIAS DESTINADAS A PROGRAMAS DE EDUCAÇÃO		355.000,00		
2412.50.9.1.00	OUTRAS TRANSF. Progr.EDUCAÇÃO-PRINCIPAL	1.569.01.999.205	355.000,00		
2413.00.0.0.00	TRANSF.RECURSOS FUNDO NACIONAL ASSISTÊNCIA SOCIAL-FNAS		20.000,00		
2413.50.0.0.00	TRANSF.RECURSOS FUNDO NACIONAL ASSISTÊNCIA SOCIAL-FNAS		20.000,00		
2413.50.0.1.00	TRANSF.RECUR.FUNDO NAC.ASSIST.SOCIAL-FNAS-PRINCIPAL		20.000,00		
2413.50.0.1.02	TRANSFERÊNCIAS DE RECURSOS DO FUNDO NACIONAL DE ASSISTÊNCIA	1.660.04.999.000	20.000,00		
2414.00.0.0.00	TRANSFERÊNCIAS DE CONVÊNIO DA UNIÃO E DE SUAS ENTIDADES		2.947.000,00		
2414.50.0.0.00	TRANSF. CONVÊNIO UNIÃO PARA O SUS		20.000,00		
2414.50.0.1.00	TRANSF. CONV. UNIÃO PARA O SUS-PRINCIPAL	1.631.02.999.310	20.000,00		
2414.52.0.0.00	TRANSF. CONVÊNIO UNIÃO PROGRAMAS DE SANEAMENTO BÁSICO		1.100.000,00		
2414.52.0.1.00	TRANSF.CONV.UNIÃO Progr.SANEAM.BÁSICO-PRINCIPAL	1.700.05.999.000	1.100.000,00		
2414.54.0.0.00	TRANSF.CONVÊNIO UNIÃO PROGRAMAS INFRAESTRUTURA TRANSPORTE		942.000,00		
2414.54.0.1.00	TRANSF.CONV.UNIÃO Progr.INFRA.TRANSP.-PRINCIPAL	1.700.05.999.000	942.000,00		
2414.99.0.0.00	OUTRAS TRANSFERÊNCIAS CONVÊNIO UNIÃO E DE		885.000,00		



PREFEITURA MUNICIPAL DE SÃO BRAZ DO PIAUÍ

R DIONISIO P DA SILVA - CNPJ:41522145/0001-30

Anexo 02

Página 7

Orçamento Programa - Exercício de 2026

RECEITAS SEGUNDO AS CATEGORIAS ECONOMICAS

Código	Especificação	F.R.-C.A.	Desdobramento	SubCategoria Fonte	Categoria Econômica
	SUAS ENTIDADES				
2414.99.0.1.00	OUTRAS TRANSF.CONV.UNIÃO SUAS ENTID.-PRINCIPAL	1.700.05.999.100	885.000,00		
2419.00.0.0.00	OUTRAS TRANSF. RECURSOS UNIÃO E DE SUAS ENTIDADES		200.000,00		
2419.51.0.0.00	TRANSFERÊNCIA ESPECIAL DA UNIÃO		200.000,00		
2419.51.0.1.00	TRANSFERÊNCIA ESPECIAL UNIÃO-PRINCIPAL	1.706.05.999.104	200.000,00		
2420.00.0.0.00	TRANSF.ESTADOS E DO DISTRITO FEDERAL E DE SUAS ENTIDADES			220.000,00	
2422.00.0.0.00	TRANSF.CONVÊNIO ESTADOS E DF E DE SUAS ENTIDADES		120.000,00		
2422.50.0.0.00	TRANSFERÊNCIAS CONVÊNIO ESTADOS PARA SUS		20.000,00		
2422.50.0.1.00	TRANSF.CONV.ESTADOS PARA SUS-PRINCIPAL	1.632.02.999.311	20.000,00		
2422.51.0.0.00	TRANSF.CONVÊNIO ESTADOS PROGRAMA EDUCAÇÃO		50.000,00		
2422.51.0.1.00	TRANSF.CONV.ESTADOS Progr.Educação-PRINCIPAL	1.571.01.999.207	50.000,00		
2422.99.0.0.00	OUTRAS TRANSF.CONV. ESTADOS E DF E DE SUA ENTIDADES		50.000,00		
2422.99.0.1.00	OUTRAS TRANSF.CONV.EST/DFSUA ENTID.-PRINCIPAL	1.701.05.999.101	50.000,00		
2429.00.0.0.00	OUTRAS TRANSFERÊNCIAS DE RECURSOS DOS ESTADOS		100.000,00		
2429.99.0.0.00	OUTRAS TRANSFERÊNCIAS DE RECURSOS DOS ESTADOS		100.000,00		
2429.99.0.1.00	OUTRAS TRANSF.RECURSOS ESTADOS-PRINCIPAL	1.710.05.999.000	100.000,00		
2900.00.0.0.00	OUTRAS RECEITAS DE CAPITAL			260.000,00	
2990.00.0.0.00	DEMAIS RECEITAS DE CAPITAL			260.000,00	
2999.00.0.0.00	OUTRAS RECEITAS DE CAPITAL		260.000,00		
2999.99.0.0.00	OUTRAS RECEITAS DE CAPITAL		260.000,00		
2999.99.0.1.00	OUTRAS RECEITAS DE CAPITAL - PRINCIPAL	1.500.00.999.000	260.000,00		
9000.00.0.0.00	(R) DEDUÇÕES DA RECEITA				-3.623.000,00
9500.00.0.0.00	(R) DEDUÇÕES DO FUNDEB			-3.623.000,00	
9510.00.0.0.00	(R) DEDUÇÕES DO FUNDEB		-3.623.000,00		
9510.00.0.0.00	(R) DEDUÇÕES DO FUNDEB			-3.623.000,00	
9510.00.0.0.00	(R) DEDUÇÕES DO FUNDEB	1.500.00.999.000	-3.623.000,00		
Total das Receitas (exceto Intra-Orçamentárias)					46.690.000,00

7000.00.0.0.00	RECEITAS CORRENTES. (INTRA)				1.190.000,00
7200.00.0.0.00	CONTRIBUIÇÕES (INTRA)			1.190.000,00	
7210.00.0.0.00	CONTRIBUIÇÕES SOCIAIS (INTRA)			1.190.000,00	
7215.00.0.0.00	CONTRIB.REGIMES PRÓPRIOS PREV.SISTEMA PI		1.190.000,00		
7215.02.0.0.00	CONTRIBUIÇÃO PATRONAL - SERVIDOR CIVIL (IN		1.184.000,00		
7215.02.1.0.00	CONTRIBUIÇÃO PATRONAL - SERVIDOR CIVIL AT		1.184.000,00		
7215.02.1.1.00	CONTRIB.PATRONAL-SERV.CIVIL ATIVO-PRINCIP.		12.000,00		
7215.02.1.1.00	CONTRIB.PATRONAL-SERV.CIVIL ATIVO-PRINCIP.	1.800.03.999.000	1.170.000,00		
7215.02.1.1.01	CONTRIBUIÇÃO PATRONAL - SERVIDOR CIVIL AT	1.800.03.999.000	12.000,00		
7215.02.1.2.00	CONTRIB.PATRONAL-SERV.CIVIL ATIVO-MULTAS	1.800.03.999.000	2.000,00		
7215.51.0.0.00	CONTRIBUIÇÃO PATRONAL - PARCELAMENTOS (6.000,00		
7215.51.1.0.00	CONTRIB.PATRONAL-SERVIDOR CIVIL ATIVO-PAF		6.000,00		
7215.51.1.1.00	CONTRIB.PATR.SERV.CIVIL ATIVO-PARC.-PRINCII	1.800.03.999.000	5.000,00		
7215.51.1.2.00	CONTRIB.PATR.SERV.CIVIL ATIVO-PARC.-MULTA	1.800.03.999.000	1.000,00		
Total das Receitas (Intra-Orçamentárias)					1.190.000,00

TOTALIZAÇÃO DAS RECEITAS POR CATEGORIA ECONOMICA

RECEITA CORRENTE	43.373.000,00
------------------	---------------

PREFEITURA MUNICIPAL DE SÃO BRAZ DO PIAUÍ

R DIONISIO P DA SILVA - CNPJ:41522145/0001-30

Anexo 02

Página 8

Orçamento Programa - Exercício de 2026

RECEITAS SEGUNDO AS CATEGORIAS ECONOMICAS

Código	Especificação	F.R.-C.A.	Desdobramento	SubCategoria Fonte	Categoria Econômica
RECEITA DE CAPITAL					4.507.000,00

DEBORAH SAYONARA SANTOS CARDOSO:05139518309		Total Geral das Receitas Assinado de forma digital por DEBORAH SAYONARA SANTOS CARDOSO:05139518309	PAULO FELIPE GOMES MEIRELES:05708783303 Assinado de forma digital por PAULO FELIPE GOMES MEIRELES:05708783303
DEBORAH SAYONARA S. CARDOSO PREFEITA MUNICIPAL 051.395.183-09			PAULO FELIPE GOMES MEIRELES CONTADOR - CRC-PI - 011881/O-3 057.087.833-03

PREFEITURA MUNICIPAL DE SÃO BRAZ DO PIAUÍ

R DIONISIO P DA SILVA - CNPJ:41522145/0001-30

Orçamento Programa - Exercício de 2026

Anexo 02

Página 1

NATUREZA DA DESPESA - CONSOLIDAÇÃO GERAL

Código	Especificação	Elemento	Modalidade	Grupo	Categoria Econômica
30.00.00	DESPESAS CORRENTES				37.588.500,00
31.00.00	PESSOAL E ENCARGOS SOCIAIS			18.900.500,00	
31.90.00	APLICAÇÕES DIRETAS		17.185.000,00		
31.90.01	APOSENTADORIAS DO RPPS, RESERVA REMUNERADA E REFORMAS DO	1.282.000,00			
31.90.03	PENSÕES DO RPPS E DO MILITAR	258.000,00			
31.90.04	CONTRATAÇÃO POR TEMPO DETERMINADO	992.000,00			
31.90.11	VENCIMENTOS E VANTAGENS FIXAS - PESSOAL CIVIL	12.520.000,00			
31.90.13	OBRIGAÇÕES PATRONAIS	984.500,00			
31.90.16	OUTRAS DESPESAS VARIÁVEIS - PESSOAL CIVIL	541.500,00			
31.90.91	SENTENÇAS JUDICIAIS	540.000,00			
31.90.92	DESPESAS DE EXERCÍCIOS ANTERIORES	47.000,00			
31.90.94	INDENIZAÇÕES E RESTITUIÇÕES TRABALHISTAS	20.000,00			
31.91.00	APLICAÇÕES DIRETAS - INTRA-ORÇAMENTÁRIAS		1.715.500,00		
31.91.13	OBRIGAÇÕES PATRONAIS	1.715.500,00			
33.00.00	OUTRAS DESPESAS CORRENTES			18.688.000,00	
33.50.00	TRANSFERÊNCIAS A INSTITUIÇÕES PRIVADAS SEM FINS LUCRATIVOS		60.000,00		
33.50.41	CONTRIBUIÇÕES	60.000,00			
33.90.00	APLICAÇÕES DIRETAS		18.628.000,00		
33.90.08	OUTROS BENEFÍCIOS ASSISTENCIAIS DO SERVIDOR E DO MILITAR	63.100,00			
33.90.14	DIÁRIAS - CIVIL	667.500,00			
33.90.27	ENCARGOS PELA HONRA DE AVAIS, GARANTIAS, SEGUROS E SIMILARES	60.000,00			
33.90.30	MATERIAL DE CONSUMO	5.289.000,00			
33.90.31	PREMIAÇÕES CULTURAIS, ARTÍSTICAS, CIENTÍFICAS, DESPORTIVAS E	120.000,00			
33.90.32	MATERIAL, BEM OU SERVIÇO PARA DISTRIBUIÇÃO GRATUITA	135.000,00			
33.90.33	PASSAGENS E DESPESAS COM LOCOMOÇÃO	35.700,00			
33.90.34	OUTRAS DESPESAS DE PESSOAL DECORRENTES DE CONTRATOS DE TI	10.000,00			
33.90.35	SERVIÇOS DE CONSULTORIA	340.000,00			
33.90.36	OUTROS SERVIÇOS DE TERCEIROS - PESSOA FÍSICA	2.806.000,00			
33.90.39	OUTROS SERVIÇOS DE TERCEIROS - PESSOA JURÍDICA	8.113.000,00			
33.90.40	SERVIÇOS DE TECNOLOGIA DA INFORMAÇÃO E COMUNICAÇÃO - PJ	293.200,00			
33.90.47	OBRIGAÇÕES TRIBUTÁRIAS E CONTRIBUTIVAS	280.500,00			
33.90.48	OUTROS AUXÍLIOS FINANCEIROS A PESSOAS FÍSICAS	287.800,00			
33.90.91	SENTENÇAS JUDICIAIS	6.000,00			
33.90.92	DESPESAS DE EXERCÍCIOS ANTERIORES	68.200,00			
33.90.93	INDENIZAÇÕES E RESTITUIÇÕES	53.000,00			
40.00.00	DESPESAS DE CAPITAL				9.291.500,00
44.00.00	INVESTIMENTOS			8.721.500,00	
44.90.00	APLICAÇÕES DIRETAS		8.721.500,00		
44.90.51	OBRAS E INSTALAÇÕES	7.055.500,00			
44.90.52	EQUIPAMENTOS E MATERIAL PERMANENTE	1.581.000,00			
44.90.61	AQUISIÇÃO DE IMÓVEIS	85.000,00			
46.00.00	AMORTIZAÇÃO DA DÍVIDA			570.000,00	
46.90.00	APLICAÇÕES DIRETAS		570.000,00		
46.90.71	PRINCIPAL DA DÍVIDA CONTRATUAL RESGATADO	570.000,00			
90.00.00	RESERVA DE CONTINGÊNCIA				1.000.000,00
99.00.00	RESERVA DE CONTINGÊNCIA			1.000.000,00	
99.99.00	RESERVA DE CONTINGÊNCIA		1.000.000,00		
99.99.99	RESERVA DE CONTINGÊNCIA	1.000.000,00			
TOTAL					47.880.000,00

 DEBORAH SAYONARA SANTOS
 CARDOSO:05139518309

 Assinado de forma digital por
 DEBORAH SAYONARA SANTOS
 CARDOSO:05139518309

 DEBORAH SAYONARA S. CARDOSO
 PREFEITA MUNICIPAL
 051.395.183-09

 PAULO FELIPE GOMES MEIRELES:05708783303
 Assinado de forma digital por
 PAULO FELIPE GOMES MEIRELES:05708783303

 PAULO FELIPE GOMES MEIRELES
 CONTADOR - CRC-PI - 011881/O-3
 057.087.833-03



PREFEITURA MUNICIPAL DE SÃO BRAZ DO PIAUÍ
R DIONISIO P DA SILVA - CNPJ:41522145/0001-30

Anexo 02
Página 1

Orçamento Programa - Exercício de 2026

NATUREZA DA DESPESA POR ORGÃO E UNIDADE

PODER 01 CAMARA MUNICIPAL						
ORGÃO 01 CAMARA MUNICIPAL						
UNIDADE 01 CAMARA MUNICIPAL						
Código	Especificação	F.R.-C.A.	Elemento	Modalidade	Grupo	Categoria Econômica
3.0.00.00	DESPESAS CORRENTES					1.455.000,00
3.1.00.00	PESSOAL E ENCARGOS SOCIAIS				779.000,00	
3.1.90.00	APLICAÇÕES DIRETAS			779.000,00		
3.1.90.11	VENCIMENTOS E VANTAGENS FIXAS - PESSOAL CIVIL	1.500.00.999.000	650.000,00			
3.1.90.13	OBRIGAÇÕES PATRONAIS	1.500.00.999.000	117.000,00			
3.1.90.16	OUTRAS DESPESAS VARIÁVEIS - PESSOAL CIVIL	1.500.00.999.000	5.000,00			
3.1.90.91	SENTENÇAS JUDICIAIS	1.500.00.999.000	5.000,00			
3.1.90.92	DESPESAS DE EXERCÍCIOS ANTERIORES	1.500.00.999.000	2.000,00			
3.3.00.00	OUTRAS DESPESAS CORRENTES				676.000,00	
3.3.50.00	TRANSFERÊNCIAS A INSTITUIÇÕES PRIVADAS SEM FINS LUCRATIVOS			10.000,00		
3.3.50.41	CONTRIBUIÇÕES	1.500.00.999.000	10.000,00			
3.3.90.00	APLICAÇÕES DIRETAS			666.000,00		
3.3.90.14	DIÁRIAS - CIVIL	1.500.00.999.000	80.000,00			
3.3.90.30	MATERIAL DE CONSUMO	1.500.00.999.000	60.000,00			
3.3.90.33	PASSAGENS E DESPESAS COM LOCOMOÇÃO	1.500.00.999.000	5.000,00			
3.3.90.35	SERVIÇOS DE CONSULTORIA	1.500.00.999.000	76.000,00			
3.3.90.36	OUTROS SERVIÇOS DE TERCEIROS - PESSOA FÍSICA	1.500.00.999.000	50.000,00			
3.3.90.39	OUTROS SERVIÇOS DE TERCEIROS - PESSOA JURÍDICA	1.500.00.999.000	350.000,00			
3.3.90.40	SERVIÇOS DE TECNOLOGIA DA INFORMAÇÃO E COMUNICAÇÃO	1.500.00.999.000	30.000,00			
3.3.90.47	OBRIGAÇÕES TRIBUTÁRIAS E CONTRIBUTIVAS	1.500.00.999.000	10.000,00			
3.3.90.92	DESPESAS DE EXERCÍCIOS ANTERIORES	1.500.00.999.000	5.000,00			
4.0.00.00	DESPESAS DE CAPITAL					105.000,00
4.4.00.00	INVESTIMENTOS				105.000,00	
4.4.90.00	APLICAÇÕES DIRETAS			105.000,00		
4.4.90.51	OBRAS E INSTALAÇÕES	1.500.00.999.000	70.000,00			
4.4.90.52	EQUIPAMENTOS E MATERIAL PERMANENTE	1.500.00.999.000	35.000,00			
TOTAL						1.560.000,00



PREFEITURA MUNICIPAL DE SÃO BRAZ DO PIAUÍ
R DIONISIO P DA SILVA - CNPJ:41522145/0001-30

Anexo 02
Página 2

Orçamento Programa - Exercício de 2026

NATUREZA DA DESPESA POR ORGÃO E UNIDADE

PODER 02 PREFEITURA MUNICIPAL						
ORGÃO 01 GABINETE DA PREFEITA						
UNIDADE 01 GABINETE DO PREFEITO						
Código	Especificação	F.R.-C.A.	Elemento	Modalidade	Grupo	Categoria Econômica
3.0.00.00	DESPESAS CORRENTES					981.000,00
3.1.00.00	PESSOAL E ENCARGOS SOCIAIS				480.000,00	
3.1.90.00	APLICAÇÕES DIRETAS			480.000,00		
3.1.90.11	VENCIMENTOS E VANTAGENS FIXAS - PESSOAL CIVIL	1.500.00.999.000	475.000,00			
3.1.90.92	DESPESAS DE EXERCÍCIOS ANTERIORES	1.500.00.999.000	5.000,00			
3.3.00.00	OUTRAS DESPESAS CORRENTES				501.000,00	
3.3.90.00	APLICAÇÕES DIRETAS			501.000,00		
3.3.90.14	DIÁRIAS - CIVIL	1.500.00.999.000	105.000,00			
3.3.90.30	MATERIAL DE CONSUMO	1.500.00.999.000	56.500,00			
3.3.90.35	SERVIÇOS DE CONSULTORIA	1.500.00.999.000	70.000,00			
3.3.90.36	OUTROS SERVIÇOS DE TERCEIROS - PESSOA FÍSICA	1.500.00.999.000	91.500,00			
3.3.90.39	OUTROS SERVIÇOS DE TERCEIROS - PESSOA JURÍDICA	1.500.00.999.000	174.500,00			
3.3.90.92	DESPESAS DE EXERCÍCIOS ANTERIORES	1.500.00.999.000	3.500,00			
4.0.00.00	DESPESAS DE CAPITAL					15.000,00
4.4.00.00	INVESTIMENTOS				15.000,00	
4.4.90.00	APLICAÇÕES DIRETAS			15.000,00		
4.4.90.52	EQUIPAMENTOS E MATERIAL PERMANENTE	1.500.00.999.000	15.000,00			
TOTAL						996.000,00



PREFEITURA MUNICIPAL DE SÃO BRAZ DO PIAUÍ

R DIONISIO P DA SILVA - CNPJ:41522145/0001-30

Anexo 02
Página 3

Orçamento Programa - Exercício de 2026

NATUREZA DA DESPESA POR ORGÃO E UNIDADE

PODER 02 PREFEITURA MUNICIPAL						
ORGÃO 02 SECRETARIA MUN. DE ADMINISTRAÇÃO E PLANEJAMENTO						
UNIDADE 01 SECRETARIA MUN. DE ADMINISTRAÇÃO E PLANEJAMENTO						
Código	Especificação	F.R.-C.A.	Elemento	Modalidade	Grupo	Categoria Econômica
3.0.00.00	DESPESAS CORRENTES					4.000,00
3.0.00.00	DESPESAS CORRENTES					50.000,00
3.0.00.00	DESPESAS CORRENTES					210.000,00
3.0.00.00	DESPESAS CORRENTES					10.000,00
3.0.00.00	DESPESAS CORRENTES					10.000,00
3.0.00.00	DESPESAS CORRENTES					40.000,00
3.0.00.00	DESPESAS CORRENTES					3.061.000,00
3.0.00.00	DESPESAS CORRENTES					51.500,00
3.0.00.00	DESPESAS CORRENTES					10.000,00
3.0.00.00	DESPESAS CORRENTES					15.000,00
3.1.00.00	PESSOAL E ENCARGOS SOCIAIS				955.000,00	
3.1.90.00	APLICAÇÕES DIRETAS			865.000,00		
3.1.90.04	CONTRATAÇÃO POR TEMPO DETERMINADO	1.500.00.999.000	60.000,00			
3.1.90.11	VENCIMENTOS E VANTAGENS FIXAS - PESSOAL CIVIL	1.500.00.999.000	498.000,00			
3.1.90.13	OBRIGAÇÕES PATRONAIS	1.500.00.999.000	242.000,00			
3.1.90.13	OBRIGAÇÕES PATRONAIS	1.721.05.999.116	10.000,00			
3.1.90.13	OBRIGAÇÕES PATRONAIS	1.899.05.999.000	15.000,00			
3.1.90.16	OUTRAS DESPESAS VARIÁVEIS - PESSOAL CIVIL	1.500.00.999.000	4.000,00			
3.1.90.92	DESPESAS DE EXERCÍCIOS ANTERIORES	1.500.00.999.000	16.000,00			
3.1.90.94	INDENIZAÇÕES E RESTITUIÇÕES TRABALHISTAS	1.500.00.999.000	20.000,00			
3.1.91.00	APLICAÇÕES DIRETAS- INTRA-ORÇAMENTÁRIAS			90.000,00		
3.1.91.13	OBRIGAÇÕES PATRONAIS	1.500.00.999.000	90.000,00			
3.3.00.00	OUTRAS DESPESAS CORRENTES				2.506.500,00	
3.3.50.00	TRANSFERÊNCIAS A INSTITUIÇÕES PRIVADAS SEM FINS LUCRATIVAS			50.000,00		
3.3.50.41	CONTRIBUIÇÕES	1.500.00.999.000	50.000,00			
3.3.90.00	APLICAÇÕES DIRETAS			2.456.500,00		
3.3.90.08	OUTROS BENEFÍCIOS ASSISTENCIAIS DO SERVIDOR E DO MILIT.	1.500.00.999.000	15.000,00			
3.3.90.14	DIÁRIAS - CIVIL	1.500.00.999.000	51.500,00			
3.3.90.30	MATERIAL DE CONSUMO	1.500.00.999.000	275.000,00			
3.3.90.30	MATERIAL DE CONSUMO	1.706.05.999.104	20.000,00			
3.3.90.30	MATERIAL DE CONSUMO	1.710.05.999.000	25.000,00			
3.3.90.30	MATERIAL DE CONSUMO	1.720.05.999.000	150.000,00			
3.3.90.30	MATERIAL DE CONSUMO	1.747.05.999.000	5.000,00			
3.3.90.30	MATERIAL DE CONSUMO	1.748.05.999.000	5.000,00			
3.3.90.30	MATERIAL DE CONSUMO	1.750.05.999.102	51.000,00			
3.3.90.33	PASSAGENS E DESPESAS COM LOCOMOÇÃO	1.500.00.999.000	6.500,00			
3.3.90.35	SERVIÇOS DE CONSULTORIA	1.500.00.999.000	20.000,00			
3.3.90.36	OUTROS SERVIÇOS DE TERCEIROS - PESSOA FÍSICA	1.500.00.999.000	220.000,00			
3.3.90.36	OUTROS SERVIÇOS DE TERCEIROS - PESSOA FÍSICA	1.720.05.999.000	10.000,00			
3.3.90.39	OUTROS SERVIÇOS DE TERCEIROS - PESSOA JURÍDICA	1.500.00.999.000	1.136.000,00			
3.3.90.39	OUTROS SERVIÇOS DE TERCEIROS - PESSOA JURÍDICA	1.706.05.999.104	20.000,00			
3.3.90.39	OUTROS SERVIÇOS DE TERCEIROS - PESSOA JURÍDICA	1.708.05.999.000	3.000,00			
3.3.90.39	OUTROS SERVIÇOS DE TERCEIROS - PESSOA JURÍDICA	1.710.05.999.000	25.000,00			
3.3.90.39	OUTROS SERVIÇOS DE TERCEIROS - PESSOA JURÍDICA	1.720.05.999.000	48.000,00			
3.3.90.39	OUTROS SERVIÇOS DE TERCEIROS - PESSOA JURÍDICA	1.747.05.999.000	5.000,00			
3.3.90.39	OUTROS SERVIÇOS DE TERCEIROS - PESSOA JURÍDICA	1.748.05.999.000	5.000,00			



PREFEITURA MUNICIPAL DE SÃO BRAZ DO PIAUÍ

R DIONISIO P DA SILVA - CNPJ:41522145/0001-30

Anexo 02

Página 4



Orçamento Programa - Exercício de 2026

NATUREZA DA DESPESA POR ORGÃO E UNIDADE

Código	Especificação	F.R.-C.A.	Elemento	Modalidade	Grupo	Categoria Econômica
PODER	02 PREFEITURA MUNICIPAL					
ORGÃO	02 SECRETARIA MUN. DE ADMINISTRAÇÃO E PLANEJAMENTO					
UNIDADE	01 SECRETARIA MUN. DE ADMINISTRAÇÃO E PLANEJAMENTO					
3.3.90.40	SERVIÇOS DE TECNOLOGIA DA INFORMAÇÃO E COMUNICAÇÃO	1.500.00.999.000	92.000,00			
3.3.90.47	OBRIGAÇÕES TRIBUTÁRIAS E CONTRIBUTIVAS	1.500.00.999.000	240.000,00			
3.3.90.47	OBRIGAÇÕES TRIBUTÁRIAS E CONTRIBUTIVAS	1.708.05.999.000	1.000,00			
3.3.90.47	OBRIGAÇÕES TRIBUTÁRIAS E CONTRIBUTIVAS	1.720.05.999.000	2.000,00			
3.3.90.47	OBRIGAÇÕES TRIBUTÁRIAS E CONTRIBUTIVAS	1.750.05.999.102	500,00			
3.3.90.48	OUTROS AUXÍLIOS FINANCEIROS A PESSOAS FÍSICAS	1.500.00.999.000	6.300,00			
3.3.90.91	SENTENÇAS JUDICIAIS	1.500.00.999.000	6.000,00			
3.3.90.92	DESPESAS DE EXERCÍCIOS ANTERIORES	1.500.00.999.000	2.700,00			
3.3.90.93	INDENIZAÇÕES E RESTITUIÇÕES	1.500.00.999.000	10.000,00			
4.0.00.00	DESPESAS DE CAPITAL					100.000,00
4.0.00.00	DESPESAS DE CAPITAL					655.000,00
4.4.00.00	INVESTIMENTOS				185.000,00	
4.4.90.00	APLICAÇÕES DIRETAS			185.000,00		
4.4.90.51	OBRAS E INSTALAÇÕES	1.500.00.999.000	15.000,00			
4.4.90.52	EQUIPAMENTOS E MATERIAL PERMANENTE	1.500.00.999.000	20.000,00			
4.4.90.52	EQUIPAMENTOS E MATERIAL PERMANENTE	1.755.05.999.107	100.000,00			
4.4.90.61	AQUISIÇÃO DE IMÓVEIS	1.500.00.999.000	50.000,00			
4.6.00.00	AMORTIZAÇÃO DA DÍVIDA				570.000,00	
4.6.90.00	APLICAÇÕES DIRETAS			570.000,00		
4.6.90.71	PRINCIPAL DA DÍVIDA CONTRATUAL RESGATADO	1.500.00.999.000	570.000,00			
TOTAL						4.216.500,00



PREFEITURA MUNICIPAL DE SÃO BRAZ DO PIAUÍ

R DIONISIO P DA SILVA - CNPJ:41522145/0001-30

Orçamento Programa - Exercício de 2026

NATUREZA DA DESPESA POR ORGÃO E UNIDADE

Anexo 02

Página 5

PODER		02 PREFEITURA MUNICIPAL				
ORGÃO		03 SECRETARIA MUN. DE OBRAS E URBANISMO				
UNIDADE		01 SECRETARIA MUN. DE OBRAS E URBANISMO				
Código	Especificação	F.R.-C.A.	Elemento	Modalidade	Grupo	Categoria Econômica
3.0.00.00	DESPESAS CORRENTES					6.000,00
3.0.00.00	DESPESAS CORRENTES					5.000,00
3.0.00.00	DESPESAS CORRENTES					90.000,00
3.0.00.00	DESPESAS CORRENTES					1.630.000,00
3.1.00.00	PESSOAL E ENCARGOS SOCIAIS				175.000,00	
3.1.90.00	APLICAÇÕES DIRETAS			165.000,00		
3.1.90.11	VENCIMENTOS E VANTAGENS FIXAS - PESSOAL CIVIL	1.500.00.999.000	165.000,00			
3.1.91.00	APLICAÇÕES DIRETAS- INTRA-ORÇAMENTÁRIAS			10.000,00		
3.1.91.13	OBRIGAÇÕES PATRONAIS	1.500.00.999.000	10.000,00			
3.3.00.00	OUTRAS DESPESAS CORRENTES				1.556.000,00	
3.3.90.00	APLICAÇÕES DIRETAS			1.556.000,00		
3.3.90.08	OUTROS BENEFÍCIOS ASSISTENCIAIS DO SERVIDOR E DO MILIT.	1.500.00.999.000	5.000,00			
3.3.90.14	DIÁRIAS - CIVIL	1.500.00.999.000	20.000,00			
3.3.90.30	MATERIAL DE CONSUMO	1.500.00.999.000	135.000,00			
3.3.90.30	MATERIAL DE CONSUMO	1.708.05.999.000	3.000,00			
3.3.90.30	MATERIAL DE CONSUMO	1.751.05.999.103	50.000,00			
3.3.90.36	OUTROS SERVIÇOS DE TERCEIROS - PESSOA FÍSICA	1.500.00.999.000	135.000,00			
3.3.90.36	OUTROS SERVIÇOS DE TERCEIROS - PESSOA FÍSICA	1.708.05.999.000	3.000,00			
3.3.90.36	OUTROS SERVIÇOS DE TERCEIROS - PESSOA FÍSICA	1.751.05.999.103	20.000,00			
3.3.90.39	OUTROS SERVIÇOS DE TERCEIROS - PESSOA JURÍDICA	1.500.00.999.000	1.150.000,00			
3.3.90.39	OUTROS SERVIÇOS DE TERCEIROS - PESSOA JURÍDICA	1.751.05.999.103	20.000,00			
3.3.90.39	OUTROS SERVIÇOS DE TERCEIROS - PESSOA JURÍDICA	1.753.00.999.000	5.000,00			
3.3.90.92	DESPESAS DE EXERCÍCIOS ANTERIORES	1.500.00.999.000	10.000,00			
4.0.00.00	DESPESAS DE CAPITAL					1.667.000,00
4.0.00.00	DESPESAS DE CAPITAL					58.000,00
4.0.00.00	DESPESAS DE CAPITAL					311.500,00
4.0.00.00	DESPESAS DE CAPITAL					840.000,00
4.0.00.00	DESPESAS DE CAPITAL					50.000,00
4.0.00.00	DESPESAS DE CAPITAL					51.000,00
4.0.00.00	DESPESAS DE CAPITAL					100.000,00
4.0.00.00	DESPESAS DE CAPITAL					35.000,00
4.4.00.00	INVESTIMENTOS				3.112.500,00	
4.4.90.00	APLICAÇÕES DIRETAS			3.112.500,00		
4.4.90.51	OBRAS E INSTALAÇÕES	1.500.00.999.000	815.000,00			
4.4.90.51	OBRAS E INSTALAÇÕES	1.700.05.999.100	985.000,00			
4.4.90.51	OBRAS E INSTALAÇÕES	1.700.05.999.000	650.000,00			
4.4.90.51	OBRAS E INSTALAÇÕES	1.701.05.999.101	58.000,00			
4.4.90.51	OBRAS E INSTALAÇÕES	1.706.05.999.104	50.000,00			
4.4.90.51	OBRAS E INSTALAÇÕES	1.706.05.999.104	261.500,00			
4.4.90.51	OBRAS E INSTALAÇÕES	1.710.05.999.000	50.000,00			
4.4.90.51	OBRAS E INSTALAÇÕES	1.721.05.999.116	51.000,00			
4.4.90.51	OBRAS E INSTALAÇÕES	1.754.05.999.106	100.000,00			
4.4.90.51	OBRAS E INSTALAÇÕES	1.899.05.999.000	35.000,00			
4.4.90.52	EQUIPAMENTOS E MATERIAL PERMANENTE	1.700.05.999.100	32.000,00			
4.4.90.61	AQUISIÇÃO DE IMÓVEIS	1.500.00.999.000	25.000,00			



PREFEITURA MUNICIPAL DE SÃO BRAZ DO PIAUÍ

R DIONISIO P DA SILVA - CNPJ:41522145/0001-30

Anexo 02

Página 6

PREFEITURA DE
o Braz do Pia

Orçamento Programa - Exercício de 2026

NATUREZA DA DESPESA POR ORGÃO E UNIDADE

PODER	02 PREFEITURA MUNICIPAL					
ORGÃO	03 SECRETARIA MUN. DE OBRAS E URBANISMO					
UNIDADE	01 SECRETARIA MUN. DE OBRAS E URBANISMO					
Código	Especificação	F.R.-C.A.	Elemento	Modalidade	Grupo	Categoria Econômica
TOTAL						4.843.500,00



PREFEITURA MUNICIPAL DE SÃO BRAZ DO PIAUÍ

R DIONISIO P DA SILVA - CNPJ:41522145/0001-30

Anexo 02

Página 7

PREFEITURA DE
o Braz do Pia

Orçamento Programa - Exercício de 2026

NATUREZA DA DESPESA POR ORGÃO E UNIDADE

PODER	02 PREFEITURA MUNICIPAL					
ORGÃO	04 SECRETARIA MUN. MEIO AMBIENTE					
UNIDADE	01 SECRETARIA MUN. MEIO AMBIENTE					
Código	Especificação	F.R.-C.A.	Elemento	Modalidade	Grupo	Categoria Econômica
3.0.00.00	DESPESAS CORRENTES					332.000,00
3.1.00.00	PESSOAL E ENCARGOS SOCIAIS				65.000,00	
3.1.90.00	APLICAÇÕES DIRETAS			65.000,00		
3.1.90.11	VENCIMENTOS E VANTAGENS FIXAS - PESSOAL CIVIL	1.500.00.999.000	65.000,00			
3.3.00.00	OUTRAS DESPESAS CORRENTES				267.000,00	
3.3.90.00	APLICAÇÕES DIRETAS			267.000,00		
3.3.90.08	OUTROS BENEFÍCIOS ASSISTENCIAIS DO SERVIDOR E DO MILIT.	1.500.00.999.000	5.000,00			
3.3.90.14	DIÁRIAS - CIVIL	1.500.00.999.000	20.000,00			
3.3.90.30	MATERIAL DE CONSUMO	1.500.00.999.000	32.000,00			
3.3.90.34	OUTRAS DESPESAS DE PESSOAL DECORRENTES DE CONTRATO	1.500.00.999.000	10.000,00			
3.3.90.36	OUTROS SERVIÇOS DE TERCEIROS - PESSOA FÍSICA	1.500.00.999.000	40.000,00			
3.3.90.39	OUTROS SERVIÇOS DE TERCEIROS - PESSOA JURÍDICA	1.500.00.999.000	160.000,00			
4.0.00.00	DESPESAS DE CAPITAL					185.000,00
4.0.00.00	DESPESAS DE CAPITAL					1.300.000,00
4.4.00.00	INVESTIMENTOS				1.485.000,00	
4.4.90.00	APLICAÇÕES DIRETAS			1.485.000,00		
4.4.90.51	OBRAS E INSTALAÇÕES	1.500.00.999.000	165.000,00			
4.4.90.51	OBRAS E INSTALAÇÕES	1.700.04.999.000	500.000,00			
4.4.90.51	OBRAS E INSTALAÇÕES	1.700.05.999.100	800.000,00			
4.4.90.52	EQUIPAMENTOS E MATERIAL PERMANENTE	1.500.00.999.000	20.000,00			
TOTAL						1.817.000,00



PREFEITURA MUNICIPAL DE SÃO BRAZ DO PIAUÍ

R DIONISIO P DA SILVA - CNPJ:41522145/0001-30

Anexo 02

Página 8

Orçamento Programa - Exercício de 2026

NATUREZA DA DESPESA POR ORGÃO E UNIDADE

PODER		02 PREFEITURA MUNICIPAL				
ORGÃO		05 SECRETARIA MUNICIPAL DE EDUCAÇÃO				
UNIDADE		01 SECRETARIA MUNICIPAL DE EDUCAÇÃO				
Código	Especificação	F.R.-C.A.	Elemento	Modalidade	Grupo	Categoria Econômica
3.0.00.00	DESPESAS CORRENTES					2.036.000,00
3.0.00.00	DESPESAS CORRENTES					50.000,00
3.0.00.00	DESPESAS CORRENTES					50.000,00
3.0.00.00	DESPESAS CORRENTES					350.000,00
3.0.00.00	DESPESAS CORRENTES					569.000,00
3.0.00.00	DESPESAS CORRENTES					20.500,00
3.0.00.00	DESPESAS CORRENTES					295.500,00
3.0.00.00	DESPESAS CORRENTES					190.000,00
3.0.00.00	DESPESAS CORRENTES					60.000,00
3.0.00.00	DESPESAS CORRENTES					160.000,00
3.0.00.00	DESPESAS CORRENTES					48.500,00
3.1.00.00	PESSOAL E ENCARGOS SOCIAIS				654.500,00	
3.1.90.00	APLICAÇÕES DIRETAS			588.500,00		
3.1.90.04	CONTRATAÇÃO POR TEMPO DETERMINADO	1.500.00.200.000	50.000,00			
3.1.90.11	VENCIMENTOS E VANTAGENS FIXAS - PESSOAL CIVIL	1.500.00.200.000	275.000,00			
3.1.90.11	VENCIMENTOS E VANTAGENS FIXAS - PESSOAL CIVIL	1.569.01.999.205	40.000,00			
3.1.90.13	OBRIGAÇÕES PATRONAIS	1.500.00.200.000	105.000,00			
3.1.90.13	OBRIGAÇÕES PATRONAIS	1.569.01.999.205	15.000,00			
3.1.90.16	OUTRAS DESPESAS VARIÁVEIS - PESSOAL CIVIL	1.500.00.200.000	90.000,00			
3.1.90.16	OUTRAS DESPESAS VARIÁVEIS - PESSOAL CIVIL	1.569.01.999.205	1.500,00			
3.1.90.92	DESPESAS DE EXERCÍCIOS ANTERIORES	1.500.00.200.000	5.000,00			
3.1.90.92	DESPESAS DE EXERCÍCIOS ANTERIORES	1.569.01.999.205	7.000,00			
3.1.91.00	APLICAÇÕES DIRETAS- INTRA-ORÇAMENTÁRIAS			66.000,00		
3.1.91.13	OBRIGAÇÕES PATRONAIS	1.500.00.200.000	66.000,00			
3.3.00.00	OUTRAS DESPESAS CORRENTES				3.175.000,00	
3.3.90.00	APLICAÇÕES DIRETAS			3.175.000,00		
3.3.90.08	OUTROS BENEFÍCIOS ASSISTENCIAIS DO SERVIDOR E DO MILIT.	1.500.00.200.000	5.000,00			
3.3.90.14	DIÁRIAS - CIVIL	1.500.00.200.000	50.000,00			
3.3.90.14	DIÁRIAS - CIVIL	1.550.01.999.201	4.000,00			
3.3.90.14	DIÁRIAS - CIVIL	1.569.01.999.205	5.000,00			
3.3.90.30	MATERIAL DE CONSUMO	1.500.00.200.000	410.000,00			
3.3.90.30	MATERIAL DE CONSUMO	1.550.01.999.201	215.000,00			
3.3.90.30	MATERIAL DE CONSUMO	1.551.01.999.202	8.500,00			
3.3.90.30	MATERIAL DE CONSUMO	1.552.01.999.203	221.500,00			
3.3.90.30	MATERIAL DE CONSUMO	1.552.01.999.000	74.000,00			
3.3.90.30	MATERIAL DE CONSUMO	1.553.01.999.204	60.000,00			
3.3.90.30	MATERIAL DE CONSUMO	1.569.01.999.000	25.000,00			
3.3.90.30	MATERIAL DE CONSUMO	1.569.01.999.205	80.000,00			
3.3.90.30	MATERIAL DE CONSUMO	1.576.01.999.208	136.000,00			
3.3.90.30	MATERIAL DE CONSUMO	1.599.01.999.209	18.500,00			
3.3.90.30	MATERIAL DE CONSUMO	1.706.05.999.104	25.000,00			
3.3.90.30	MATERIAL DE CONSUMO	1.710.05.999.000	25.000,00			
3.3.90.33	PASSAGENS E DESPESAS COM LOCOMOÇÃO	1.569.01.999.205	1.500,00			
3.3.90.36	OUTROS SERVIÇOS DE TERCEIROS - PESSOA FÍSICA	1.500.00.200.000	300.000,00			
3.3.90.36	OUTROS SERVIÇOS DE TERCEIROS - PESSOA FÍSICA	1.550.01.999.201	50.000,00			
3.3.90.36	OUTROS SERVIÇOS DE TERCEIROS - PESSOA FÍSICA	1.551.01.999.202	4.000,00			



PREFEITURA MUNICIPAL DE SÃO BRAZ DO PIAUÍ

R DIONISIO P DA SILVA - CNPJ:41522145/0001-30

Anexo 02

Página 9

PREFEITURA DE
São Braz do Piauí

Orçamento Programa - Exercício de 2026

NATUREZA DA DESPESA POR ORGÃO E UNIDADE

PODER		02 PREFEITURA MUNICIPAL				
ORGÃO		05 SECRETARIA MUNICIPAL DE EDUCAÇÃO				
UNIDADE		01 SECRETARIA MUNICIPAL DE EDUCAÇÃO				
Código	Especificação	F.R.-C.A.	Elemento	Modalidade	Grupo	Categoria Econômica
3.3.90.36	OUTROS SERVIÇOS DE TERCEIROS - PESSOA FÍSICA	1.553.01.999.204	10.000,00			
3.3.90.36	OUTROS SERVIÇOS DE TERCEIROS - PESSOA FÍSICA	1.569.01.999.000	20.000,00			
3.3.90.36	OUTROS SERVIÇOS DE TERCEIROS - PESSOA FÍSICA	1.569.01.999.205	54.000,00			
3.3.90.39	OUTROS SERVIÇOS DE TERCEIROS - PESSOA JURÍDICA	1.500.00.200.000	610.000,00			
3.3.90.39	OUTROS SERVIÇOS DE TERCEIROS - PESSOA JURÍDICA	1.544.01.999.000	60.000,00			
3.3.90.39	OUTROS SERVIÇOS DE TERCEIROS - PESSOA JURÍDICA	1.550.01.999.201	300.000,00			
3.3.90.39	OUTROS SERVIÇOS DE TERCEIROS - PESSOA JURÍDICA	1.551.01.999.202	8.000,00			
3.3.90.39	OUTROS SERVIÇOS DE TERCEIROS - PESSOA JURÍDICA	1.553.01.999.204	120.000,00			
3.3.90.39	OUTROS SERVIÇOS DE TERCEIROS - PESSOA JURÍDICA	1.569.01.999.000	30.000,00			
3.3.90.39	OUTROS SERVIÇOS DE TERCEIROS - PESSOA JURÍDICA	1.569.01.999.205	61.000,00			
3.3.90.39	OUTROS SERVIÇOS DE TERCEIROS - PESSOA JURÍDICA	1.576.01.999.208	24.000,00			
3.3.90.39	OUTROS SERVIÇOS DE TERCEIROS - PESSOA JURÍDICA	1.599.01.999.209	30.000,00			
3.3.90.39	OUTROS SERVIÇOS DE TERCEIROS - PESSOA JURÍDICA	1.706.05.999.104	25.000,00			
3.3.90.39	OUTROS SERVIÇOS DE TERCEIROS - PESSOA JURÍDICA	1.710.05.999.000	25.000,00			
3.3.90.40	SERVIÇOS DE TECNOLOGIA DA INFORMAÇÃO E COMUNICAÇÃO	1.500.00.200.000	20.000,00			
3.3.90.47	OBRIGAÇÕES TRIBUTÁRIAS E CONTRIBUTIVAS	1.500.00.200.000	15.000,00			
3.3.90.92	DESPESAS DE EXERCÍCIOS ANTERIORES	1.500.00.200.000	10.000,00			
3.3.90.92	DESPESAS DE EXERCÍCIOS ANTERIORES	1.569.01.999.205	10.000,00			
3.3.90.93	INDENIZAÇÕES E RESTITUIÇÕES	1.500.00.200.000	25.000,00			
4.0.00.00	DESPESAS DE CAPITAL					58.000,00
4.0.00.00	DESPESAS DE CAPITAL					450.000,00
4.0.00.00	DESPESAS DE CAPITAL					40.000,00
4.0.00.00	DESPESAS DE CAPITAL					450.000,00
4.0.00.00	DESPESAS DE CAPITAL					205.000,00
4.0.00.00	DESPESAS DE CAPITAL					50.000,00
4.4.00.00	INVESTIMENTOS				1.253.000,00	
4.4.90.00	APLICAÇÕES DIRETAS			1.253.000,00		
4.4.90.51	OBRAS E INSTALAÇÕES	1.500.00.200.000	30.000,00			
4.4.90.51	OBRAS E INSTALAÇÕES	1.500.01.200.000	25.000,00			
4.4.90.51	OBRAS E INSTALAÇÕES	1.544.01.999.000	400.000,00			
4.4.90.51	OBRAS E INSTALAÇÕES	1.569.01.999.000	20.000,00			
4.4.90.51	OBRAS E INSTALAÇÕES	1.569.01.999.205	215.000,00			
4.4.90.51	OBRAS E INSTALAÇÕES	1.570.01.999.206	58.000,00			
4.4.90.51	OBRAS E INSTALAÇÕES	1.571.01.999.207	50.000,00			
4.4.90.52	EQUIPAMENTOS E MATERIAL PERMANENTE	1.500.00.200.000	150.000,00			
4.4.90.52	EQUIPAMENTOS E MATERIAL PERMANENTE	1.544.01.999.000	50.000,00			
4.4.90.52	EQUIPAMENTOS E MATERIAL PERMANENTE	1.550.01.999.201	40.000,00			
4.4.90.52	EQUIPAMENTOS E MATERIAL PERMANENTE	1.569.01.999.000	10.000,00			
4.4.90.52	EQUIPAMENTOS E MATERIAL PERMANENTE	1.569.01.999.205	195.000,00			
4.4.90.61	AQUISIÇÃO DE IMÓVEIS	1.569.01.999.205	10.000,00			
TOTAL						5.082.500,00

PREFEITURA MUNICIPAL DE SÃO BRAZ DO PIAUÍ

R DIONISIO P DA SILVA - CNPJ:41522145/0001-30

Orçamento Programa - Exercício de 2026

NATUREZA DA DESPESA POR ORGÃO E UNIDADE

 Anexo 02
 Página 10

PODER 02 PREFEITURA MUNICIPAL						
ORGÃO 05 SECRETARIA MUNICIPAL DE EDUCAÇÃO						
UNIDADE 03 FUNDEB						
Código	Especificação	F.R.-C.A.	Elemento	Modalidade	Grupo	Categoria Econômica
3.0.00.00	DESPESAS CORRENTES					422.000,00
3.0.00.00	DESPESAS CORRENTES					2.172.500,00
3.0.00.00	DESPESAS CORRENTES					5.628.000,00
3.0.00.00	DESPESAS CORRENTES					3.233.500,00
3.1.00.00	PESSOAL E ENCARGOS SOCIAIS				9.300.000,00	
3.1.90.00	APLICAÇÕES DIRETAS			8.086.500,00		
3.1.90.04	CONTRATAÇÃO POR TEMPO DETERMINADO	1.540.01.230.000	210.000,00			
3.1.90.04	CONTRATAÇÃO POR TEMPO DETERMINADO	1.540.01.999.000	1.000,00			
3.1.90.11	VENCIMENTOS E VANTAGENS FIXAS - PESSOAL CIVIL	1.540.01.999.000	216.500,00			
3.1.90.11	VENCIMENTOS E VANTAGENS FIXAS - PESSOAL CIVIL	1.540.01.230.000	3.070.500,00			
3.1.90.11	VENCIMENTOS E VANTAGENS FIXAS - PESSOAL CIVIL	1.541.01.230.000	2.032.500,00			
3.1.90.11	VENCIMENTOS E VANTAGENS FIXAS - PESSOAL CIVIL	1.542.01.230.000	2.025.000,00			
3.1.90.13	OBRIGAÇÕES PATRONAIS	1.540.01.230.000	183.000,00			
3.1.90.13	OBRIGAÇÕES PATRONAIS	1.540.01.999.000	55.000,00			
3.1.90.16	OUTRAS DESPESAS VARIÁVEIS - PESSOAL CIVIL	1.540.01.230.000	83.000,00			
3.1.90.16	OUTRAS DESPESAS VARIÁVEIS - PESSOAL CIVIL	1.542.01.230.000	200.000,00			
3.1.90.91	SENTENÇAS JUDICIAIS	1.540.01.999.000	10.000,00			
3.1.91.00	APLICAÇÕES DIRETAS - INTRA-ORÇAMENTÁRIAS			1.213.500,00		
3.1.91.13	OBRIGAÇÕES PATRONAIS	1.540.01.230.000	720.000,00			
3.1.91.13	OBRIGAÇÕES PATRONAIS	1.540.01.999.000	95.000,00			
3.1.91.13	OBRIGAÇÕES PATRONAIS	1.541.01.230.000	140.000,00			
3.1.91.13	OBRIGAÇÕES PATRONAIS	1.542.01.230.000	258.500,00			
3.3.00.00	OUTRAS DESPESAS CORRENTES				2.156.000,00	
3.3.90.00	APLICAÇÕES DIRETAS			2.156.000,00		
3.3.90.08	OUTROS BENEFÍCIOS ASSISTENCIAIS DO SERVIDOR E DO MILIT.	1.540.01.999.000	4.000,00			
3.3.90.14	DIÁRIAS - CIVIL	1.540.01.999.000	29.000,00			
3.3.90.14	DIÁRIAS - CIVIL	1.543.01.999.000	1.000,00			
3.3.90.30	MATERIAL DE CONSUMO	1.540.01.999.000	445.000,00			
3.3.90.30	MATERIAL DE CONSUMO	1.542.01.999.000	300.000,00			
3.3.90.30	MATERIAL DE CONSUMO	1.543.01.999.000	210.000,00			
3.3.90.36	OUTROS SERVIÇOS DE TERCEIROS - PESSOA FÍSICA	1.540.01.999.000	70.000,00			
3.3.90.36	OUTROS SERVIÇOS DE TERCEIROS - PESSOA FÍSICA	1.542.01.999.000	80.000,00			
3.3.90.36	OUTROS SERVIÇOS DE TERCEIROS - PESSOA FÍSICA	1.543.01.999.000	71.000,00			
3.3.90.39	OUTROS SERVIÇOS DE TERCEIROS - PESSOA JURÍDICA	1.540.01.999.000	375.000,00			
3.3.90.39	OUTROS SERVIÇOS DE TERCEIROS - PESSOA JURÍDICA	1.542.01.999.000	370.000,00			
3.3.90.39	OUTROS SERVIÇOS DE TERCEIROS - PESSOA JURÍDICA	1.543.01.999.000	140.000,00			
3.3.90.40	SERVIÇOS DE TECNOLOGIA DA INFORMAÇÃO E COMUNICAÇÃO	1.540.01.999.000	60.000,00			
3.3.90.93	INDENIZAÇÕES E RESTITUIÇÕES	1.540.01.999.000	1.000,00			
4.0.00.00	DESPESAS DE CAPITAL					490.000,00
4.0.00.00	DESPESAS DE CAPITAL					670.000,00
4.0.00.00	DESPESAS DE CAPITAL					60.000,00
4.4.00.00	INVESTIMENTOS				1.220.000,00	
4.4.90.00	APLICAÇÕES DIRETAS			1.220.000,00		
4.4.90.51	OBRAS E INSTALAÇÕES	1.540.01.999.000	320.000,00			
4.4.90.51	OBRAS E INSTALAÇÕES	1.542.01.999.000	520.000,00			
4.4.90.52	EQUIPAMENTOS E MATERIAL PERMANENTE	1.540.01.999.000	170.000,00			

PREFEITURA MUNICIPAL DE SÃO BRAZ DO PIAUÍ

R DIONISIO P DA SILVA - CNPJ:41522145/0001-30

Orçamento Programa - Exercício de 2026

NATUREZA DA DESPESA POR ORGÃO E UNIDADE

 Anexo 02
 Página 11

PODER 02 PREFEITURA MUNICIPAL						
ORGÃO 05 SECRETARIA MUNICIPAL DE EDUCAÇÃO						
UNIDADE 03 FUNDEB						
Código	Especificação	F.R.-C.A.	Elemento	Modalidade	Grupo	Categoria Econômica
4.4.90.52	EQUIPAMENTOS E MATERIAL PERMANENTE	1.542.01.999.000	150.000,00			
4.4.90.52	EQUIPAMENTOS E MATERIAL PERMANENTE	1.543.01.999.000	60.000,00			
TOTAL						12.676.000,00



PREFEITURA MUNICIPAL DE SÃO BRAZ DO PIAUÍ

R DIONISIO P DA SILVA - CNPJ:41522145/0001-30

Anexo 02

Página 12



Orçamento Programa - Exercício de 2026

NATUREZA DA DESPESA POR ORGÃO E UNIDADE

Código	Especificação	F.R.-C.A.	Elemento	Modalidade	Grupo	Categoria Econômica
PODER	02 PREFEITURA MUNICIPAL					
ORGÃO	06 SECRETARIA MUNICIPAL DE SAÚDE					
UNIDADE	01 FUNDO MUNICIPAL DE SAÚDE					
3.0.00.00	DESPESAS CORRENTES					3.845.000,00
3.0.00.00	DESPESAS CORRENTES					2.739.000,00
3.0.00.00	DESPESAS CORRENTES					27.500,00
3.0.00.00	DESPESAS CORRENTES					512.000,00
3.0.00.00	DESPESAS CORRENTES					208.000,00
3.0.00.00	DESPESAS CORRENTES					455.500,00
3.0.00.00	DESPESAS CORRENTES					56.000,00
3.1.00.00	PESSOAL E ENCARGOS SOCIAIS				3.362.500,00	
3.1.90.00	APLICAÇÕES DIRETAS			3.068.500,00		
3.1.90.04	CONTRATAÇÃO POR TEMPO DETERMINADO	1.500.00.300.000	150.000,00			
3.1.90.04	CONTRATAÇÃO POR TEMPO DETERMINADO	1.600.02.999.302	10.000,00			
3.1.90.04	CONTRATAÇÃO POR TEMPO DETERMINADO	1.600.02.999.301	435.000,00			
3.1.90.04	CONTRATAÇÃO POR TEMPO DETERMINADO	1.602.02.999.304	10.000,00			
3.1.90.04	CONTRATAÇÃO POR TEMPO DETERMINADO	1.605.02.999.301	35.000,00			
3.1.90.11	VENCIMENTOS E VANTAGENS FIXAS - PESSOAL CIVIL	1.500.00.300.000	650.000,00			
3.1.90.11	VENCIMENTOS E VANTAGENS FIXAS - PESSOAL CIVIL	1.600.02.999.301	710.000,00			
3.1.90.11	VENCIMENTOS E VANTAGENS FIXAS - PESSOAL CIVIL	1.600.02.999.302	65.000,00			
3.1.90.11	VENCIMENTOS E VANTAGENS FIXAS - PESSOAL CIVIL	1.604.02.999.301	415.000,00			
3.1.90.11	VENCIMENTOS E VANTAGENS FIXAS - PESSOAL CIVIL	1.604.02.999.302	82.000,00			
3.1.90.11	VENCIMENTOS E VANTAGENS FIXAS - PESSOAL CIVIL	1.605.02.999.320	153.000,00			
3.1.90.11	VENCIMENTOS E VANTAGENS FIXAS - PESSOAL CIVIL	1.621.02.999.305	15.000,00			
3.1.90.11	VENCIMENTOS E VANTAGENS FIXAS - PESSOAL CIVIL	1.659.02.999.301	40.000,00			
3.1.90.13	OBRIGAÇÕES PATRONAIS	1.500.00.300.000	81.000,00			
3.1.90.13	OBRIGAÇÕES PATRONAIS	1.600.02.999.301	30.000,00			
3.1.90.13	OBRIGAÇÕES PATRONAIS	1.600.02.999.302	5.000,00			
3.1.90.13	OBRIGAÇÕES PATRONAIS	1.605.02.999.301	10.000,00			
3.1.90.13	OBRIGAÇÕES PATRONAIS	1.659.02.999.301	1.000,00			
3.1.90.16	OUTRAS DESPESAS VARIÁVEIS - PESSOAL CIVIL	1.500.00.300.000	20.000,00			
3.1.90.16	OUTRAS DESPESAS VARIÁVEIS - PESSOAL CIVIL	1.600.02.999.301	10.000,00			
3.1.90.16	OUTRAS DESPESAS VARIÁVEIS - PESSOAL CIVIL	1.600.02.999.000	110.000,00			
3.1.90.16	OUTRAS DESPESAS VARIÁVEIS - PESSOAL CIVIL	1.602.02.999.304	1.500,00			
3.1.90.91	SENTENÇAS JUDICIAIS	1.500.00.300.000	25.000,00			
3.1.90.92	DESPESAS DE EXERCÍCIOS ANTERIORES	1.500.00.300.000	5.000,00			
3.1.91.00	APLICAÇÕES DIRETAS- INTRA-ORÇAMENTÁRIAS			294.000,00		
3.1.91.13	OBRIGAÇÕES PATRONAIS	1.500.00.300.000	93.000,00			
3.1.91.13	OBRIGAÇÕES PATRONAIS	1.600.02.999.301	165.000,00			
3.1.91.13	OBRIGAÇÕES PATRONAIS	1.600.02.999.302	11.000,00			
3.1.91.13	OBRIGAÇÕES PATRONAIS	1.604.02.999.301	10.000,00			
3.1.91.13	OBRIGAÇÕES PATRONAIS	1.604.02.999.302	5.000,00			
3.1.91.13	OBRIGAÇÕES PATRONAIS	1.605.02.999.301	10.000,00			
3.3.00.00	OUTRAS DESPESAS CORRENTES				4.480.500,00	
3.3.90.00	APLICAÇÕES DIRETAS			4.480.500,00		
3.3.90.08	OUTROS BENEFÍCIOS ASSISTENCIAIS DO SERVIDOR E DO MILIT.	1.500.00.300.000	10.000,00			
3.3.90.08	OUTROS BENEFÍCIOS ASSISTENCIAIS DO SERVIDOR E DO MILIT.	1.600.02.999.301	10.000,00			
3.3.90.14	DIÁRIAS - CIVIL	1.500.00.300.000	60.000,00			
3.3.90.14	DIÁRIAS - CIVIL	1.600.02.999.000	5.000,00			



PREFEITURA MUNICIPAL DE SÃO BRAZ DO PIAUÍ

R DIONISIO P DA SILVA - CNPJ:41522145/0001-30

Anexo 02
Página 13

Orçamento Programa - Exercício de 2026

NATUREZA DA DESPESA POR ORGÃO E UNIDADE

PODER		02 PREFEITURA MUNICIPAL					
ORGÃO		06 SECRETARIA MUNICIPAL DE SAÚDE					
UNIDADE		01 FUNDO MUNICIPAL DE SAÚDE					
Código	Especificação	F.R.-C.A.	Elemento	Modalidade	Grupo	Categoria Econômica	
3.3.90.14	DIÁRIAS - CIVIL	1.600.02.999.301	11.500,00				
3.3.90.14	DIÁRIAS - CIVIL	1.600.02.999.302	2.000,00				
3.3.90.14	DIÁRIAS - CIVIL	1.621.02.999.305	2.500,00				
3.3.90.30	MATERIAL DE CONSUMO	1.500.00.300.000	350.000,00				
3.3.90.30	MATERIAL DE CONSUMO	1.600.02.999.000	10.000,00				
3.3.90.30	MATERIAL DE CONSUMO	1.600.02.999.301	960.000,00				
3.3.90.30	MATERIAL DE CONSUMO	1.600.02.999.303	48.000,00				
3.3.90.30	MATERIAL DE CONSUMO	1.602.02.999.304	5.000,00				
3.3.90.30	MATERIAL DE CONSUMO	1.621.02.999.305	90.000,00				
3.3.90.30	MATERIAL DE CONSUMO	1.621.02.999.307	150.000,00				
3.3.90.30	MATERIAL DE CONSUMO	1.659.02.999.301	5.000,00				
3.3.90.32	MATERIAL, BEM OU SERVIÇO PARA DISTRIBUIÇÃO GRATUITA	1.500.00.300.000	10.000,00				
3.3.90.32	MATERIAL, BEM OU SERVIÇO PARA DISTRIBUIÇÃO GRATUITA	1.600.02.999.301	2.000,00				
3.3.90.32	MATERIAL, BEM OU SERVIÇO PARA DISTRIBUIÇÃO GRATUITA	1.600.02.999.303	3.000,00				
3.3.90.32	MATERIAL, BEM OU SERVIÇO PARA DISTRIBUIÇÃO GRATUITA	1.602.02.999.304	1.000,00				
3.3.90.33	PASSAGENS E DESPESAS COM LOCOMOÇÃO	1.500.00.300.000	20.000,00				
3.3.90.36	OUTROS SERVIÇOS DE TERCEIROS - PESSOA FÍSICA	1.500.00.300.000	365.000,00				
3.3.90.36	OUTROS SERVIÇOS DE TERCEIROS - PESSOA FÍSICA	1.600.02.999.301	484.500,00				
3.3.90.36	OUTROS SERVIÇOS DE TERCEIROS - PESSOA FÍSICA	1.600.02.999.000	10.000,00				
3.3.90.36	OUTROS SERVIÇOS DE TERCEIROS - PESSOA FÍSICA	1.602.02.999.304	5.000,00				
3.3.90.36	OUTROS SERVIÇOS DE TERCEIROS - PESSOA FÍSICA	1.621.02.999.307	125.000,00				
3.3.90.36	OUTROS SERVIÇOS DE TERCEIROS - PESSOA FÍSICA	1.621.02.999.305	20.000,00				
3.3.90.36	OUTROS SERVIÇOS DE TERCEIROS - PESSOA FÍSICA	1.659.02.999.301	5.000,00				
3.3.90.39	OUTROS SERVIÇOS DE TERCEIROS - PESSOA JURÍDICA	1.500.00.300.000	780.000,00				
3.3.90.39	OUTROS SERVIÇOS DE TERCEIROS - PESSOA JURÍDICA	1.600.02.999.000	10.000,00				
3.3.90.39	OUTROS SERVIÇOS DE TERCEIROS - PESSOA JURÍDICA	1.600.02.999.301	738.000,00				
3.3.90.39	OUTROS SERVIÇOS DE TERCEIROS - PESSOA JURÍDICA	1.602.02.999.304	5.000,00				
3.3.90.39	OUTROS SERVIÇOS DE TERCEIROS - PESSOA JURÍDICA	1.621.02.999.305	28.000,00				
3.3.90.39	OUTROS SERVIÇOS DE TERCEIROS - PESSOA JURÍDICA	1.621.02.999.307	25.000,00				
3.3.90.39	OUTROS SERVIÇOS DE TERCEIROS - PESSOA JURÍDICA	1.659.02.999.301	5.000,00				
3.3.90.40	SERVIÇOS DE TECNOLOGIA DA INFORMAÇÃO E COMUNICAÇÃO	1.500.00.300.000	25.000,00				
3.3.90.47	OBRIGAÇÕES TRIBUTÁRIAS E CONTRIBUTIVAS	1.500.00.300.000	10.000,00				
3.3.90.48	OUTROS AUXÍLIOS FINANCEIROS A PESSOAS FÍSICAS	1.500.00.300.000	70.000,00				
3.3.90.92	DESPESAS DE EXERCÍCIOS ANTERIORES	1.500.00.300.000	10.000,00				
3.3.90.93	INDENIZAÇÕES E RESTITUIÇÕES	1.500.00.300.000	5.000,00				
4.0.00.00	DESPESAS DE CAPITAL						480.000,00
4.0.00.00	DESPESAS DE CAPITAL						20.000,00
4.0.00.00	DESPESAS DE CAPITAL						187.000,00
4.0.00.00	DESPESAS DE CAPITAL						3.000,00
4.0.00.00	DESPESAS DE CAPITAL						30.000,00
4.0.00.00	DESPESAS DE CAPITAL						20.000,00
4.4.00.00	INVESTIMENTOS				740.000,00		
4.4.90.00	APLICAÇÕES DIRETAS			740.000,00			
4.4.90.51	OBRAS E INSTALAÇÕES	1.500.00.300.000	350.000,00				
4.4.90.51	OBRAS E INSTALAÇÕES	1.601.02.999.308	67.000,00				
4.4.90.52	EQUIPAMENTOS E MATERIAL PERMANENTE	1.500.00.300.000	130.000,00				



PREFEITURA MUNICIPAL DE SÃO BRAZ DO PIAUÍ

R DIONISIO P DA SILVA - CNPJ:41522145/0001-30

Anexo 02

Página 14



Orçamento Programa - Exercício de 2026

NATUREZA DA DESPESA POR ORGÃO E UNIDADE

PODER 02 PREFEITURA MUNICIPAL						
ORGÃO 06 SECRETARIA MUNICIPAL DE SAÚDE						
UNIDADE 01 FUNDO MUNICIPAL DE SAÚDE						
Código	Especificação	F.R.-C.A.	Elemento	Modalidade	Grupo	Categoria Econômica
4.4.90.52	EQUIPAMENTOS E MATERIAL PERMANENTE	1.601.02.999.308	120.000,00			
4.4.90.52	EQUIPAMENTOS E MATERIAL PERMANENTE	1.602.02.999.304	3.000,00			
4.4.90.52	EQUIPAMENTOS E MATERIAL PERMANENTE	1.621.02.999.305	30.000,00			
4.4.90.52	EQUIPAMENTOS E MATERIAL PERMANENTE	1.631.02.999.310	20.000,00			
4.4.90.52	EQUIPAMENTOS E MATERIAL PERMANENTE	1.632.02.999.311	20.000,00			
TOTAL						8.583.000,00



PREFEITURA MUNICIPAL DE SÃO BRAZ DO PIAUÍ

R DIONISIO P DA SILVA - CNPJ:41522145/0001-30

Anexo 02

Página 15



Orçamento Programa - Exercício de 2026

NATUREZA DA DESPESA POR ORGÃO E UNIDADE

PODER 02 PREFEITURA MUNICIPAL						
ORGÃO 07 SECRETARIA MUN. DE ASSISTÊNCIA SOCIAL, TRABALHO E CIDADANIA						
UNIDADE 00 SECRETARIA MUN. DE ASSISTÊNCIA SOCIAL, TRABALHO E CIDADANIA						
Código	Especificação	F.R.-C.A.	Elemento	Modalidade	Grupo	Categoria Econômica
3.0.00.00	DESPESAS CORRENTES					142.000,00
3.1.00.00	PESSOAL E ENCARGOS SOCIAIS				115.000,00	
3.1.90.00	APLICAÇÕES DIRETAS			115.000,00		
3.1.90.11	VENCIMENTOS E VANTAGENS FIXAS - PESSOAL CIVIL	1.500.00.999.400	80.000,00			
3.1.90.13	OBRIGAÇÕES PATRONAIS	1.500.00.999.400	18.000,00			
3.1.90.16	OUTRAS DESPESAS VARIÁVEIS - PESSOAL CIVIL	1.500.00.999.000	15.000,00			
3.1.90.92	DESPESAS DE EXERCÍCIOS ANTERIORES	1.500.00.999.400	2.000,00			
3.3.00.00	OUTRAS DESPESAS CORRENTES				27.000,00	
3.3.90.00	APLICAÇÕES DIRETAS			27.000,00		
3.3.90.14	DIÁRIAS - CIVIL	1.500.00.999.400	5.000,00			
3.3.90.30	MATERIAL DE CONSUMO	1.500.00.999.400	10.000,00			
3.3.90.36	OUTROS SERVIÇOS DE TERCEIROS - PESSOA FÍSICA	1.500.00.999.400	5.000,00			
3.3.90.39	OUTROS SERVIÇOS DE TERCEIROS - PESSOA JURÍDICA	1.500.00.999.400	5.000,00			
3.3.90.92	DESPESAS DE EXERCÍCIOS ANTERIORES	1.500.00.999.400	2.000,00			
TOTAL						142.000,00



PREFEITURA MUNICIPAL DE SÃO BRAZ DO PIAUI

R DIONISIO P DA SILVA - CNPJ:41522145/0001-30

Orçamento Programa - Exercício de 2026

NATUREZA DA DESPESA POR ORGÃO E UNIDADE

Anexo 02
Página 16

PODER 02 PREFEITURA MUNICIPAL						
ORGÃO 07 SECRETARIA MUN. DE ASSISTÊNCIA SOCIAL, TRABALHO E CIDADANIA						
UNIDADE 01 FUNDO MUNICIPAL DE ASSISTÊNCIA SOCIAL						
Código	Especificação	F.R.-C.A.	Elemento	Modalidade	Grupo	Categoria Econômica
3.0.00.00	DESPESAS CORRENTES					1.104.500,00
3.0.00.00	DESPESAS CORRENTES					524.000,00
3.0.00.00	DESPESAS CORRENTES					25.000,00
3.1.00.00	PESSOAL E ENCARGOS SOCIAIS				487.500,00	
3.1.90.00	APLICAÇÕES DIRETAS			466.500,00		
3.1.90.04	CONTRATAÇÃO POR TEMPO DETERMINADO	1.500.00.999.000	20.000,00			
3.1.90.04	CONTRATAÇÃO POR TEMPO DETERMINADO	1.660.04.999.403	11.000,00			
3.1.90.11	VENCIMENTOS E VANTAGENS FIXAS - PESSOAL CIVIL	1.500.00.999.000	220.000,00			
3.1.90.11	VENCIMENTOS E VANTAGENS FIXAS - PESSOAL CIVIL	1.660.04.999.000	2.500,00			
3.1.90.11	VENCIMENTOS E VANTAGENS FIXAS - PESSOAL CIVIL	1.660.04.999.402	80.000,00			
3.1.90.11	VENCIMENTOS E VANTAGENS FIXAS - PESSOAL CIVIL	1.660.04.999.403	65.000,00			
3.1.90.13	OBRIGAÇÕES PATRONAIS	1.500.00.999.000	40.000,00			
3.1.90.13	OBRIGAÇÕES PATRONAIS	1.660.04.999.402	24.000,00			
3.1.90.13	OBRIGAÇÕES PATRONAIS	1.660.04.999.403	500,00			
3.1.90.92	DESPESAS DE EXERCÍCIOS ANTERIORES	1.500.00.999.000	3.000,00			
3.1.90.92	DESPESAS DE EXERCÍCIOS ANTERIORES	1.660.04.999.403	500,00			
3.1.91.00	APLICAÇÕES DIRETAS- INTRA-ORÇAMENTÁRIAS			21.000,00		
3.1.91.13	OBRIGAÇÕES PATRONAIS	1.500.00.999.000	5.000,00			
3.1.91.13	OBRIGAÇÕES PATRONAIS	1.660.04.999.403	16.000,00			
3.3.00.00	OUTRAS DESPESAS CORRENTES				1.166.000,00	
3.3.90.00	APLICAÇÕES DIRETAS			1.166.000,00		
3.3.90.08	OUTROS BENEFÍCIOS ASSISTENCIAIS DO SERVIDOR E DO MILIT.	1.500.00.999.000	1.500,00			
3.3.90.08	OUTROS BENEFÍCIOS ASSISTENCIAIS DO SERVIDOR E DO MILIT.	1.660.04.999.403	600,00			
3.3.90.14	DIÁRIAS - CIVIL	1.500.00.999.000	50.000,00			
3.3.90.14	DIÁRIAS - CIVIL	1.660.04.999.403	500,00			
3.3.90.14	DIÁRIAS - CIVIL	1.660.04.999.000	2.500,00			
3.3.90.30	MATERIAL DE CONSUMO	1.500.00.999.000	88.000,00			
3.3.90.30	MATERIAL DE CONSUMO	1.660.04.999.000	70.000,00			
3.3.90.30	MATERIAL DE CONSUMO	1.660.04.999.402	3.500,00			
3.3.90.30	MATERIAL DE CONSUMO	1.660.04.999.403	45.000,00			
3.3.90.30	MATERIAL DE CONSUMO	1.660.04.999.000	12.500,00			
3.3.90.30	MATERIAL DE CONSUMO	1.660.04.999.404	35.000,00			
3.3.90.30	MATERIAL DE CONSUMO	1.661.04.999.406	1.000,00			
3.3.90.32	MATERIAL, BEM OU SERVIÇO PARA DISTRIBUIÇÃO GRATUITA	1.500.00.999.000	90.000,00			
3.3.90.32	MATERIAL, BEM OU SERVIÇO PARA DISTRIBUIÇÃO GRATUITA	1.661.04.999.406	19.000,00			
3.3.90.33	PASSAGENS E DESPESAS COM LOCOMOÇÃO	1.660.04.999.403	200,00			
3.3.90.35	SERVIÇOS DE CONSULTORIA	1.500.00.999.000	10.000,00			
3.3.90.36	OUTROS SERVIÇOS DE TERCEIROS - PESSOA FÍSICA	1.500.00.999.400	20.000,00			
3.3.90.36	OUTROS SERVIÇOS DE TERCEIROS - PESSOA FÍSICA	1.500.00.999.000	110.000,00			
3.3.90.36	OUTROS SERVIÇOS DE TERCEIROS - PESSOA FÍSICA	1.660.04.999.000	20.000,00			
3.3.90.36	OUTROS SERVIÇOS DE TERCEIROS - PESSOA FÍSICA	1.660.04.999.000	7.500,00			
3.3.90.36	OUTROS SERVIÇOS DE TERCEIROS - PESSOA FÍSICA	1.660.04.999.402	2.500,00			
3.3.90.36	OUTROS SERVIÇOS DE TERCEIROS - PESSOA FÍSICA	1.660.04.999.403	5.000,00			
3.3.90.36	OUTROS SERVIÇOS DE TERCEIROS - PESSOA FÍSICA	1.660.04.999.404	35.000,00			
3.3.90.36	OUTROS SERVIÇOS DE TERCEIROS - PESSOA FÍSICA	1.660.04.999.405	11.000,00			
3.3.90.39	OUTROS SERVIÇOS DE TERCEIROS - PESSOA JURÍDICA	1.500.00.999.400	35.000,00			



PREFEITURA MUNICIPAL DE SÃO BRAZ DO PIAUÍ
R DIONISIO P DA SILVA - CNPJ:41522145/0001-30

Anexo 02
Página 17

PREFEITURA DE
São Braz do Piauí

Orçamento Programa - Exercício de 2026

NATUREZA DA DESPESA POR ORGÃO E UNIDADE

PODER 02 PREFEITURA MUNICIPAL						
ORGÃO 07 SECRETARIA MUN. DE ASSISTÊNCIA SOCIAL, TRABALHO E CIDADANIA						
UNIDADE 01 FUNDO MUNICIPAL DE ASSISTÊNCIA SOCIAL						
Código	Especificação	F.R.-C.A.	Elemento	Modalidade	Grupo	Categoria Econômica
3.3.90.39	OUTROS SERVIÇOS DE TERCEIROS - PESSOA JURÍDICA	1.500.00.999.000	265.000,00			
3.3.90.39	OUTROS SERVIÇOS DE TERCEIROS - PESSOA JURÍDICA	1.660.04.999.000	30.000,00			
3.3.90.39	OUTROS SERVIÇOS DE TERCEIROS - PESSOA JURÍDICA	1.660.04.999.000	8.500,00			
3.3.90.39	OUTROS SERVIÇOS DE TERCEIROS - PESSOA JURÍDICA	1.660.04.999.402	10.000,00			
3.3.90.39	OUTROS SERVIÇOS DE TERCEIROS - PESSOA JURÍDICA	1.660.04.999.403	4.000,00			
3.3.90.39	OUTROS SERVIÇOS DE TERCEIROS - PESSOA JURÍDICA	1.660.04.999.404	15.000,00			
3.3.90.39	OUTROS SERVIÇOS DE TERCEIROS - PESSOA JURÍDICA	1.660.04.999.405	3.000,00			
3.3.90.39	OUTROS SERVIÇOS DE TERCEIROS - PESSOA JURÍDICA	1.661.04.999.406	5.000,00			
3.3.90.40	SERVIÇOS DE TECNOLOGIA DA INFORMAÇÃO E COMUNICAÇÃO	1.500.00.999.000	15.000,00			
3.3.90.40	SERVIÇOS DE TECNOLOGIA DA INFORMAÇÃO E COMUNICAÇÃO	1.660.04.999.403	1.200,00			
3.3.90.47	OBRIGAÇÕES TRIBUTÁRIAS E CONTRIBUTIVAS	1.500.00.999.000	2.000,00			
3.3.90.48	OUTROS AUXÍLIOS FINANCEIROS A PESSOAS FÍSICAS	1.500.00.999.400	120.000,00			
3.3.90.48	OUTROS AUXÍLIOS FINANCEIROS A PESSOAS FÍSICAS	1.660.04.999.000	1.500,00			
3.3.90.92	DESPESAS DE EXERCÍCIOS ANTERIORES	1.500.00.999.000	3.000,00			
3.3.90.92	DESPESAS DE EXERCÍCIOS ANTERIORES	1.660.04.999.403	500,00			
3.3.90.93	INDENIZAÇÕES E RESTITUIÇÕES	1.500.00.999.000	7.000,00			
4.0.00.00	DESPESAS DE CAPITAL					35.000,00
4.0.00.00	DESPESAS DE CAPITAL					25.000,00
4.0.00.00	DESPESAS DE CAPITAL					49.000,00
4.4.00.00	INVESTIMENTOS				109.000,00	
4.4.90.00	APLICAÇÕES DIRETAS			109.000,00		
4.4.90.51	OBRAS E INSTALAÇÕES	1.500.00.999.400	15.000,00			
4.4.90.52	EQUIPAMENTOS E MATERIAL PERMANENTE	1.500.00.999.400	10.000,00			
4.4.90.52	EQUIPAMENTOS E MATERIAL PERMANENTE	1.500.00.999.000	10.000,00			
4.4.90.52	EQUIPAMENTOS E MATERIAL PERMANENTE	1.660.04.999.000	20.000,00			
4.4.90.52	EQUIPAMENTOS E MATERIAL PERMANENTE	1.660.04.999.000	28.000,00			
4.4.90.52	EQUIPAMENTOS E MATERIAL PERMANENTE	1.660.04.999.402	1.000,00			
4.4.90.52	EQUIPAMENTOS E MATERIAL PERMANENTE	1.665.04.999.407	25.000,00			
TOTAL						1.762.500,00



PREFEITURA MUNICIPAL DE SÃO BRAZ DO PIAUÍ
R DIONISIO P DA SILVA - CNPJ:41522145/0001-30

Anexo 02
Página 18

PREFEITURA DE
São Braz do Piauí

Orçamento Programa - Exercício de 2026

NATUREZA DA DESPESA POR ORGÃO E UNIDADE

PODER 02 PREFEITURA MUNICIPAL						
ORGÃO 08 SÃO BRAZ PREV						
UNIDADE 01 SÃO BRAZ PREV						
Código	Especificação	F.R.-C.A.	Elemento	Modalidade	Grupo	Categoria Econômica
3.0.00.00	DESPESAS CORRENTES					1.540.000,00
3.0.00.00	DESPESAS CORRENTES					355.000,00
3.1.00.00	PESSOAL E ENCARGOS SOCIAIS				1.546.000,00	
3.1.90.00	APLICAÇÕES DIRETAS			1.546.000,00		
3.1.90.01	APOSENTADORIAS DO RPPS, RESERVA REMUNERADA E REFOR	1.800.03.999.000	1.282.000,00			
3.1.90.03	PENSÕES DO RPPS E DO MILITAR	1.800.03.999.000	258.000,00			
3.1.90.11	VENCIMENTOS E VANTAGENS FIXAS - PESSOAL CIVIL	1.802.03.999.000	5.000,00			
3.1.90.13	OBRIGAÇÕES PATRONAIS	1.802.03.999.000	1.000,00			
3.3.00.00	OUTRAS DESPESAS CORRENTES				349.000,00	
3.3.90.00	APLICAÇÕES DIRETAS			349.000,00		
3.3.90.14	DIÁRIAS - CIVIL	1.802.03.999.000	40.000,00			
3.3.90.30	MATERIAL DE CONSUMO	1.802.03.999.000	25.000,00			
3.3.90.35	SERVIÇOS DE CONSULTORIA	1.802.03.999.000	164.000,00			
3.3.90.36	OUTROS SERVIÇOS DE TERCEIROS - PESSOA FÍSICA	1.802.03.999.000	20.000,00			
3.3.90.39	OUTROS SERVIÇOS DE TERCEIROS - PESSOA JURÍDICA	1.802.03.999.000	50.000,00			
3.3.90.40	SERVIÇOS DE TECNOLOGIA DA INFORMAÇÃO E COMUNICAÇÃO	1.802.03.999.000	50.000,00			
4.0.00.00	DESPESAS DE CAPITAL					25.000,00
4.4.00.00	INVESTIMENTOS				25.000,00	
4.4.90.00	APLICAÇÕES DIRETAS			25.000,00		
4.4.90.51	OBRAS E INSTALAÇÕES	1.802.03.999.000	10.000,00			
4.4.90.52	EQUIPAMENTOS E MATERIAL PERMANENTE	1.802.03.999.000	15.000,00			
9.0.00.00	RESERVA DE CONTINGÊNCIA					800.000,00
9.9.00.00	RESERVA DE CONTINGÊNCIA				800.000,00	
9.9.99.00	RESERVA DE CONTINGÊNCIA			800.000,00		
9.9.99.99	RESERVA DE CONTINGÊNCIA	1.800.03.999.000	800.000,00			
TOTAL						2.720.000,00

PREFEITURA MUNICIPAL DE SÃO BRAZ DO PIAUI
 R DIONISIO P DA SILVA - CNPJ:41522145/0001-30
Anexo 02
Página 19

Orçamento Programa - Exercício de 2026

NATUREZA DA DESPESA POR ORGÃO E UNIDADE

PODER 02 PREFEITURA MUNICIPAL						
ORGÃO 09 SECRETARIA MUNICIPAL DE AGRICULTURA						
UNIDADE 01 SECRETARIA MUNICIPAL DE AGRICULTURA						
Código	Especificação	F.R.-C.A.	Elemento	Modalidade	Grupo	Categoria Econômica
3.0.00.00	DESPESAS CORRENTES					470.500,00
3.1.00.00	PESSOAL E ENCARGOS SOCIAIS				141.000,00	
3.1.90.00	APLICAÇÕES DIRETAS			131.000,00		
3.1.90.11	VENCIMENTOS E VANTAGENS FIXAS - PESSOAL CIVIL	1.500.00.999.000	110.000,00			
3.1.90.13	OBRIGAÇÕES PATRONAIS	1.500.00.999.000	18.000,00			
3.1.90.16	OUTRAS DESPESAS VARIÁVEIS - PESSOAL CIVIL	1.500.00.999.000	1.500,00			
3.1.90.92	DESPESAS DE EXERCÍCIOS ANTERIORES	1.500.00.999.000	1.500,00			
3.1.91.00	APLICAÇÕES DIRETAS- INTRA-ORÇAMENTÁRIAS			10.000,00		
3.1.91.13	OBRIGAÇÕES PATRONAIS	1.500.00.999.000	10.000,00			
3.3.00.00	OUTRAS DESPESAS CORRENTES				329.500,00	
3.3.90.00	APLICAÇÕES DIRETAS			329.500,00		
3.3.90.08	OUTROS BENEFÍCIOS ASSISTENCIAIS DO SERVIDOR E DO MILIT.	1.500.00.999.000	5.000,00			
3.3.90.14	DIÁRIAS - CIVIL	1.500.00.999.000	12.000,00			
3.3.90.27	ENCARGOS PELA HONRA DE AVAIS, GARANTIAS, SEGUROS E SI	1.500.00.999.000	60.000,00			
3.3.90.30	MATERIAL DE CONSUMO	1.500.00.999.000	90.000,00			
3.3.90.33	PASSAGENS E DESPESAS COM LOCOMOÇÃO	1.500.00.999.000	1.000,00			
3.3.90.36	OUTROS SERVIÇOS DE TERCEIROS - PESSOA FÍSICA	1.500.00.999.000	45.000,00			
3.3.90.39	OUTROS SERVIÇOS DE TERCEIROS - PESSOA JURÍDICA	1.500.00.999.000	115.000,00			
3.3.90.92	DESPESAS DE EXERCÍCIOS ANTERIORES	1.500.00.999.000	1.500,00			
4.0.00.00	DESPESAS DE CAPITAL					140.000,00
4.4.00.00	INVESTIMENTOS				140.000,00	
4.4.90.00	APLICAÇÕES DIRETAS			140.000,00		
4.4.90.51	OBRAS E INSTALAÇÕES	1.500.00.999.000	105.000,00			
4.4.90.52	EQUIPAMENTOS E MATERIAL PERMANENTE	1.500.00.999.000	35.000,00			
TOTAL						610.500,00

PREFEITURA MUNICIPAL DE SÃO BRAZ DO PIAUI
 R DIONISIO P DA SILVA - CNPJ:41522145/0001-30
Anexo 02
Página 20

Orçamento Programa - Exercício de 2026

NATUREZA DA DESPESA POR ORGÃO E UNIDADE

PODER 02 PREFEITURA MUNICIPAL						
ORGÃO 10 SECRETARIA DE FINANÇAS						
UNIDADE 01 SECRETARIA DE FINANÇAS						
Código	Especificação	F.R.-C.A.	Elemento	Modalidade	Grupo	Categoria Econômica
3.0.00.00	DESPESAS CORRENTES					650.000,00
3.1.00.00	PESSOAL E ENCARGOS SOCIAIS				560.000,00	
3.1.90.00	APLICAÇÕES DIRETAS			560.000,00		
3.1.90.11	VENCIMENTOS E VANTAGENS FIXAS - PESSOAL CIVIL	1.500.00.999.000	60.000,00			
3.1.90.91	SENTENÇAS JUDICIAIS	1.500.00.999.000	500.000,00			
3.3.00.00	OUTRAS DESPESAS CORRENTES				90.000,00	
3.3.90.00	APLICAÇÕES DIRETAS			90.000,00		
3.3.90.14	DIÁRIAS - CIVIL	1.500.00.999.000	35.000,00			
3.3.90.30	MATERIAL DE CONSUMO	1.500.00.999.000	20.000,00			
3.3.90.36	OUTROS SERVIÇOS DE TERCEIROS - PESSOA FÍSICA	1.500.00.999.000	15.000,00			
3.3.90.39	OUTROS SERVIÇOS DE TERCEIROS - PESSOA JURÍDICA	1.500.00.999.000	20.000,00			
4.0.00.00	DESPESAS DE CAPITAL					15.000,00
4.4.00.00	INVESTIMENTOS				15.000,00	
4.4.90.00	APLICAÇÕES DIRETAS			15.000,00		
4.4.90.52	EQUIPAMENTOS E MATERIAL PERMANENTE	1.500.00.999.000	15.000,00			
TOTAL						665.000,00



PREFEITURA MUNICIPAL DE SÃO BRAZ DO PIAUÍ
R DIONISIO P DA SILVA - CNPJ:41522145/0001-30
Orçamento Programa - Exercício de 2026
NATUREZA DA DESPESA POR ORGÃO E UNIDADE

Anexo 02
Página 21

PODER 02 PREFEITURA MUNICIPAL						
ORGÃO 11 SECRETARIA DE TURISMO E CULTURA						
UNIDADE 01 SECRETARIA DE TURISMO E CULTURA						
Código	Especificação	F.R.-C.A.	Elemento	Modalidade	Grupo	Categoria Econômica
3.0.00.00	DESPESAS CORRENTES					21.000,00
3.0.00.00	DESPESAS CORRENTES					35.000,00
3.0.00.00	DESPESAS CORRENTES					50.000,00
3.0.00.00	DESPESAS CORRENTES					41.000,00
3.0.00.00	DESPESAS CORRENTES					50.000,00
3.0.00.00	DESPESAS CORRENTES					870.000,00
3.1.00.00	PESSOAL E ENCARGOS SOCIAIS				50.000,00	
3.1.90.00	APLICAÇÕES DIRETAS			50.000,00		
3.1.90.11	VENCIMENTOS E VANTAGENS FIXAS - PESSOAL CIVIL	1.500.00.999.000	50.000,00			
3.3.00.00	OUTRAS DESPESAS CORRENTES				1.017.000,00	
3.3.90.00	APLICAÇÕES DIRETAS			1.017.000,00		
3.3.90.14	DIÁRIAS - CIVIL	1.500.00.999.000	20.000,00			
3.3.90.30	MATERIAL DE CONSUMO	1.500.00.999.000	60.000,00			
3.3.90.31	PREMIAÇÕES CULTURAIS, ARTÍSTICAS, CIENTÍFICAS, DESPORTI	1.500.00.999.000	20.000,00			
3.3.90.31	PREMIAÇÕES CULTURAIS, ARTÍSTICAS, CIENTÍFICAS, DESPORTI	1.715.05.999.000	20.000,00			
3.3.90.31	PREMIAÇÕES CULTURAIS, ARTÍSTICAS, CIENTÍFICAS, DESPORTI	1.716.05.999.000	10.000,00			
3.3.90.31	PREMIAÇÕES CULTURAIS, ARTÍSTICAS, CIENTÍFICAS, DESPORTI	1.719.05.999.000	15.000,00			
3.3.90.36	OUTROS SERVIÇOS DE TERCEIROS - PESSOA FÍSICA	1.500.00.999.000	150.000,00			
3.3.90.36	OUTROS SERVIÇOS DE TERCEIROS - PESSOA FÍSICA	1.719.05.999.000	20.000,00			
3.3.90.36	OUTROS SERVIÇOS DE TERCEIROS - PESSOA FÍSICA	1.749.05.999.105	20.000,00			
3.3.90.39	OUTROS SERVIÇOS DE TERCEIROS - PESSOA JURÍDICA	1.500.00.999.000	510.000,00			
3.3.90.39	OUTROS SERVIÇOS DE TERCEIROS - PESSOA JURÍDICA	1.710.05.999.000	50.000,00			
3.3.90.39	OUTROS SERVIÇOS DE TERCEIROS - PESSOA JURÍDICA	1.715.05.999.000	21.000,00			
3.3.90.39	OUTROS SERVIÇOS DE TERCEIROS - PESSOA JURÍDICA	1.716.05.999.000	11.000,00			
3.3.90.39	OUTROS SERVIÇOS DE TERCEIROS - PESSOA JURÍDICA	1.719.05.999.000	15.000,00			
3.3.90.48	OUTROS AUXÍLIOS FINANCEIROS A PESSOAS FÍSICAS	1.500.00.999.000	60.000,00			
3.3.90.92	DESPESAS DE EXERCÍCIOS ANTERIORES	1.749.05.999.105	10.000,00			
3.3.90.93	INDENIZAÇÕES E RESTITUIÇÕES	1.749.05.999.105	5.000,00			
4.0.00.00	DESPESAS DE CAPITAL					65.000,00
4.4.00.00	INVESTIMENTOS				65.000,00	
4.4.90.00	APLICAÇÕES DIRETAS			65.000,00		
4.4.90.51	OBRAS E INSTALAÇÕES	1.500.00.999.000	35.000,00			
4.4.90.52	EQUIPAMENTOS E MATERIAL PERMANENTE	1.500.00.999.000	30.000,00			
TOTAL						1.132.000,00



PREFEITURA MUNICIPAL DE SÃO BRAZ DO PIAUÍ
R DIONISIO P DA SILVA - CNPJ:41522145/0001-30
Orçamento Programa - Exercício de 2026
NATUREZA DA DESPESA POR ORGÃO E UNIDADE

Anexo 02
Página 22

PODER 02 PREFEITURA MUNICIPAL						
ORGÃO 12 SECRETARIA MUNICIPAL DE ESPORTE						
UNIDADE 01 SECRETARIA MUNICIPAL DE ESPORTE						
Código	Especificação	F.R.-C.A.	Elemento	Modalidade	Grupo	Categoria Econômica
3.0.00.00	DESPESAS CORRENTES					335.000,00
3.1.00.00	PESSOAL E ENCARGOS SOCIAIS				75.000,00	
3.1.90.00	APLICAÇÕES DIRETAS			75.000,00		
3.1.90.11	VENCIMENTOS E VANTAGENS FIXAS - PESSOAL CIVIL	1.500.00.999.000	75.000,00			
3.3.00.00	OUTRAS DESPESAS CORRENTES				260.000,00	
3.3.90.00	APLICAÇÕES DIRETAS			260.000,00		
3.3.90.14	DIÁRIAS - CIVIL	1.500.00.999.000	25.000,00			
3.3.90.30	MATERIAL DE CONSUMO	1.500.00.999.000	60.000,00			
3.3.90.31	PREMIAÇÕES CULTURAIS, ARTÍSTICAS, CIENTÍFICAS, DESPORTI	1.500.00.999.000	55.000,00			
3.3.90.32	MATERIAL, BEM OU SERVIÇO PARA DISTRIBUIÇÃO GRATUITA	1.500.00.999.000	5.000,00			
3.3.90.36	OUTROS SERVIÇOS DE TERCEIROS - PESSOA FÍSICA	1.500.00.999.000	45.000,00			
3.3.90.39	OUTROS SERVIÇOS DE TERCEIROS - PESSOA JURÍDICA	1.500.00.999.000	40.000,00			
3.3.90.48	OUTROS AUXÍLIOS FINANCEIROS A PESSOAS FÍSICAS	1.500.00.999.000	30.000,00			
4.0.00.00	DESPESAS DE CAPITAL					190.000,00
4.0.00.00	DESPESAS DE CAPITAL					50.000,00
4.4.00.00	INVESTIMENTOS				240.000,00	
4.4.90.00	APLICAÇÕES DIRETAS			240.000,00		
4.4.90.51	OBRAS E INSTALAÇÕES	1.500.00.999.000	180.000,00			
4.4.90.51	OBRAS E INSTALAÇÕES	1.700.05.999.100	50.000,00			
4.4.90.52	EQUIPAMENTOS E MATERIAL PERMANENTE	1.500.00.999.000	10.000,00			
TOTAL						575.000,00

PREFEITURA MUNICIPAL DE SÃO BRAZ DO PIAUÍ
 R DIONISIO P DA SILVA - CNPJ:41522145/0001-30

Orçamento Programa - Exercício de 2026

Anexo 02
Página 23**NATUREZA DA DESPESA POR ORGÃO E UNIDADE**

PODER 02 PREFEITURA MUNICIPAL						
ORGÃO 13 CONTROLADORIA GERAL						
UNIDADE 01 CONTROLADORIA GERAL						
Código	Especificação	F.R.-C.A.	Elemento	Modalidade	Grupo	Categoria Econômica
3.0.00.00	DESPESAS CORRENTES					149.500,00
3.1.00.00	PESSOAL E ENCARGOS SOCIAIS				109.000,00	
3.1.90.00	APLICAÇÕES DIRETAS			98.000,00		
3.1.90.11	VENCIMENTOS E VANTAGENS FIXAS - PESSOAL CIVIL	1.500.00.999.000	90.000,00			
3.1.90.13	OBRIGAÇÕES PATRONAIS	1.500.00.999.000	8.000,00			
3.1.91.00	APLICAÇÕES DIRETAS- INTRA-ORÇAMENTÁRIAS			11.000,00		
3.1.91.13	OBRIGAÇÕES PATRONAIS	1.500.00.999.000	11.000,00			
3.3.00.00	OUTRAS DESPESAS CORRENTES				40.500,00	
3.3.90.00	APLICAÇÕES DIRETAS			40.500,00		
3.3.90.08	OUTROS BENEFÍCIOS ASSISTENCIAIS DO SERVIDOR E DO MILIT.	1.500.00.999.000	2.000,00			
3.3.90.14	DIÁRIAS - CIVIL	1.500.00.999.000	25.000,00			
3.3.90.30	MATERIAL DE CONSUMO	1.500.00.999.000	5.000,00			
3.3.90.33	PASSAGENS E DESPESAS COM LOCOMOÇÃO	1.500.00.999.000	1.500,00			
3.3.90.36	OUTROS SERVIÇOS DE TERCEIROS - PESSOA FÍSICA	1.500.00.999.000	2.000,00			
3.3.90.39	OUTROS SERVIÇOS DE TERCEIROS - PESSOA JURÍDICA	1.500.00.999.000	5.000,00			
4.0.00.00	DESPESAS DE CAPITAL					2.000,00
4.4.00.00	INVESTIMENTOS				2.000,00	
4.4.90.00	APLICAÇÕES DIRETAS			2.000,00		
4.4.90.52	EQUIPAMENTOS E MATERIAL PERMANENTE	1.500.00.999.000	2.000,00			
TOTAL						151.500,00

PREFEITURA MUNICIPAL DE SÃO BRAZ DO PIAUÍ
 R DIONISIO P DA SILVA - CNPJ:41522145/0001-30

Orçamento Programa - Exercício de 2026

Anexo 02
Página 24**NATUREZA DA DESPESA POR ORGÃO E UNIDADE**

PODER 02 PREFEITURA MUNICIPAL						
ORGÃO 14 SECRETARIA MUNICIPAL DE POLITICAS PARA MULHERES						
UNIDADE 01 SECRETARIA MUNICIPAL DE POLITICAS PARA MULHERES						
Código	Especificação	F.R.-C.A.	Elemento	Modalidade	Grupo	Categoria Econômica
3.0.00.00	DESPESAS CORRENTES					137.000,00
3.1.00.00	PESSOAL E ENCARGOS SOCIAIS				46.000,00	
3.1.90.00	APLICAÇÕES DIRETAS			46.000,00		
3.1.90.11	VENCIMENTOS E VANTAGENS FIXAS - PESSOAL CIVIL	1.500.00.999.000	40.000,00			
3.1.90.13	OBRIGAÇÕES PATRONAIS	1.500.00.999.000	6.000,00			
3.3.00.00	OUTRAS DESPESAS CORRENTES				91.000,00	
3.3.90.00	APLICAÇÕES DIRETAS			91.000,00		
3.3.90.14	DIÁRIAS - CIVIL	1.500.00.999.000	6.000,00			
3.3.90.30	MATERIAL DE CONSUMO	1.500.00.999.000	25.000,00			
3.3.90.32	MATERIAL, BEM OU SERVIÇO PARA DISTRIBUIÇÃO GRATUITA	1.500.00.999.000	5.000,00			
3.3.90.36	OUTROS SERVIÇOS DE TERCEIROS - PESSOA FÍSICA	1.500.00.999.000	30.000,00			
3.3.90.39	OUTROS SERVIÇOS DE TERCEIROS - PESSOA JURÍDICA	1.500.00.999.000	25.000,00			
4.0.00.00	DESPESAS DE CAPITAL					10.000,00
4.4.00.00	INVESTIMENTOS				10.000,00	
4.4.90.00	APLICAÇÕES DIRETAS			10.000,00		
4.4.90.52	EQUIPAMENTOS E MATERIAL PERMANENTE	1.500.00.999.000	10.000,00			
TOTAL						147.000,00



PREFEITURA MUNICIPAL DE SÃO BRAZ DO PIAUÍ

R DIONISIO P DA SILVA - CNPJ:41522145/0001-30

Anexo 02
Página 25

PREFEITURA DE
São Braz do Piauí

Orçamento Programa - Exercício de 2026

NATUREZA DA DESPESA POR ORGÃO E UNIDADE

Código	Especificação	F.R.-C.A.	Elemento	Modalidade	Grupo	Categoria Econômica
9.0.00.00	RESERVA DE CONTINGÊNCIA					200.000,00
9.9.00.00	RESERVA DE CONTINGÊNCIA				200.000,00	
9.9.99.00	RESERVA DE CONTINGÊNCIA			200.000,00		
9.9.99.99	RESERVA DE CONTINGÊNCIA	1.500.00.999.000	200.000,00			
TOTAL						200.000,00
TOTAL GERAL						47.880.000,00

DEBORAH
SAYONARA SANTOS
CARDOSO:05139518
309
Assinado de forma digital por DEBORAH SAYONARA SANTOS CARDOSO:05139518309
DEBORAH SAYONARA S. CARDOSO
PREFEITA MUNICIPAL
051.395.183-09

PAULO FELIPE
GOMES
MEIRELES:057087833
03
Assinado de forma digital por PAULO FELIPE GOMES MEIRELES:05708783303
PAULO FELIPE GOMES MEIRELES
CONTADOR - CRC-PI - 011881/O-3
057.087.833-03

PREFEITURA MUNICIPAL DE SÃO BRAZ DO PIAUÍ

R DIONISIO P DA SILVA - CNPJ:41522145/0001-30

Orçamento Programa - Exercício de 2026

ANÁLISE DA DESPESA EM PORCENTAGEM

Quadro 22

Página 1

Código	Especificação	Elemento	Modalidade	Grupo	Categoria Econômica
3.0.00.00	DESPESAS CORRENTES	0	0	0	78,5056
3.1.00.00	PESSOAL E ENCARGOS SOCIAIS	0	0	39,4747	0
3.1.90.00	APLICAÇÕES DIRETAS	0	35,8918	0	0
3.1.90.01	APOSENTADORIAS DO RPPS, RESERVA REMUNERADA E REFORMA:	2,6775	0	0	0
3.1.90.03	PENSÕES DO RPPS E DO MILITAR	0,5388	0	0	0
3.1.90.04	CONTRATAÇÃO POR TEMPO DETERMINADO	2,0718	0	0	0
3.1.90.11	VENCIMENTOS E VANTAGENS FIXAS - PESSOAL CIVIL	26,1487	0	0	0
3.1.90.13	OBRIGAÇÕES PATRONAIS	2,0562	0	0	0
3.1.90.16	OUTRAS DESPESAS VARIÁVEIS - PESSOAL CIVIL	1,131	0	0	0
3.1.90.91	SENTENÇAS JUDICIAIS	1,1278	0	0	0
3.1.90.92	DESPESAS DE EXERCÍCIOS ANTERIORES	0,0982	0	0	0
3.1.90.94	INDENIZAÇÕES E RESTITUIÇÕES TRABALHISTAS	0,0418	0	0	0
3.1.91.00	APLICAÇÕES DIRETAS- INTRA-ORÇAMENTÁRIAS	0	3,5829	0	0
3.1.91.13	OBRIGAÇÕES PATRONAIS	3,5829	0	0	0
3.3.00.00	OUTRAS DESPESAS CORRENTES	0	0	39,0309	0
3.3.50.00	TRANSFERÊNCIAS A INSTITUIÇÕES PRIVADAS SEM FINS LUCRATIVO:	0	0,1253	0	0
3.3.50.41	CONTRIBUIÇÕES	0,1253	0	0	0
3.3.90.00	APLICAÇÕES DIRETAS	0	38,9056	0	0
3.3.90.08	OUTROS BENEFÍCIOS ASSISTENCIAIS DO SERVIDOR E DO MILITAR	0,1318	0	0	0
3.3.90.14	DIÁRIAS - CIVIL	1,3941	0	0	0
3.3.90.27	ENCARGOS PELA HONRA DE AVAIS, GARANTIAS, SEGUROS E SIMIL	0,1253	0	0	0
3.3.90.30	MATERIAL DE CONSUMO	11,0464	0	0	0
3.3.90.31	PREMIAÇÕES CULTURAIS, ARTÍSTICAS, CIENTÍFICAS, DESPORTIVAS	0,2506	0	0	0
3.3.90.32	MATERIAL, BEM OU SERVIÇO PARA DISTRIBUIÇÃO GRATUITA	0,282	0	0	0
3.3.90.33	PASSAGENS E DESPESAS COM LOCOMOÇÃO	0,0746	0	0	0
3.3.90.34	OUTRAS DESPESAS DE PESSOAL DECORRENTES DE CONTRATOS I	0,0209	0	0	0
3.3.90.35	SERVIÇOS DE CONSULTORIA	0,7101	0	0	0
3.3.90.36	OUTROS SERVIÇOS DE TERCEIROS - PESSOA FÍSICA	5,8605	0	0	0
3.3.90.39	OUTROS SERVIÇOS DE TERCEIROS - PESSOA JURÍDICA	16,9444	0	0	0
3.3.90.40	SERVIÇOS DE TECNOLOGIA DA INFORMAÇÃO E COMUNICAÇÃO - P.	0,6124	0	0	0
3.3.90.47	OBRIGAÇÕES TRIBUTÁRIAS E CONTRIBUTIVAS	0,5858	0	0	0
3.3.90.48	OUTROS AUXÍLIOS FINANCEIROS A PESSOAS FÍSICAS	0,6011	0	0	0
3.3.90.91	SENTENÇAS JUDICIAIS	0,0125	0	0	0
3.3.90.92	DESPESAS DE EXERCÍCIOS ANTERIORES	0,1424	0	0	0
3.3.90.93	INDENIZAÇÕES E RESTITUIÇÕES	0,1107	0	0	0
4.0.00.00	DESPESAS DE CAPITAL	0	0	0	19,4058
4.4.00.00	INVESTIMENTOS	0	0	18,2153	0
4.4.90.00	APLICAÇÕES DIRETAS	0	18,2153	0	0
4.4.90.51	OBRAS E INSTALAÇÕES	14,7358	0	0	0
4.4.90.52	EQUIPAMENTOS E MATERIAL PERMANENTE	3,302	0	0	0
4.4.90.61	AQUISIÇÃO DE IMÓVEIS	0,1775	0	0	0
4.6.00.00	AMORTIZAÇÃO DA DÍVIDA	0	0	1,1905	0
4.6.90.00	APLICAÇÕES DIRETAS	0	1,1905	0	0
4.6.90.71	PRINCIPAL DA DÍVIDA CONTRATUAL RESGATADO	1,1905	0	0	0
9.0.00.00	RESERVA DE CONTINGÊNCIA	0	0	0	2,0886
9.9.00.00	RESERVA DE CONTINGÊNCIA	0	0	2,0886	0
9.9.99.00	RESERVA DE CONTINGÊNCIA	0	2,0886	0	0
9.9.99.99	RESERVA DE CONTINGÊNCIA	2,0886	0	0	0



PREFEITURA MUNICIPAL DE SÃO BRAZ DO PIAUÍ

R DIONISIO P DA SILVA - CNPJ:41522145/0001-30

Orçamento Programa - Exercício de 2026

ANÁLISE DA DESPESA EM PORCENTAGEM

Quadro 22

Página 2

Código	Especificação	Elemento	Modalidade	Grupo	Categoria Econômica
TOTAL					100,00

DEBORAH SAYONARA SANTOS CARDOSO:05139518309
Assinado de forma digital por DEBORAH SAYONARA SANTOS CARDOSO:05139518309

DEBORAH SAYONARA S. CARDOSO
PREFEITA MUNICIPAL
051.395.183-09

PAULO FELIPE GOMES MEIRELES:05708783303
Assinado de forma digital por PAULO FELIPE GOMES MEIRELES:05708783303

PAULO FELIPE GOMES MEIRELES
CONTADOR - CRC-PI - 011881/O-3
057.087.833-03



PREFEITURA MUNICIPAL DE SÃO BRAZ DO PIAUÍ

R DIONISIO P DA SILVA - CNPJ:41522145/0001-30

Orçamento Programa - Exercício de 2026

QUADRO AUXILIAR DE DETALHAMENTO DA DESPESA

Página 1

ORGÃO	01	CAMARA MUNICIPAL
UNIDADE	01	CAMARA MUNICIPAL
SUB UNIDADE	01	CAMARA MUNICIPAL

Aplicacao Programada	Proj/Ativ	Finalidade	Categoria	Detalhada	TotalGrupo	Total Categ.	Total Func.
F.R. - C.A.							
AMPLIAÇÃO DA SEDE DA CÂMARA MUNICIPAL	01.031.0001.1001.0000						70.000,00
4 DESPESAS DE CAPIT						70.000,00	
4 INVESTIMENTOS					70.000,00		
OBRAS E INSTALAÇÕES		1.500.00.999.000	4.4.90.51.00	70.000,00			
AQUISIÇÃO DE EQUIPAMENTOS PARA CÂMARA MUNICIPAL	01.031.0001.1002.0000						35.000,00
4 DESPESAS DE CAPIT						35.000,00	
4 INVESTIMENTOS					35.000,00		
EQUIPAMENTOS E MATERIAL PERMANENTE		1.500.00.999.000	4.4.90.52.00	35.000,00			
Manutenção da Câmara Municipal	01.031.0001.2001.0000						1.445.000,00
3 DESPESAS CORREN						1.445.000,00	
1 PESSOAL E ENCARGOS SOCIAIS					779.000,00		
VENCIMENTOS E VANTAGENS FIXAS - PESSOAL CIVIL		1.500.00.999.000	3.1.90.11.00	650.000,00			
OBRIGAÇÕES PATRONAIS		1.500.00.999.000	3.1.90.13.00	117.000,00			
OUTRAS DESPESAS VARIÁVEIS - PESSOAL CIVIL		1.500.00.999.000	3.1.90.16.00	5.000,00			
SENTENÇAS JUDICIAIS		1.500.00.999.000	3.1.90.91.00	5.000,00			
DESPESAS DE EXERCÍCIOS ANTERIORES		1.500.00.999.000	3.1.90.92.00	2.000,00			
3 OUTRAS DESPESAS CORRENTES					666.000,00		
CONTRIBUIÇÕES		1.500.00.999.000	3.3.50.41.00	10.000,00			
DIÁRIAS - CIVIL		1.500.00.999.000	3.3.90.14.00	80.000,00			
MATERIAL DE CONSUMO		1.500.00.999.000	3.3.90.30.00	60.000,00			
PASSAGENS E DESPESAS COM LOCOMOÇÃO		1.500.00.999.000	3.3.90.33.00	5.000,00			
SERVIÇOS DE CONSULTORIA		1.500.00.999.000	3.3.90.35.00	76.000,00			
OUTROS SERVIÇOS DE TERCEIROS - PESSOA FÍSICA		1.500.00.999.000	3.3.90.36.00	50.000,00			
OUTROS SERVIÇOS DE TERCEIROS - PESSOA JURÍDICA		1.500.00.999.000	3.3.90.39.00	350.000,00			
SERVIÇOS DE TECNOLOGIA DA INFORMAÇÃO E COMUNICAÇÃO		1.500.00.999.000	3.3.90.40.00	30.000,00			
DESPESAS DE EXERCÍCIOS ANTERIORES		1.500.00.999.000	3.3.90.92.00	5.000,00			
Contribuições a Entidades	01.031.0001.2002.0000						10.000,00
3 DESPESAS CORREN						10.000,00	
3 OUTRAS DESPESAS CORRENTES					10.000,00		
OBRIGAÇÕES TRIBUTÁRIAS E CONTRIBUTIVAS		1.500.00.999.000	3.3.90.47.00	10.000,00			
TOTAL							1.560.000,00

 PREFEITURA DE
 o Braz do Piauí

PREFEITURA MUNICIPAL DE SÃO BRAZ DO PIAUÍ

R DIONISIO P DA SILVA - CNPJ:41522145/0001-30

Orçamento Programa - Exercício de 2026

Página 2

QUADRO AUXILIAR DE DETALHAMENTO DA DESPESA

ORGÃO	02	PREFEITURA MUNICIPAL
UNIDADE	01	GABINETE DA PREFEITA
SUB UNIDADE	01	GABINETE DO PREFEITO

Aplicação Programada	Proj/Ativ	Finalidade	Categoria	Detalhada	Total Grupo	Total Categ.	Total Func.
F.R. - C.A.							
Manutenção da Assessoria Jurídica	03.091.0003.2004.0000						230.000,00
3 DESPESAS CORREN						230.000,00	
3 OUTRAS DESPESAS CORRENTES					230.000,00		
SERVIÇOS DE CONSULTORIA		1.500.00.999.000	3.3.90.35.00	60.000,00			
OUTROS SERVIÇOS DE TERCEIROS - PESSOA FÍSICA		1.500.00.999.000	3.3.90.36.00	80.000,00			
OUTROS SERVIÇOS DE TERCEIROS - PESSOA JURÍDICA		1.500.00.999.000	3.3.90.39.00	90.000,00			
AQUIS. DE EQUIP. PARA O GABINETE DA PREFEITA	04.122.0002.1004.0000						5.000,00
4 DESPESAS DE CAPIT						5.000,00	
4 INVESTIMENTOS					5.000,00		
EQUIPAMENTOS E MATERIAL PERMANENTE		1.500.00.999.000	4.4.90.52.00	5.000,00			
Aquisição de Veículos para o Gabinete da Prefeita	04.122.0002.1060.0000						10.000,00
4 DESPESAS DE CAPIT						10.000,00	
4 INVESTIMENTOS					10.000,00		
EQUIPAMENTOS E MATERIAL PERMANENTE		1.500.00.999.000	4.4.90.52.00	10.000,00			
Manutenção do Gabinete da Prefeita	04.122.0002.2003.0000						713.500,00
3 DESPESAS CORREN						713.500,00	
1 PESSOAL E ENCARGOS SOCIAIS					465.000,00		
VENCIMENTOS E VANTAGENS FIXAS - PESSOAL CIVIL		1.500.00.999.000	3.1.90.11.00	460.000,00			
DESPESAS DE EXERCÍCIOS ANTERIORES		1.500.00.999.000	3.1.90.92.00	5.000,00			
3 OUTRAS DESPESAS CORRENTES					248.500,00		
DIÁRIAS - CIVIL		1.500.00.999.000	3.3.90.14.00	100.000,00			
MATERIAL DE CONSUMO		1.500.00.999.000	3.3.90.30.00	50.000,00			
SERVIÇOS DE CONSULTORIA		1.500.00.999.000	3.3.90.35.00	10.000,00			
OUTROS SERVIÇOS DE TERCEIROS - PESSOA FÍSICA		1.500.00.999.000	3.3.90.36.00	5.000,00			
OUTROS SERVIÇOS DE TERCEIROS - PESSOA JURÍDICA		1.500.00.999.000	3.3.90.39.00	80.000,00			
DESPESAS DE EXERCÍCIOS ANTERIORES		1.500.00.999.000	3.3.90.92.00	3.500,00			
Manutenção da Junta de Serviço Militar	04.122.0002.2005.0000						24.500,00
3 DESPESAS CORREN						24.500,00	
1 PESSOAL E ENCARGOS SOCIAIS					15.000,00		
VENCIMENTOS E VANTAGENS FIXAS - PESSOAL CIVIL		1.500.00.999.000	3.1.90.11.00	15.000,00			
3 OUTRAS DESPESAS CORRENTES					9.500,00		
DIÁRIAS - CIVIL		1.500.00.999.000	3.3.90.14.00	5.000,00			
MATERIAL DE CONSUMO		1.500.00.999.000	3.3.90.30.00	1.500,00			
OUTROS SERVIÇOS DE TERCEIROS - PESSOA FÍSICA		1.500.00.999.000	3.3.90.36.00	1.500,00			
OUTROS SERVIÇOS DE TERCEIROS - PESSOA JURÍDICA		1.500.00.999.000	3.3.90.39.00	1.500,00			
Apoio a Solenidades Oficiais	04.122.0002.2026.0000						13.000,00
3 DESPESAS CORREN						13.000,00	
3 OUTRAS DESPESAS CORRENTES					13.000,00		
MATERIAL DE CONSUMO		1.500.00.999.000	3.3.90.30.00	5.000,00			
OUTROS SERVIÇOS DE TERCEIROS - PESSOA FÍSICA		1.500.00.999.000	3.3.90.36.00	5.000,00			
OUTROS SERVIÇOS DE TERCEIROS - PESSOA JURÍDICA		1.500.00.999.000	3.3.90.39.00	3.000,00			



PREFEITURA MUNICIPAL DE SÃO BRAZ DO PIAUI

R DIONISIO P DA SILVA - CNPJ:41522145/0001-30

Orçamento Programa - Exercício de 2026

Página 3

QUADRO AUXILIAR DE DETALHAMENTO DA DESPESA

ORGÃO	02	PREFEITURA MUNICIPAL
UNIDADE	01	GABINETE DA PREFEITA
SUB UNIDADE	01	GABINETE DO PREFEITO

Aplicacao Programada	Proj/Ativ	Finalidade	Categoria	Detalhada	TotalGrupo	Total Categ.	Total Func.
F.R. - C.A.							
TOTAL						996.000,00	



PREFEITURA MUNICIPAL DE SÃO BRAZ DO PIAUI

R DIONISIO P DA SILVA - CNPJ:41522145/0001-30

Orçamento Programa - Exercício de 2026

Página 4

QUADRO AUXILIAR DE DETALHAMENTO DA DESPESA

ORGÃO	02	PREFEITURA MUNICIPAL
UNIDADE	02	SECRETARIA MUN. DE ADMINISTRAÇÃO E PLANEJAMENTO
SUB UNIDADE	01	SECRETARIA MUN. DE ADMINISTRAÇÃO E PLANEJAMENTO

Aplicacao Programada	Proj/Ativ	Finalidade	Categoria	Detalhada	TotalGrupo	Total Categ.	Total Func.
F.R. - C.A.							
Encargos com Idenizações	04.092.0003.2066.0000						20.000,00
3	DESPESAS CORREN					20.000,00	
1	PESSOAL E ENCARGOS SOCIAIS				20.000,00		
	INDENIZAÇÕES E RESTITUIÇÕES TRABALHISTAS	1.500.00.999.000	3.1.90.94.00	20.000,00			
Manutenção do Setor Contábil	04.121.0002.2067.0000						256.200,00
3	DESPESAS CORREN					256.200,00	
1	PESSOAL E ENCARGOS SOCIAIS				7.000,00		
	VENCIMENTOS E VANTAGENS FIXAS - PESSOAL CIVIL	1.500.00.999.000	3.1.90.11.00	5.000,00			
	OBRIGAÇÕES PATRONAIS	1.500.00.999.000	3.1.90.13.00	2.000,00			
3	OUTRAS DESPESAS CORRENTES				249.200,00		
	MATERIAL DE CONSUMO	1.500.00.999.000	3.3.90.30.00	5.000,00			
	OUTROS SERVIÇOS DE TERCEIROS - PESSOA FÍSICA	1.500.00.999.000	3.3.90.36.00	5.000,00			
	OUTROS SERVIÇOS DE TERCEIROS - PESSOA JURÍDICA	1.500.00.999.000	3.3.90.39.00	238.000,00			
	DESPESAS DE EXERCÍCIOS ANTERIORES	1.500.00.999.000	3.3.90.92.00	1.200,00			
AQUIS. DE EQUIP. P/ A SEC. MUN. DE ADMINISTRAÇÃO	04.122.0002.1006.0000						115.000,00
4	DESPESAS DE CAPIT					115.000,00	
4	INVESTIMENTOS				115.000,00		
	EQUIPAMENTOS E MATERIAL PERMANENTE	1.500.00.999.000	4.4.90.52.00	15.000,00			
	EQUIPAMENTOS E MATERIAL PERMANENTE	1.755.05.999.107	4.4.90.52.00	100.000,00			
Aquis. de Imóvel p/ a Adm. Municipal	04.122.0002.1055.0000						50.000,00
4	DESPESAS DE CAPIT					50.000,00	
4	INVESTIMENTOS				50.000,00		
	AQUISIÇÃO DE IMÓVEIS	1.500.00.999.000	4.4.90.61.00	50.000,00			
Manutenção da Sec. Mun. de Adm. e Planejamento	04.122.0002.2006.0000						2.607.800,00
3	DESPESAS CORREN					2.607.800,00	
1	PESSOAL E ENCARGOS SOCIAIS				767.000,00		
	CONTRATAÇÃO POR TEMPO DETERMINADO	1.500.00.999.000	3.1.90.04.00	60.000,00			
	VENCIMENTOS E VANTAGENS FIXAS - PESSOAL CIVIL	1.500.00.999.000	3.1.90.11.00	480.000,00			
	OBRIGAÇÕES PATRONAIS	1.500.00.999.000	3.1.90.13.00	120.000,00			
	OUTRAS DESPESAS VARIÁVEIS - PESSOAL CIVIL	1.500.00.999.000	3.1.90.16.00	2.000,00			
	DESPESAS DE EXERCÍCIOS ANTERIORES	1.500.00.999.000	3.1.90.92.00	15.000,00			
	CONTRIBUIÇÕES PATRONAIS	1.500.00.999.000	3.1.91.13.00	90.000,00			

 PREFEITURA DE
 São Braz do Piauí

PREFEITURA MUNICIPAL DE SÃO BRAZ DO PIAUÍ

R DIONISIO P DA SILVA - CNPJ:41522145/0001-30

Orçamento Programa - Exercício de 2026

Página 5

QUADRO AUXILIAR DE DETALHAMENTO DA DESPESA

ORGÃO	02	PREFEITURA MUNICIPAL
UNIDADE	02	SECRETARIA MUN. DE ADMINISTRAÇÃO E PLANEJAMENTO
SUB UNIDADE	01	SECRETARIA MUN. DE ADMINISTRAÇÃO E PLANEJAMENTO

Aplicacao Programada	Proj/Ativ	Finalidade	Categoria	Detalhada	TotalGrupo	Total Categ.	Total Func.
		F.R. - C.A.					
Manutenção da Sec. Mun. de Adm. e Planejamento	04.122.0002.2006.0000						2.607.800,00
3 DESPESAS CORREN							2.607.800,00
3 OUTRAS DESPESAS CORRENTES					1.840.800,00		
CONTRIBUIÇÕES	1.500.00.999.000	3.3.50.41.00		50.000,00			
OUTROS BENEFÍCIOS ASSISTENCIAIS DO SERVIDOR E DO MILIT	1.500.00.999.000	3.3.90.08.00		15.000,00			
DIÁRIAS - CIVIL	1.500.00.999.000	3.3.90.14.00		50.000,00			
MATERIAL DE CONSUMO	1.500.00.999.000	3.3.90.30.00		250.000,00			
MATERIAL DE CONSUMO	1.706.05.999.104	3.3.90.30.00		20.000,00			
MATERIAL DE CONSUMO	1.710.05.999.000	3.3.90.30.00		25.000,00			
MATERIAL DE CONSUMO	1.720.05.999.000	3.3.90.30.00		150.000,00			
MATERIAL DE CONSUMO	1.747.05.999.000	3.3.90.30.00		5.000,00			
MATERIAL DE CONSUMO	1.748.05.999.000	3.3.90.30.00		5.000,00			
MATERIAL DE CONSUMO	1.750.05.999.102	3.3.90.30.00		51.000,00			
PASSAGENS E DESPESAS COM LOCOMOÇÃO	1.500.00.999.000	3.3.90.33.00		5.000,00			
SERVIÇOS DE CONSULTORIA	1.500.00.999.000	3.3.90.35.00		20.000,00			
OUTROS SERVIÇOS DE TERCEIROS - PESSOA FÍSICA	1.500.00.999.000	3.3.90.36.00		200.000,00			
OUTROS SERVIÇOS DE TERCEIROS - PESSOA FÍSICA	1.720.05.999.000	3.3.90.36.00		10.000,00			
OUTROS SERVIÇOS DE TERCEIROS - PESSOA JURÍDICA	1.500.00.999.000	3.3.90.39.00		750.000,00			
OUTROS SERVIÇOS DE TERCEIROS - PESSOA JURÍDICA	1.706.05.999.104	3.3.90.39.00		20.000,00			
OUTROS SERVIÇOS DE TERCEIROS - PESSOA JURÍDICA	1.708.05.999.000	3.3.90.39.00		3.000,00			
OUTROS SERVIÇOS DE TERCEIROS - PESSOA JURÍDICA	1.710.05.999.000	3.3.90.39.00		25.000,00			
OUTROS SERVIÇOS DE TERCEIROS - PESSOA JURÍDICA	1.720.05.999.000	3.3.90.39.00		48.000,00			
OUTROS SERVIÇOS DE TERCEIROS - PESSOA JURÍDICA	1.747.05.999.000	3.3.90.39.00		5.000,00			
OUTROS SERVIÇOS DE TERCEIROS - PESSOA JURÍDICA	1.748.05.999.000	3.3.90.39.00		5.000,00			
SERVIÇOS DE TECNOLOGIA DA INFORMAÇÃO E COMUNICAÇÃO	1.500.00.999.000	3.3.90.40.00		92.000,00			
OBRIGAÇÕES TRIBUTÁRIAS E CONTRIBUTIVAS	1.500.00.999.000	3.3.90.47.00		20.000,00			
OUTROS AUXÍLIOS FINANCEIROS A PESSOAS FÍSICAS	1.500.00.999.000	3.3.90.48.00		6.300,00			
DESPESAS DE EXERCÍCIOS ANTERIORES	1.500.00.999.000	3.3.90.92.00		500,00			
INDENIZAÇÕES E RESTITUIÇÕES	1.500.00.999.000	3.3.90.93.00		10.000,00			
Enc. c/ Publicações de Documentos Oficiais	04.122.0002.2013.0000						70.000,00
3 DESPESAS CORREN							70.000,00
3 OUTRAS DESPESAS CORRENTES					70.000,00		
OUTROS SERVIÇOS DE TERCEIROS - PESSOA JURÍDICA	1.500.00.999.000	3.3.90.39.00		70.000,00			
Encargos c/ Publicidade do Município	04.122.0002.2014.0000						10.000,00
3 DESPESAS CORREN							10.000,00
3 OUTRAS DESPESAS CORRENTES					10.000,00		
OUTROS SERVIÇOS DE TERCEIROS - PESSOA JURÍDICA	1.500.00.999.000	3.3.90.39.00		10.000,00			
Treinamento de Capacitação de Pessoal	04.122.0002.2068.0000						70.000,00
3 DESPESAS CORREN							70.000,00
3 OUTRAS DESPESAS CORRENTES					70.000,00		
MATERIAL DE CONSUMO	1.500.00.999.000	3.3.90.30.00		15.000,00			
OUTROS SERVIÇOS DE TERCEIROS - PESSOA FÍSICA	1.500.00.999.000	3.3.90.36.00		5.000,00			
OUTROS SERVIÇOS DE TERCEIROS - PESSOA JURÍDICA	1.500.00.999.000	3.3.90.39.00		50.000,00			
Manutenção da Sec. Mun. de Adm. e Planejamento	04.122.0003.2006.0000						6.000,00
3 DESPESAS CORREN							6.000,00
3 OUTRAS DESPESAS CORRENTES					6.000,00		
SENTENÇAS JUDICIAIS	1.500.00.999.000	3.3.90.91.00		6.000,00			



PREFEITURA MUNICIPAL DE SÃO BRAZ DO PIAUI
R DIONISIO P DA SILVA - CNPJ:41522145/0001-30

Orçamento Programa - Exercício de 2026

Página 6

QUADRO AUXILIAR DE DETALHAMENTO DA DESPESA

ORGÃO	02	PREFEITURA MUNICIPAL					
UNIDADE	02	SECRETARIA MUN. DE ADMINISTRAÇÃO E PLANEJAMENTO					
SUB UNIDADE	01	SECRETARIA MUN. DE ADMINISTRAÇÃO E PLANEJAMENTO					
Aplicacao Programada	Proj/Ativ	Finalidade	Categoria	Detalhada	TotalGrupo	Total Categ.	Total Func.
F.R. - C.A.							
Manutenção da Sec. Mun. de Adm. e Planejamento	04.122.0003.2006.0000						6.000,00
Const. ou Ampl. da Sede da Prefeitura Municipal	15.122.0002.1003.0000						15.000,00
4 DESPESAS DE CAPIT					15.000,00	15.000,00	
4 INVESTIMENTOS							
OBRAS E INSTALAÇÕES		1.500.00.999.000	4.4.90.51.00	15.000,00			
Aquisição de Equip. para o Depart. de Transportes	26.782.0022.1079.0000						5.000,00
4 DESPESAS DE CAPIT					5.000,00	5.000,00	
4 INVESTIMENTOS							
EQUIPAMENTOS E MATERIAL PERMANENTE		1.500.00.999.000	4.4.90.52.00	5.000,00			
Manutenção do Departamento de Transportes	26.782.0022.2019.0000						45.000,00
3 DESPESAS CORREN						45.000,00	
1 PESSOAL E ENCARGOS SOCIAIS					16.000,00		
VENCIMENTOS E VANTAGENS FIXAS - PESSOAL CIVIL		1.500.00.999.000	3.1.90.11.00	13.000,00			
OUTRAS DESPESAS VARIÁVEIS - PESSOAL CIVIL		1.500.00.999.000	3.1.90.16.00	2.000,00			
DESPESAS DE EXERCÍCIOS ANTERIORES		1.500.00.999.000	3.1.90.92.00	1.000,00			
3 OUTRAS DESPESAS CORRENTES					29.000,00		
DIÁRIAS - CIVIL		1.500.00.999.000	3.3.90.14.00	1.500,00			
MATERIAL DE CONSUMO		1.500.00.999.000	3.3.90.30.00	5.000,00			
PASSAGENS E DESPESAS COM LOCOMOÇÃO		1.500.00.999.000	3.3.90.33.00	1.500,00			
OUTROS SERVIÇOS DE TERCEIROS - PESSOA FÍSICA		1.500.00.999.000	3.3.90.36.00	10.000,00			
OUTROS SERVIÇOS DE TERCEIROS - PESSOA JURÍDICA		1.500.00.999.000	3.3.90.39.00	10.000,00			
DESPESAS DE EXERCÍCIOS ANTERIORES		1.500.00.999.000	3.3.90.92.00	1.000,00			
Amortização da Dívida Pública	28.846.0014.1024.0000						570.000,00
4 DESPESAS DE CAPIT						570.000,00	
6 AMORTIZAÇÃO DA DÍVIDA							
PRINCIPAL DA DÍVIDA CONTRATUAL RESGATADO		1.500.00.999.000	4.6.90.71.00	570.000,00			
Encargos com PASEP	28.846.0014.2007.0000						228.500,00
3 DESPESAS CORREN						228.500,00	
3 OUTRAS DESPESAS CORRENTES					228.500,00		
OUTROS SERVIÇOS DE TERCEIROS - PESSOA JURÍDICA		1.500.00.999.000	3.3.90.39.00	5.000,00			
OBRIGAÇÕES TRIBUTÁRIAS E CONTRIBUTIVAS		1.500.00.999.000	3.3.90.47.00	220.000,00			
OBRIGAÇÕES TRIBUTÁRIAS E CONTRIBUTIVAS		1.708.05.999.000	3.3.90.47.00	1.000,00			
OBRIGAÇÕES TRIBUTÁRIAS E CONTRIBUTIVAS		1.720.05.999.000	3.3.90.47.00	2.000,00			
OBRIGAÇÕES TRIBUTÁRIAS E CONTRIBUTIVAS		1.750.05.999.102	3.3.90.47.00	500,00			
Encargos com Obrigações Patronais	28.846.0014.2008.0000						148.000,00
3 DESPESAS CORREN						148.000,00	
1 PESSOAL E ENCARGOS SOCIAIS					145.000,00		
OBRIGAÇÕES PATRONAIS		1.500.00.999.000	3.1.90.13.00	120.000,00			
OBRIGAÇÕES PATRONAIS		1.721.05.999.116	3.1.90.13.00	10.000,00			
OBRIGAÇÕES PATRONAIS		1.899.05.999.000	3.1.90.13.00	15.000,00			
3 OUTRAS DESPESAS CORRENTES					3.000,00		
OUTROS SERVIÇOS DE TERCEIROS - PESSOA JURÍDICA		1.500.00.999.000	3.3.90.39.00	3.000,00			



PREFEITURA MUNICIPAL DE SÃO BRAZ DO PIAUI
R DIONISIO P DA SILVA - CNPJ:41522145/0001-30

Orçamento Programa - Exercício de 2026

Página 7

QUADRO AUXILIAR DE DETALHAMENTO DA DESPESA

ORGÃO	02	PREFEITURA MUNICIPAL					
UNIDADE	02	SECRETARIA MUN. DE ADMINISTRAÇÃO E PLANEJAMENTO					
SUB UNIDADE	01	SECRETARIA MUN. DE ADMINISTRAÇÃO E PLANEJAMENTO					
Aplicacao Programada	Proj/Ativ	Finalidade	Categoria	Detalhada	TotalGrupo	Total Categ.	Total Func.
F.R. - C.A.							
TOTAL							4.216.500,00

 PREFEITURA DE
 São Braz do Piauí

PREFEITURA MUNICIPAL DE SÃO BRAZ DO PIAUÍ

R DIONISIO P DA SILVA - CNPJ:41522145/0001-30

Orçamento Programa - Exercício de 2026

Página 8

QUADRO AUXILIAR DE DETALHAMENTO DA DESPESA

ORGÃO	02	PREFEITURA MUNICIPAL							
UNIDADE	03	SECRETARIA MUN. DE OBRAS E URBANISMO							
SUB UNIDADE	01	SECRETARIA MUN. DE OBRAS E URBANISMO							
Aplicacao Programada		Proj/Ativ	Finalidade	Categoria	Detalhada	TotalGrupo	Total Categ.	Total Func.	
			F.R. - C.A.						
CONST, AMPL E REFORMA DE MERCADOS PÚBLICO	15.451.0005.1011.0000							60.000,00	
4 DESPESAS DE CAPIT							60.000,00		
4 INVESTIMENTOS						60.000,00			
OBRAS E INSTALAÇÕES		1.500.00.999.000	4.4.90.51.00		35.000,00				
OBRAS E INSTALAÇÕES		1.700.05.999.100	4.4.90.51.00		25.000,00				
CONST. OU AMPL. DE PRAÇAS, PARQUES E JARDINS	15.451.0005.1016.0000							201.000,00	
4 DESPESAS DE CAPIT							201.000,00		
4 INVESTIMENTOS						201.000,00			
OBRAS E INSTALAÇÕES		1.500.00.999.000	4.4.90.51.00		100.000,00				
OBRAS E INSTALAÇÕES		1.706.05.999.104	4.4.90.51.00		50.000,00				
OBRAS E INSTALAÇÕES		1.721.05.999.116	4.4.90.51.00		51.000,00				
CONST. OU AMPLIAÇÃO DE TERMINAIS RODOVIÁRIOS	15.451.0005.1020.0000							15.000,00	
4 DESPESAS DE CAPIT							15.000,00		
4 INVESTIMENTOS						15.000,00			
OBRAS E INSTALAÇÕES		1.500.00.999.000	4.4.90.51.00		15.000,00				
Const. Ampl. ou recuperação de Calçamentos	15.451.0005.1021.0000							438.000,00	
4 DESPESAS DE CAPIT							438.000,00		
4 INVESTIMENTOS						438.000,00			
OBRAS E INSTALAÇÕES		1.500.00.999.000	4.4.90.51.00		80.000,00				
OBRAS E INSTALAÇÕES		1.700.05.999.000	4.4.90.51.00		250.000,00				
OBRAS E INSTALAÇÕES		1.701.05.999.101	4.4.90.51.00		58.000,00				
OBRAS E INSTALAÇÕES		1.710.05.999.000	4.4.90.51.00		50.000,00				
Const. ou Ampl. Pontes, Bueiros e Passagens Molhada	15.451.0005.1050.0000							15.000,00	
4 DESPESAS DE CAPIT							15.000,00		
4 INVESTIMENTOS						15.000,00			
OBRAS E INSTALAÇÕES		1.500.00.999.000	4.4.90.51.00		15.000,00				
Aquis. de Imóveis p/ Infra Estrutura Urbana	15.451.0005.1054.0000							25.000,00	
4 DESPESAS DE CAPIT							25.000,00		
4 INVESTIMENTOS						25.000,00			
AQUISIÇÃO DE IMÓVEIS		1.500.00.999.000	4.4.90.61.00		25.000,00				
Pavimentação de Vias Públicas	15.451.0005.1062.0000							260.000,00	
4 DESPESAS DE CAPIT							260.000,00		
4 INVESTIMENTOS						260.000,00			
OBRAS E INSTALAÇÕES		1.500.00.999.000	4.4.90.51.00		80.000,00				
OBRAS E INSTALAÇÕES		1.700.05.999.100	4.4.90.51.00		80.000,00				
OBRAS E INSTALAÇÕES		1.754.05.999.106	4.4.90.51.00		100.000,00				
Const, Ampl, ou Reforma de Prédios Públicos	15.451.0005.1064.0000							130.000,00	
4 DESPESAS DE CAPIT							130.000,00		
4 INVESTIMENTOS						130.000,00			
OBRAS E INSTALAÇÕES		1.500.00.999.000	4.4.90.51.00		130.000,00				



PREFEITURA MUNICIPAL DE SÃO BRAZ DO PIAUÍ

R DIONISIO P DA SILVA - CNPJ:41522145/0001-30

PREFEITURA DE
São Braz do Piauí

Orçamento Programa - Exercício de 2026

Página 9

QUADRO AUXILIAR DE DETALHAMENTO DA DESPESA

ORGÃO	02	PREFEITURA MUNICIPAL
UNIDADE	03	SECRETARIA MUN. DE OBRAS E URBANISMO
SUB UNIDADE	01	SECRETARIA MUN. DE OBRAS E URBANISMO

Aplicacao Programada	Proj/Ativ	Finalidade	Categoria	Detalhada	TotalGrupo	Total Categ.	Total Func.
F.R. - C.A.							
Constr. ou Recuperação de Calçamentos na Zona Rural	15.451.0005.1075.0000						30.000,00
4 DESPESAS DE CAPIT						30.000,00	
4 INVESTIMENTOS					30.000,00		
OBRAS E INSTALAÇÕES		1.500.00.999.000	4.4.90.51.00	30.000,00			
Aquisição de Caminhão Compactador de Lixo	15.451.0022.1088.0000						32.000,00
4 DESPESAS DE CAPIT						32.000,00	
4 INVESTIMENTOS					32.000,00		
EQUIPAMENTOS E MATERIAL PERMANENTE		1.700.05.999.100	4.4.90.52.00	32.000,00			
CONSTRUÇÃO, AMPLIAÇÃO OU REFORMA DE CEMITÉRIOS	15.452.0005.1013.0000						90.000,00
4 DESPESAS DE CAPIT						90.000,00	
4 INVESTIMENTOS					90.000,00		
OBRAS E INSTALAÇÕES		1.500.00.999.000	4.4.90.51.00	90.000,00			
Manutenção do Serviço de Limpeza Pública	15.452.0005.2020.0000						630.000,00
3 DESPESAS CORREN						630.000,00	
3 OUTRAS DESPESAS CORRENTES					630.000,00		
MATERIAL DE CONSUMO		1.500.00.999.000	3.3.90.30.00	10.000,00			
OUTROS SERVIÇOS DE TERCEIROS - PESSOA FÍSICA		1.500.00.999.000	3.3.90.36.00	15.000,00			
OUTROS SERVIÇOS DE TERCEIROS - PESSOA JURÍDICA		1.500.00.999.000	3.3.90.39.00	600.000,00			
OUTROS SERVIÇOS DE TERCEIROS - PESSOA JURÍDICA		1.753.00.999.000	3.3.90.39.00	5.000,00			
Manutenção de Cemitérios	15.452.0005.2023.0000						40.000,00
3 DESPESAS CORREN						40.000,00	
3 OUTRAS DESPESAS CORRENTES					40.000,00		
MATERIAL DE CONSUMO		1.500.00.999.000	3.3.90.30.00	5.000,00			
OUTROS SERVIÇOS DE TERCEIROS - PESSOA FÍSICA		1.500.00.999.000	3.3.90.36.00	15.000,00			
OUTROS SERVIÇOS DE TERCEIROS - PESSOA JURÍDICA		1.500.00.999.000	3.3.90.39.00	20.000,00			
Manut. da Setor de Obras e Urbanismo	15.452.0005.2029.0000						740.000,00
3 DESPESAS CORREN						740.000,00	
1 PESSOAL E ENCARGOS SOCIAIS					175.000,00		
VENCIMENTOS E VANTAGENS FIXAS - PESSOAL CIVIL		1.500.00.999.000	3.1.90.11.00	165.000,00			
CONTRIBUIÇÕES PATRONAIS		1.500.00.999.000	3.1.91.13.00	10.000,00			
3 OUTRAS DESPESAS CORRENTES					565.000,00		
OUTROS BENEFÍCIOS ASSISTENCIAIS DO SERVIDOR E DO MILIT		1.500.00.999.000	3.3.90.08.00	5.000,00			
DIÁRIAS - CIVIL		1.500.00.999.000	3.3.90.14.00	20.000,00			
MATERIAL DE CONSUMO		1.500.00.999.000	3.3.90.30.00	100.000,00			
OUTROS SERVIÇOS DE TERCEIROS - PESSOA FÍSICA		1.500.00.999.000	3.3.90.36.00	80.000,00			
OUTROS SERVIÇOS DE TERCEIROS - PESSOA JURÍDICA		1.500.00.999.000	3.3.90.39.00	350.000,00			
DESPESAS DE EXERCÍCIOS ANTERIORES		1.500.00.999.000	3.3.90.92.00	10.000,00			
CONST. OU AMPLIAÇÃO DA REDE DE ENERGIA ELÉTRICA	15.452.0012.1018.0000						15.000,00
4 DESPESAS DE CAPIT						15.000,00	
4 INVESTIMENTOS					15.000,00		
OBRAS E INSTALAÇÕES		1.500.00.999.000	4.4.90.51.00	15.000,00			

PREFEITURA MUNICIPAL DE SÃO BRAZ DO PIAUÍ

R DIONISIO P DA SILVA - CNPJ:41522145/0001-30

 Prefeitura de
São Braz do Piauí

Orçamento Programa - Exercício de 2026

Página 10

QUADRO AUXILIAR DE DETALHAMENTO DA DESPESA

ORGÃO	02	PREFEITURA MUNICIPAL							
UNIDADE	03	SECRETARIA MUN. DE OBRAS E URBANISMO							
SUB UNIDADE	01	SECRETARIA MUN. DE OBRAS E URBANISMO							
Aplicacao Programada	Proj/Ativ	Finalidade	Categoria	Detalhada	TotalGrupo	Total Categ.	Total Func.		
		F.R. - C.A.							
CONST. OU AMPLIAÇÃO DA REDE DE ENERGIA ELÉTRICA	15.452.0012.1018.0000						15.000,00		
Manutenção da Iluminação Pública	15.452.0012.2010.0000						195.000,00	195.000,00	
3 DESPESAS CORREN						195.000,00			
3 OUTRAS DESPESAS CORRENTES									
MATERIAL DE CONSUMO		1.751.05.999.103	3.3.90.30.00	50.000,00					
OUTROS SERVIÇOS DE TERCEIROS - PESSOA FÍSICA		1.500.00.999.000	3.3.90.36.00	5.000,00					
OUTROS SERVIÇOS DE TERCEIROS - PESSOA FÍSICA		1.751.05.999.103	3.3.90.36.00	20.000,00					
OUTROS SERVIÇOS DE TERCEIROS - PESSOA JURÍDICA		1.500.00.999.000	3.3.90.39.00	100.000,00					
OUTROS SERVIÇOS DE TERCEIROS - PESSOA JURÍDICA		1.751.05.999.103	3.3.90.39.00	20.000,00					
ADEQUAÇÃO E RECUPERAÇÃO DE ESTRADAS VICINAIS	15.481.0005.1008.0000						190.000,00		
4 DESPESAS DE CAPIT							190.000,00		
4 INVESTIMENTOS						190.000,00			
OBRAS E INSTALAÇÕES		1.500.00.999.000	4.4.90.51.00	60.000,00					
OBRAS E INSTALAÇÕES		1.700.05.999.100	4.4.90.51.00	80.000,00					
OBRAS E INSTALAÇÕES		1.706.05.999.104	4.4.90.51.00	50.000,00					
Manutenção de Estradas Vicinais	15.481.0005.2024.0000						123.000,00	123.000,00	
3 DESPESAS CORREN						123.000,00			
3 OUTRAS DESPESAS CORRENTES									
MATERIAL DE CONSUMO		1.500.00.999.000	3.3.90.30.00	20.000,00					
OUTROS SERVIÇOS DE TERCEIROS - PESSOA FÍSICA		1.500.00.999.000	3.3.90.36.00	20.000,00					
OUTROS SERVIÇOS DE TERCEIROS - PESSOA FÍSICA		1.708.05.999.000	3.3.90.36.00	3.000,00					
OUTROS SERVIÇOS DE TERCEIROS - PESSOA JURÍDICA		1.500.00.999.000	3.3.90.39.00	80.000,00					
Implantação de Melhorias Habitacionais na Zona Rural	16.481.0007.1076.0000						810.000,00	810.000,00	
4 DESPESAS DE CAPIT							810.000,00		
4 INVESTIMENTOS						810.000,00			
OBRAS E INSTALAÇÕES		1.500.00.999.000	4.4.90.51.00	10.000,00					
OBRAS E INSTALAÇÕES		1.700.05.999.100	4.4.90.51.00	800.000,00					
IMPLANTAÇÃO DE MELHORIAS HABITACIONAIS NA ZONA URBANA	16.482.0006.1012.0000						10.000,00	10.000,00	
4 DESPESAS DE CAPIT							10.000,00		
4 INVESTIMENTOS						10.000,00			
OBRAS E INSTALAÇÕES		1.500.00.999.000	4.4.90.51.00	10.000,00					
PERFURAÇÃO E INSTALAÇÃO DE POÇOS TUBULARES	17.511.0008.1010.0000						30.000,00	30.000,00	
4 DESPESAS DE CAPIT							30.000,00		
4 INVESTIMENTOS						30.000,00			
OBRAS E INSTALAÇÕES		1.500.00.999.000	4.4.90.51.00	30.000,00					
CONST. OU AMPL. DE RESERVATÓRIOS DE ÁGUA	17.511.0008.1015.0000						15.000,00	15.000,00	
4 DESPESAS DE CAPIT							15.000,00		
4 INVESTIMENTOS						15.000,00			
OBRAS E INSTALAÇÕES		1.500.00.999.000	4.4.90.51.00	15.000,00					



PREFEITURA DE
São Braz do Piauí

PREFEITURA MUNICIPAL DE SÃO BRAZ DO PIAUÍ

R DIONISIO P DA SILVA - CNPJ:41522145/0001-30

Orçamento Programa - Exercício de 2026

Página 11

QUADRO AUXILIAR DE DETALHAMENTO DA DESPESA

ORGÃO	02	PREFEITURA MUNICIPAL
UNIDADE	03	SECRETARIA MUN. DE OBRAS E URBANISMO
SUB UNIDADE	01	SECRETARIA MUN. DE OBRAS E URBANISMO

Aplicacao Programada	Proj/Ativ	Finalidade	Categoria	Detalhada	TotalGrupo	Total Categ.	Total Func.
		F.R. - C.A.					
CONST. OU AMPL. DE RESERVATÓRIOS DE ÁGUA	17.511.0008.1015.0000						15.000,00
CONSTRUÇÃO, AMPL. OU RECUPERAÇÃO DE AÇUDES E BARRAGENS	17.511.0008.1017.0000						746.500,00
4 DESPESAS DE CAPIT						746.500,00	
4 INVESTIMENTOS					746.500,00		
OBRAS E INSTALAÇÕES		1.500.00.999.000	4.4.90.51.00	100.000,00			
OBRAS E INSTALAÇÕES		1.700.05.999.000	4.4.90.51.00	400.000,00			
OBRAS E INSTALAÇÕES		1.706.05.999.104	4.4.90.51.00	211.500,00			
OBRAS E INSTALAÇÕES		1.899.05.999.000	4.4.90.51.00	35.000,00			
Manutenção do Sistema de Abastecimento D'agua	17.511.0008.2117.0000						3.000,00
3 DESPESAS CORREN'						3.000,00	
3 OUTRAS DESPESAS CORRENTES					3.000,00		
MATERIAL DE CONSUMO		1.708.05.999.000	3.3.90.30.00	3.000,00			
TOTAL							4.843.500,00

PREFEITURA MUNICIPAL DE SÃO BRAZ DO PIAUÍ

R DIONISIO P DA SILVA - CNPJ:41522145/0001-30

 PREFEITURA DE
 São Braz do Piauí

Orçamento Programa - Exercício de 2026

Página 12

QUADRO AUXILIAR DE DETALHAMENTO DA DESPESA

ORGÃO	02	PREFEITURA MUNICIPAL
UNIDADE	04	SECRETARIA MUN. MEIO AMBIENTE
SUB UNIDADE	01	SECRETARIA MUN. MEIO AMBIENTE

Aplicacao Programada	Proj/Ativ	Finalidade	Categoria	Detalhada	TotalGrupo	Total Categ.	Total Func.
		F.R. - C.A.					
Manutenção do Sistema de Abastecimento D'agua	17.511.0008.2117.0000						140.000,00
3 DESPESAS CORREN						140.000,00	
3 OUTRAS DESPESAS CORRENTES					140.000,00		
MATERIAL DE CONSUMO		1.500.00.999.000	3.3.90.30.00	20.000,00			
OUTRAS DESPESAS DE PESSOAL DECORRENTES DE CONTRAT		1.500.00.999.000	3.3.90.34.00	10.000,00			
OUTROS SERVIÇOS DE TERCEIROS - PESSOA FÍSICA		1.500.00.999.000	3.3.90.36.00	10.000,00			
OUTROS SERVIÇOS DE TERCEIROS - PESSOA JURÍDICA		1.500.00.999.000	3.3.90.39.00	100.000,00			
Constr. ou Ampl. da Rede de Esgoto na Zona Rural	17.511.0010.1077.0000						10.000,00
4 DESPESAS DE CAPIT						10.000,00	
4 INVESTIMENTOS					10.000,00		
OBRAS E INSTALAÇÕES		1.500.00.999.000	4.4.90.51.00	10.000,00			
Implementação de Melhoria Sanitária Domiciliar na Zona Rural	17.511.0010.1082.0000						400.000,00
4 DESPESAS DE CAPIT						400.000,00	
4 INVESTIMENTOS					400.000,00		
OBRAS E INSTALAÇÕES		1.700.05.999.100	4.4.90.51.00	400.000,00			
CONSTRUÇÃO DE CISTERNAS	17.512.0008.1009.0000						10.000,00
4 DESPESAS DE CAPIT						10.000,00	
4 INVESTIMENTOS					10.000,00		
OBRAS E INSTALAÇÕES		1.500.00.999.000	4.4.90.51.00	10.000,00			
Const. ou Ampl. do Sist. de Abast. D agua	17.512.0008.1023.0000						400.000,00
4 DESPESAS DE CAPIT						400.000,00	
4 INVESTIMENTOS					400.000,00		
OBRAS E INSTALAÇÕES		1.700.05.999.100	4.4.90.51.00	400.000,00			
Const. ou Ampl. da Rede de Esgoto na Zona Urbana	17.512.0009.1022.0000						20.000,00
4 DESPESAS DE CAPIT						20.000,00	
4 INVESTIMENTOS					20.000,00		
OBRAS E INSTALAÇÕES		1.500.00.999.000	4.4.90.51.00	20.000,00			
Implementação de Melhorias Sanitárias Domiciliares na Área Urbana	17.512.0009.1065.0000						520.000,00
4 DESPESAS DE CAPIT						520.000,00	
4 INVESTIMENTOS					520.000,00		
OBRAS E INSTALAÇÕES		1.500.00.999.000	4.4.90.51.00	20.000,00			
OBRAS E INSTALAÇÕES		1.700.04.999.000	4.4.90.51.00	500.000,00			
Const. do Aterro Sanitário	17.512.0009.1066.0000						15.000,00
4 DESPESAS DE CAPIT						15.000,00	
4 INVESTIMENTOS					15.000,00		
OBRAS E INSTALAÇÕES		1.500.00.999.000	4.4.90.51.00	15.000,00			
Construção de Galerias	17.512.0009.1067.0000						15.000,00
4 DESPESAS DE CAPIT						15.000,00	



PREFEITURA MUNICIPAL DE SÃO BRAZ DO PIAUÍ

R DIONISIO P DA SILVA - CNPJ:41522145/0001-30

Orçamento Programa - Exercício de 2026

Página 13

QUADRO AUXILIAR DE DETALHAMENTO DA DESPESA

SÃO BRAZ DO PIAUÍ

LOA 2026

ORGÃO	02	PREFEITURA MUNICIPAL
UNIDADE	04	SECRETARIA MUN. MEIO AMBIENTE
SUB UNIDADE	01	SECRETARIA MUN. MEIO AMBIENTE

Aplicacao Programada	Proj/Ativ	Finalidade	Categoria	Detalhada	TotalGrupo	Total Categ.	Total Func.
F.R. - C.A.							
Construção de Galerias	17.512.0009.1067.0000						15.000,00
4 DESPESAS DE CAPIT						15.000,00	
4 INVESTIMENTOS					15.000,00		
OBRAS E INSTALAÇÕES		1.500.00.999.000	4.4.90.51.00	15.000,00			
Const. do Sist. de Esgotamento Sanitário	17.512.0009.1068.0000						30.000,00
4 DESPESAS DE CAPIT						30.000,00	
4 INVESTIMENTOS					30.000,00		
OBRAS E INSTALAÇÕES		1.500.00.999.000	4.4.90.51.00	30.000,00			
MANUTENÇÃO DA SECRETARIA MUNICIPAL DE MEIO AMBIENTE	18.122.0002.2083.0000						197.000,00
3 DESPESAS CORREN						162.000,00	
1 PESSOAL E ENCARGOS SOCIAIS					65.000,00		
VENCIMENTOS E VANTAGENS FIXAS - PESSOAL CIVIL		1.500.00.999.000	3.1.90.11.00	65.000,00			
3 OUTRAS DESPESAS CORRENTES					97.000,00		
OUTROS BENEFÍCIOS ASSISTENCIAIS DO SERVIDOR E DO MILIT		1.500.00.999.000	3.3.90.08.00	5.000,00			
DIÁRIAS - CIVIL		1.500.00.999.000	3.3.90.14.00	20.000,00			
MATERIAL DE CONSUMO		1.500.00.999.000	3.3.90.30.00	12.000,00			
OUTROS SERVIÇOS DE TERCEIROS - PESSOA FÍSICA		1.500.00.999.000	3.3.90.36.00	30.000,00			
OUTROS SERVIÇOS DE TERCEIROS - PESSOA JURÍDICA		1.500.00.999.000	3.3.90.39.00	30.000,00			
4 DESPESAS DE CAPIT						35.000,00	
4 INVESTIMENTOS					35.000,00		
OBRAS E INSTALAÇÕES		1.500.00.999.000	4.4.90.51.00	15.000,00			
EQUIPAMENTOS E MATERIAL PERMANENTE		1.500.00.999.000	4.4.90.52.00	20.000,00			
Plano de Gerenciamento de Resíduos Solidos (PGRS)	18.542.0005.2087.0000						60.000,00
3 DESPESAS CORREN						30.000,00	
3 OUTRAS DESPESAS CORRENTES					30.000,00		
OUTROS SERVIÇOS DE TERCEIROS - PESSOA JURÍDICA		1.500.00.999.000	3.3.90.39.00	30.000,00			
4 DESPESAS DE CAPIT						30.000,00	
4 INVESTIMENTOS					30.000,00		
OBRAS E INSTALAÇÕES		1.500.00.999.000	4.4.90.51.00	30.000,00			
TOTAL							1.817.000,00

PREFEITURA MUNICIPAL DE SÃO BRAZ DO PIAUÍ

R DIONISIO P DA SILVA - CNPJ:41522145/0001-30

 PREFEITURA DE
 o Braz do Piauí

Orçamento Programa - Exercício de 2026

Página 14

QUADRO AUXILIAR DE DETALHAMENTO DA DESPESA

ORGÃO	02	PREFEITURA MUNICIPAL					
UNIDADE	05	SECRETARIA MUNICIPAL DE EDUCAÇÃO					
SUB UNIDADE	01	SECRETARIA MUNICIPAL DE EDUCAÇÃO					
Aplicacao Programada	Proj/Ativ	Finalidade	Categoria	Detalhada	TotalGrupo	Total Categ.	Total Func.
F.R. - C.A.							
Constr. ou Ampliação da Sec. Mun. de Educação	12.361.0016.1025.0000						35.000,00
4 DESPESAS DE CAPIT						35.000,00	
4 INVESTIMENTOS					35.000,00		
OBRAS E INSTALAÇÕES		1.500.00.200.000	4.4.90.51.00	15.000,00			
OBRAS E INSTALAÇÕES		1.569.01.999.205	4.4.90.51.00	20.000,00			
Aquis. de Equip. para Educação	12.361.0016.1026.0000						70.000,00
4 DESPESAS DE CAPIT						70.000,00	
4 INVESTIMENTOS					70.000,00		
EQUIPAMENTOS E MATERIAL PERMANENTE		1.500.00.200.000	4.4.90.52.00	50.000,00			
EQUIPAMENTOS E MATERIAL PERMANENTE		1.569.01.999.205	4.4.90.52.00	20.000,00			
Constr. ou Ampl. de Unidades Escolares	12.361.0016.1028.0000						188.000,00
4 DESPESAS DE CAPIT						188.000,00	
4 INVESTIMENTOS					188.000,00		
OBRAS E INSTALAÇÕES		1.569.01.999.205	4.4.90.51.00	80.000,00			
OBRAS E INSTALAÇÕES		1.570.01.999.206	4.4.90.51.00	58.000,00			
OBRAS E INSTALAÇÕES		1.571.01.999.207	4.4.90.51.00	50.000,00			
Aquisição de Transporte Escolar	12.361.0016.1029.0000						75.000,00
4 DESPESAS DE CAPIT						75.000,00	
4 INVESTIMENTOS					75.000,00		
EQUIPAMENTOS E MATERIAL PERMANENTE		1.500.00.200.000	4.4.90.52.00	25.000,00			
EQUIPAMENTOS E MATERIAL PERMANENTE		1.569.01.999.205	4.4.90.52.00	50.000,00			
Perfuração de Poços em Unidades Escolares	12.361.0016.1034.0000						15.000,00
4 DESPESAS DE CAPIT						15.000,00	
4 INVESTIMENTOS					15.000,00		
OBRAS E INSTALAÇÕES		1.500.00.200.000	4.4.90.51.00	15.000,00			
Constr. de Sistemas em Unidades Escolares	12.361.0016.1035.0000						10.000,00
4 DESPESAS DE CAPIT						10.000,00	
4 INVESTIMENTOS					10.000,00		
OBRAS E INSTALAÇÕES		1.569.01.999.205	4.4.90.51.00	10.000,00			
Aquis. de Imóvel p/ Ampl. da Rede Mun. de Ensino	12.361.0016.1057.0000						10.000,00
4 DESPESAS DE CAPIT						10.000,00	
4 INVESTIMENTOS					10.000,00		
AQUISIÇÃO DE IMÓVEIS		1.569.01.999.205	4.4.90.61.00	10.000,00			
Constr. de Quadras Esp. em Unid. Escolares	12.361.0016.1080.0000						55.000,00
4 DESPESAS DE CAPIT						55.000,00	
4 INVESTIMENTOS					55.000,00		
OBRAS E INSTALAÇÕES		1.569.01.999.205	4.4.90.51.00	55.000,00			
Aquisição de Equipamentos para Ens. Fundamental - FUNDEF	12.361.0016.1091.0000						25.000,00
4 DESPESAS DE CAPIT						25.000,00	



PREFEITURA MUNICIPAL DE SÃO BRAZ DO PIAUÍ

R DIONISIO P DA SILVA - CNPJ:41522145/0001-30

PREFEITURA DE
São Braz do Piauí

Orçamento Programa - Exercício de 2026

Página 15

QUADRO AUXILIAR DE DETALHAMENTO DA DESPESA

ORGÃO	02	PREFEITURA MUNICIPAL
UNIDADE	05	SECRETARIA MUNICIPAL DE EDUCAÇÃO
SUB UNIDADE	01	SECRETARIA MUNICIPAL DE EDUCAÇÃO

Aplicacao Programada	Proj/Ativ	Finalidade	Categoria	Detalhada	TotalGrupo	Total Categ.	Total Func.
F.R. - C.A.							
Aquisição de Equipamentos para Ens. Fundamental - FUNDEF	12.361.0016.1091.0000						25.000,00
4	DESpesas DE CAPIT					25.000,00	
4	INVESTIMENTOS				25.000,00		
EQUIPAMENTOS E MATERIAL PERMANENTE		1.544.01.999.000	4.4.90.52.00	25.000,00			
Manut.e Desenvolvimento do Ensino	12.361.0016.2030.0000						2.140.500,00
3	DESpesas CORREN					2.120.500,00	
1	PESSOAL E ENCARGOS SOCIAIS				509.500,00		
CONTRATAÇÃO POR TEMPO DETERMINADO		1.500.00.200.000	3.1.90.04.00	50.000,00			
VENCIMENTOS E VANTAGENS FIXAS - PESSOAL CIVIL		1.500.00.200.000	3.1.90.11.00	250.000,00			
OBRIGAÇÕES PATRONAIS		1.500.00.200.000	3.1.90.13.00	100.000,00			
OBRIGAÇÕES PATRONAIS		1.569.01.999.205	3.1.90.13.00	5.000,00			
OUTRAS DESPESAS VARIÁVEIS - PESSOAL CIVIL		1.500.00.200.000	3.1.90.16.00	30.000,00			
OUTRAS DESPESAS VARIÁVEIS - PESSOAL CIVIL		1.569.01.999.205	3.1.90.16.00	1.500,00			
DESPESAS DE EXERCÍCIOS ANTERIORES		1.500.00.200.000	3.1.90.92.00	5.000,00			
DESPESAS DE EXERCÍCIOS ANTERIORES		1.569.01.999.205	3.1.90.92.00	2.000,00			
CONTRIBUIÇÕES PATRONAIS		1.500.00.200.000	3.1.91.13.00	66.000,00			
3	OUTRAS DESPESAS CORRENTES				1.611.000,00		
OUTROS BENEFÍCIOS ASSISTENCIAIS DO SERVIDOR E DO MILIT		1.500.00.200.000	3.3.90.08.00	5.000,00			
DIÁRIAS - CIVIL		1.500.00.200.000	3.3.90.14.00	50.000,00			
DIÁRIAS - CIVIL		1.569.01.999.205	3.3.90.14.00	5.000,00			
MATERIAL DE CONSUMO		1.500.00.200.000	3.3.90.30.00	400.000,00			
MATERIAL DE CONSUMO		1.569.01.999.205	3.3.90.30.00	30.000,00			
MATERIAL DE CONSUMO		1.599.01.999.209	3.3.90.30.00	18.500,00			
MATERIAL DE CONSUMO		1.706.05.999.104	3.3.90.30.00	25.000,00			
MATERIAL DE CONSUMO		1.710.05.999.000	3.3.90.30.00	25.000,00			
PASSAGENS E DESPESAS COM LOCOMOÇÃO		1.569.01.999.205	3.3.90.33.00	1.500,00			
OUTROS SERVIÇOS DE TERCEIROS - PESSOA FÍSICA		1.500.00.200.000	3.3.90.36.00	300.000,00			
OUTROS SERVIÇOS DE TERCEIROS - PESSOA FÍSICA		1.569.01.999.205	3.3.90.36.00	20.000,00			
OUTROS SERVIÇOS DE TERCEIROS - PESSOA JURÍDICA		1.500.00.200.000	3.3.90.39.00	550.000,00			
OUTROS SERVIÇOS DE TERCEIROS - PESSOA JURÍDICA		1.569.01.999.205	3.3.90.39.00	26.000,00			
OUTROS SERVIÇOS DE TERCEIROS - PESSOA JURÍDICA		1.599.01.999.209	3.3.90.39.00	30.000,00			
OUTROS SERVIÇOS DE TERCEIROS - PESSOA JURÍDICA		1.706.05.999.104	3.3.90.39.00	25.000,00			
OUTROS SERVIÇOS DE TERCEIROS - PESSOA JURÍDICA		1.710.05.999.000	3.3.90.39.00	25.000,00			
SERVIÇOS DE TECNOLOGIA DA INFORMAÇÃO E COMUNICAÇÃO		1.500.00.200.000	3.3.90.40.00	20.000,00			
OBRIGAÇÕES TRIBUTÁRIAS E CONTRIBUTIVAS		1.500.00.200.000	3.3.90.47.00	15.000,00			
DESPESAS DE EXERCÍCIOS ANTERIORES		1.500.00.200.000	3.3.90.92.00	10.000,00			
DESPESAS DE EXERCÍCIOS ANTERIORES		1.569.01.999.205	3.3.90.92.00	5.000,00			
INDENIZAÇÕES E RESTITUIÇÕES		1.500.00.200.000	3.3.90.93.00	25.000,00			
4	DESpesas DE CAPIT					20.000,00	
4	INVESTIMENTOS				20.000,00		
EQUIPAMENTOS E MATERIAL PERMANENTE		1.500.00.200.000	4.4.90.52.00	20.000,00			
Manutenção do PNAE	12.361.0016.2034.0000						221.500,00
3	DESpesas CORREN					221.500,00	
3	OUTRAS DESPESAS CORRENTES				221.500,00		
MATERIAL DE CONSUMO		1.552.01.999.203	3.3.90.30.00	221.500,00			
Manutenção do Transporte Escolar	12.361.0016.2035.0000						400.000,00
3	DESpesas CORREN					400.000,00	

PREFEITURA MUNICIPAL DE SÃO BRAZ DO PIAUI

R DIONISIO P DA SILVA - CNPJ:41522145/0001-30

 PREFEITURA DE
 São Braz do Piauí

Orçamento Programa - Exercício de 2026

Página 16

QUADRO AUXILIAR DE DETALHAMENTO DA DESPESA

ORGÃO	02	PREFEITURA MUNICIPAL
UNIDADE	05	SECRETARIA MUNICIPAL DE EDUCAÇÃO
SUB UNIDADE	01	SECRETARIA MUNICIPAL DE EDUCAÇÃO

Aplicacao Programada	Proj/Ativ	Finalidade	Categoria	Detalhada	TotalGrupo	Total Categ.	Total Func.
		F.R. - C.A.					
Manutenção do Transporte Escolar	12.361.0016.2035.0000						400.000,00
3 DESPESAS CORREN						400.000,00	
3 OUTRAS DESPESAS CORRENTES					400.000,00		
MATERIAL DE CONSUMO		1.553.01.999.204	3.3.90.30.00	60.000,00			
MATERIAL DE CONSUMO		1.576.01.999.208	3.3.90.30.00	136.000,00			
OUTROS SERVIÇOS DE TERCEIROS - PESSOA FÍSICA		1.553.01.999.204	3.3.90.36.00	10.000,00			
OUTROS SERVIÇOS DE TERCEIROS - PESSOA JURÍDICA		1.500.00.200.000	3.3.90.39.00	50.000,00			
OUTROS SERVIÇOS DE TERCEIROS - PESSOA JURÍDICA		1.553.01.999.204	3.3.90.39.00	120.000,00			
OUTROS SERVIÇOS DE TERCEIROS - PESSOA JURÍDICA		1.576.01.999.208	3.3.90.39.00	24.000,00			
Manutenção do QSE	12.361.0016.2036.0000						609.000,00
3 DESPESAS CORREN						569.000,00	
3 OUTRAS DESPESAS CORRENTES					569.000,00		
DIÁRIAS - CIVIL		1.550.01.999.201	3.3.90.14.00	4.000,00			
MATERIAL DE CONSUMO		1.550.01.999.201	3.3.90.30.00	215.000,00			
OUTROS SERVIÇOS DE TERCEIROS - PESSOA FÍSICA		1.550.01.999.201	3.3.90.36.00	50.000,00			
OUTROS SERVIÇOS DE TERCEIROS - PESSOA JURÍDICA		1.550.01.999.201	3.3.90.39.00	300.000,00			
4 DESPESAS DE CAPIT						40.000,00	
4 INVESTIMENTOS					40.000,00		
EQUIPAMENTOS E MATERIAL PERMANENTE		1.550.01.999.201	4.4.90.52.00	40.000,00			
Manutenção do PDDE	12.361.0016.2037.0000						20.500,00
3 DESPESAS CORREN						20.500,00	
3 OUTRAS DESPESAS CORRENTES					20.500,00		
MATERIAL DE CONSUMO		1.551.01.999.202	3.3.90.30.00	8.500,00			
OUTROS SERVIÇOS DE TERCEIROS - PESSOA FÍSICA		1.551.01.999.202	3.3.90.36.00	4.000,00			
OUTROS SERVIÇOS DE TERCEIROS - PESSOA JURÍDICA		1.551.01.999.202	3.3.90.39.00	8.000,00			
Manutenção de Atividades da Educação Básica - FUNDEF	12.361.0016.2106.0000						60.000,00
3 DESPESAS CORREN						60.000,00	
3 OUTRAS DESPESAS CORRENTES					60.000,00		
OUTROS SERVIÇOS DE TERCEIROS - PESSOA JURÍDICA		1.544.01.999.000	3.3.90.39.00	60.000,00			
Ampliação e Manutenção da Educação em Tempo Integral	12.361.0016.2116.0000						165.000,00
3 DESPESAS CORREN						135.000,00	
1 PESSOAL E ENCARGOS SOCIAIS					60.000,00		
OUTRAS DESPESAS VARIÁVEIS - PESSOAL CIVIL		1.500.00.200.000	3.1.90.16.00	60.000,00			
3 OUTRAS DESPESAS CORRENTES					75.000,00		
MATERIAL DE CONSUMO		1.569.01.999.000	3.3.90.30.00	25.000,00			
OUTROS SERVIÇOS DE TERCEIROS - PESSOA FÍSICA		1.569.01.999.000	3.3.90.36.00	20.000,00			
OUTROS SERVIÇOS DE TERCEIROS - PESSOA JURÍDICA		1.569.01.999.000	3.3.90.39.00	30.000,00			
4 DESPESAS DE CAPIT						30.000,00	
4 INVESTIMENTOS					30.000,00		
OBRAS E INSTALAÇÕES		1.569.01.999.000	4.4.90.51.00	20.000,00			
EQUIPAMENTOS E MATERIAL PERMANENTE		1.569.01.999.000	4.4.90.52.00	10.000,00			
Aquis. de Veículos para Educação	12.361.0022.1027.0000						50.000,00
4 DESPESAS DE CAPIT						50.000,00	



PREFEITURA MUNICIPAL DE SÃO BRAZ DO PIAUÍ

R DIONISIO P DA SILVA - CNPJ:41522145/0001-30

PREFEITURA DE
o Braz do Piauí

Orçamento Programa - Exercício de 2026

Página 17

QUADRO AUXILIAR DE DETALHAMENTO DA DESPESA

ORGÃO	02	PREFEITURA MUNICIPAL
UNIDADE	05	SECRETARIA MUNICIPAL DE EDUCAÇÃO
SUB UNIDADE	01	SECRETARIA MUNICIPAL DE EDUCAÇÃO

Aplicacao Programada	Proj/Ativ	Finalidade	Categoria	Detalhada	TotalGrupo	Total Categ.	Total Func.
F.R. - C.A.							
Aquis. de Veiculos para Educação	12.361.0022.1027.0000						50.000,00
4 DESPESAS DE CAPIT						50.000,00	
4 INVESTIMENTOS					50.000,00		
EQUIPAMENTOS E MATERIAL PERMANENTE		1.500.00.200.000	4.4.90.52.00	5.000,00			
EQUIPAMENTOS E MATERIAL PERMANENTE		1.569.01.999.205	4.4.90.52.00	45.000,00			
Constr. ou Ampl. de Creches	12.365.0015.1030.0000						75.000,00
4 DESPESAS DE CAPIT						75.000,00	
4 INVESTIMENTOS					75.000,00		
OBRAS E INSTALAÇÕES		1.500.01.200.000	4.4.90.51.00	25.000,00			
OBRAS E INSTALAÇÕES		1.569.01.999.205	4.4.90.51.00	50.000,00			
Aquis. de Equip. p/ Creches	12.365.0015.1031.0000						130.000,00
4 DESPESAS DE CAPIT						130.000,00	
4 INVESTIMENTOS					130.000,00		
EQUIPAMENTOS E MATERIAL PERMANENTE		1.500.00.200.000	4.4.90.52.00	50.000,00			
EQUIPAMENTOS E MATERIAL PERMANENTE		1.569.01.999.205	4.4.90.52.00	80.000,00			
Aquisição de Equipamentos para Educação Infantil - FUNDEF	12.365.0015.1090.0000						25.000,00
4 DESPESAS DE CAPIT						25.000,00	
4 INVESTIMENTOS					25.000,00		
EQUIPAMENTOS E MATERIAL PERMANENTE		1.544.01.999.000	4.4.90.52.00	25.000,00			
Construir, Reformar e/ou Ampliar Unidades Escolares Ed. Infantil - FUNDEF	12.365.0015.1092.0000						400.000,00
4 DESPESAS DE CAPIT						400.000,00	
4 INVESTIMENTOS					400.000,00		
OBRAS E INSTALAÇÕES		1.544.01.999.000	4.4.90.51.00	400.000,00			
Manutenção do PNAE	12.365.0015.2034.0000						74.000,00
3 DESPESAS CORREN						74.000,00	
3 OUTRAS DESPESAS CORRENTES					74.000,00		
MATERIAL DE CONSUMO		1.552.01.999.000	3.3.90.30.00	74.000,00			
Manut. e Melhoría do Ensino Infantil - Pré-Escola	12.365.0015.2094.0000						210.000,00
3 DESPESAS CORREN						210.000,00	
1 PESSOAL E ENCARGOS SOCIAIS					85.000,00		
VENCIMENTOS E VANTAGENS FIXAS - PESSOAL CIVIL		1.500.00.200.000	3.1.90.11.00	25.000,00			
VENCIMENTOS E VANTAGENS FIXAS - PESSOAL CIVIL		1.569.01.999.205	3.1.90.11.00	40.000,00			
OBRIGAÇÕES PATRONAIS		1.500.00.200.000	3.1.90.13.00	5.000,00			
OBRIGAÇÕES PATRONAIS		1.569.01.999.205	3.1.90.13.00	10.000,00			
DESPESAS DE EXERCÍCIOS ANTERIORES		1.569.01.999.205	3.1.90.92.00	5.000,00			
3 OUTRAS DESPESAS CORRENTES					125.000,00		
MATERIAL DE CONSUMO		1.500.00.200.000	3.3.90.30.00	10.000,00			
MATERIAL DE CONSUMO		1.569.01.999.205	3.3.90.30.00	40.000,00			
OUTROS SERVIÇOS DE TERCEIROS - PESSOA FÍSICA		1.569.01.999.205	3.3.90.36.00	30.000,00			
OUTROS SERVIÇOS DE TERCEIROS - PESSOA JURÍDICA		1.500.00.200.000	3.3.90.39.00	10.000,00			
OUTROS SERVIÇOS DE TERCEIROS - PESSOA JURÍDICA		1.569.01.999.205	3.3.90.39.00	30.000,00			
DESPESAS DE EXERCÍCIOS ANTERIORES		1.569.01.999.205	3.3.90.92.00	5.000,00			

 PREFEITURA DE
 o Braz do Piauí

PREFEITURA MUNICIPAL DE SÃO BRAZ DO PIAUÍ

R DIONISIO P DA SILVA - CNPJ:41522145/0001-30

Orçamento Programa - Exercício de 2026

Página 18

QUADRO AUXILIAR DE DETALHAMENTO DA DESPESA

ORGÃO	02	PREFEITURA MUNICIPAL
UNIDADE	05	SECRETARIA MUNICIPAL DE EDUCAÇÃO
SUB UNIDADE	01	SECRETARIA MUNICIPAL DE EDUCAÇÃO

Aplicacao Programada	Proj/Ativ	Finalidade	Categoria	Detalhada	TotalGrupo	Total Categ.	Total Func.
		F.R. - C.A.					
Manut. e Melhorias do Ensino Infantil - Pré-Escola	12.365.0015.2094.0000						210.000,00
Manutenção do Prog. Brasil Alfabetizado	12.366.0017.2078.0000						19.000,00
3 DESPESAS CORREN						19.000,00	
3 OUTRAS DESPESAS CORRENTES					19.000,00		
MATERIAL DE CONSUMO		1.569.01.999.205	3.3.90.30.00	10.000,00			
OUTROS SERVIÇOS DE TERCEIROS - PESSOA FÍSICA		1.569.01.999.205	3.3.90.36.00	4.000,00			
OUTROS SERVIÇOS DE TERCEIROS - PESSOA JURÍDICA		1.569.01.999.205	3.3.90.39.00	5.000,00			
TOTAL							5.082.500,00



PREFEITURA MUNICIPAL DE SÃO BRAZ DO PIAUÍ

R DIONISIO P DA SILVA - CNPJ:41522145/0001-30

PREFEITURA DE
São Braz do Piauí

Orçamento Programa - Exercício de 2026

Página 19

QUADRO AUXILIAR DE DETALHAMENTO DA DESPESA

SÃO BRAZ DO PIAUÍ

ORGÃO	02	PREFEITURA MUNICIPAL
UNIDADE	05	SECRETARIA MUNICIPAL DE EDUCAÇÃO
SUB UNIDADE	03	FUNDEB

Aplicacao Programada	Proj/Ativ	Finalidade	Categoria	Detalhada	TotalGrupo	Total Categ.	Total Func.
		F.R. - C.A.					
Encargos c/ Precatórios Administrativos-FUNDEB	12.361.0003.2042.0000						5.000,00
3 DESPESAS CORREN						5.000,00	
1 PESSOAL E ENCARGOS SOCIAIS					5.000,00		
SENTENÇAS JUDICIAIS		1.540.01.999.000	3.1.90.91.00	5.000,00			
Encargos c/ Precatórios - FUNDEB 70	12.361.0003.2043.0000						5.000,00
3 DESPESAS CORREN						5.000,00	
1 PESSOAL E ENCARGOS SOCIAIS					5.000,00		
SENTENÇAS JUDICIAIS		1.540.01.999.000	3.1.90.91.00	5.000,00			
Aquisição de Equip. para Escolas Ens. Fundamental	12.361.0016.1036.0000						150.000,00
4 DESPESAS DE CAPIT						150.000,00	
4 INVESTIMENTOS					150.000,00		
EQUIPAMENTOS E MATERIAL PERMANENTE		1.540.01.999.000	4.4.90.52.00	150.000,00			
Constr. de Quadras Esport. em U. Escolares-FUNDEB	12.361.0016.1049.0000						20.000,00
4 DESPESAS DE CAPIT						20.000,00	
4 INVESTIMENTOS					20.000,00		
OBRAS E INSTALAÇÕES		1.540.01.999.000	4.4.90.51.00	20.000,00			
Constr. Ampl ou Reforma de Unidades Escolares - FUNDEB	12.361.0016.1052.0000						350.000,00
4 DESPESAS DE CAPIT						350.000,00	
4 INVESTIMENTOS					350.000,00		
OBRAS E INSTALAÇÕES		1.540.01.999.000	4.4.90.51.00	200.000,00			
OBRAS E INSTALAÇÕES		1.542.01.999.000	4.4.90.51.00	150.000,00			
Manut. do Ens. Fundamental - FUNDEB - Outras Despesas	12.361.0016.2040.0000						1.230.500,00
3 DESPESAS CORREN						1.170.500,00	
1 PESSOAL E ENCARGOS SOCIAIS					191.000,00		
CONTRATAÇÃO POR TEMPO DETERMINADO		1.540.01.999.000	3.1.90.04.00	1.000,00			
VENCIMENTOS E VANTAGENS FIXAS - PESSOAL CIVIL		1.540.01.999.000	3.1.90.11.00	90.000,00			
OBRIGAÇÕES PATRONAIS		1.540.01.999.000	3.1.90.13.00	50.000,00			
CONTRIBUIÇÕES PATRONAIS		1.540.01.999.000	3.1.91.13.00	50.000,00			
3 OUTRAS DESPESAS CORRENTES					979.500,00		
OUTROS BENEFÍCIOS ASSISTENCIAIS DO SERVIDOR E DO MILIT		1.540.01.999.000	3.3.90.08.00	2.000,00			
DIÁRIAS - CIVIL		1.540.01.999.000	3.3.90.14.00	26.000,00			
DIÁRIAS - CIVIL		1.543.01.999.000	3.3.90.14.00	500,00			
MATERIAL DE CONSUMO		1.540.01.999.000	3.3.90.30.00	190.000,00			
MATERIAL DE CONSUMO		1.542.01.999.000	3.3.90.30.00	80.000,00			
MATERIAL DE CONSUMO		1.543.01.999.000	3.3.90.30.00	170.000,00			
OUTROS SERVIÇOS DE TERCEIROS - PESSOA FÍSICA		1.540.01.999.000	3.3.90.36.00	50.000,00			
OUTROS SERVIÇOS DE TERCEIROS - PESSOA FÍSICA		1.543.01.999.000	3.3.90.36.00	50.000,00			
OUTROS SERVIÇOS DE TERCEIROS - PESSOA JURÍDICA		1.540.01.999.000	3.3.90.39.00	220.000,00			
OUTROS SERVIÇOS DE TERCEIROS - PESSOA JURÍDICA		1.542.01.999.000	3.3.90.39.00	90.000,00			
OUTROS SERVIÇOS DE TERCEIROS - PESSOA JURÍDICA		1.543.01.999.000	3.3.90.39.00	40.000,00			
SERVIÇOS DE TECNOLOGIA DA INFORMAÇÃO E COMUNICAÇÃO		1.540.01.999.000	3.3.90.40.00	60.000,00			
INDENIZAÇÕES E RESTITUIÇÕES		1.540.01.999.000	3.3.90.93.00	1.000,00			
4 DESPESAS DE CAPIT						60.000,00	

LOA 2026

PREFEITURA MUNICIPAL DE SÃO BRAZ DO PIAUÍ

R DIONISIO P DA SILVA - CNPJ:41522145/0001-30

 PREFEITURA DE
 São Braz do Piauí

Orçamento Programa - Exercício de 2026

Página 20

QUADRO AUXILIAR DE DETALHAMENTO DA DESPESA

ORGÃO	02	PREFEITURA MUNICIPAL							
UNIDADE	05	SECRETARIA MUNICIPAL DE EDUCAÇÃO							
SUB UNIDADE	03	FUNDEB							
Aplicacao Programada			Proj/Ativ	Finalidade	Categoria	Detalhada	TotalGrupo	Total Categ.	Total Func.
				F.R. - C.A.					
Manut. do Ens. Fundamental - FUNDEB - Outras Despesas	12.361.0016.2040.0000								1.230.500,00
4	DESPESAS DE CAPIT							60.000,00	
4	INVESTIMENTOS					60.000,00			
	EQUIPAMENTOS E MATERIAL PERMANENTE		1.543.01.999.000	4.4.90.52.00		60.000,00			
Manut. do Ensino Fundamental - FUNDEB 70	12.361.0016.2041.0000								6.539.500,00
3	DESPESAS CORREN							6.537.500,00	
1	PESSOAL E ENCARGOS SOCIAIS								
	CONTRATAÇÃO POR TEMPO DETERMINADO		1.540.01.230.000	3.1.90.04.00		160.000,00			
	VENCIMENTOS E VANTAGENS FIXAS - PESSOAL CIVIL		1.540.01.230.000	3.1.90.11.00		2.900.500,00			
	VENCIMENTOS E VANTAGENS FIXAS - PESSOAL CIVIL		1.541.01.230.000	3.1.90.11.00		2.032.500,00			
	VENCIMENTOS E VANTAGENS FIXAS - PESSOAL CIVIL		1.542.01.230.000	3.1.90.11.00		430.000,00			
	OBRIGAÇÕES PATRONAIS		1.540.01.230.000	3.1.90.13.00		173.000,00			
	OUTRAS DESPESAS VARIÁVEIS - PESSOAL CIVIL		1.540.01.230.000	3.1.90.16.00		83.000,00			
	CONTRIBUIÇÕES PATRONAIS		1.540.01.230.000	3.1.91.13.00		540.000,00			
	CONTRIBUIÇÕES PATRONAIS		1.541.01.230.000	3.1.91.13.00		140.000,00			
	CONTRIBUIÇÕES PATRONAIS		1.542.01.230.000	3.1.91.13.00		78.500,00			
3	OUTRAS DESPESAS CORRENTES							2.000,00	
	OUTROS BENEFÍCIOS ASSISTENCIAIS DO SERVIDOR E DO MILIT		1.540.01.999.000	3.3.90.08.00		2.000,00			
Constr. de Quadras Esport. em U. Escolares-FUNDEB	12.365.0015.1049.0000								120.000,00
4	DESPESAS DE CAPIT							120.000,00	
4	INVESTIMENTOS					120.000,00			
	OBRAS E INSTALAÇÕES		1.542.01.999.000	4.4.90.51.00		120.000,00			
Constr. Ampl ou Reforma de Escolas Educação Infantil	12.365.0015.1083.0000								350.000,00
4	DESPESAS DE CAPIT							350.000,00	
4	INVESTIMENTOS					350.000,00			
	OBRAS E INSTALAÇÕES		1.540.01.999.000	4.4.90.51.00		100.000,00			
	OBRAS E INSTALAÇÕES		1.542.01.999.000	4.4.90.51.00		250.000,00			
Aquis. de Equip. para Escolas Educação Infantil	12.365.0015.1084.0000								170.000,00
4	DESPESAS DE CAPIT							170.000,00	
4	INVESTIMENTOS					170.000,00			
	EQUIPAMENTOS E MATERIAL PERMANENTE		1.540.01.999.000	4.4.90.52.00		20.000,00			
	EQUIPAMENTOS E MATERIAL PERMANENTE		1.542.01.999.000	4.4.90.52.00		150.000,00			
MANUT. ED. INFANTIL - CRECHE - OUTRAS DESPESAS	12.365.0015.2071.0000								332.000,00
3	DESPESAS CORREN							332.000,00	
1	PESSOAL E ENCARGOS SOCIAIS					45.000,00			
	VENCIMENTOS E VANTAGENS FIXAS - PESSOAL CIVIL		1.540.01.999.000	3.1.90.11.00		40.000,00			
	CONTRIBUIÇÕES PATRONAIS		1.540.01.999.000	3.1.91.13.00		5.000,00			
3	OUTRAS DESPESAS CORRENTES							287.000,00	
	DIÁRIAS - CIVIL		1.540.01.999.000	3.3.90.14.00		2.000,00			
	MATERIAL DE CONSUMO		1.540.01.999.000	3.3.90.30.00		50.000,00			
	MATERIAL DE CONSUMO		1.542.01.999.000	3.3.90.30.00		100.000,00			
	OUTROS SERVIÇOS DE TERCEIROS - PESSOA FÍSICA		1.540.01.999.000	3.3.90.36.00		5.000,00			
	OUTROS SERVIÇOS DE TERCEIROS - PESSOA JURÍDICA		1.540.01.999.000	3.3.90.39.00		50.000,00			
	OUTROS SERVIÇOS DE TERCEIROS - PESSOA JURÍDICA		1.542.01.999.000	3.3.90.39.00		80.000,00			



PREFEITURA MUNICIPAL DE SÃO BRAZ DO PIAUÍ

R DIONISIO P DA SILVA - CNPJ:41522145/0001-30

PREFEITURA DE
São Braz do Piauí

Orçamento Programa - Exercício de 2026

Página 21

QUADRO AUXILIAR DE DETALHAMENTO DA DESPESA

ORGÃO	02	PREFEITURA MUNICIPAL
UNIDADE	05	SECRETARIA MUNICIPAL DE EDUCAÇÃO
SUB UNIDADE	03	FUNDEB

Aplicacao Programada	Proj/Ativ	Finalidade	Categoria	Detalhada	TotalGrupo	Total Categ.	Total Func.
F.R. - C.A.							
MANUT. ED. INFANTIL - CRECHE - OUTRAS DESPESAS	12.365.0015.2071.0000						332.000,00
MANUT. ED. INFANTIL - CRECHE - FUNDEB 70	12.365.0015.2072.0000						710.000,00
3	DESPESAS CORREN					710.000,00	
1	PESSOAL E ENCARGOS SOCIAIS				710.000,00		
	CONTRATAÇÃO POR TEMPO DETERMINADO	1.540.01.230.000	3.1.90.04.00	50.000,00			
	VENCIMENTOS E VANTAGENS FIXAS - PESSOAL CIVIL	1.540.01.230.000	3.1.90.11.00	10.000,00			
	VENCIMENTOS E VANTAGENS FIXAS - PESSOAL CIVIL	1.542.01.230.000	3.1.90.11.00	425.000,00			
	OBRIGAÇÕES PATRONAIS	1.540.01.230.000	3.1.90.13.00	5.000,00			
	CONTRIBUIÇÕES PATRONAIS	1.540.01.230.000	3.1.91.13.00	150.000,00			
	CONTRIBUIÇÕES PATRONAIS	1.542.01.230.000	3.1.91.13.00	70.000,00			
MANUT. ED. INFANTIL - PRÉ-ESCOLA - OUTRAS DESPESAS	12.365.0015.2089.0000						971.500,00
3	DESPESAS CORREN					971.500,00	
1	PESSOAL E ENCARGOS SOCIAIS				100.000,00		
	VENCIMENTOS E VANTAGENS FIXAS - PESSOAL CIVIL	1.540.01.999.000	3.1.90.11.00	60.000,00			
	CONTRIBUIÇÕES PATRONAIS	1.540.01.999.000	3.1.91.13.00	40.000,00			
3	OUTRAS DESPESAS CORRENTES				871.500,00		
	DIÁRIAS - CIVIL	1.543.01.999.000	3.3.90.14.00	500,00			
	MATERIAL DE CONSUMO	1.540.01.999.000	3.3.90.30.00	200.000,00			
	MATERIAL DE CONSUMO	1.542.01.999.000	3.3.90.30.00	120.000,00			
	MATERIAL DE CONSUMO	1.543.01.999.000	3.3.90.30.00	40.000,00			
	OUTROS SERVIÇOS DE TERCEIROS - PESSOA FÍSICA	1.540.01.999.000	3.3.90.36.00	10.000,00			
	OUTROS SERVIÇOS DE TERCEIROS - PESSOA FÍSICA	1.542.01.999.000	3.3.90.36.00	80.000,00			
	OUTROS SERVIÇOS DE TERCEIROS - PESSOA FÍSICA	1.543.01.999.000	3.3.90.36.00	21.000,00			
	OUTROS SERVIÇOS DE TERCEIROS - PESSOA JURÍDICA	1.540.01.999.000	3.3.90.39.00	100.000,00			
	OUTROS SERVIÇOS DE TERCEIROS - PESSOA JURÍDICA	1.542.01.999.000	3.3.90.39.00	200.000,00			
	OUTROS SERVIÇOS DE TERCEIROS - PESSOA JURÍDICA	1.543.01.999.000	3.3.90.39.00	100.000,00			
MANUT. ED. INFANTIL - PRÉ-ESCOLA - FUNDEB 70	12.365.0015.2090.0000						1.650.000,00
3	DESPESAS CORREN					1.650.000,00	
1	PESSOAL E ENCARGOS SOCIAIS				1.650.000,00		
	VENCIMENTOS E VANTAGENS FIXAS - PESSOAL CIVIL	1.540.01.230.000	3.1.90.11.00	140.000,00			
	VENCIMENTOS E VANTAGENS FIXAS - PESSOAL CIVIL	1.542.01.230.000	3.1.90.11.00	1.170.000,00			
	OUTRAS DESPESAS VARIÁVEIS - PESSOAL CIVIL	1.542.01.230.000	3.1.90.16.00	200.000,00			
	CONTRIBUIÇÕES PATRONAIS	1.540.01.230.000	3.1.91.13.00	30.000,00			
	CONTRIBUIÇÕES PATRONAIS	1.542.01.230.000	3.1.91.13.00	110.000,00			
Manut. do PEJA Outras Despesas - FUNDEB	12.366.0017.2033.0000						47.500,00
3	DESPESAS CORREN					47.500,00	
1	PESSOAL E ENCARGOS SOCIAIS				31.500,00		
	VENCIMENTOS E VANTAGENS FIXAS - PESSOAL CIVIL	1.540.01.999.000	3.1.90.11.00	26.500,00			
	OBRIGAÇÕES PATRONAIS	1.540.01.999.000	3.1.90.13.00	5.000,00			
3	OUTRAS DESPESAS CORRENTES				16.000,00		
	DIÁRIAS - CIVIL	1.540.01.999.000	3.3.90.14.00	1.000,00			
	MATERIAL DE CONSUMO	1.540.01.999.000	3.3.90.30.00	5.000,00			
	OUTROS SERVIÇOS DE TERCEIROS - PESSOA FÍSICA	1.540.01.999.000	3.3.90.36.00	5.000,00			
	OUTROS SERVIÇOS DE TERCEIROS - PESSOA JURÍDICA	1.540.01.999.000	3.3.90.39.00	5.000,00			

 PREFEITURA DE
 São Braz do Piauí

PREFEITURA MUNICIPAL DE SÃO BRAZ DO PIAUÍ

R DIONISIO P DA SILVA - CNPJ:41522145/0001-30

Orçamento Programa - Exercício de 2026

Página 22

QUADRO AUXILIAR DE DETALHAMENTO DA DESPESA

ORGÃO	02	PREFEITURA MUNICIPAL					
UNIDADE	05	SECRETARIA MUNICIPAL DE EDUCAÇÃO					
SUB UNIDADE	03	FUNDEB					
Aplicacao Programada	Proj/Ativ	Finalidade	Categoria	Detalhada	TotalGrupo	Total Categ.	Total Func.
		F.R. - C.A.					
Manut. do PEJA - FUNDEB 70	12.366.0017.2070.0000						25.000,00
3	DESPESAS CORREN					25.000,00	
1	PESSOAL E ENCARGOS SOCIAIS				25.000,00		
	VENCIMENTOS E VANTAGENS FIXAS - PESSOAL CIVIL	1.540.01.230.000	3.1.90.11.00	20.000,00			
	OBRIGAÇÕES PATRONAIS	1.540.01.230.000	3.1.90.13.00	5.000,00			
TOTAL							12.676.000,00

 PREFEITURA DE
 São Braz do Piauí

PREFEITURA MUNICIPAL DE SÃO BRAZ DO PIAUÍ

R DIONISIO P DA SILVA - CNPJ:41522145/0001-30

Orçamento Programa - Exercício de 2026

Página 23

QUADRO AUXILIAR DE DETALHAMENTO DA DESPESA

ORGÃO	02	PREFEITURA MUNICIPAL					
UNIDADE	06	SECRETARIA MUNICIPAL DE SAÚDE					
SUB UNIDADE	01	FUNDO MUNICIPAL DE SAÚDE					
Aplicacao Programada	Proj/Ativ	Finalidade	Categoria	Detalhada	TotalGrupo	Total Categ.	Total Func.
		F.R. - C.A.					
Enc. c/ Precatórios Judiciais-FMS	10.122.0003.2046.0000						25.000,00
3	DESPESAS CORREN					25.000,00	
1	PESSOAL E ENCARGOS SOCIAIS				25.000,00		
	SENTENÇAS JUDICIAIS	1.500.00.300.000	3.1.90.91.00	25.000,00			
Transformação Digital no SUS	10.126.0018.2115.0000						35.000,00
3	DESPESAS CORREN					35.000,00	
3	OUTRAS DESPESAS CORRENTES				35.000,00		
	DIÁRIAS - CIVIL	1.600.02.999.000	3.3.90.14.00	5.000,00			
	MATERIAL DE CONSUMO	1.600.02.999.000	3.3.90.30.00	10.000,00			
	OUTROS SERVIÇOS DE TERCEIROS - PESSOA FÍSICA	1.600.02.999.000	3.3.90.36.00	10.000,00			
	OUTROS SERVIÇOS DE TERCEIROS - PESSOA JURÍDICA	1.600.02.999.000	3.3.90.39.00	10.000,00			
Aquis. de Equip. p/ Saúde	10.301.0018.1039.0000						130.000,00
4	DESPESAS DE CAPIT					130.000,00	
4	INVESTIMENTOS				130.000,00		
	EQUIPAMENTOS E MATERIAL PERMANENTE	1.500.00.300.000	4.4.90.52.00	100.000,00			
	EQUIPAMENTOS E MATERIAL PERMANENTE	1.601.02.999.308	4.4.90.52.00	30.000,00			
Constr. Ampl. ou Reforma de Unidades de Saúde	10.301.0018.1040.0000						297.000,00
4	DESPESAS DE CAPIT					297.000,00	
4	INVESTIMENTOS				297.000,00		
	OBRAS E INSTALAÇÕES	1.500.00.300.000	4.4.90.51.00	250.000,00			
	OBRAS E INSTALAÇÕES	1.601.02.999.308	4.4.90.51.00	47.000,00			
Aquis. de Veículos p/ Saúde	10.301.0018.1042.0000						20.000,00
4	DESPESAS DE CAPIT					20.000,00	
4	INVESTIMENTOS				20.000,00		
	EQUIPAMENTOS E MATERIAL PERMANENTE	1.631.02.999.310	4.4.90.52.00	20.000,00			
Aquis. de Ambulâncias	10.301.0018.1043.0000						90.000,00
4	DESPESAS DE CAPIT					90.000,00	
4	INVESTIMENTOS				90.000,00		
	EQUIPAMENTOS E MATERIAL PERMANENTE	1.601.02.999.308	4.4.90.52.00	70.000,00			
	EQUIPAMENTOS E MATERIAL PERMANENTE	1.632.02.999.311	4.4.90.52.00	20.000,00			
Constr. Ampl. ou Reforma de Academias de Saúde	10.301.0018.1058.0000						80.000,00
4	DESPESAS DE CAPIT					80.000,00	
4	INVESTIMENTOS				80.000,00		
	OBRAS E INSTALAÇÕES	1.500.00.300.000	4.4.90.51.00	80.000,00			
Aquis. de Equip. p/ Acadêmias de Saúde	10.301.0018.1085.0000						10.000,00
4	DESPESAS DE CAPIT					10.000,00	
4	INVESTIMENTOS				10.000,00		
	EQUIPAMENTOS E MATERIAL PERMANENTE	1.500.00.300.000	4.4.90.52.00	10.000,00			
Const. e Equipar Consultório Odontológico	10.301.0018.1089.0000						80.000,00
4	DESPESAS DE CAPIT					80.000,00	



PREFEITURA MUNICIPAL DE SÃO BRAZ DO PIAUÍ

R DIONISIO P DA SILVA - CNPJ:41522145/0001-30

PREFEITURA DE
São Braz do Piauí

Orçamento Programa - Exercício de 2026

Página 24

QUADRO AUXILIAR DE DETALHAMENTO DA DESPESA

ORGÃO	02	PREFEITURA MUNICIPAL
UNIDADE	06	SECRETARIA MUNICIPAL DE SAÚDE
SUB UNIDADE	01	FUNDO MUNICIPAL DE SAÚDE

Aplicacao Programada	Proj/Ativ	Finalidade	Categoria	Detalhada	TotalGrupo	Total Categ.	Total Func.
		F.R. - C.A.					
Const. e Equipar Consultório Odontológico	10.301.0018.1089.0000						80.000,00
4 DESPESAS DE CAPIT						80.000,00	
4 INVESTIMENTOS					80.000,00		
OBRAS E INSTALAÇÕES		1.500.00.300.000	4.4.90.51.00	20.000,00			
OBRAS E INSTALAÇÕES		1.601.02.999.308	4.4.90.51.00	20.000,00			
EQUIPAMENTOS E MATERIAL PERMANENTE		1.500.00.300.000	4.4.90.52.00	20.000,00			
EQUIPAMENTOS E MATERIAL PERMANENTE		1.601.02.999.308	4.4.90.52.00	20.000,00			
Manutenção das Ações e Serviços Públicos de Saúde	10.301.0018.2045.0000						5.184.000,00
3 DESPESAS CORREN						5.184.000,00	
1 PESSOAL E ENCARGOS SOCIAIS					1.664.000,00		
CONTRATAÇÃO POR TEMPO DETERMINADO		1.500.00.300.000	3.1.90.04.00	150.000,00			
CONTRATAÇÃO POR TEMPO DETERMINADO		1.600.02.999.301	3.1.90.04.00	270.000,00			
CONTRATAÇÃO POR TEMPO DETERMINADO		1.605.02.999.301	3.1.90.04.00	35.000,00			
VENCIMENTOS E VANTAGENS FIXAS - PESSOAL CIVIL		1.500.00.300.000	3.1.90.11.00	650.000,00			
VENCIMENTOS E VANTAGENS FIXAS - PESSOAL CIVIL		1.600.02.999.301	3.1.90.11.00	160.000,00			
OBRIGAÇÕES PATRONAIS		1.500.00.300.000	3.1.90.13.00	81.000,00			
OBRIGAÇÕES PATRONAIS		1.605.02.999.301	3.1.90.13.00	10.000,00			
OUTRAS DESPESAS VARIÁVEIS - PESSOAL CIVIL		1.500.00.300.000	3.1.90.16.00	20.000,00			
OUTRAS DESPESAS VARIÁVEIS - PESSOAL CIVIL		1.600.02.999.000	3.1.90.16.00	55.000,00			
DESPESAS DE EXERCÍCIOS ANTERIORES		1.500.00.300.000	3.1.90.92.00	5.000,00			
CONTRIBUIÇÕES PATRONAIS		1.500.00.300.000	3.1.91.13.00	93.000,00			
CONTRIBUIÇÕES PATRONAIS		1.600.02.999.301	3.1.91.13.00	125.000,00			
CONTRIBUIÇÕES PATRONAIS		1.605.02.999.301	3.1.91.13.00	10.000,00			
3 OUTRAS DESPESAS CORRENTES					3.520.000,00		
OUTROS BENEFÍCIOS ASSISTENCIAIS DO SERVIDOR E DO MILIT		1.500.00.300.000	3.3.90.08.00	10.000,00			
OUTROS BENEFÍCIOS ASSISTENCIAIS DO SERVIDOR E DO MILIT		1.600.02.999.301	3.3.90.08.00	10.000,00			
DIÁRIAS - CIVIL		1.500.00.300.000	3.3.90.14.00	60.000,00			
MATERIAL DE CONSUMO		1.500.00.300.000	3.3.90.30.00	350.000,00			
MATERIAL DE CONSUMO		1.600.02.999.301	3.3.90.30.00	800.000,00			
MATERIAL DE CONSUMO		1.621.02.999.307	3.3.90.30.00	150.000,00			
MATERIAL, BEM OU SERVIÇO PARA DISTRIBUIÇÃO GRATUITA		1.500.00.300.000	3.3.90.32.00	10.000,00			
PASSAGENS E DESPESAS COM LOCOMOÇÃO		1.500.00.300.000	3.3.90.33.00	10.000,00			
OUTROS SERVIÇOS DE TERCEIROS - PESSOA FÍSICA		1.500.00.300.000	3.3.90.36.00	350.000,00			
OUTROS SERVIÇOS DE TERCEIROS - PESSOA FÍSICA		1.600.02.999.301	3.3.90.36.00	150.000,00			
OUTROS SERVIÇOS DE TERCEIROS - PESSOA FÍSICA		1.621.02.999.307	3.3.90.36.00	125.000,00			
OUTROS SERVIÇOS DE TERCEIROS - PESSOA JURÍDICA		1.500.00.300.000	3.3.90.39.00	750.000,00			
OUTROS SERVIÇOS DE TERCEIROS - PESSOA JURÍDICA		1.600.02.999.301	3.3.90.39.00	650.000,00			
OUTROS SERVIÇOS DE TERCEIROS - PESSOA JURÍDICA		1.621.02.999.307	3.3.90.39.00	25.000,00			
SERVIÇOS DE TECNOLOGIA DA INFORMAÇÃO E COMUNICAÇÃO		1.500.00.300.000	3.3.90.40.00	25.000,00			
OBRIGAÇÕES TRIBUTÁRIAS E CONTRIBUTIVAS		1.500.00.300.000	3.3.90.47.00	10.000,00			
OUTROS AUXÍLIOS FINANCEIROS A PESSOAS FÍSICAS		1.500.00.300.000	3.3.90.48.00	20.000,00			
DESPESAS DE EXERCÍCIOS ANTERIORES		1.500.00.300.000	3.3.90.92.00	10.000,00			
INDENIZAÇÕES E RESTITUIÇÕES		1.500.00.300.000	3.3.90.93.00	5.000,00			
Manutenção do PSF	10.301.0018.2048.0000						600.000,00
3 DESPESAS CORREN						600.000,00	
1 PESSOAL E ENCARGOS SOCIAIS					360.000,00		
CONTRATAÇÃO POR TEMPO DETERMINADO		1.600.02.999.301	3.1.90.04.00	100.000,00			
VENCIMENTOS E VANTAGENS FIXAS - PESSOAL CIVIL		1.600.02.999.301	3.1.90.11.00	250.000,00			
CONTRIBUIÇÕES PATRONAIS		1.600.02.999.301	3.1.91.13.00	10.000,00			

PREFEITURA MUNICIPAL DE SÃO BRAZ DO PIAUÍ

R DIONISIO P DA SILVA - CNPJ:41522145/0001-30

 PREFEITURA DE
 São Braz do Piauí

Orçamento Programa - Exercício de 2026

Página 25

QUADRO AUXILIAR DE DETALHAMENTO DA DESPESA

ORGÃO	02	PREFEITURA MUNICIPAL
UNIDADE	06	SECRETARIA MUNICIPAL DE SAÚDE
SUB UNIDADE	01	FUNDO MUNICIPAL DE SAÚDE

Aplicacao Programada	Proj/Ativ	Finalidade	Categoria	Detalhada	TotalGrupo	Total Categ.	Total Func.
		F.R. - C.A.					
Manutenção do PSF	10.301.0018.2048.0000						600.000,00
3	DESPESAS CORREN					600.000,00	
3	OUTRAS DESPESAS CORRENTES				240.000,00		
	OUTROS SERVIÇOS DE TERCEIROS - PESSOA FÍSICA	1.600.02.999.301	3.3.90.36.00	230.000,00			
	OUTROS SERVIÇOS DE TERCEIROS - PESSOA JURÍDICA	1.600.02.999.301	3.3.90.39.00	10.000,00			
Manutenção do PSB	10.301.0018.2049.0000						250.000,00
3	DESPESAS CORREN					250.000,00	
1	PESSOAL E ENCARGOS SOCIAIS				205.000,00		
	CONTRATAÇÃO POR TEMPO DETERMINADO	1.600.02.999.301	3.1.90.04.00	20.000,00			
	VENCIMENTOS E VANTAGENS FIXAS - PESSOAL CIVIL	1.600.02.999.301	3.1.90.11.00	100.000,00			
	OUTRAS DESPESAS VARIÁVEIS - PESSOAL CIVIL	1.600.02.999.000	3.1.90.16.00	55.000,00			
	CONTRIBUIÇÕES PATRONAIS	1.600.02.999.301	3.1.91.13.00	30.000,00			
3	OUTRAS DESPESAS CORRENTES				45.000,00		
	MATERIAL DE CONSUMO	1.600.02.999.301	3.3.90.30.00	20.000,00			
	OUTROS SERVIÇOS DE TERCEIROS - PESSOA FÍSICA	1.600.02.999.301	3.3.90.36.00	25.000,00			
Manutenção do PACS	10.301.0018.2051.0000						625.000,00
3	DESPESAS CORREN					625.000,00	
1	PESSOAL E ENCARGOS SOCIAIS				625.000,00		
	VENCIMENTOS E VANTAGENS FIXAS - PESSOAL CIVIL	1.600.02.999.301	3.1.90.11.00	180.000,00			
	VENCIMENTOS E VANTAGENS FIXAS - PESSOAL CIVIL	1.604.02.999.301	3.1.90.11.00	415.000,00			
	OBRIGAÇÕES PATRONAIS	1.600.02.999.301	3.1.90.13.00	20.000,00			
	CONTRIBUIÇÕES PATRONAIS	1.604.02.999.301	3.1.91.13.00	10.000,00			
Manutenção de Outros Prog. do FNS	10.301.0018.2054.0000						56.000,00
3	DESPESAS CORREN					56.000,00	
1	PESSOAL E ENCARGOS SOCIAIS				41.000,00		
	VENCIMENTOS E VANTAGENS FIXAS - PESSOAL CIVIL	1.659.02.999.301	3.1.90.11.00	40.000,00			
	OBRIGAÇÕES PATRONAIS	1.659.02.999.301	3.1.90.13.00	1.000,00			
3	OUTRAS DESPESAS CORRENTES				15.000,00		
	MATERIAL DE CONSUMO	1.659.02.999.301	3.3.90.30.00	5.000,00			
	OUTROS SERVIÇOS DE TERCEIROS - PESSOA FÍSICA	1.659.02.999.301	3.3.90.36.00	5.000,00			
	OUTROS SERVIÇOS DE TERCEIROS - PESSOA JURÍDICA	1.659.02.999.301	3.3.90.39.00	5.000,00			
Manut. do Programa de Cofinanciamento do Estado	10.301.0018.2073.0000						185.500,00
3	DESPESAS CORREN					155.500,00	
1	PESSOAL E ENCARGOS SOCIAIS				15.000,00		
	VENCIMENTOS E VANTAGENS FIXAS - PESSOAL CIVIL	1.621.02.999.305	3.1.90.11.00	15.000,00			
3	OUTRAS DESPESAS CORRENTES				140.500,00		
	DIÁRIAS - CIVIL	1.621.02.999.305	3.3.90.14.00	2.500,00			
	MATERIAL DE CONSUMO	1.621.02.999.305	3.3.90.30.00	90.000,00			
	OUTROS SERVIÇOS DE TERCEIROS - PESSOA FÍSICA	1.621.02.999.305	3.3.90.36.00	20.000,00			
	OUTROS SERVIÇOS DE TERCEIROS - PESSOA JURÍDICA	1.621.02.999.305	3.3.90.39.00	28.000,00			
4	DESPESAS DE CAPIT					30.000,00	
4	INVESTIMENTOS				30.000,00		
	EQUIPAMENTOS E MATERIAL PERMANENTE	1.621.02.999.305	4.4.90.52.00	30.000,00			
Tratamento de Saude Fora de Domicílio	10.301.0018.2086.0000						80.000,00
3	DESPESAS CORREN					80.000,00	



PREFEITURA MUNICIPAL DE SÃO BRAZ DO PIAUÍ

R DIONISIO P DA SILVA - CNPJ:41522145/0001-30

PREFEITURA DE
São Braz do Piauí

Orçamento Programa - Exercício de 2026

Página 26

QUADRO AUXILIAR DE DETALHAMENTO DA DESPESA

ORGÃO	02	PREFEITURA MUNICIPAL
UNIDADE	06	SECRETARIA MUNICIPAL DE SAÚDE
SUB UNIDADE	01	FUNDO MUNICIPAL DE SAÚDE

Aplicacao Programada	Proj/Ativ	Finalidade	Categoria	Detalhada	TotalGrupo	Total Categ.	Total Func.
		F.R. - C.A.					
Tratamento de Saude Fora de Domicilio	10.301.0018.2086.0000						80.000,00
3	DESPESAS CORREN					80.000,00	
3	OUTRAS DESPESAS CORRENTES				80.000,00		
	PASSAGENS E DESPESAS COM LOCOMOÇÃO	1.500.00.300.000	3.3.90.33.00	10.000,00			
	OUTROS SERVIÇOS DE TERCEIROS - PESSOA FÍSICA	1.500.00.300.000	3.3.90.36.00	10.000,00			
	OUTROS SERVIÇOS DE TERCEIROS - PESSOA JURÍDICA	1.500.00.300.000	3.3.90.39.00	10.000,00			
	OUTROS AUXÍLIOS FINANCEIROS A PESSOAS FÍSICAS	1.500.00.300.000	3.3.90.48.00	50.000,00			
Enfrentamento da Emergência de Saúde Pública de Importância Internacional Decorrente do Coronavírus – Covid-19	10.301.0018.2088.0000						30.500,00
3	DESPESAS CORREN					27.500,00	
1	PESSOAL E ENCARGOS SOCIAIS				11.500,00		
	CONTRATAÇÃO POR TEMPO DETERMINADO	1.602.02.999.304	3.1.90.04.00	10.000,00			
	OUTRAS DESPESAS VARIÁVEIS - PESSOAL CIVIL	1.602.02.999.304	3.1.90.16.00	1.500,00			
3	OUTRAS DESPESAS CORRENTES				16.000,00		
	MATERIAL DE CONSUMO	1.602.02.999.304	3.3.90.30.00	5.000,00			
	MATERIAL, BEM OU SERVIÇO PARA DISTRIBUIÇÃO GRATUITA	1.602.02.999.304	3.3.90.32.00	1.000,00			
	OUTROS SERVIÇOS DE TERCEIROS - PESSOA FÍSICA	1.602.02.999.304	3.3.90.36.00	5.000,00			
	OUTROS SERVIÇOS DE TERCEIROS - PESSOA JURÍDICA	1.602.02.999.304	3.3.90.39.00	5.000,00			
4	DESPESAS DE CAPIT					3.000,00	
4	INVESTIMENTOS				3.000,00		
	EQUIPAMENTOS E MATERIAL PERMANENTE	1.602.02.999.304	4.4.90.52.00	3.000,00			
Manut. do Laboratório Regional de Prótese Dentária Municipal (LRPD)	10.301.0018.2093.0000						110.000,00
3	DESPESAS CORREN					110.000,00	
3	OUTRAS DESPESAS CORRENTES				110.000,00		
	MATERIAL DE CONSUMO	1.600.02.999.301	3.3.90.30.00	100.000,00			
	OUTROS SERVIÇOS DE TERCEIROS - PESSOA JURÍDICA	1.600.02.999.301	3.3.90.39.00	10.000,00			
Manutenção do eMulti	10.301.0018.2098.0000						86.000,00
3	DESPESAS CORREN					86.000,00	
1	PESSOAL E ENCARGOS SOCIAIS				40.000,00		
	CONTRATAÇÃO POR TEMPO DETERMINADO	1.600.02.999.301	3.1.90.04.00	30.000,00			
	OBRIGAÇÕES PATRONAIS	1.600.02.999.301	3.1.90.13.00	10.000,00			
3	OUTRAS DESPESAS CORRENTES				46.000,00		
	DIÁRIAS - CIVIL	1.600.02.999.301	3.3.90.14.00	1.000,00			
	OUTROS SERVIÇOS DE TERCEIROS - PESSOA FÍSICA	1.600.02.999.301	3.3.90.36.00	45.000,00			
Manut. das Ações do Prog. Saúde na Escola-PSE	10.301.0018.2099.0000						14.000,00
3	DESPESAS CORREN					14.000,00	
3	OUTRAS DESPESAS CORRENTES				14.000,00		
	MATERIAL DE CONSUMO	1.600.02.999.301	3.3.90.30.00	5.000,00			
	MATERIAL, BEM OU SERVIÇO PARA DISTRIBUIÇÃO GRATUITA	1.600.02.999.301	3.3.90.32.00	2.000,00			
	OUTROS SERVIÇOS DE TERCEIROS - PESSOA FÍSICA	1.600.02.999.301	3.3.90.36.00	4.000,00			
	OUTROS SERVIÇOS DE TERCEIROS - PESSOA JURÍDICA	1.600.02.999.301	3.3.90.39.00	3.000,00			
Manut. e Recuperação de Academia da Saúde	10.301.0018.2101.0000						50.000,00
3	DESPESAS CORREN					50.000,00	

 PREFEITURA DE
 São Braz do Piauí

PREFEITURA MUNICIPAL DE SÃO BRAZ DO PIAUÍ

R DIONISIO P DA SILVA - CNPJ:41522145/0001-30

Orçamento Programa - Exercício de 2026

Página 27

QUADRO AUXILIAR DE DETALHAMENTO DA DESPESA

ORGÃO	02	PREFEITURA MUNICIPAL							
UNIDADE	06	SECRETARIA MUNICIPAL DE SAÚDE							
SUB UNIDADE	01	FUNDO MUNICIPAL DE SAÚDE							
Aplicacao Programada			Proj/Ativ	Finalidade	Categoria	Detalhada	TotalGrupo	Total Categ.	Total Func.
				F.R. - C.A.					
Manut. e Recuperação de Academia da Saúde			10.301.0018.2101.0000						50.000,00
3	DESPESAS CORREN							50.000,00	
3	OUTRAS DESPESAS CORRENTES					50.000,00			
	MATERIAL DE CONSUMO		1.600.02.999.301	3.3.90.30.00		10.000,00			
	OUTROS SERVIÇOS DE TERCEIROS - PESSOA FÍSICA		1.500.00.300.000	3.3.90.36.00		5.000,00			
	OUTROS SERVIÇOS DE TERCEIROS - PESSOA FÍSICA		1.600.02.999.301	3.3.90.36.00		5.000,00			
	OUTROS SERVIÇOS DE TERCEIROS - PESSOA JURÍDICA		1.500.00.300.000	3.3.90.39.00		20.000,00			
	OUTROS SERVIÇOS DE TERCEIROS - PESSOA JURÍDICA		1.600.02.999.301	3.3.90.39.00		10.000,00			
MANUTENÇÃO DO SAMU			10.302.0019.2119.0000						131.000,00
3	DESPESAS CORREN							131.000,00	
1	PESSOAL E ENCARGOS SOCIAIS					35.000,00			
	CONTRATAÇÃO POR TEMPO DETERMINADO		1.600.02.999.301	3.1.90.04.00		15.000,00			
	VENCIMENTOS E VANTAGENS FIXAS - PESSOAL CIVIL		1.600.02.999.301	3.1.90.11.00		20.000,00			
3	OUTRAS DESPESAS CORRENTES					96.000,00			
	DIÁRIAS - CIVIL		1.600.02.999.301	3.3.90.14.00		8.000,00			
	MATERIAL DE CONSUMO		1.600.02.999.301	3.3.90.30.00		20.000,00			
	OUTROS SERVIÇOS DE TERCEIROS - PESSOA FÍSICA		1.600.02.999.301	3.3.90.36.00		18.000,00			
	OUTROS SERVIÇOS DE TERCEIROS - PESSOA JURÍDICA		1.600.02.999.301	3.3.90.39.00		50.000,00			
Manut. do Prog. de Ass. Farm. Básica			10.303.0018.2050.0000						51.000,00
3	DESPESAS CORREN							51.000,00	
3	OUTRAS DESPESAS CORRENTES					51.000,00			
	MATERIAL DE CONSUMO		1.600.02.999.303	3.3.90.30.00		48.000,00			
	MATERIAL, BEM OU SERVIÇO PARA DISTRIBUIÇÃO GRATUITA		1.600.02.999.303	3.3.90.32.00		3.000,00			
Manutenção das Ações e Serviços Públicos de Saúde			10.304.0018.2045.0000						153.000,00
3	DESPESAS CORREN							153.000,00	
1	PESSOAL E ENCARGOS SOCIAIS					153.000,00			
	VENCIMENTOS E VANTAGENS FIXAS - PESSOAL CIVIL		1.605.02.999.320	3.1.90.11.00		153.000,00			
Manut. das Ações de Vig. Sanitária			10.304.0018.2074.0000						17.000,00
3	DESPESAS CORREN							17.000,00	
1	PESSOAL E ENCARGOS SOCIAIS					15.000,00			
	VENCIMENTOS E VANTAGENS FIXAS - PESSOAL CIVIL		1.600.02.999.302	3.1.90.11.00		10.000,00			
	OBRIGAÇÕES PATRONAIS		1.600.02.999.302	3.1.90.13.00		5.000,00			
3	OUTRAS DESPESAS CORRENTES					2.000,00			
	DIÁRIAS - CIVIL		1.600.02.999.302	3.3.90.14.00		2.000,00			
Manut. das Ações de Vigil. em Saúde			10.305.0018.2053.0000						30.000,00
3	DESPESAS CORREN							30.000,00	
1	PESSOAL E ENCARGOS SOCIAIS					30.000,00			
	CONTRATAÇÃO POR TEMPO DETERMINADO		1.600.02.999.302	3.1.90.04.00		10.000,00			
	VENCIMENTOS E VANTAGENS FIXAS - PESSOAL CIVIL		1.600.02.999.302	3.1.90.11.00		15.000,00			
	CONTRIBUIÇÕES PATRONAIS		1.600.02.999.302	3.1.91.13.00		5.000,00			
Manut. do Prog. de Agente de Combate as Endemias			10.305.0018.2092.0000						133.000,00
3	DESPESAS CORREN							133.000,00	



PREFEITURA MUNICIPAL DE SÃO BRAZ DO PIAUI

R DIONISIO P DA SILVA - CNPJ:41522145/0001-30

Orçamento Programa - Exercício de 2026

Página 28

QUADRO AUXILIAR DE DETALHAMENTO DA DESPESA

ORGÃO	02	PREFEITURA MUNICIPAL
UNIDADE	06	SECRETARIA MUNICIPAL DE SAÚDE
SUB UNIDADE	01	FUNDO MUNICIPAL DE SAÚDE

Aplicacao Programada	Proj/Ativ	Finalidade	Categoria	Detalhada	TotalGrupo	Total Categ.	Total Func.
F.R. - C.A.							
Manut. do Prog. de Agente de Combate as Endemias	10.305.0018.2092.0000						133.000,00
3 DESPESAS CORREN						133.000,00	
1 PESSOAL E ENCARGOS SOCIAIS					133.000,00		
VENCIMENTOS E VANTAGENS FIXAS - PESSOAL CIVIL	1.600.02.999.302	3.1.90.11.00		40.000,00			
VENCIMENTOS E VANTAGENS FIXAS - PESSOAL CIVIL	1.604.02.999.302	3.1.90.11.00		82.000,00			
CONTRIBUIÇÕES PATRONAIS	1.600.02.999.302	3.1.91.13.00		6.000,00			
CONTRIBUIÇÕES PATRONAIS	1.604.02.999.302	3.1.91.13.00		5.000,00			
Realização de Campanha de Vacinação	10.305.0018.2097.0000					15.000,00	15.000,00
3 DESPESAS CORREN						15.000,00	
1 PESSOAL E ENCARGOS SOCIAIS					10.000,00		
OUTRAS DESPESAS VARIÁVEIS - PESSOAL CIVIL	1.600.02.999.301	3.1.90.16.00		10.000,00			
3 OUTRAS DESPESAS CORRENTES						5.000,00	
DIÁRIAS - CIVIL	1.600.02.999.301	3.3.90.14.00		2.500,00			
OUTROS SERVIÇOS DE TERCEIROS - PESSOA FÍSICA	1.600.02.999.301	3.3.90.36.00		2.500,00			
Manut. das Ações de Segurança Alimentar e Nutricional	10.306.0018.2100.0000					15.000,00	15.000,00
3 DESPESAS CORREN						15.000,00	
3 OUTRAS DESPESAS CORRENTES					15.000,00		
MATERIAL DE CONSUMO	1.600.02.999.301	3.3.90.30.00		5.000,00			
OUTROS SERVIÇOS DE TERCEIROS - PESSOA FÍSICA	1.600.02.999.301	3.3.90.36.00		5.000,00			
OUTROS SERVIÇOS DE TERCEIROS - PESSOA JURÍDICA	1.600.02.999.301	3.3.90.39.00		5.000,00			
TOTAL							8.583.000,00



PREFEITURA MUNICIPAL DE SÃO BRAZ DO PIAUI

R DIONISIO P DA SILVA - CNPJ:41522145/0001-30

Orçamento Programa - Exercício de 2026

Página 29

QUADRO AUXILIAR DE DETALHAMENTO DA DESPESA

ORGÃO	02	PREFEITURA MUNICIPAL
UNIDADE	07	SECRETARIA MUN. DE ASSISTÊNCIA SOCIAL, TRABALHO E CIDADANIA
SUB UNIDADE	00	SECRETARIA MUN. DE ASSISTÊNCIA SOCIAL, TRABALHO E CIDADANIA

Aplicacao Programada	Proj/Ativ	Finalidade	Categoria	Detalhada	TotalGrupo	Total Categ.	Total Func.
F.R. - C.A.							
Manutenção do Conselho Tutelar	08.122.0020.2058.0000						142.000,00
3 DESPESAS CORREN						142.000,00	
1 PESSOAL E ENCARGOS SOCIAIS					115.000,00		
VENCIMENTOS E VANTAGENS FIXAS - PESSOAL CIVIL	1.500.00.999.400	3.1.90.11.00		80.000,00			
OBRIGAÇÕES PATRONAIS	1.500.00.999.400	3.1.90.13.00		18.000,00			
OUTRAS DESPESAS VARIÁVEIS - PESSOAL CIVIL	1.500.00.999.000	3.1.90.16.00		15.000,00			
DESPESAS DE EXERCÍCIOS ANTERIORES	1.500.00.999.400	3.1.90.92.00		2.000,00			
3 OUTRAS DESPESAS CORRENTES						27.000,00	
DIÁRIAS - CIVIL	1.500.00.999.400	3.3.90.14.00		5.000,00			
MATERIAL DE CONSUMO	1.500.00.999.400	3.3.90.30.00		10.000,00			
OUTROS SERVIÇOS DE TERCEIROS - PESSOA FÍSICA	1.500.00.999.400	3.3.90.36.00		5.000,00			
OUTROS SERVIÇOS DE TERCEIROS - PESSOA JURÍDICA	1.500.00.999.400	3.3.90.39.00		5.000,00			
DESPESAS DE EXERCÍCIOS ANTERIORES	1.500.00.999.400	3.3.90.92.00		2.000,00			
TOTAL							142.000,00

 PREFEITURA DE
 São Braz do Piauí

PREFEITURA MUNICIPAL DE SÃO BRAZ DO PIAUÍ

R DIONISIO P DA SILVA - CNPJ:41522145/0001-30

Orçamento Programa - Exercício de 2026

Página 30

QUADRO AUXILIAR DE DETALHAMENTO DA DESPESA

ORGÃO	02	PREFEITURA MUNICIPAL							
UNIDADE	07	SECRETARIA MUN. DE ASSISTÊNCIA SOCIAL, TRABALHO E CIDADANIA							
SUB UNIDADE	01	FUNDO MUNICIPAL DE ASSISTÊNCIA SOCIAL							
Aplicacao Programada			Proj/Ativ	Finalidade	Categoria	Detalhada	TotalGrupo	Total Categ.	Total Func.
				F.R. - C.A.					
Constr. Ampl. ou Reforma do CRAS			08.122.0020.1046.0000						15.000,00
4	4	DESPESAS DE CAPIT						15.000,00	
	4	INVESTIMENTOS					15.000,00		
		OBRAS E INSTALAÇÕES	1.500.00.999.400	4.4.90.51.00		15.000,00			
Aquis. de Equip. P/ Fundo Mun. de Ass. Social			08.122.0020.1047.0000						38.000,00
4	4	DESPESAS DE CAPIT						38.000,00	
	4	INVESTIMENTOS					38.000,00		
		EQUIPAMENTOS E MATERIAL PERMANENTE	1.500.00.999.400	4.4.90.52.00		10.000,00			
		EQUIPAMENTOS E MATERIAL PERMANENTE	1.660.04.999.000	4.4.90.52.00		28.000,00			
Aquis. de Veiculos P/ Fundo Mun. Assist. Social			08.122.0020.1053.0000						25.000,00
4	4	DESPESAS DE CAPIT						25.000,00	
	4	INVESTIMENTOS					25.000,00		
		EQUIPAMENTOS E MATERIAL PERMANENTE	1.665.04.999.407	4.4.90.52.00		25.000,00			
GESTÃO ADMINISTRATIVA DO FMAS			08.122.0020.2111.0000						812.500,00
3	3	DESPESAS CORREN						802.500,00	
	1	PESSOAL E ENCARGOS SOCIAIS					288.000,00		
		CONTRATAÇÃO POR TEMPO DETERMINADO	1.500.00.999.000	3.1.90.04.00		20.000,00			
		VENCIMENTOS E VANTAGENS FIXAS - PESSOAL CIVIL	1.500.00.999.000	3.1.90.11.00		220.000,00			
		OBRIGAÇÕES PATRONAIS	1.500.00.999.000	3.1.90.13.00		40.000,00			
		DESPESAS DE EXERCÍCIOS ANTERIORES	1.500.00.999.000	3.1.90.92.00		3.000,00			
		CONTRIBUIÇÕES PATRONAIS	1.500.00.999.000	3.1.91.13.00		5.000,00			
	3	OUTRAS DESPESAS CORRENTES					514.500,00		
		OUTROS BENEFÍCIOS ASSISTENCIAIS DO SERVIDOR E DO MILIT	1.500.00.999.000	3.3.90.08.00		1.500,00			
		DIÁRIAS - CIVIL	1.500.00.999.000	3.3.90.14.00		50.000,00			
		MATERIAL DE CONSUMO	1.500.00.999.000	3.3.90.30.00		80.000,00			
		SERVIÇOS DE CONSULTORIA	1.500.00.999.000	3.3.90.35.00		10.000,00			
		OUTROS SERVIÇOS DE TERCEIROS - PESSOA FÍSICA	1.500.00.999.000	3.3.90.36.00		100.000,00			
		OUTROS SERVIÇOS DE TERCEIROS - PESSOA JURÍDICA	1.500.00.999.000	3.3.90.39.00		250.000,00			
		SERVIÇOS DE TECNOLOGIA DA INFORMAÇÃO E COMUNICAÇÃO	1.500.00.999.000	3.3.90.40.00		15.000,00			
		OBRIGAÇÕES TRIBUTÁRIAS E CONTRIBUTIVAS	1.500.00.999.000	3.3.90.47.00		2.000,00			
		DESPESAS DE EXERCÍCIOS ANTERIORES	1.500.00.999.000	3.3.90.92.00		3.000,00			
		INDENIZAÇÕES E RESTITUIÇÕES	1.500.00.999.000	3.3.90.93.00		3.000,00			
	4	DESPESAS DE CAPIT						10.000,00	
	4	INVESTIMENTOS					10.000,00		
		EQUIPAMENTOS E MATERIAL PERMANENTE	1.500.00.999.000	4.4.90.52.00		10.000,00			
FORTALECIMENTO DO CONTROLE SOCIAL (CMAS)			08.122.0020.2113.0000						37.000,00
3	3	DESPESAS CORREN						37.000,00	
	3	OUTRAS DESPESAS CORRENTES					37.000,00		
		MATERIAL DE CONSUMO	1.500.00.999.000	3.3.90.30.00		8.000,00			
		OUTROS SERVIÇOS DE TERCEIROS - PESSOA FÍSICA	1.500.00.999.000	3.3.90.36.00		10.000,00			
		OUTROS SERVIÇOS DE TERCEIROS - PESSOA JURÍDICA	1.500.00.999.000	3.3.90.39.00		15.000,00			
		INDENIZAÇÕES E RESTITUIÇÕES	1.500.00.999.000	3.3.90.93.00		4.000,00			
PRIMEIRA INFÂNCIA NO SUAS – PROGRAMA CRIANÇA FELIZ.			08.243.0021.2061.0000						121.000,00
3	3	DESPESAS CORREN						120.000,00	



PREFEITURA MUNICIPAL DE SÃO BRAZ DO PIAUÍ

R DIONISIO P DA SILVA - CNPJ:41522145/0001-30

PREFEITURA DE
São Braz do Piauí

Orçamento Programa - Exercício de 2026

Página 31

QUADRO AUXILIAR DE DETALHAMENTO DA DESPESA

ORGÃO	02	PREFEITURA MUNICIPAL
UNIDADE	07	SECRETARIA MUN. DE ASSISTÊNCIA SOCIAL, TRABALHO E CIDADANIA
SUB UNIDADE	01	FUNDO MUNICIPAL DE ASSISTÊNCIA SOCIAL

Aplicacao Programada	Proj/Ativ	Finalidade	Categoria	Detalhada	TotalGrupo	Total Categ.	Total Func.
F.R. - C.A.							
PRIMEIRA INFÂNCIA NO SUAS – PROGRAMA CRIANÇA FELIZ.	08.243.0021.2061.0000						121.000,00
3	DESPESAS CORREN					120.000,00	
1	PESSOAL E ENCARGOS SOCIAIS				104.000,00		
	VENCIMENTOS E VANTAGENS FIXAS - PESSOAL CIVIL	1.660.04.999.402	3.1.90.11.00	80.000,00			
	OBRIGAÇÕES PATRONAIS	1.660.04.999.402	3.1.90.13.00	24.000,00			
3	OUTRAS DESPESAS CORRENTES				16.000,00		
	MATERIAL DE CONSUMO	1.660.04.999.402	3.3.90.30.00	3.500,00			
	OUTROS SERVIÇOS DE TERCEIROS - PESSOA FÍSICA	1.660.04.999.402	3.3.90.36.00	2.500,00			
	OUTROS SERVIÇOS DE TERCEIROS - PESSOA JURÍDICA	1.660.04.999.402	3.3.90.39.00	10.000,00			
4	DESPESAS DE CAPIT					1.000,00	
4	INVESTIMENTOS				1.000,00		
	EQUIPAMENTOS E MATERIAL PERMANENTE	1.660.04.999.402	4.4.90.52.00	1.000,00			
GESTÃO DE BENEFÍCIOS EVENTUAIS	08.244.0020.2079.0000						290.000,00
3	DESPESAS CORREN					290.000,00	
3	OUTRAS DESPESAS CORRENTES				290.000,00		
	MATERIAL DE CONSUMO	1.661.04.999.406	3.3.90.30.00	1.000,00			
	MATERIAL, BEM OU SERVIÇO PARA DISTRIBUIÇÃO GRATUITA	1.500.00.999.000	3.3.90.32.00	90.000,00			
	MATERIAL, BEM OU SERVIÇO PARA DISTRIBUIÇÃO GRATUITA	1.661.04.999.406	3.3.90.32.00	19.000,00			
	OUTROS SERVIÇOS DE TERCEIROS - PESSOA FÍSICA	1.500.00.999.400	3.3.90.36.00	20.000,00			
	OUTROS SERVIÇOS DE TERCEIROS - PESSOA JURÍDICA	1.500.00.999.400	3.3.90.39.00	35.000,00			
	OUTROS SERVIÇOS DE TERCEIROS - PESSOA JURÍDICA	1.661.04.999.406	3.3.90.39.00	5.000,00			
	OUTROS AUXÍLIOS FINANCEIROS A PESSOAS FÍSICAS	1.500.00.999.400	3.3.90.48.00	120.000,00			
GESTÃO DESCENTRALIZADA DO SUAS – IGD-SUAS	08.244.0020.2091.0000						14.000,00
3	DESPESAS CORREN					14.000,00	
3	OUTRAS DESPESAS CORRENTES				14.000,00		
	OUTROS SERVIÇOS DE TERCEIROS - PESSOA FÍSICA	1.660.04.999.405	3.3.90.36.00	11.000,00			
	OUTROS SERVIÇOS DE TERCEIROS - PESSOA JURÍDICA	1.660.04.999.405	3.3.90.39.00	3.000,00			
GESTÃO DESCENTRALIZADA DO PROGRAMA BOLSA FAMÍLIA	08.244.0020.2096.0000						85.000,00
3	DESPESAS CORREN					85.000,00	
3	OUTRAS DESPESAS CORRENTES				85.000,00		
	MATERIAL DE CONSUMO	1.660.04.999.404	3.3.90.30.00	35.000,00			
	OUTROS SERVIÇOS DE TERCEIROS - PESSOA FÍSICA	1.660.04.999.404	3.3.90.36.00	35.000,00			
	OUTROS SERVIÇOS DE TERCEIROS - PESSOA JURÍDICA	1.660.04.999.404	3.3.90.39.00	15.000,00			
EXECUÇÃO DE EMENDAS PARLAMENTARES PARA A ASSISTÊNCIA SOCIAL	08.244.0020.2112.0000						140.000,00
3	DESPESAS CORREN					120.000,00	
3	OUTRAS DESPESAS CORRENTES				120.000,00		
	MATERIAL DE CONSUMO	1.660.04.999.000	3.3.90.30.00	70.000,00			
	OUTROS SERVIÇOS DE TERCEIROS - PESSOA FÍSICA	1.660.04.999.000	3.3.90.36.00	20.000,00			
	OUTROS SERVIÇOS DE TERCEIROS - PESSOA JURÍDICA	1.660.04.999.000	3.3.90.39.00	30.000,00			
4	DESPESAS DE CAPIT					20.000,00	
4	INVESTIMENTOS				20.000,00		
	EQUIPAMENTOS E MATERIAL PERMANENTE	1.660.04.999.000	4.4.90.52.00	20.000,00			

 PREFEITURA DE
 o Braz do Piauí

PREFEITURA MUNICIPAL DE SÃO BRAZ DO PIAUÍ

R DIONISIO P DA SILVA - CNPJ:41522145/0001-30

Orçamento Programa - Exercício de 2026

Página 32

QUADRO AUXILIAR DE DETALHAMENTO DA DESPESA

ORGÃO	02	PREFEITURA MUNICIPAL
UNIDADE	07	SECRETARIA MUN. DE ASSISTÊNCIA SOCIAL, TRABALHO E CIDADANIA
SUB UNIDADE	01	FUNDO MUNICIPAL DE ASSISTÊNCIA SOCIAL

Aplicacao Programada	Proj/Ativ	Finalidade	Categoria	Detalhada	TotalGrupo	Total Categ.	Total Func.
F.R. - C.A.							
MANUT. DO PROCADSUAS	08.244.0020.2114.0000						21.000,00
3 DESPESAS CORREN						21.000,00	
3 OUTRAS DESPESAS CORRENTES					21.000,00		
MATERIAL DE CONSUMO		1.660.04.999.000	3.3.90.30.00	10.000,00			
OUTROS SERVIÇOS DE TERCEIROS - PESSOA FÍSICA		1.660.04.999.000	3.3.90.36.00	5.000,00			
OUTROS SERVIÇOS DE TERCEIROS - PESSOA JURÍDICA		1.660.04.999.000	3.3.90.39.00	6.000,00			
MANUT. DO BLOCO DA PROTEÇÃO SOCIAL BÁSICA	08.245.0020.2056.0000						150.000,00
3 DESPESAS CORREN						150.000,00	
1 PESSOAL E ENCARGOS SOCIAIS					93.000,00		
CONTRATAÇÃO POR TEMPO DETERMINADO		1.660.04.999.403	3.1.90.04.00	11.000,00			
VENCIMENTOS E VANTAGENS FIXAS - PESSOAL CIVIL		1.660.04.999.403	3.1.90.11.00	65.000,00			
OBRIGAÇÕES PATRONAIS		1.660.04.999.403	3.1.90.13.00	500,00			
DESPESAS DE EXERCÍCIOS ANTERIORES		1.660.04.999.403	3.1.90.92.00	500,00			
CONTRIBUIÇÕES PATRONAIS		1.660.04.999.403	3.1.91.13.00	16.000,00			
3 OUTRAS DESPESAS CORRENTES					57.000,00		
OUTROS BENEFÍCIOS ASSISTENCIAIS DO SERVIDOR E DO MILIT		1.660.04.999.403	3.3.90.08.00	600,00			
DIÁRIAS - CIVIL		1.660.04.999.403	3.3.90.14.00	500,00			
MATERIAL DE CONSUMO		1.660.04.999.403	3.3.90.30.00	45.000,00			
PASSAGENS E DESPESAS COM LOCOMOÇÃO		1.660.04.999.403	3.3.90.33.00	200,00			
OUTROS SERVIÇOS DE TERCEIROS - PESSOA FÍSICA		1.660.04.999.403	3.3.90.36.00	5.000,00			
OUTROS SERVIÇOS DE TERCEIROS - PESSOA JURÍDICA		1.660.04.999.403	3.3.90.39.00	4.000,00			
SERVIÇOS DE TECNOLOGIA DA INFORMAÇÃO E COMUNICAÇÃO		1.660.04.999.403	3.3.90.40.00	1.200,00			
DESPESAS DE EXERCÍCIOS ANTERIORES		1.660.04.999.403	3.3.90.92.00	500,00			
MANUT. DO BLOCO DA PROTEÇÃO SOCIAL ESPECIAL	08.245.0020.2060.0000						14.000,00
3 DESPESAS CORREN						14.000,00	
1 PESSOAL E ENCARGOS SOCIAIS					2.500,00		
VENCIMENTOS E VANTAGENS FIXAS - PESSOAL CIVIL		1.660.04.999.000	3.1.90.11.00	2.500,00			
3 OUTRAS DESPESAS CORRENTES					11.500,00		
DIÁRIAS - CIVIL		1.660.04.999.000	3.3.90.14.00	2.500,00			
MATERIAL DE CONSUMO		1.660.04.999.000	3.3.90.30.00	2.500,00			
OUTROS SERVIÇOS DE TERCEIROS - PESSOA FÍSICA		1.660.04.999.000	3.3.90.36.00	2.500,00			
OUTROS SERVIÇOS DE TERCEIROS - PESSOA JURÍDICA		1.660.04.999.000	3.3.90.39.00	2.500,00			
OUTROS AUXÍLIOS FINANCEIROS A PESSOAS FÍSICAS		1.660.04.999.000	3.3.90.48.00	1.500,00			
TOTAL							1.762.500,00



PREFEITURA MUNICIPAL DE SÃO BRAZ DO PIAUÍ

R DIONISIO P DA SILVA - CNPJ:41522145/0001-30

PREFEITURA DE
SÃO BRAZ DO PIAUÍ

Orçamento Programa - Exercício de 2026

Página 33

QUADRO AUXILIAR DE DETALHAMENTO DA DESPESA

ORGÃO	02	PREFEITURA MUNICIPAL
UNIDADE	08	SÃO BRAZ PREV
SUB UNIDADE	01	SÃO BRAZ PREV

Aplicacao Programada	Proj/Ativ	Finalidade	Categoria	Detalhada	TotalGrupo	Total Categ.	Total Func.
F.R. - C.A.							
GESTÃO DO FUNDO DE PREVIDÊNCIA	09.272.0002.2080.0000						380.000,00
3	DESPESAS CORREN					355.000,00	
1	PESSOAL E ENCARGOS SOCIAIS				6.000,00		
	VENCIMENTOS E VANTAGENS FIXAS - PESSOAL CIVIL	1.802.03.999.000	3.1.90.11.00	5.000,00			
	OBRIGAÇÕES PATRONAIS	1.802.03.999.000	3.1.90.13.00	1.000,00			
3	OUTRAS DESPESAS CORRENTES				349.000,00		
	DIÁRIAS - CIVIL	1.802.03.999.000	3.3.90.14.00	40.000,00			
	MATERIAL DE CONSUMO	1.802.03.999.000	3.3.90.30.00	25.000,00			
	SERVIÇOS DE CONSULTORIA	1.802.03.999.000	3.3.90.35.00	164.000,00			
	OUTROS SERVIÇOS DE TERCEIROS - PESSOA FÍSICA	1.802.03.999.000	3.3.90.36.00	20.000,00			
	OUTROS SERVIÇOS DE TERCEIROS - PESSOA JURÍDICA	1.802.03.999.000	3.3.90.39.00	50.000,00			
	SERVIÇOS DE TECNOLOGIA DA INFORMAÇÃO E COMUNICAÇÃO	1.802.03.999.000	3.3.90.40.00	50.000,00			
4	DESPESAS DE CAPIT					25.000,00	
4	INVESTIMENTOS				25.000,00		
	OBRAS E INSTALAÇÕES	1.802.03.999.000	4.4.90.51.00	10.000,00			
	EQUIPAMENTOS E MATERIAL PERMANENTE	1.802.03.999.000	4.4.90.52.00	15.000,00			
BENEFÍCIOS PREVIDENCIÁRIOS	09.272.0002.2081.0000						1.540.000,00
3	DESPESAS CORREN					1.540.000,00	
1	PESSOAL E ENCARGOS SOCIAIS				1.540.000,00		
	APOSENTADORIAS, RESERVA REMUNERADA E REFORMAS	1.800.03.999.000	3.1.90.01.00	1.282.000,00			
	PENSÕES	1.800.03.999.000	3.1.90.03.00	258.000,00			
RESERVA DO REGIME PROPIO DO SERVIDOR - RPPS	99.997.0002.2997.0000						800.000,00
9	RESERVA DE CONTII					800.000,00	
9	RESERVA DE CONTINGÊNCIA				800.000,00		
	RESERVA DE CONTINGÊNCIA	1.800.03.999.000	9.9.99.99.00	800.000,00			
TOTAL							2.720.000,00

PREFEITURA MUNICIPAL DE SÃO BRAZ DO PIAUÍ

R DIONISIO P DA SILVA - CNPJ:41522145/0001-30

 PREFEITURA DE
o Braz do Piauí

Orçamento Programa - Exercício de 2026

Página 34

QUADRO AUXILIAR DE DETALHAMENTO DA DESPESA

ORGÃO	02	PREFEITURA MUNICIPAL						
UNIDADE	09	SECRETARIA MUNICIPAL DE AGRICULTURA						
SUB UNIDADE	01	SECRETARIA MUNICIPAL DE AGRICULTURA						
Aplicacao Programada			Proj/Ativ	Finalidade	Categoria	Detalhada	TotalGrupo	Total Categ. Total Func.
				F.R. - C.A.				
Manutenção da Secretaria de Agricultura			20.122.0002.2018.0000					310.500,00
3	DESPESAS CORREN							310.500,00
1	PESSOAL E ENCARGOS SOCIAIS					141.000,00		
	VENCIMENTOS E VANTAGENS FIXAS - PESSOAL CIVIL		1.500.00.999.000	3.1.90.11.00		110.000,00		
	OBRIGAÇÕES PATRONAIS		1.500.00.999.000	3.1.90.13.00		18.000,00		
	OUTRAS DESPESAS VARIÁVEIS - PESSOAL CIVIL		1.500.00.999.000	3.1.90.16.00		1.500,00		
	DESPESAS DE EXERCÍCIOS ANTERIORES		1.500.00.999.000	3.1.90.92.00		1.500,00		
	CONTRIBUIÇÕES PATRONAIS		1.500.00.999.000	3.1.91.13.00		10.000,00		
3	OUTRAS DESPESAS CORRENTES					169.500,00		
	OUTROS BENEFÍCIOS ASSISTENCIAIS DO SERVIDOR E DO MILIT		1.500.00.999.000	3.3.90.08.00		5.000,00		
	DIÁRIAS - CIVIL		1.500.00.999.000	3.3.90.14.00		12.000,00		
	MATERIAL DE CONSUMO		1.500.00.999.000	3.3.90.30.00		80.000,00		
	PASSAGENS E DESPESAS COM LOCOMOÇÃO		1.500.00.999.000	3.3.90.33.00		1.000,00		
	OUTROS SERVIÇOS DE TERCEIROS - PESSOA FÍSICA		1.500.00.999.000	3.3.90.36.00		35.000,00		
	OUTROS SERVIÇOS DE TERCEIROS - PESSOA JURÍDICA		1.500.00.999.000	3.3.90.39.00		35.000,00		
	DESPESAS DE EXERCÍCIOS ANTERIORES		1.500.00.999.000	3.3.90.92.00		1.500,00		
Abertura de Campos Agrícolas e Sist. de Irrigação			20.605.0011.1056.0000					10.000,00
4	DESPESAS DE CAPIT							10.000,00
4	INVESTIMENTOS					10.000,00		
	OBRAS E INSTALAÇÕES		1.500.00.999.000	4.4.90.51.00		10.000,00		
Contr. ou Ampl. de Matadouro Público Municipal			20.605.0011.1061.0000					15.000,00
4	DESPESAS DE CAPIT							15.000,00
4	INVESTIMENTOS					15.000,00		
	OBRAS E INSTALAÇÕES		1.500.00.999.000	4.4.90.51.00		15.000,00		
Constr. de Casas de Farinha			20.605.0011.1072.0000					80.000,00
4	DESPESAS DE CAPIT							80.000,00
4	INVESTIMENTOS					80.000,00		
	OBRAS E INSTALAÇÕES		1.500.00.999.000	4.4.90.51.00		80.000,00		
AQUISIÇÃO DE TRATORES E EQUIPAMENTOS AGRÍCOLAS			20.606.0011.1019.0000					35.000,00
4	DESPESAS DE CAPIT							35.000,00
4	INVESTIMENTOS					35.000,00		
	EQUIPAMENTOS E MATERIAL PERMANENTE		1.500.00.999.000	4.4.90.52.00		35.000,00		
Incentivo ao Pequeno Produtor Rural			20.606.0011.2118.0000					160.000,00
3	DESPESAS CORREN							160.000,00
3	OUTRAS DESPESAS CORRENTES					160.000,00		
	ENCARGOS PELA HONRA DE AVAIS, GARANTIAS, SEGUROS E S		1.500.00.999.000	3.3.90.27.00		60.000,00		
	MATERIAL DE CONSUMO		1.500.00.999.000	3.3.90.30.00		10.000,00		
	OUTROS SERVIÇOS DE TERCEIROS - PESSOA FÍSICA		1.500.00.999.000	3.3.90.36.00		10.000,00		
	OUTROS SERVIÇOS DE TERCEIROS - PESSOA JURÍDICA		1.500.00.999.000	3.3.90.39.00		80.000,00		



PREFEITURA MUNICIPAL DE SÃO BRAZ DO PIAUI

R DIONISIO P DA SILVA - CNPJ:41522145/0001-30

PREFEITURA DE
SÃO BRAZ DO PIAUÍ

Orçamento Programa - Exercício de 2026

Página 35

QUADRO AUXILIAR DE DETALHAMENTO DA DESPESA

ORGÃO	02	PREFEITURA MUNICIPAL
UNIDADE	09	SECRETARIA MUNICIPAL DE AGRICULTURA
SUB UNIDADE	01	SECRETARIA MUNICIPAL DE AGRICULTURA

Aplicacao Programada	Proj/Ativ	Finalidade	Categoria	Detalhada	TotalGrupo	Total Categ.	Total Func.
		F.R. - C.A.					

TOTAL 610.500,00



PREFEITURA MUNICIPAL DE SÃO BRAZ DO PIAUI

R DIONISIO P DA SILVA - CNPJ:41522145/0001-30

PREFEITURA DE
SÃO BRAZ DO PIAUÍ

Orçamento Programa - Exercício de 2026

Página 36

QUADRO AUXILIAR DE DETALHAMENTO DA DESPESA

ORGÃO	02	PREFEITURA MUNICIPAL
UNIDADE	10	SECRETARIA DE FINANÇAS
SUB UNIDADE	01	SECRETARIA DE FINANÇAS

Aplicacao Programada	Proj/Ativ	Finalidade	Categoria	Detalhada	TotalGrupo	Total Categ.	Total Func.
		F.R. - C.A.					

Encargos com Precatórios do Serv. Administrativo	03.092.0003.2012.0000						500.000,00
3 DESPESAS CORREN						500.000,00	
1 PESSOAL E ENCARGOS SOCIAIS					500.000,00		
SENTENÇAS JUDICIAIS		1.500.00.999.000	3.1.90.91.00	500.000,00			

MANUTENÇÃO DA SECRETARIA MUNICIPAL DE FINANÇAS	04.122.0002.2082.0000						165.000,00
3 DESPESAS CORREN						150.000,00	
1 PESSOAL E ENCARGOS SOCIAIS					60.000,00		
VENCIMENTOS E VANTAGENS FIXAS - PESSOAL CIVIL		1.500.00.999.000	3.1.90.11.00	60.000,00			
3 OUTRAS DESPESAS CORRENTES					90.000,00		
DIÁRIAS - CIVIL		1.500.00.999.000	3.3.90.14.00	35.000,00			
MATERIAL DE CONSUMO		1.500.00.999.000	3.3.90.30.00	20.000,00			
OUTROS SERVIÇOS DE TERCEIROS - PESSOA FÍSICA		1.500.00.999.000	3.3.90.36.00	15.000,00			
OUTROS SERVIÇOS DE TERCEIROS - PESSOA JURÍDICA		1.500.00.999.000	3.3.90.39.00	20.000,00			
4 DESPESAS DE CAPITAL						15.000,00	
4 INVESTIMENTOS					15.000,00		
EQUIPAMENTOS E MATERIAL PERMANENTE		1.500.00.999.000	4.4.90.52.00	15.000,00			

TOTAL 665.000,00

PREFEITURA MUNICIPAL DE SÃO BRAZ DO PIAUÍ

R DIONISIO P DA SILVA - CNPJ:41522145/0001-30

 PREFEITURA DE
o Braz do Pia

Orçamento Programa - Exercício de 2026

Página 37

QUADRO AUXILIAR DE DETALHAMENTO DA DESPESA

ORGÃO	02	PREFEITURA MUNICIPAL						
UNIDADE	11	SECRETARIA DE TURISMO E CULTURA						
SUB UNIDADE	01	SECRETARIA DE TURISMO E CULTURA						
Aplicacao Programada			Proj/Ativ	Finalidade	Categoria	Detalhada	TotalGrupo	Total Categ. Total Func.
				F.R. - C.A.				
MANUTENÇÃO DA SEC. MUN. DE TURISMO E CULTURA			13.122.0002.2085.0000					325.000,00
3	DESPESAS CORREN							290.000,00
1	PESSOAL E ENCARGOS SOCIAIS					50.000,00		
	VENCIMENTOS E VANTAGENS FIXAS - PESSOAL CIVIL		1.500.00.999.000	3.1.90.11.00		50.000,00		
3	OUTRAS DESPESAS CORRENTES						240.000,00	
	DIÁRIAS - CIVIL		1.500.00.999.000	3.3.90.14.00		20.000,00		
	MATERIAL DE CONSUMO		1.500.00.999.000	3.3.90.30.00		30.000,00		
	OUTROS SERVIÇOS DE TERCEIROS - PESSOA FÍSICA		1.500.00.999.000	3.3.90.36.00		90.000,00		
	OUTROS SERVIÇOS DE TERCEIROS - PESSOA JURÍDICA		1.500.00.999.000	3.3.90.39.00		100.000,00		
4	DESPESAS DE CAPIT							35.000,00
4	INVESTIMENTOS						35.000,00	
	OBRAS E INSTALAÇÕES		1.500.00.999.000	4.4.90.51.00		15.000,00		
	EQUIPAMENTOS E MATERIAL PERMANENTE		1.500.00.999.000	4.4.90.52.00		20.000,00		
Proteção do Patrimônio Histórico e Cultural			13.391.0002.2104.0000					20.000,00
3	DESPESAS CORREN							20.000,00
3	OUTRAS DESPESAS CORRENTES						20.000,00	
	MATERIAL DE CONSUMO		1.500.00.999.000	3.3.90.30.00		5.000,00		
	OUTROS SERVIÇOS DE TERCEIROS - PESSOA FÍSICA		1.500.00.999.000	3.3.90.36.00		5.000,00		
	OUTROS SERVIÇOS DE TERCEIROS - PESSOA JURÍDICA		1.500.00.999.000	3.3.90.39.00		5.000,00		
	OUTROS AUXÍLIOS FINANCEIROS A PESSOAS FÍSICAS		1.500.00.999.000	3.3.90.48.00		5.000,00		
Constr. Ampl. ou Reforma de Biblioteca Municipal			13.392.0004.1073.0000					20.000,00
4	DESPESAS DE CAPIT							20.000,00
4	INVESTIMENTOS						20.000,00	
	OBRAS E INSTALAÇÕES		1.500.00.999.000	4.4.90.51.00		20.000,00		
Aquis. de Equip. p/ a Biblioteca Municipal			13.392.0004.1074.0000					10.000,00
4	DESPESAS DE CAPIT							10.000,00
4	INVESTIMENTOS						10.000,00	
	EQUIPAMENTOS E MATERIAL PERMANENTE		1.500.00.999.000	4.4.90.52.00		10.000,00		
Apoio a Atividades Culturais			13.392.0004.2027.0000					737.000,00
3	DESPESAS CORREN							737.000,00



PREFEITURA MUNICIPAL DE SÃO BRAZ DO PIAUÍ

R DIONISIO P DA SILVA - CNPJ:41522145/0001-30



Orçamento Programa - Exercício de 2026

Página 38

QUADRO AUXILIAR DE DETALHAMENTO DA DESPESA

ORGÃO	02	PREFEITURA MUNICIPAL
UNIDADE	11	SECRETARIA DE TURISMO E CULTURA
SUB UNIDADE	01	SECRETARIA DE TURISMO E CULTURA

Aplicacao Programada	Proj/Ativ	Finalidade	Categoria	Detalhada	TotalGrupo	Total Categ.	Total Func.
F.R. - C.A.							
Apoio a Atividades Culturais	13.392.0004.2027.0000						737.000,00
3 DESPESAS CORREN						737.000,00	
3 OUTRAS DESPESAS CORRENTES					737.000,00		
MATERIAL DE CONSUMO		1.500.00.999.000	3.3.90.30.00	20.000,00			
PREMIAÇÕES CULTURAIS, ARTÍSTICAS, CIENTÍFICAS, DESPORT		1.500.00.999.000	3.3.90.31.00	20.000,00			
PREMIAÇÕES CULTURAIS, ARTÍSTICAS, CIENTÍFICAS, DESPORT		1.715.05.999.000	3.3.90.31.00	20.000,00			
PREMIAÇÕES CULTURAIS, ARTÍSTICAS, CIENTÍFICAS, DESPORT		1.716.05.999.000	3.3.90.31.00	10.000,00			
PREMIAÇÕES CULTURAIS, ARTÍSTICAS, CIENTÍFICAS, DESPORT		1.719.05.999.000	3.3.90.31.00	15.000,00			
OUTROS SERVIÇOS DE TERCEIROS - PESSOA FÍSICA		1.500.00.999.000	3.3.90.36.00	50.000,00			
OUTROS SERVIÇOS DE TERCEIROS - PESSOA FÍSICA		1.719.05.999.000	3.3.90.36.00	20.000,00			
OUTROS SERVIÇOS DE TERCEIROS - PESSOA FÍSICA		1.749.05.999.105	3.3.90.36.00	20.000,00			
OUTROS SERVIÇOS DE TERCEIROS - PESSOA JURÍDICA		1.500.00.999.000	3.3.90.39.00	400.000,00			
OUTROS SERVIÇOS DE TERCEIROS - PESSOA JURÍDICA		1.710.05.999.000	3.3.90.39.00	50.000,00			
OUTROS SERVIÇOS DE TERCEIROS - PESSOA JURÍDICA		1.715.05.999.000	3.3.90.39.00	21.000,00			
OUTROS SERVIÇOS DE TERCEIROS - PESSOA JURÍDICA		1.716.05.999.000	3.3.90.39.00	11.000,00			
OUTROS SERVIÇOS DE TERCEIROS - PESSOA JURÍDICA		1.719.05.999.000	3.3.90.39.00	15.000,00			
OUTROS AUXÍLIOS FINANCEIROS A PESSOAS FÍSICAS		1.500.00.999.000	3.3.90.48.00	50.000,00			
DESPESAS DE EXERCÍCIOS ANTERIORES		1.749.05.999.105	3.3.90.92.00	10.000,00			
INDENIZAÇÕES E RESTITUIÇÕES		1.749.05.999.105	3.3.90.93.00	5.000,00			
Manut. da Biblioteca Municipal	13.392.0004.2103.0000						20.000,00
3 DESPESAS CORREN						20.000,00	
3 OUTRAS DESPESAS CORRENTES					20.000,00		
MATERIAL DE CONSUMO		1.500.00.999.000	3.3.90.30.00	5.000,00			
OUTROS SERVIÇOS DE TERCEIROS - PESSOA FÍSICA		1.500.00.999.000	3.3.90.36.00	5.000,00			
OUTROS SERVIÇOS DE TERCEIROS - PESSOA JURÍDICA		1.500.00.999.000	3.3.90.39.00	5.000,00			
OUTROS AUXÍLIOS FINANCEIROS A PESSOAS FÍSICAS		1.500.00.999.000	3.3.90.48.00	5.000,00			
TOTAL							1.132.000,00

PREFEITURA MUNICIPAL DE SÃO BRAZ DO PIAUÍ

R DIONISIO P DA SILVA - CNPJ:41522145/0001-30

 PREFEITURA DE
 o Braz do Piauí

Orçamento Programa - Exercício de 2026

Página 39

QUADRO AUXILIAR DE DETALHAMENTO DA DESPESA

ORGÃO	02	PREFEITURA MUNICIPAL						
UNIDADE	12	SECRETARIA MUNICIPAL DE ESPORTE						
SUB UNIDADE	01	SECRETARIA MUNICIPAL DE ESPORTE						
Aplicacao Programada	Proj/Ativ	Finalidade	Categoria	Detalhada	TotalGrupo	Total Categ.	Total Func.	
F.R. - C.A.								
MANUTENÇÃO DA SECRETARIA MUNICIPAL DE ESPORTE	27.122.0013.2084.0000						245.000,00	
3	DESPESAS CORREN					230.000,00		
1	PESSOAL E ENCARGOS SOCIAIS				75.000,00			
	VENCIMENTOS E VANTAGENS FIXAS - PESSOAL CIVIL	1.500.00.999.0000	3.1.90.11.00	75.000,00				
3	OUTRAS DESPESAS CORRENTES					155.000,00		
	DIÁRIAS - CIVIL	1.500.00.999.0000	3.3.90.14.00	25.000,00				
	MATERIAL DE CONSUMO	1.500.00.999.0000	3.3.90.30.00	50.000,00				
	PREMIAÇÕES CULTURAIS, ARTÍSTICAS, CIENTÍFICAS, DESPORT	1.500.00.999.0000	3.3.90.31.00	30.000,00				
	OUTROS SERVIÇOS DE TERCEIROS - PESSOA FÍSICA	1.500.00.999.0000	3.3.90.36.00	25.000,00				
	OUTROS SERVIÇOS DE TERCEIROS - PESSOA JURÍDICA	1.500.00.999.0000	3.3.90.39.00	25.000,00				
4	DESPESAS DE CAPIT					15.000,00		
4	INVESTIMENTOS					15.000,00		
	OBRAS E INSTALAÇÕES	1.500.00.999.0000	4.4.90.51.00	5.000,00				
	EQUIPAMENTOS E MATERIAL PERMANENTE	1.500.00.999.0000	4.4.90.52.00	10.000,00				
Promoção de Competições Esportivas	27.812.0013.2105.0000						105.000,00	
3	DESPESAS CORREN					105.000,00		
3	OUTRAS DESPESAS CORRENTES					105.000,00		
	MATERIAL DE CONSUMO	1.500.00.999.0000	3.3.90.30.00	10.000,00				
	PREMIAÇÕES CULTURAIS, ARTÍSTICAS, CIENTÍFICAS, DESPORT	1.500.00.999.0000	3.3.90.31.00	25.000,00				
	MATERIAL, BEM OU SERVIÇO PARA DISTRIBUIÇÃO GRATUITA	1.500.00.999.0000	3.3.90.32.00	5.000,00				
	OUTROS SERVIÇOS DE TERCEIROS - PESSOA FÍSICA	1.500.00.999.0000	3.3.90.36.00	20.000,00				
	OUTROS SERVIÇOS DE TERCEIROS - PESSOA JURÍDICA	1.500.00.999.0000	3.3.90.39.00	15.000,00				
	OUTROS AUXÍLIOS FINANCEIROS A PESSOAS FÍSICAS	1.500.00.999.0000	3.3.90.48.00	30.000,00				
Constr. Ampl. ou Reforma de Quadras e Gin. Poliesportivo	27.813.0013.1032.0000						150.000,00	
4	DESPESAS DE CAPIT					150.000,00		
4	INVESTIMENTOS					150.000,00		
	OBRAS E INSTALAÇÕES	1.500.00.999.0000	4.4.90.51.00	150.000,00				
Const. Ampl. ou Reforma de Campos de Futebol	27.813.0013.1033.0000						75.000,00	
4	DESPESAS DE CAPIT					75.000,00		
4	INVESTIMENTOS					75.000,00		
	OBRAS E INSTALAÇÕES	1.500.00.999.0000	4.4.90.51.00	25.000,00				
	OBRAS E INSTALAÇÕES	1.700.05.999.100	4.4.90.51.00	50.000,00				
TOTAL							575.000,00	



PREFEITURA MUNICIPAL DE SÃO BRAZ DO PIAUI

R DIONISIO P DA SILVA - CNPJ:41522145/0001-30

PREFEITURA DE
SÃO BRAZ DO PIAUI

Orçamento Programa - Exercício de 2026

Página 40

QUADRO AUXILIAR DE DETALHAMENTO DA DESPESA

ORGÃO	02	PREFEITURA MUNICIPAL
UNIDADE	13	CONTROLADORIA GERAL
SUB UNIDADE	01	CONTROLADORIA GERAL

Aplicacao Programada	Proj/Ativ	Finalidade	Categoria	Detalhada	TotalGrupo	Total Categ.	Total Func.
F.R. - C.A.							
Aquis. de Equip. p/ Controladoria Municipal	04.124.0002.1078.0000						2.000,00
4 DESPESAS DE CAPIT						2.000,00	
4 INVESTIMENTOS					2.000,00		
EQUIPAMENTOS E MATERIAL PERMANENTE		1.500.00.999.000	4.4.90.52.00	2.000,00			
Manutenção da Controladoria Municipal	04.124.0002.2017.0000					149.500,00	149.500,00
3 DESPESAS CORREN						149.500,00	
1 PESSOAL E ENCARGOS SOCIAIS					109.000,00		
VENCIMENTOS E VANTAGENS FIXAS - PESSOAL CIVIL		1.500.00.999.000	3.1.90.11.00	90.000,00			
OBRIGAÇÕES PATRONAIS		1.500.00.999.000	3.1.90.13.00	8.000,00			
CONTRIBUIÇÕES PATRONAIS		1.500.00.999.000	3.1.91.13.00	11.000,00			
3 OUTRAS DESPESAS CORRENTES					40.500,00		
OUTROS BENEFÍCIOS ASSISTENCIAIS DO SERVIDOR E DO MILIT		1.500.00.999.000	3.3.90.08.00	2.000,00			
DIÁRIAS - CIVIL		1.500.00.999.000	3.3.90.14.00	25.000,00			
MATERIAL DE CONSUMO		1.500.00.999.000	3.3.90.30.00	5.000,00			
PASSAGENS E DESPESAS COM LOCOMOÇÃO		1.500.00.999.000	3.3.90.33.00	1.500,00			
OUTROS SERVIÇOS DE TERCEIROS - PESSOA FÍSICA		1.500.00.999.000	3.3.90.36.00	2.000,00			
OUTROS SERVIÇOS DE TERCEIROS - PESSOA JURÍDICA		1.500.00.999.000	3.3.90.39.00	5.000,00			
TOTAL							151.500,00



PREFEITURA MUNICIPAL DE SÃO BRAZ DO PIAUI

R DIONISIO P DA SILVA - CNPJ:41522145/0001-30

PREFEITURA DE
SÃO BRAZ DO PIAUI

Orçamento Programa - Exercício de 2026

Página 41

QUADRO AUXILIAR DE DETALHAMENTO DA DESPESA

ORGÃO	02	PREFEITURA MUNICIPAL
UNIDADE	14	SECRETARIA MUNICIPAL DE POLITICAS PARA MULHERES
SUB UNIDADE	01	SECRETARIA MUNICIPAL DE POLITICAS PARA MULHERES

Aplicacao Programada	Proj/Ativ	Finalidade	Categoria	Detalhada	TotalGrupo	Total Categ.	Total Func.
F.R. - C.A.							
Manutenção da Secretaria Mun. de Políticas para Mulheres	14.122.0002.2108.0000						102.000,00
3 DESPESAS CORREN						92.000,00	
1 PESSOAL E ENCARGOS SOCIAIS					46.000,00		
VENCIMENTOS E VANTAGENS FIXAS - PESSOAL CIVIL		1.500.00.999.000	3.1.90.11.00	40.000,00			
OBRIGAÇÕES PATRONAIS		1.500.00.999.000	3.1.90.13.00	6.000,00			
3 OUTRAS DESPESAS CORRENTES					46.000,00		
DIÁRIAS - CIVIL		1.500.00.999.000	3.3.90.14.00	6.000,00			
MATERIAL DE CONSUMO		1.500.00.999.000	3.3.90.30.00	15.000,00			
OUTROS SERVIÇOS DE TERCEIROS - PESSOA FÍSICA		1.500.00.999.000	3.3.90.36.00	10.000,00			
OUTROS SERVIÇOS DE TERCEIROS - PESSOA JURÍDICA		1.500.00.999.000	3.3.90.39.00	15.000,00			
4 DESPESAS DE CAPIT						10.000,00	
4 INVESTIMENTOS					10.000,00		
EQUIPAMENTOS E MATERIAL PERMANENTE		1.500.00.999.000	4.4.90.52.00	10.000,00			
Atividades de Proteção e Defesa da Mulher	14.422.0020.2109.0000						45.000,00
3 DESPESAS CORREN						45.000,00	
3 OUTRAS DESPESAS CORRENTES					45.000,00		
MATERIAL DE CONSUMO		1.500.00.999.000	3.3.90.30.00	10.000,00			
MATERIAL, BEM OU SERVIÇO PARA DISTRIBUIÇÃO GRATUITA		1.500.00.999.000	3.3.90.32.00	5.000,00			
OUTROS SERVIÇOS DE TERCEIROS - PESSOA FÍSICA		1.500.00.999.000	3.3.90.36.00	20.000,00			
OUTROS SERVIÇOS DE TERCEIROS - PESSOA JURÍDICA		1.500.00.999.000	3.3.90.39.00	10.000,00			
TOTAL							147.000,00



PREFEITURA DE
o Braz do Piauí

PREFEITURA MUNICIPAL DE SÃO BRAZ DO PIAUÍ

R DIONISIO P DA SILVA - CNPJ:41522145/0001-30

Orçamento Programa - Exercício de 2026

Página 42

QUADRO AUXILIAR DE DETALHAMENTO DA DESPESA

ORGÃO	90	RESERVA DE CONTINGÊNCIA
UNIDADE	99	RESERVA DE CONTINGÊNCIA
SUB UNIDADE	99	RESERVA DE CONTINGÊNCIA

Aplicacao Programada	Proj/Ativ	Finalidade	Categoria	Detalhada	TotalGrupo	Total Categ.	Total Func.
F.R. - C.A.							
Reserva de Contingência		99.999.9999.2999.0000					200.000,00
9 RESERVA DE CONTII						200.000,00	
9 RESERVA DE CONTINGENCIA					200.000,00		
RESERVA DE CONTINGENCIA		1.500.00.999.0000	9.9.99.99.00	200.000,00			

TOTAL 200.000,00

DEBORAH SAYONARA SANTOS
CARDOSO:05139518309
Assinado de forma digital por DEBORAH SAYONARA SANTOS
CARDOSO:05139518309
DEBORAH SAYONARA S. CARDOSO
PREFEITA MUNICIPAL
051.395.183-09

PAULO FELIPE GOMES MEIRELES:05708783303
3
Assinado de forma digital por PAULO FELIPE GOMES MEIRELES:05708783303
PAULO FELIPE GOMES MEIRELES
CONTADOR - CRC-PI - 011881/O-3
057.087.833-03



PREFEITURA MUNICIPAL DE SÃO BRAZ DO PIAUÍ

R DIONISIO P DA SILVA

41522145/0001-30

Exercício: 2026

(Art.2º - § 1º da Lei 4.320/64)

CONSOLIDADO

1 de 1

DEMONSTRATIVO GERAL DA RECEITA POR FONTES E DAS DESPESAS POR FUNÇÕES DO GOVERNO

RECEITA			DESPESA		
TITULOS	Saldo R\$	Saldo R\$	TITULOS	Saldo R\$	Saldo R\$
RECEITAS CORRENTES.		45.806.000,00	LEGISLATIVA		1.560.000,00
RECEITAS CORRENTES. (INTRA)		1.190.000,00	ESSENCIAL A JUSTICA		730.000,00
DEDUÇÕES DA RECEITA CORRENTE		-3.623.000,00	ADMINISTRACAO		4.287.500,00
RECEITAS DE CAPITAL		4.507.000,00	ASSISTENCIA SOCIAL		1.904.500,00
RECEITAS CORRENTES			PREVIDENCIA SOCIAL		1.920.000,00
IMPOSTOS, TAXAS E CONTRIBUIÇÕES DE MELHORIA	1.056.000,00		SAUDE		8.583.000,00
CONTRIBUIÇÕES	729.000,00		EDUCACAO		17.758.500,00
RECEITA PATRIMONIAL	1.406.500,00		CULTURA		1.132.000,00
RECEITA DE SERVIÇOS	10.000,00		Direitos da Cidadania		147.000,00
TRANSFERÊNCIAS CORRENTES	42.342.500,00		URBANISMO		3.244.000,00
OUTRAS RECEITAS CORRENTES	262.000,00		HABITACAO		820.000,00
RECEITAS DE CAPITAL			SANEAMENTO		2.354.500,00
OPERAÇÕES DE CRÉDITO	100.000,00		GESTAO AMBIENTAL		257.000,00
ALIENAÇÃO DE BENS	100.000,00		AGRICULTURA		610.500,00
TRANSFERÊNCIAS DE CAPITAL	4.047.000,00		TRANSPORTE		50.000,00
OUTRAS RECEITAS DE CAPITAL	260.000,00		DESPORTO E LAZER		575.000,00
RECEITAS CORRENTES - INTRA-ORCAMENTARIAS			ENCARGOS ESPECIAIS		946.500,00
RECEITAS CORRENTES. (INTRA)	1.190.000,00		RESERVA DE CONTINGENCIA		1.000.000,00
DEDUÇÕES DA RECEITA CORRENTE					
(R) DEDUCOES DA RECEITA	-3.623.000,00				
TOTAL		47.880.000,00	TOTAL		47.880.000,00

DEBORAH SAYONARA SANTOS
CARDOSO:05139518309
Assinado de forma digital por DEBORAH SAYONARA SANTOS
CARDOSO:05139518309
DEBORAH SAYONARA S. CARDOSO
PREFEITA MUNICIPAL
051.395.183-09

PAULO FELIPE GOMES MEIRELES:05708783303
3
Assinado de forma digital por PAULO FELIPE GOMES MEIRELES:05708783303
PAULO FELIPE GOMES MEIRELES
CONTADOR - CRC-PI - 011881/O-3
057.087.833-03

Notas Explicativas



PREFEITURA MUNICIPAL DE SÃO BRAZ DO PIAUÍ

R DIONISIO P DA SILVA - CNPJ:41522145/0001-30

Orçamento Programa - Exercício de 2026
Anexo 06
Página 1

PROGRAMA DE TRABALHO

(Inc.II, § 2º, Art.2º)

01 CAMARA MUNICIPAL					
01 CAMARA MUNICIPAL					
Código	Especificação	Operação Especial	Projetos	Atividades	Total
01	LEGISLATIVA		105.000,00	1.455.000,00	1.560.000,00
01	031 Acao Legislativa		105.000,00	1.455.000,00	1.560.000,00
01	031 0001 PROCESSO LEGISLATIVO		105.000,00	1.455.000,00	1.560.000,00
01.031.0001.1001.0000	AMPLIAÇÃO DA SEDE DA CÂMARA MUNICIPAL		70.000,00		70.000,00
01.031.0001.1002.0000	AQUISIÇÃO DE EQUIPAMENTOS PARA CÂMARA MUNICIPAL		35.000,00		35.000,00
01.031.0001.2001.0000	Manutenção da Câmara Municipal			1.445.000,00	1.445.000,00
01.031.0001.2002.0000	Contribuições a Entidades			10.000,00	10.000,00
TOTAL		0,00	105.000,00	1.455.000,00	1.560.000,00



PREFEITURA MUNICIPAL DE SÃO BRAZ DO PIAUÍ

R DIONISIO P DA SILVA - CNPJ:41522145/0001-30

Orçamento Programa - Exercício de 2026
Anexo 06
Página 2

PROGRAMA DE TRABALHO

(Inc.II, § 2º, Art.2º)

02 PREFEITURA MUNICIPAL					
01 GABINETE DA PREFEITA					
Código	Especificação	Operação Especial	Projetos	Atividades	Total
03	ESSENCIAL A JUSTICA			230.000,00	230.000,00
03	091 DEFESA DA ORDEM JURIDICA			230.000,00	230.000,00
03	091 0003 GESTÃO JURÍDICA MUNICIPAL			230.000,00	230.000,00
03.091.0003.2004.0000	Manutenção da Assessoria Jurídica			230.000,00	230.000,00
04	ADMINISTRACAO		15.000,00	751.000,00	766.000,00
04	122 ADMINISTRACAO GERAL		15.000,00	751.000,00	766.000,00
04	122 0002 GESTÃO ADMINISTRATIVA DOS ORGÃOS		15.000,00	751.000,00	766.000,00
04.122.0002.1004.0000	AQUIS. DE EQUIP. PARA O GABINETE DA PREFEITA		5.000,00		5.000,00
04.122.0002.1060.0000	Aquisição de Veiculos para o Gabinete da Prefeita		10.000,00		10.000,00
04.122.0002.2003.0000	Manutenção do Gabinete da Prefeita			713.500,00	713.500,00
04.122.0002.2005.0000	Manutenção da Junta de Serviço Militar			24.500,00	24.500,00
04.122.0002.2026.0000	Apoio a Solenidades Oficiais			13.000,00	13.000,00
TOTAL		0,00	15.000,00	981.000,00	996.000,00

PREFEITURA MUNICIPAL DE SÃO BRAZ DO PIAUÍ

R DIONISIO P DA SILVA - CNPJ:41522145/0001-30

Orçamento Programa - Exercício de 2026

Anexo 06

Página 3

PROGRAMA DE TRABALHO

(Inc.II, § 2º, Art.2º)

02 PREFEITURA MUNICIPAL
02 SECRETARIA MUN. DE ADMINISTRAÇÃO E PLANEJAMENTO

Código	Especificação	Operação Especial	Projetos	Atividades	Total
04	ADMINISTRACAO		165.000,00	3.040.000,00	3.205.000,00
04	092 REPRESENTACAO JUDICIAL E EXTRAJUDICIAL			20.000,00	20.000,00
04	092 0003 GESTÃO JURÍDICA MUNICIPAL			20.000,00	20.000,00
04.092.0003.2066.0000	Encargos com Idenizações			20.000,00	20.000,00
04	121 PLANEJAMENTO E ORCAMENTO			256.200,00	256.200,00
04	121 0002 GESTÃO ADMINISTRATIVA DOS ORGÃOS			256.200,00	256.200,00
04.121.0002.2067.0000	Manutenção do Setor Contábil			256.200,00	256.200,00
04	122 ADMINISTRACAO GERAL		165.000,00	2.763.800,00	2.928.800,00
04	122 0002 GESTÃO ADMINISTRATIVA DOS ORGÃOS		165.000,00	2.757.800,00	2.922.800,00
04.122.0002.1006.0000	AQUIS. DE EQUIP. P/ A SEC. MUN. DE ADMINISTRAÇÃO		115.000,00		115.000,00
04.122.0002.1055.0000	Aquis. de Imóvel p/ a Adm. Municipal		50.000,00		50.000,00
04.122.0002.2006.0000	Manutenção da Sec. Mun. de Adm. e Planejamento			2.607.800,00	2.607.800,00
04.122.0002.2013.0000	Enc. c/ Publicações de Documentos Oficiais			70.000,00	70.000,00
04.122.0002.2014.0000	Encargos c/ Publicidade do Município			10.000,00	10.000,00
04.122.0002.2068.0000	Treinamento de Capacitação de Pessoal			70.000,00	70.000,00
04	122 0003 GESTÃO JURÍDICA MUNICIPAL			6.000,00	6.000,00
04.122.0003.2006.0000	Manutenção da Sec. Mun. de Adm. e Planejamento			6.000,00	6.000,00
15	URBANISMO		15.000,00		15.000,00
15	122 ADMINISTRACAO GERAL		15.000,00		15.000,00
15	122 0002 GESTÃO ADMINISTRATIVA DOS ORGÃOS		15.000,00		15.000,00
15.122.0002.1003.0000	Const. ou Ampl. da Sede da Prefeitura Municipal		15.000,00		15.000,00
26	TRANSPORTE		5.000,00	45.000,00	50.000,00
26	782 TRANSPORTE RODOVIARIO		5.000,00	45.000,00	50.000,00
26	782 0022 GESTÃO DA FROTA MUNICIPAL		5.000,00	45.000,00	50.000,00
26.782.0022.1079.0000	Aquisição de Equip. para o Depart. de Transportes		5.000,00		5.000,00
26.782.0022.2019.0000	Manutenção do Departamento de Transportes			45.000,00	45.000,00
28	ENCARGOS ESPECIAIS	946.500,00			946.500,00
28	846 OUTROS ENCARGOS ESPECIAIS	946.500,00			946.500,00
28	846 0014 GESTÃO DOS ENCARGOS DOS ORGÃOS	946.500,00			946.500,00
28.846.0014.1024.0000	Amortização da Dívida Pública	570.000,00			570.000,00
28.846.0014.2007.0000	Encargos com PASEP	228.500,00			228.500,00
28.846.0014.2008.0000	Encargos com Obrigações Patronais	148.000,00			148.000,00
TOTAL		946.500,00	185.000,00	3.085.000,00	4.216.500,00



PREFEITURA MUNICIPAL DE SÃO BRAZ DO PIAUÍ

R DIONISIO P DA SILVA - CNPJ:41522145/0001-30

Orçamento Programa - Exercício de 2026
Anexo 06
Página 4

PROGRAMA DE TRABALHO

(Inc.II, § 2º, Art.2º)

02 PREFEITURA MUNICIPAL					
03 SECRETARIA MUN. DE OBRAS E URBANISMO					
Código	Especificação	Operação Especial	Projetos	Atividades	Total
15	URBANISMO		1.501.000,00	1.728.000,00	3.229.000,00
15	451 INFRA-ESTRUTURA URBANA		1.206.000,00		1.206.000,00
15	451 0005 OBRAS E SERVICOS PUBLICOS		1.174.000,00		1.174.000,00
15.451.0005.1011.0000	CONST, AMPL E REFORMA DE MERCADOS PÚBLICO		60.000,00		60.000,00
15.451.0005.1016.0000	CONST. OU AMPL. DE PRAÇAS, PARQUES E JARDINS		201.000,00		201.000,00
15.451.0005.1020.0000	CONST. OU AMPLIAÇÃO DE TERMINAIS RODOVIÁRIOS		15.000,00		15.000,00
15.451.0005.1021.0000	Const. Ampl. ou recuperação de Calçamentos		438.000,00		438.000,00
15.451.0005.1050.0000	Const. ou Ampl. Pontes, Bueiros e Passagens Molhada		15.000,00		15.000,00
15.451.0005.1054.0000	Aquis. de Imóveis p/ Infra Estrutura Urbana		25.000,00		25.000,00
15.451.0005.1062.0000	Pavimentação de Vias Públicas		260.000,00		260.000,00
15.451.0005.1064.0000	Const, Ampl, ou Reforma de Prédios Públicos		130.000,00		130.000,00
15.451.0005.1075.0000	Constr. ou Recuperação de Calçamentos na Zona Rural		30.000,00		30.000,00
15	451 0022 GESTÃO DA FROTA MUNICIPAL		32.000,00		32.000,00
15.451.0022.1088.0000	Aquisição de Caminhão Compactador de Lixo		32.000,00		32.000,00
15	452 SERVICOS URBANOS		105.000,00	1.605.000,00	1.710.000,00
15	452 0005 OBRAS E SERVICOS PUBLICOS		90.000,00	1.410.000,00	1.500.000,00
15.452.0005.1013.0000	CONSTRUÇÃO, AMPLIAÇÃO OU REFORMA DE CEMITÉRIOS		90.000,00		90.000,00
15.452.0005.2020.0000	Manutenção do Serviço de Limpeza Pública			630.000,00	630.000,00
15.452.0005.2023.0000	Manutenção de Cemitérios			40.000,00	40.000,00
15.452.0005.2029.0000	Manut. da Setor de Obras e Urbanismo			740.000,00	740.000,00
15	452 0012 CIDADE ILUMINADA		15.000,00	195.000,00	210.000,00
15.452.0012.1018.0000	CONST. OU AMPLIAÇÃO DA REDE DE ENERGIA ELÉTRICA		15.000,00		15.000,00
15.452.0012.2010.0000	Manutenção da Iluminação Pública			195.000,00	195.000,00
15	481 HABILITACAO RURAL		190.000,00	123.000,00	313.000,00
15	481 0005 OBRAS E SERVICOS PUBLICOS		190.000,00	123.000,00	313.000,00
15.481.0005.1008.0000	ADEQUAÇÃO E RECUPERAÇÃO DE ESTRADAS VICINAIS		190.000,00		190.000,00
15.481.0005.2024.0000	Manutenção de Estradas Vicinais			123.000,00	123.000,00
16	HABILITACAO		820.000,00		820.000,00
16	481 HABILITACAO RURAL		810.000,00		810.000,00
16	481 0007 HABITACOES RURAIS		810.000,00		810.000,00
16.481.0007.1076.0000	Implantação de Melhorias Habitacionais na Zona Rural		810.000,00		810.000,00
16	482 HABILITACAO URBANA		10.000,00		10.000,00
16	482 0006 HABITACOES URBANAS		10.000,00		10.000,00
16.482.0006.1012.0000	IMPLANTAÇÃO DE MELHORIAS HABITACIONAIS NA ZONA URBANA		10.000,00		10.000,00
17	SANEAMENTO		791.500,00	3.000,00	794.500,00
17	511 SANEAMENTO BASICO RURAL		791.500,00	3.000,00	794.500,00

 PREFEITURA DE
 o Braz do Piauí

PREFEITURA MUNICIPAL DE SÃO BRAZ DO PIAUÍ

R DIONISIO P DA SILVA - CNPJ:41522145/0001-30

Orçamento Programa - Exercício de 2026

Anexo 06

Página 5

PROGRAMA DE TRABALHO

(Inc.II, § 2º, Art.2º)

02 PREFEITURA MUNICIPAL
03 SECRETARIA MUN. DE OBRAS E URBANISMO

Código	Especificação	Operação Especial	Projetos	Atividades	T o t a l
17 511 0008	ABASTECIMENTO DE AGUA		791.500,00	3.000,00	794.500,00
17.511.0008.1010.0000	PERFURAÇÃO E INSTALAÇÃO DE POÇOS TUBULARES		30.000,00		30.000,00
17.511.0008.1015.0000	CONST. OU AMPL. DE RESERVATÓRIOS DE ÁGUA		15.000,00		15.000,00
17.511.0008.1017.0000	CONSTRUÇÃO, AMPL. OU RECUPERAÇÃO DE AÇUDES E BARRAGENS		746.500,00		746.500,00
17.511.0008.2117.0000	Manutenção do Sistema de Abastecimento D'agua			3.000,00	3.000,00
TOTAL		0,00	3.112.500,00	1.731.000,00	4.843.500,00

 PREFEITURA DE
 o Braz do Piauí

PREFEITURA MUNICIPAL DE SÃO BRAZ DO PIAUÍ

R DIONISIO P DA SILVA - CNPJ:41522145/0001-30

Orçamento Programa - Exercício de 2026

Anexo 06

Página 6

PROGRAMA DE TRABALHO

(Inc.II, § 2º, Art.2º)

02 PREFEITURA MUNICIPAL
04 SECRETARIA MUN. MEIO AMBIENTE

Código	Especificação	Operação Especial	Projetos	Atividades	T o t a l
17	SANEAMENTO		1.420.000,00	140.000,00	1.560.000,00
17 511	SANEAMENTO BASICO RURAL		410.000,00	140.000,00	550.000,00
17 511 0008	ABASTECIMENTO DE AGUA			140.000,00	140.000,00
17.511.0008.2117.0000	Manutenção do Sistema de Abastecimento D'agua			140.000,00	140.000,00
17 511 0010	SANEAMENTO RURAL		410.000,00		410.000,00
17.511.0010.1077.0000	Constr. ou Ampl. da Rede de Esgoto na Zona Rural		10.000,00		10.000,00
17.511.0010.1082.0000	Implementação de Melhoria Sanitária Domiciliar na Zona Rural		400.000,00		400.000,00
17 512	SANEAMENTO BASICO URBANO		1.010.000,00		1.010.000,00
17 512 0008	ABASTECIMENTO DE AGUA		410.000,00		410.000,00
17.512.0008.1009.0000	CONSTRUÇÃO DE CISTERNAS		10.000,00		10.000,00
17.512.0008.1023.0000	Const. ou Ampl. do Sist. de Abast. D'agua		400.000,00		400.000,00
17 512 0009	SANEAMENTO URBANO		600.000,00		600.000,00
17.512.0009.1022.0000	Const. ou Ampl. da Rede de Esgoto na Zona Urbana		20.000,00		20.000,00
17.512.0009.1065.0000	Implementação de Melhorias Sanitárias Domiciliares na Área Urbana		520.000,00		520.000,00
17.512.0009.1066.0000	Const. do Aterro Sanitário		15.000,00		15.000,00
17.512.0009.1067.0000	Construção de Galerias		15.000,00		15.000,00
17.512.0009.1068.0000	Const. do Sist. de Esgotamento Sanitário		30.000,00		30.000,00
18	GESTAO AMBIENTAL			257.000,00	257.000,00
18 122	ADMINISTRACAO GERAL			197.000,00	197.000,00
18 122 0002	GESTÃO ADMINISTRATIVA DOS ORGÃOS			197.000,00	197.000,00
18.122.0002.2083.0000	MANUTENÇÃO DA SECRETARIA MUNICIPAL DE MEIO AMBIENTE			197.000,00	197.000,00
18 542	CONTROLE AMBIENTAL			60.000,00	60.000,00
18 542 0005	OBRAS E SERVICOS PUBLICOS			60.000,00	60.000,00
18.542.0005.2087.0000	Plano de Gerenciamento de Residuos Solidos (PGRS)			60.000,00	60.000,00
TOTAL		0,00	1.420.000,00	397.000,00	1.817.000,00



PREFEITURA MUNICIPAL DE SÃO BRAZ DO PIAUÍ
R DIONISIO P DA SILVA - CNPJ:41522145/0001-30

Orçamento Programa - Exercício de 2026
Anexo 06
Página 7

PROGRAMA DE TRABALHO
(Inc.II, § 2º, Art.2º)

02 PREFEITURA MUNICIPAL					
05 SECRETARIA MUNICIPAL DE EDUCAÇÃO					
Código	Especificação	Operação Especial	Projetos	Atividades	T o t a l
12	EDUCACAO		2.323.000,00	15.435.500,00	17.758.500,00
12	361 ENSINO FUNDAMENTAL		1.053.000,00	11.396.500,00	12.449.500,00
12	361 0003 GESTÃO JURÍDICA MUNICIPAL			10.000,00	10.000,00
12.361.0003.2042.0000	Encargos c/ Precatórios Administrativos-FUNDEB			5.000,00	5.000,00
12.361.0003.2043.0000	Encargos c/ Precatórios - FUNDEB 70			5.000,00	5.000,00
12	361 0016 EDUCAÇÃO FUNDAMENTAL		1.003.000,00	11.386.500,00	12.389.500,00
12.361.0016.1025.0000	Constr. ou Ampliação da Sec. Mun. de Educação		35.000,00		35.000,00
12.361.0016.1026.0000	Aquis. de Equip. para Educação		70.000,00		70.000,00
12.361.0016.1028.0000	Constr. ou Ampl. de Unidades Escolares		188.000,00		188.000,00
12.361.0016.1029.0000	Aquisição de Transporte Escolar		75.000,00		75.000,00
12.361.0016.1034.0000	Perfuração de Poços em Unidades Escolares		15.000,00		15.000,00
12.361.0016.1035.0000	Constr. de Cisternas em Unidades Escolares		10.000,00		10.000,00
12.361.0016.1036.0000	Aquisição de Equip. para Escolas Ens. Fundamental		150.000,00		150.000,00
12.361.0016.1049.0000	Constr. de Quadras Esport. em U. Escolares-FUNDEB		20.000,00		20.000,00
12.361.0016.1052.0000	Constr. Ampl ou Reforma de Unidades Escolares - FUNDEB		350.000,00		350.000,00
12.361.0016.1057.0000	Aquis. de Imóvel p/ Ampl. da Rede Mun. de Ensino		10.000,00		10.000,00
12.361.0016.1080.0000	Constr. de Quadras Esp. em Unid. Escolares		55.000,00		55.000,00
12.361.0016.1091.0000	Aquisição de Equipamentos para Ens. Fundamental - FUNDEF		25.000,00		25.000,00
12.361.0016.2030.0000	Manut.e Desenvolvimento do Ensino			2.140.500,00	2.140.500,00
12.361.0016.2034.0000	Manutenção do PNAE			221.500,00	221.500,00
12.361.0016.2035.0000	Manutenção do Transporte Escolar			400.000,00	400.000,00
12.361.0016.2036.0000	Manutenção do QSE			609.000,00	609.000,00
12.361.0016.2037.0000	Manutenção do PDDE			20.500,00	20.500,00
12.361.0016.2040.0000	Manut. do Ens. Fundamental - FUNDEB - Outras Despesas			1.230.500,00	1.230.500,00
12.361.0016.2041.0000	Manut. do Ensino Fundamental - FUNDEB 70			6.539.500,00	6.539.500,00
12.361.0016.2106.0000	Manutenção de Atividades da Educação Básica - FUNDEF			60.000,00	60.000,00
12.361.0016.2116.0000	Ampliação e Manutenção da Educação em Tempo Integral			165.000,00	165.000,00
12	361 0022 GESTÃO DA FROTA MUNICIPAL		50.000,00		50.000,00
12.361.0022.1027.0000	Aquis. de Veículos para Educação		50.000,00		50.000,00
12	365 EDUCACAO INFANTIL		1.270.000,00	3.947.500,00	5.217.500,00



PREFEITURA MUNICIPAL DE SÃO BRAZ DO PIAUÍ
R DIONISIO P DA SILVA - CNPJ:41522145/0001-30

Orçamento Programa - Exercício de 2026
Anexo 06
Página 8

PROGRAMA DE TRABALHO
(Inc.II, § 2º, Art.2º)

02 PREFEITURA MUNICIPAL					
05 SECRETARIA MUNICIPAL DE EDUCAÇÃO					
Código	Especificação	Operação Especial	Projetos	Atividades	T o t a l
12	365 0015 EDUCAÇÃO INFANTIL		1.270.000,00	3.947.500,00	5.217.500,00
12.365.0015.1030.0000	Constr. ou Ampl. de Creches		75.000,00		75.000,00
12.365.0015.1031.0000	Aquis. de Equip. p/ Creches		130.000,00		130.000,00
12.365.0015.1049.0000	Constr. de Quadras Esport. em U. Escolares-FUNDEB		120.000,00		120.000,00
12.365.0015.1083.0000	Constr. Ampl ou Reforma de Escolas Educação Infantil		350.000,00		350.000,00
12.365.0015.1084.0000	Aquis. de Equip. para Escolas Educação Infantil		170.000,00		170.000,00
12.365.0015.1090.0000	Aquisição de Equipamentos para Educação Infantil - FUNDEF		25.000,00		25.000,00
12.365.0015.1092.0000	Construir, Reformar e/ou Ampliar Unidades Escolares Ed. Infantil - FUNDEF		400.000,00		400.000,00
12.365.0015.2034.0000	Manutenção do PNAE			74.000,00	74.000,00
12.365.0015.2071.0000	MANUT. ED. INFANTIL - CRECHE - OUTRAS DESPESAS			332.000,00	332.000,00
12.365.0015.2072.0000	MANUT. ED. INFANTIL - CRECHE - FUNDEB 70			710.000,00	710.000,00
12.365.0015.2089.0000	MANUT. ED. INFANTIL - PRÉ-ESCOLA - OUTRAS DESPESAS			971.500,00	971.500,00
12.365.0015.2090.0000	MANUT. ED. INFANTIL - PRÉ-ESCOLA - FUNDEB 70			1.650.000,00	1.650.000,00
12.365.0015.2094.0000	Manut. e Melhoria do Ensino Infantil - Pré-Escola			210.000,00	210.000,00
12	366 EDUCACAO DE JOVENS E ADULTOS			91.500,00	91.500,00
12	366 0017 EDUCAÇÃO DE JOVENS E ADULTOS			91.500,00	91.500,00
12.366.0017.2033.0000	Manut. do PEJA Outras Despesas - FUNDEB			47.500,00	47.500,00
12.366.0017.2070.0000	Manut. do PEJA - FUNDEB 70			25.000,00	25.000,00
12.366.0017.2078.0000	Manutenção do Prog. Brasil Alfabetizado			19.000,00	19.000,00
TOTAL		0,00	2.323.000,00	15.435.500,00	17.758.500,00

 PREFEITURA DE
 São Braz do Piauí

PREFEITURA MUNICIPAL DE SÃO BRAZ DO PIAUÍ

R DIONISIO P DA SILVA - CNPJ:41522145/0001-30

Orçamento Programa - Exercício de 2026

Anexo 06

Página 9

PROGRAMA DE TRABALHO

(Inc.II, § 2º, Art.2º)

02 PREFEITURA MUNICIPAL
06 SECRETARIA MUNICIPAL DE SAÚDE

Código	Especificação	Operação Especial	Projetos	Atividades	Total
10	SAUDE		707.000,00	7.876.000,00	8.583.000,00
10	122 ADMINISTRACAO GERAL			25.000,00	25.000,00
10	122 0003 GESTÃO JURÍDICA MUNICIPAL			25.000,00	25.000,00
10.122.0003.2046.0000	Enc. c/ Precatórios Judiciais-FMS			25.000,00	25.000,00
10	126 Tecnologia da Informação			35.000,00	35.000,00
10	126 0018 ASSISTENCIA PRIMÁRIA A SAÚDE			35.000,00	35.000,00
10.126.0018.2115.0000	Transformação Digital no SUS			35.000,00	35.000,00
10	301 ATENCAO BASICA		707.000,00	7.271.000,00	7.978.000,00
10	301 0018 ASSISTENCIA PRIMÁRIA A SAÚDE		707.000,00	7.271.000,00	7.978.000,00
10.301.0018.1039.0000	Aquis. de Equip. p/ Saúde		130.000,00		130.000,00
10.301.0018.1040.0000	Constr. Ampl. ou Reforma de Unidades de Saúde		297.000,00		297.000,00
10.301.0018.1042.0000	Aquis. de Veículos p/ Saúde		20.000,00		20.000,00
10.301.0018.1043.0000	Aquis. de Ambulâncias		90.000,00		90.000,00
10.301.0018.1058.0000	Constr. Ampl. ou Reforma de Academias de Saúde		80.000,00		80.000,00
10.301.0018.1085.0000	Aquis. de Equip. p/ Academaís de Saúde		10.000,00		10.000,00
10.301.0018.1089.0000	Const. e Equipar Consultório Odontológico		80.000,00		80.000,00
10.301.0018.2045.0000	Manutenção das Ações e Serviços Públicos de Saúde			5.184.000,00	5.184.000,00
10.301.0018.2048.0000	Manutenção do PSF			600.000,00	600.000,00
10.301.0018.2049.0000	Manutenção do PSB			250.000,00	250.000,00
10.301.0018.2051.0000	Manutenção do PACS			625.000,00	625.000,00
10.301.0018.2054.0000	Manutenção de Outros Prog. do FNS			56.000,00	56.000,00
10.301.0018.2073.0000	Manut. do Programa de Cofinanciamento do Estado			185.500,00	185.500,00
10.301.0018.2086.0000	Tratamento de Saude Fora de Domicilio			80.000,00	80.000,00
10.301.0018.2088.0000	Enfrentamento da Emergência de Saúde Pública de Importância Internacional Decorrente do Coronavírus – Covid-19			30.500,00	30.500,00
10.301.0018.2093.0000	Manut. do Laboratório Regional de Prótese Dentária Municipal (LRPD)			110.000,00	110.000,00
10.301.0018.2098.0000	Manutenção do eMulti			86.000,00	86.000,00
10.301.0018.2099.0000	Manut. das Ações do Prog. Saúde na Escola-PSE			14.000,00	14.000,00
10.301.0018.2101.0000	Manut. e Recuperação de Academia da Saúde			50.000,00	50.000,00
10	302 ASSISTENCIA HOSPITALAR E AMBULATORIAL			131.000,00	131.000,00
10	302 0019 ASSISTENCIA ESPECIALIZADA A SAÚDE			131.000,00	131.000,00
10.302.0019.2119.0000	MANUTENÇÃO DO SAMU			131.000,00	131.000,00
10	303 Suporte Profilático e Terapêutico			51.000,00	51.000,00
10	303 0018 ASSISTENCIA PRIMÁRIA A SAÚDE			51.000,00	51.000,00
10.303.0018.2050.0000	Manut. do Prog. de Ass. Farm. Básica			51.000,00	51.000,00
10	304 VIGILANCIA SANITARIA			170.000,00	170.000,00
10	304 0018 ASSISTENCIA PRIMÁRIA A SAÚDE			170.000,00	170.000,00
10.304.0018.2045.0000	Manutenção das Ações e Serviços Públicos de Saúde			153.000,00	153.000,00
10.304.0018.2074.0000	Manut. das Ações de Vig. Sanitária			17.000,00	17.000,00
10	305 VIGILANCIA EPIDEMIOLOGICA			178.000,00	178.000,00



PREFEITURA MUNICIPAL DE SÃO BRAZ DO PIAUÍ

R DIONISIO P DA SILVA - CNPJ:41522145/0001-30

Orçamento Programa - Exercício de 2026
Anexo 06
Página 10

PROGRAMA DE TRABALHO

(Inc.II, § 2º, Art.2º)

02 PREFEITURA MUNICIPAL					
06 SECRETARIA MUNICIPAL DE SAÚDE					
Código	Especificação	Operação Especial	Projetos	Atividades	T o t a l
10 305 0018	ASSISTENCIA PRIMÁRIA A SAÚDE			178.000,00	178.000,00
10.305.0018.2053.0000	Manut. das Ações de Vigil. em Saúde			30.000,00	30.000,00
10.305.0018.2092.0000	Manut. do Prog. de Agente de Combate as Endemias			133.000,00	133.000,00
10.305.0018.2097.0000	Realização de Campanha de Vacinação			15.000,00	15.000,00
10 306	Alimentação e Nutrição			15.000,00	15.000,00
10 306 0018	ASSISTENCIA PRIMÁRIA A SAÚDE			15.000,00	15.000,00
10.306.0018.2100.0000	Manut. das Ações de Segurança Alimentar e Nutricional			15.000,00	15.000,00
TOTAL		0,00	707.000,00	7.876.000,00	8.583.000,00



PREFEITURA MUNICIPAL DE SÃO BRAZ DO PIAUÍ

R DIONISIO P DA SILVA - CNPJ:41522145/0001-30

Orçamento Programa - Exercício de 2026
Anexo 06
Página 11

PROGRAMA DE TRABALHO

(Inc.II, § 2º, Art.2º)

02 PREFEITURA MUNICIPAL					
07 SECRETARIA MUN. DE ASSISTÊNCIA SOCIAL, TRABALHO E CIDADANIA					
Código	Especificação	Operação Especial	Projetos	Atividades	T o t a l
08	ASSISTENCIA SOCIAL		78.000,00	1.826.500,00	1.904.500,00
08 122	ADMINISTRACAO GERAL		78.000,00	991.500,00	1.069.500,00
08 122 0020	ASSISTENCIA COMUNITARIA E INCLUSÃO SOCIAL		78.000,00	991.500,00	1.069.500,00
08.122.0020.1046.0000	Constr, Ampl. ou Reforma do CRAS		15.000,00	15.000,00	15.000,00
08.122.0020.1047.0000	Aquis. de Equip. P/ Fundo Mun. de Ass. Social		38.000,00	38.000,00	38.000,00
08.122.0020.1053.0000	Aquis. de Veículos P/ Fundo Mun. Assist. Social		25.000,00	25.000,00	25.000,00
08.122.0020.2058.0000	Manutenção do Conselho Tutelar			142.000,00	142.000,00
08.122.0020.2111.0000	GESTÃO ADMINISTRATIVA DO FMAS			812.500,00	812.500,00
08.122.0020.2113.0000	FORTALECIMENTO DO CONTROLE SOCIAL (CMAS)			37.000,00	37.000,00
08 243	Assistência à Criança e ao Adolescente			121.000,00	121.000,00
08 243 0021	ATENÇÃO A CRIANÇA E AO ADOLESCENTE			121.000,00	121.000,00
08.243.0021.2061.0000	PRIMEIRA INFÂNCIA NO SUAS – PROGRAMA CRIANÇA FELIZ.			121.000,00	121.000,00
08 244	Assistência Comunitária			550.000,00	550.000,00
08 244 0020	ASSISTENCIA COMUNITARIA E INCLUSÃO SOCIAL			550.000,00	550.000,00
08.244.0020.2079.0000	GESTÃO DE BENEFÍCIOS EVENTUAIS			290.000,00	290.000,00
08.244.0020.2091.0000	GESTÃO DESCENTRALIZADA DO SUAS – IGD-SUAS			14.000,00	14.000,00
08.244.0020.2096.0000	GESTÃO DESCENTRALIZADA DO PROGRAMA BOLSA FAMÍLIA			85.000,00	85.000,00
08.244.0020.2112.0000	EXECUÇÃO DE EMENDAS PARLAMENTARES PARA A ASSISTÊNCIA SOCIAL			140.000,00	140.000,00
08.244.0020.2114.0000	MANUT. DO PROCADSUAS			21.000,00	21.000,00
08 245	Serviços Socioassistenciais			164.000,00	164.000,00
08 245 0020	ASSISTENCIA COMUNITARIA E INCLUSÃO SOCIAL			164.000,00	164.000,00
08.245.0020.2056.0000	MANUT. DO BLOCO DA PROTEÇÃO SOCIAL BÁSICA			150.000,00	150.000,00
08.245.0020.2060.0000	MANUT. DO BLOCO DA PROTEÇÃO SOCIAL ESPECIAL			14.000,00	14.000,00
TOTAL		0,00	78.000,00	1.826.500,00	1.904.500,00

 PREFEITURA DE
 o Braz do Piauí

PREFEITURA MUNICIPAL DE SÃO BRAZ DO PIAUÍ

R DIONISIO P DA SILVA - CNPJ:41522145/0001-30

Orçamento Programa - Exercício de 2026

Anexo 06

Página 12

PROGRAMA DE TRABALHO

(Inc.II, § 2º, Art.2º)

02 PREFEITURA MUNICIPAL
08 SÃO BRAZ PREV

Código	Especificação	Operação Especial	Projetos	Atividades	Total
09	PREVIDENCIA SOCIAL			1.920.000,00	1.920.000,00
09	272 PREVIDENCIA DO REGIME ESTATUTARIO			1.920.000,00	1.920.000,00
09	272 0002 GESTÃO ADMINISTRATIVA DOS ORGÃOS			1.920.000,00	1.920.000,00
09.272.0002.2080.0000	GESTÃO DO FUNDO DE PREVIDÊNCIA			380.000,00	380.000,00
09.272.0002.2081.0000	BENEFICIOS PREVIDENCIARIOS			1.540.000,00	1.540.000,00
99	RESERVA DE CONTINGENCIA			800.000,00	800.000,00
99	997 RESERVA DO RPPS			800.000,00	800.000,00
99	997 0002 GESTÃO ADMINISTRATIVA DOS ORGÃOS			800.000,00	800.000,00
99.997.0002.2997.0000	RESERVA DO REGIME PROPIO DO SERVIDOR - RPPS			800.000,00	800.000,00
TOTAL		0,00	0,00	2.720.000,00	2.720.000,00

 PREFEITURA DE
 o Braz do Piauí

PREFEITURA MUNICIPAL DE SÃO BRAZ DO PIAUÍ

R DIONISIO P DA SILVA - CNPJ:41522145/0001-30

Orçamento Programa - Exercício de 2026

Anexo 06

Página 13

PROGRAMA DE TRABALHO

(Inc.II, § 2º, Art.2º)

02 PREFEITURA MUNICIPAL
09 SECRETARIA MUNICIPAL DE AGRICULTURA

Código	Especificação	Operação Especial	Projetos	Atividades	Total
20	AGRICULTURA		140.000,00	470.500,00	610.500,00
20	122 ADMINISTRACAO GERAL			310.500,00	310.500,00
20	122 0002 GESTÃO ADMINISTRATIVA DOS ORGÃOS			310.500,00	310.500,00
20.122.0002.2018.0000	Manutenção da Secretaria de Agricultura			310.500,00	310.500,00
20	605 ABASTECIMENTO		105.000,00		105.000,00
20	605 0011 AGRICULTURA SUSTENTAVEL		105.000,00		105.000,00
20.605.0011.1056.0000	Abertura de Campos Agrícolas e Sist. de Irrigação		10.000,00		10.000,00
20.605.0011.1061.0000	Contr. ou Ampl. de Matadouro Público Municipal		15.000,00		15.000,00
20.605.0011.1072.0000	Constr. de Casas de Farinha		80.000,00		80.000,00
20	606 EXTENSAO RURAL		35.000,00	160.000,00	195.000,00
20	606 0011 AGRICULTURA SUSTENTAVEL		35.000,00	160.000,00	195.000,00
20.606.0011.1019.0000	AQUISIÇÃO DE TRATORES E EQUIPAMENTOS AGRÍCOLAS		35.000,00		35.000,00
20.606.0011.2118.0000	Incentivo ao Pequeno Produtor Rural			160.000,00	160.000,00
TOTAL		0,00	140.000,00	470.500,00	610.500,00



PREFEITURA MUNICIPAL DE SÃO BRAZ DO PIAUÍ

R DIONISIO P DA SILVA - CNPJ:41522145/0001-30

Orçamento Programa - Exercício de 2026

Anexo 06

Página 14

PROGRAMA DE TRABALHO

(Inc.II, § 2º, Art.2º)

02 PREFEITURA MUNICIPAL					
10 SECRETARIA DE FINANÇAS					
Código	Especificação	Operação Especial	Projetos	Atividades	Total
03	ESSENCIAL A JUSTICA			500.000,00	500.000,00
03	092 REPRESENTACAO JUDICIAL E EXTRAJUDICIAL			500.000,00	500.000,00
03	092 0003 GESTÃO JURÍDICA MUNICIPAL			500.000,00	500.000,00
03.092.0003.2012.0000	Encargos com Precatórios do Serv. Administrativo			500.000,00	500.000,00
04	ADMINISTRACAO			165.000,00	165.000,00
04	122 ADMINISTRACAO GERAL			165.000,00	165.000,00
04	122 0002 GESTÃO ADMINISTRATIVA DOS ORGÃOS			165.000,00	165.000,00
04.122.0002.2082.0000	MANUTENÇÃO DA SECRETARIA MUNICIPAL DE FINANÇAS			165.000,00	165.000,00
TOTAL		0,00	0,00	665.000,00	665.000,00



PREFEITURA MUNICIPAL DE SÃO BRAZ DO PIAUÍ

R DIONISIO P DA SILVA - CNPJ:41522145/0001-30

Orçamento Programa - Exercício de 2026

Anexo 06

Página 15

PROGRAMA DE TRABALHO

(Inc.II, § 2º, Art.2º)

02 PREFEITURA MUNICIPAL					
11 SECRETARIA DE TURISMO E CULTURA					
Código	Especificação	Operação Especial	Projetos	Atividades	Total
13	CULTURA		30.000,00	1.102.000,00	1.132.000,00
13	122 ADMINISTRACAO GERAL			325.000,00	325.000,00
13	122 0002 GESTÃO ADMINISTRATIVA DOS ORGÃOS			325.000,00	325.000,00
13.122.0002.2085.0000	MANUTENÇÃO DA SEC. MUN. DE TURISMO E CULTURA			325.000,00	325.000,00
13	391 Patrimônio Histórico, Artístico e Arqueológico			20.000,00	20.000,00
13	391 0002 GESTÃO ADMINISTRATIVA DOS ORGÃOS			20.000,00	20.000,00
13.391.0002.2104.0000	Proteção do Patrimônio Histórico e Cultural			20.000,00	20.000,00
13	392 DIFUSAO CULTURAL		30.000,00	757.000,00	787.000,00
13	392 0004 DIFUSAO CULTURAL		30.000,00	757.000,00	787.000,00
13.392.0004.1073.0000	Constr, Ampl. ou Reforma de Biblioteca Municipal		20.000,00		20.000,00
13.392.0004.1074.0000	Aquis. de Equip. p/ a Biblioteca Municipal		10.000,00		10.000,00
13.392.0004.2027.0000	Apoio a Atividades Culturais			737.000,00	737.000,00
13.392.0004.2103.0000	Manut. da Biblioteca Municipal			20.000,00	20.000,00
TOTAL		0,00	30.000,00	1.102.000,00	1.132.000,00

 PREFEITURA DE
 São Braz do Piauí

PREFEITURA MUNICIPAL DE SÃO BRAZ DO PIAUÍ

R DIONISIO P DA SILVA - CNPJ:41522145/0001-30

Orçamento Programa - Exercício de 2026

Anexo 06

Página 16

PROGRAMA DE TRABALHO

(Inc.II, § 2º, Art.2º)

02 PREFEITURA MUNICIPAL
12 SECRETARIA MUNICIPAL DE ESPORTE

Código	Especificação	Operação Especial	Projetos	Atividades	Total
27	DESPORTO E LAZER		225.000,00	350.000,00	575.000,00
27	122 ADMINISTRACAO GERAL			245.000,00	245.000,00
27	122 0013 ESPORTE E LAZER			245.000,00	245.000,00
27.122.0013.2084.0000	MANUTENÇÃO DA SECRETARIA MUNICIPAL DE ESPORTE			245.000,00	245.000,00
27	812 DESPORTO COMUNITARIO			105.000,00	105.000,00
27	812 0013 ESPORTE E LAZER			105.000,00	105.000,00
27.812.0013.2105.0000	Promoção de Competições Esportivas			105.000,00	105.000,00
27	813 LAZER		225.000,00		225.000,00
27	813 0013 ESPORTE E LAZER		225.000,00		225.000,00
27.813.0013.1032.0000	Constr. Ampl. ou Reforma de Quadras e Gin. Poliesportivo		150.000,00		150.000,00
27.813.0013.1033.0000	Const. Ampl. ou Reforma de Campos de Futebol		75.000,00		75.000,00
TOTAL		0,00	225.000,00	350.000,00	575.000,00

 PREFEITURA DE
 São Braz do Piauí

PREFEITURA MUNICIPAL DE SÃO BRAZ DO PIAUÍ

R DIONISIO P DA SILVA - CNPJ:41522145/0001-30

Orçamento Programa - Exercício de 2026

Anexo 06

Página 17

PROGRAMA DE TRABALHO

(Inc.II, § 2º, Art.2º)

02 PREFEITURA MUNICIPAL
13 CONTROLADORIA GERAL

Código	Especificação	Operação Especial	Projetos	Atividades	Total
04	ADMINISTRACAO		2.000,00	149.500,00	151.500,00
04	124 CONTROLE INTERNO		2.000,00	149.500,00	151.500,00
04	124 0002 GESTÃO ADMINISTRATIVA DOS ORGÃOS		2.000,00	149.500,00	151.500,00
04.124.0002.1078.0000	Aquis. de Equip. p/ Controladoria Municipal		2.000,00		2.000,00
04.124.0002.2017.0000	Manutenção da Controladoria Municipal			149.500,00	149.500,00
TOTAL		0,00	2.000,00	149.500,00	151.500,00



PREFEITURA MUNICIPAL DE SÃO BRAZ DO PIAUÍ

R DIONISIO P DA SILVA - CNPJ:41522145/0001-30

Orçamento Programa - Exercício de 2026
Anexo 06
Página 18

PROGRAMA DE TRABALHO

(Inc.II, § 2º, Art.2º)

02 PREFEITURA MUNICIPAL					
14 SECRETARIA MUNICIPAL DE POLITICAS PARA MULHERES					
Código	Especificação	Operação Especial	Projetos	Atividades	Total
14	Direitos da Cidadania			147.000,00	147.000,00
14	122 ADMINISTRACAO GERAL			102.000,00	102.000,00
14	122 0002 GESTÃO ADMINISTRATIVA DOS ORGÃOS			102.000,00	102.000,00
14.122.0002.2108.0000	Manutenção da Secretaria Mun. de Políticas para Mulheres			102.000,00	102.000,00
14	422 Direitos Individuais, Coletivos e Difusos			45.000,00	45.000,00
14	422 0020 ASSISTENCIA COMUNITARIA E INCLUSÃO SOCIAL			45.000,00	45.000,00
14.422.0020.2109.0000	Atividades de Proteção e Defesa da Mulher			45.000,00	45.000,00
TOTAL		0,00	0,00	147.000,00	147.000,00



PREFEITURA MUNICIPAL DE SÃO BRAZ DO PIAUÍ

R DIONISIO P DA SILVA - CNPJ:41522145/0001-30

Orçamento Programa - Exercício de 2026
Anexo 06
Página 19

PROGRAMA DE TRABALHO

(Inc.II, § 2º, Art.2º)

90 RESERVA DE CONTINGÊNCIA					
99 RESERVA DE CONTINGÊNCIA					
Código	Especificação	Operação Especial	Projetos	Atividades	Total
99	RESERVA DE CONTINGENCIA			200.000,00	200.000,00
99	999 RESERVA DE CONTINGENCIA			200.000,00	200.000,00
99	999 9999 RESERVA DE CONTINGENCIA			200.000,00	200.000,00
99.999.9999.2999.0000	Reserva de Contingência			200.000,00	200.000,00
TOTAL		0,00	0,00	200.000,00	200.000,00
TOTAL GERAL		946.500,00	8.342.500,00	38.591.000,00	47.880.000,00

DEBORAH SAYONARA SANTOS
CARDOSO:0513951830
Assinado de forma digital por DEBORAH SAYONARA SANTOS CARDOSO:0513951830
DEBORAH SAYONARA S. CARDOSO
PREFEITA MUNICIPAL
051.395.183-09

PAULO FELIPE GOMES MEIRELES:05708783303
Assinado de forma digital por PAULO FELIPE GOMES MEIRELES:05708783303
PAULO FELIPE GOMES MEIRELES
CONTADOR - CRC-PI - 011881/O-3
057.087.833-03

 PREFEITURA DE
 São Braz do Piauí

PREFEITURA MUNICIPAL DE SÃO BRAZ DO PIAUÍ

R DIONISIO P DA SILVA - CNPJ:41522145/0001-30

Orçamento Programa - Exercício de 2026

Anexo 07

Página 1

**PROGRAMA DE TRABALHO DO GOVERNO
 DEMONSTRATIVO DE FUNÇÕES, SUBFUNÇÕES E PROGRAMAS
 POR PROJETOS, ATIVIDADES E OPERAÇÕES ESPECIAIS
 (Inc.II, § 2º, Art.2º)**

Código	Especificação	Operação Especial	Projetos	Atividades	Total
01	LEGISLATIVA	0,00	105.000,00	1.455.000,00	1.560.000,00
01	031 AÇÃO LEGISLATIVA	0,00	105.000,00	1.455.000,00	1.560.000,00
01	031 0001 PROCESSO LEGISLATIVO	0,00	105.000,00	1.455.000,00	1.560.000,00
01.031.0001.1001.0000	AMPLIAÇÃO DA SEDE DA CÂMARA MUNICIPAL	0,00	70.000,00	0,00	70.000,00
01.031.0001.1002.0000	AQUISIÇÃO DE EQUIPAMENTOS PARA CÂMARA MUNICIPAL	0,00	35.000,00	0,00	35.000,00
01.031.0001.2001.0000	Manutenção da Câmara Municipal	0,00	0,00	1.445.000,00	1.445.000,00
01.031.0001.2002.0000	Contribuições a Entidades	0,00	0,00	10.000,00	10.000,00
03	ESSENCIAL A JUSTICA	0,00	0,00	730.000,00	730.000,00
03	091 DEFESA DA ORDEM JURIDICA	0,00	0,00	230.000,00	230.000,00
03	091 0003 GESTÃO JURÍDICA MUNICIPAL	0,00	0,00	230.000,00	230.000,00
03.091.0003.2004.0000	Manutenção da Assessoria Jurídica	0,00	0,00	230.000,00	230.000,00
03	092 REPRESENTAÇÃO JUDICIAL E EXTRAJUDICIAL	0,00	0,00	500.000,00	500.000,00
03	092 0003 GESTÃO JURÍDICA MUNICIPAL	0,00	0,00	500.000,00	500.000,00
03.092.0003.2012.0000	Encargos com Precatórios do Serv. Administrativo	0,00	0,00	500.000,00	500.000,00
04	ADMINISTRAÇÃO	0,00	182.000,00	4.105.500,00	4.287.500,00
04	092 REPRESENTAÇÃO JUDICIAL E EXTRAJUDICIAL	0,00	0,00	20.000,00	20.000,00
04	092 0003 GESTÃO JURÍDICA MUNICIPAL	0,00	0,00	20.000,00	20.000,00
04.092.0003.2066.0000	Encargos com Idenizações	0,00	0,00	20.000,00	20.000,00
04	121 PLANEJAMENTO E ORÇAMENTO	0,00	0,00	256.200,00	256.200,00
04	121 0002 GESTÃO ADMINISTRATIVA DOS ÓRGÃOS	0,00	0,00	256.200,00	256.200,00
04.121.0002.2067.0000	Manutenção do Setor Contábil	0,00	0,00	256.200,00	256.200,00
04	122 ADMINISTRAÇÃO GERAL	0,00	180.000,00	3.679.800,00	3.859.800,00
04	122 0002 GESTÃO ADMINISTRATIVA DOS ÓRGÃOS	0,00	180.000,00	3.673.800,00	3.853.800,00
04.122.0002.1004.0000	AQUIS. DE EQUIP. PARA O GABINETE DA PREFEITA	0,00	5.000,00	0,00	5.000,00
04.122.0002.1006.0000	AQUIS. DE EQUIP. P/ A SEC. MUN. DE ADMINISTRAÇÃO	0,00	115.000,00	0,00	115.000,00
04.122.0002.1055.0000	Aquis. de Imóvel p/ a Adm. Municipal	0,00	50.000,00	0,00	50.000,00
04.122.0002.1060.0000	Aquisição de Veículos para o Gabinete da Prefeita	0,00	10.000,00	0,00	10.000,00
04.122.0002.2003.0000	Manutenção do Gabinete da Prefeita	0,00	0,00	713.500,00	713.500,00
04.122.0002.2005.0000	Manutenção da Junta de Serviço Militar	0,00	0,00	24.500,00	24.500,00
04.122.0002.2006.0000	Manutenção da Sec. Mun. de Adm. e Planejamento	0,00	0,00	2.607.800,00	2.607.800,00
04.122.0002.2013.0000	Enc. c/ Publicações de Documentos Oficiais	0,00	0,00	70.000,00	70.000,00
04.122.0002.2014.0000	Encargos c/ Publicidade do Município	0,00	0,00	10.000,00	10.000,00
04.122.0002.2026.0000	Apoio a Solenidades Oficiais	0,00	0,00	13.000,00	13.000,00
04.122.0002.2068.0000	Treinamento de Capacitação de Pessoal	0,00	0,00	70.000,00	70.000,00
04.122.0002.2082.0000	MANUTENÇÃO DA SECRETARIA MUNICIPAL DE FINANÇAS	0,00	0,00	165.000,00	165.000,00
04	122 0003 GESTÃO JURÍDICA MUNICIPAL	0,00	0,00	6.000,00	6.000,00
04.122.0003.2006.0000	Manutenção da Sec. Mun. de Adm. e Planejamento	0,00	0,00	6.000,00	6.000,00
04	124 CONTROLE INTERNO	0,00	2.000,00	149.500,00	151.500,00
04	124 0002 GESTÃO ADMINISTRATIVA DOS ÓRGÃOS	0,00	2.000,00	149.500,00	151.500,00
04.124.0002.1078.0000	Aquis. de Equip. p/ Controladoria Municipal	0,00	2.000,00	0,00	2.000,00
04.124.0002.2017.0000	Manutenção da Controladoria Municipal	0,00	0,00	149.500,00	149.500,00



PREFEITURA DE
São Braz do Piauí

PREFEITURA MUNICIPAL DE SÃO BRAZ DO PIAUÍ

R DIONISIO P DA SILVA - CNPJ:41522145/0001-30

Orçamento Programa - Exercício de 2026

Anexo 07

Página 2

**PROGRAMA DE TRABALHO DO GOVERNO
DEMONSTRATIVO DE FUNÇÕES, SUBFUNÇÕES E PROGRAMAS
POR PROJETOS, ATIVIDADES E OPERAÇÕES ESPECIAIS
(Inc.II, § 2º, Art.2º)**

Código	Especificação	Operação Especial	Projetos	Atividades	Total
04	ADMINISTRACAO	0,00	182.000,00	4.105.500,00	4.287.500,00
04	124 CONTROLE INTERNO	0,00	2.000,00	149.500,00	151.500,00
08	ASSISTENCIA SOCIAL	0,00	78.000,00	1.826.500,00	1.904.500,00
08	122 ADMINISTRACAO GERAL	0,00	78.000,00	991.500,00	1.069.500,00
08	122 0020 ASSISTENCIA COMUNITARIA E INCLUSÃO SOCIAL	0,00	78.000,00	991.500,00	1.069.500,00
08.122.0020.1046.0000	Constr. Ampl. ou Reforma do CRAS	0,00	15.000,00	0,00	15.000,00
08.122.0020.1047.0000	Aquis. de Equip. P/ Fundo Mun. de Ass. Social	0,00	38.000,00	0,00	38.000,00
08.122.0020.1053.0000	Aquis. de Veículos P/ Fundo Mun. Assist. Social	0,00	25.000,00	0,00	25.000,00
08.122.0020.2058.0000	Manutenção do Conselho Tutelar	0,00	0,00	142.000,00	142.000,00
08.122.0020.2111.0000	GESTÃO ADMINISTRATIVA DO FMAS	0,00	0,00	812.500,00	812.500,00
08.122.0020.2113.0000	FORTALECIMENTO DO CONTROLE SOCIAL (CMAS)	0,00	0,00	37.000,00	37.000,00
08	243 Assistência à Criança e ao Adolescente	0,00	0,00	121.000,00	121.000,00
08	243 0021 ATENÇÃO A CRIANÇA E AO ADOLESCENTE	0,00	0,00	121.000,00	121.000,00
08.243.0021.2061.0000	PRIMEIRA INFÂNCIA NO SUAS – PROGRAMA CRIANÇA FELIZ.	0,00	0,00	121.000,00	121.000,00
08	244 Assistência Comunitária	0,00	0,00	550.000,00	550.000,00
08	244 0020 ASSISTENCIA COMUNITARIA E INCLUSÃO SOCIAL	0,00	0,00	550.000,00	550.000,00
08.244.0020.2079.0000	GESTÃO DE BENEFÍCIOS EVENTUAIS	0,00	0,00	290.000,00	290.000,00
08.244.0020.2091.0000	GESTÃO DESCENTRALIZADA DO SUAS – IGD-SUAS	0,00	0,00	14.000,00	14.000,00
08.244.0020.2096.0000	GESTÃO DESCENTRALIZADA DO PROGRAMA BOLSA FAMÍLIA	0,00	0,00	85.000,00	85.000,00
08.244.0020.2112.0000	EXECUÇÃO DE EMENDAS PARLAMENTARES PARA A ASSISTÊNCIA SOCIAL	0,00	0,00	140.000,00	140.000,00
08.244.0020.2114.0000	MANUT. DO PROCADSUAS	0,00	0,00	21.000,00	21.000,00
08	245 Serviços Socioassistenciais	0,00	0,00	164.000,00	164.000,00
08	245 0020 ASSISTENCIA COMUNITARIA E INCLUSÃO SOCIAL	0,00	0,00	164.000,00	164.000,00
08.245.0020.2056.0000	MANUT. DO BLOCO DA PROTEÇÃO SOCIAL BÁSICA	0,00	0,00	150.000,00	150.000,00
08.245.0020.2060.0000	MANUT. DO BLOCO DA PROTEÇÃO SOCIAL ESPECIAL	0,00	0,00	14.000,00	14.000,00
09	PREVIDENCIA SOCIAL	0,00	0,00	1.920.000,00	1.920.000,00
09	272 PREVIDENCIA DO REGIME ESTATUTARIO	0,00	0,00	1.920.000,00	1.920.000,00
09	272 0002 GESTÃO ADMINISTRATIVA DOS ORGÃOS	0,00	0,00	1.920.000,00	1.920.000,00
09.272.0002.2080.0000	GESTÃO DO FUNDO DE PREVIDÊNCIA	0,00	0,00	380.000,00	380.000,00
09.272.0002.2081.0000	BENEFICIOS PREVIDENCIARIOS	0,00	0,00	1.540.000,00	1.540.000,00
10	SAUDE	0,00	707.000,00	7.876.000,00	8.583.000,00
10	122 ADMINISTRACAO GERAL	0,00	0,00	25.000,00	25.000,00
10	122 0003 GESTÃO JURÍDICA MUNICIPAL	0,00	0,00	25.000,00	25.000,00
10.122.0003.2046.0000	Enc. c/ Precatórios Judiciais-FMS	0,00	0,00	25.000,00	25.000,00
10	126 Tecnologia da Informação	0,00	0,00	35.000,00	35.000,00
10	126 0018 ASSISTENCIA PRIMÁRIA A SAÚDE	0,00	0,00	35.000,00	35.000,00
10.126.0018.2115.0000	Transformação Digital no SUS	0,00	0,00	35.000,00	35.000,00

 PREFEITURA DE
 São Braz do Piauí

PREFEITURA MUNICIPAL DE SÃO BRAZ DO PIAUÍ

R DIONISIO P DA SILVA - CNPJ:41522145/0001-30

Orçamento Programa - Exercício de 2026

Anexo 07

Página 3

**PROGRAMA DE TRABALHO DO GOVERNO
 DEMONSTRATIVO DE FUNÇÕES, SUBFUNÇÕES E PROGRAMAS
 POR PROJETOS, ATIVIDADES E OPERAÇÕES ESPECIAIS
 (Inc.II, § 2º, Art.2º)**

Código	Especificação	Operação Especial	Projetos	Atividades	Total
10	SAUDE	0,00	707.000,00	7.876.000,00	8.583.000,00
10	126 Tecnologia da Informação	0,00	0,00	35.000,00	35.000,00
10	301 ATENCAO BASICA	0,00	707.000,00	7.271.000,00	7.978.000,00
10	301 0018 ASSISTENCIA PRIMÁRIA A SAÚDE	0,00	707.000,00	7.271.000,00	7.978.000,00
10.301.0018.1039.0000	Aquis. de Equip. p/ Saúde	0,00	130.000,00	0,00	130.000,00
10.301.0018.1040.0000	Constr. Ampl. ou Reforma de Unidades de Saúde	0,00	297.000,00	0,00	297.000,00
10.301.0018.1042.0000	Aquis. de Veículos p/ Saúde	0,00	20.000,00	0,00	20.000,00
10.301.0018.1043.0000	Aquis. de Ambulâncias	0,00	90.000,00	0,00	90.000,00
10.301.0018.1058.0000	Constr. Ampl. ou Reforma de Academias de Saúde	0,00	80.000,00	0,00	80.000,00
10.301.0018.1085.0000	Aquis. de Equip. p/ Acadêmicos de Saúde	0,00	10.000,00	0,00	10.000,00
10.301.0018.1089.0000	Const. e Equipar Consultório Odontológico	0,00	80.000,00	0,00	80.000,00
10.301.0018.2045.0000	Manutenção das Ações e Serviços Públicos de Saúde	0,00	0,00	5.184.000,00	5.184.000,00
10.301.0018.2048.0000	Manutenção do PSF	0,00	0,00	600.000,00	600.000,00
10.301.0018.2049.0000	Manutenção do PSB	0,00	0,00	250.000,00	250.000,00
10.301.0018.2051.0000	Manutenção do PACS	0,00	0,00	625.000,00	625.000,00
10.301.0018.2054.0000	Manutenção de Outros Prog. do FNS	0,00	0,00	56.000,00	56.000,00
10.301.0018.2073.0000	Manut. do Programa de Cofinanciamento do Estado	0,00	0,00	185.500,00	185.500,00
10.301.0018.2086.0000	Tratamento de Saúde Fora de Domicílio	0,00	0,00	80.000,00	80.000,00
10.301.0018.2088.0000	Enfrentamento da Emergência de Saúde Pública de Importância Internacional Decorrente do Coronavírus – Covid-19	0,00	0,00	30.500,00	30.500,00
10.301.0018.2093.0000	Manut. do Laboratório Regional de Prótese Dentária Municipal (LRPD)	0,00	0,00	110.000,00	110.000,00
10.301.0018.2098.0000	Manutenção do eMulti	0,00	0,00	86.000,00	86.000,00
10.301.0018.2099.0000	Manut. das Ações do Prog. Saúde na Escola-PSE	0,00	0,00	14.000,00	14.000,00
10.301.0018.2101.0000	Manut. e Recuperação de Academia da Saúde	0,00	0,00	50.000,00	50.000,00
10	302 ASSISTENCIA HOSPITALAR E AMBULATORIAL	0,00	0,00	131.000,00	131.000,00
10	302 0019 ASSISTENCIA ESPECIALIZADA A SAÚDE	0,00	0,00	131.000,00	131.000,00
10.302.0019.2119.0000	MANUTENÇÃO DO SAMU	0,00	0,00	131.000,00	131.000,00
10	303 Suporte Profilático e Terapêutico	0,00	0,00	51.000,00	51.000,00
10	303 0018 ASSISTENCIA PRIMÁRIA A SAÚDE	0,00	0,00	51.000,00	51.000,00
10.303.0018.2050.0000	Manut. do Prog. de Ass. Farm. Básica	0,00	0,00	51.000,00	51.000,00
10	304 VIGILANCIA SANITARIA	0,00	0,00	170.000,00	170.000,00
10	304 0018 ASSISTENCIA PRIMÁRIA A SAÚDE	0,00	0,00	170.000,00	170.000,00
10.304.0018.2045.0000	Manutenção das Ações e Serviços Públicos de Saúde	0,00	0,00	153.000,00	153.000,00
10.304.0018.2074.0000	Manut. das Ações de Vig. Sanitária	0,00	0,00	17.000,00	17.000,00
10	305 VIGILANCIA EPIDEMIOLOGICA	0,00	0,00	178.000,00	178.000,00
10	305 0018 ASSISTENCIA PRIMÁRIA A SAÚDE	0,00	0,00	178.000,00	178.000,00
10.305.0018.2053.0000	Manut. das Ações de Vigil. em Saúde	0,00	0,00	30.000,00	30.000,00
10.305.0018.2092.0000	Manut. do Prog. de Agente de Combate as Endemias	0,00	0,00	133.000,00	133.000,00
10.305.0018.2097.0000	Realização de Campanha de Vacinação	0,00	0,00	15.000,00	15.000,00
10	306 Alimentação e Nutrição	0,00	0,00	15.000,00	15.000,00
10	306 0018 ASSISTENCIA PRIMÁRIA A SAÚDE	0,00	0,00	15.000,00	15.000,00
10.306.0018.2100.0000	Manut. das Ações de Segurança Alimentar e Nutricional	0,00	0,00	15.000,00	15.000,00
12	EDUCACAO	0,00	2.323.000,00	15.435.500,00	17.758.500,00



PREFEITURA DE
São Braz do Piauí

PREFEITURA MUNICIPAL DE SÃO BRAZ DO PIAUÍ

R DIONISIO P DA SILVA - CNPJ:41522145/0001-30

Orçamento Programa - Exercício de 2026

Anexo 07

Página 4

**PROGRAMA DE TRABALHO DO GOVERNO
DEMONSTRATIVO DE FUNÇÕES, SUBFUNÇÕES E PROGRAMAS
POR PROJETOS, ATIVIDADES E OPERAÇÕES ESPECIAIS
(Inc.II, § 2º, Art.2º)**

Código	Especificação	Operação Especial	Projetos	Atividades	Total
12	EDUCACAO	0,00	2.323.000,00	15.435.500,00	17.758.500,00
12 361	ENSINO FUNDAMENTAL	0,00	1.053.000,00	11.396.500,00	12.449.500,00
12 361 0003	GESTÃO JURÍDICA MUNICIPAL	0,00	0,00	10.000,00	10.000,00
12.361.0003.2042.0000	Encargos c/ Precatórios Administrativos-FUNDEB	0,00	0,00	5.000,00	5.000,00
12.361.0003.2043.0000	Encargos c/ Precatórios - FUNDEB 70	0,00	0,00	5.000,00	5.000,00
12 361 0016	EDUCAÇÃO FUNDAMENTAL	0,00	1.003.000,00	11.386.500,00	12.389.500,00
12.361.0016.1025.0000	Constr. ou Ampliação da Sec. Mun. de Educação	0,00	35.000,00	0,00	35.000,00
12.361.0016.1026.0000	Aquis. de Equip. para Educação	0,00	70.000,00	0,00	70.000,00
12.361.0016.1028.0000	Constr. ou Ampl. de Unidades Escolares	0,00	188.000,00	0,00	188.000,00
12.361.0016.1029.0000	Aquisição de Transporte Escolar	0,00	75.000,00	0,00	75.000,00
12.361.0016.1034.0000	Perfuração de Poços em Unidades Escolares	0,00	15.000,00	0,00	15.000,00
12.361.0016.1035.0000	Constr. de Cisternas em Unidades Escolares	0,00	10.000,00	0,00	10.000,00
12.361.0016.1036.0000	Aquisição de Equip. para Escolas Ens. Fundamental	0,00	150.000,00	0,00	150.000,00
12.361.0016.1049.0000	Constr. de Quadras Esport. em U. Escolares-FUNDEB	0,00	20.000,00	0,00	20.000,00
12.361.0016.1052.0000	Constr. Ampl ou Reforma de Unidades Escolares - FUNDEB	0,00	350.000,00	0,00	350.000,00
12.361.0016.1057.0000	Aquis. de Imóvel p/ Ampl. da Rede Mun. de Ensino	0,00	10.000,00	0,00	10.000,00
12.361.0016.1080.0000	Constr. de Quadras Esp. em Unid. Escolares	0,00	55.000,00	0,00	55.000,00
12.361.0016.1091.0000	Aquisição de Equipamentos para Ens. Fundamental - FUNDEF	0,00	25.000,00	0,00	25.000,00
12.361.0016.2030.0000	Manut.e Desenvolvimento do Ensino	0,00	0,00	2.140.500,00	2.140.500,00
12.361.0016.2034.0000	Manutenção do PNAE	0,00	0,00	221.500,00	221.500,00
12.361.0016.2035.0000	Manutenção do Transporte Escolar	0,00	0,00	400.000,00	400.000,00
12.361.0016.2036.0000	Manutenção do QSE	0,00	0,00	609.000,00	609.000,00
12.361.0016.2037.0000	Manutenção do PDDE	0,00	0,00	20.500,00	20.500,00
12.361.0016.2040.0000	Manut. do Ens. Fundamental - FUNDEB - Outras Despesas	0,00	0,00	1.230.500,00	1.230.500,00
12.361.0016.2041.0000	Manut. do Ensino Fundamental - FUNDEB 70	0,00	0,00	6.539.500,00	6.539.500,00
12.361.0016.2106.0000	Manutenção de Atividades da Educação Básica - FUNDEF	0,00	0,00	60.000,00	60.000,00
12.361.0016.2116.0000	Ampliação e Manutenção da Educação em Tempo Integral	0,00	0,00	165.000,00	165.000,00
12 361 0022	GESTÃO DA FROTA MUNICIPAL	0,00	50.000,00	0,00	50.000,00
12.361.0022.1027.0000	Aquis. de Veículos para Educação	0,00	50.000,00	0,00	50.000,00
12 365	EDUCACAO INFANTIL	0,00	1.270.000,00	3.947.500,00	5.217.500,00
12 365 0015	EDUCAÇÃO INFANTIL	0,00	1.270.000,00	3.947.500,00	5.217.500,00
12.365.0015.1030.0000	Constr. ou Ampl. de Creches	0,00	75.000,00	0,00	75.000,00
12.365.0015.1031.0000	Aquis. de Equip. p/ Creches	0,00	130.000,00	0,00	130.000,00
12.365.0015.1049.0000	Constr. de Quadras Esport. em U. Escolares-FUNDEB	0,00	120.000,00	0,00	120.000,00
12.365.0015.1083.0000	Constr. Ampl ou Reforma de Escolas Educação Infantil	0,00	350.000,00	0,00	350.000,00
12.365.0015.1084.0000	Aquis. de Equip. para Escolas Educação Infantil	0,00	170.000,00	0,00	170.000,00
12.365.0015.1090.0000	Aquisição de Equipamentos para Educação Infantil - FUNDEF	0,00	25.000,00	0,00	25.000,00
12.365.0015.1092.0000	Construir, Reformar e/ou Ampliar Unidades Escolares Ed. Infantil - FUNDEF	0,00	400.000,00	0,00	400.000,00
12.365.0015.2034.0000	Manutenção do PNAE	0,00	0,00	74.000,00	74.000,00
12.365.0015.2071.0000	MANUT. ED. INFANTIL - CRECHE - OUTRAS DESPESAS	0,00	0,00	332.000,00	332.000,00
12.365.0015.2072.0000	MANUT. ED. INFANTIL - CRECHE - FUNDEB 70	0,00	0,00	710.000,00	710.000,00
12.365.0015.2089.0000	MANUT. ED. INFANTIL - PRÉ-ESCOLA - OUTRAS DESPESAS	0,00	0,00	971.500,00	971.500,00
12.365.0015.2090.0000	MANUT. ED. INFANTIL - PRÉ-ESCOLA - FUNDEB 70	0,00	0,00	1.650.000,00	1.650.000,00
12.365.0015.2094.0000	Manut. e Melhoria do Ensino Infantil - Pré-Escola	0,00	0,00	210.000,00	210.000,00
12 366	EDUCACAO DE JOVENS E ADULTOS	0,00	0,00	91.500,00	91.500,00
12 366 0017	EDUCAÇÃO DE JOVENS E ADULTOS	0,00	0,00	91.500,00	91.500,00
12.366.0017.2033.0000	Manut. do PEJA Outras Despesas - FUNDEB	0,00	0,00	47.500,00	47.500,00
12.366.0017.2070.0000	Manut. do PEJA - FUNDEB 70	0,00	0,00	25.000,00	25.000,00
12.366.0017.2078.0000	Manutenção do Prog. Brasil Alfabetizado	0,00	0,00	19.000,00	19.000,00
13	CULTURA	0,00	30.000,00	1.102.000,00	1.132.000,00

 PREFEITURA DE
 São Braz do Piauí

PREFEITURA MUNICIPAL DE SÃO BRAZ DO PIAUÍ

R DIONISIO P DA SILVA - CNPJ:41522145/0001-30

Orçamento Programa - Exercício de 2026

Anexo 07

Página 5

**PROGRAMA DE TRABALHO DO GOVERNO
 DEMONSTRATIVO DE FUNÇÕES, SUBFUNÇÕES E PROGRAMAS
 POR PROJETOS, ATIVIDADES E OPERAÇÕES ESPECIAIS
 (Inc.II, § 2º, Art.2º)**

Código	Especificação	Operação Especial	Projetos	Atividades	Total
13	CULTURA	0,00	30.000,00	1.102.000,00	1.132.000,00
13	122 ADMINISTRACAO GERAL	0,00	0,00	325.000,00	325.000,00
13	122 0002 GESTÃO ADMINISTRATIVA DOS ORGÃOS	0,00	0,00	325.000,00	325.000,00
13.122.0002.2085.0000	MANUTENÇÃO DA SEC. MUN. DE TURISMO E CULTURA	0,00	0,00	325.000,00	325.000,00
13	391 Patrimônio Histórico, Artístico e Arqueológico	0,00	0,00	20.000,00	20.000,00
13	391 0002 GESTÃO ADMINISTRATIVA DOS ORGÃOS	0,00	0,00	20.000,00	20.000,00
13.391.0002.2104.0000	Proteção do Patrimônio Histórico e Cultural	0,00	0,00	20.000,00	20.000,00
13	392 DIFUSAO CULTURAL	0,00	30.000,00	757.000,00	787.000,00
13	392 0004 DIFUSAO CULTURAL	0,00	30.000,00	757.000,00	787.000,00
13.392.0004.1073.0000	Constr. Ampl. ou Reforma de Biblioteca Municipal	0,00	20.000,00	0,00	20.000,00
13.392.0004.1074.0000	Aquis. de Equip. p/ a Biblioteca Municipal	0,00	10.000,00	0,00	10.000,00
13.392.0004.2027.0000	Apoio a Atividades Culturais	0,00	0,00	737.000,00	737.000,00
13.392.0004.2103.0000	Manut. da Biblioteca Municipal	0,00	0,00	20.000,00	20.000,00
14	Direitos da Cidadania	0,00	0,00	147.000,00	147.000,00
14	122 ADMINISTRACAO GERAL	0,00	0,00	102.000,00	102.000,00
14	122 0002 GESTÃO ADMINISTRATIVA DOS ORGÃOS	0,00	0,00	102.000,00	102.000,00
14.122.0002.2108.0000	Manutenção da Secretaria Mun. de Políticas para Mulheres	0,00	0,00	102.000,00	102.000,00
14	422 Direitos Individuais, Coletivos e Difusos	0,00	0,00	45.000,00	45.000,00
14	422 0020 ASSISTENCIA COMUNITARIA E INCLUSÃO SOCIAL	0,00	0,00	45.000,00	45.000,00
14.422.0020.2109.0000	Atividades de Proteção e Defesa da Mulher	0,00	0,00	45.000,00	45.000,00
15	URBANISMO	0,00	1.516.000,00	1.728.000,00	3.244.000,00
15	122 ADMINISTRACAO GERAL	0,00	15.000,00	0,00	15.000,00
15	122 0002 GESTÃO ADMINISTRATIVA DOS ORGÃOS	0,00	15.000,00	0,00	15.000,00
15.122.0002.1003.0000	Const. ou Ampl. da Sede da Prefeitura Municipal	0,00	15.000,00	0,00	15.000,00
15	451 INFRA-ESTRUTURA URBANA	0,00	1.206.000,00	0,00	1.206.000,00
15	451 0005 OBRAS E SERVICOS PUBLICOS	0,00	1.174.000,00	0,00	1.174.000,00
15.451.0005.1011.0000	CONST, AMPL E REFORMA DE MERCADOS PÚBLICO	0,00	60.000,00	0,00	60.000,00
15.451.0005.1016.0000	CONST. OU AMPL. DE PRAÇAS, PARQUES E JARDINS	0,00	201.000,00	0,00	201.000,00
15.451.0005.1020.0000	CONST. OU AMPLIAÇÃO DE TERMINAIS RODOVIÁRIOS	0,00	15.000,00	0,00	15.000,00
15.451.0005.1021.0000	Const. Ampl. ou recuperação de Calçamentos	0,00	438.000,00	0,00	438.000,00
15.451.0005.1050.0000	Const. ou Ampl. Pontes, Bueiros e Passagens Molhada	0,00	15.000,00	0,00	15.000,00
15.451.0005.1054.0000	Aquis. de Imóveis p/ Infra Estrutura Urbana	0,00	25.000,00	0,00	25.000,00
15.451.0005.1062.0000	Pavimentação de Vias Públicas	0,00	260.000,00	0,00	260.000,00
15.451.0005.1064.0000	Const, Ampl, ou Reforma de Prédios Públicos	0,00	130.000,00	0,00	130.000,00
15.451.0005.1075.0000	Constr. ou Recuperação de Calçamentos na Zona Rural	0,00	30.000,00	0,00	30.000,00
15	451 0022 GESTÃO DA FROTA MUNICIPAL	0,00	32.000,00	0,00	32.000,00
15.451.0022.1088.0000	Aquisição de Caminhão Compactador de Lixo	0,00	32.000,00	0,00	32.000,00
15	452 SERVICOS URBANOS	0,00	105.000,00	1.605.000,00	1.710.000,00



PREFEITURA DE
São Braz do Piauí

PREFEITURA MUNICIPAL DE SÃO BRAZ DO PIAUÍ

R DIONISIO P DA SILVA - CNPJ:41522145/0001-30

Orçamento Programa - Exercício de 2026

Anexo 07

Página 6

**PROGRAMA DE TRABALHO DO GOVERNO
DEMONSTRATIVO DE FUNÇÕES, SUBFUNÇÕES E PROGRAMAS
POR PROJETOS, ATIVIDADES E OPERAÇÕES ESPECIAIS
(Inc.II, § 2º, Art.2º)**

Código	Especificação	Operação Especial	Projetos	Atividades	Total	
15	URBANISMO	0,00	1.516.000,00	1.728.000,00	3.244.000,00	
15	452	SERVICOS URBANOS	0,00	105.000,00	1.605.000,00	1.710.000,00
15	452	0005 OBRAS E SERVICOS PUBLICOS	0,00	90.000,00	1.410.000,00	1.500.000,00
15.452.0005.1013.0000	CONSTRUÇÃO, AMPLIAÇÃO OU REFORMA DE CEMITÉRIOS	0,00	90.000,00	0,00	90.000,00	
15.452.0005.2020.0000	Manutenção do Serviço de Limpeza Pública	0,00	0,00	630.000,00	630.000,00	
15.452.0005.2023.0000	Manutenção de Cemitérios	0,00	0,00	40.000,00	40.000,00	
15.452.0005.2029.0000	Manut. da Setor de Obras e Urbanismo	0,00	0,00	740.000,00	740.000,00	
15	452	0012 CIDADE ILUMINADA	0,00	15.000,00	195.000,00	210.000,00
15.452.0012.1018.0000	CONST. OU AMPLIAÇÃO DA REDE DE ENERGIA ELÉTRICA	0,00	15.000,00	0,00	15.000,00	
15.452.0012.2010.0000	Manutenção da Iluminação Pública	0,00	0,00	195.000,00	195.000,00	
15	481	HABILITACAO RURAL	0,00	190.000,00	123.000,00	313.000,00
15	481	0005 OBRAS E SERVICOS PUBLICOS	0,00	190.000,00	123.000,00	313.000,00
15.481.0005.1008.0000	ADEQUAÇÃO E RECUPERAÇÃO DE ESTRADAS VICINAIS	0,00	190.000,00	0,00	190.000,00	
15.481.0005.2024.0000	Manutenção de Estradas Vicinais	0,00	0,00	123.000,00	123.000,00	
16	HABITACAO	0,00	820.000,00	0,00	820.000,00	
16	481	HABILITACAO RURAL	0,00	810.000,00	0,00	810.000,00
16	481	0007 HABITACOES RURAIS	0,00	810.000,00	0,00	810.000,00
16.481.0007.1076.0000	Implantação de Melhorias Habitacionais na Zona Rural	0,00	810.000,00	0,00	810.000,00	
16	482	HABILITACAO URBANA	0,00	10.000,00	0,00	10.000,00
16	482	0006 HABITACOES URBANAS	0,00	10.000,00	0,00	10.000,00
16.482.0006.1012.0000	IMPLANTAÇÃO DE MELHORIAS HABITACIONAIS NA ZONA URBANA	0,00	10.000,00	0,00	10.000,00	
17	SANEAMENTO	0,00	2.211.500,00	143.000,00	2.354.500,00	
17	511	SANEAMENTO BASICO RURAL	0,00	1.201.500,00	143.000,00	1.344.500,00
17	511	0008 ABASTECIMENTO DE AGUA	0,00	791.500,00	143.000,00	934.500,00
17.511.0008.1010.0000	PERFURAÇÃO E INSTALAÇÃO DE POÇOS TUBULARES	0,00	30.000,00	0,00	30.000,00	
17.511.0008.1015.0000	CONST. OU AMPL. DE RESERVATÓRIOS DE ÁGUA	0,00	15.000,00	0,00	15.000,00	
17.511.0008.1017.0000	CONSTRUÇÃO, AMPL. OU RECUPERAÇÃO DE AÇUDES E BARRAGENS	0,00	746.500,00	0,00	746.500,00	
17.511.0008.2117.0000	Manutenção do Sistema de Abastecimento D'agua	0,00	0,00	143.000,00	143.000,00	
17	511	0010 SANEAMENTO RURAL	0,00	410.000,00	0,00	410.000,00
17.511.0010.1077.0000	Constr. ou Ampl. da Rede de Esgoto na Zona Rural	0,00	10.000,00	0,00	10.000,00	
17.511.0010.1082.0000	Implementação de Melhorias Sanitárias Domiciliares na Zona Rural	0,00	400.000,00	0,00	400.000,00	
17	512	SANEAMENTO BASICO URBANO	0,00	1.010.000,00	0,00	1.010.000,00
17	512	0008 ABASTECIMENTO DE AGUA	0,00	410.000,00	0,00	410.000,00
17.512.0008.1009.0000	CONSTRUÇÃO DE CISTERNAS	0,00	10.000,00	0,00	10.000,00	
17.512.0008.1023.0000	Const. ou Ampl. do Sist. de Abast. D agua	0,00	400.000,00	0,00	400.000,00	

 PREFEITURA DE
 São Braz do Piauí

PREFEITURA MUNICIPAL DE SÃO BRAZ DO PIAUÍ

R DIONISIO P DA SILVA - CNPJ:41522145/0001-30

Orçamento Programa - Exercício de 2026

Anexo 07

Página 7

**PROGRAMA DE TRABALHO DO GOVERNO
 DEMONSTRATIVO DE FUNÇÕES, SUBFUNÇÕES E PROGRAMAS
 POR PROJETOS, ATIVIDADES E OPERAÇÕES ESPECIAIS
 (Inc.II, § 2º, Art.2º)**

Código	Especificação	Operação Especial	Projetos	Atividades	Total
17	SANEAMENTO	0,00	2.211.500,00	143.000,00	2.354.500,00
17	512 SANEAMENTO BASICO URBANO	0,00	1.010.000,00	0,00	1.010.000,00
17	512 0009 SANEAMENTO URBANO	0,00	600.000,00	0,00	600.000,00
17.512.0009.1022.0000	Const. ou Ampl. da Rede de Esgoto na Zona Urbana	0,00	20.000,00	0,00	20.000,00
17.512.0009.1065.0000	Implementação de Melhorias Sanitárias Domiciliares na Área Urbana	0,00	520.000,00	0,00	520.000,00
17.512.0009.1066.0000	Const. do Aterro Sanitário	0,00	15.000,00	0,00	15.000,00
17.512.0009.1067.0000	Construção de Galerias	0,00	15.000,00	0,00	15.000,00
17.512.0009.1068.0000	Const. do Sist. de Esgotamento Sanitário	0,00	30.000,00	0,00	30.000,00
18	GESTAO AMBIENTAL	0,00	0,00	257.000,00	257.000,00
18	122 ADMINISTRACAO GERAL	0,00	0,00	197.000,00	197.000,00
18	122 0002 GESTÃO ADMINISTRATIVA DOS ORGÃOS	0,00	0,00	197.000,00	197.000,00
18.122.0002.2083.0000	MANUTENÇÃO DA SECRETARIA MUNICIPAL DE MEIO AMBIENTE	0,00	0,00	197.000,00	197.000,00
18	542 CONTROLE AMBIENTAL	0,00	0,00	60.000,00	60.000,00
18	542 0005 OBRAS E SERVICOS PUBLICOS	0,00	0,00	60.000,00	60.000,00
18.542.0005.2087.0000	Plano de Gerenciamento de Resíduos Sólidos (PGRS)	0,00	0,00	60.000,00	60.000,00
20	AGRICULTURA	0,00	140.000,00	470.500,00	610.500,00
20	122 ADMINISTRACAO GERAL	0,00	0,00	310.500,00	310.500,00
20	122 0002 GESTÃO ADMINISTRATIVA DOS ORGÃOS	0,00	0,00	310.500,00	310.500,00
20.122.0002.2018.0000	Manutenção da Secretaria de Agricultura	0,00	0,00	310.500,00	310.500,00
20	605 ABASTECIMENTO	0,00	105.000,00	0,00	105.000,00
20	605 0011 AGRICULTURA SUSTENTAVEL	0,00	105.000,00	0,00	105.000,00
20.605.0011.1056.0000	Abertura de Campos Agrícolas e Sist. de Irrigação	0,00	10.000,00	0,00	10.000,00
20.605.0011.1061.0000	Contr. ou Ampl. de Matadouro Público Municipal	0,00	15.000,00	0,00	15.000,00
20.605.0011.1072.0000	Constr. de Casas de Farinha	0,00	80.000,00	0,00	80.000,00
20	606 EXTENSAO RURAL	0,00	35.000,00	160.000,00	195.000,00
20	606 0011 AGRICULTURA SUSTENTAVEL	0,00	35.000,00	160.000,00	195.000,00
20.606.0011.1019.0000	AQUISIÇÃO DE TRATORES E EQUIPAMENTOS AGRÍCOLAS	0,00	35.000,00	0,00	35.000,00
20.606.0011.2118.0000	Incentivo ao Pequeno Produtor Rural	0,00	0,00	160.000,00	160.000,00
26	TRANSPORTE	0,00	5.000,00	45.000,00	50.000,00
26	782 TRANSPORTE RODOVIARIO	0,00	5.000,00	45.000,00	50.000,00
26	782 0022 GESTÃO DA FROTA MUNICIPAL	0,00	5.000,00	45.000,00	50.000,00
26.782.0022.1079.0000	Aquisição de Equip. para o Depart. de Transportes	0,00	5.000,00	0,00	5.000,00
26.782.0022.2019.0000	Manutenção do Departamento de Transportes	0,00	0,00	45.000,00	45.000,00
27	DESPORTO E LAZER	0,00	225.000,00	350.000,00	575.000,00
27	122 ADMINISTRACAO GERAL	0,00	0,00	245.000,00	245.000,00



PREFEITURA DE
São Braz do Piauí

PREFEITURA MUNICIPAL DE SÃO BRAZ DO PIAUÍ

R DIONISIO P DA SILVA - CNPJ:41522145/0001-30

Orçamento Programa - Exercício de 2026

Anexo 07

Página 8

**PROGRAMA DE TRABALHO DO GOVERNO
DEMONSTRATIVO DE FUNÇÕES, SUBFUNÇÕES E PROGRAMAS
POR PROJETOS, ATIVIDADES E OPERAÇÕES ESPECIAIS**
(Inc.II, § 2º, Art.2º)

Código	Especificação	Operação Especial	Projetos	Atividades	Total
27	DESPORTO E LAZER	0,00	225.000,00	350.000,00	575.000,00
27	122 ADMINISTRACAO GERAL	0,00	0,00	245.000,00	245.000,00
27	122 0013 ESPORTE E LAZER	0,00	0,00	245.000,00	245.000,00
27.122.0013.2084.0000	MANUTENÇÃO DA SECRETARIA MUNICIPAL DE ESPORTE	0,00	0,00	245.000,00	245.000,00
27	812 DESPORTO COMUNITARIO	0,00	0,00	105.000,00	105.000,00
27	812 0013 ESPORTE E LAZER	0,00	0,00	105.000,00	105.000,00
27.812.0013.2105.0000	Promoção de Competições Esportivas	0,00	0,00	105.000,00	105.000,00
27	813 LAZER	0,00	225.000,00	0,00	225.000,00
27	813 0013 ESPORTE E LAZER	0,00	225.000,00	0,00	225.000,00
27.813.0013.1032.0000	Constr. Ampl. ou Reforma de Quadras e Gin. Poliesportivo	0,00	150.000,00	0,00	150.000,00
27.813.0013.1033.0000	Const. Ampl. ou Reforma de Campos de Futebol	0,00	75.000,00	0,00	75.000,00
28	ENCARGOS ESPECIAIS	946.500,00	0,00	0,00	946.500,00
28	846 OUTROS ENCARGOS ESPECIAIS	946.500,00	0,00	0,00	946.500,00
28	846 0014 GESTÃO DOS ENCARGOS DOS ORGÃOS	946.500,00	0,00	0,00	946.500,00
28.846.0014.1024.0000	Amortização da Dívida Pública	570.000,00	0,00	0,00	570.000,00
28.846.0014.2007.0000	Encargos com PASEP	228.500,00	0,00	0,00	228.500,00
28.846.0014.2008.0000	Encargos com Obrigações Patronais	148.000,00	0,00	0,00	148.000,00
99	RESERVA DE CONTINGENCIA	0,00	0,00	1.000.000,00	1.000.000,00
99	997 RESERVA DO RPPS	0,00	0,00	800.000,00	800.000,00
99	997 0002 GESTÃO ADMINISTRATIVA DOS ORGÃOS	0,00	0,00	800.000,00	800.000,00
99.997.0002.2997.0000	RESERVA DO REGIME PROPIO DO SERVIDOR - RPPS	0,00	0,00	800.000,00	800.000,00
99	999 RESERVA DE CONTINGENCIA	0,00	0,00	200.000,00	200.000,00
99	999 9999 RESERVA DE CONTIGENCIA	0,00	0,00	200.000,00	200.000,00
99.999.9999.2999.0000	Reserva de Contigência	0,00	0,00	200.000,00	200.000,00
TOTAL		946.500,00	8.342.500,00	38.591.000,00	47.880.000,00

DEBORAH
SAYONARA SANTOS
CARDOSO:05139518
309
Assinado de forma digital por DEBORAH SAYONARA SANTOS CARDOSO:05139518309
DEBORAH SAYONARA S. CARDOSO
PREFEITA MUNICIPAL
051.395.183-09

PAULO FELIPE GOMES
MEIRELES:057087833
03
Assinado de forma digital por PAULO FELIPE GOMES MEIRELES:05708783303
PAULO FELIPE GOMES MEIRELES
CONTADOR - CRC-PI - 011881/O-3
057.087.833-03

SÃO BRAZ DO PIAUÍ

LOA 2026

 PREFEITURA DE
 São Braz do Piauí

PREFEITURA MUNICIPAL DE SÃO BRAZ DO PIAUÍ

R DIONISIO P DA SILVA - CNPJ:41522145/0001-30

Orçamento Programa - Exercício de 2026

Anexo 08

Página 1

**DESPESA POR FUNÇÃO, SUBFUNÇÃO E PROGRAMAS
 CONFORME O VÍNCULO COM OS RECURSOS**

(Inc.II, § 2º, Art.2º)

Código	Especificação	Ordinário	Vinculado	Adm. Indireta	T o t a l
01	LEGISLATIVA	1.560.000,00			1.560.000,00
01 031	ACAO LEGISLATIVA	1.560.000,00			1.560.000,00
01 031 0001	PROCESSO LEGISLATIVO	1.560.000,00			1.560.000,00
03	ESSENCIAL A JUSTICA	730.000,00			730.000,00
03 091	DEFESA DA ORDEM JURIDICA	230.000,00			230.000,00
03 091 0003	GESTÃO JURÍDICA MUNICIPAL	230.000,00			230.000,00
03 092	REPRESENTACAO JUDICIAL E EXTRAJUDICIAL	500.000,00			500.000,00
03 092 0003	GESTÃO JURÍDICA MUNICIPAL	500.000,00			500.000,00
04	ADMINISTRACAO	3.815.500,00	472.000,00		4.287.500,00
04 092	REPRESENTACAO JUDICIAL E EXTRAJUDICIAL	20.000,00			20.000,00
04 092 0003	GESTÃO JURÍDICA MUNICIPAL	20.000,00			20.000,00
04 121	PLANEJAMENTO E ORCAMENTO	256.200,00			256.200,00
04 121 0002	GESTÃO ADMINISTRATIVA DOS ORGÃOS	256.200,00			256.200,00
04 122	ADMINISTRACAO GERAL	3.387.800,00	472.000,00		3.859.800,00
04 122 0002	GESTÃO ADMINISTRATIVA DOS ORGÃOS	3.381.800,00	472.000,00		3.853.800,00
04 122 0003	GESTÃO JURÍDICA MUNICIPAL	6.000,00			6.000,00
04 124	CONTROLE INTERNO	151.500,00			151.500,00
04 124 0002	GESTÃO ADMINISTRATIVA DOS ORGÃOS	151.500,00			151.500,00
08	ASSISTENCIA SOCIAL	1.281.500,00	623.000,00		1.904.500,00
08 122	ADMINISTRACAO GERAL	1.016.500,00	53.000,00		1.069.500,00
08 122 0020	ASSISTENCIA COMUNITARIA E INCLUSÃO SOCIAL	1.016.500,00	53.000,00		1.069.500,00
08 243	Assistência à Criança e ao Adolescente		121.000,00		121.000,00
08 243 0021	ATENÇÃO A CRIANÇA E AO ADOLESCENTE		121.000,00		121.000,00
08 244	Assistência Comunitária	265.000,00	285.000,00		550.000,00
08 244 0020	ASSISTENCIA COMUNITARIA E INCLUSÃO SOCIAL	265.000,00	285.000,00		550.000,00
08 245	Serviços Socioassistenciais		164.000,00		164.000,00
08 245 0020	ASSISTENCIA COMUNITARIA E INCLUSÃO SOCIAL		164.000,00		164.000,00
09	PREVIDENCIA SOCIAL			1.920.000,00	1.920.000,00
09 272	PREVIDENCIA DO REGIME ESTATUTARIO			1.920.000,00	1.920.000,00
09 272 0002	GESTÃO ADMINISTRATIVA DOS ORGÃOS			1.920.000,00	1.920.000,00
10	SAUDE		8.583.000,00		8.583.000,00
10 122	ADMINISTRACAO GERAL		25.000,00		25.000,00
10 122 0003	GESTÃO JURÍDICA MUNICIPAL		25.000,00		25.000,00
10 126	Tecnologia da Informação		35.000,00		35.000,00
10 126 0018	ASSISTENCIA PRIMÁRIA A SAÚDE		35.000,00		35.000,00
10 301	ATENCAO BASICA		7.978.000,00		7.978.000,00
10 301 0018	ASSISTENCIA PRIMÁRIA A SAÚDE		7.978.000,00		7.978.000,00
10 302	ASSISTENCIA HOSPITALAR E AMBULATORIAL		131.000,00		131.000,00
10 302 0019	ASSISTENCIA ESPECIALIZADA A SAÚDE		131.000,00		131.000,00
10 303	Suporte Profilático e Terapêutico		51.000,00		51.000,00
10 303 0018	ASSISTENCIA PRIMÁRIA A SAÚDE		51.000,00		51.000,00
10 304	VIGILANCIA SANITARIA		170.000,00		170.000,00



PREFEITURA MUNICIPAL DE SÃO BRAZ DO PIAUÍ

R DIONISIO P DA SILVA - CNPJ:41522145/0001-30

Orçamento Programa - Exercício de 2026

Anexo 08

Página 2

**DESPESA POR FUNÇÃO, SUBFUNÇÃO E PROGRAMAS
CONFORME O VÍNCULO COM OS RECURSOS**

(Inc.II, § 2º, Art.2º)

Código	Especificação	Ordinário	Vinculado	Adm. Indireta	Total
10 304 0018	ASSISTENCIA PRIMÁRIA A SAÚDE		170.000,00		170.000,00
10 305	VIGILANCIA EPDEMIOLÓGICA		178.000,00		178.000,00
10 305 0018	ASSISTENCIA PRIMÁRIA A SAÚDE		178.000,00		178.000,00
10 306	Alimentação e Nutrição		15.000,00		15.000,00
10 306 0018	ASSISTENCIA PRIMÁRIA A SAÚDE		15.000,00		15.000,00
12	EDUCACAO		17.758.500,00		17.758.500,00
12 361	ENSINO FUNDAMENTAL		12.449.500,00		12.449.500,00
12 361 0003	GESTÃO JURÍDICA MUNICIPAL		10.000,00		10.000,00
12 361 0016	EDUCAÇÃO FUNDAMENTAL		12.389.500,00		12.389.500,00
12 361 0022	GESTÃO DA FROTA MUNICIPAL		50.000,00		50.000,00
12 365	EDUCACAO INFANTIL		5.217.500,00		5.217.500,00
12 365 0015	EDUCAÇÃO INFANTIL		5.217.500,00		5.217.500,00
12 366	EDUCACAO DE JOVENS E ADULTOS		91.500,00		91.500,00
12 366 0017	EDUCAÇÃO DE JOVENS E ADULTOS		91.500,00		91.500,00
13	CULTURA	935.000,00	197.000,00		1.132.000,00
13 122	ADMINISTRACAO GERAL	325.000,00			325.000,00
13 122 0002	GESTÃO ADMINISTRATIVA DOS ORGÃOS	325.000,00			325.000,00
13 391	Patrimônio Histórico, Artístico e Arqueológico	20.000,00			20.000,00
13 391 0002	GESTÃO ADMINISTRATIVA DOS ORGÃOS	20.000,00			20.000,00
13 392	DIFUSAO CULTURAL	590.000,00	197.000,00		787.000,00
13 392 0004	DIFUSAO CULTURAL	590.000,00	197.000,00		787.000,00
14	Direitos da Cidadania	147.000,00			147.000,00
14 122	ADMINISTRACAO GERAL	102.000,00			102.000,00
14 122 0002	GESTÃO ADMINISTRATIVA DOS ORGÃOS	102.000,00			102.000,00
14 422	Direitos Individuais, Coletivos e Difusos	45.000,00			45.000,00
14 422 0020	ASSISTENCIA COMUNITARIA E INCLUSÃO SOCIAL	45.000,00			45.000,00
15	URBANISMO	2.320.000,00	924.000,00		3.244.000,00
15 122	ADMINISTRACAO GERAL	15.000,00			15.000,00
15 122 0002	GESTÃO ADMINISTRATIVA DOS ORGÃOS	15.000,00			15.000,00
15 451	INFRA-ESTRUTURA URBANA	510.000,00	696.000,00		1.206.000,00
15 451 0005	OBRAS E SERVICOS PUBLICOS	510.000,00	664.000,00		1.174.000,00
15 451 0022	GESTÃO DA FROTA MUNICIPAL		32.000,00		32.000,00
15 452	SERVICOS URBANOS	1.615.000,00	95.000,00		1.710.000,00
15 452 0005	OBRAS E SERVICOS PUBLICOS	1.495.000,00	5.000,00		1.500.000,00
15 452 0012	CIDADE ILUMINADA	120.000,00	90.000,00		210.000,00
15 481	HABILITACAO RURAL	180.000,00	133.000,00		313.000,00
15 481 0005	OBRAS E SERVICOS PUBLICOS	180.000,00	133.000,00		313.000,00
16	HABITACAO	20.000,00	800.000,00		820.000,00
16 481	HABILITACAO RURAL	10.000,00	800.000,00		810.000,00
16 481 0007	HABITACOES RURAIS	10.000,00	800.000,00		810.000,00
16 482	HABILITACAO URBANA	10.000,00			10.000,00
16 482 0006	HABITACOES URBANAS	10.000,00			10.000,00
17	SANEAMENTO	405.000,00	1.949.500,00		2.354.500,00

PREFEITURA MUNICIPAL DE SÃO BRAZ DO PIAUÍ

R DIONISIO P DA SILVA - CNPJ:41522145/0001-30

Orçamento Programa - Exercício de 2026

Anexo 08

Página 3

**DESPESA POR FUNÇÃO, SUBFUNÇÃO E PROGRAMAS
CONFORME O VÍNCULO COM OS RECURSOS**

(Inc.II, § 2º, Art.2º)

Código	Especificação	Ordinário	Vinculado	Adm. Indireta	T o t a l
17 511	SANEAMENTO BASICO RURAL	295.000,00	1.049.500,00		1.344.500,00
17 511 0008	ABASTECIMENTO DE AGUA	285.000,00	649.500,00		934.500,00
17 511 0010	SANEAMENTO RURAL	10.000,00	400.000,00		410.000,00
17 512	SANEAMENTO BASICO URBANO	110.000,00	900.000,00		1.010.000,00
17 512 0008	ABASTECIMENTO DE AGUA	10.000,00	400.000,00		410.000,00
17 512 0009	SANEAMENTO URBANO	100.000,00	500.000,00		600.000,00
18	GESTAO AMBIENTAL	257.000,00			257.000,00
18 122	ADMINISTRACAO GERAL	197.000,00			197.000,00
18 122 0002	GESTÃO ADMINISTRATIVA DOS ORGÃOS	197.000,00			197.000,00
18 542	CONTROLE AMBIENTAL	60.000,00			60.000,00
18 542 0005	OBRAS E SERVICOS PUBLICOS	60.000,00			60.000,00
20	AGRICULTURA	610.500,00			610.500,00
20 122	ADMINISTRACAO GERAL	310.500,00			310.500,00
20 122 0002	GESTÃO ADMINISTRATIVA DOS ORGÃOS	310.500,00			310.500,00
20 605	ABASTECIMENTO	105.000,00			105.000,00
20 605 0011	AGRICULTURA SUSTENTAVEL	105.000,00			105.000,00
20 606	EXTENSAO RURAL	195.000,00			195.000,00
20 606 0011	AGRICULTURA SUSTENTAVEL	195.000,00			195.000,00
26	TRANSPORTE	50.000,00			50.000,00
26 782	TRANSPORTE RODOVIARIO	50.000,00			50.000,00
26 782 0022	GESTÃO DA FROTA MUNICIPAL	50.000,00			50.000,00
27	DESPORTO E LAZER	525.000,00	50.000,00		575.000,00
27 122	ADMINISTRACAO GERAL	245.000,00			245.000,00
27 122 0013	ESPORTE E LAZER	245.000,00			245.000,00
27 812	DESPORTO COMUNITARIO	105.000,00			105.000,00
27 812 0013	ESPORTE E LAZER	105.000,00			105.000,00
27 813	LAZER	175.000,00	50.000,00		225.000,00
27 813 0013	ESPORTE E LAZER	175.000,00	50.000,00		225.000,00
28	ENCARGOS ESPECIAIS	918.000,00	28.500,00		946.500,00
28 846	OUTROS ENCARGOS ESPECIAIS	918.000,00	28.500,00		946.500,00
28 846 0014	GESTÃO DOS ENCARGOS DOS ORGÃOS	918.000,00	28.500,00		946.500,00
99	RESERVA DE CONTINGENCIA	200.000,00		800.000,00	1.000.000,00
99 997	RESERVA DO RPPS			800.000,00	800.000,00
99 997 0002	GESTÃO ADMINISTRATIVA DOS ORGÃOS			800.000,00	800.000,00
99 999	RESERVA DE CONTINGENCIA	200.000,00			200.000,00
99 999 9999	RESERVA DE CONTINGENCIA	200.000,00			200.000,00
TOTAL		13.774.500,00	31.385.500,00	2.720.000,00	47.880.000,00

PREFEITURA MUNICIPAL DE SÃO BRAZ DO PIAUÍ

R DIONISIO P DA SILVA - CNPJ:41522145/0001-30

Orçamento Programa - Exercício de 2026

Anexo 08

Página 4

**DESPESA POR FUNÇÃO, SUBFUNÇÃO E PROGRAMAS
CONFORME O VÍNCULO COM OS RECURSOS**

(Inc.II, § 2º, Art.2º)

Código	Especificação	Ordinário	Vinculado	Adm. Indireta	T o t a l
DEBORAH SAYONARA SANTOS	Assinado de forma digital por DEBORAH SAYONARA SANTOS CARDOSO:05139518309		PAULO FELIPE GOMES MEIRELES:05708783303	Assinado de forma digital por PAULO FELIPE GOMES MEIRELES:05708783303	
DEBORAH SAYONARA S. CARDOSO	PREFEITA MUNICIPAL 051.395.183-09		PAULO FELIPE GOMES MEIRELES	CONTADOR - CRC-PI - 011881/O-3 057.087.833-03	



PREFEITURA MUNICIPAL DE SÃO BRAZ DO PIAUÍ

R DIONISIO P DA SILVA - CNPJ:41522145/0001-30

Orçamento Programa - Exercício de 2026

Anexo 09

Página 1

DEMONSTRATIVO DAS DESPESAS POR ORGÃO E FUNÇÕES DE GOVERNO

(Inc.II, § 2º, Art.2º)

Orgão:	01 01	CAMARA MUNICIPAL	Valor
Função	01	LEGISLATIVA	1.560.000,00
Orgão:	02 01	GABINETE DA PREFEITA	Valor
Função	03	ESSENCIAL A JUSTICA	230.000,00
Função	04	ADMINISTRACAO	766.000,00
Orgão:	02 02	SECRETARIA MUN. DE ADMINISTRAÇÃO E PLANEJAMENTO	Valor
Função	04	ADMINISTRACAO	3.205.000,00
Função	15	URBANISMO	15.000,00
Função	26	TRANSPORTE	50.000,00
Função	28	ENCARGOS ESPECIAIS	946.500,00
Orgão:	02 03	SECRETARIA MUN. DE OBRAS E URBANISMO	Valor
Função	15	URBANISMO	3.229.000,00
Função	16	HABITACAO	820.000,00
Função	17	SANEAMENTO	794.500,00
Orgão:	02 04	SECRETARIA MUN. MEIO AMBIENTE	Valor
Função	17	SANEAMENTO	1.560.000,00
Função	18	GESTAO AMBIENTAL	257.000,00
Orgão:	02 05	SECRETARIA MUNICIPAL DE EDUCAÇÃO	Valor
Função	12	EDUCACAO	17.758.500,00
Orgão:	02 06	SECRETARIA MUNICIPAL DE SAÚDE	Valor
Função	10	SAUDE	8.583.000,00
Orgão:	02 07	SECRETARIA MUN. DE ASSISTÊNCIA SOCIAL, TRABALHO E CIDADANIA	Valor
Função	08	ASSISTENCIA SOCIAL	1.904.500,00
Orgão:	02 08	SÃO BRAZ PREV	Valor
Função	09	PREVIDENCIA SOCIAL	1.920.000,00
Função	99	RESERVA DE CONTINGENCIA	800.000,00
Orgão:	02 09	SECRETARIA MUNICIPAL DE AGRICULTURA	Valor
Função	20	AGRICULTURA	610.500,00
Orgão:	02 10	SECRETARIA DE FINANÇAS	Valor
Função	03	ESSENCIAL A JUSTICA	500.000,00

PREFEITURA MUNICIPAL DE SÃO BRAZ DO PIAUÍ

R DIONISIO P DA SILVA - CNPJ:41522145/0001-30

Orçamento Programa - Exercício de 2026

Anexo 09

Página 2

DEMONSTRATIVO DAS DESPESAS POR ORGÃO E FUNÇÕES DE GOVERNO

(Inc.II, § 2º, Art.2º)

Orgão:			Valor
02 10	SECRETARIA DE FINANÇAS		
Função	04	ADMINISTRACAO	165.000,00
Orgão:	02 11	SECRETARIA DE TURISMO E CULTURA	Valor
Função	13	CULTURA	1.132.000,00
Orgão:	02 12	SECRETARIA MUNICIPAL DE ESPORTE	Valor
Função	27	DESPORTO E LAZER	575.000,00
Orgão:	02 13	CONTROLADORIA GERAL	Valor
Função	04	ADMINISTRACAO	151.500,00
Orgão:	02 14	SECRETARIA MUNICIPAL DE POLITICAS PARA MULHERES	Valor
Função	14	Direitos da Cidadania	147.000,00
Orgão:	90 99	RESERVA DE CONTINGÊNCIA	Valor
Função	99	RESERVA DE CONTINGENCIA	200.000,00
TOTAL GERAL			47.880.000,00

RESUMO DO TOTAL ORÇADO POR ORGÃO

01 01	CAMARA MUNICIPAL	1.560.000,00
02 01	GABINETE DA PREFEITA	996.000,00
02 02	SECRETARIA MUN. DE ADMINISTRAÇÃO E PLANEJAMENTO	4.216.500,00
02 03	SECRETARIA MUN. DE OBRAS E URBANISMO	4.843.500,00
02 04	SECRETARIA MUN. MEIO AMBIENTE	1.817.000,00
02 05	SECRETARIA MUNICIPAL DE EDUCAÇÃO	17.758.500,00
02 06	SECRETARIA MUNICIPAL DE SAÚDE	8.583.000,00
02 07	SECRETARIA MUN. DE ASSISTÊNCIA SOCIAL, TRABALHO E CIDADANIA	1.022.000,00
02 08	SÃO BRAZ PREV	2.720.000,00
02 09	SECRETARIA MUNICIPAL DE AGRICULTURA	610.500,00
02 10	SECRETARIA DE FINANÇAS	665.000,00
02 11	SECRETARIA DE TURISMO E CULTURA	1.132.000,00
02 12	SECRETARIA MUNICIPAL DE ESPORTE	575.000,00
02 13	CONTROLADORIA GERAL	151.500,00
02 14	SECRETARIA MUNICIPAL DE POLITICAS PARA MULHERES	147.000,00
90 99	RESERVA DE CONTINGÊNCIA	200.000,00
TOTAL		47.880.000,00



PREFEITURA MUNICIPAL DE SÃO BRAZ DO PIAUÍ

R DIONISIO P DA SILVA - CNPJ:41522145/0001-30

Orçamento Programa - Exercício de 2026

Anexo 09

Página 3

DEMONSTRATIVO DAS DESPESAS POR ORGÃO E FUNÇÕES DE GOVERNO

(Inc.II, § 2º, Art.2º)

RESUMO DO TOTAL ORÇADO POR FUNÇÃO		
01	LEGISLATIVA	1.560.000,00
03	ESSENCIAL A JUSTICA	730.000,00
04	ADMINISTRACAO	4.287.500,00
08	ASSISTENCIA SOCIAL	1.904.500,00
09	PREVIDENCIA SOCIAL	1.920.000,00
10	SAUDE	8.583.000,00
12	EDUCACAO	17.758.500,00
13	CULTURA	1.132.000,00
14	Direitos da Cidadania	147.000,00
15	URBANISMO	3.244.000,00
16	HABITACAO	820.000,00
17	SANEAMENTO	2.354.500,00
18	GESTAO AMBIENTAL	257.000,00
20	AGRICULTURA	610.500,00
26	TRANSPORTE	50.000,00
27	DESPORTO E LAZER	575.000,00
28	ENCARGOS ESPECIAIS	946.500,00
99	RESERVA DE CONTINGENCIA	1.000.000,00
TOTAL		47.880.000,00

DEBORAH SAYONARA SANTOS
Assinado de forma digital por DEBORAH SAYONARA SANTOS
CARDOSO:05139518309
DEBORAH SAYONARA S. CARDOSO
PREFEITA MUNICIPAL
051.395.183-09

PAULO FELIPE GOMES MEIRELES:05708783303
Assinado de forma digital por PAULO FELIPE GOMES MEIRELES:05708783303
3
PAULO FELIPE GOMES MEIRELES
CONTADOR - CRC-PI - 011881/O-3
057.087.833-03



PREFEITURA MUNICIPAL DE SÃO BRAZ DO PIAUÍ

R DIONISIO P DA SILVA - CNPJ:41522145/0001-30

Orçamento Programa - Exercício de 2026

Anexo 11

Página 1

SEGURIDADE SOCIAL

Codigo	Especificacao	Categoria	Função
08	ASSISTENCIA SOCIAL		1.904.500,00
3.1.90.04.00	CONTRATAÇÃO POR TEMPO DETERMINADO	31.000,00	
3.1.90.11.00	VENCIMENTOS E VANTAGENS FIXAS - PESSOAL CIVIL	447.500,00	
3.1.90.13.00	OBRIGAÇÕES PATRONAIS	82.500,00	
3.1.90.16.00	OUTRAS DESPESAS VARIÁVEIS - PESSOAL CIVIL	15.000,00	
3.1.90.92.00	DESPESAS DE EXERCÍCIOS ANTERIORES	5.500,00	
3.1.91.13.00	CONTRIBUIÇÕES PATRONAIS	21.000,00	
3.3.90.08.00	OUTROS BENEFÍCIOS ASSISTENCIAIS DO SERVIDOR E	2.100,00	
3.3.90.14.00	DIÁRIAS - CIVIL	58.000,00	
3.3.90.30.00	MATERIAL DE CONSUMO	265.000,00	
3.3.90.32.00	MATERIAL, BEM OU SERVIÇO PARA DISTRIBUIÇÃO GR	109.000,00	
3.3.90.33.00	PASSAGENS E DESPESAS COM LOCOMOÇÃO	200,00	
3.3.90.35.00	SERVIÇOS DE CONSULTORIA	10.000,00	
3.3.90.36.00	OUTROS SERVIÇOS DE TERCEIROS - PESSOA FÍSICA	216.000,00	
3.3.90.39.00	OUTROS SERVIÇOS DE TERCEIROS - PESSOA JURÍDIC.	380.500,00	
3.3.90.40.00	SERVIÇOS DE TECNOLOGIA DA INFORMAÇÃO E COMUI	16.200,00	
3.3.90.47.00	OBRIGAÇÕES TRIBUTÁRIAS E CONTRIBUTIVAS	2.000,00	
3.3.90.48.00	OUTROS AUXÍLIOS FINANCEIROS A PESSOAS FÍSICAS	121.500,00	
3.3.90.92.00	DESPESAS DE EXERCÍCIOS ANTERIORES	5.500,00	
3.3.90.93.00	INDENIZAÇÕES E RESTITUIÇÕES	7.000,00	
4.4.90.51.00	OBRAS E INSTALAÇÕES	15.000,00	
4.4.90.52.00	EQUIPAMENTOS E MATERIAL PERMANENTE	94.000,00	
09	PREVIDENCIA SOCIAL		1.920.000,00
3.1.90.01.00	APOSENTADORIAS, RESERVA REMUNERADA E REFOR	1.282.000,00	
3.1.90.03.00	PENSÕES	258.000,00	
3.1.90.11.00	VENCIMENTOS E VANTAGENS FIXAS - PESSOAL CIVIL	5.000,00	
3.1.90.13.00	OBRIGAÇÕES PATRONAIS	1.000,00	
3.3.90.14.00	DIÁRIAS - CIVIL	40.000,00	
3.3.90.30.00	MATERIAL DE CONSUMO	25.000,00	
3.3.90.35.00	SERVIÇOS DE CONSULTORIA	164.000,00	
3.3.90.36.00	OUTROS SERVIÇOS DE TERCEIROS - PESSOA FÍSICA	20.000,00	
3.3.90.39.00	OUTROS SERVIÇOS DE TERCEIROS - PESSOA JURÍDIC.	50.000,00	
3.3.90.40.00	SERVIÇOS DE TECNOLOGIA DA INFORMAÇÃO E COMUI	50.000,00	
4.4.90.51.00	OBRAS E INSTALAÇÕES	10.000,00	
4.4.90.52.00	EQUIPAMENTOS E MATERIAL PERMANENTE	15.000,00	



PREFEITURA DE
SÃO BRAZ DO PIAUÍ

PREFEITURA MUNICIPAL DE SÃO BRAZ DO PIAUÍ

R DIONISIO P DA SILVA - CNPJ:41522145/0001-30

Orçamento Programa - Exercício de 2026

SEGURIDADE SOCIAL

Anexo 11

Página 2

Codigo	Especificacao	Categoria	Função
10	SAUDE		8.583.000,00
3.1.90.04.00	CONTRATAÇÃO POR TEMPO DETERMINADO	640.000,00	
3.1.90.11.00	VENCIMENTOS E VANTAGENS FIXAS - PESSOAL CIVIL	2.130.000,00	
3.1.90.13.00	OBRIGAÇÕES PATRONAIS	127.000,00	
3.1.90.16.00	OUTRAS DESPESAS VARIÁVEIS - PESSOAL CIVIL	141.500,00	
3.1.90.91.00	SENTENÇAS JUDICIAIS	25.000,00	
3.1.90.92.00	DESPESAS DE EXERCÍCIOS ANTERIORES	5.000,00	
3.1.91.13.00	CONTRIBUIÇÕES PATRONAIS	294.000,00	
3.3.90.08.00	OUTROS BENEFÍCIOS ASSISTENCIAIS DO SERVIDOR E	20.000,00	
3.3.90.14.00	DIÁRIAS - CIVIL	81.000,00	
3.3.90.30.00	MATERIAL DE CONSUMO	1.618.000,00	
3.3.90.32.00	MATERIAL, BEM OU SERVIÇO PARA DISTRIBUIÇÃO GR/	16.000,00	
3.3.90.33.00	PASSAGENS E DESPESAS COM LOCOMOÇÃO	20.000,00	
3.3.90.36.00	OUTROS SERVIÇOS DE TERCEIROS - PESSOA FÍSICA	1.014.500,00	
3.3.90.39.00	OUTROS SERVIÇOS DE TERCEIROS - PESSOA JURÍDIC.	1.591.000,00	
3.3.90.40.00	SERVIÇOS DE TECNOLOGIA DA INFORMAÇÃO E COMU	25.000,00	
3.3.90.47.00	OBRIGAÇÕES TRIBUTÁRIAS E CONTRIBUTIVAS	10.000,00	
3.3.90.48.00	OUTROS AUXÍLIOS FINANCEIROS A PESSOAS FÍSICAS	70.000,00	
3.3.90.92.00	DESPESAS DE EXERCÍCIOS ANTERIORES	10.000,00	
3.3.90.93.00	INDENIZAÇÕES E RESTITUIÇÕES	5.000,00	
4.4.90.51.00	OBRAS E INSTALAÇÕES	417.000,00	
4.4.90.52.00	EQUIPAMENTOS E MATERIAL PERMANENTE	323.000,00	
99	RESERVA DE CONTINGENCIA		800.000,00
9.9.99.99.00	RESERVA DE CONTINGÊNCIA	800.000,00	
TOTAL			13.207.500,00

DEBORAH SAYONARA SANTOS
 Assinado de forma digital por
 DEBORAH SAYONARA SANTOS
 CARDOSO:05139518309
 DEBORAH SAYONARA S. CARDOSO
 PREFEITA MUNICIPAL
 051.395.183-09

PAULO FELIPE GOMES MEIRELES:05708783303
 Assinado de forma digital
 por PAULO FELIPE GOMES
 MEIRELES:05708783303
 PAULO FELIPE GOMES MEIRELES
 CONTADOR - CRC-PI - 011881/O-3
 057.087.833-03

Ano XXIII • Teresina (PI) - Terça-Feira, 30 de Dezembro de 2025 • Edição V̄CDLXXVIII

Esta Edição

Foi Assinada por DEBORAH SAYONARA SANTOS CARDOSO - 09/01/2026 10:23:20

Assinada Digitalmente via sistema Documentação Web (TCE/PI) - PAULO FELIPE GOMES MEIRELES - 09/01/2026 10:23:50

Por:

