

# LOA 2026

# NAZÁRIA - PI

ID: D6512A47896B4



ESTADO DO PIAUÍ  
 PREFEITURA MUNICIPAL  
 DE NAZÁRIA GABINETE DO  
 PREFEITO

Avenida Francisco Alves de Carvalho nº 54, Bairro Centro,  
 LEI Nº 239 DE 20 DE OUTUBRO DE 2025.

**EMENTA:** Estima a Receita e Fixa as despesas da Administração Direta e Indireta do município de Nazária - PI, para o Exercício Financeiro de 2026.

O Prefeito Municipal de Nazária, usando de suas atribuições que lhe são conferidos pela Constituição Federal e pela Lei Orgânica deste Município, encaminha o projeto de lei para a apreciação desta casa legislativa.

## DO ORÇAMENTO DO MUNICÍPIO

**Art. 1º** - Estima a Receita e fixa a Despesa do Município de Nazária - PI, para o Exercício Financeiro de 2026, em R\$ 60.792.385,15 (sessenta milhões, setecentos e noventa e dois mil, trezentos e oitenta e cinco reais e quinze centavos), nos termos do art. 165, § 5º, da Constituição Federal, da Lei Complementar nº 101/00 e da Lei de Diretrizes Orçamentárias nº 232 de 18 de junho de 2025, para o Exercício Financeiro de 2026, compreendendo:

I. O Orçamento Fiscal referente ao Poder Executivo e o Poder Legislativo do Município, seus fundos, órgãos e entidades da Administração Direta e Indireta, inclusive fundações mantidas e instituídas pelo poder público no valor de R\$ 46.188.158,89 (quarenta e seis milhões, cento e oitenta e oito mil, cento e cinquenta e oito reais e oitenta e nove centavos)

II. O Orçamento da Seguridade Social, abrangendo todas as entidades e órgãos a ela vinculados, da administração direta e indireta, bem como os fundos e fundações instituídos e mantidos pelo poder público no valor de R\$ 14.604.226,26 (quatorze milhões, seiscentos e quatro mil, duzentos e vinte e seis reais e vinte e seis centavos).



ESTADO DO PIAUÍ  
 PREFEITURA MUNICIPAL  
 DE NAZÁRIA GABINETE DO  
 PREFEITO

Avenida Francisco Alves de Carvalho nº 54, Bairro Centro,

**Art. 2º** - Integram a Lei do Orçamento segundo o art. 2º § 1º da Lei nº. 4.320 de 17 de março de 1.964, os seguintes anexos:

- I. Sumário Geral da Receita por fontes e da Despesa por Funções do Governo;
- II. Quadro Demonstrativo da Receita e da Despesa segundo as Categorias Econômicas, na forma do Anexo I;
- III. Quadro Discriminativo da Receita por Fontes e respectiva legislação;
- IV. Quadro das Dotações por Órgãos do Governo e da Administração.

**Art. 3º** - Acompanham a Lei Orçamentária, segundo o art. 2º § 2º da Lei nº 4.320 de 17 de março de 1.964:

- I - Quadros demonstrativo da receita e planos de aplicação dos fundos especiais;
- II - Quadros demonstrativo da despesa;
- III - Quadro demonstrativo do programa anual de trabalho do Governo, em termos de realização de obras e de prestação de serviços.

## CAPÍTULO I

### DO ORÇAMENTO FISCAL E DA SEGURIDADE SOCIAL.

#### SEÇÃO I

##### ESTIMATIVA DA RECEITA

**Art. 4º** - A Receita total é estimada em R\$ R\$ 60.792.385,15 (sessenta milhões, setecentos e noventa e dois mil, trezentos e oitenta e cinco reais e quinze centavos), e serão realizadas mediante a arrecadação de tributos, outras receitas correntes e de capital, na forma da legislação em vigor, discriminada nos quadros anexos com os seguintes desdobramentos:



ESTADO DO PIAUÍ  
 PREFEITURA MUNICIPAL  
 DE NAZÁRIA GABINETE DO  
 PREFEITO

RECEITAS CORRENTES	R\$	61.190.312,02
Receita Tributária	R\$	2.438.997,20
Receita Patrimonial	R\$	480.290,37
Receita Agropecuária	R\$	0,00
Receita de Contribuição	R\$	391.789,92
Receita Industrial	R\$	0,00
Receita de Serviços	R\$	602.478,79
Transferências Correntes	R\$	57.219.312,73
Outras Receitas Correntes	R\$	57.443,01
<b>DEDUÇÕES DE RECEITAS</b>	<b>R\$</b>	<b>-4.294.432,32</b>
<b>RECEITAS DE CAPITAL</b>	<b>R\$</b>	<b>3.896.505,45</b>
Operações de Créditos	R\$	44.093,87
Alienação de Bens	R\$	102.452,18
Transferências de Capital	R\$	3.745.549,40
Outras Receitas de Capital	R\$	4.410,00
<b>TOTAL DA RECEITA</b>	<b>R\$</b>	<b>60.792.385,15</b>

## SEÇÃO II DA FIXAÇÃO DA DESPESA

**Art. 5º** - O Valor total da fixação da despesa é igual ao da previsão da Receita, cumprindo assim, o Princípio do Equilíbrio Orçamentário, a qual será realizada segundo a apresentação dos anexos integrantes desta Lei, obedecendo à classificação institucional, funcional-programática, distribuídas da seguinte maneira:

### I - DESPESA POR CLASSIFICAÇÃO INSTITUCIONAL

01.01.00 - CÂMARA MUNICIPAL	R\$	2.000.000,00
02.01.00 - SEC. MUN. DE ADMINISTRAÇÃO, MEIO AMBIENTE E GOVERNO (SEMAGOV)	R\$	4.144.321,84
02.01.01 - DEPARTAMENTO DO MEIO AMBIENTE (DEMAGOV)	R\$	98.627,65
02.01.02 - DEPARTAMENTO DA JUNTA MILITAR E EXPEDIÇÃO DE	R\$	54.853,39



ESTADO DO PIAUÍ  
 PREFEITURA MUNICIPAL  
 DE NAZÁRIA GABINETE DO  
 PREFEITO

Avenida Francisco Alves de Carvalho nº 54, Bairro Centro,

DOCUMENTOS	R\$	
02.01.03 - DEPARTAMENTO MUNICIPAL DA JUVENTUDE	R\$	111.087,40
02.02.00 - SECRETARIA MUNICIPAL DE SAÚDE (SMS)	R\$	7.337,14
02.02.01 - DEPARTAMENTO DE REGULAÇÃO E SISTEMAS (DRS)	R\$	72.012,00
02.02.02 - FUNDO MUNICIPAL DE SAÚDE - FMS	R\$	12.505.406,26
02.03.00 - SECRETARIA MUNICIPAL DE EDUCAÇÃO E CULTURA (SEMDOC)	R\$	5.458.555,79
02.03.01 - FUNDO DE MAN. E DES. DA EDUC. E VAL. ENS. BASICO - FUNDEB	R\$	21.481.396,69
02.03.02 - DEPARTAMENTO DE CULTURA (DC)	R\$	784.599,71
02.04.00 - GABINETE DO PREFEITO	R\$	346.998,19
02.05.00 - SEC. MUN. DE AGRICULTURA, PSICULTURA, PECUARIA E ABASTECIMENTO (SEMAPI)	R\$	1.591.475,82
02.06.00 - GABINETE DO VICE - PREFEITO	R\$	159.000,00
02.07.00 - SEC. MUN. DE INFRAESTRUTURA, OBRAS E SERVIÇOS (SEMIFRA)	R\$	5.417.202,15
02.08.00 - SECRETARIA MUN. DA FAZENDA (SEMFAZ)	R\$	1.628.634,57
02.08.01 - DEPARTAMENTO DE ARRECAÇÃO E TRIBUTOS (DAT)	R\$	29.009,00
02.09.00 - CONTROLADORIA GERAL DO MUNICÍPIO	R\$	129.207,99
02.10.00 - SEC. MUN. DE DESEN. HUMANO E DA ASSISTENCIA SOCIAL (SEMDHAS)	R\$	245.761,08
02.10.01 - FUNDO MUNICIPAL DE ASSISTENCIA SOCIAL - FMAS	R\$	1.576.950,21
02.10.02 - FUNDO MUNICIPAL DA CRIANÇA E DO ADOLESCENTE	R\$	46.795,13
02.10.03 - DEPARTAMENTO DA MULHER	R\$	26.006,00
02.10.04 - DEPARTAMENTO MUN. DA PESSOA IDOSA E PESSOA COM DEFICIENCIA	R\$	13.871,04
02.11.00 - SERVIÇO AUTONOMO DE ÁGUA E ESGOTO - SAAE	R\$	596.452,50
02.12.00 - PROCURADORIA GERAL DO MUNICÍPIO DE NAZÁRIA	R\$	298.755,63
02.13.00 - SECRETARIA DE ESPORTE E LAZER (SEMEL)	R\$	1.586.051,72
02.99.00 - RESERVA DE CONTIGÊNCIA	R\$	382.016,25
<b>TOTAL</b>	<b>R\$</b>	<b>60.792.385,15</b>

### II - DESPESA POR FUNÇÃO DE GOVERNO

(Continua na página seguinte)

**LOA 2026**

**NAZÁRIA - PI**



**ESTADO DO PIAUÍ**  
**PREFEITURA MUNICIPAL**  
**DE NAZÁRIA GABINETE DO**  
**PREFEITO**

Avenida Francisco Alves de Carvalho nº 54, Bairro Centro,

01 – LEGISLATIVA	R\$:	2.000.000,00
02 – JUDICIÁRIA	R\$:	0,00
03 – ESSENCIAL A JUSTIÇA	R\$:	0,00
04 – ADMINISTRAÇÃO	R\$:	6.180.279,62
05 – DEFESA NACIONAL	R\$:	0,00
06 – SEGURANÇA PÚBLICA	R\$:	0,00
07 – RELAÇÕES EXTERIORES	R\$:	0,00
08 – ASSISTÊNCIA SOCIAL	R\$:	2.019.470,86
09 – PREVIDÊNCIA SOCIAL	R\$:	0,00
10 – SAÚDE	R\$:	12.584.755,40
11 – TRABALHO	R\$:	0,00
12 – EDUCAÇÃO	R\$:	26.939.952,48
13 – CULTURA	R\$:	784.599,71
14 – DIREITOS A CIDADANIA	R\$:	0,00
15 – URBANISMO	R\$:	5.740.172,49
16 – HABITACAO	R\$:	33.948,74
17 – SANEAMENTO	R\$:	784.869,31
18 – GESTAO AMBIENTAL	R\$:	98.627,65
19 – CIÊNCIA E TECNOLOGIA	R\$:	0,00
20 – AGRICULTURA	R\$:	1.045.037,43
21 – ORGANIZAÇÃO AGRÁRIA	R\$:	0,00
22 – INDÚSTRIA	R\$:	0,00
23 – COMÉRCIO E SERVIÇOS	R\$:	0,00
24 – COMUNICACOES	R\$:	0,00
25 – ENERGIA	R\$:	0,00
26 – TRANSPORTE	R\$:	0,00
27 – DESPORTO E LAZER	R\$:	1.586.051,72
28 – ENCARGOS ESPECIAIS	R\$:	612.603,49
99 – RESER. DE CONTINGÊNCIA	R\$:	382.016,25
<b>TOTAL DA DESPESA</b>	<b>R\$:</b>	<b>60.792.385,15</b>



**ESTADO DO PIAUÍ**  
**PREFEITURA MUNICIPAL**  
**DE NAZÁRIA GABINETE DO**  
**PREFEITO**

Avenida Francisco Alves de Carvalho nº 54, Bairro Centro,

constitucionais e nos termos da Lei Federal nº 4.320, de 17 de março de 1.964, autorizado a abrir créditos adicionais suplementares:

I - Até o limite de 60% ( sessenta por cento) do total das despesas fixada nesta Lei para os Orçamentos Fiscais e de Seguridade Social, com a finalidade de atender insuficiências nas dotações orçamentárias consignadas aos grupos de despesas de cada categoria de programação, mediante a utilização de recursos provenientes :

a) da anulação parcial ou total de dotações orçamentárias , nos termos do Art., 43, § 1º, inciso III, da Lei Federal 4.320, de 17 de março de 1.964

b) da Reserva de Contingencia.

II - para a incorporação de superávit financeiro apurado em balanço patrimonial do exercício anterior, nos termos do Aret.43, § 1º, inciso I, da Lei Federal nº 4.320, de 17 de março de 1.964;

III - para incorporação de excesso de arrecadação, nos termos do Art. 43, § 1º, inciso II, da Lei Federal nº 4.320, de 17 de março de 1.964

**Art.11.** - Não sera contabilizado para efeito do limite autorizado no Art- 10º , inciso I deste Lei, até o limite de 10%, quando o crédito suplementar se destinar a:

I - atender insuficiência de dotações do grupo de pessoal e Encargos Social, mediante utilização de recursos oriundo de anulação de despesa consignadas no proprio orçamento;

II - Atender ao pagamento de despesas decorrentes de setenças judiciais, mediante utilização de recursos proveniente de anulação de dotações;

III- Atender as despesas financiadas com recursos vinculados a operação de crédito e convenios.

IV- para incorporação de superávit financeiro apurado no balanço patrimonial do exercício anteriores termos do Art. 43, § 1º, inciso I, da Lei Federal 4.320 . de 17 de março de 1.964;

V- incorporar excesso de arrecadação , nos termos do Art.43, § 1º, da Lei Federal nº 4.320, de 17 de março de 1.964

**Art. 12.** - Os Créditos Adicionais Suplementares referentes ao Orçamento do Poder Legislativo obedecerão a limite e condições semelhante aos estabelecidos no art.10º para as suplementações do Poder Executivo.



**ESTADO DO PIAUÍ**  
**PREFEITURA MUNICIPAL**  
**DE NAZÁRIA GABINETE DO**  
**PREFEITO**

Avenida Francisco Alves de Carvalho nº 54, Bairro Centro,

**Art. 6º** - Em conformidade com a Lei de Responsabilidade Fiscal - LRF foi destinado para Reserva de Contingência o valor de R\$ 382.016,25 (trezentos e oitenta e dois mil e dezesseis reais e vinte e cinco centavos), que correspondem ao percentual de 0,69% da Receita Corrente Líquida as quais serão destinados ao atendimento dos passivos contingentes, intempéries, outros riscos e eventos fiscais imprevistos no âmbito do Poder Executivo.

**Art. 7º** - Na hipótese de não utilização da reserva de contingência nos fins previsto no art. 5º, inciso III, alínea "b" da Lei Complementar Federal nº 101, de 04 de maio de 2000, até 31 de agosto de 2026, a dotação correspondente poderá ser anulada para abertura de créditos Adicionais.

**CAPÍTULO II**

**DA AUTORIZAÇÃO PARA ABERTURA DE CRÉDITOS SUPLEMENTARES**

**Art. 8º** - O Poder executivo Municipal poderá, mediante decreto, transpor, remanejar, transferir ou utilizar, total ou parcialmente, as dotações orçamentárias aprovados na Lei Orçamentária Anual de 2026 e em seu Créditos Adicionais, em decorrência da extinção, transferência, incorporação ou desmembramento de órgão e entidades , bem como de alterações de de suas competências ou atribuição, ou ainda em caso de complementaridade, mantia a estrutura programática , expressa por categoria de programação, inclusive os títulos descritos, metas e objetivos, assim como o respectivo detalhamento por esfera orçamentária e de grupo de natureza de despesa.

Parágrafo Único - Na transposição, transferencia ou remanejamento de que trata o caput, poderá haver ajustes na classificação funcional, na fonte de recursos, na modalidade de aplicação e no identificado de uso.

**Art.9º** - A inclusão ou alteração de categoria economica e grupo de despesa em projeto atividade ou operação especial, constantes na Lei Orçamentaria e seus Creditos Adicionais, será feita mediante abertura de crédito adicional suplementar, por decreto do Poder Executivo Municipal.

**Art. 10º** - Fica o Poder Executivo Municipal, respeitadas as demais prescrições



**ESTADO DO PIAUÍ**  
**PREFEITURA MUNICIPAL**  
**DE NAZÁRIA GABINETE DO**  
**PREFEITO**

Avenida Francisco Alves de Carvalho nº 54, Bairro Centro,

**Art. 13.** - Os Créditos Especiais, autorizados nos últimos quatro meses do exercício financeiro de 2025, na forma do § 2º do art. 167 da Constituição Federal, serão incorporados ao orçamento de 2026, no limite de seus saldos, e reclassificados em conformidade com as classificações na presente Lei, por meio de Decreto.

**Art. 14.** - Para efeito da Execução Orçamentária, a discriminação e inclusão dos elementos em cada grupo de despesas das atividades e projetos constantes na presente Lei e de Créditos Adicionais Suplementares, serão efetuadas mediante registro contábil diretamente no sistema informatizado de execução financeiro e do Orçamento.

**CAPÍTULO III**

**DAS DISPOSIÇÕES FINAIS**

**Art. 15.** - O Poder Executivo no interesse da Administração fará cumprir o que determina os objetivos e metas para as despesas de capital e as decorrentes delas elencadas no Plano Plurianual, além de tornar efetivo o que determina a Lei de Diretrizes Orçamentárias para o Exercício Financeiro de 2026.

**Art. 16.** - O Poder Executivo estabelecerá normas para realização da despesa, inclusive na programação financeira, para o exercício de 2026, na qual fixará as medidas necessárias para manter os dispêndios compatíveis com a arrecadação da Receita, a fim de obter o equilíbrio financeiro no inciso II do art. 167 da Constituição Federal e nos artigos 47 e 48 da Lei 4.320, se 17 de março de 1964.

**Art. 17.** - Fica o Poder Executivo autorizado a incluir no Plano Plurianual 2026/2029 – PPA, os novos programas e ações (projetos/atividades) e respectivos produtos e metas aprovados nesta Lei.

**Art. 18.** - Esta Lei entrará em vigor na data de sua publicação, produzindo seus efeitos a partir do dia primeiro de janeiro de 2026, revogados as disposições em contrário.

(Continua na página seguinte)

# LOA 2026

# NAZÁRIA - PI



**ESTADO DO PIAUÍ**  
**PREFEITURA MUNICIPAL**  
**DE NAZÁRIA GABINETE DO**  
**PREFEITO**

Avenida Francisco Alves de Carvalho nº 54, Bairro Centro,

Prefeitura Municipal de Nazária – PI, 20 de outubro de 2025.

JOAQUIM NONATO DA SILVA  
Assinado de forma digital por  
JOAQUIM NONATO DA SILVA  
FILHO:49034944387  
Dados: 2025.10.29 11:51:47  
03'00"  
JOAQUIM NONATO DA SILVA FILHO  
Prefeito Municipal  
CPF: 490.349.443-87



**PREFEITURA MUNICIPAL DE NAZÁRIA**  
RODOVIA PI 130, Nº 969, CENTRO  
10560403/0001-49 Exercício: 2026  
**DESPESA ORÇADA POR FUNÇÃO**

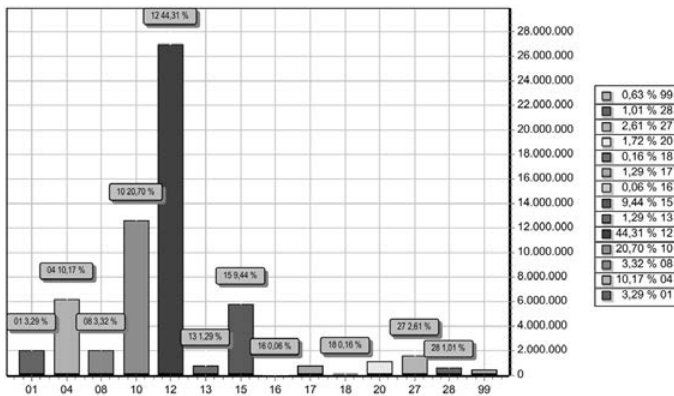

FUNÇÃO	DOTAÇÃO
01 Legislativa	2.000.000,00
04 Administração	6.180.279,62
08 Assistência Social	2.019.470,86
10 Saúde	12.584.755,40
12 Educação	26.939.952,48
13 Cultura	784.599,71
15 Urbanismo	5.740.172,49
16 Habitação	33.948,74
17 Saneamento	784.869,31
18 Gestão Ambiental	98.627,65
20 Agricultura	1.045.037,43
27 Desporto e Lazer	1.586.051,72
28 Encargos Especiais	612.603,49
99 Reserva de Contingência	382.016,25
<b>TOTAL</b>	<b>60.792.385,15</b>



**PREFEITURA MUNICIPAL DE NAZÁRIA**  
RODOVIA PI 130, Nº 969, CENTRO  
10560403/0001-49 Exercício: 2026  
**DESPESA ORÇADA POR FUNÇÃO**

JOAQUIM NONATO DA SILVA FILHO:49034944387  
Assinado de forma digital por  
JOAQUIM NONATO DA SILVA  
FILHO:49034944387  
Dados: 2025.10.29 11:52:12 -03'00"

JOAQUIM NONATO DA SILVA FILHO  
PREFEITO MUNICIPAL  
490.349.443-87

ODIVALDO MENDES VIANA:16034317304  
Assinado de forma digital por  
ODIVALDO MENDES VIANA:16034317304  
Dados: 2025.10.29 12:02:17 -03'00"

PLANACON CONTABILIDADE LTDA  
CRC - PI - 005434/O-6  
160.343.173-04



**PREFEITURA MUNICIPAL DE NAZÁRIA**  
RODOVIA PI 130, Nº 969, CENTRO  
10560403/0001-49 Exercício: 2026  
**DESPESA ORÇADA POR GRUPO**

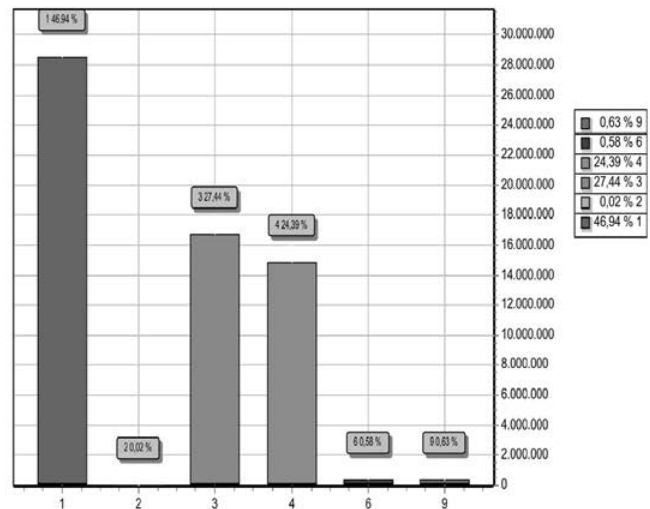

GRUPO	DOTAÇÃO
1 PESSOAL E ENCARGOS SOCIAIS	28.538.115,80
2 JUROS E ENCARGOS DA DÍVIDA	10.001,00
3 OUTRAS DESPESAS CORRENTES	16.679.575,69
4 INVESTIMENTOS	14.829.173,65
6 AMORTIZAÇÃO DA DÍVIDA	353.502,76
9 RESERVA DE CONTINGÊNCIA	382.016,25
<b>TOTAL</b>	<b>60.792.385,15</b>

JOAQUIM NONATO DA SILVA FILHO:49034944387  
Assinado de forma digital por  
JOAQUIM NONATO DA SILVA  
FILHO:49034944387  
Dados: 2025.10.29 11:52:34 -03'00"

JOAQUIM NONATO DA SILVA FILHO  
PREFEITO MUNICIPAL  
490.349.443-87

ODIVALDO MENDES VIANA:16034317304  
Assinado de forma digital por  
ODIVALDO MENDES VIANA:16034317304  
Dados: 2025.10.29 12:02:17 -03'00"

PLANACON CONTABILIDADE LTDA  
CRC - PI - 005434/O-6  
160.343.173-04

(Continua na página seguinte)

**LOA 2026**
**NAZÁRIA - PI**

**PREFEITURA MUNICIPAL DE NAZÁRIA**  
 RODOVIA PI 130, Nº 969, CENTRO - CNPJ:10560403/0001-49

Orçamento Programa - Exercício de 2026

**TABELA EXPLICATIVA - EVOLUÇÃO DA RECEITA**

(Inc.III, Art.22º)

Página 1

Lei: 239, Data: 20/10/2025

Codigo	Discriminação	Receita Arrecadada			Receita Prevista	
		2022	2023	2024	2025	2026
1000.00.0.0	RECEITAS CORRENTES.					
1100.00.0.0	IMPOSTOS, TAXAS E CONTRIBUIÇÕES DE ME	1.554.625,06	921.299,46	3.041.415,90	2.006.350,16	2.438.997,20
1200.00.0.0	CONTRIBUIÇÕES	455.055,81	633.210,53	700.530,87	373.133,25	391.789,92
1300.00.0.0	RECEITA PATRIMONIAL	1.047.318,93	1.263.787,94	1.898.908,22	457.420,39	480.290,37
1600.00.0.0	RECEITA DE SERVIÇOS	53.165,00	253.281,00	282.030,00	573.789,33	602.478,79
1700.00.0.0	TRANSFERÊNCIAS CORRENTES	35.541.597,76	42.779.595,62	49.137.081,63	54.744.002,77	57.219.312,73
1900.00.0.0	OUTRAS RECEITAS CORRENTES	6.028,43	40,00	18.367,80	54.707,63	57.443,01
	Sub Total	38.657.790,99	45.851.214,55	55.078.334,42	58.209.403,53	61.190.312,02
2000.00.0.0	RECEITAS DE CAPITAL					
2100.00.0.0	OPERAÇÕES DE CRÉDITO			3.140.000,00	42.470,35	44.093,87
2200.00.0.0	ALIENAÇÃO DE BENS				97.573,50	102.452,18
2400.00.0.0	TRANSFERÊNCIAS DE CAPITAL	450.000,00	260.101,35	1.618.500,00	3.633.797,83	3.745.549,40
2900.00.0.0	OUTRAS RECEITAS DE CAPITAL				4.200,00	4.410,00
	Sub Total	450.000,00	260.101,35	4.758.500,00	3.778.041,68	3.896.505,45
7000.00.0.0	RECEITAS CORRENTES. (INTRA)					
	Sub Total	0,00	0,00	0,00	0,00	0,00
8000.00.0.0	RECEITAS DE CAPITAL (INTRA)					
	Sub Total	0,00	0,00	0,00	0,00	0,00
9000.00.0.0	(R) DEDUÇÕES DA RECEITA					
9500.00.0.0	(R) DEDUÇÕES DO FUNDEB	-2.706.614,52	-3.274.715,47	-4.363.452,16	-4.089.935,54	-4.294.432,32
	Sub Total	-2.706.614,52	-3.274.715,47	-4.363.452,16	-4.089.935,54	-4.294.432,32

(Continua na página seguinte)

**LOA 2026****NAZÁRIA - PI****PREFEITURA MUNICIPAL DE NAZÁRIA**

RODOVIA PI 130, Nº 969, CENTRO - CNPJ:10560403/0001-49

Orçamento Programa - Exercício de 2026

**TABELA EXPLICATIVA - EVOLUÇÃO DA RECEITA**

(Inc.III, Art.22º)

Página 2

Lei: 239, Data: 20/10/2025

Codigo	Discriminação	Receita Arrecadada			Receita Prevista	
		2022	2023	2024	2025	2026
9990.00.0.0	RECURSOS ARRECADADOS EM EXERCÍCIOS					
	Sub Total	0,00	0,00	0,00	0,00	0,00
<b>TOTAL</b>		<b>36.401.176,47</b>	<b>42.836.600,43</b>	<b>55.473.382,26</b>	<b>57.897.509,67</b>	<b>60.792.385,15</b>

JOAQUIM NONATO DA SILVA  
 Assinado de forma digital por  
 JOAQUIM NONATO DA SILVA  
 FILHO:49034944387  
 Dados: 2025.10.29 11:52:55 -03'00'

JOAQUIM NONATO DA SILVA FILHO  
 PREFEITO MUNICIPAL  
 490.349.443-87

ODIVALDO MENDES  
 Assinado de forma digital por  
 ODIVALDO MENDES  
 VIANA:16034317304  
 Dados: 2025.10.29 12:10:11 -03'00'

PLANACON CONTABILIDADE LTDA  
 CRC - PI - 005434/O-6  
 160.343.173-04

(Continua na página seguinte)

**LOA 2026**

**NAZÁRIA - PI**



**PREFEITURA MUNICIPAL DE NAZÁRIA**  
RODOVIA PI 130, Nº 969, CENTRO - CNPJ:10560403/0001-49

Orçamento Programa - Exercício de 2026

TABELA EXPLICATIVA - EVOLUÇÃO DA RECEITA  
(Inc.III, Art.22º)

Página 1

Codigo	Discriminação	Receita Arrecadada			Receita Prevista	
		2022	2023	2024	2025	2026
1000.00.0.0	RECEITAS CORRENTES.					
1100.00.0.0	IMPOSTOS, TAXAS E CONTRIBUIÇÕES DE ME	1.554.625,06	921.299,46	3.041.415,90	2.006.350,16	2.438.997,20
1200.00.0.0	CONTRIBUIÇÕES	455.055,81	633.210,53	700.530,87	373.133,25	391.789,92
1300.00.0.0	RECEITA PATRIMONIAL	1.047.318,93	1.263.787,94	1.898.908,22	457.420,39	480.290,37
1600.00.0.0	RECEITA DE SERVIÇOS	53.165,00	253.281,00	282.030,00	573.789,33	602.478,79
1700.00.0.0	TRANSFERÊNCIAS CORRENTES	35.541.597,76	42.779.595,62	49.137.081,63	54.744.002,77	57.219.312,73
1900.00.0.0	OUTRAS RECEITAS CORRENTES	6.028,43	40,00	18.367,80	54.707,63	57.443,01
	Sub Total	38.657.790,99	45.851.214,55	55.078.334,42	58.209.403,53	61.190.312,02
2000.00.0.0	RECEITAS DE CAPITAL					
2100.00.0.0	OPERAÇÕES DE CRÉDITO			3.140.000,00	42.470,35	44.093,87
2200.00.0.0	ALIENAÇÃO DE BENS				97.573,50	102.452,18
2400.00.0.0	TRANSFERÊNCIAS DE CAPITAL	450.000,00	260.101,35	1.618.500,00	3.633.797,83	3.745.549,40
2900.00.0.0	OUTRAS RECEITAS DE CAPITAL				4.200,00	4.410,00
	Sub Total	450.000,00	260.101,35	4.758.500,00	3.778.041,68	3.896.505,45
7000.00.0.0	RECEITAS CORRENTES. (INTRA)					
	Sub Total	0,00	0,00	0,00	0,00	0,00
8000.00.0.0	RECEITAS DE CAPITAL (INTRA)					
	Sub Total	0,00	0,00	0,00	0,00	0,00
9000.00.0.0	(R) DEDUÇÕES DA RECEITA					
9500.00.0.0	(R) DEDUÇÕES DO FUNDEB	-2.706.614,52	-3.274.715,47	-4.363.452,16	-4.089.935,54	-4.294.432,32
	Sub Total	-2.706.614,52	-3.274.715,47	-4.363.452,16	-4.089.935,54	-4.294.432,32

(Continua na página seguinte)

**LOA 2026****NAZÁRIA - PI****PREFEITURA MUNICIPAL DE NAZÁRIA**

RODOVIA PI 130, Nº 969, CENTRO - CNPJ:10560403/0001-49

Orçamento Programa - Exercício de 2026

**TABELA EXPLICATIVA - EVOLUÇÃO DA RECEITA**

(Inc.III, Art.22º)

Página 2

Codigo	Discriminação	Receita Arrecadada			Receita Prevista	
		2022	2023	2024	2025	2026
9990.00.0.0	RECURSOS ARRECADADOS EM EXERCÍCIOS					
	Sub Total	0,00	0,00	0,00	0,00	0,00
<b>TOTAL</b>		<b>36.401.176,47</b>	<b>42.836.600,43</b>	<b>55.473.382,26</b>	<b>57.897.509,67</b>	<b>60.792.385,15</b>

JOAQUIM NONATO DA SILVA  
 Assinado de forma digital por  
 JOAQUIM NONATO DA SILVA  
 FILHO:49034944387  
 Dados: 2025.10.29 11:53:12  
 +03'00'

JOAQUIM NONATO DA SILVA FILHO  
 PREFEITO MUNICIPAL  
 490.349.443-87

ODIVALDO MENDES VIANA:16034317304  
 Assinado de forma digital por  
 ODIVALDO MENDES  
 VIANA:16034317304  
 Dados: 2025.10.29 12:11:02 -03'00'

PLANAÇON CONTABILIDADE LTDA  
 CRC - PI - 005434/O-6  
 160.343.173-04

(Continua na página seguinte)

**LOA 2026**

**NAZÁRIA - PI**



**PREFEITURA MUNICIPAL DE NAZÁRIA**

RODOVIA PI 130, Nº 969, CENTRO - CNPJ:10560403/0001-49

Orçamento Programa - Exercício de 2026

**TABELA EXPLICATIVA - EVOLUÇÃO DA DESPESA**

(Inc. III, Art. 22)

Lei: 239, Data: 20/10/2025

Codigo	Discriminação	DESPESA		
		Realizada 2024	Fixada 2025	Prevista 2026
<b>DESPESAS CORRENTES</b>				
3 1	PESSOAL E ENCARGOS SOCIAIS	22.206.628,40	26.924.949,92	28.538.115,80
3 2	JUROS E ENCARGOS DA DÍVIDA			10.001,00
3 3	OUTRAS DESPESAS CORRENTES	15.909.907,90	15.938.723,10	16.679.575,69
	Sub Total	38.116.536,30	42.863.673,02	45.227.692,49
<b>DESPESAS DE CAPITAL</b>				
4 4	INVESTIMENTOS	9.956.889,41	14.323.818,55	14.829.173,65
4 5	INVERSÕES FINANCEIRAS			
4 6	AMORTIZAÇÃO DA DÍVIDA	263.432,38	346.193,10	353.502,76
	Sub Total	10.220.321,79	14.670.011,65	15.182.676,41
<b>RESERVA DE CONTINGÊNCIA</b>				
9 9	RESERVA DE CONTINGÊNCIA		363.825,00	382.016,25
	Sub Total	0,00	363.825,00	382.016,25
	<b>TOTAL</b>	<b>48.336.858,09</b>	<b>57.897.509,67</b>	<b>60.792.385,15</b>

JOAQUIM NONATO DA SILVA  
Assinado de forma digital por  
JOAQUIM NONATO DA SILVA  
FILHO:49034944387  
FILHO:49034944387  
Dados: 2025.10.29 11:53:29 -03'00'

JOAQUIM NONATO DA SILVA FILHO  
PREFEITO MUNICIPAL  
490.349.443-87

ODIVALDO MENDES VIANA:16034317304  
Assinado de forma digital por  
ODIVALDO MENDES  
VIANA:16034317304  
Dados: 2025.10.29 12:11:51 -03'00'

PLANACON CONTABILIDADE LTDA  
CRC - PI - 005434/O-6  
160.343.173-04

(Continua na página seguinte)

**LOA 2026****NAZÁRIA - PI****PREFEITURA MUNICIPAL DE NAZÁRIA**

RODOVIA PI 130, Nº 969, CENTRO - CNPJ:10560403/0001-49

Orçamento Programa - Exercício de 2026

Página 1

TABELA EXPLICATIVA - DEMONSTRAÇÃO DA DESPESA POR PROGRAMA Lei: 239, Data: 20/10/2025

Código	Discriminação	Valor
0001	AÇÃO LEGISLATIVA	2.000.000,00
0006	Ações Preventivas de Saúde	123.069,81
0012	DEFESA DA ORDEM JURIDICA	841.712,75
0018	CIENCIA, TECNOLOGIA E INFORMAÇÃO	28.113,75
0020	GESTAO ADMINISTRATIVA, FINANCEIRA E REC. HUMANOS	5.302.037,06
0096	COMUNICAÇÃO GOVERNAMENTAL	307.381,29
0122	PREVENÇÃO E COMBATE A CRIMINALIDADE E VIOLENCIA	50.853,39
0168	FORTALECIMENTO DA REDE DE PROTEÇÃO SOCIAL	308.872,75
0172	GESTÃO DA ASSISTENCIA SOCIAL	1.710.598,11
0204	PROMOÇÃO A SAUDE DE QUALIDADE	12.296.781,29
0222	VIGILANCIA EM SAUDE	164.904,30
0336	DESENVOLVIMENTO E PROMOÇÃO CULTURAL	615.043,47
0374	ILUMINAÇÃO PUBLICA EFICIENTE	682.993,37
0401	DESENVOLVIMENTO HABITACIONAL	33.948,74
0411	DESENVOLVIMENTO E INFRAESTRUTURA URBANA	2.215.190,53
0418	GESTÃO DAS POLITICAS PUBLICAS DE SANEAMENTO	755.697,16
0426	EDUCAÇÃO AMBIENTAL	98.627,65
0515	COMERCIALIZAÇÃO E ABASTECIMENTO	1.140.561,05
0527	DESENVOLVIMENTO E INFRAESTRUTURA RURAL	310.235,76
0611	APOIO AO DESENVOLVIMENTO DO TURISMO LOCAL	220.822,50
0664	MOBILIDADE E ACESSIBILIDADE	2.330.229,34
0714	INCENTIVO AO ESPORTE E LAZER	1.569.238,59
0732	SERVIÇOS DA DÍVIDA	363.503,76
0752	DESENVOLVIMENTO DA EDUCAÇÃO DE QUALIDADE	26.939.952,48
0999	RESERVA DE CONTINGÊNCIA	382.016,25
	<b>TOTAL</b>	<b>60.792.385,15</b>

JOAQUIM NONATO DA SILVA  
 Assinado de forma digital por  
 JOAQUIM NONATO DA SILVA  
 FILHO:49034944387  
 Dados: 2025.10.29 11:53:47  
 -03'00'

JOAQUIM NONATO DA SILVA FILHO  
 PREFEITO MUNICIPAL  
 490.349.443-87

ODIVALDO MENDES  
 Assinado de forma digital por  
 ODIVALDO MENDES  
 VIANA:16034317304  
 Dados: 2025.10.29 12:12:47 -03'00'

VIANA:16034317304  
 PLANAÇON CONTABILIDADE LTDA  
 CRC - PI - 005434/O-6  
 160.343.173-04

(Continua na página seguinte)

**LOA 2026**

**NAZÁRIA - PI**



**PREFEITURA MUNICIPAL DE NAZÁRIA**  
RODOVIA PI 130, Nº 969, CENTRO - CNPJ:10560403/0001-49  
Orçamento Programa - Exercício de 2026

Página 1

TABELA EXPLICATIVA - RELAÇÃO DE ATIVIDADES

Lei: 239, Data: 20/10/2025

Código	Discriminação	Valor
2001	CONTRIBUIÇÃO A ENTIDADE	10.500,00
2002	MANUTENÇÃO DA CAMARA MUNICIPAL	1.879.500,00
2003	ENCARGOS COM SERVIÇOS BANCARIOS E FINANCEIROS	112.812,07
2004	MANUTENÇÃO DA ASSESSORIA JURIDICA	124.834,00
2005	MANUTENÇÃO DO GABINETE DO PREFEITO	333.998,19
2006	CONTRIBUIÇÃO A ENTIDADE	70.175,25
2007	MANUTENÇÃO DA ASSESSORIA DE IMPRESA	5.315,26
2008	ADMINISTRAÇÃO DA JUNTA MILITAR E EXPEDIÇÃO DE DOCUMENTOS	51.853,39
2009	MANUTENÇÃO DO DEPARTAMENTO DE REGULAÇÃO E SISTEMA (DRS)	43.008,00
2010	MANUTENÇÃO E ENCARGOS DA SECRETARIA	3.204.075,94
2011	INDENIZAÇÃO ADMINISTRATIVA E SENTENÇAS JUDICIAIS	418.123,12
2012	DEPARTAMENTO DE LICITAÇÃO	10.592,28
2013	MANUTENÇÃO DA PROCURADORIA GERAL DO MUNICIPIO	297.754,63
2014	MANUTENÇÃO DOS SERVIÇOS CONTABEIS E TRAB. TECNICOS	294.687,00
2016	MANUTENÇÃO DO DEPARTAMENTOS DO IDOSO E DA PESSOA COM DEFICIENCIA	8.008,00
2017	MANUTENÇÃO DE PUBLICAÇÕES DE EDITAIS E NOTAS	67.555,69
2018	MANUTENÇÃO E ENCARGOS DO ENSINO INFANTIL - CRECHE	402.465,02
2019	MANUTENÇÃO DA SECRETARIA DA FAZENDA	158.053,78
2021	ATENDIMENTO EMERGENCIAL A CALAMIDADE	19.533,56
2022	SEGURO GARANTIA SAFRA	28.113,75
2023	TREINAMENTO E CAPACITAÇÃO DE PROFISSIONAIS DA EDUCAÇÃO	49.714,48
2024	MANUTENÇÃO DE SERVIÇOS DE RADIODIFUSÃO E SINAL DE TV	164.335,09
2025	DEPARTAMENTO DE ALMOXARIFADO E PATRIMONIO	31.355,11
2027	PROGRAMA BPC	2.894,06
2028	MANUTENÇÃO DE POÇOS, CHAFARIZES E CAIXAS D AGUAS	240.179,64
2029	TREINAMENTOS E CAPACITAÇÕES	12.008,00
2030	MANUTENÇÃO DA SECRETARIA MUNICIPAL DE AGRICULTURA	389.270,72
2031	MANUTENÇÃO DE CEMITERIOS PUBLICOS	23.094,63
2032	PROGRAMA DE DISTRIBUIÇÃO DE SEMENTE E MUDAS	18.232,60
2033	MANUTENÇÃO DE MATADOURO PUBLICO	9.724,05
2034	MANUTENÇÃO DE MERCADO E FEIRAS	13.682,03
2035	PROGRAMA QUOTA SALARIO EDUCAÇÃO-QSE	124.417,12
2036	MANUTENÇÃO DA SECRETARIA	1.446.675,88
2037	MANUTENÇÃO DO ENSINO FUNDAMENTAL	69.026,88
2038	PROGRAMA DE MELHORIA HABITACIONAL	4.862,03
2039	MANUTENÇÃO DA CONTROLADORIA GERAL DO MUNICIPIO	128.206,99
2040	PROGRAMA NACIONAL DE ALIMENTAÇÃO ESCOLAR-PNAE	205.742,92
2041	PROGRAMA NACIONAL DE TRANSPORTE ESCOLAR - PNATE	671.422,51
2042	AÇÕES DA VIGILANCIA AMBIENTAL	7.007,00
2043	MANUTENÇÃO DO ENSINO PROFISSIONALIZANTE	3.588,65
2044	AÇÕES DA EQUIPE E - MULT	8.008,00
2045	INCENTIVO A PSICULTURA	52.523,10
2046	MANUTENÇÃO DO ENSINO INFANTIL - PRÉ ESCOLAR	690.344,40
2047	MANUTENÇÃO COM A ERRADICAÇÃO DO ANALFABETISMO	36.663,65
2048	PROGRAMA BRASIL ALFABETIZADO	8.161,26
2049	REALIZ. E PROMOÇÕES DE FESTAS E EVENT. COMEM. DO MUNICIPIO	189.369,37
2050	MANUTENÇÃO COM A EDUCAÇÃO ESPECIAL	51.908,46
2052	MANUT. DO CONSELHO DE SEGURANÇA ALIMENTAR E NUTRICIONAL (COMSEA)	1.653,75
2053	MANUTENÇÃO DA SECRETARIA DE OBRAS	458.644,35
2054	MANUTENÇÃO DA PAVIMENT. DE VIAS E OUTROS LOGRAD. PUBLIC	69.859,89
2055	PROGRAMA NACIONAL DE ALIMENTAÇÃO EM CRECHE	51.817,50
2056	MANUTENÇÃO DOS SERVIÇOS DE LIMPEZA PUBLICA	489.701,02
2057	ENCARGOS COM SERVIÇOS FUNERARIOS	31.454,33
2058	MANUT. E CONSERVAÇÃO DE PRAÇAS, PARQUES E JARDINS	40.257,64
2059	GESTAO DO SUS	278.632,00
2060	MANUTENÇÃO DE SERVIÇOS DE ILUMINAÇÃO PUBLICA	682.993,37
2061	MANUTENÇÃO DE ESTRADAS VICINAIS E RODOVIAS	131.032,13
2062	MANUT. E ENCARGOS DA EDUCAÇÃO DE JOVENS E ADULTOS	148.357,26

(Continua na página seguinte)

**LOA 2026****NAZÁRIA - PI****PREFEITURA MUNICIPAL DE NAZÁRIA**

RODOVIA PI 130, Nº 969, CENTRO - CNPJ:10560403/0001-49

Orçamento Programa - Exercício de 2026

Página 2

## TABELA EXPLICATIVA - RELAÇÃO DE ATIVIDADES

Lei: 239, Data: 20/10/2025

Código	Discriminação	Valor
2063	MANUTENÇÃO DA SECRETARIA MUNICIPAL DE SAÚDE	483.623,25
2064	REM. DOS PROFISSIONAIS DA EDUCAÇÃO - EJA	683.995,26
2065	MANUTENÇÃO DO FUNDO MUNICIPAL DE SAÚDE	3.153.337,68
2066	PROGRAMA DE ASSISTÊNCIA FARMACEUTICA	66.191,88
2067	PROGRAMA DE ATENÇÃO BASICA/ ATENÇÃO PRIMÁRIA	2.191.879,78
2068	VIGILANCIA EM SAUDE E EPIDEMIOLOGICA	157.897,30
2069	MANUTENÇÃO DAS AÇÕES DO PROGRAMA COFINANCIAMENTO	148.291,71
2070	MANUTENÇÃO DO GABINETE DO VICE - PREFEITO	157.000,00
2071	MANUT.DA SEC. MUN. DE DESENV. HUMANO E ASSISTÊNCIA SOCIAL (SEMDHAS)	142.070,93
2072	MANUTENÇÃO DO BLOCO DE GESTÃO DO SUAS - IGD - SUAS	21.774,38
2073	PROGRAMA PROTEÇÃO SOCIAL ESPECIAL	6.118,88
2074	MANUTENÇÃO DO BLOCO DE PROT.SOCIAL BÁSICA	125.014,27
2076	PROGRAMA DE PROTEÇÃO BASICA A FAMILIA, A INFANCIA E O IDOSO	8.379,01
2077	MANUT. DO BLOCO DE GESTAO BOLSA FAMILIA E CADASTRO UNICO - IGDBF	92.667,51
2078	MANUT. DO BLOCO DE PROTEÇÃO SOCIAL ESPECIAL - MAC	4.961,25
2079	MANUTENÇÃO DO FUNDO MUN. DE ASSISTENCIA SOCIAL	714.178,43
2080	GESTÃO DE RESÍDUOS SÓLIDOS E DE AREAS VERDES	9.291,13
2081	MANUTENÇÃO DE APOIO SOCIAL A COMUNIDADE	32.385,94
2083	MANUTENÇÃO DA PRIMEIRA INFÂNCIA NO SUAS - CRIANÇA FELIZ	200.193,08
2084	MANUTENÇÃO DO DEPARTAMENTO DE CULTURA	225.240,76
2085	APOIO AS ATIVIDADES CULTURAIS DO MUNICIPIO	178.356,99
2086	APOIO AO ESPORTE E AO LAZER	367.867,40
2087	MANUTENÇÃO DA SECRETARIA DE ESPORTE E LAZER (SEMEL)	13.024,00
2088	MANUTENÇÃO DO DEPARTAMENTO DE MEIO AMBIENTE E SUSTENTABILIDADE	9.505,00
2089	REM. E VALORIZ. DOS PROFISSIONAIS DA EDUCAÇÃO	9.304.373,12
2090	MANUTENÇÃO COM PESSOAL ADMINISTRATIVO	217.361,48
2091	MANUTENÇÃO COM TREINAMENTO DE PROFESSORES	53.746,88
2092	MANUTENÇÃO COM DESPESAS DE CUSTEIO	961.620,54
2093	PROGRAMA DE SAUDE DA FAMILIA	736.225,07
2094	PROGRAMA DE AGENTES COMUNITARIOS DE SAUDE	486.373,39
2095	MANUTENÇÃO COM INCENTIVO A SAUDE BUCAL	463.425,55
2096	MANUTENÇÃO DA ASSESSORIA DE CERIMONIAL	4.000,00
2097	MANUTENÇÃO DO CONSELHO TUTELAR	84.156,59
2099	CONSELHO MUNICIPAL DA PESSOA IDOSA - CMPI	4.862,04
2100	MANUTENÇÃO COM TRANSPORTE ESCOLAR	175.444,36
2101	INCENTIVO AS AÇÕES DA VIGILANCIA SANITARIA	16.493,41
2102	PROGRAMA DINHEIRO DIRETO NA ESCOLA - PDDE	6.945,75
2103	MANUT. DAS ATIVID. DE PRESERVAÇÃO DO MEIO AMBIENTE	78.830,52
2104	MAN. DE CAPAC. EM APICULTURA, OVINICAPRICULTURA E CAJUC	29.343,03
2105	REALIZAÇÃO DE CONCURSO PUBLICO	22.601,25
2106	MANUTENÇÃO DO DEPARTAMENTO DE TRANSPORTE	5.154,20
2107	MANUTENÇÃO DO DEPARTAMENTO DA JUVENTUDE	110.087,40
2108	MANUTENÇÃO DA COORDENADORIA DA DEFESA CIVIL	114.880,52
2109	MANUTENÇÃO DAS AÇÕES DO PROGRAMA PROTÉSE DENTARIA	129.615,25
2110	REM. DOS PROFISSIONAIS DA EDUCAÇÃO - CRECHE	3.119.643,75
2111	REM.DOS PROFISSIONAIS DA EDUCAÇÃO - PRÉ ESCOLA	2.404.835,66
2113	PROGRAMA NÚCLEO DE APOIO A SAÚDE DA FAMÍLIA	493.540,30
2114	AQUISIÇÃO DE MEDICAMENTOS, MATERIAL HOSPITALAR E ODONTOLÓGICO	1.009.881,54
2115	PROGRAMA ATENÇÃO DE MEDIA E ALTA COMPLEXIDADE	276.402,27
2116	AÇÕES VINCULADAS AO ENFRENTAMENTO DA COVID19 - APOIO SAUDE	23.599,04
2117	COVID19 FMAS	5.032,92
2119	REM. DOS PROFISSIONAIS DA EDUCAÇÃO ESPECIAL	46.305,00
2120	MANUTENÇÃO DOS SERVIÇOS DO SAAE	242.550,00
2121	MANUTENÇÃO DO FMDCA	2.811,38
2122	MANUTENÇÃO E CAPACITAÇÃO E FORMAÇÃO PROFISSIONAL CONTINUADA DOS OP. DO SIST. DCA	1.653,75
2123	DISTRIBUIÇÃO DE ÓCULOS	110.250,00
2124	PROGRAMA PREVINE BRASIL	5.005,00
2125	REALIZ. E PROMOÇÕES DE FESTAS E EVENT. COMEM. DA EDUCAÇÃO	2.002,00

(Continua na página seguinte)



**LOA 2026**

**NAZÁRIA - PI**



**PREFEITURA MUNICIPAL DE NAZÁRIA**

RODOVIA PI 130, Nº 969, CENTRO - CNPJ:10560403/0001-49

Orçamento Programa - Exercício de 2026

Página 3

TABELA EXPLICATIVA - RELAÇÃO DE ATIVIDADES

Lei: 239, Data: 20/10/2025

Código	Discriminação	Valor
2126	MANUTENÇÃO DO SISTEMA DE SINALIZAÇÃO DO TRÂNSITO	5.003,00
2127	MANUTENÇÃO DO DEPARTAMENTOS DE TRIBUTOS	26.006,00
2128	MANUTENÇÃO DO DEPARTAMENTO DA MULHER	25.005,00
2136	ENFRENTAMENTO DA COVID19	109.729,56
2137	GESTÃO ADMINISTRATIVA DO FMAS	130.200,00
2138	GESTÃO DE BENEFICIOS EVENTUAIS	14.200,00
2139	EXECUÇÃO DE EMENDAS PARLAMENTARES PARA O FMAS	78.750,00
2140	FORTALECIMENTO DO CONTROLE SOCIAL (CMAS)	3.150,00
2141	MANUTENÇÃO DO PROCADSUAS	6.300,00
2142	PROGRAMA NACIONAL DE ALIMENTAÇÃO - PRÉ ESCOLAR	21.000,00
2143	PROGRAMA NACIONAL DE ALIMENTAÇÃO - EJA	3.150,00
2144	PROGRAMA NACIONAL DE ALIMENTAÇÃO - ESPECIAL	3.150,00
2145	OUIDORIA GERAL DO MUNICIPIO	3.000,00
Total		44.948.723,14

JOAQUIM NONATO  
DA SILVA  
FILHO:49034944387

Assinado de forma digital por  
JOAQUIM NONATO DA SILVA  
FILHO:49034944387  
Dados: 2025.10.29 11:54:09 -03'00'

JOAQUIM NONATO DA SILVA FILHO  
PREFEITO MUNICIPAL  
490.349.443-87

ODIVALDO MENDES  
VIANA:16034317304

Assinado de forma digital por  
ODIVALDO MENDES  
VIANA:16034317304  
Dados: 2025.10.29 12:14:05 -03'00'

PLANACON CONTABILIDADE LTDA  
CRC - PI - 005434/O-6  
160.343.173-04

(Continua na página seguinte)

**LOA 2026****NAZÁRIA - PI****PREFEITURA MUNICIPAL DE NAZÁRIA**

RODOVIA PI 130, Nº 969, CENTRO - CNPJ:10560403/0001-49

Orçamento Programa - Exercício de 2026

Página 1

## TABELA EXPLICATIVA - RELAÇÃO DE PROJETOS

Lei: 239, Data: 20/10/2025

Código	Discriminação	Valor
1001	CONST.. AMPLIACAO E RESTAURAÇÃO DA SEDE DA CAMARA	51.000,00
1002	AQUISIÇÃO DE EQUIP. E MATERIAL PERMANENTE	59.000,00
1003	CONSTRUÇÃO, AMPLI. E RESTAURAÇÃO DA SEDE DA PREFEITURA	2.000,00
1004	AQUISIÇÃO DE EQUIP. E MATERIAL PERMANENTE PARA O GABINETE	1.000,00
1005	AQUISIÇÃO DE EQUIP. E MAT. PERM. P/ A PREFEITURA	233.454,38
1006	AQUISIÇÃO DE AMBULANCIA	11.001,00
1007	CONT. E AMP. DE ACADEMIAS AR LIVRE	131.250,00
1008	AQUISIÇÃO DE MATERIAL PERMANENTE	518.705,36
1009	CONST. E RECUP. DE CHFARIZES E CAIXAS D AGUA	121.275,00
1010	PERFURAÇÃO DE POCOS, CACIMBOS TUBULARES E CISTERNAS	153.405,00
1011	CONSTRUÇÃO E RECUPERAÇÃO DE ACUDES E BARRAGENS	127.063,13
1012	CONST., AMPL. E REFORMA DO TERMINAL RODOVIARIO	14.586,08
1014	APOIO A PRODUÇÃO AGRICOLA E AGROINDUSTRIA	9.724,05
1016	AQUIS. EQUIP. E MAT. PERM. P/ UNIDADES ESCOLARES	1.254.316,88
1017	AQUISIÇÃO DE BENS IMOVEIS	55.014,76
1018	AQUISIÇÃO DE VEICULO PARA A EDUCAÇÃO	11.576,25
1019	CONSTRUÇÃO, AMPLITUDE E REFORMA DE CRECHES	1.488.729,50
1020	CONT., E RECUPERAÇÃO DE CALÇAMENTOS	474.999,26
1021	PAVIMENTAÇÃO ASFÁLTICA DE VIAS PUBLICAS	972.316,88
1022	CONST., AMPL. E REFORMA DE PREDIOS PUBLICOS	430.526,35
1023	AQUISIÇÃO DE VEICULOS PARA A PREFEITURA	86.300,55
1024	CONSTRUÇÃO DE PORTAL	34.453,13
1025	AQUISIÇÃO DE EQUIP. P/ LIMPEZA PUBLICA	58.019,06
1026	CONT. AMPL. E RECUP. DE PRAÇAS, PARQUES E JARDINS	79.380,00
1027	CONSTRUÇÃO E REFORMA DE CASAS POPULARES	29.086,71
1028	CONST. INST. E REST. DE LAVANDERIA PUBLICA	5.788,13
1029	CONST. ESGOT. GLER., CANAIS DE DRENAGEM E ADUTORAS	29.172,15
1030	AQUISIÇÃO DE EQUIP. E MAT. PERMANENTE P/ CRECHES	706.781,94
1031	IMPLANT. E AMPL. DA ELETRIFICAÇÃO URBANA/RURAL	33.251,10
1032	CONST. RECUPERAÇÃO DE ESTRADAS VICINAIS	672.649,90
1033	CONST. REST. DE PONTES, BUEIROS E PASSAGEM MOLHADA	127.614,38
1034	AQUISIÇÃO DE VEICULOS	97.229,47
1035	CONST. E AMPL. DA REDE DE ABASTECIMENTO D AGUA	31.578,75
1036	CONSTRÇÃO E RESTAURAÇÃO DE UNIDADES SANITARIAS	49.537,40
1037	CONSTRUÇÃO E RESTAURAÇÃO DO ATERRO SANITARIA	70.347,76
1038	AQUISIÇÃO DE VEICULOS PARA SAÚDE	309.856,88
1039	CONST. AMPL. E RECUPERAÇÃO DE UNIDADES DE SAÚDE E SMS	740.435,77
1040	AQUISIÇÃO DE EQUIP. E MATERIAL PERMANENTE	960.786,77
1041	AQUISIÇÃO DE EQUIP. E MATERIAL PERMANENTE - QSE	62.952,75
1042	AQUISIÇÃO DE EQUIPAMENTOS E MAT. PERMANENTE	159.045,13
1043	CONST., AMPT. E RECUP. DA BIBLIOTECA PUBLICA	135.861,07
1044	AQUISIÇÃO DE ACERVO PARA BIBLIOTECA PUBLICA	58.771,52
1045	CONST. E RECUP. DE QUAD. ESP., CAMPO DE F., GINASIO PO. E ES	1.178.346,19
1046	CONST., AMPL. E REST. DE UNIDADE ESCOLARES	1.122.727,63
1049	AQUISIÇÃO DE EQUIP. E MATERIAL PERMANENTE - COVID	1.273,39
1050	CONSTRUÇÃO, AMP. E REF. DE MATADOURO E MERCADO PBLICO	182.621,38
1051	CONSTRUÇÃO E REFORMA DE CEMITERIOS PUBLICOS	79.435,13
1052	AQUISIÇÃO DE PARQUES INFANTIS	16.813,13
1053	AQUISIÇÃO DE VEICULOS PARA O TRASPORTE ESCOLAR	156.224,25
1054	CONSTRUÇÃO DE MDS - MÓDULOS SANITARIOS DOMICILIARES	2.205,00
1055	AQUISIÇÃO DE VEICULOS	2.000,00
1056	AQUISIÇÃO DE VEICULOS PARA DES. DA AGRICULTURA	22.471,71
1057	CONSTRUÇÃO, REFORMA E AMPLIAÇÃO DE FOSSAS SÉPTICAS	14.002,00
1059	AQUISIÇÃO DE MAT. E EQUIP. PERMANENTES	66.050,26
1060	CONST., REFORMA DOS PRÉDIOS PÚBLICOS DA ASSISTÊNCIA	30.318,75
1061	CONST., AMPLIAÇÃO E REFORMA DE QUADRAS ESCOLARES	637.245,00
1062	AQUISIÇÃO DE PATRULHA MECANIZADA	45.228,75
1063	AQUISIÇÃO DE EQUIPAMENTOS ABASTECIMENTO DE ÁGUA - SAAE	133.402,50
1064	CONST. E ESTRUTURAÇÃO DA REDE DE ABASTECIMENTO D'AGUA - SAAE	110.250,00
1065	REFORMA E AMPLIAÇÃO DO SISTEMA DE ABASTECIMENTO DE ÁGUA - SAAE	110.250,00
1066	CONST. E ESTRUTURAÇÃO DO FMDCA	41.227,50
1067	AQUISIÇÃO DE IMÓVELE/OU REFORMA DE IMÓVEL PARA USO DA INFANCIA E ADOLESCÊNCIA	551,25
1068	AQUISIÇÃO DE EQUIPAMENTOS PARA PRÉDIO DE USO DA INFÂNCIA E ADLESCÊNCIA	551,25
1069	IMPLANTAÇÃO DE SISTEMA DE ENERGIA SOLAR FOTOVOLTAICA	115.500,00
1070	IMPLANTAÇÃO DE ABRIGO PARA ÔNIBUS PÚBLICA	115.500,00
1071	AQUISIÇÃO DE EQUIP. E MATERIAL PERMANENTE DO VICE - PREFEITO	1.000,00

(Continua na página seguinte)



**LOA 2026**

**NAZÁRIA - PI**



**PREFEITURA MUNICIPAL DE NAZÁRIA**

RODOVIA PI 130, Nº 969, CENTRO - CNPJ:10560403/0001-49

Orçamento Programa - Exercício de 2026

Página 2

TABELA EXPLICATIVA - RELAÇÃO DE PROJETOS

Lei: 239, Data: 20/10/2025

Código	Discriminação	Valor
1072	AQUISIÇÃO DE TRATOR E IMPLEMENTOS AGRICOLAS	1.001,00
1073	AQUISIÇÃO DE EQUIPAMENTOS E MATERIAL PERMANENTE	3.002,00
Total		14.849.042,27

JOAQUIM NONATO  
DA SILVA

Assinado de forma digital por  
JOAQUIM NONATO DA SILVA  
FILHO:49034944387

FILHO:49034944387

Dados: 2025.10.29 11:54:29 -03'00'

JOAQUIM NONATO DA SILVA FILHO  
PREFEITO MUNICIPAL  
490.349.443-87

ODIVALDO MENDES

Assinado de forma digital por  
ODIVALDO MENDES  
VIANA:16034317304

VIANA:16034317304

Dados: 2025.10.29 12:15:11 -03'00'

PLANAÇON CONTABILIDADE LTDA  
CRC - PI - 005434/O-6  
160.343.173-04

(Continua na página seguinte)

**LOA 2026****NAZÁRIA - PI****PREFEITURA MUNICIPAL DE NAZÁRIA**

RODOVIA PI 130, Nº 969, CENTRO - CNPJ:10560403/0001-49

Orçamento Programa - Exercício de 2026

Página 1

## TABELA EXPLICATIVA - RELAÇÃO DE OPERAÇÕES ESPECIAIS

Lei: 239, Data: 20/10/2025

Código	Discriminação	Valor
2020	CONTRIBUIÇÃO COM PASEP	249.099,73
2026	ENCARGOS DA DIVIDA INTERNA	363.503,76
Total		612.603,49

JOAQUIM NONATO DA SILVA  
Assinado de forma digital por  
JOAQUIM NONATO DA SILVA  
FILHO:49034944387  
Dados: 2025.10.29 11:54:48 -03'00'

JOAQUIM NONATO DA SILVA FILHO  
PREFEITO MUNICIPAL  
490.349.443-87

ODIVALDO MENDES VIANA:16034317304  
Assinado de forma digital por  
ODIVALDO MENDES  
VIANA:16034317304  
Dados: 2025.10.29 12:16:03 -03'00'

PLANACON CONTABILIDADE LTDA  
CRC - PI - 005434/O-6  
160.343.173-04

(Continua na página seguinte)

**LOA 2026**
**NAZÁRIA - PI**

**PREFEITURA MUNICIPAL DE NAZÁRIA**  
 RODOVIA PI 130, Nº 969, CENTRO - CNPJ:10560403/0001-49

Orçamento Programa - Exercício de 2026

TABELA EXPLICATIVA - LEGISLAÇÃO DA RECEITA  
 (Inc. III, § 1º, Art.2º)

Página 1

Lei: 239, Data: 20/10/2025

Código	Discriminação	Fonte	Legislacao
1000.00.0.0.00	RECEITAS CORRENTES.		
1100.00.0.0.00	IMPOSTOS, TAXAS E CONTRIBUIÇÕES DE MELHORIA		
1110.00.0.0.00	IMPOSTOS		
1112.00.0.0.00	IMPOSTOS SOBRE O PATRIMÔNIO		
1112.50.0.0.00	IMPOSTO SOBRE A PROPRIEDADE PREDIAL E TERRITORIAL URBANA		
1112.50.0.1.01	IPTU - PRINCIPAL	500 999	CF, art. 156, I; CE, art. 171, I; Código Tributário Municipal Lei nº 118/2018.
1112.50.0.2.01	IPTU - MULTAS E JUROS DE MORA	500 999	CTM - LEI Nº 118, 10/01/2018
1112.50.0.3.01	IPTU - DÍVIDA ATIVA	500 999	CTM - LEI Nº 118, 10/01/2018
1112.50.0.4.01	IPTU - DÍVIDA ATIVA - MULTAS E JUROS DE MORA DA DÍVIDA ATIVA	500 999	CTM - LEI Nº 118, 10/01/2018
1112.53.0.0.00	ITBI-"INTER VIVOS"		
1112.53.0.1.01	ITBI - PRINCIPAL	500 999	CF, art. 156, II; CE, art. 171, II; Código Tributário Municipal Lei nº 118/2018.
1112.53.0.2.01	ITBI - MULTAS E JUROS DE MORA	500 999	CTM - LEI Nº 118, 10/01/2018
1112.53.0.3.01	ITBI - DÍVIDA ATIVA	500 999	CTM - LEI Nº 118, 10/01/2018
1112.53.0.4.01	ITBI - DÍVIDA ATIVA - MULTAS E JUROS DE MORA DA DÍVIDA ATIVA	500 999	CTM - LEI Nº 118, 10/01/2018
1113.00.0.0.00	IMPOSTOS SOBRE A RENDA E PROVENTOS DE QUALQUER NATUREZA		
1113.01.0.0.00	IRPF		
1113.01.0.1.00	IRPF- PRINCIPAL	500 999	LEI Nº 7.713, DE 22 DE DEZEMBRO DE 1988
1113.02.0.0.00	IRPJ-LÍQUIDA DE INCENTIVOS		
1113.02.0.1.00	IRPJ-LÍQUIDA DE INCENTIVOS-PRINCIPAL	500 999	LEI Nº 9.249, DE 26 DE DEZEMBRO DE 1995
1113.03.0.0.00	IMPOSTO SOBRE A RENDA - RETIDO NA FONTE		
1113.03.1.0.00	IRRF-TRABALHO		
1113.03.1.1.01	IRRF - PRINCIPAL	500 999	ART. 158, C.F.
1113.03.1.2.01	IRRF - TRABALHO - MULTAS E JUROS DE MORA	500 999	CTM - LEI Nº 118, 10/01/2018
1113.03.1.3.01	IRRF - TRABALHO - DÍVIDA ATIVA	500 999	CTM - LEI Nº 118, 10/01/2018
1113.03.1.4.01	IRRF - DÍVIDA ATIVA - MULTAS E JUROS DE MORA DA DÍVIDA ATIVA	500 999	CTM - LEI Nº 118, 10/01/2018
1113.03.4.0.00	IRRF- OUTROS RENDIMENTOS		

(Continua na página seguinte)

# LOA 2026

# NAZÁRIA - PI

**PREFEITURA MUNICIPAL DE NAZÁRIA**

RODOVIA PI 130, Nº 969, CENTRO - CNPJ:10560403/0001-49

Orçamento Programa - Exercício de 2026

**TABELA EXPLICATIVA - LEGISLAÇÃO DA RECEITA**

(Inc. III, § 1º, Art. 2º)

Página 2

Lei: 239, Data: 20/10/2025

Codigo	Discriminação	Fonte	Legislacao
1113.03.4.1.01	IRRF- OUTROS RENDIMENTOS- IRPJ OUTROS	500 999	ART. 158, C.F.
1114.00.0.0.00	IMPOSTOS SOBRE A PRODUÇÃO E CIRCULAÇÃO DE MERCADORIAS E SERV		
1114.51.0.0.00	IMPOSTOS SOBRE SERVIÇOS		
1114.51.1.0.00	IMPOSTO SOBRE SERVIÇOS DE QUALQUER NATUREZA - ISSQN		
1114.51.1.1.01	ISSQN - PRINCIPAL	500 999	CF, art. 156, III; CE, art. 171, III; Código Tributário Municipal Lei nº 118/2018.
1114.51.1.2.01	ISSQN - MULTAS E JUROS DE MORA	500 999	CTM - LEI Nº 118, 10/01/2018
1114.51.1.3.01	ISSQN - DÍVIDA ATIVA	500 999	CTM - LEI Nº 118, 10/01/2018
1114.51.1.4.01	ISSQN - DÍVIDA ATIVA -MULTAS E JUROS DE MORA DA DÍVIDA ATIVA	500 999	CTM - LEI Nº 118, 10/01/2018
1119.00.0.0.00	OUTROS IMPOSTOS		
1119.99.0.0.00	OUTROS IMPOSTOS		
1119.99.0.3.00	OUTROS IMPOSTOS - DÍVIDA ATIVA	500 999	CF, art. 145, I; Código Tributário Municipal Lei nº 118/2018.
1120.00.0.0.00	TAXAS		
1121.00.0.0.00	TAXAS PELO EXERCÍCIO DO PODER DE POLÍCIA		
1121.01.0.0.00	TAXAS DE INSPEÇÃO, CONTROLE E FISCALIZAÇÃO		
1121.01.0.1.01	TAXAS DE INSPEÇÃO, CONTROLE E FISCALIZAÇÃO - PRINCIPAL	500 999	CF, art. 145, II; CE, art. 164, II; Lei Estadual nº 3.722/1979; Código Tributário Municipal Lei nº 118/2018.
1122.00.0.0.00	TAXAS PELA PRESTAÇÃO DE SERVIÇOS		
1122.01.0.0.00	TAXAS PELA PRESTAÇÃO DE SERVIÇOS EM GERAL		
1122.01.0.1.01	TAXAS PELA PRESTAÇÃO DE SERVIÇOS EM GERAL - PRINCIPAL	500 999	CF, art. 145, II; CE, art. 164, II; Lei Estadual nº 3.722/1979; Código Tributário Municipal Lei nº 118/2018.
1122.53.0.0.00	TAXA PREST.SERV.LIMP.PÚBL. MANEJO RESID.SÓLIDOS		
1122.53.0.1.00	TAXA PREST.SERV.LIMP.PÚBL.MAN.RESID.SÓLIDOS-PRINCIPAL	753 999	STN
1130.00.0.0.00	CONTRIBUIÇÃO DE MELHORIA		
1131.00.0.0.00	CONTRIBUIÇÃO DE MELHORIA		
1131.99.0.0.00	OUTRAS CONTRIBUIÇÕES DE MELHORIA		
1131.99.0.1.01	OUTRAS CONTRIBUIÇÕES DE MELHORIA - PRINCIPAL	500 999	CF, art. 145, III; Código Tributário Municipal Lei nº 118/2018.

(Continua na página seguinte)

**LOA 2026**
**NAZÁRIA - PI**

**PREFEITURA MUNICIPAL DE NAZÁRIA**  
 RODOVIA PI 130, Nº 969, CENTRO - CNPJ:10560403/0001-49

Orçamento Programa - Exercício de 2026

**TABELA EXPLICATIVA - LEGISLAÇÃO DA RECEITA**  
 (Inc. III, § 1º, Art.2º)

Página 3

Lei: 239, Data: 20/10/2025

Código	Discriminação	Fonte	Legislacao
1200.00.0.0.00	CONTRIBUIÇÕES		
1210.00.0.0.00	CONTRIBUIÇÕES SOCIAIS		
1214.00.0.0.00	CONTRIBUIÇÕES REGIME GERAL PREVIDÊNCIA SOCIAL-RGPS		
1214.49.0.0.00	CONTRIB.REGIME GERAL PREVIDÊNCIA SOCIAL-RGPS-PARCELAMENTO		
1214.49.0.1.01	CONTRIBUIÇÕES PARA O REGIME GERAL DE PREVIDÊNCIA SOCIAL - RG	500 999	CF. art. 195.
1240.00.0.0.00	CONTRIBUIÇÃO CUSTEIO SERVIÇO DE ILUMINAÇÃO PÚBLICA		
1241.00.0.0.00	CONTRIBUIÇÃO CUSTEIO SERVIÇO DE ILUMINAÇÃO PÚBLICA		
1241.50.0.0.00	CONTRIBUIÇÃO CUSTEIO SERVIÇO DE ILUMINAÇÃO PÚBLICA		
1241.50.0.1.01	CONTRIBUIÇÃO PARA O CUSTEIO DO SERVIÇO DE ILUMINAÇÃO PÚBLICA	751 999	CF, art. 149-A; EC nº 39/2002; CE, art. 165-A e parágrafo único; CTM 118, 10/01/2018.
1300.00.0.0.00	RECEITA PATRIMONIAL		
1310.00.0.0.00	EXPLORAÇÃO DO PATRIMÔNIO IMOBILIÁRIO DO ESTADO		
1311.00.0.0.00	EXPLORAÇÃO DO PATRIMÔNIO IMOBILIÁRIO DO ESTADO		
1311.01.0.0.00	ALUGUÉIS, ARRENDAMENTOS, FOROS, LAUDÉMIOS, TARIFAS DE OCUPAÇ		
1311.01.1.0.00	ALUGUÉIS E ARRENDAMENTOS		
1311.01.1.1.01	ALUGUÉIS E ARRENDAMENTOS - PRINCIPAL	500 999	Lei nº 4.320/64, art. 11, § 4º; Portaria STN nº 388/2018.
1311.01.2.0.00	FOROS, LAUDÉMIOS E TARIFAS OCUPAÇÃO		
1311.01.2.1.01	FOROS, LAUDÉMIOS E TARIFAS DE OCUPAÇÃO - PRINCIPAL	500 999	Lei nº 4.320/64, art. 11, § 4º; Portaria STN nº 388/2018.
1311.99.0.0.00	OUTRAS RECEITAS IMOBILIÁRIAS		
1311.99.0.1.01	OUTRAS RECEITAS IMOBILIÁRIAS - PRINCIPAL	500 999	Lei nº 4.320/64, art. 11, § 4º; Portaria STN nº 388/2018.
1320.00.0.0.00	VALORES MOBILIÁRIOS		
1321.00.0.0.00	JUROS E CORREÇÕES MONETÁRIAS		
1321.01.0.0.00	REMUNERAÇÃO DE DEPÓSITOS BANCÁRIOS		
1321.01.1.0.00	REMUNERAÇÃO DE DEPÓSITOS BANCÁRIOS - GERAL		
1321.01.1.1.01	REMUNERAÇÃO DE DEPÓSITOS BANCÁRIOS - GERAL - ADMINISTRAÇÃO	500 999	RENDAS DO PATRIMÔNIO PÚBLICO
1321.01.1.1.02	REMUNERAÇÃO DE DEPÓSITOS BANCÁRIOS - EDUCAÇÃO 25%	500 200	RENDAS DO PATRIMÔNIO PÚBLICO
1321.01.1.1.03	REMUNERAÇÃO DE DEPÓSITOS BANCÁRIOS - FMS TESOURO	500 300	RENDAS DO PATRIMÔNIO PÚBLICO
1321.01.1.1.04	REMUNERAÇÃO DE DEPÓSITOS BANCÁRIOS - FMAS TESOURO	500 999	RENDAS DO PATRIMÔNIO PÚBLICO
1321.01.1.1.05	REMUNERAÇÃO DE DEPÓSITOS BANCÁRIOS - SAAE	500 999	RENDAS DO PATRIMÔNIO PÚBLICO

(Continua na página seguinte)

**LOA 2026****NAZÁRIA - PI****PREFEITURA MUNICIPAL DE NAZÁRIA**

RODOVIA PI 130, Nº 969, CENTRO - CNPJ:10560403/0001-49

Orçamento Programa - Exercício de 2026

TABELA EXPLICATIVA - LEGISLAÇÃO DA RECEITA  
(Inc. III, § 1º, Art.2º)

Página 4

Lei: 239, Data: 20/10/2025

Codigo	Discriminação	Fonte	Legislacao
1321.01.1.1.06	REMUNERAÇÃO DE DEPÓSITOS BANCÁRIOS - FMCA	500 999	RENDAS DO PATRIMÔNIO PÚBLICO
1321.01.1.1.07	REMUNERAÇÃO DE DEPÓSITOS BANCÁRIOS - FUNDEB	540 230	RENDAS DO PATRIMÔNIO PÚBLICO
1321.01.1.1.08	REMUNERAÇÃO DE DEPÓSITOS BANCÁRIOS - VAAF	541 230	RENDAS DO PATRIMÔNIO PÚBLICO
1321.01.1.1.09	REMUNERAÇÃO DE DEPÓSITOS BANCÁRIOS - VAAT	542 230	RENDAS DO PATRIMÔNIO PÚBLICO
1321.01.1.1.10	REMUNERAÇÃO DE DEPÓSITOS BANCÁRIOS - VAAR	543 999	RENDAS DO PATRIMÔNIO PÚBLICO
1321.01.1.1.11	REMUNERAÇÃO DE DEPÓSITOS BANCÁRIOS - PDDE	551 999	RENDAS DO PATRIMÔNIO PÚBLICO
1321.01.1.1.12	REMUNERAÇÃO DE DEPÓSITOS BANCÁRIOS - PNAE	552 999	RENDAS DO PATRIMÔNIO PÚBLICO
1321.01.1.1.13	REMUNERAÇÃO DE DEPÓSITOS BANCÁRIOS - PNAT	553 999	RENDAS DO PATRIMÔNIO PÚBLICO
1321.01.1.1.14	REMUNERAÇÃO DE DEPÓSITOS BANCÁRIOS - OUTRAS FNDE	569 999	RENDAS DO PATRIMÔNIO PÚBLICO
1321.01.1.1.15	REMUNERAÇÃO DE DEPÓSITOS BANCÁRIOS - CONVENIO EDUCAÇÃO	570 999	RENDAS DO PATRIMÔNIO PÚBLICO
1321.01.1.1.16	REMUNERAÇÃO DE DEP. BANCÁRIOS - CONVENIO ESTADO EDUCAÇÃO	571 999	RENDAS DO PATRIMÔNIO PÚBLICO
1321.01.1.1.17	REMUNERAÇÃO DE DEPÓSITOS BANCÁRIOS - OUTRAS EDUCAÇÃO	599 999	RENDAS DO PATRIMÔNIO PÚBLICO
1321.01.1.1.18	REMUNERAÇÃO DE DEPÓSITOS BANCÁRIOS - CUSTEIO FMS	600 999	RENDAS DO PATRIMÔNIO PÚBLICO
1321.01.1.1.19	REMUNERAÇÃO DE DEPÓSITOS BANCÁRIOS - INVESTIMENTO FMS	601 999	RENDAS DO PATRIMÔNIO PÚBLICO
1321.01.1.1.20	REMUNERAÇÃO DE DEPÓSITOS BANCÁRIOS - COVID CUSTEIO FMS	602 999	RENDAS DO PATRIMÔNIO PÚBLICO
1321.01.1.1.21	REMUNERAÇÃO DE DEPÓSITOS BANCÁRIOS - COVID INVESTIMENTO FMS	603 999	RENDAS DO PATRIMÔNIO PÚBLICO
1321.01.1.1.22	REMUNERAÇÃO DE DEPÓSITOS BANCÁRIOS - PACS/ACS	604 999	RENDAS DO PATRIMÔNIO PÚBLICO
1321.01.1.1.23	REMUNERAÇÃO DE DEPÓSITOS BANCÁRIOS - PISO ENFERMAGEM	605 999	RENDAS DO PATRIMÔNIO PÚBLICO
1321.01.1.1.24	REMUNERAÇÃO DE DEPÓSITOS BANCÁRIOS - ESTADO FMS	621 999	RENDAS DO PATRIMÔNIO PÚBLICO
1321.01.1.1.25	REMUNERAÇÃO DE DEPÓSITOS BANCÁRIOS - COFINANCIAMENTO FMS	621 999	RENDAS DO PATRIMÔNIO PÚBLICO
1321.01.1.1.26	REMUNERAÇÃO DE DEPÓSITOS BANCÁRIOS - PRÓTESE FMS	621 999	RENDAS DO PATRIMÔNIO PÚBLICO
1321.01.1.1.27	REMUNERAÇÃO DE DEPÓSITOS BANCÁRIOS - CONVENIO FMS	631 999	RENDAS DO PATRIMÔNIO PÚBLICO
1321.01.1.1.28	REMUNERAÇÃO DE DEPÓSITOS BANCÁRIOS - CONVENIO ESTADO FMS	632 999	RENDAS DO PATRIMÔNIO PÚBLICO

(Continua na página seguinte)

**LOA 2026**
**NAZÁRIA - PI**

**PREFEITURA MUNICIPAL DE NAZÁRIA**  
 RODOVIA PI 130, Nº 969, CENTRO - CNPJ:10560403/0001-49

Orçamento Programa - Exercício de 2026

**TABELA EXPLICATIVA - LEGISLAÇÃO DA RECEITA**  
 (Inc. III, § 1º, Art.2º)

Página 5

Lei: 239, Data: 20/10/2025

Código	Discriminação	Fonte	Legislacao
1321.01.1.1.29	REMUNERAÇÃO DE DEPÓSITOS BANCÁRIOS - OUTROS FMS	659 999	RENDAS DO PATRIMÔNIO PÚBLICO
1321.01.1.1.30	REMUNERAÇÃO DE DEPÓSITOS BANCÁRIOS - FMAS PROGRAMAS	660 999	RENDAS DO PATRIMÔNIO PÚBLICO
1321.01.1.1.31	REMUNERAÇÃO DE DEPÓSITOS BANCÁRIOS - FMAS ESTADO	661 999	RENDAS DO PATRIMÔNIO PÚBLICO
1321.01.1.1.32	REMUNERAÇÃO DE DEPÓSITOS BANCÁRIOS - FMAS CONVENIO	665 999	RENDAS DO PATRIMÔNIO PÚBLICO
1321.01.1.1.33	REMUNERAÇÃO DE DEPÓSITOS BANCÁRIOS - FMAS OUTROS	669 999	RENDAS DO PATRIMÔNIO PÚBLICO
1321.01.1.1.34	REMUNERAÇÃO DE DEPÓSITOS BANCÁRIOS - CONVENIO ADM	700 999	RENDAS DO PATRIMÔNIO PÚBLICO
1321.01.1.1.35	REMUNERAÇÃO DE DEPÓSITOS BANCÁRIOS - CONVENIO ESTADO ADM	701 999	RENDAS DO PATRIMÔNIO PÚBLICO
1321.01.1.1.36	REMUNERAÇÃO DE DEPÓSITOS BANCÁRIOS - EMENDA ESPECIAL	706 999	RENDAS DO PATRIMÔNIO PÚBLICO
1321.01.1.1.37	REMUNERAÇÃO DE DEPÓSITOS BANCÁRIOS - LC PAULO G	715 999	RENDAS DO PATRIMÔNIO PÚBLICO
1321.01.1.1.38	REMUNERAÇÃO DE DEPÓSITOS BANCÁRIOS - LC PAULO G	716 999	RENDAS DO PATRIMÔNIO PÚBLICO
1321.01.1.1.39	REMUNERAÇÃO DE DEPÓSITOS BANCÁRIOS - ALDIR BLANC	719 999	LEI Nº 14.339/2022
1321.01.1.1.40	REMUNERAÇÃO DE DEPÓSITOS BANCÁRIOS - FEP	720 999	RENDAS DO PATRIMÔNIO PÚBLICO
1321.01.1.1.41	REMUNERAÇÃO DE DEPÓSITOS BANCÁRIOS - CESSAO ONEROSA	721 999	RENDAS DO PATRIMÔNIO PÚBLICO
1321.01.1.1.42	REMUNERAÇÃO DE DEPÓSITOS BANCÁRIOS - OUTRAS VINCULAÇÕES FMS	749 999	RENDAS DO PATRIMÔNIO PÚBLICO
1321.01.1.1.43	REMUNERAÇÃO DE DEPÓSITOS BANCÁRIOS - FMAS OUTRAS VINCULAÇÕES	749 999	RENDAS DO PATRIMÔNIO PÚBLICO
1321.01.1.1.44	REMUNERAÇÃO DE DEPÓSITOS BANCÁRIOS - OUTRAS VINCULAÇÕES ADM	749 999	RENDAS DO PATRIMÔNIO PÚBLICO
1321.01.1.1.45	REMUNERAÇÃO DE DEPÓSITOS BANCÁRIOS - CIDE	750 999	RENDAS DO PATRIMÔNIO PÚBLICO
1321.01.1.1.46	REMUNERAÇÃO DE DEPÓSITOS BANCÁRIOS - COSIP	751 999	RENDAS DO PATRIMÔNIO PÚBLICO
1321.01.1.1.47	REMUNERAÇÃO DE DEPÓSITOS BANCÁRIOS - OPERAÇÃO DE CREDITO	754 999	RENDAS DO PATRIMÔNIO PÚBLICO
1321.01.1.1.48	REMUNERAÇÃO DE DEPÓSITOS BANCÁRIOS - OUTRAS ADM	799 999	RENDAS DO PATRIMÔNIO PÚBLICO
1321.01.1.1.49	REMUNERAÇÃO DE DEPÓSITOS BANCÁRIOS - OUTRAS ADM	899 999	RENDAS DO PATRIMÔNIO PÚBLICO
1321.01.2.0.00	REMUNERAÇÃO DE DEPÓSITOS BANCÁRIOS - SALÁRIO-EDUCAÇÃO		
1321.01.2.1.01	REMUNERAÇÃO DE DEPÓSITOS BANCÁRIOS - SALÁRIO-EDUCAÇÃO -QSE	550 999	RENDAS DO PATRIMÔNIO PÚBLICO
1329.00.0.0.00	OUTROS VALORES MOBILIÁRIOS		

(Continua na página seguinte)

**LOA 2026****NAZÁRIA - PI****PREFEITURA MUNICIPAL DE NAZÁRIA**

RODOVIA PI 130, Nº 969, CENTRO - CNPJ:10560403/0001-49

Orçamento Programa - Exercício de 2026

**TABELA EXPLICATIVA - LEGISLAÇÃO DA RECEITA**

(Inc. III, § 1º, Art.2º)

Página 6

Lei: 239, Data: 20/10/2025

Codigo	Discriminação	Fonte	Legislacao
1329.99.0.0.00	OUTROS VALORES MOBILIÁRIOS		
1329.99.0.1.01	OUTROS VALORES MOBILIÁRIOS - PRINCIPAL	500 999	LEGISLAÇÃO ESPECÍFICA
1330.00.0.0.00	DELEG.SERV.PÚBL.MEDIANTE CONC.PERM.AUTORIZAÇÃO OU LICENÇA		
1335.00.0.0.00	DELEGAÇÃO DOS SERVIÇOS DE SANEAMENTO BÁSICO		
1335.50.0.0.00	DELEGAÇÃO SERVIÇOS ABASTECIMENTO DE ÁGUA POTÁVEL		
1335.50.0.1.00	DELEG SERV.ABAST.ÁGUA POTÁVEL-PRINCIPAL	500 999	STN
1335.50.0.1.01	DELEGAÇÃO SERV.ABASTEC.ÁGUA POTÁVEL- MRAR	500 999	STN
1335.52.0.0.00	DELEGAÇÃO SERVIÇOS LIMPEZA URBANA MANEJO RESIDUO SOLIDOS		
1335.52.0.1.00	DELEG.SERV.LIMP.URB.MANEJO RES.SOLIDOS-PRINCIPAL	500 999	STN
1339.00.0.0.00	DEMAIS DELEGAÇÕES DE SERVIÇOS PÚBLICOS		
1339.99.0.0.00	OUTRAS DELEGAÇÕES DE SERVIÇOS PÚBLICOS		
1339.99.0.1.00	OUTRAS DELEG.SERV.PÚBLICOS-PRINCIPAL	500 999	STN/SOF
1390.00.0.0.00	DEMAIS RECEITAS PATRIMONIAIS		
1391.00.0.0.00	PARTICIPAÇÃO DA UNIÃO EM RECEITA DE SERVIÇOS		
1391.01.0.0.00	PARTICIPAÇÃO UNIÃO RECEITA CONCURSOS PRÓGNÓSTICO E SORTEIOS		
1391.01.7.0.00	PARTICIPAÇÃO DA UNIÃO EM RECEITA DE LOTERIA DE AQF		
1391.01.7.1.00	PARTIC.UNIÃO REC.LOTERIA AQF-PRINCIPAL	500 999	LEI Nº 4.320
1399.00.0.0.00	OUTRAS RECEITAS PATRIMONIAIS		
1399.99.0.0.00	OUTRAS RECEITAS PATRIMONIAIS		
1399.99.0.1.01	OUTRAS RECEITAS PATRIMONIAIS - PRINCIPAL	500 999	Lei nº 4.320/64, art. 11, § 4º; Portaria STN nº 388/2018.
1600.00.0.0.00	RECEITA DE SERVIÇOS		
1610.00.0.0.00	SERVIÇOS ADMINISTRATIVOS E COMERCIAIS GERAIS		
1611.00.0.0.00	SERVIÇOS ADMINISTRATIVOS E COMERCIAIS GERAIS		
1611.01.0.0.00	SERV.ADM.COM.GERAIS PREST.ENTIDADE ÓRGÃOS PÚBLICOS GERAL		
1611.01.0.1.00	SERV.ADM.COM.GER.PREST.ENTID.ORG.PÚBL.-PRINCIPAL	500 999	CF, art. 173.
1611.02.0.0.00	INSCRIÇÃO EM CONCURSOS E PROCESSOS SELETIVOS		
1611.02.0.1.00	INSC.CONC.PROC.SELETIVOS-PRINCIPAL	500 999	CF, art. 37, II.
1611.06.0.0.00	SERVIÇOS DE OPERAÇÃO, MANUTENÇÃO E FORNEC.ÁGUA		
1611.06.0.1.00	SERV.OPER.MANUT.FORNEC.ÁGUA-PRINCIPAL	500 999	PORTARIA SOF/MPO Nº 440, 05/12/2024

(Continua na página seguinte)

**LOA 2026**
**NAZÁRIA - PI**

**PREFEITURA MUNICIPAL DE NAZÁRIA**  
 RODOVIA PI 130, Nº 969, CENTRO - CNPJ:10560403/0001-49

Orçamento Programa - Exercício de 2026

**TABELA EXPLICATIVA - LEGISLAÇÃO DA RECEITA**  
 (Inc. III, § 1º, Art.2º)

Página 7

Lei: 239, Data: 20/10/2025

Código	Discriminação	Fonte	Legislacao
1690.00.0.0.00	OUTROS SERVIÇOS		
1699.00.0.0.00	OUTROS SERVIÇOS		
1699.50.0.0.00	SERVIÇOS SUJEITOS À REGULAÇÃO		
1699.50.1.0.00	SERVIÇOS SANEAMENTO BÁSICO – ABASTECIMENTO DE ÁGUA.		
1699.50.1.1.01	SERVIÇOS DE SANEAMENTO BÁSICO – ABASTECIMENTO DE ÁGUA - SAAE	500 999	LEI MUNICIPAL Nº 182/2021
1700.00.0.0.00	TRANSFERÊNCIAS CORRENTES		
1710.00.0.0.00	TRANSFERÊNCIAS DA UNIÃO E DE SUAS ENTIDADES		
1711.00.0.0.00	TRANSFERÊNCIAS PARTICIPAÇÃO RECEITA UNIÃO		
1711.51.0.0.00	COTA-PARTE DO FUNDO DE PARTICIPAÇÃO DOS MUNICÍPIOS - FPM		
1711.51.1.0.00	COTA-PARTE FUNDO PARTICIPAÇÃO MUNICÍPIOS-COTA MENSAL		
1711.51.1.1.00	COTA-PARTE FPM-COTA MENSAL-PRINCIPAL	500 999	CF, art. 159, I, b.
1711.51.2.0.00	COTA-PARTE FUNDO PARTICIPAÇÃO MUNICÍPIOS-COTA EXTRAORDINÁRIA		
1711.51.2.1.01	COTA-PARTE DO FPM – 1% COTA	500 999	CF, art. 159, I, d.
1711.52.0.0.00	COTA-PARTE DO IMPOSTO SOBRE A PROPRIEDADE TERRITORIAL RURAL		
1711.52.0.1.00	COTA-PARTE IMP.PROPRIED.TERRIT.RURAL-PRINCIPAL	500 999	CF, art. 153, VI e § 4º, III e art.158, II; Lei nº 5.172/1966 (CTN), art. 29 a 31; Lei nº 9.393/1996; Lei nº 11.250/2005, Art. 1º.
1712.00.0.0.00	TRANSF.COMPENS.FINANC.EXPL.RECURSOS NATURAIS		
1712.51.0.0.00	COTA-PARTE COMPENS.FINANC.EXPL.RECURSOS MINERAIS CFEM		
1712.51.0.1.01	COTA-PARTE DA COMPENS. FIN. PELA EXPLOR. RECURS. MIN. - CFEM	500 999	CF, art. 20, § 1º; Lei nº 7.990/89.
1712.52.0.0.00	COTA-PARTE COMPENSAÇÃO FINANCEIRA PRODUÇÃO PETRÓLEO		
1712.52.4.0.00	COTA-PARTE DO FUNDO ESPECIAL DO PETRÓLEO – FEP		
1712.52.4.1.00	COTA-PARTE-FEP-PRINCIPAL	500 999	LEI Nº 9.478/97
1712.52.4.1.00	COTA-PARTE-FEP-PRINCIPAL	720 999	LEI Nº 9.478/97
1712.99.0.0.00	OUTRAS TRANSF.COMP.FINANC.EXPLORAÇÃO DE RECURSOS NATURAIS		
1712.99.0.1.00	OUTR.TRANS.COMP.FINAN.EXPL.RECUR.NAT.-PRINCIPAL	500 999	CF, art. 20, § 1º; Lei nº 7.990/89.
1712.99.0.1.01	OUTRAS TRANSFERÊNCIAS DECORRENT. DE COMP.FINANC. BAP	705 999	LEI Nº 12.276/2010, LEI Nº 13.885/2019, STN Nº 710/2021 E NT SEI Nº 23290/2022
1712.99.0.1.02	OUTRAS TRANSFERÊNCIAS DEC. DE COMP. FINAN. CESSAO ONEROSA	721 999	LEI Nº 13.885/2019

(Continua na página seguinte)

**LOA 2026****NAZÁRIA - PI****PREFEITURA MUNICIPAL DE NAZÁRIA**

RODOVIA PI 130, Nº 969, CENTRO - CNPJ:10560403/0001-49

Orçamento Programa - Exercício de 2026

**TABELA EXPLICATIVA - LEGISLAÇÃO DA RECEITA**

(Inc. III, § 1º, Art.2º)

Página 8

Lei: 239, Data: 20/10/2025

Codigo	Discriminação	Fonte	Legislacao
1713.00.0.0.00	TRANSFERÊNCIAS RECURSOS SISTEMA ÚNICO SAÚDE – SUS		
1713.50.0.0.00	TRANSF.SUS-FUNDO A FUNDO- BLOCO DE MANUTENÇÃO		
1713.50.1.0.00	TRANSF.SUS-FUNDO A FUNDO - BLOCO MANUT.ATEND.PRIMÁRIO		
1713.50.1.1.01	TRANSF. DE RECURSOS DO BLOCO DE MANUT. DAS Ações - PRINCIPAL	600 999	PORTARIA Nº 828, DE 17 DE ABRIL DE 2020.
1713.50.1.1.02	TRANS. DE REC. DO BLOCO DE MANUTENÇÃO DAS Ações - COVID 19	602 999	PORTARIA GM/MS Nº 377, DE 22 DE FEVEREIRO DE 2022
1713.50.1.1.03	TRANS. REC. DO BL. DE MANUT. DAS Ações - EMENDA INDIVIDUAL	600 999	PORTARIA GM/MS Nº 684, DE 30 DE MARÇO DE 2022
1713.50.1.1.04	TRANS. REC. DO BL. DE MANUT. DAS Ações - EMENDA DE BANCADA	600 999	PORTARIA GM/MS Nº 684, DE 30 DE MARÇO DE 2022
1713.50.1.1.05	TRANS. REC. DO BL. DE MANUT. DAS Ações - INCREMENTO	600 999	PORTARIA GM/MS Nº 684, DE 30 DE MARÇO DE 2022
1713.50.1.1.06	TRANSF. REC. DO BL. DE MANUT. DAS Ações EMENDA DE RELATORIO	600 999	PORTARIA GM/MS Nº 684, DE 30 DE MARÇO DE 2022
1713.50.1.1.07	TRANSF. REC. DO BL. DE MANUT. DAS Ações - ACS	600 999	PORTARIA Nº 828, DE 17 DE ABRIL DE 2020.
1713.50.1.1.07	TRANSF. REC. DO BL. DE MANUT. DAS Ações - ACS	604 999	PORTARIA Nº 828, DE 17 DE ABRIL DE 2020.
1713.50.1.1.08	TRANSFERÊNCIAS DE RECURSOS DO BL. MAN. DAS AÇÕES - PRÓTESE	600 999	LEI Nº 6.710/79
1713.50.1.1.09	TRANSF. DE RECURSOS DO BL. DE MAN. AÇÕES - PISO ENFERMAGEM	605 999	LEI Nº 14.434/2022
1713.50.1.1.10	TRANS.SUS-BLOCO MANUT.ATEN.PRIMÁRIA- PREVINE	600 999	PORTARIA 2979/2019 E 3.493/2024
1713.50.2.0.00	TRANSF.SUS- BLOCO MANUTENÇÃO-ATENÇÃO ESPECIALIZADA		
1713.50.2.1.01	TRANS. REC. DO BL. MANUT. DAS Ações - ATENÇÃO ESPECIALIZADA	600 999	PORTARIA Nº 828, DE 17 DE ABRIL DE 2020.
1713.50.3.0.00	TRANSF.SUS- BLOCO MANUTENÇÃO-VIGILÂNCIA EM SAÚDE		
1713.50.3.1.01	TRANSF. REC.DO BL. DE MANUT. Ações -VIGILÂNCIA EM SAÚDE	600 999	PORTARIA Nº 828, DE 17 DE ABRIL DE 2020.
1713.50.3.1.01	TRANSF. REC.DO BL. DE MANUT. Ações -VIGILÂNCIA EM SAÚDE	604 999	PORTARIA Nº 828, DE 17 DE ABRIL DE 2020
1713.50.3.1.02	TRANSF. REC.DO BL. DE MANUT. Ações -VIGILÂNCIA SANITÁRIA	600 999	PORTARIA Nº 828, DE 17 DE ABRIL DE 2020.
1713.50.4.0.00	TRANSF.SUS- BLOCO MANUTENÇÃO-ASSISTÊNCIA FARMACÊUTICA		
1713.50.4.1.01	TRANSF. REC. DO BLOCO DE MANUT. DAS Ações - ASSIST. FARMÁCIA	600 999	PORTARIA Nº 828, DE 17 DE ABRIL DE 2020.
1713.50.4.1.02	TRANSFERÊNCIAS DE RECURSOS DO BL.DE MANUT. AÇÕES - COVID	602 999	PORTARIA GM/MS Nº 3.617, DE 15 DE DEZEMBRO DE 2021
1713.50.5.0.00	TRANSF.SUS- BLOCO MANUTENÇÃO- GESTÃO DO SUS		

(Continua na página seguinte)



**LOA 2026**

**NAZÁRIA - PI**



**PREFEITURA MUNICIPAL DE NAZÁRIA**  
RODOVIA PI 130, Nº 969, CENTRO - CNPJ:10560403/0001-49

Orçamento Programa - Exercício de 2026

**TABELA EXPLICATIVA - LEGISLAÇÃO DA RECEITA**  
(Inc. III, § 1º, Art.2º)

Página 9

Lei: 239, Data: 20/10/2025

Código	Discriminação	Fonte	Legislacao
1713.50.5.1.01	TRANSF. DE REC. DO BLOCO DE MANUT. DAS AçõES - GESTÃO DO SUS	600 999	PORTARIA Nº 828, DE 17 DE ABRIL DE 2020.
1713.50.5.1.02	TRANS.SUS- BLOCO MANUT.-GESTÃO SUS-PISO ENFERMAGEM	605 999	Lei nº 14.434, de 4 de agosto de 2022
1713.50.9.0.00	TRANSF.SUS- BLOCO MANUTENÇÃO- OUTROS PROGRAMAS		
1713.50.9.1.01	TRANSF. DE REC. DO BL. DE MANUT. DAS AçõES-OUTROS PROGRAMAS	600 999	PORTARIA Nº 828, DE 17 DE ABRIL DE 2020.
1713.50.9.1.01	TRANSF. DE REC. DO BL. DE MANUT. DAS AçõES-OUTROS PROGRAMAS	659 999	PORTARIA Nº 828, DE 17 DE ABRIL DE 2020.
1713.50.9.1.02	TRANSF. DE REC. DO BLOCO DE MANUT. DAS AçõES-OUTRAS VINCULA	749 999	PORTARIA Nº 828, DE 17 DE ABRIL DE 2020.
1713.51.0.0.00	TRANSF.SUS-FUNDO A FUNDO - BLOCO DE ESTRUTURAÇÃO		
1713.51.1.0.00	TRANSF.SUS-FUNDO FUNDO-BLOCO ESTRUTURAÇÃO-ATENÇÃO PRIMÁRIA		
1713.51.1.1.01	TRANS.REC. DO BL. ESTRUT.REDE DE SERV.Púb.DE SAÚDE-PRINCIPAL	601 999	PORTARIA Nº 828, DE 17 DE ABRIL DE 2020.
1713.51.1.1.02	TRANSF.DE REC. DO BL. DE ESTRUT. DA REDE - COVID 19	603 999	PORTARIA Nº 828, DE 17 DE ABRIL DE 2020.
1713.51.5.0.00	TRANSF.SUS- BLOCO ESTRUTURAÇÃO-GESTÃO DO SUS		
1713.51.5.1.01	TRANSF. DE REC. DO BL. DE ESTRUTURAÇÃO DA REDE GESTÃO DO SUS	601 999	PORTARIA Nº 828, DE 17 DE ABRIL DE 2020.
1713.99.0.0.00	OUTRAS TRANSFERÊNCIAS RECURSOS SISTEMA ÚNICO SAÚDE-SUS		
1713.99.0.1.00	OUTRAS TRANSF. RECURSO-SUS- PRINCIPAL	659 999	LEI Nº 8.080/90
1714.00.0.0.00	TRANSF.RECURSOS FUNDO NAC.DESENVOLVIMENTO EDUCAÇÃO-FNDE		
1714.50.0.0.00	TRANSFERÊNCIAS DO SALÁRIO-EDUCAÇÃO		
1714.50.0.1.00	TRANSF.SALÁRIO-EDUCAÇÃO-FNDE-PRINCIPAL	550 999	CF, art. 212, § 5º; Lei nº 10.832/2003.
1714.51.0.0.00	TRANSFERÊNCIAS FNDE- PROGR.DINH.DIRETO NA ESCOLA - PDDE		
1714.51.0.1.01	TRANSFERÊNCIAS DIRETAS DO FNDE- PDDE	551 999	Lei nº 11.947/2009.
1714.52.0.0.00	TRANSF.PROGRAMA NACIONAL ALIMENTAÇÃO ESCOLA- PNAE		
1714.52.0.1.01	TRANSF. REF. AO PROGRAMA NAC. DE ALIMENTAÇÃO ESCOLA - PNAE	552 999	Lei nº 11.947/2009.
1714.53.0.0.00	TRANSF.PROG.NACIONAL APOIOTRANSPORTE DO ESCOLAR - PNATE		
1714.53.0.1.01	TRANSF. REF. AO PROG. NAC.APOIO AO TRANSPORTE ESCOLA PNAT	553 999	Lei nº 10.880/2004.
1714.99.0.0.00	OUTRAS TRANSF.DIRETAS FUNDO NACIONAL DESENV.EDUCAÇÃO-FNDE		
1714.99.0.1.01	OUTRAS TRANSF. DIRETAS DO FUNDO NACIONAL DO DESENV. - FNDE	569 999	Lei nº 5.537/1968; Decreto-Lei nº 872/1969.
1715.00.0.0.00	TRANSFERÊNCIAS COMPLEMENTAÇÃO DA UNIÃO -FUNDEB		

(Continua na página seguinte)

**LOA 2026****NAZÁRIA - PI**

**PREFEITURA MUNICIPAL DE NAZÁRIA**  
 RODOVIA PI 130, Nº 969, CENTRO - CNPJ:10560403/0001-49

Orçamento Programa - Exercício de 2026

TABELA EXPLICATIVA - LEGISLAÇÃO DA RECEITA  
 (Inc. III, § 1º, Art.2º)

Página 10

Lei: 239, Data: 20/10/2025

Codigo	Discriminação	Fonte	Legislacao
1715.50.0.0.00	TRANSFERÊNCIAS COMPLEMENTAÇÃO UNIÃO FUNDEB-VAAT		
1715.50.0.1.01	TRANSFERÊNCIAS DE RECURSOS - VAAT	542 230	LEI Nº 14.113 DE 25/12/2020
1715.50.0.1.01	TRANSFERÊNCIAS DE RECURSOS - VAAT	542 999	Lei nº 14.113, de 25 de dezembro de 2020
1715.51.0.0.00	TRANSFERÊNCIAS COMPLEMENTAÇÃO UNIÃO FUNDEB-VAAF		
1715.51.0.1.01	TRANSFERÊNCIAS DE RECURSOS - VAAF	541 230	LEI Nº 14.113 DE 25/12/2020
1715.51.0.1.01	TRANSFERÊNCIAS DE RECURSOS - VAAF	541 999	Lei nº 14.113, de 25 de dezembro de 2020
1715.52.0.0.00	TRANSFERÊNCIAS COMPLEMENTAÇÃO UNIÃO FUNDEB-VAAR		
1715.52.0.1.01	TRANSFERÊNCIAS DE RECURSOS - VAAR	543 999	Lei nº 14.113/2020
1715.53.0.0.00	TRANSFERÊNCIAS DE RECURSOS DO FUNDEB DESTINADOS À CRIAÇÃO DE		
1715.53.0.1.00	TRANSFERÊNCIAS DE RECURSOS DO FUNDEB DESTINADOS À CRIAÇÃO DE	543 999	Portaria STN/MF nº 2.216, de 30 de setembro de 2025.
1716.00.0.0.00	TRANSF.RECURSOS FUNDO NACIONAL ASSISTÊNCIA SOCIAL-FNAS		
1716.50.0.0.00	TRANSF.RECURSOS FUNDO NACIONAL ASSISTÊNCIA SOCIAL-FNAS		
1716.50.0.1.01	BL PSB - SCFV/OUTROS	660 999	PORTARIA Nº 442/2005
1716.50.0.1.02	BL PSB - PBF	660 999	PORTARIA MDS Nº 442/2005
1716.50.0.1.03	PROGRAMA PRIMEIRA INFÂNCIA NO SUAS	660 999	DECRETO Nº 8869 DE 05/10/2016
1716.50.0.1.04	BL IGDBF	660 999	LEI 12.058/2009
1716.50.0.1.05	BL IGDSUAS	660 999	LEI 12.435/2011
1716.50.0.1.06	COVID 19	660 999	LEGISLAÇÃO ESPECIFICA
1716.50.0.1.07	TRANSF. DE RECUR. DO FNAS - OUTROS RECURSOS	660 999	LEGISLAÇÃO FNAS
1716.50.0.1.08	TRANSF. DE RECURSOS DO FNAS - OUTRAS VINCULAÇÕES	749 999	LEGISLAÇÃO ESPECIFICA
1716.50.0.1.10	BL IGD - PAB	660 999	LEGISLAÇÃO ESPECIFICA
1716.50.0.1.11	TRANSF.RECUR.-FNAS- EMENDA	660 999	Portaria MC nº 580, de 31 de dezembro de 2020
1716.50.0.1.11	TRANSF.RECUR.-FNAS- EMENDA	660 999	Portaria MC nº 580, de 31 de dezembro de 2020
1716.50.0.1.11	TRANSF.RECUR.-FNAS- EMENDA	660 999	Portaria MC nº 580, de 31 de dezembro de 2020
1716.50.0.1.12	TRANSF.RECUR.-FNAS-PROCADSUAS	660 999	Portaria 871/2023; Resolução CNAS nº 130, de 27 de novembro de 2023

(Continua na página seguinte)

**LOA 2026**
**NAZÁRIA - PI**

**PREFEITURA MUNICIPAL DE NAZÁRIA**  
 RODOVIA PI 130, Nº 969, CENTRO - CNPJ:10560403/0001-49

Orçamento Programa - Exercício de 2026

**TABELA EXPLICATIVA - LEGISLAÇÃO DA RECEITA**  
 (Inc. III, § 1º, Art.2º)

Página 11

Lei: 239, Data: 20/10/2025

Código	Discriminação	Fonte	Legislacao
1717.00.0.0.00	TRANSFERÊNCIAS DE CONVÊNIO DA UNIÃO E DE SUAS ENTIDADES		
1717.50.0.0.00	TRANSF.CONVÊNIO UNIÃO SISTEMA ÚNICO SAÚDE-SUS		
1717.50.0.1.01	TRANSF. DE CONVÊNIO DA UNIÃO PARA O SISTEMA ÚNICO DE SAÚDE	631 999	DECRETO FEDERAL Nº 8943/16 DE 27/12/2016.
1717.51.0.0.00	TRANSF.CONVÊNIO UNIÃO PROGRAMAS DE EDUCAÇÃO		
1717.51.0.1.01	TRANSF. DE CONV. DA UNIÃO DESTINADAS A PROGRAMAS DA EDUCAÇÃO	570 999	CF, art. 241.
1717.52.0.0.00	TRANSF.CONVÊNIO UNIÃO PROGRAMAS ASSISTENCIA SOCIAL		
1717.52.0.1.01	TRANSF. DE CONVÊNIO DA UNIÃO DESTINADAS A PROGRAMAS	665 999	CF, art. 241.
1717.54.0.0.00	TRANSF.CONV.UNIÃO PROGRAMAS SANEAMENTO BÁSICO		
1717.54.0.1.00	TRANSF.CONV.UNIÃO Progr.SANEAM.BÁSICO-PRINCIPAL	700 999	LEI Nº 9.790/99
1717.99.0.0.00	OUTRAS TRANSF.CONVÊNIO UNIÃO ENTIDADES		
1717.99.0.1.01	OUTRAS TRANSF. DE CONVÊNIO DA UNIÃO E DE SUAS ENTIDADES	700 999	CF, art. 241.
1719.00.0.0.00	OUTRAS TRANSFERÊNCIAS RECURSOS UNIÃO E DE SUAS ENTIDADES		
1719.56.0.0.00	TRANSF.DECISÃO JUDICIAL (PRECATÓRIOS)-FUNDEF		
1719.56.0.1.00	TRANSF.DECISÃO JUDICIAL (PRECAT.)-FUNDEF-PRINCIPAL	544 999	Lei nº 729/2023
1719.57.0.0.00	TRANSFERÊNCIA ESPECIAL DA UNIÃO		
1719.57.0.1.00	TRANSF.ESPECIAL DA UNIÃO-PRINCIPAL	706 999	EMENDA CONSTITUCIONAL Nº 105, DE 2019
1719.57.0.1.00	TRANSF.ESPECIAL DA UNIÃO-PRINCIPAL	706 999	EMENDA CONSTITUCIONAL Nº 105, DE 2019
1719.58.0.0.00	TRANSF.OBRIG.LEI COMPLEMENTAR Nº 176/2020		
1719.58.0.1.00	TRANSF.OBRIG.LEI COMPLEM.Nº 176/2020-PRINCIPAL	500 999	LEGISLAÇÃO ESPECÍFICA
1719.99.0.0.00	OUTRAS TRANSF.RECURSOS UNIÃO ENTIDADES		
1719.99.0.1.04	OUTRAS TRANSFERÊNCIAS DE RECURSOS DA UNIÃO - FMAS	669 999	Cofinanciamento Estadual, Resolução Nº01/2018 – CIB/PI (COMISSÃO INTERGESTORA BIPARTITE)
1719.99.0.1.05	OUTRAS TRANSF. DE RECURSOS DA UNIÃO	500 999	Portaria STN nº 388/2018.
1719.99.0.1.07	OUTRAS TRANSF. DE RECURSOS VINCULADOS	899 999	LEGISLAÇÃO ESPECÍFICA
1719.99.0.1.08	OUTRAS VINCULAÇÕES DE TRANSFERÊNCIAS	749 999	LEGISLAÇÃO ESPECÍFICA
1719.99.0.1.09	OUTRAS TRANSFERÊNCIAS DA UNIÃO - LEI COMPL. 173/2020	707 999	LEI COMPL. 173/2020
1719.99.0.1.10	OUTRAS TRANSFERÊNCIAS DA UNIÃO - LC PAULO GUSTAVO Nº 195/22	715 999	LEI COMPLEMENTAR Nº 195 /2022

(Continua na página seguinte)

# LOA 2026

# NAZÁRIA - PI

**PREFEITURA MUNICIPAL DE NAZÁRIA**

RODOVIA PI 130, Nº 969, CENTRO - CNPJ:10560403/0001-49

Orçamento Programa - Exercício de 2026

**TABELA EXPLICATIVA - LEGISLAÇÃO DA RECEITA**

(Inc. III, § 1º, Art.2º)

Página 12

Lei: 239, Data: 20/10/2025

Codigo	Discriminação	Fonte	Legislacao
1719.99.0.1.10	OUTRAS TRANSFERÊNCIAS DA UNIÃO - LC PAULO GUSTAVO Nº 195/22	716 999	LEI COMPLEMENTAR Nº 195 /2022
1719.99.0.1.11	OUTRAS TRANSF.RECUR.UNIÃO ENTID.-ALDIR BLANC	719 999	LEI Nº 14.339/2022
1720.00.0.0.00	TRANSFERÊNCIAS ESTADOS DISTRITO FEDERAL E DE SUAS ENTIDADES		
1721.00.0.0.00	PARTICIPAÇÃO NA RECEITA DOS ESTADOS E DISTRITO FEDERAL		
1721.50.0.0.00	COTA-PARTE DO ICMS		
1721.50.0.1.00	COTA-PARTE DO ICMS - PRINCIPAL	500 999	CF, art. 155, II; CE, art. 168, II e art. 170; Lei Estadual nº 4.257/1989.
1721.51.0.0.00	COTA-PARTE DO IPVA		
1721.51.0.1.00	COTA-PARTE DO IPVA - PRINCIPAL	500 999	CF, art. 155, III; CE, art. 168, III e art. 170-A; Lei Estadual nº 4.548/1992.
1721.52.0.0.00	COTA-PARTE DO IPI - MUNICÍPIOS		
1721.52.0.1.00	COTA-PARTE DO IPI - MUNICÍPIOS - PRINCIPAL	500 999	CF, art. 153, IV e § 3º; art.159, II e § 3º; Lei nº 5.172/1966(CTN).
1721.53.0.0.00	COTA-PARTE CONTRIBUIÇÃO INTERVENÇÃO DOMÍNIO ECONÓMICO		
1721.53.0.1.00	COTA-PARTE-CIDE-PRINCIPAL	750 999	CF, art. 159, III e § 4º; Lei nº 10.336/2001.
1723.00.0.0.00	TRANSFERÊNCIAS RECURSOS SISTEMA ÚNICO SAÚDE – SUS		
1723.50.0.0.00	TRANSFERÊNCIAS RECURSOS SISTEMA ÚNICO SAÚDE – SUS		
1723.50.0.1.01	TRANSF. DE RECURSOS DO SUS - ESTADO	621 999	LEGISLAÇÃO ESPECIFICA
1723.50.0.1.02	TRANSF. RECURSO DO SUS ESTADO - COFINANCIAMENTO	621 999	DECRETO ESTADUAL Nº 15.163 DE 25/04/2013
1723.50.0.1.04	TRANSF. RECURSO DO SUS ESTADO – COVID ESTADO	621 999	LEGISLAÇÃO ESPECÍFICA
1724.00.0.0.00	TRANSF.CONVÊNIO ESTADOS E DF ENTIDADES		
1724.50.0.0.00	TRANSF.CONV.ESTADOS E DF PARA SUS		
1724.50.0.1.01	TRANSF.CONV. DOS ESTADOS E DF PARA O SIST.ÚNICO DE SAÚDE	632 999	LEGISLAÇÃO ESPECÍFICA
1724.51.0.0.00	TRANSF. CONVÊNIO ESTADOS PROGRAMA EDUCAÇÃO		
1724.51.0.1.01	TRANSF. DE CONV. DOS ESTADOS DESTINADAS A PROGRAMA EDUCAÇÃO	571 999	DECRETOS ESTADUAIS Nº 12.440/06 DE 01/12/2006 E Nº 13860/09 E 22/09/2009
1724.99.0.0.00	OUTRAS TRANSF.CONV.ESTADOS E DF E ENTIDADES		
1724.99.0.1.01	OUTRAS TRANSFERÊNCIAS DE CONVÊNIO DOS ESTADOS E DF E DE SUA	701 999	DECRETOS ESTADUAIS Nº 12.440/06 DE 01/12/2006 E Nº 13860/09 E 22/09/2009

(Continua na página seguinte)



**LOA 2026**

**NAZÁRIA - PI**



**PREFEITURA MUNICIPAL DE NAZÁRIA**  
RODOVIA PI 130, Nº 969, CENTRO - CNPJ:10560403/0001-49

Orçamento Programa - Exercício de 2026

**TABELA EXPLICATIVA - LEGISLAÇÃO DA RECEITA**  
(Inc. III, § 1º, Art.2º)

Página 13

Lei: 239, Data: 20/10/2025

Código	Discriminação	Fonte	Legislacao
1729.00.0.0.00	OUTRAS TRANSFERÊNCIAS DOS ESTADOS E DISTRITO FEDERAL		
1729.51.0.0.00	TRANSFERÊNCIAS DE ESTADOS DESTINADAS À ASSISTÊNCIA SOCIAL		
1729.51.0.1.01	TRANSFERÊNCIAS DE ESTADOS DESTINADAS À ASSISTÊNCIA SOCIAL	661 999	DECRETO ESTADUAL Nº 17.528, DE 07.12.2017 E LEGISLAÇÃO ESPECÍFICA
1729.52.0.0.00	TRANSF.RECURSOS PROGRAMAS DE EDUCAÇÃO		
1729.52.0.1.01	OUTRAS TRANSFERENCIA DE RECURSOS DA EDUCAÇÃO	599 999	LEGISLAÇÃO ESPECÍFICA
1729.99.0.0.00	OUTRAS TRANSFERÊNCIAS DOS ESTADOS E DF		
1729.99.0.1.01	OUTRAS TRANSFERÊNCIAS DOS ESTADOS E DF - PRINCIPAL	500 999	Constituição Estadual.
1750.00.0.0.00	TRANSFERÊNCIAS DE OUTRAS INSTITUIÇÕES PÚBLICAS		
1751.00.0.0.00	TRANSF.RECURSOS FUNDO MANUTENÇÃO DESENVOL.EDUCAÇÃO-FUNDEB		
1751.50.0.0.00	TRANSF.RECURSOS FUNDO MANUTENÇÃO DESENVOL.EDUCAÇÃO-FUNDEB		
1751.50.0.1.00	TRANSF.RECURSOS FUNDEB-PRINCIPAL	540 230	LEI Nº 14.113 DE 25/12/2020
1751.50.0.1.00	TRANSF.RECURSOS FUNDEB-PRINCIPAL	540 999	LEI Nº 14.113 DE 25/12/2020
1790.00.0.0.00	DEMAIS TRANSFERÊNCIAS CORRENTES		
1799.00.0.0.00	OUTRAS TRANSFERÊNCIAS CORRENTES		
1799.99.0.0.00	OUTRAS TRANSFERÊNCIAS CORRENTES		
1799.99.0.1.01	OUTRAS TRANSFERÊNCIAS CORRENTES - OUTRAS VINCULAÇÕES	799 999	LEGISLAÇÃO ESPECÍFICA
1900.00.0.0.00	OUTRAS RECEITAS CORRENTES		
1920.00.0.0.00	INDENIZAÇÕES, RESTITUIÇÕES E RESSARCIMENTOS		
1921.00.0.0.00	INDENIZAÇÕES		
1921.99.0.0.00	OUTRAS INDENIZAÇÕES		
1921.99.0.1.00	OUTRAS INDENIZAÇÕES - PRINCIPAL	500 999	LEGISLAÇÃO ESPECÍFICA
1922.00.0.0.00	RESTITUIÇÕES		
1922.06.0.0.00	RESTITUIÇÃO DE DESPESAS DE EXERCÍCIOS ANTERIORES		
1922.06.1.0.00	RESTITUIÇÃO DE DESPESAS DE EXERCÍCIOS ANTERIORES		
1922.06.1.1.00	RESTIT.DESPESAS EXERC.ANTERIORES-PRINCIPAL	500 999	LEGISLAÇÃO ESPECÍFICA
1922.52.0.0.00	RESTIT.REMUN.FOLHA PAGAMENTO - PESSOAL ATIVO		
1922.52.0.1.00	RESTIT.REMUN.FOLHA PAGAM.-PESSOAL ATIVO-PRINCIPAL	500 999	PORTARIA STN Nº 1458/2025

(Continua na página seguinte)

**LOA 2026****NAZÁRIA - PI****PREFEITURA MUNICIPAL DE NAZÁRIA**

RODOVIA PI 130, Nº 969, CENTRO - CNPJ:10560403/0001-49

Orçamento Programa - Exercício de 2026

**TABELA EXPLICATIVA - LEGISLAÇÃO DA RECEITA**

(Inc. III, § 1º, Art.2º)

Página 14

Lei: 239, Data: 20/10/2025

Codigo	Discriminação	Fonte	Legislacao
1922.99.0.0.00	OUTRAS RESTITUIÇÕES		
1922.99.0.1.00	OUTRAS RESTITUIÇÕES-PRINCIPAL	500 999	LEGISLAÇÃO ESPECÍFICA
1923.00.0.0.00	RESSARCIMENTOS		
1923.50.0.0.00	RESSARCIMENTO POR PAGAMENTO DE PESSOAL CEDIDO		
1923.50.0.1.00	RESSARC.PAG.PESSOAL CEDIDO-PRINCIPAL	500 999	PORTARIA Nº 1458/2025
1930.00.0.0.00	BENS, DIREITOS E VALORES INCORPORADOS AO PATRIMÔNIO PÚBLICO		
1931.00.0.0.00	BENS, DIREITOS E VALORES INCORPORADOS AO PATRIMÔNIO PÚBLICO		
1931.09.0.0.00	RECURSOS PIS/PASEP NÃO RECLAM.PRAZO SUPERIOR A 20 ANOS		
1931.09.0.1.00	RECUR.PIS/PASEP NÃO RECLAM.SUPERIOR 20 ANOS-PRINCIPAL	500 999	LEGISLAÇÃO ESPECÍFICA
1990.00.0.0.00	DEMAIS RECEITAS CORRENTES		
1999.00.0.0.00	OUTRAS RECEITAS CORRENTES		
1999.23.0.0.00	RECEITAS ACORD.DECISÕES, JUDICIAIS OU EXTRAJUDICIAIS		
1999.23.1.0.00	REC.ACORD.DECIS.JUD.EXTRAJUD.-TRABALHISTAS		
1999.23.1.1.00	REC.ACORD.DECIS.JUD.EXTRAJUD.-TRABALH.-PRINCIPAL	500 999	PORTARIA SOF/MPO Nº 86/2025
1999.23.9.0.00	RECEITAS ACORD.DECISÕES, JUDICIAIS OU EXTRAJUDICIAIS-DEMAIS		
1999.23.9.1.00	REC.ACORD.DECIS.JUD.EXTRAJUD.-DEMAIS-PRINCIPAL	500 999	PORTARIA SOF/MPO Nº 86/2025
1999.99.0.0.00	OUTRAS RECEITAS		
1999.99.2.0.00	OUTRAS REC.NÃO ARREC.NÃO PROJETADAS RFB-PRIMÁRIAS		
1999.99.2.1.01	OUTRAS RECEITAS - PRIMARIAS PRINCIPAL	500 999	Portaria STN nº 388/2018.
1999.99.2.3.01	OUTRAS RECEITAS - PRIMÁRIAS - DIVIDA ATIVA	500 999	Portaria STN nº 388/2018.
1999.99.3.0.00	OUTRAS REC.NÃO ARREC.NÃO PROJETADAS PELA RFB-FINANCEIRAS		
1999.99.3.1.01	OUTRAS RECEITAS - FINANCEIRA - PRINCIPAL	500 999	LEGISLAÇÃO ESPECÍFICA
2000.00.0.0.00	RECEITAS DE CAPITAL		
2100.00.0.0.00	OPERAÇÕES DE CRÉDITO		
2110.00.0.0.00	OPERAÇÕES DE CRÉDITO - MERCADO INTERNO		
2119.00.0.0.00	OUTRAS OPERAÇÕES DE CRÉDITO - MERCADO INTERNO		
2119.99.0.0.00	OUTRAS OPERAÇÕES DE CRÉDITO - MERCADO INTERNO		
2119.99.0.1.00	OUTRAS OP.CRÉDITO-MERCADO INTERNO-PRINCIPAL	754 999	LC 101/2000, art. 32.
2120.00.0.0.00	OPERAÇÕES DE CRÉDITO - MERCADO EXTERNO		

(Continua na página seguinte)



**LOA 2026**

**NAZÁRIA - PI**



**PREFEITURA MUNICIPAL DE NAZÁRIA**  
RODOVIA PI 130, Nº 969, CENTRO - CNPJ:10560403/0001-49

Orçamento Programa - Exercício de 2026

**TABELA EXPLICATIVA - LEGISLAÇÃO DA RECEITA**  
(Inc. III, § 1º, Art.2º)

Página 15

Lei: 239, Data: 20/10/2025

Codigo	Discriminação	Fonte	Legislacao
2129.00.0.0.00	OUTRAS OPERAÇÕES DE CRÉDITO - MERCADO EXTERNO		
2129.99.0.0.00	OUTRAS OPERAÇÕES DE CRÉDITO - MERCADO EXTERNO		
2129.99.0.1.00	OUTRAS OP.CRÉDITO-MERCADO EXTERNO-PRINCIPAL	754 999	LC 101/2000, art. 32.
2200.00.0.0.00	ALIENAÇÃO DE BENS		
2210.00.0.0.00	ALIENAÇÃO DE BENS MÓVEIS		
2213.00.0.0.00	ALIENAÇÃO DE BENS MÓVEIS E SEMOVENTES		
2213.01.0.0.00	ALIENAÇÃO DE BENS MÓVEIS E SEMOVENTES		
2213.01.0.1.00	ALIENAÇÃO BENS MÓVEIS SEMOVENTES-PRINCIPAL	755 999	CF, art. 37, XXI; Lei nº 8.666/1993, art. 17 a 19.
2213.01.0.1.01	ALIENAÇÃO DE BENS MÓVEIS E SEMOVENTES - SAAE	756 999	CF, art. 37, XXI; Lei nº 8.666/1993, art. 17 a 19.
2220.00.0.0.00	ALIENAÇÃO DE BENS IMÓVEIS		
2221.00.0.0.00	ALIENAÇÃO DE BENS IMÓVEIS		
2221.01.0.0.00	ALIENAÇÃO DE BENS IMÓVEIS		
2221.01.0.1.00	ALIENAÇÃO DE BENS IMÓVEIS - PRINCIPAL	755 999	CF, art. 37, XXI; Lei nº 8.666/1993, art. 17 a 19.
2221.01.0.1.01	ALIENAÇÃO DE BENS IMÓVEIS - SAAE	756 999	CF, art. 37, XXI; Lei nº 8.666/1993, art. 17 a 19.
2400.00.0.0.00	TRANSFERÊNCIAS DE CAPITAL		
2410.00.0.0.00	TRANSFERÊNCIAS DA UNIÃO E DE SUAS ENTIDADES		
2411.00.0.0.00	TRANSFERÊNCIAS RECURSOS SISTEMA ÚNICO SAÚDE - SUS		
2411.50.0.0.00	TRANSF.RECURSOS-SUS-FUNDO A FUNDO – BLOCO DE MANUTENÇÃO		
2411.50.1.0.00	TRANSF.RECUR.-SUS-BLOCO MANUTENÇÃO-ATENÇÃO PRIMÁRIA		
2411.50.1.1.01	TRANSF. DE REC. DO BL. DE MANUT. DAS Ações-PRINCIPAL	601 999	PORTARIA Nº 828, DE 17 DE ABRIL DE 2020.
2411.50.2.0.00	TRANSF.-SUS-BLOCO MANUTENÇÃO-ATENÇÃO ESPECIALIZADA		
2411.50.2.1.01	TRANSF. RECURSOS BL. DE MAN. DAS AÇÕES - ATENÇÃO ESPECIALIZ.	601 999	PORTARIA Nº 828, DE 17 DE ABRIL DE 2020.
2411.50.3.0.00	TRANSF.-SUS-BLOCO MANUTENÇÃO-VIGILÂNCIA EM SAÚDE		
2411.50.3.1.01	TRANSF. DE REC. DO BLOCO DE MANUT. DAS AÇÕES-VIG. EM SAUDE	601 999	PORTARIA Nº 828, DE 17 DE ABRIL DE 2020.
2411.50.4.0.00	TRANSF.-SUS-BLOCO MANUTENÇÃO-ASSISTÊNCIA FARMACÉUTICA		
2411.50.4.1.01	TRANSF. DE REC. DO BLOCO DE MAN. DAS AÇÕES FARMACEUTICA	601 999	PORTARIA Nº 828, DE 17 DE ABRIL DE 2020.
2411.50.5.0.00	TRANSF.-SUS-BLOCO MANUTENÇÃO-GESTÃO DO SUS		
2411.50.5.1.00	TRANSF.-SUS-BLOCO MANUT.GESTÃO-SUS-PRINCIPAL	601 999	PORTARIA Nº 828, DE 17 DE ABRIL DE 2020.

(Continua na página seguinte)

# LOA 2026

# NAZÁRIA - PI



**PREFEITURA MUNICIPAL DE NAZÁRIA**  
 RODOVIA PI 130, Nº 969, CENTRO - CNPJ:10560403/0001-49

Orçamento Programa - Exercício de 2026

TABELA EXPLICATIVA - LEGISLAÇÃO DA RECEITA  
 (Inc. III, § 1º, Art.2º)

Página 16

Lei: 239, Data: 20/10/2025

Codigo	Discriminação	Fonte	Legislacao
2411.50.9.0.00	TRANSF.-SUS-BLOCO MANUTENÇÃO-OUTROS PROGRAMAS		
2411.50.9.1.01	TRANSF. DE REC. DO BL. DE MANUT. DAS AçõES-OUTROS PROGRAMAS	601 999	PORTARIA Nº 828, DE 17 DE ABRIL DE 2020.
2411.50.9.1.02	TRANSF.RECURSOS DO BLOCO DE MANUT.DAS AçõES-OUTROS PROGRAMAS	659 999	PORTARIA Nº 828, DE 17 DE ABRIL DE 2020.
2411.50.9.1.03	TRANSF. RECURSOS DO BLOCO DE MANUTENÇÃO DAS AçõES - COVID	603 999	PORTARIA Nº 828, DE 17 DE ABRIL DE 2020.
2411.51.0.0.00	TRANSF.RECURSOS-SUS-FUNDO A FUNDO – BLOCO DE ESTRUTURAÇÃO		
2411.51.1.0.00	TRANSF.-SUS-BLOCO ESTRUTURAÇÃO-ATENÇÃO PRIMÁRIA		
2411.51.1.1.01	TRANSF. DE REC. DO BL. DE ESTRUTURAÇÃO DA REDE-PRINCIPAL	601 999	PORTARIA Nº 828, DE 17 DE ABRIL DE 2020.
2411.51.1.1.02	TRANSF. DE REC. DO BL. DE ESTRUT. DA REDE - EMENDA INDIVIDUA	601 999	PORTARIA GM/MS Nº 684, DE 30 DE MARÇO DE 2022
2411.51.1.1.03	TRANSF. DE REC. DO BL. DE ESTRUT. DA REDE - EMENDA BANCADA	601 999	PORTARIA GM/MS Nº 684, DE 30 DE MARÇO DE 2022
2411.51.2.0.00	TRANSF.-SUS-BLOCO ESTRUTURAÇÃO-ATENÇÃO ESPECIALIZADA		
2411.51.2.1.01	TRANSF. REC.DO BL. DE ESTRUT. DA REDE- ATENÇÃO ESPECIALIZADA	601 999	PORTARIA Nº 828, DE 17 DE ABRIL DE 2020.
2411.51.4.0.00	TRANSF.-SUS-BLOCO ESTRUTURAÇÃO-VIGILÂNCIA EM SAÚDE		
2411.51.4.1.00	TRANSF.-SUS-BLOCO ESTRUT.-VIGILÂNCIA SAÚDE-PRINCIPAL	601 999	PORTARIA Nº 828, DE 17 DE ABRIL DE 2020.
2411.51.5.0.00	TRANSF.-SUS-BLOCO ESTRUTURAÇÃO-GESTÃO DO SUS		
2411.51.5.1.01	TRANSF.DE REC. DO BLOCO DE ESTRUT. DA REDE-GESTÃO DO SUS	601 999	PORTARIA Nº 828, DE 17 DE ABRIL DE 2020.
2411.51.9.0.00	TRANSF.-SUS-BLOCO ESTRUTURAÇÃO-OUTROS PROGRAMAS		
2411.51.9.1.01	TRANSF. DE REC. DO BL. DE ESTRUT. DA REDE-OUTROS PROGRAMAS	601 999	PORTARIA Nº 828, DE 17 DE ABRIL DE 2020.
2412.00.0.0.00	TRANSF.RECUR FUNDO NACIONAL DESENVOLVIMENTO EDUCAÇÃO-FNDE		
2412.50.0.0.00	TRANSF.RECUR. PROGRAMAS EDUCAÇÃO		
2412.50.1.0.00	TRANSF.PROGR.TRANSF.ESC.ED.BÁSICA-CAMINHO ESCOLA		
2412.50.1.1.00	TRANSF.PROGR.TRANSF.ESC.ED.BÁS.-CAMINHO ESCOLA-PRINCIPAL	569 999	Lei nº 5.537/1968; Decreto-Lei nº 872/1969.
2413.00.0.0.00	TRANSF.RECURSOS FUNDO NACIONAL ASSISTÊNCIA SOCIAL-FNAS		
2413.50.0.0.00	TRANSF.RECURSOS FUNDO NACIONAL ASSISTÊNCIA SOCIAL-FNAS		
2413.50.0.1.01	TRANSF. REC. FNAS - OUTRAS RECEITAS	660 999	LEGISLAÇÃO ESPECIFICA
2413.50.0.1.02	TRANSF.RECUR.FUNDO NAC.ASSIST.SOCIAL-EMENDA INVESTIMENTO	660 999	Portaria MC nº 580, de 31 de dezembro de 2020
2413.50.0.1.02	TRANSF.RECUR.FUNDO NAC.ASSIST.SOCIAL-EMENDA INVESTIMENTO	660 999	Portaria MC nº 580, de 31 de dezembro de 2020
2413.50.0.1.02	TRANSF.RECUR.FUNDO NAC.ASSIST.SOCIAL-EMENDA INVESTIMENTO	660 999	Portaria MC nº 580, de 31 de dezembro de 2020

(Continua na página seguinte)



**LOA 2026**

**NAZÁRIA - PI**



**PREFEITURA MUNICIPAL DE NAZÁRIA**  
RODOVIA PI 130, Nº 969, CENTRO - CNPJ:10560403/0001-49

Orçamento Programa - Exercício de 2026

**TABELA EXPLICATIVA - LEGISLAÇÃO DA RECEITA**  
(Inc. III, § 1º, Art.2º)

Página 17

Lei: 239, Data: 20/10/2025

Código	Discriminação	Fonte	Legislacao
2414.00.0.0.00	TRANSFERÊNCIAS DE CONVÊNIO DA UNIÃO E DE SUAS ENTIDADES		
2414.50.0.0.00	TRANSF. CONVÊNIO UNIÃO PARA O SUS		
2414.50.0.1.00	TRANSF. CONV. UNIÃO PARA O SUS-PRINCIPAL	631 999	CF, art. 241.
2414.51.0.0.00	TRANSF. CONVÊNIO UNIÃO PROGRAMAS EDUCAÇÃO		
2414.51.0.1.01	TRANSFERÊNCIAS DE CONVÊNIO - PROGRAMAS DA EDUCAÇÃO	570 999	CF, art. 241.
2414.52.0.0.00	TRANSF. CONVÊNIO UNIÃO PROGRAMAS DE SANEAMENTO BÁSICO		
2414.52.0.1.01	TRANSF. DE CONVÊNIO DA UNIÃO - SANEAMENTO BASICO	700 999	CF, art. 241.
2414.53.0.0.00	TRANSF. CONVÊNIO UNIÃO PROGRAMAS MEIO AMBIENTE		
2414.53.0.1.01	TRANSF. DE CONVÊNIO DA UNIÃO - MEIO AMBIENTE	700 999	DECRETO FEDERAL Nº 8943/16 DE 27/12/2016
2414.54.0.0.00	TRANSF. CONVÊNIO UNIÃO PROGRAMAS INFRAESTRUTURA TRANSPORTE		
2414.54.0.1.01	TRANSF. DE CONVÊNIO DA UNIÃO - INFRAESTRUTURA EM TRANSPORTE	700 999	DECRETO FEDERAL Nº 8943/16 DE 27/12/2016
2414.99.0.0.00	OUTRAS TRANSFERÊNCIAS CONVÊNIO UNIÃO E DE SUAS ENTIDADES		
2414.99.0.1.01	OUTRAS TRANSFERÊNCIAS DE CONVÊNIO DA UNIÃO - PRINCIPAL	700 999	LEGISLAÇÃO ESPECÍFICA
2420.00.0.0.00	TRANSF. ESTADOS E DO DISTRITO FEDERAL E DE SUAS ENTIDADES		
2422.00.0.0.00	TRANSF. CONVÊNIO ESTADOS E DF E DE SUAS ENTIDADES		
2422.50.0.0.00	TRANSFERÊNCIAS CONVÊNIO ESTADOS PARA SUS		
2422.50.0.1.00	TRANSF. CONV. ESTADOS PARA SUS-PRINCIPAL	632 999	DECRETOS ESTADUAIS Nº 12.440/06 DE 01/12/2006 E Nº 13860/09 E 22/09/2009
2422.51.0.0.00	TRANSF. CONVÊNIO ESTADOS PROGRAMA EDUCAÇÃO		
2422.51.0.1.01	TRANSFERÊNCIAS DE CONVÊNIO DOS ESTADOS - EDUCAÇÃO	571 999	DECRETOS ESTADUAIS Nº 12.440/06 DE 01/12/2006 E Nº 13860/09 E 22/09/2009
2422.52.0.0.00	TRANSFERÊNCIAS CONVÊNIO ESTADOS SANEAMENTO BÁSICO		
2422.52.0.1.01	TRANSF. DE CONVÊNIO DOS ESTADOS SANEAMENTO BASICO	701 999	DECRETOS ESTADUAIS Nº 12.440/06 DE 01/12/2006 E Nº 13860/09 E 22/09/2009
2422.53.0.0.00	TRANSFERÊNCIAS CONVÊNIO ESTADOS PROGRAMAS DE MEIO AMBIENTE		
2422.53.0.1.01	TRANSF. DE CONVÊNIO DOS ESTADOS - MEIO AMBIENTE	701 999	DECRETOS ESTADUAIS Nº 12.440/06 DE 01/12/2006 E Nº 13860/09 E 22/09/2009
2422.54.0.0.00	TRANSF. CONVÊNIO ESTADOS PROGR. INFRAESTRUTURA TRANSPORTE		
2422.54.0.1.01	TRANSF. DE CONVÊNIO DOS ESTADOS INFRA. EM TRANSPORTE	701 999	DECRETOS ESTADUAIS Nº 12.440/06 DE 01/12/2006 E

(Continua na página seguinte)

**LOA 2026****NAZÁRIA - PI****PREFEITURA MUNICIPAL DE NAZÁRIA**

RODOVIA PI 130, Nº 969, CENTRO - CNPJ:10560403/0001-49

Orçamento Programa - Exercício de 2026

TABELA EXPLICATIVA - LEGISLAÇÃO DA RECEITA  
(Inc. III, § 1º, Art.2º)

Página 18

Lei: 239, Data: 20/10/2025

Codigo	Discriminação	Fonte	Legislacao
			Nº 13860/09 E 22/09/2009
2422.99.0.0.00	OUTRAS TRANSF.CONV. ESTADOS E DF E DE SUA ENTIDADES		
2422.99.0.1.02	OUTRAS TRANSFERÊNCIAS DE CONVÊNIOS DOS ESTADOS E DF E DE SUA	701 999	DECRETOS ESTADUAIS Nº 12.440/06 DE 01/12/2006 E Nº 13860/09 E 22/09/2009
2429.00.0.0.00	OUTRAS TRANSFERÊNCIAS DE RECURSOS DOS ESTADOS		
2429.51.0.0.00	TRANSFERÊNCIAS RECURSOS PROGRAMAS DE EDUCAÇÃO		
2429.51.0.1.01	TRANSFERÊNCIAS DE RECURSOS DESTINADOS A PROGRAMAS DE EDUCAÇÃO	599 999	LEGISLAÇÃO ESPECÍFICA
2429.99.0.0.00	OUTRAS TRANSFERÊNCIAS DE RECURSOS DOS ESTADOS		
2429.99.0.1.01	OUTRAS TRANSFERÊNCIAS DE RECURSOS DOS ESTADOS - PRINCIPAL	749 999	LEGISLAÇÃO ESPECÍFICA
2490.00.0.0.00	DEMAIS TRANSFERÊNCIAS DE CAPITAL		
2499.00.0.0.00	OUTRAS TRANSFERÊNCIAS DE CAPITAL		
2499.99.0.0.00	OUTRAS TRANSFERÊNCIAS DE CAPITAL		
2499.99.0.1.01	OUTRAS TRANSFERÊNCIAS DE CAPITAL - VINCULADAS	899 999	LEGISLAÇÃO ESPECÍFICA
2499.99.0.1.02	OUTRAS TRANSFERÊNCIAS DE CAPITAL - OUTRAS VINCULAÇÕES	799 999	LEGISLAÇÃO ESPECÍFICA
2900.00.0.0.00	OUTRAS RECEITAS DE CAPITAL		
2990.00.0.0.00	DEMAIS RECEITAS DE CAPITAL		
2999.00.0.0.00	OUTRAS RECEITAS DE CAPITAL		
2999.99.0.0.00	OUTRAS RECEITAS DE CAPITAL		
2999.99.0.1.00	OUTRAS RECEITAS DE CAPITAL - PRINCIPAL	899 999	LEGISLAÇÃO ESPECÍFICA
9000.00.0.0.00	(R) DEDUÇÕES DA RECEITA		
9500.00.0.0.00	(R) DEDUÇÕES DO FUNDEB		
9510.00.0.0.00	(R) DEDUÇÕES DO FUNDEB	500 999	LEI Nº 14.113 DE 25/12/2020

JOAQUIM NONATO DA SILVA  
 Assinado de forma digital por JOAQUIM NONATO DA SILVA  
 FILHO:49034944387  
 Dados: 2025.10.29 11:55:36 -03'00'

JOAQUIM NONATO DA SILVA FILHO  
 PREFEITO MUNICIPAL  
 490.349.443-87

ODIVALDO MENDES VIANA:16034317304  
 Assinado de forma digital por ODIVALDO MENDES VIANA:16034317304  
 Dados: 2025.10.29 12:17:29 -03'00'

PLANAÇON CONTABILIDADE LTDA  
 CRC - PI - 005434/O-6  
 160.343.173-04

(Continua na página seguinte)



**LOA 2026**

**NAZÁRIA - PI**



**PREFEITURA MUNICIPAL DE NAZÁRIA**

RODOVIA PI 130, Nº 969, CENTRO - CNPJ:10560403/0001-49

Orçamento Programa - Exercício de 2026

Anexo 01

**DEMONSTRATIVO DA RECEITA E DESPESA SEGUNDO AS CATEGORIAS ECONOMICAS**

(Inc.II, §1º, Art.2º)

Página 1

Lei: 239, Data: 20/10/2025

RECEITA	R\$	R\$
RECEITAS CORRENTES		
IMPOSTOS, TAXAS E CONTRIBUIÇÕES DE MELHORIA	2.438.997,20	
CONTRIBUIÇÕES	391.789,92	
RECEITA PATRIMONIAL	480.290,37	
RECEITA DE SERVIÇOS	602.478,79	
TRANSFERÊNCIAS CORRENTES	57.219.312,73	
OUTRAS RECEITAS CORRENTES	57.443,01	
(R) DEDUÇÕES DO FUNDEB	-4.294.432,32	
<b>SUB TOTAL</b>		<b>56.895.879,70</b>
<b>TOTAL</b>		<b>56.895.879,70</b>
SUPERAVIT DO ORÇAMENTO CORRENTE		11.668.187,21
RECEITAS DE CAPITAL		
OPERAÇÕES DE CRÉDITO	44.093,87	
ALIENAÇÃO DE BENS	102.452,18	
TRANSFERÊNCIAS DE CAPITAL	3.745.549,40	
OUTRAS RECEITAS DE CAPITAL	4.410,00	
<b>SUB TOTAL</b>		<b>3.896.505,45</b>
<b>TOTAL</b>		<b>15.564.692,66</b>
<b>RESUMO</b>		
RECEITAS CORRENTES.	61.190.312,02	
DEDUÇÕES DA RECEITA CORRENTE	-4.294.432,32	
RECEITAS DE CAPITAL	3.896.505,45	
<b>TOTAL DE RECEITAS</b>		<b>60.792.385,15</b>
<b>TOTAL</b>		<b>60.792.385,15</b>

DESPESA	R\$	R\$
DESPESAS CORRENTES		
PESSOAL E ENCARGOS SOCIAIS	28.538.115,80	
JUROS E ENCARGOS DA DÍVIDA	10.001,00	
OUTRAS DESPESAS CORRENTES	16.679.575,69	
<b>SUB TOTAL</b>		<b>45.227.692,49</b>
SUPERAVIT DO ORÇAMENTO CORRENTE		11.668.187,21
<b>TOTAL</b>		<b>56.895.879,70</b>
DESPESAS DE CAPITAL		
INVESTIMENTOS	14.829.173,65	
AMORTIZAÇÃO DA DÍVIDA	353.502,76	
<b>SUB TOTAL</b>		<b>15.182.676,41</b>
RESERVA DE CONTINGENCIA		382.016,25
<b>TOTAL</b>		<b>15.564.692,66</b>
<b>RESUMO</b>		
DESPESAS CORRENTES	45.227.692,49	
DESPESAS DE CAPITAL	15.182.676,41	
RESERVA DE CONTINGÊNCIA	382.016,25	
<b>TOTAL DE DESPESA</b>		<b>60.792.385,15</b>
<b>TOTAL</b>		<b>60.792.385,15</b>



**PREFEITURA MUNICIPAL DE NAZÁRIA**

RODOVIA PI 130, Nº 969, CENTRO - CNPJ:10560403/0001-49

Orçamento Programa - Exercício de 2026

Anexo 01

**DEMONSTRATIVO DA RECEITA E DESPESA SEGUNDO AS CATEGORIAS ECONOMICAS**

(Inc.II, §1º, Art.2º)

Página 2

Lei: 239, Data: 20/10/2025

JOAQUIM NONATO DA SILVA  
Assinado de forma digital por  
JOAQUIM NONATO DA SILVA  
FILHO:49034944387  
Dados: 2025.10.29 11:55:59 -03'00'

JOAQUIM NONATO DA SILVA FILHO  
PREFEITO MUNICIPAL  
490.349.443-87

ODIVALDO MENDES  
Assinado de forma digital por  
ODIVALDO MENDES  
VIANA:16034317304  
Dados: 2025.10.29 12:18:16 -03'00'

PLANAÇON CONTABILIDADE LTDA  
CRC - PI - 005434/O-6  
160.343.173-04

(Continua na página seguinte)

**LOA 2026****NAZÁRIA - PI****PREFEITURA MUNICIPAL DE NAZÁRIA**

RODOVIA PI 130, Nº 969, CENTRO - CNPJ:10560403/0001-49

Anexo 02

Página 1

Orçamento Programa - Exercício de 2026

**RECEITAS SEGUNDO AS CATEGORIAS ECONOMICAS**

Lei: 239, Data: 20/10/2025

Código	Especificação	F.R.	Desdobramento	SubCategoria Fonte	Categoria Econômica
1000.00.0.0	RECEITAS CORRENTES.	0.000.000			61.190.312,02
1100.00.0.0	IMPOSTOS, TAXAS E CONTRIBUIÇÕES DE MELHORIA	0.000.000		2.438.997,20	
1110.00.0.0	IMPOSTOS	0.000.000		2.345.640,45	
1112.00.0.0	IMPOSTOS SOBRE O PATRIMÔNIO	0.000.000	170.208,38		
1112.50.0.0	IMPOSTO SOBRE A PROPRIEDADE PREDIAL E TERRITORIAL URBANA	0.000.000	87.345,42		
1112.50.0.1	IPTU-PRINCIPAL	1.500.00	82.770,18		
1112.50.0.2	IPTU-MULTAS/JUROS	1.500.00	1.710,25		
1112.50.0.3	IPTU-DÍVIDA ATIVA	1.500.00	1.458,61		
1112.50.0.4	IPTU-MULTAS JUROS DIVIDA ATIVA	1.500.00	1.406,38		
1112.53.0.0	ITBI-"INTER VIVOS"	0.000.000	82.862,96		
1112.53.0.1	ITBI-"INTER VIVOS"-PRINCIPAL	1.500.00	78.828,75		
1112.53.0.2	ITBI-"INTER VIVOS"-MULTAS/JUROS	1.500.00	1.160,93		
1112.53.0.3	ITBI-"INTER VIVOS"-DÍVIDA ATIVA	1.500.00	1.160,93		
1112.53.0.4	ITBI-"INTER VIVOS"-MULTAS JUROS DIVIDA ATIVA	1.500.00	1.712,35		
1113.00.0.0	IMPOSTOS SOBRE A RENDA E PROVENTOS DE QUALQUER NATUREZA	0.000.000	1.004.767,18		
1113.01.0.0	IRPF	0.000.000	526,05		
1113.01.0.1	IRPF- PRINCIPAL	1.500.00	526,05		
1113.02.0.0	IRPJ-LÍQUIDA DE INCENTIVOS	0.000.000	526,05		
1113.02.0.1	IRPJ-LÍQUIDA DE INCENTIVOS-PRINCIPAL	1.500.00	526,05		
1113.03.0.0	IMPOSTO SOBRE A RENDA - RETIDO NA FONTE	0.000.000	1.003.715,08		
1113.03.1.0	IRRF-TRABALHO	0.000.000	1.002.665,08		
1113.03.1.1	IRRF-TRABALHO-PRINCIPAL	1.500.00	997.265,04		
1113.03.1.2	IRRF-TRABALHO-MULTAS/JUROS	1.500.00	1.160,93		
1113.03.1.3	IRRF-TRABALHO-DÍVIDA ATIVA	1.500.00	2.894,06		
1113.03.1.4	IRRF-TRABALHO-MULTAS JUROS DIVIDA ATIVA	1.500.00	1.345,05		
1113.03.4.0	IRRF- OUTROS RENDIMENTOS	0.000.000	1.050,00		
1113.03.4.1	IRRF- OUTROS RENDIMENTOS-	1.500.00	1.050,00		
1114.00.0.0	IMPOSTOS SOBRE A PRODUÇÃO E CIRCULAÇÃO DE MERCADORIAS E SERV	0.000.000	1.167.018,37		
1114.51.0.0	IMPOSTOS SOBRE SERVIÇOS	0.000.000	1.167.018,37		
1114.51.1.0	IMPOSTO SOBRE SERVIÇOS DE QUALQUER NATUREZA - ISSQN	0.000.000	1.167.018,37		
1114.51.1.1	ISSQN-PRINCIPAL	1.500.00	1.162.085,51		
1114.51.1.2	ISSQN-MULTAS/JUROS	1.500.00	1.764,00		
1114.51.1.3	ISSQN-DÍVIDA ATIVA	1.500.00	1.458,61		
1114.51.1.4	ISSQN-MULTAS JUROS DIVIDA ATIVA	1.500.00	1.710,25		
1119.00.0.0	OUTROS IMPOSTOS	0.000.000	3.646,52		
1119.99.0.0	OUTROS IMPOSTOS	0.000.000	3.646,52		
1119.99.0.3	OUTROS IMPOSTOS - DÍVIDA ATIVA	1.500.00	3.646,52		
1120.00.0.0	TAXAS	0.000.000		73.511,75	
1121.00.0.0	TAXAS PELO EXERCÍCIO DO PODER DE POLÍCIA	0.000.000	42.666,75		
1121.01.0.0	TAXAS DE INSPEÇÃO, CONTROLE E FISCALIZAÇÃO	0.000.000	42.666,75		
1121.01.0.1	TAXAS INSPEÇÃO,CONTROLE FISCAL.-PRINCIPAL	1.500.00	42.666,75		
1122.00.0.0	TAXAS PELA PRESTAÇÃO DE SERVIÇOS	0.000.000	30.845,00		
1122.01.0.0	TAXAS PELA PRESTAÇÃO DE SERVIÇOS EM GERAL	0.000.000	19.845,00		
1122.01.0.1	TAXAS PRESTAÇÃO SERVIÇOS GERAL-PRINCIPAL	1.500.00	19.845,00		
1122.53.0.0	TAXA PREST.SERV.LIMP.PÚBL. MANEJO RESID.SÓLIDOS	0.000.000	11.000,00		
1122.53.0.1	TAXA PREST.SERV.LIMP.PÚBL.MAN.RESID.SÓLIDOS-PRINCIPAL	1.753.00	11.000,00		
1130.00.0.0	CONTRIBUIÇÃO DE MELHORIA	0.000.000		19.845,00	
1131.00.0.0	CONTRIBUIÇÃO DE MELHORIA	0.000.000	19.845,00		
1131.99.0.0	OUTRAS CONTRIBUIÇÕES DE MELHORIA	0.000.000	19.845,00		
1131.99.0.1	OUTRAS CONTRIBUIÇÕES DE MELHORIA - PRINCIPAL	1.500.00	19.845,00		
1200.00.0.0	CONTRIBUIÇÕES	0.000.000		391.789,92	
1210.00.0.0	CONTRIBUIÇÕES SOCIAIS	0.000.000		18.318,04	
1214.00.0.0	CONTRIBUIÇÕES REGIME GERAL PREVIDÊNCIA SOCIAL-RGPS	0.000.000	18.318,04		
1214.49.0.0	CONTRIB.REGIME GERAL PREVIDÊNCIA SOCIAL-RGPS-PARCELAMENTO	0.000.000	18.318,04		
1214.49.0.1	RGPS-PARCELAMENTO-PRINCIPAL	1.500.00	18.318,04		
1240.00.0.0	CONTRIBUIÇÃO CUSTEIO SERVIÇO DE ILUMINAÇÃO PÚBLICA	0.000.000		373.471,88	
1241.00.0.0	CONTRIBUIÇÃO CUSTEIO SERVIÇO DE ILUMINAÇÃO PÚBLICA	0.000.000	373.471,88		
1241.50.0.0	CONTRIBUIÇÃO CUSTEIO SERVIÇO DE ILUMINAÇÃO PÚBLICA	0.000.000	373.471,88		

(Continua na página seguinte)

**LOA 2026**

**NAZÁRIA - PI**



**PREFEITURA MUNICIPAL DE NAZÁRIA**

RODOVIA PI 130, Nº 969, CENTRO - CNPJ:10560403/0001-49

Anexo 02

Página 2

Orçamento Programa - Exercício de 2026

**RECEITAS SEGUNDO AS CATEGORIAS ECONOMICAS**

Lei: 239, Data: 20/10/2025

Código	Especificação	F.R.	Desdobramento	SubCategoria Fonte	Categoria Econômica
1241.50.0.1	PÚBLICA				
1300.00.0.0	CONTRIB.SERV.ILUMINAÇÃO PÚBLICA-PRINCIPAL	1.751.00	373.471,88		
1310.00.0.0	RECEITA PATRIMONIAL	0.000.000		480.290,37	
1311.00.0.0	EXPLORAÇÃO DO PATRIMÔNIO IMOBILIÁRIO DO ESTADO	0.000.000		45.230,07	
1311.01.0.0	EXPLORAÇÃO DO PATRIMÔNIO IMOBILIÁRIO DO ESTADO	0.000.000	45.230,07		
1311.01.0.0	ALUGUÉIS, ARRENDAMENTOS, FOROS, LAUDÊMIOS, TARIFAS DE OCUPAÇ	0.000.000	31.889,82		
1311.01.1.0	ALUGUÉIS E ARRENDAMENTOS	0.000.000	16.813,13		
1311.01.1.1	ALUGUÉIS E ARRENDAMENTOS - PRINCIPAL	1.500.00	16.813,13		
1311.01.2.0	FOROS, LAUDÊMIOS E TARIFAS OCUPAÇÃO	0.000.000	15.076,69		
1311.01.2.1	FOROS, LAUDÊM.TARIFAS OCUPAÇÃO-PRINCIPAL	1.500.00	15.076,69		
1311.99.0.0	OUTRAS RECEITAS IMOBILIÁRIAS	0.000.000	13.340,25		
1311.99.0.1	OUTRAS RECEITAS IMOBILIÁRIAS - PRINCIPAL	1.500.00	13.340,25		
1320.00.0.0	VALORES MOBILIÁRIOS	0.000.000		387.032,63	
1321.00.0.0	JUROS E CORREÇÕES MONETÁRIAS	0.000.000	363.825,00		
1321.01.0.0	REMUNERAÇÃO DE DEPÓSITOS BANCÁRIOS	0.000.000	363.825,00		
1321.01.1.0	REMUNERAÇÃO DE DEPÓSITOS BANCÁRIOS - GERAL	0.000.000	338.925,32		
1321.01.1.1	REMUN.DEPÓS.BANCÁRIOS-GERAL-PRINCIPAL	1.500.00	23.703,75		
1321.01.1.1	REMUN.DEPÓS.BANCÁRIOS-GERAL-PRINCIPAL	1.500.00	15.310,99		
1321.01.1.1	REMUN.DEPÓS.BANCÁRIOS-GERAL-PRINCIPAL	1.500.00	61.046,61		
1321.01.1.1	REMUN.DEPÓS.BANCÁRIOS-GERAL-PRINCIPAL	1.500.00	1.365,97		
1321.01.1.1	REMUN.DEPÓS.BANCÁRIOS-GERAL-PRINCIPAL	1.500.00	12.182,63		
1321.01.1.1	REMUN.DEPÓS.BANCÁRIOS-GERAL-PRINCIPAL	1.540.00	61.796,63		
1321.01.1.1	REMUN.DEPÓS.BANCÁRIOS-GERAL-PRINCIPAL	1.541.00	2.480,63		
1321.01.1.1	REMUN.DEPÓS.BANCÁRIOS-GERAL-PRINCIPAL	1.542.00	1.102,50		
1321.01.1.1	REMUN.DEPÓS.BANCÁRIOS-GERAL-PRINCIPAL	1.543.00	1.102,50		
1321.01.1.1	REMUN.DEPÓS.BANCÁRIOS-GERAL-PRINCIPAL	1.551.00	1.157,63		
1321.01.1.1	REMUN.DEPÓS.BANCÁRIOS-GERAL-PRINCIPAL	1.552.00	2.006,62		
1321.01.1.1	REMUN.DEPÓS.BANCÁRIOS-GERAL-PRINCIPAL	1.553.00	2.651,47		
1321.01.1.1	REMUN.DEPÓS.BANCÁRIOS-GERAL-PRINCIPAL	1.569.00	7.284,09		
1321.01.1.1	REMUN.DEPÓS.BANCÁRIOS-GERAL-PRINCIPAL	1.570.00	3.580,50		
1321.01.1.1	REMUN.DEPÓS.BANCÁRIOS-GERAL-PRINCIPAL	1.571.00	1.157,63		
1321.01.1.1	REMUN.DEPÓS.BANCÁRIOS-GERAL-PRINCIPAL	1.599.00	2.546,78		
1321.01.1.1	REMUN.DEPÓS.BANCÁRIOS-GERAL-PRINCIPAL	1.600.00	25.399,07		
1321.01.1.1	REMUN.DEPÓS.BANCÁRIOS-GERAL-PRINCIPAL	1.601.00	25.315,92		
1321.01.1.1	REMUN.DEPÓS.BANCÁRIOS-GERAL-PRINCIPAL	1.602.00	1.212,75		
1321.01.1.1	REMUN.DEPÓS.BANCÁRIOS-GERAL-PRINCIPAL	1.603.00	1.212,75		
1321.01.1.1	REMUN.DEPÓS.BANCÁRIOS-GERAL-PRINCIPAL	1.604.00	1.102,50		
1321.01.1.1	REMUN.DEPÓS.BANCÁRIOS-GERAL-PRINCIPAL	1.605.00	1.050,00		
1321.01.1.1	REMUN.DEPÓS.BANCÁRIOS-GERAL-PRINCIPAL	1.621.00	13.759,15		
1321.01.1.1	REMUN.DEPÓS.BANCÁRIOS-GERAL-PRINCIPAL	1.621.00	13.340,25		
1321.01.1.1	REMUN.DEPÓS.BANCÁRIOS-GERAL-PRINCIPAL	1.621.00	2.315,25		
1321.01.1.1	REMUN.DEPÓS.BANCÁRIOS-GERAL-PRINCIPAL	1.631.00	2.273,73		
1321.01.1.1	REMUN.DEPÓS.BANCÁRIOS-GERAL-PRINCIPAL	1.632.00	2.315,25		
1321.01.1.1	REMUN.DEPÓS.BANCÁRIOS-GERAL-PRINCIPAL	1.659.00	2.315,25		
1321.01.1.1	REMUN.DEPÓS.BANCÁRIOS-GERAL-PRINCIPAL	1.660.00	23.706,44		
1321.01.1.1	REMUN.DEPÓS.BANCÁRIOS-GERAL-PRINCIPAL	1.661.00	1.212,75		
1321.01.1.1	REMUN.DEPÓS.BANCÁRIOS-GERAL-PRINCIPAL	1.665.00	2.546,78		
1321.01.1.1	REMUN.DEPÓS.BANCÁRIOS-GERAL-PRINCIPAL	1.669.00	1.212,75		
1321.01.1.1	REMUN.DEPÓS.BANCÁRIOS-GERAL-PRINCIPAL	1.700.00	6.674,32		
1321.01.1.1	REMUN.DEPÓS.BANCÁRIOS-GERAL-PRINCIPAL	1.701.00	1.842,81		
1321.01.1.1	REMUN.DEPÓS.BANCÁRIOS-GERAL-PRINCIPAL	1.706.00	1.050,00		
1321.01.1.1	REMUN.DEPÓS.BANCÁRIOS-GERAL-PRINCIPAL	1.715.00	551,25		
1321.01.1.1	REMUN.DEPÓS.BANCÁRIOS-GERAL-PRINCIPAL	1.716.00	551,25		
1321.01.1.1	REMUN.DEPÓS.BANCÁRIOS-GERAL-PRINCIPAL	1.719.00	105,00		
1321.01.1.1	REMUN.DEPÓS.BANCÁRIOS-GERAL-PRINCIPAL	1.720.00	551,25		
1321.01.1.1	REMUN.DEPÓS.BANCÁRIOS-GERAL-PRINCIPAL	1.721.00	551,25		
1321.01.1.1	REMUN.DEPÓS.BANCÁRIOS-GERAL-PRINCIPAL	1.749.00	606,38		
1321.01.1.1	REMUN.DEPÓS.BANCÁRIOS-GERAL-PRINCIPAL	1.749.00	577,50		
1321.01.1.1	REMUN.DEPÓS.BANCÁRIOS-GERAL-PRINCIPAL	1.749.00	1.107,74		
1321.01.1.1	REMUN.DEPÓS.BANCÁRIOS-GERAL-PRINCIPAL	1.750.00	1.528,07		
1321.01.1.1	REMUN.DEPÓS.BANCÁRIOS-GERAL-PRINCIPAL	1.751.00	1.299,48		
1321.01.1.1	REMUN.DEPÓS.BANCÁRIOS-GERAL-PRINCIPAL				

(Continua na página seguinte)

**LOA 2026****NAZÁRIA - PI****PREFEITURA MUNICIPAL DE NAZÁRIA**

RODOVIA PI 130, Nº 969, CENTRO - CNPJ:10560403/0001-49

Anexo 02

Página 3

Orçamento Programa - Exercício de 2026

**RECEITAS SEGUNDO AS CATEGORIAS ECONOMICAS**

Lei: 239, Data: 20/10/2025

Código	Especificação	F.R.	Desdobramento	SubCategoria Fonte	Categoria Econômica
1321.01.1.1		1.754,00	500,00		
1321.01.1.1	REMUN.DEPOS.BANCÁRIOS-GERAL-PRINCIPAL	1.799,00	110,25		
1321.01.1.1	REMUN.DEPOS.BANCÁRIOS-GERAL-PRINCIPAL	1.899,00	551,25		
1321.01.2.0	REMUNERAÇÃO DE DEPÓSITOS BANCÁRIOS - SALÁRIO-EDUCAÇÃO	0.000.000	24.899,68		
1321.01.2.1	REMUN.DEPOS.BANC.SALÁRIO-ED.-PRINCIPAL	1.550,00	24.899,68		
1329.00.0.0	OUTROS VALORES MOBILIÁRIOS	0.000.000	23.207,63		
1329.99.0.0	OUTROS VALORES MOBILIÁRIOS	0.000.000	23.207,63		
1329.99.0.1	OUTROS VALORES MOBILIÁRIOS - PRINCIPAL	1.500,00	23.207,63		
1330.00.0.0	DELEG.SERV.PÚBL.MEDIANTE CONC.PERM.AUTORIZAÇÃO OU LICENÇA	0.000.000		20.000,00	
1335.00.0.0	DELEGAÇÃO DOS SERVIÇOS DE SANEAMENTO BÁSICO	0.000.000	15.000,00		
1335.50.0.0	DELEGAÇÃO SERVIÇOS ABASTECIMENTO DE ÁGUA POTÁVEL	0.000.000	13.000,00		
1335.50.0.1	DELEG.SERV.ABAST.ÁGUA POTÁVEL-PRINCIPAL	1.500,00	13.000,00		
1335.52.0.0	DELEGAÇÃO SERVIÇOS LIMPEZA URBANA MANEJO RESÍDUO SÓLIDOS	0.000.000	2.000,00		
1335.52.0.1	DELEG.SERV.LIMP.URB.MANEJO RES.SÓLIDOS-PRINCIPAL	1.500,00	2.000,00		
1339.00.0.0	DEMAIS DELEGAÇÕES DE SERVIÇOS PÚBLICOS	0.000.000	5.000,00		
1339.99.0.0	OUTRAS DELEGAÇÕES DE SERVIÇOS PÚBLICOS	0.000.000	5.000,00		
1339.99.0.1	OUTRAS DELEG.SERV.PÚBLICOS-PRINCIPAL	1.500,00	5.000,00		
1390.00.0.0	DEMAIS RECEITAS PATRIMONIAIS	0.000.000		28.027,67	
1391.00.0.0	PARTICIPAÇÃO DA UNIÃO EM RECEITA DE SERVIÇOS	0.000.000	13.152,50		
1391.01.0.0	PARTICIPAÇÃO UNIÃO RECEITA CONCURSOS PROGNÓSTICO E SORTEIOS	0.000.000	13.152,50		
1391.01.7.0	PARTICIPAÇÃO DA UNIÃO EM RECEITA DE LOTERIA DE AQF	0.000.000	13.152,50		
1391.01.7.1	PARTIC.UNIÃO REC.LOTERIA AQF-PRINCIPAL	1.500,00	13.152,50		
1399.00.0.0	OUTRAS RECEITAS PATRIMONIAIS	0.000.000	14.875,17		
1399.99.0.0	OUTRAS RECEITAS PATRIMONIAIS	0.000.000	14.875,17		
1399.99.0.1	OUTRAS RECEITAS PATRIMONIAIS - PRINCIPAL	1.500,00	14.875,17		
1600.00.0.0	RECEITA DE SERVIÇOS	0.000.000		602.478,79	
1610.00.0.0	SERVIÇOS ADMINISTRATIVOS E COMERCIAIS GERAIS	0.000.000		98.494,76	
1611.00.0.0	SERVIÇOS ADMINISTRATIVOS E COMERCIAIS GERAIS	0.000.000	98.494,76		
1611.01.0.0	SERV.ADM.COM.GERAIS PREST.ENTIDADE ÓRGÃOS PÚBLICOS GERAL	0.000.000	2.431,01		
1611.01.0.1	SERV.ADM.COM.GER.PREST.ENTID.ORG.PÚBL.-PRINCIPAL	1.500,00	2.431,01		
1611.02.0.0	INSCRIÇÃO EM CONCURSOS E PROCESSOS SELETIVOS	0.000.000	6.063,75		
1611.02.0.1	INSC.CONC.PROC.SELETIVOS-PRINCIPAL	1.500,00	6.063,75		
1611.06.0.0	SERVIÇOS DE OPERAÇÃO, MANUTENÇÃO E FORNEC.ÁGUA	0.000.000	90.000,00		
1611.06.0.1	SERV.OPER.MANUT.FORNEC.ÁGUA-PRINCIPAL	1.500,00	90.000,00		
1690.00.0.0	OUTROS SERVIÇOS	0.000.000		503.984,03	
1699.00.0.0	OUTROS SERVIÇOS	0.000.000	503.984,03		
1699.50.0.0	SERVIÇOS SUJEITOS À REGULAÇÃO	0.000.000	503.984,03		
1699.50.1.0	SERVIÇOS SANEAMENTO BÁSICO - ABASTECIMENTO DE ÁGUA	0.000.000	503.984,03		
1699.50.1.1	SERV.SANEAM.BÁS.ABAST.ÁGUA.-PRINCIPAL	1.500,00	503.984,03		
1700.00.0.0	TRANSFERÊNCIAS CORRENTES	0.000.000		57.219.312,73	
1710.00.0.0	TRANSFERÊNCIAS DA UNIÃO E DE SUAS ENTIDADES	0.000.000		39.140.739,39	
1711.00.0.0	TRANSFERÊNCIAS PARTICIPAÇÃO RECEITA UNIÃO	0.000.000	19.423.101,88		
1711.51.0.0	COTA-PARTE DO FUNDO DE PARTICIPAÇÃO DOS MUNICÍPIOS - FPM	0.000.000	19.422.551,77		
1711.51.1.0	COTA-PARTE FUNDO PARTICIPAÇÃO MUNICÍPIOS-COTA MENSAL	0.000.000	17.899.650,05		
1711.51.1.1	COTA-PARTE FPM-COTA MENSAL-PRINCIPAL	1.500,00	17.899.650,05		
1711.51.2.0	COTA-PARTE FUNDO PARTICIPAÇÃO MUNICÍPIOS-COTA EXTRAORDINÁRIA	0.000.000	1.522.901,72		
1711.51.2.1	COTA-PARTE FPM-COTA EXTRAORDINÁRIA-PRINCIPAL	1.500,00	1.522.901,72		
1711.52.0.0	COTA-PARTE DO IMPOSTO SOBRE A PROPRIEDADE TERRITORIAL RURAL	0.000.000	550,11		
1711.52.0.1	COTA-PARTE IMP.PROPRIED.TERRIT.RURAL-PRINCIPAL	1.500,00	550,11		
1712.00.0.0	TRANSF.COMPENS.FINANC.EXPL.RECURSOS NATURAIS	0.000.000	635.017,52		
1712.51.0.0	COTA-PARTE COMPENS.FINANC.EXPL.RECURSOS MINERAIS CFEM	0.000.000	196.021,37		
1712.51.0.1	CFEM - PRINCIPAL	1.500,00	196.021,37		
1712.52.0.0	COTA-PARTE COMPENSAÇÃO FINANCEIRA PRODUÇÃO PETRÓLEO	0.000.000	427.254,52		
1712.52.4.0	COTA-PARTE DO FUNDO ESPECIAL DO PETRÓLEO - FEP	0.000.000	427.254,52		
1712.52.4.1	COTA-PARTE-FEP-PRINCIPAL				

(Continua na página seguinte)

**LOA 2026**

**NAZÁRIA - PI**



**PREFEITURA MUNICIPAL DE NAZÁRIA**

RODOVIA PI 130, Nº 969, CENTRO - CNPJ:10560403/0001-49

Anexo 02

Página 4

Orçamento Programa - Exercício de 2026

**RECEITAS SEGUNDO AS CATEGORIAS ECONOMICAS**

Lei: 239, Data: 20/10/2025

Código	Especificação	F.R.	Desdobramento	SubCategoria Fonte	Categoria Econômica
		1.500.00	393.628,27		
1712.52.4.1	COTA-PARTE-FEP-PRINCIPAL	1.720.00	33.626,25		
1712.99.0.0	OUTRAS TRANSF.COMP.FINANC.EXPLORAÇÃO DE RECURSOS NATURAIS	0.000.000	11.741,63		
1712.99.0.1	OUTR.TRANS.COMP.FINAN.EXPL.RECUR.NAT.-PRINCIPAL	1.500.00	3.472,88		
1712.99.0.1	OUTR.TRANS.COMP.FINAN.EXPL.RECUR.NAT.-PRINCIPAL	1.705.00	4.410,00		
1712.99.0.1	OUTR.TRANS.COMP.FINAN.EXPL.RECUR.NAT.-PRINCIPAL	1.721.00	3.858,75		
1713.00.0.0	TRANSFERÊNCIAS RECURSOS SISTEMA ÚNICO SAÚDE - SUS	0.000.000	6.730.764,12		
1713.50.0.0	TRANSF.SUS-FUNDO A FUNDO- BLOCO DE MANUTENÇÃO	0.000.000	6.645.492,32		
1713.50.1.0	TRANSF.SUS-FUNDO A FUNDO - BLOCO MANUT.ATEN.PRIMÁRIO	0.000.000	5.798.735,77		
1713.50.1.1	TRANS.SUS-BL.MANUT.ATEN.PRIMÁRIA-PRINCIPAL	1.600.00	4.176.618,07		
1713.50.1.1	TRANS.SUS-BL.MANUT.ATEN.PRIMÁRIA-PRINCIPAL	1.600.00	452.025,00		
1713.50.1.1	TRANS.SUS-BL.MANUT.ATEN.PRIMÁRIA-PRINCIPAL	1.600.00	452.025,00		
1713.50.1.1	TRANS.SUS-BL.MANUT.ATEN.PRIMÁRIA-PRINCIPAL	1.600.00	127.300,00		
1713.50.1.1	TRANS.SUS-BL.MANUT.ATEN.PRIMÁRIA-PRINCIPAL	1.600.00	374.850,00		
1713.50.1.1	TRANS.SUS-BL.MANUT.ATEN.PRIMÁRIA-PRINCIPAL	1.600.00	5.005,00		
1713.50.1.1	TRANS.SUS-BL.MANUT.ATEN.PRIMÁRIA-PRINCIPAL	1.602.00	97.491,81		
1713.50.1.1	TRANS.SUS-BL.MANUT.ATEN.PRIMÁRIA-PRINCIPAL	1.604.00	110.420,89		
1713.50.1.1	TRANS.SUS-BL.MANUT.ATEN.PRIMÁRIA-PRINCIPAL	1.605.00	3.000,00		
1713.50.2.0	TRANSF.SUS- BLOCO MANUTENÇÃO-ATENÇÃO ESPECIALIZADA	0.000.000	244.377,27		
1713.50.2.1	TRANS.SUS-BLOCO MANUT.ATEN.ESPEC.-PRINCIPAL	1.600.00	244.377,27		
1713.50.3.0	TRANSF.SUS- BLOCO MANUTENÇÃO-VIGILÂNCIA EM SAÚDE	0.000.000	173.288,21		
1713.50.3.1	TRANS.SUS-BL.MANUT-VIGILÂNCIA.SAÚDE-PRINCIPAL	1.600.00	112.807,81		
1713.50.3.1	TRANS.SUS-BL.MANUT-VIGILÂNCIA.SAÚDE-PRINCIPAL	1.604.00	60.480,40		
1713.50.4.0	TRANSF.SUS- BLOCO MANUTENÇÃO-ASSISTÊNCIA FARMACÉUTICA	0.000.000	77.216,88		
1713.50.4.1	TRANS.SUS- BLOCO MANUT.-ASSIST.FARMAC.-PRINCIPAL	1.600.00	66.191,88		
1713.50.4.1	TRANS.SUS- BLOCO MANUT.-ASSIST.FARMAC.-PRINCIPAL	1.602.00	11.025,00		
1713.50.5.0	TRANSF.SUS- BLOCO MANUTENÇÃO- GESTÃO DO SUS	0.000.000	276.668,55		
1713.50.5.1	TRANS.SUS- BLOCO MANUT.-GESTÃO SUS-PRINCIPAL	1.600.00	5.093,55		
1713.50.5.1	TRANS.SUS- BLOCO MANUT.-GESTÃO SUS-PRINCIPAL	1.605.00	271.575,00		
1713.50.9.0	TRANSF.SUS- BLOCO MANUTENÇÃO- OUTROS PROGRAMAS	0.000.000	75.205,64		
1713.50.9.1	TRANS.SUS-BL.MANUT.-OUTROS PROGR.-PRINCIPAL	1.600.00	14.643,96		
1713.50.9.1	TRANS.SUS-BL.MANUT.-OUTROS PROGR.-PRINCIPAL	1.659.00	28.835,89		
1713.50.9.1	TRANS.SUS-BL.MANUT.-OUTROS PROGR.-PRINCIPAL	1.749.00	31.725,79		
1713.51.0.0	TRANSF.SUS-FUNDO A FUNDO - BLOCO DE ESTRUTURAÇÃO	0.000.000	62.119,30		
1713.51.1.0	TRANSF.SUS-FUNDO FUNDO-BLOCO ESTRUTURAÇÃO-ATENÇÃO PRIMÁRIA	0.000.000	33.206,25		
1713.51.1.1	TRANSF.SUS-BLOCO ESTRUT.-ATEN.PRIMÁRIA-PRINCIPAL	1.601.00	27.142,50		
1713.51.1.1	TRANSF.SUS-BLOCO ESTRUT.-ATEN.PRIMÁRIA-PRINCIPAL	1.603.00	6.063,75		
1713.51.5.0	TRANSF.SUS- BLOCO ESTRUTURAÇÃO-GESTÃO DO SUS	0.000.000	28.913,05		
1713.51.5.1	TRANSF.SUS- BLOCO ESTRUT.-GESTÃO SUS-PRINCIPAL	1.601.00	28.913,05		
1713.99.0.0	OUTRAS TRANSFERÊNCIAS RECURSOS SISTEMA ÚNICO SAÚDE-SUS	0.000.000	23.152,50		
1713.99.0.1	OUTRAS TRANSF. RECURSO-SUS- PRINCIPAL	1.659.00	23.152,50		
1714.00.0.0	TRANSF RECURSOS FUNDO NAC.DESENVOLVIMENTO EDUCAÇÃO-FNDE	0.000.000	1.215.186,71		
1714.50.0.0	TRANSFERÊNCIAS DO SALÁRIO-EDUCAÇÃO	0.000.000	198.907,82		
1714.50.0.1	TRANSF.SALÁRIO-EDUCAÇÃO-FNDE-PRINCIPAL	1.550.00	198.907,82		
1714.51.0.0	TRANSFERÊNCIAS FNDE- PROGR.DINH.DIRETO NA ESCOLA - PDDE	0.000.000	5.788,12		
1714.51.0.1	TRANSF.FNDE- PARA O PDDE-PRINCIPAL	1.551.00	5.788,12		
1714.52.0.0	TRANSF.PROGRAMA NACIONAL ALIMENTAÇÃO ESCOLA- PNAE	0.000.000	282.853,80		
1714.52.0.1	TRANSF.PROGR.NAC. ALIM.ESCOLA-PNAE-PRINCIPAL	1.552.00	282.853,80		
1714.53.0.0	TRANSF.PROG.NACIONAL APOIOTRANSPORTE DO ESCOLAR - PNATE	0.000.000	668.771,04		
1714.53.0.1	TRANSF.PROG.NAC.TRANSP.ESCOLAR-PNATE-PRINCIPAL	1.553.00	668.771,04		
1714.99.0.0	OUTRAS TRANSF.DIRETAS FUNDO NACIONAL DESENV.EDUCAÇÃO-FNDE	0.000.000	58.865,93		
	OUTRAS TRANSF. FNDE- PRINCIPAL				

(Continua na página seguinte)

**LOA 2026****NAZÁRIA - PI****PREFEITURA MUNICIPAL DE NAZÁRIA**

RODOVIA PI 130, Nº 969, CENTRO - CNPJ:10560403/0001-49

Anexo 02

Página 5

Orçamento Programa - Exercício de 2026

**RECEITAS SEGUNDO AS CATEGORIAS ECONOMICAS**

Lei: 239, Data: 20/10/2025

Código	Especificação	F.R.	Desdobramento	SubCategoria Fonte	Categoria Econômica
1714.99.0.1		1.569.00	58.865,93		
1715.00.0.0	TRANSFERÊNCIAS COMPLEMENTAÇÃO DA UNIÃO -FUNDEB	0.000.000	8.735.652,03		
1715.50.0.0	TRANSFERÊNCIAS COMPLEMENTAÇÃO UNIÃO FUNDEB-VAAT	0.000.000	3.573.021,11		
1715.50.0.1	TRANSF.COMP.UNIÃO FUNDEB-VAAT-PRINCIPAL	1.542.00	925.012,50		
1715.50.0.1	TRANSF.COMP.UNIÃO FUNDEB-VAAT-PRINCIPAL	1.542.00	2.648.008,61		
1715.51.0.0	TRANSFERÊNCIAS COMPLEMENTAÇÃO UNIÃO FUNDEB-VAAF	0.000.000	4.849.520,92		
1715.51.0.1	TRANSF.COMP.UNIÃO FUNDEB-VAAF-PRINCIPAL	1.541.00	4.665.686,92		
1715.51.0.1	TRANSF.COMP.UNIÃO FUNDEB-VAAF-PRINCIPAL	1.541.00	183.834,00		
1715.52.0.0	TRANSFERÊNCIAS COMPLEMENTAÇÃO UNIÃO FUNDEB-VAAR	0.000.000	293.110,00		
1715.52.0.1	TRANSF.COMP.UNIÃO FUNDEB-VAAR-PRINCIPAL	1.543.00	293.110,00		
1715.53.0.0	TRANSFERÊNCIAS DE RECURSOS DO FUNDEB DESTINADOS À CRIAÇÃO DE	0.000.000	20.000,00		
1715.53.0.1	TRANSFERÊNCIAS DE RECURSOS DO FUNDEB DESTINADOS À CRIAÇÃO DE	1.543.00	20.000,00		
1716.00.0.0	TRANSF.RECURSOS FUNDO NACIONAL ASSISTÊNCIA SOCIAL-FNAS	0.000.000	523.759,59		
1716.50.0.0	TRANSF.RECURSOS FUNDO NACIONAL ASSISTÊNCIA SOCIAL-FNAS	0.000.000	523.759,59		
1716.50.0.1	TRANSF.RECUR.-FNAS-PRINCIPAL	1.660.00	471.311,03		
1716.50.0.1	TRANSF.RECUR.-FNAS-PRINCIPAL	1.660.00	15.750,00		
1716.50.0.1	TRANSF.RECUR.-FNAS-PRINCIPAL	1.749.00	5.198,56		
1717.00.0.0	TRANSFERÊNCIAS DE CONVÊNIO DA UNIÃO E DE SUAS ENTIDADES	0.000.000	1.100.588,24		
1717.50.0.0	TRANSF.CONVÊNIO UNIÃO SISTEMA ÚNICO SAÚDE-SUS	0.000.000	148.196,78		
1717.50.0.1	TRANSF.CONV.UNIÃO-SUS-PRINCIPAL	1.631.00	148.196,78		
1717.51.0.0	TRANSF.CONVÊNIO UNIÃO PROGRAMAS DE EDUCAÇÃO	0.000.000	57.277,50		
1717.51.0.1	TRANSF.CONV.UNIÃO- PROGR.EDUC.-PRINCIPAL	1.570.00	57.277,50		
1717.52.0.0	TRANSF.CONVÊNIO UNIÃO PROGRAMAS ASSISTENCIA SOCIAL	0.000.000	21.708,22		
1717.52.0.1	TRANSF.CONV.UNIÃO PROGR.ASSIST.SOCIAL-PRINCIPAL	1.665.00	21.708,22		
1717.54.0.0	TRANSF.CONV.UNIÃO PROGRAMAS SANEAMENTO BÁSICO	0.000.000	462.052,50		
1717.54.0.1	TRANSF.CONV.UNIÃO PROGR.SANEAM.BÁSICO-PRINCIPAL	1.700.00	462.052,50		
1717.99.0.0	OUTRAS TRANSF.CONVÊNIO UNIÃO ENTIDADES	0.000.000	411.353,24		
1717.99.0.1	OUTRAS TRANSF.CONV.UNIÃO ENTIDADES-PRINCIPAL	1.700.00	411.353,24		
1719.00.0.0	OUTRAS TRANSFERÊNCIAS RECURSOS UNIÃO E DE SUAS ENTIDADES	0.000.000	776.669,30		
1719.56.0.0	TRANSF.DECISÃO JUDICIAL (PRECATÓRIOS)-FUNDEF	0.000.000	6.300,00		
1719.56.0.1	TRANSF.DECISÃO JUDICIAL (PRECAT.)-FUNDEF-PRINCIPAL	1.544.00	6.300,00		
1719.57.0.0	TRANSFERÊNCIA ESPECIAL DA UNIÃO	0.000.000	43.962,58		
1719.57.0.1	TRANSF.ESPECIAL DA UNIÃO-PRINCIPAL	1.706.00	13.512,58		
1719.57.0.1	TRANSF.ESPECIAL DA UNIÃO-PRINCIPAL	1.706.00	30.450,00		
1719.58.0.0	TRANSF.OBRIG.LEI COMPLEMENTAR Nº 176/2020	0.000.000	1.267,88		
1719.58.0.1	TRANSF.OBRIG.LEI COMPLEM.Nº 176/2020-PRINCIPAL	1.500.00	1.267,88		
1719.99.0.0	OUTRAS TRANSF.RECURSOS UNIÃO ENTIDADES	0.000.000	725.138,84		
1719.99.0.1	OUTRAS TRANSF.RECUR.UNIÃO ENTID.-PRINCIPAL	1.500.00	611.887,50		
1719.99.0.1	OUTRAS TRANSF.RECUR.UNIÃO ENTID.-PRINCIPAL	1.669.00	68.465,26		
1719.99.0.1	OUTRAS TRANSF.RECUR.UNIÃO ENTID.-PRINCIPAL	1.707.00	1.984,50		
1719.99.0.1	OUTRAS TRANSF.RECUR.UNIÃO ENTID.-PRINCIPAL	1.715.00	15.987,25		
1719.99.0.1	OUTRAS TRANSF.RECUR.UNIÃO ENTID.-PRINCIPAL	1.716.00	15.987,25		
1719.99.0.1	OUTRAS TRANSF.RECUR.UNIÃO ENTID.-PRINCIPAL	1.719.00	4.620,00		
1719.99.0.1	OUTRAS TRANSF.RECUR.UNIÃO ENTID.-PRINCIPAL	1.749.00	1.521,45		
1719.99.0.1	OUTRAS TRANSF.RECUR.UNIÃO ENTID.-PRINCIPAL	1.899.00	4.685,63		
1720.00.0.0	TRANSFERÊNCIAS ESTADOS DISTRITO FEDERAL E DE SUAS ENTIDADES	0.000.000		5.398.318,69	
1721.00.0.0	PARTICIPAÇÃO NA RECEITA DOS ESTADOS E DISTRITO FEDERAL	0.000.000	3.593.366,11		
1721.50.0.0	COTA-PARTE DO ICMS	0.000.000	3.412.102,76		
1721.50.0.1	COTA-PARTE DO ICMS - PRINCIPAL	1.500.00	3.412.102,76		
1721.51.0.0	COTA-PARTE DO IPVA	0.000.000	159.275,39		
1721.51.0.1	COTA-PARTE DO IPVA - PRINCIPAL	1.500.00	159.275,39		
1721.52.0.0	COTA-PARTE DO IPI - MUNICÍPIOS	0.000.000	583,29		
1721.52.0.1	COTA-PARTE DO IPI - MUNICÍPIOS - PRINCIPAL	1.500.00	583,29		
1721.53.0.0	COTA-PARTE CONTRIBUIÇÃO INTERVENÇÃO DOMÍNIO ECONÓMICO	0.000.000	21.404,67		

(Continua na página seguinte)

**LOA 2026**

**NAZÁRIA - PI**



**PREFEITURA MUNICIPAL DE NAZÁRIA**

RODOVIA PI 130, Nº 969, CENTRO - CNPJ:10560403/0001-49

Anexo 02

Página 6

Orçamento Programa - Exercício de 2026

**RECEITAS SEGUNDO AS CATEGORIAS ECONOMICAS**

Lei: 239, Data: 20/10/2025

Código	Especificação	F.R.	Desdobramento	SubCategoria Fonte	Categoria Econômica
1721.53.0.1	COTA-PARTE-CIDE-PRINCIPAL	1.750,00	21.404,67		
1723.00.0.0	TRANSFERÊNCIAS RECURSOS SISTEMA ÚNICO SAÚDE - SUS	0.000.000	292.300,31		
1723.50.0.0	TRANSFERÊNCIAS RECURSOS SISTEMA ÚNICO SAÚDE - SUS	0.000.000	292.300,31		
1723.50.0.1	TRANSF.RECURSOS-SUS-PRINCIPAL	1.621,00	146.323,85		
1723.50.0.1	TRANSF.RECURSOS-SUS-PRINCIPAL	1.621,00	145.976,46		
1724.00.0.0	TRANSF.CONVÊNIO ESTADOS E DF ENTIDADES	0.000.000	517.384,28		
1724.50.0.0	TRANSF.CONV.ESTADOS E DF PARA SUS	0.000.000	67.362,75		
1724.50.0.1	TRANSF.CONV.ESTADOS E DF PARA SUS-PRINCIPAL	1.632,00	67.362,75		
1724.51.0.0	TRANSF.CONVÊNIO ESTADOS PROGRAMA EDUCAÇÃO	0.000.000	11.300,62		
1724.51.0.1	TRANSF.CONV.ESTADOS PROGR.EDUCAÇÃO-PRINCIPAL	1.571,00	11.300,62		
1724.99.0.0	OUTRAS TRANSF.CONV.ESTADOS E DF E ENTIDADES	0.000.000	438.720,91		
1724.99.0.1	OUTRAS TRANSF.CONV.EST.E DF E ENTID.-PRINCIPAL	1.701,00	438.720,91		
1729.00.0.0	OUTRAS TRANSFERÊNCIAS DOS ESTADOS E DISTRITO FEDERAL	0.000.000	995.267,99		
1729.51.0.0	TRANSFERÊNCIAS DE ESTADOS DESTINADAS À ASSISTÊNCIA SOCIAL	0.000.000	44.541,01		
1729.51.0.1	TRANSF.ESTADOS ASSIST.SOCIAL-PRINCIPAL	1.661,00	44.541,01		
1729.52.0.0	TRANSF.RECURSOS PROGRAMAS DE EDUCAÇÃO	0.000.000	3.820,16		
1729.52.0.1	TRANSF.RECURSOS PROGR.EDUCAÇÃO-PRINCIPAL	1.599,00	3.820,16		
1729.99.0.0	OUTRAS TRANSFERÊNCIAS DOS ESTADOS E DF	0.000.000	946.906,82		
1729.99.0.1	OUTRAS TRANSF.ESTADOS E DF-PRINCIPAL	1.500,00	946.906,82		
1750.00.0.0	TRANSFERÊNCIAS DE OUTRAS INSTITUIÇÕES PÚBLICAS	0.000.000		12.679.262,40	
1751.00.0.0	TRANSF.RECURSOS FUNDO MANUTENÇÃO DESENVOL.EDUCAÇÃO-FUNDEB	0.000.000	12.679.262,40		
1751.50.0.0	TRANSF.RECURSOS FUNDO MANUTENÇÃO DESENVOL.EDUCAÇÃO-FUNDEB	0.000.000	12.679.262,40		
1751.50.0.1	TRANSF.RECURSOS FUNDEB-PRINCIPAL	1.540,00	9.903.073,61		
1751.50.0.1	TRANSF.RECURSOS FUNDEB-PRINCIPAL	1.540,00	2.776.188,79		
1790.00.0.0	DEMAIS TRANSFERÊNCIAS CORRENTES	0.000.000		992,25	
1799.00.0.0	OUTRAS TRANSFERÊNCIAS CORRENTES	0.000.000	992,25		
1799.99.0.0	OUTRAS TRANSFERÊNCIAS CORRENTES	0.000.000	992,25		
1799.99.0.1	OUTRAS TRANSF.CORRENTES-PRINCIPAL	1.799,00	992,25		
1900.00.0.0	OUTRAS RECEITAS CORRENTES	0.000.000		57.443,01	
1920.00.0.0	INDENIZAÇÕES, RESTITUIÇÕES E RESSARCIMENTOS	0.000.000		26.460,00	
1921.00.0.0	INDENIZAÇÕES	0.000.000	10.678,75		
1921.99.0.0	OUTRAS INDENIZAÇÕES	0.000.000	10.678,75		
1921.99.0.1	OUTRAS INDENIZAÇÕES - PRINCIPAL	1.500,00	10.678,75		
1922.00.0.0	RESTITUIÇÕES	0.000.000	14.781,25		
1922.06.0.0	RESTITUIÇÃO DE DESPESAS DE EXERCÍCIOS ANTERIORES	0.000.000	2.205,00		
1922.06.1.0	RESTITUIÇÃO DE DESPESAS DE EXERCÍCIOS ANTERIORES	0.000.000	2.205,00		
1922.06.1.1	RESTIT.DESPESAS EXERC.ANTERIORES-PRINCIPAL	1.500,00	2.205,00		
1922.52.0.0	RESTIT.REMUN.FOLHA PAGAMENTO - PESSOAL ATIVO	0.000.000	2.000,00		
1922.52.0.1	RESTIT.REMUN.FOLHA PAGAM.-PESSOAL ATIVO-PRINCIPAL	1.500,00	2.000,00		
1922.99.0.0	OUTRAS RESTITUIÇÕES	0.000.000	10.576,25		
1922.99.0.1	OUTRAS RESTITUIÇÕES-PRINCIPAL	1.500,00	10.576,25		
1923.00.0.0	RESSARCIMENTOS	0.000.000	1.000,00		
1923.50.0.0	RESSARCIMENTO POR PAGAMENTO DE PESSOAL CEDIDO	0.000.000	1.000,00		
1923.50.0.1	RESSARC.PAG.PESSOAL CEDIDO-PRINCIPAL	1.500,00	1.000,00		
1930.00.0.0	BENS, DIREITOS E VALORES INCORPORADOS AO PATRIMÔNIO PÚBLICO	0.000.000		1.102,50	
1931.00.0.0	BENS, DIREITOS E VALORES INCORPORADOS AO PATRIMÔNIO PÚBLICO	0.000.000	1.102,50		
1931.09.0.0	RECURSOS PIS/PASEP NÃO RECLAM.PRAZO SUPERIOR A 20 ANOS	0.000.000	1.102,50		
1931.09.0.1	RECUR.PIS/PASEP NÃO RECLAM.SUPERIOR 20 ANOS-PRINCIPAL	1.500,00	1.102,50		
1990.00.0.0	DEMAIS RECEITAS CORRENTES	0.000.000		29.880,51	
1999.00.0.0	OUTRAS RECEITAS CORRENTES	0.000.000	29.880,51		
1999.23.0.0	RECEITAS ACORD.DECISÕES, JUDICIAIS OU EXTRAJUDICIAIS	0.000.000	2.000,00		
1999.23.1.0	REC.ACORD.DECIS.JUD.EXTRAJUD.-TRABALHISTAS	0.000.000	1.000,00		
1999.23.1.1	REC.ACORD.DECIS.JUD.EXTRAJUD.-TRABALH.-PRINCIPAL	1.500,00	1.000,00		
1999.23.9.0	RECEITAS ACORD.DECISÕES, JUDICIAIS OU	0.000.000	1.000,00		

(Continua na página seguinte)

**LOA 2026****NAZÁRIA - PI****PREFEITURA MUNICIPAL DE NAZÁRIA**

RODOVIA PI 130, Nº 969, CENTRO - CNPJ:10560403/0001-49

Anexo 02

Página 7

Orçamento Programa - Exercício de 2026

**RECEITAS SEGUNDO AS CATEGORIAS ECONOMICAS**

Lei: 239, Data: 20/10/2025

Código	Especificação	F.R.	Desdobramento	SubCategoria Fonte	Categoria Econômica
1999.23.9.1	EXTRAJUDICIAIS-DEMAIS				
	REC.ACORD.DECIS.JUD.EXTRAJUD.-DEMAIS-PRINCIPAL	1.500,00	1.000,00		
1999.99.0.0	OUTRAS RECEITAS	0.000.000	27.880,51		
1999.99.2.0	OUTRAS REC.NÃO ARREC.NÃO PROJETADAS	0.000.000	17.304,26		
	RFB-PRIMÁRIAS				
1999.99.2.1	OUTRAS REC.NÃO ARREC.NÃO PROJ.RFB-PRIM.-PRINCIPAL	1.500,00	10.576,25		
1999.99.2.3	OUTRAS REC.NÃO ARREC.NÃO PROJ.RFB-PRIM.-DÍVIDA ATIVA	1.500,00	6.728,01		
1999.99.3.0	OUTRAS REC.NÃO ARREC.NÃO PROJETADAS PELA RFB-FINANCEIRAS	0.000.000	10.576,25		
1999.99.3.1	OUTR.REC.NÃO ARREC.NÃO PROJ.RFB-FINAN.-PRINCIPAL	1.500,00	10.576,25		
2000.00.0.0	RECEITAS DE CAPITAL	0.000.000			3.896.505,45
2100.00.0.0	OPERAÇÕES DE CRÉDITO	0.000.000		44.093,87	
2110.00.0.0	OPERAÇÕES DE CRÉDITO - MERCADO INTERNO	0.000.000		41.755,63	
2119.00.0.0	OUTRAS OPERAÇÕES DE CRÉDITO - MERCADO INTERNO	0.000.000	41.755,63		
2119.99.0.0	OUTRAS OPERAÇÕES DE CRÉDITO - MERCADO INTERNO	0.000.000	41.755,63		
2119.99.0.1	OUTRAS OP.CRÉDITO-MERCADO INTERNO-PRINCIPAL	1.754,00	41.755,63		
2120.00.0.0	OPERAÇÕES DE CRÉDITO - MERCADO EXTERNO	0.000.000		2.338,24	
2129.00.0.0	OUTRAS OPERAÇÕES DE CRÉDITO - MERCADO EXTERNO	0.000.000	2.338,24		
2129.99.0.0	OUTRAS OPERAÇÕES DE CRÉDITO - MERCADO EXTERNO	0.000.000	2.338,24		
2129.99.0.1	OUTRAS OP.CRÉDITO-MERCADO EXTERNO-PRINCIPAL	1.754,00	2.338,24		
2200.00.0.0	ALIENAÇÃO DE BENS	0.000.000		102.452,18	
2210.00.0.0	ALIENAÇÃO DE BENS MÓVEIS	0.000.000		27.292,39	
2213.00.0.0	ALIENAÇÃO DE BENS MÓVEIS E SEMOVENTES	0.000.000	27.292,39		
2213.01.0.0	ALIENAÇÃO DE BENS MÓVEIS E SEMOVENTES	0.000.000	27.292,39		
2213.01.0.1	ALIENAÇÃO BENS MÓVEIS SEMOVENTES-PRINCIPAL	1.755,00	26.741,14		
2213.01.0.1	ALIENAÇÃO BENS MÓVEIS SEMOVENTES-PRINCIPAL	1.756,00	551,25		
2220.00.0.0	ALIENAÇÃO DE BENS IMÓVEIS	0.000.000		75.159,79	
2221.00.0.0	ALIENAÇÃO DE BENS IMÓVEIS	0.000.000	75.159,79		
2221.01.0.0	ALIENAÇÃO DE BENS IMÓVEIS - PRINCIPAL	1.755,00	74.608,54		
2221.01.0.1	ALIENAÇÃO DE BENS IMÓVEIS - PRINCIPAL	1.756,00	551,25		
2400.00.0.0	TRANSFERÊNCIAS DE CAPITAL	0.000.000		3.745.549,40	
2410.00.0.0	TRANSFERÊNCIAS DA UNIÃO E DE SUAS ENTIDADES	0.000.000		2.600.149,70	
2411.00.0.0	TRANSFERÊNCIAS RECURSOS SISTEMA ÚNICO SAÚDE - SUS	0.000.000	740.792,44		
2411.50.0.0	TRANSF.RECURSOS-SUS-FUNDO A FUNDO - BLOCO DE MANUTENÇÃO	0.000.000	170.997,76		
2411.50.1.0	TRANSF.RECUR.-SUS-BLOCO MANUTENÇÃO-ATENÇÃO PRIMÁRIA	0.000.000	55.560,49		
2411.50.1.1	TRANSF.-SUS-BLOCO MANUT.ATEN.PRIMÁRIA-PRINCIPAL	1.601,00	55.560,49		
2411.50.2.0	TRANSF.-SUS-BLOCO MANUTENÇÃO-ATENÇÃO ESPECIALIZADA	0.000.000	11.025,00		
2411.50.2.1	TRANSF.-SUS-BLOCO MANUT.-ATENÇÃO ESP.-PRINCIPAL	1.601,00	11.025,00		
2411.50.3.0	TRANSF.-SUS-BLOCO MANUTENÇÃO-VIGILÂNCIA EM SAÚDE	0.000.000	11.025,00		
2411.50.3.1	TRANSF.-SUS-BLOCO MANUT.-VIGILÂNCIA SAÚDE-PRINCIPAL	1.601,00	11.025,00		
2411.50.4.0	TRANSF.-SUS-BLOCO MANUTENÇÃO-ASSISTÊNCIA FARMACÉUTICA	0.000.000	11.025,00		
2411.50.4.1	TRANSF.-SUS-BL. MANUT.ASSIST.FARMACÉUTICA-PRINCIPAL	1.601,00	11.025,00		
2411.50.5.0	TRANSF.-SUS-BLOCO MANUTENÇÃO-GESTÃO DO SUS	0.000.000	11.025,00		
2411.50.5.1	TRANSF.-SUS-BLOCO MANUT.GESTÃO-SUS-PRINCIPAL	1.601,00	11.025,00		
2411.50.9.0	TRANSF.-SUS-BLOCO MANUTENÇÃO-OUTROS PROGRAMAS	0.000.000	71.337,27		
2411.50.9.1	TRANSF.-SUS-BLOCO MANUT.-OUTROS Progr.-PRINCIPAL	1.601,00	23.758,88		
2411.50.9.1	TRANSF.-SUS-BLOCO MANUT.-OUTROS Progr.-PRINCIPAL	1.603,00	6.063,75		
2411.50.9.1	TRANSF.-SUS-BLOCO MANUT.-OUTROS Progr.-PRINCIPAL	1.659,00	41.514,64		
2411.51.0.0	TRANSF.RECURSOS-SUS-FUNDO A FUNDO - BLOCO DE ESTRUTURAÇÃO	0.000.000	569.794,68		
2411.51.1.0	TRANSF.-SUS-BLOCO ESTRUTURAÇÃO-ATENÇÃO PRIMÁRIA	0.000.000	402.043,79		
2411.51.1.1	TRANSF.-SUS-BLOCO ESTRUT.-ATEN.PRIMÁRIA-PRINCIPAL	1.601,00	110.250,00		
2411.51.1.1	TRANSF.-SUS-BLOCO ESTRUT.-ATEN.PRIMÁRIA-PRINCIPAL	1.601,00	110.250,00		

(Continua na página seguinte)

**LOA 2026**

**NAZÁRIA - PI**



**PREFEITURA MUNICIPAL DE NAZÁRIA**

RODOVIA PI 130, Nº 969, CENTRO - CNPJ:10560403/0001-49

Anexo 02

Página 8

Orçamento Programa - Exercício de 2026

**RECEITAS SEGUNDO AS CATEGORIAS ECONOMICAS**

Lei: 239, Data: 20/10/2025

Código	Especificação	F.R.	Desdobramento	SubCategoria Fonte	Categoria Econômica
2411.51.1.1	TRANSF.-SUS-BLOCO	1.601.00	181.543,79		
2411.51.2.0	ESTRUT.-ATEN.PRIMÁRIA-PRINCIPAL				
2411.51.2.1	TRANSF.-SUS-BLOCO ESTRUTURAÇÃO-ATENÇÃO ESPECIALIZADA	0.000.000	110.250,00		
2411.51.4.0	TRANSF.-SUS-BLOCO ESTRUTURAÇÃO-VIGILÂNCIA EM SAÚDE	1.601.00	110.250,00		
2411.51.4.1	ESTRUT.-ATEN.ESPEC.-PRINCIPAL				
2411.51.5.0	TRANSF.-SUS-BLOCO ESTRUTURAÇÃO-GESTÃO DO SUS	0.000.000	11.025,00		
2411.51.5.1	TRANSF.-SUS-BLOCO ESTRUT.-VIGILÂNCIA SAÚDE-PRINCIPAL	1.601.00	11.025,00		
2411.51.9.0	TRANSF.-SUS-BLOCO ESTRUTURAÇÃO-OUTROS PROGRAMAS	0.000.000	26.460,00		
2411.51.9.1	TRANSF.-SUS-BLOCO ESTRUT.-OUTROS PROGRAMAS	1.601.00	26.460,00		
2412.00.0.0	TRANSF.RECUR FUNDO NACIONAL DESENVOLVIMENTO EDUCAÇÃO-FNDE	0.000.000	20.015,89		
2412.50.0.0	TRANSF.RECUR. PROGRAMAS EDUCAÇÃO	1.601.00	20.015,89		
2412.50.1.0	TRANSF.PROGR.TRANSF.ESC.ED.BÁSICA-CAMINHO ESCOLA	0.000.000	110.250,00		
2412.50.1.1	TRANSF.PROGR.TRANSF.ESC.ED.BÁS.-CAMINHO ESCOLA-PRINCIPAL	1.569.00	110.250,00		
2413.00.0.0	TRANSF.RECURSOS FUNDO NACIONAL ASSISTÊNCIA SOCIAL-FNAS	0.000.000	56.274,94		
2413.50.0.0	TRANSF.RECURSOS FUNDO NACIONAL ASSISTÊNCIA SOCIAL-FNAS	0.000.000	56.274,94		
2413.50.0.1	TRANSF.RECUR.FUNDO NAC.ASSIST.SOCIAL-FNAS-PRINCIPAL	1.660.00	24.774,94		
2413.50.0.1	TRANSF.RECUR.FUNDO NAC.ASSIST.SOCIAL-FNAS-PRINCIPAL	1.660.00	10.500,00		
2414.00.0.0	TRANSFERÊNCIAS DE CONVÊNIO DA UNIÃO E DE SUAS ENTIDADES	0.000.000	1.692.832,32		
2414.50.0.0	TRANSF. CONVÊNIO UNIÃO PARA O SUS	0.000.000	274.800,12		
2414.50.0.1	TRANSF. CONV. UNIÃO PARA O SUS-PRINCIPAL	1.631.00	274.800,12		
2414.51.0.0	TRANSF. CONVÊNIO UNIÃO PROGRAMAS EDUCAÇÃO	0.000.000	355.253,06		
2414.51.0.1	TRANSF. CONV. UNIÃO Progr. Educação-PRINCIPAL	1.570.00	355.253,06		
2414.52.0.0	TRANSF. CONVÊNIO UNIÃO PROGRAMAS DE SANEAMENTO BÁSICO	0.000.000	189.519,75		
2414.52.0.1	TRANSF. CONV. UNIÃO Progr. SANEAM. BÁSICO-PRINCIPAL	1.700.00	189.519,75		
2414.53.0.0	TRANSF. CONVÊNIO UNIÃO PROGRAMAS MEIO AMBIENTE	0.000.000	186.046,88		
2414.53.0.1	TRANSF. CONV. UNIÃO Progr. MEIO AMBIENTE-PRINCIPAL	1.700.00	186.046,88		
2414.54.0.0	TRANSF. CONVÊNIO UNIÃO PROGRAMAS INFRAESTRUTURA TRANSPORTE	0.000.000	186.046,88		
2414.54.0.1	TRANSF. CONV. UNIÃO Progr. INFRA. TRANSP. -PRINCIPAL	1.700.00	186.046,88		
2414.99.0.0	OUTRAS TRANSFERÊNCIAS CONVÊNIO UNIÃO E DE SUAS ENTIDADES	0.000.000	501.165,63		
2414.99.0.1	OUTRAS TRANSF. CONV. UNIÃO SUAS ENTID.-PRINCIPAL	1.700.00	501.165,63		
2420.00.0.0	TRANSF. ESTADOS E DO DISTRITO FEDERAL E DE SUAS ENTIDADES	0.000.000		1.077.044,70	
2422.00.0.0	TRANSF. CONVÊNIO ESTADOS E DF E DE SUAS ENTIDADES	0.000.000	1.071.885,00		
2422.50.0.0	TRANSFERÊNCIAS CONVÊNIO ESTADOS PARA SUS	0.000.000	76.734,00		
2422.50.0.1	TRANSF. CONV. ESTADOS PARA SUS-PRINCIPAL	1.632.00	76.734,00		
2422.51.0.0	TRANSF. CONVÊNIO ESTADOS PROGRAMA EDUCAÇÃO	0.000.000	106.942,50		
2422.51.0.1	TRANSF. CONV. ESTADOS Progr. Educação-PRINCIPAL	1.571.00	106.942,50		
2422.52.0.0	TRANSFERÊNCIAS CONVÊNIO ESTADOS SANEAMENTO BÁSICO	0.000.000	191.260,06		
2422.52.0.1	TRANSF. CONV. ESTADOS Progr. SANEAM. BÁSICO-PRINCIPAL	1.701.00	191.260,06		
2422.53.0.0	TRANSFERÊNCIAS CONVÊNIO ESTADOS PROGRAMAS DE MEIO AMBIENTE	0.000.000	126.787,50		
2422.53.0.1	TRANSF. CONV. ESTADOS Progr. MEIO AMBIENTE-PRINCIPAL	1.701.00	126.787,50		
2422.54.0.0	TRANSF. CONVÊNIO ESTADOS PROGRAMAS INFRAESTRUTURA TRANSPORTE	0.000.000	126.787,50		
2422.54.0.1	TRANSF. CONV. ESTAD. Progr. INFRAEST. TRANSP. -PRINCIPAL	1.701.00	126.787,50		
2422.99.0.0	OUTRAS TRANSF. CONV. ESTADOS E DF E DE SUAS ENTIDADES	0.000.000	443.373,44		
2422.99.0.1	OUTRAS TRANSF. CONV. EST/DFSUA ENTID.-PRINCIPAL	1.701.00	443.373,44		
2429.00.0.0	OUTRAS TRANSFERÊNCIAS DE RECURSOS DOS ESTADOS	0.000.000	5.159,70		
2429.51.0.0	TRANSFERÊNCIAS RECURSOS PROGRAMAS DE EDUCAÇÃO	0.000.000	3.638,25		
2429.51.0.1	TRANSF. RECUR. Progr. Educação-PRINCIPAL				

(Continua na página seguinte)

**LOA 2026****NAZÁRIA - PI****PREFEITURA MUNICIPAL DE NAZÁRIA**

RODOVIA PI 130, Nº 969, CENTRO - CNPJ:10560403/0001-49

Anexo 02

Página 9

Orçamento Programa - Exercício de 2026

**RECEITAS SEGUNDO AS CATEGORIAS ECONOMICAS**

Lei: 239, Data: 20/10/2025

Código	Especificação	F.R.	Desdobramento	SubCategoria Fonte	Categoria Econômica
		1.599.00	3.638,25		
2429.99.0.0	OUTRAS TRANSFERÊNCIAS DE RECURSOS DOS ESTADOS	0.000.000	1.521,45		
2429.99.0.1	OUTRAS TRANSF.RECURSOS ESTADOS-PRINCIPAL	1.749.00	1.521,45		
2490.00.0.0	DEMAIS TRANSFERÊNCIAS DE CAPITAL	0.000.000		68.355,00	
2499.00.0.0	OUTRAS TRANSFERÊNCIAS DE CAPITAL	0.000.000	68.355,00		
2499.99.0.0	OUTRAS TRANSFERÊNCIAS DE CAPITAL	0.000.000	68.355,00		
2499.99.0.1	OUTRAS TRANSFERÊNCIAS CAPITAL-PRINCIPAL	1.799.00	2.205,00		
2499.99.0.1	OUTRAS TRANSFERÊNCIAS CAPITAL-PRINCIPAL	1.899.00	66.150,00		
2900.00.0.0	OUTRAS RECEITAS DE CAPITAL	0.000.000		4.410,00	
2990.00.0.0	DEMAIS RECEITAS DE CAPITAL	0.000.000		4.410,00	
2999.00.0.0	OUTRAS RECEITAS DE CAPITAL	0.000.000	4.410,00		
2999.99.0.0	OUTRAS RECEITAS DE CAPITAL	0.000.000	4.410,00		
2999.99.0.1	OUTRAS RECEITAS DE CAPITAL - PRINCIPAL	1.899.00	4.410,00		
9000.00.0.0	(R) DEDUÇÕES DA RECEITA	0.000.000			-4.294.432,32
9500.00.0.0	(R) DEDUÇÕES DO FUNDEB	0.000.000		-4.294.432,32	
9510.00.0.0	(R) DEDUÇÕES DO FUNDEB	0.000.000	-4.294.432,32		
9510.00.0.0	(R) DEDUÇÕES DO FUNDEB	0.000.000		-4.294.432,32	
9510.00.0.0	(R) DEDUÇÕES DO FUNDEB	1.500.00	-4.294.432,32		
<b>Total das Receitas (exceto Intra-Orçamentárias)</b>					<b>60.792.385,15</b>

**TOTALIZAÇÃO DAS RECEITAS POR CATEGORIA ECONOMICA**

RECEITA CORRENTE

56.895.879,70

RECEITA DE CAPITAL

3.896.505,45

Total Geral das Receitas

60.792.385,15

JOAQUIM NONATO DA  
SILVA FILHO:49034944387Assinado de forma digital por  
JOAQUIM NONATO DA SILVA  
FILHO:49034944387  
Dados: 2025.10.29 11:56:38 -03'00'JOAQUIM NONATO DA SILVA FILHO  
PREFEITO MUNICIPAL  
490.349.443-87ODIVALDO MENDES  
VIANA:16034317304Assinado de forma digital por ODIVALDO  
MENDES VIANA:16034317304  
Dados: 2025.10.29 12:19:22 -03'00'PLANACON CONTABILIDADE LTDA  
CRC - PI - 005434/O-6  
160.343.173-04

(Continua na página seguinte)



**LOA 2026**

**NAZÁRIA - PI**



**PREFEITURA MUNICIPAL DE NAZÁRIA**

RODOVIA PI 130, Nº 969, CENTRO - CNPJ:10560403/0001-49

Orçamento Programa - Exercício de 2026

Anexo 02

Página 1

**NATUREZA DA DESPESA - CONSOLIDAÇÃO GERAL**

Lei: 239, Data: 20/10/2025

Código	Especificação	Elemento	Modalidade	Grupo	Categoria Econômica
30.00.00	DESPESAS CORRENTES				45.227.692,49
31.00.00	PESSOAL E ENCARGOS SOCIAIS			28.538.115,80	
31.90.00	APLICAÇÕES DIRETAS		28.538.115,80		
31.90.04	CONTRATAÇÃO POR TEMPO DETERMINADO	1.520.332,59			
31.90.11	VENCIMENTOS E VANTAGENS FIXAS - PESSOAL CIVIL	21.707.187,69			
31.90.13	OBRIGAÇÕES PATRONAIS	4.494.061,49			
31.90.16	OUTRAS DESPESAS VARIÁVEIS - PESSOAL CIVIL	360.174,79			
31.90.91	SENTENÇAS JUDICIAIS	417.757,65			
31.90.92	DESPESAS DE EXERCÍCIOS ANTERIORES	33.957,44			
31.90.94	INDENIZAÇÕES E RESTITUIÇÕES TRABALHISTAS	4.644,15			
32.00.00	JUROS E ENCARGOS DA DÍVIDA			10.001,00	
32.90.00	APLICAÇÕES DIRETAS		10.001,00		
32.90.21	JUROS SOBRE A DÍVIDA POR CONTRATO	10.001,00			
33.00.00	OUTRAS DESPESAS CORRENTES			16.679.575,69	
33.50.00	TRANSFERÊNCIAS A INSTITUIÇÕES PRIVADAS SEM FINS LUCRATIVOS		96.562,27		
33.50.41	CONTRIBUIÇÕES	96.562,27			
33.90.00	APLICAÇÕES DIRETAS		16.583.013,42		
33.90.14	DIÁRIAS - CIVIL	200.830,45			
33.90.27	ENCARGOS PELA HONRA DE AVAIS, GARANTIAS, SEGUROS E SIMILARES	28.113,75			
33.90.30	MATERIAL DE CONSUMO	6.007.414,34			
33.90.31	PREMIAÇÕES CULTURAIS, ARTÍSTICAS, CIENTÍFICAS, DESPORTIVAS E	38.554,31			
33.90.32	MATERIAL, BEM OU SERVIÇO PARA DISTRIBUIÇÃO GRATUITA	298.896,24			
33.90.33	PASSAGENS E DESPESAS COM LOCOMOÇÃO	50.339,38			
33.90.35	SERVIÇOS DE CONSULTORIA	874.832,26			
33.90.36	OUTROS SERVIÇOS DE TERCEIROS - PESSOA FÍSICA	2.285.802,77			
33.90.39	OUTROS SERVIÇOS DE TERCEIROS - PESSOA JURÍDICA	5.908.420,86			
33.90.40	SERVIÇOS DE TECNOLOGIA DA INFORMAÇÃO E COMUNICAÇÃO - PJ	365.729,30			
33.90.47	OBRIGAÇÕES TRIBUTÁRIAS E CONTRIBUTIVAS	250.367,60			
33.90.48	OUTROS AUXÍLIOS FINANCEIROS A PESSOAS FÍSICAS	72.814,13			
33.90.49	AUXÍLIO TRANSPORTE	13.615,88			
33.90.91	SENTENÇAS JUDICIAIS	1.157,63			
33.90.92	DESPESAS DE EXERCÍCIOS ANTERIORES	162.231,00			
33.90.93	INDENIZAÇÕES E RESTITUIÇÕES	23.893,52			
40.00.00	DESPESAS DE CAPITAL				15.182.676,41
44.00.00	INVESTIMENTOS			14.829.173,65	
44.90.00	APLICAÇÕES DIRETAS		14.829.173,65		
44.90.51	OBRAS E INSTALAÇÕES	9.733.359,78			
44.90.52	EQUIPAMENTOS E MATERIAL PERMANENTE	5.038.090,23			
44.90.61	AQUISIÇÃO DE IMÓVEIS	56.566,01			
44.90.93	INDENIZAÇÕES E RESTITUIÇÕES	1.157,63			
46.00.00	AMORTIZAÇÃO DA DÍVIDA			353.502,76	
46.90.00	APLICAÇÕES DIRETAS		353.502,76		
46.90.71	PRINCIPAL DA DÍVIDA CONTRATUAL RESGATADO	353.502,76			
90.00.00	RESERVA DE CONTINGÊNCIA				382.016,25
99.00.00	RESERVA DE CONTINGÊNCIA			382.016,25	
99.99.00	RESERVA DE CONTINGÊNCIA		382.016,25		
99.99.99	RESERVA DE CONTINGÊNCIA	382.016,25			
<b>TOTAL</b>					<b>60.792.385,15</b>

JOAQUIM NONATO DA SILVA  
Assinado de forma digital por  
JOAQUIM NONATO DA SILVA  
FILHO:49034944387  
Dados: 2025.10.29 11:57:01 -03'00'

JOAQUIM NONATO DA SILVA FILHO  
PREFEITO MUNICIPAL  
490.349.443-87

ODIVALDO MENDES  
Assinado de forma digital por  
ODIVALDO MENDES  
VIANA:16034317304  
Dados: 2025.10.29 12:20:20 -03'00'

PLANACON CONTABILIDADE LTDA  
CRC - PI - 005434/O-6  
160.343.173-04

(Continua na página seguinte)

**LOA 2026****NAZÁRIA - PI**

**PREFEITURA MUNICIPAL DE NAZÁRIA**  
 RODOVIA PI 130, Nº 969, CENTRO - CNPJ:10560403/0001-49  
 Orçamento Programa - Exercício de 2026  
**ANÁLISE DA DESPESA EM PORCENTAGEM**

Quadro 22

Página 1

Lei: 239, Data: 20/10/2025

Código	Especificação	Elemento	Modalidade	Grupo	Categoria Econômica
3.0.00.00	DESPESAS CORRENTES	0	0	0	74,397
3.1.00.00	PESSOAL E ENCARGOS SOCIAIS	0	0	46,9436	0
3.1.90.00	APLICAÇÕES DIRETAS	0	46,9436	0	0
3.1.90.04	CONTRATAÇÃO POR TEMPO DETERMINADO	2,5009	0	0	0
3.1.90.11	VENCIMENTOS E VANTAGENS FIXAS - PESSOAL CIVIL	35,7071	0	0	0
3.1.90.13	OBRIGAÇÕES PATRONAIS	7,3925	0	0	0
3.1.90.16	OUTRAS DESPESAS VARIÁVEIS - PESSOAL CIVIL	0,5925	0	0	0
3.1.90.91	SENTENÇAS JUDICIAIS	0,6872	0	0	0
3.1.90.92	DESPESAS DE EXERCÍCIOS ANTERIORES	0,0559	0	0	0
3.1.90.94	INDENIZAÇÕES E RESTITUIÇÕES TRABALHISTAS	0,0076	0	0	0
3.2.00.00	JUROS E ENCARGOS DA DÍVIDA	0	0	0,0165	0
3.2.90.00	APLICAÇÕES DIRETAS	0	0,0165	0	0
3.2.90.21	JUROS SOBRE A DÍVIDA POR CONTRATO	0,0165	0	0	0
3.3.00.00	OUTRAS DESPESAS CORRENTES	0	0	27,4369	0
3.3.50.00	TRANSFERÊNCIAS A INSTITUIÇÕES PRIVADAS SEM FINS LUCRATIVOS	0	0,1588	0	0
3.3.50.41	CONTRIBUIÇÕES	0,1588	0	0	0
3.3.90.00	APLICAÇÕES DIRETAS	0	27,2781	0	0
3.3.90.14	DIÁRIAS - CIVIL	0,3304	0	0	0
3.3.90.27	ENCARGOS PELA HONRA DE AVAIS, GARANTIAS, SEGUROS E SIMILAR	0,0462	0	0	0
3.3.90.30	MATERIAL DE CONSUMO	9,8819	0	0	0
3.3.90.31	PREMIAÇÕES CULTURAIS, ARTÍSTICAS, CIENTÍFICAS, DESPORTIVAS	0,0634	0	0	0
3.3.90.32	MATERIAL, BEM OU SERVIÇO PARA DISTRIBUIÇÃO GRATUITA	0,4917	0	0	0
3.3.90.33	PASSAGENS E DESPESAS COM LOCOMOÇÃO	0,0828	0	0	0
3.3.90.35	SERVIÇOS DE CONSULTORIA	1,439	0	0	0
3.3.90.36	OUTROS SERVIÇOS DE TERCEIROS - PESSOA FÍSICA	3,76	0	0	0
3.3.90.39	OUTROS SERVIÇOS DE TERCEIROS - PESSOA JURÍDICA	9,719	0	0	0
3.3.90.40	SERVIÇOS DE TECNOLOGIA DA INFORMAÇÃO E COMUNICAÇÃO - PJ	0,6016	0	0	0
3.3.90.47	OBRIGAÇÕES TRIBUTÁRIAS E CONTRIBUTIVAS	0,4118	0	0	0
3.3.90.48	OUTROS AUXÍLIOS FINANCEIROS A PESSOAS FÍSICAS	0,1198	0	0	0
3.3.90.49	AUXÍLIO TRANSPORTE	0,0224	0	0	0
3.3.90.91	SENTENÇAS JUDICIAIS	0,0019	0	0	0
3.3.90.92	DESPESAS DE EXERCÍCIOS ANTERIORES	0,2669	0	0	0
3.3.90.93	INDENIZAÇÕES E RESTITUIÇÕES	0,0393	0	0	0
4.0.00.00	DESPESAS DE CAPITAL	0	0	0	24,9746
4.4.00.00	INVESTIMENTOS	0	0	24,3931	0
4.4.90.00	APLICAÇÕES DIRETAS	0	24,3931	0	0
4.4.90.51	OBRAS E INSTALAÇÕES	16,0108	0	0	0
4.4.90.52	EQUIPAMENTOS E MATERIAL PERMANENTE	8,2874	0	0	0
4.4.90.61	AQUISIÇÃO DE IMÓVEIS	0,093	0	0	0
4.4.90.93	INDENIZAÇÕES E RESTITUIÇÕES	0,0019	0	0	0
4.6.00.00	AMORTIZAÇÃO DA DÍVIDA	0	0	0,5815	0
4.6.90.00	APLICAÇÕES DIRETAS	0	0,5815	0	0
4.6.90.71	PRINCIPAL DA DÍVIDA CONTRATUAL RESGATADO	0,5815	0	0	0
9.0.00.00	RESERVA DE CONTINGÊNCIA	0	0	0	0,6284
9.9.00.00	RESERVA DE CONTINGÊNCIA	0	0	0,6284	0
9.9.99.00	RESERVA DE CONTINGÊNCIA	0	0,6284	0	0
9.9.99.99	RESERVA DE CONTINGÊNCIA	0,6284	0	0	0

(Continua na página seguinte)



**LOA 2026**

**NAZÁRIA - PI**



**PREFEITURA MUNICIPAL DE NAZÁRIA**

RODOVIA PI 130, Nº 969, CENTRO - CNPJ:10560403/0001-49

Orçamento Programa - Exercício de 2026

**ANÁLISE DA DESPESA EM PORCENTAGEM**

Quadro 22

Página 2

Lei: 239, Data: 20/10/2025

Código	Especificação	Elemento	Modalidade	Grupo	Categoria Econômica
<b>TOTAL</b>					<b>100,00</b>

JOAQUIM NONATO  
DA SILVA  
FILHO:49034944387

Assinado de forma digital por  
JOAQUIM NONATO DA SILVA  
FILHO:49034944387  
Dados: 2025.10.29 11:57:25 -03'00'

JOAQUIM NONATO DA SILVA FILHO  
PREFEITO MUNICIPAL  
490.349.443-87

ODIVALDO MENDES  
VIANA:16034317304

Assinado de forma digital por  
ODIVALDO MENDES  
VIANA:16034317304  
Dados: 2025.10.29 12:21:21 -03'00'

PLANACON CONTABILIDADE LTDA  
CRC - PI - 005434/O-6  
160.343.173-04

(Continua na página seguinte)

**LOA 2026****NAZÁRIA - PI****PREFEITURA MUNICIPAL DE NAZÁRIA**

RODOVIA PI 130, Nº 969, CENTRO - CNPJ:10560403/0001-49

Orçamento Programa - Exercício de 2026

**NATUREZA DA DESPESA POR ORGÃO E UNIDADE**

Anexo 02

Página 1

Lei: 239, Data: 20/10/2025

PODER 01 PODER LEGISLATIVO ORGÃO 01 CAMARA MUNICIPAL UNIDADE 00 CAMARA MUNICIPAL						
Código	Especificação	F.R.	Elemento	Modalidade	Grupo	Categoria Econômica
3.0.00.00	DESPESAS CORRENTES	0.000.000				1.890.000,00
3.1.00.00	PESSOAL E ENCARGOS SOCIAIS	0.000.000			1.290.000,00	
3.1.90.00	APLICAÇÕES DIRETAS	0.000.000		1.290.000,00		
3.1.90.04	CONTRATAÇÃO POR TEMPO DETERMINADO	1.500.00	24.000,00			
3.1.90.11	VENCIMENTOS E VANTAGENS FIXAS - PESSOAL CIVIL	1.500.00	1.100.000,00			
3.1.90.13	OBRIGAÇÕES PATRONAIS	1.500.00	165.000,00			
3.1.90.16	OUTRAS DESPESAS VARIÁVEIS - PESSOAL CIVIL	1.500.00	500,00			
3.1.90.91	SENTENÇAS JUDICIAIS	1.500.00	500,00			
3.3.00.00	OUTRAS DESPESAS CORRENTES	0.000.000			600.000,00	
3.3.50.00	TRANSFERÊNCIAS A INSTITUIÇÕES PRIVADAS SEM FINS LUCRATIVAS	0.000.000		10.500,00		
3.3.50.41	CONTRIBUIÇÕES	1.500.00	10.500,00			
3.3.90.00	APLICAÇÕES DIRETAS	0.000.000		589.500,00		
3.3.90.14	DIÁRIAS - CIVIL	1.500.00	40.000,00			
3.3.90.30	MATERIAL DE CONSUMO	1.500.00	50.000,00			
3.3.90.33	PASSAGENS E DESPESAS COM LOCOMOÇÃO	1.500.00	20.000,00			
3.3.90.35	SERVIÇOS DE CONSULTORIA	1.500.00	300.000,00			
3.3.90.36	OUTROS SERVIÇOS DE TERCEIROS - PESSOA FÍSICA	1.500.00	35.000,00			
3.3.90.39	OUTROS SERVIÇOS DE TERCEIROS - PESSOA JURÍDICA	1.500.00	84.000,00			
3.3.90.40	SERVIÇOS DE TECNOLOGIA DA INFORMAÇÃO E COMUNICAÇÃO	1.500.00	60.000,00			
3.3.90.92	DESPESAS DE EXERCÍCIOS ANTERIORES	1.500.00	500,00			
4.0.00.00	DESPESAS DE CAPITAL	0.000.000				110.000,00
4.4.00.00	INVESTIMENTOS	0.000.000			110.000,00	
4.4.90.00	APLICAÇÕES DIRETAS	0.000.000		110.000,00		
4.4.90.51	OBRAS E INSTALAÇÕES	1.500.00	50.000,00			
4.4.90.52	EQUIPAMENTOS E MATERIAL PERMANENTE	1.500.00	59.000,00			
4.4.90.61	AQUISIÇÃO DE IMÓVEIS	1.500.00	1.000,00			
<b>TOTAL</b>						<b>2.000.000,00</b>

(Continua na página seguinte)



**LOA 2026**

**NAZÁRIA - PI**



**PREFEITURA MUNICIPAL DE NAZÁRIA**

RODOVIA PI 130, Nº 969, CENTRO - CNPJ:10560403/0001-49

Orçamento Programa - Exercício de 2026

**NATUREZA DA DESPESA POR ORGÃO E UNIDADE**

Anexo 02

Página 2

Lei: 239, Data: 20/10/2025

PODER		02 PODER EXECUTIVO				
ORGÃO		01 SEC.MUN.DE ADMINISTRAÇÃO, MEIO AMBIENTE E GOVERNO (SEMAGOV)				
UNIDADE		00 SEC. MUN. DE ADMINISTRAÇÃO, MEIO AMBIENTE E GOVERNO (SEMAGOV)				
Código	Especificação	F.R.	Elemento	Modalidade	Grupo	Categoria Econômica
3.0.00.00	DESPESAS CORRENTES	0.000.000				3.785.365,28
3.1.00.00	PESSOAL E ENCARGOS SOCIAIS	0.000.000			1.550.019,02	
3.1.90.00	APLICAÇÕES DIRETAS	0.000.000		1.550.019,02		
3.1.90.04	CONTRATAÇÃO POR TEMPO DETERMINADO	1.500.00	282.570,76			
3.1.90.11	VENCIMENTOS E VANTAGENS FIXAS - PESSOAL CIVIL	1.500.00	758.038,13			
3.1.90.13	OBRIGAÇÕES PATRONAIS	1.500.00	441.937,13			
3.1.90.13	OBRIGAÇÕES PATRONAIS	1.705.00	1.102,50			
3.1.90.13	OBRIGAÇÕES PATRONAIS	1.720.00	5.512,50			
3.1.90.13	OBRIGAÇÕES PATRONAIS	1.721.00	1.102,50			
3.1.90.16	OUTRAS DESPESAS VARIÁVEIS - PESSOAL CIVIL	1.500.00	58.019,06			
3.1.90.92	DESPESAS DE EXERCÍCIOS ANTERIORES	1.500.00	1.736,44			
3.3.00.00	OUTRAS DESPESAS CORRENTES	0.000.000			2.235.346,26	
3.3.50.00	TRANSFERÊNCIAS A INSTITUIÇÕES PRIVADAS SEM FINS LUCRATIV	0.000.000		70.175,25		
3.3.50.41	CONTRIBUIÇÕES	1.500.00	70.175,25			
3.3.90.00	APLICAÇÕES DIRETAS	0.000.000		2.165.171,01		
3.3.90.14	DIÁRIAS - CIVIL	1.500.00	2.315,25			
3.3.90.30	MATERIAL DE CONSUMO	1.500.00	506.077,76			
3.3.90.30	MATERIAL DE CONSUMO	1.706.00	1.004,19			
3.3.90.30	MATERIAL DE CONSUMO	1.707.00	661,50			
3.3.90.30	MATERIAL DE CONSUMO	1.720.00	5.512,50			
3.3.90.30	MATERIAL DE CONSUMO	1.749.00	1.273,39			
3.3.90.30	MATERIAL DE CONSUMO	1.750.00	3.183,47			
3.3.90.30	MATERIAL DE CONSUMO	1.799.00	551,25			
3.3.90.30	MATERIAL DE CONSUMO	1.899.00	24.806,25			
3.3.90.35	SERVIÇOS DE CONSULTORIA	1.500.00	291.997,13			
3.3.90.36	OUTROS SERVIÇOS DE TERCEIROS - PESSOA FÍSICA	1.500.00	391.619,59			
3.3.90.36	OUTROS SERVIÇOS DE TERCEIROS - PESSOA FÍSICA	1.706.00	1.004,19			
3.3.90.36	OUTROS SERVIÇOS DE TERCEIROS - PESSOA FÍSICA	1.707.00	661,50			
3.3.90.36	OUTROS SERVIÇOS DE TERCEIROS - PESSOA FÍSICA	1.720.00	5.512,50			
3.3.90.36	OUTROS SERVIÇOS DE TERCEIROS - PESSOA FÍSICA	1.750.00	2.546,78			
3.3.90.39	OUTROS SERVIÇOS DE TERCEIROS - PESSOA JURÍDICA	1.500.00	777.786,51			
3.3.90.39	OUTROS SERVIÇOS DE TERCEIROS - PESSOA JURÍDICA	1.706.00	1.004,20			
3.3.90.39	OUTROS SERVIÇOS DE TERCEIROS - PESSOA JURÍDICA	1.707.00	661,50			
3.3.90.39	OUTROS SERVIÇOS DE TERCEIROS - PESSOA JURÍDICA	1.720.00	5.512,50			
3.3.90.39	OUTROS SERVIÇOS DE TERCEIROS - PESSOA JURÍDICA	1.750.00	3.831,91			
3.3.90.39	OUTROS SERVIÇOS DE TERCEIROS - PESSOA JURÍDICA	1.799.00	551,25			
3.3.90.40	SERVIÇOS DE TECNOLOGIA DA INFORMAÇÃO E COMUNICAÇÃO	1.500.00	95.641,88			
3.3.90.48	OUTROS AUXÍLIOS FINANCEIROS A PESSOAS FÍSICAS	1.500.00	5.567,63			
3.3.90.92	DESPESAS DE EXERCÍCIOS ANTERIORES	1.500.00	35.886,38			
4.0.00.00	DESPESAS DE CAPITAL	0.000.000				358.956,56
4.4.00.00	INVESTIMENTOS	0.000.000			358.956,56	
4.4.90.00	APLICAÇÕES DIRETAS	0.000.000		358.956,56		
4.4.90.51	OBRAS E INSTALAÇÕES	1.500.00	1.000,00			
4.4.90.52	EQUIPAMENTOS E MATERIAL PERMANENTE	1.500.00	249.991,88			
4.4.90.52	EQUIPAMENTOS E MATERIAL PERMANENTE	1.720.00	5.512,50			
4.4.90.52	EQUIPAMENTOS E MATERIAL PERMANENTE	1.755.00	63.148,05			

(Continua na página seguinte)

**LOA 2026****NAZÁRIA - PI****PREFEITURA MUNICIPAL DE NAZÁRIA**

RODOVIA PI 130, Nº 969, CENTRO - CNPJ:10560403/0001-49

Orçamento Programa - Exercício de 2026

**NATUREZA DA DESPESA POR ORGÃO E UNIDADE**

Anexo 02

Página 3

Lei: 239, Data: 20/10/2025

Código	Especificação	F.R.	Elemento	Modalidade	Grupo	Categoria Econômica
4.4.90.52	EQUIPAMENTOS E MATERIAL PERMANENTE	1.799,00	1.102,50			
4.4.90.61	AQUISIÇÃO DE IMÓVEIS	1.755,00	38.201,63			
<b>TOTAL</b>						4.144.321,84

**PREFEITURA MUNICIPAL DE NAZÁRIA**

RODOVIA PI 130, Nº 969, CENTRO - CNPJ:10560403/0001-49

Orçamento Programa - Exercício de 2026

**NATUREZA DA DESPESA POR ORGÃO E UNIDADE**

Anexo 02

Página 4

Lei: 239, Data: 20/10/2025

Código	Especificação	F.R.	Elemento	Modalidade	Grupo	Categoria Econômica
3.0.00.00	DESPESAS CORRENTES	0.000.000				97.626,65
3.1.00.00	PESSOAL E ENCARGOS SOCIAIS	0.000.000			84.122,76	
3.1.90.00	APLICAÇÕES DIRETAS	0.000.000		84.122,76		
3.1.90.11	VENCIMENTOS E VANTAGENS FIXAS - PESSOAL CIVIL	1.500,00	83.121,76			
3.1.90.13	OBRIGAÇÕES PATRONAIS	1.500,00	1.001,00			
3.3.00.00	OUTRAS DESPESAS CORRENTES	0.000.000			13.503,89	
3.3.90.00	APLICAÇÕES DIRETAS	0.000.000		13.503,89		
3.3.90.30	MATERIAL DE CONSUMO	1.500,00	7.184,63			
3.3.90.30	MATERIAL DE CONSUMO	1.753,00	1.000,00			
3.3.90.36	OUTROS SERVIÇOS DE TERCEIROS - PESSOA FÍSICA	1.500,00	2.159,63			
3.3.90.39	OUTROS SERVIÇOS DE TERCEIROS - PESSOA JURÍDICA	1.500,00	2.159,63			
3.3.90.39	OUTROS SERVIÇOS DE TERCEIROS - PESSOA JURÍDICA	1.753,00	1.000,00			
4.0.00.00	DESPESAS DE CAPITAL	0.000.000				1.001,00
4.4.00.00	INVESTIMENTOS	0.000.000			1.001,00	
4.4.90.00	APLICAÇÕES DIRETAS	0.000.000		1.001,00		
4.4.90.52	EQUIPAMENTOS E MATERIAL PERMANENTE	1.500,00	1.001,00			
<b>TOTAL</b>						98.627,65

(Continua na página seguinte)

**LOA 2026**

**NAZÁRIA - PI**



**PREFEITURA MUNICIPAL DE NAZÁRIA**

RODOVIA PI 130, Nº 969, CENTRO - CNPJ:10560403/0001-49

Orçamento Programa - Exercício de 2026

**NATUREZA DA DESPESA POR ORGÃO E UNIDADE**

Anexo 02

Página 5

Lei: 239, Data: 20/10/2025

PODER 02 PODER EXECUTIVO ORGÃO 01 SEC.MUN.DE ADMINISTRAÇÃO, MEIO AMBIENTE E GOVERNO (SEMAGOV) UNIDADE 02 DEPARTAMENTO DA JUNTA MILITAR E EXPEDIÇÃO DE DOCUMENTOS						
Código	Especificação	F.R.	Elemento	Modalidade	Grupo	Categoria Econômica
3.0.00.00	DESPESAS CORRENTES	0.000.000				53.853,39
3.1.00.00	PESSOAL E ENCARGOS SOCIAIS	0.000.000			42.970,50	
3.1.90.00	APLICAÇÕES DIRETAS	0.000.000		42.970,50		
3.1.90.11	VENCIMENTOS E VANTAGENS FIXAS - PESSOAL CIVIL	1.500.00	42.970,50			
3.3.00.00	OUTRAS DESPESAS CORRENTES	0.000.000			10.882,89	
3.3.90.00	APLICAÇÕES DIRETAS	0.000.000		10.882,89		
3.3.90.14	DIÁRIAS - CIVIL	1.500.00	1.157,63			
3.3.90.30	MATERIAL DE CONSUMO	1.500.00	1.157,63			
3.3.90.36	OUTROS SERVIÇOS DE TERCEIROS - PESSOA FÍSICA	1.500.00	6.567,63			
3.3.90.39	OUTROS SERVIÇOS DE TERCEIROS - PESSOA JURÍDICA	1.500.00	2.000,00			
4.0.00.00	DESPESAS DE CAPITAL	0.000.000				1.000,00
4.4.00.00	INVESTIMENTOS	0.000.000			1.000,00	
4.4.90.00	APLICAÇÕES DIRETAS	0.000.000		1.000,00		
4.4.90.52	EQUIPAMENTOS E MATERIAL PERMANENTE	1.500.00	1.000,00			
<b>TOTAL</b>						<b>54.853,39</b>

(Continua na página seguinte)

**LOA 2026****NAZÁRIA - PI****PREFEITURA MUNICIPAL DE NAZÁRIA**

RODOVIA PI 130, Nº 969, CENTRO - CNPJ:10560403/0001-49

Orçamento Programa - Exercício de 2026

**NATUREZA DA DESPESA POR ORGÃO E UNIDADE**

Anexo 02

Página 6

Lei: 239, Data: 20/10/2025

Código	Especificação	F.R.	Elemento	Modalidade	Grupo	Categoria Econômica
PODER	02 PODER EXECUTIVO					
ORGÃO	01 SEC.MUN.DE ADMINISTRAÇÃO, MEIO AMBIENTE E GOVERNO (SEMAGOV)					
UNIDADE	03 DEPARTAMENTO MUNICIPAL DA JUVENTUDE					
3.0.00.00	DESPESAS CORRENTES	0.000.000				110.087,40
3.1.00.00	PESSOAL E ENCARGOS SOCIAIS	0.000.000			63.782,39	
3.1.90.00	APLICAÇÕES DIRETAS	0.000.000		63.782,39		
3.1.90.04	CONTRATAÇÃO POR TEMPO DETERMINADO	1.500.00	1.215,51			
3.1.90.11	VENCIMENTOS E VANTAGENS FIXAS - PESSOAL CIVIL	1.500.00	62.566,88			
3.3.00.00	OUTRAS DESPESAS CORRENTES	0.000.000			46.305,01	
3.3.90.00	APLICAÇÕES DIRETAS	0.000.000		46.305,01		
3.3.90.14	DIÁRIAS - CIVIL	1.500.00	3.472,88			
3.3.90.30	MATERIAL DE CONSUMO	1.500.00	11.576,25			
3.3.90.36	OUTROS SERVIÇOS DE TERCEIROS - PESSOA FÍSICA	1.500.00	11.576,25			
3.3.90.39	OUTROS SERVIÇOS DE TERCEIROS - PESSOA JURÍDICA	1.500.00	17.364,38			
3.3.90.92	DESPESAS DE EXERCÍCIOS ANTERIORES	1.500.00	2.315,25			
4.0.00.00	DESPESAS DE CAPITAL	0.000.000				1.000,00
4.4.00.00	INVESTIMENTOS	0.000.000			1.000,00	
4.4.90.00	APLICAÇÕES DIRETAS	0.000.000		1.000,00		
4.4.90.52	EQUIPAMENTOS E MATERIAL PERMANENTE	1.500.00	1.000,00			
<b>TOTAL</b>						<b>111.087,40</b>

(Continua na página seguinte)

**LOA 2026**

**NAZÁRIA - PI**



**PREFEITURA MUNICIPAL DE NAZÁRIA**  
RODOVIA PI 130, Nº 969, CENTRO - CNPJ:10560403/0001-49

Orçamento Programa - Exercício de 2026

**NATUREZA DA DESPESA POR ORGÃO E UNIDADE**

Anexo 02  
Página 7

Lei: 239, Data: 20/10/2025

Código	Especificação	F.R.	Elemento	Modalidade	Grupo	Categoria Económica
3.0.00.00	DESPESAS CORRENTES	0.000.000				7.337,14
3.1.00.00	PESSOAL E ENCARGOS SOCIAIS	0.000.000			2.756,25	
3.1.90.00	APLICAÇÕES DIRETAS	0.000.000		2.756,25		
3.1.90.04	CONTRATAÇÃO POR TEMPO DETERMINADO	1.500.00	551,25			
3.1.90.11	VENCIMENTOS E VANTAGENS FIXAS - PESSOAL CIVIL	1.500.00	551,25			
3.1.90.13	OBRIGAÇÕES PATRONAIS	1.500.00	551,25			
3.1.90.16	OUTRAS DESPESAS VARIÁVEIS - PESSOAL CIVIL	1.500.00	551,25			
3.1.90.92	DESPESAS DE EXERCÍCIOS ANTERIORES	1.500.00	551,25			
3.3.00.00	OUTRAS DESPESAS CORRENTES	0.000.000			4.580,89	
3.3.90.00	APLICAÇÕES DIRETAS	0.000.000		4.580,89		
3.3.90.14	DIÁRIAS - CIVIL	1.500.00	551,25			
3.3.90.30	MATERIAL DE CONSUMO	1.500.00	551,25			
3.3.90.30	MATERIAL DE CONSUMO	1.749.00	1.273,39			
3.3.90.36	OUTROS SERVIÇOS DE TERCEIROS - PESSOA FÍSICA	1.500.00	551,25			
3.3.90.39	OUTROS SERVIÇOS DE TERCEIROS - PESSOA JURÍDICA	1.500.00	551,25			
3.3.90.92	DESPESAS DE EXERCÍCIOS ANTERIORES	1.500.00	551,25			
3.3.90.93	INDENIZAÇÕES E RESTITUIÇÕES	1.500.00	551,25			
<b>TOTAL</b>						<b>7.337,14</b>

(Continua na página seguinte)

**LOA 2026****NAZÁRIA - PI****PREFEITURA MUNICIPAL DE NAZÁRIA**

RODOVIA PI 130, Nº 969, CENTRO - CNPJ:10560403/0001-49

Orçamento Programa - Exercício de 2026

**NATUREZA DA DESPESA POR ORGÃO E UNIDADE**Anexo 02  
Página 8

Lei: 239, Data: 20/10/2025

PODER 02 PODER EXECUTIVO ORGÃO 02 SECRETARIA MUNICIPAL DE SAUDE (SMS) UNIDADE 01 DEPARTAMENTO DE REGULAÇÃO E SISTEMAS(DRS)						
Código	Especificação	F.R.	Elemento	Modalidade	Grupo	Categoria Econômica
3.0.00.00	DESPESAS CORRENTES	0.000.000				45.010,00
3.1.00.00	PESSOAL E ENCARGOS SOCIAIS	0.000.000			8.003,00	
3.1.90.00	APLICAÇÕES DIRETAS	0.000.000		8.003,00		
3.1.90.11	VENCIMENTOS E VANTAGENS FIXAS - PESSOAL CIVIL	1.500,00	1.001,00			
3.1.90.11	VENCIMENTOS E VANTAGENS FIXAS - PESSOAL CIVIL	1.600,00	7.002,00			
3.3.00.00	OUTRAS DESPESAS CORRENTES	0.000.000			37.007,00	
3.3.90.00	APLICAÇÕES DIRETAS	0.000.000		37.007,00		
3.3.90.30	MATERIAL DE CONSUMO	1.500,00	1.001,00			
3.3.90.30	MATERIAL DE CONSUMO	1.600,00	20.000,00			
3.3.90.36	OUTROS SERVIÇOS DE TERCEIROS - PESSOA FÍSICA	1.500,00	2.002,00			
3.3.90.36	OUTROS SERVIÇOS DE TERCEIROS - PESSOA FÍSICA	1.600,00	6.001,00			
3.3.90.39	OUTROS SERVIÇOS DE TERCEIROS - PESSOA JURÍDICA	1.500,00	2.002,00			
3.3.90.39	OUTROS SERVIÇOS DE TERCEIROS - PESSOA JURÍDICA	1.600,00	6.001,00			
4.0.00.00	DESPESAS DE CAPITAL	0.000.000				27.002,00
4.4.00.00	INVESTIMENTOS	0.000.000			27.002,00	
4.4.90.00	APLICAÇÕES DIRETAS	0.000.000		27.002,00		
4.4.90.52	EQUIPAMENTOS E MATERIAL PERMANENTE	1.500,00	1.001,00			
4.4.90.52	EQUIPAMENTOS E MATERIAL PERMANENTE	1.601,00	26.001,00			
<b>TOTAL</b>						<b>72.012,00</b>

(Continua na página seguinte)



**LOA 2026**

**NAZÁRIA - PI**



**PREFEITURA MUNICIPAL DE NAZÁRIA**  
RODOVIA PI 130, Nº 969, CENTRO - CNPJ:10560403/0001-49

Anexo 02  
Página 9

Orçamento Programa - Exercício de 2026

**NATUREZA DA DESPESA POR ORGÃO E UNIDADE**

Lei: 239, Data: 20/10/2025

PODER						
ORGÃO						
UNIDADE						
Código	Especificação	F.R.	Elemento	Modalidade	Grupo	Categoria Econômica
02	PODER EXECUTIVO					
02	SECRETARIA MUNICIPAL DE SAUDE (SMS)					
02	FUNDO MUNICIPAL DE SAUDE - FMS					
3.0.00.00	DESPESAS CORRENTES	0.000.000				10.352.075,84
3.1.00.00	PESSOAL E ENCARGOS SOCIAIS	0.000.000			5.797.806,68	
3.1.90.00	APLICAÇÕES DIRETAS	0.000.000		5.797.806,68		
3.1.90.04	CONTRATAÇÃO POR TEMPO DETERMINADO	1.500,00	1.157,63			
3.1.90.04	CONTRATAÇÃO POR TEMPO DETERMINADO	1.600,00	1.001,00			
3.1.90.04	CONTRATAÇÃO POR TEMPO DETERMINADO	1.600,00	4.972,28			
3.1.90.04	CONTRATAÇÃO POR TEMPO DETERMINADO	1.600,00	1.273,39			
3.1.90.04	CONTRATAÇÃO POR TEMPO DETERMINADO	1.600,00	1.273,39			
3.1.90.04	CONTRATAÇÃO POR TEMPO DETERMINADO	1.602,00	1.212,75			
3.1.90.04	CONTRATAÇÃO POR TEMPO DETERMINADO	1.604,00	1.212,75			
3.1.90.04	CONTRATAÇÃO POR TEMPO DETERMINADO	1.604,00	1.273,39			
3.1.90.04	CONTRATAÇÃO POR TEMPO DETERMINADO	1.605,00	53.125,00			
3.1.90.04	CONTRATAÇÃO POR TEMPO DETERMINADO	1.621,00	11.025,00			
3.1.90.04	CONTRATAÇÃO POR TEMPO DETERMINADO	1.749,00	2.756,25			
3.1.90.11	VENCIMENTOS E VANTAGENS FIXAS - PESSOAL CIVIL	1.500,00	844.534,16			
3.1.90.11	VENCIMENTOS E VANTAGENS FIXAS - PESSOAL CIVIL	1.600,00	51.988,39			
3.1.90.11	VENCIMENTOS E VANTAGENS FIXAS - PESSOAL CIVIL	1.600,00	229.075,88			
3.1.90.11	VENCIMENTOS E VANTAGENS FIXAS - PESSOAL CIVIL	1.600,00	2.553.725,36			
3.1.90.11	VENCIMENTOS E VANTAGENS FIXAS - PESSOAL CIVIL	1.600,00	374.850,00			
3.1.90.11	VENCIMENTOS E VANTAGENS FIXAS - PESSOAL CIVIL	1.600,00	1.001,00			
3.1.90.11	VENCIMENTOS E VANTAGENS FIXAS - PESSOAL CIVIL	1.602,00	27.080,64			
3.1.90.11	VENCIMENTOS E VANTAGENS FIXAS - PESSOAL CIVIL	1.604,00	110.250,00			
3.1.90.11	VENCIMENTOS E VANTAGENS FIXAS - PESSOAL CIVIL	1.604,00	57.021,30			
3.1.90.11	VENCIMENTOS E VANTAGENS FIXAS - PESSOAL CIVIL	1.605,00	222.500,00			
3.1.90.11	VENCIMENTOS E VANTAGENS FIXAS - PESSOAL CIVIL	1.621,00	27.562,50			
3.1.90.11	VENCIMENTOS E VANTAGENS FIXAS - PESSOAL CIVIL	1.749,00	2.756,25			
3.1.90.13	OBRIGAÇÕES PATRONAIS	1.500,00	386.240,57			
3.1.90.13	OBRIGAÇÕES PATRONAIS	1.600,00	519.295,13			
3.1.90.13	OBRIGAÇÕES PATRONAIS	1.602,00	24.255,00			
3.1.90.13	OBRIGAÇÕES PATRONAIS	1.621,00	11.025,00			
3.1.90.16	OUTRAS DESPESAS VARIÁVEIS - PESSOAL CIVIL	1.500,00	114.715,13			
3.1.90.16	OUTRAS DESPESAS VARIÁVEIS - PESSOAL CIVIL	1.600,00	113.612,63			
3.1.90.16	OUTRAS DESPESAS VARIÁVEIS - PESSOAL CIVIL	1.600,00	2.486,14			
3.1.90.16	OUTRAS DESPESAS VARIÁVEIS - PESSOAL CIVIL	1.602,00	25.528,39			
3.1.90.16	OUTRAS DESPESAS VARIÁVEIS - PESSOAL CIVIL	1.604,00	2.246,35			
3.1.90.16	OUTRAS DESPESAS VARIÁVEIS - PESSOAL CIVIL	1.621,00	551,25			
3.1.90.16	OUTRAS DESPESAS VARIÁVEIS - PESSOAL CIVIL	1.749,00	2.260,13			
3.1.90.92	DESPESAS DE EXERCÍCIOS ANTERIORES	1.500,00	5.625,51			
3.1.90.92	DESPESAS DE EXERCÍCIOS ANTERIORES	1.600,00	7.337,14			
3.3.00.00	OUTRAS DESPESAS CORRENTES	0.000.000			4.554.269,16	
3.3.90.00	APLICAÇÕES DIRETAS	0.000.000		4.554.269,16		
3.3.90.14	DIÁRIAS - CIVIL	1.500,00	27.562,50			
3.3.90.14	DIÁRIAS - CIVIL	1.600,00	3.820,16			
3.3.90.14	DIÁRIAS - CIVIL	1.600,00	22.920,98			
3.3.90.14	DIÁRIAS - CIVIL	1.602,00	1.273,39			
3.3.90.14	DIÁRIAS - CIVIL	1.621,00	2.205,00			

(Continua na página seguinte)

**LOA 2026****NAZÁRIA - PI****PREFEITURA MUNICIPAL DE NAZÁRIA**

RODOVIA PI 130, Nº 969, CENTRO - CNPJ:10560403/0001-49

Orçamento Programa - Exercício de 2026

**NATUREZA DA DESPESA POR ORGÃO E UNIDADE**

Anexo 02

Página 10

Lei: 239, Data: 20/10/2025

PODER 02 PODER EXECUTIVO						
ORGÃO 02 SECRETARIA MUNICIPAL DE SAUDE (SMS)						
UNIDADE 02 FUNDO MUNICIPAL DE SAUDE - FMS						
Código	Especificação	F.R.	Elemento	Modalidade	Grupo	Categoria Econômica
3.3.90.14	DIÁRIAS - CIVIL	1.749,00	1.157,63			
3.3.90.30	MATERIAL DE CONSUMO	1.500,00	1.107.167,22			
3.3.90.30	MATERIAL DE CONSUMO	1.600,00	326.025,00			
3.3.90.30	MATERIAL DE CONSUMO	1.600,00	336.525,00			
3.3.90.30	MATERIAL DE CONSUMO	1.600,00	22.920,97			
3.3.90.30	MATERIAL DE CONSUMO	1.600,00	66.191,88			
3.3.90.30	MATERIAL DE CONSUMO	1.600,00	11.602,50			
3.3.90.30	MATERIAL DE CONSUMO	1.600,00	55.125,00			
3.3.90.30	MATERIAL DE CONSUMO	1.600,00	1.001,00			
3.3.90.30	MATERIAL DE CONSUMO	1.600,00	477.012,17			
3.3.90.30	MATERIAL DE CONSUMO	1.602,00	25.528,39			
3.3.90.30	MATERIAL DE CONSUMO	1.621,00	60.858,00			
3.3.90.30	MATERIAL DE CONSUMO	1.621,00	59.402,65			
3.3.90.30	MATERIAL DE CONSUMO	1.621,00	551,25			
3.3.90.30	MATERIAL DE CONSUMO	1.659,00	25.969,39			
3.3.90.30	MATERIAL DE CONSUMO	1.749,00	12.182,63			
3.3.90.32	MATERIAL, BEM OU SERVIÇO PARA DISTRIBUIÇÃO GRATUITA	1.500,00	152.145,00			
3.3.90.32	MATERIAL, BEM OU SERVIÇO PARA DISTRIBUIÇÃO GRATUITA	1.600,00	4.335,59			
3.3.90.33	PASSAGENS E DESPESAS COM LOCOMOÇÃO	1.600,00	2.425,50			
3.3.90.35	SERVIÇOS DE CONSULTORIA	1.500,00	5.512,50			
3.3.90.36	OUTROS SERVIÇOS DE TERCEIROS - PESSOA FÍSICA	1.500,00	163.303,88			
3.3.90.36	OUTROS SERVIÇOS DE TERCEIROS - PESSOA FÍSICA	1.600,00	10.500,00			
3.3.90.36	OUTROS SERVIÇOS DE TERCEIROS - PESSOA FÍSICA	1.600,00	28.799,55			
3.3.90.36	OUTROS SERVIÇOS DE TERCEIROS - PESSOA FÍSICA	1.600,00	7.458,41			
3.3.90.36	OUTROS SERVIÇOS DE TERCEIROS - PESSOA FÍSICA	1.600,00	11.025,00			
3.3.90.36	OUTROS SERVIÇOS DE TERCEIROS - PESSOA FÍSICA	1.600,00	1.212,75			
3.3.90.36	OUTROS SERVIÇOS DE TERCEIROS - PESSOA FÍSICA	1.600,00	1.001,00			
3.3.90.36	OUTROS SERVIÇOS DE TERCEIROS - PESSOA FÍSICA	1.602,00	2.425,50			
3.3.90.36	OUTROS SERVIÇOS DE TERCEIROS - PESSOA FÍSICA	1.621,00	551,25			
3.3.90.36	OUTROS SERVIÇOS DE TERCEIROS - PESSOA FÍSICA	1.621,00	48.096,56			
3.3.90.36	OUTROS SERVIÇOS DE TERCEIROS - PESSOA FÍSICA	1.621,00	16.537,50			
3.3.90.36	OUTROS SERVIÇOS DE TERCEIROS - PESSOA FÍSICA	1.659,00	23.262,75			
3.3.90.36	OUTROS SERVIÇOS DE TERCEIROS - PESSOA FÍSICA	1.749,00	6.670,13			
3.3.90.39	OUTROS SERVIÇOS DE TERCEIROS - PESSOA JURÍDICA	1.500,00	468.331,79			
3.3.90.39	OUTROS SERVIÇOS DE TERCEIROS - PESSOA JURÍDICA	1.600,00	115.500,00			
3.3.90.39	OUTROS SERVIÇOS DE TERCEIROS - PESSOA JURÍDICA	1.600,00	115.500,00			
3.3.90.39	OUTROS SERVIÇOS DE TERCEIROS - PESSOA JURÍDICA	1.600,00	61.150,00			
3.3.90.39	OUTROS SERVIÇOS DE TERCEIROS - PESSOA JURÍDICA	1.600,00	1.001,00			
3.3.90.39	OUTROS SERVIÇOS DE TERCEIROS - PESSOA JURÍDICA	1.600,00	408.062,06			
3.3.90.39	OUTROS SERVIÇOS DE TERCEIROS - PESSOA JURÍDICA	1.600,00	3.759,53			
3.3.90.39	OUTROS SERVIÇOS DE TERCEIROS - PESSOA JURÍDICA	1.600,00	1.212,75			
3.3.90.39	OUTROS SERVIÇOS DE TERCEIROS - PESSOA JURÍDICA	1.602,00	2.425,50			
3.3.90.39	OUTROS SERVIÇOS DE TERCEIROS - PESSOA JURÍDICA	1.621,00	16.537,50			
3.3.90.39	OUTROS SERVIÇOS DE TERCEIROS - PESSOA JURÍDICA	1.621,00	38.587,50			
3.3.90.39	OUTROS SERVIÇOS DE TERCEIROS - PESSOA JURÍDICA	1.621,00	661,50			
3.3.90.39	OUTROS SERVIÇOS DE TERCEIROS - PESSOA JURÍDICA	1.659,00	23.262,75			

(Continua na página seguinte)

**LOA 2026**

**NAZÁRIA - PI**



**PREFEITURA MUNICIPAL DE NAZÁRIA**

RODOVIA PI 130, Nº 969, CENTRO - CNPJ:10560403/0001-49

Orçamento Programa - Exercício de 2026

**NATUREZA DA DESPESA POR ORGÃO E UNIDADE**

Anexo 02

Página 11

Lei: 239, Data: 20/10/2025

Código	Especificação	F.R.	Elemento	Modalidade	Grupo	Categoria Econômica
PODER	02 PODER EXECUTIVO					
ORGÃO	02 SECRETARIA MUNICIPAL DE SAUDE (SMS)					
UNIDADE	02 FUNDO MUNICIPAL DE SAUDE - FMS					
3.3.90.39	OUTROS SERVIÇOS DE TERCEIROS - PESSOA JURÍDICA	1.749,00	2.260,13			
3.3.90.40	SERVIÇOS DE TECNOLOGIA DA INFORMAÇÃO E COMUNICAÇÃO	1.500,00	70.769,48			
3.3.90.40	SERVIÇOS DE TECNOLOGIA DA INFORMAÇÃO E COMUNICAÇÃO	1.600,00	43.576,31			
3.3.90.48	OUTROS AUXÍLIOS FINANCEIROS A PESSOAS FÍSICAS	1.500,00	26.460,00			
3.3.90.92	DESPESAS DE EXERCÍCIOS ANTERIORES	1.500,00	5.953,50			
3.3.90.92	DESPESAS DE EXERCÍCIOS ANTERIORES	1.600,00	14.674,27			
3.3.90.93	INDENIZAÇÕES E RESTITUIÇÕES	1.500,00	1.215,51			
3.3.90.93	INDENIZAÇÕES E RESTITUIÇÕES	1.600,00	1.102,50			
4.0.00.00	DESPESAS DE CAPITAL	0.000.000				2.153.330,42
4.4.00.00	INVESTIMENTOS	0.000.000			2.153.330,42	
4.4.90.00	APLICAÇÕES DIRETAS	0.000.000		2.153.330,42		
4.4.90.51	OBRAS E INSTALAÇÕES	1.500,00	359.415,00			
4.4.90.51	OBRAS E INSTALAÇÕES	1.601,00	52.500,00			
4.4.90.51	OBRAS E INSTALAÇÕES	1.601,00	52.500,00			
4.4.90.51	OBRAS E INSTALAÇÕES	1.601,00	219.735,52			
4.4.90.51	OBRAS E INSTALAÇÕES	1.631,00	165.375,00			
4.4.90.51	OBRAS E INSTALAÇÕES	1.632,00	22.160,25			
4.4.90.52	EQUIPAMENTOS E MATERIAL PERMANENTE	1.500,00	407.162,00			
4.4.90.52	EQUIPAMENTOS E MATERIAL PERMANENTE	1.601,00	57.750,00			
4.4.90.52	EQUIPAMENTOS E MATERIAL PERMANENTE	1.601,00	56.750,00			
4.4.90.52	EQUIPAMENTOS E MATERIAL PERMANENTE	1.601,00	309.349,00			
4.4.90.52	EQUIPAMENTOS E MATERIAL PERMANENTE	1.603,00	13.340,25			
4.4.90.52	EQUIPAMENTOS E MATERIAL PERMANENTE	1.621,00	11.025,00			
4.4.90.52	EQUIPAMENTOS E MATERIAL PERMANENTE	1.621,00	16.537,50			
4.4.90.52	EQUIPAMENTOS E MATERIAL PERMANENTE	1.631,00	259.895,63			
4.4.90.52	EQUIPAMENTOS E MATERIAL PERMANENTE	1.632,00	124.251,75			
4.4.90.52	EQUIPAMENTOS E MATERIAL PERMANENTE	1.659,00	23.323,39			
4.4.90.52	EQUIPAMENTOS E MATERIAL PERMANENTE	1.749,00	2.260,13			
<b>TOTAL</b>						<b>12.505.406,26</b>

(Continua na página seguinte)

**LOA 2026****NAZÁRIA - PI****PREFEITURA MUNICIPAL DE NAZÁRIA**

RODOVIA PI 130, Nº 969, CENTRO - CNPJ:10560403/0001-49

Orçamento Programa - Exercício de 2026

**NATUREZA DA DESPESA POR ORGÃO E UNIDADE**

Anexo 02

Página 12

Lei: 239, Data: 20/10/2025

Código	Especificação	F.R.	Elemento	Modalidade	Grupo	Categoria Econômica
3.0.00.00	DESPESAS CORRENTES	0.000.000				3.192.750,83
3.1.00.00	PESSOAL E ENCARGOS SOCIAIS	0.000.000			502.487,20	
3.1.90.00	APLICAÇÕES DIRETAS	0.000.000		502.487,20		
3.1.90.04	CONTRATAÇÃO POR TEMPO DETERMINADO	1.500,00	34.232,63			
3.1.90.04	CONTRATAÇÃO POR TEMPO DETERMINADO	1.544,00	1.050,00			
3.1.90.04	CONTRATAÇÃO POR TEMPO DETERMINADO	1.569,00	2.315,25			
3.1.90.11	VENCIMENTOS E VANTAGENS FIXAS - PESSOAL CIVIL	1.500,00	307.146,48			
3.1.90.11	VENCIMENTOS E VANTAGENS FIXAS - PESSOAL CIVIL	1.544,00	1.050,00			
3.1.90.11	VENCIMENTOS E VANTAGENS FIXAS - PESSOAL CIVIL	1.569,00	5.788,13			
3.1.90.13	OBRIGAÇÕES PATRONAIS	1.500,00	145.695,38			
3.1.90.16	OUTRAS DESPESAS VARIÁVEIS - PESSOAL CIVIL	1.500,00	2.315,26			
3.1.90.92	DESPESAS DE EXERCÍCIOS ANTERIORES	1.500,00	2.894,07			
3.3.00.00	OUTRAS DESPESAS CORRENTES	0.000.000			2.690.263,63	
3.3.90.00	APLICAÇÕES DIRETAS	0.000.000		2.690.263,63		
3.3.90.14	DIÁRIAS - CIVIL	1.500,00	5.788,13			
3.3.90.30	MATERIAL DE CONSUMO	1.500,00	504.611,42			
3.3.90.30	MATERIAL DE CONSUMO	1.544,00	1.050,00			
3.3.90.30	MATERIAL DE CONSUMO	1.550,00	57.330,00			
3.3.90.30	MATERIAL DE CONSUMO	1.551,00	2.315,25			
3.3.90.30	MATERIAL DE CONSUMO	1.552,00	284.860,42			
3.3.90.30	MATERIAL DE CONSUMO	1.553,00	11.576,25			
3.3.90.30	MATERIAL DE CONSUMO	1.569,00	31.145,63			
3.3.90.30	MATERIAL DE CONSUMO	1.599,00	7.579,69			
3.3.90.33	PASSAGENS E DESPESAS COM LOCOMOÇÃO	1.553,00	1.157,63			
3.3.90.35	SERVIÇOS DE CONSULTORIA	1.500,00	2.315,25			
3.3.90.36	OUTROS SERVIÇOS DE TERCEIROS - PESSOA FÍSICA	1.500,00	365.264,62			
3.3.90.36	OUTROS SERVIÇOS DE TERCEIROS - PESSOA FÍSICA	1.544,00	1.050,00			
3.3.90.36	OUTROS SERVIÇOS DE TERCEIROS - PESSOA FÍSICA	1.550,00	42.804,56			
3.3.90.36	OUTROS SERVIÇOS DE TERCEIROS - PESSOA FÍSICA	1.551,00	2.315,25			
3.3.90.36	OUTROS SERVIÇOS DE TERCEIROS - PESSOA FÍSICA	1.569,00	20.784,88			
3.3.90.36	OUTROS SERVIÇOS DE TERCEIROS - PESSOA FÍSICA	1.599,00	1.212,75			
3.3.90.39	OUTROS SERVIÇOS DE TERCEIROS - PESSOA JURÍDICA	1.500,00	500.988,39			
3.3.90.39	OUTROS SERVIÇOS DE TERCEIROS - PESSOA JURÍDICA	1.544,00	1.050,00			
3.3.90.39	OUTROS SERVIÇOS DE TERCEIROS - PESSOA JURÍDICA	1.550,00	22.601,25			
3.3.90.39	OUTROS SERVIÇOS DE TERCEIROS - PESSOA JURÍDICA	1.551,00	2.315,25			
3.3.90.39	OUTROS SERVIÇOS DE TERCEIROS - PESSOA JURÍDICA	1.553,00	651.742,88			
3.3.90.39	OUTROS SERVIÇOS DE TERCEIROS - PESSOA JURÍDICA	1.569,00	18.519,25			
3.3.90.39	OUTROS SERVIÇOS DE TERCEIROS - PESSOA JURÍDICA	1.570,00	11.576,25			
3.3.90.39	OUTROS SERVIÇOS DE TERCEIROS - PESSOA JURÍDICA	1.599,00	1.212,75			
3.3.90.40	SERVIÇOS DE TECNOLOGIA DA INFORMAÇÃO E COMUNICAÇÃO	1.500,00	57.330,00			
3.3.90.48	OUTROS AUXÍLIOS FINANCEIROS A PESSOAS FÍSICAS	1.500,00	8.682,19			
3.3.90.92	DESPESAS DE EXERCÍCIOS ANTERIORES	1.500,00	60.196,50			
3.3.90.92	DESPESAS DE EXERCÍCIOS ANTERIORES	1.550,00	1.681,31			
3.3.90.92	DESPESAS DE EXERCÍCIOS ANTERIORES	1.553,00	6.945,75			
3.3.90.93	INDENIZAÇÕES E RESTITUIÇÕES	1.500,00	1.157,63			
3.3.90.93	INDENIZAÇÕES E RESTITUIÇÕES	1.569,00	1.102,50			

(Continua na página seguinte)

**LOA 2026**

**NAZÁRIA - PI**



**PREFEITURA MUNICIPAL DE NAZÁRIA**

RODOVIA PI 130, Nº 969, CENTRO - CNPJ:10560403/0001-49

Orçamento Programa - Exercício de 2026

**NATUREZA DA DESPESA POR ORGÃO E UNIDADE**

Anexo 02

Página 13

Lei: 239, Data: 20/10/2025

Código	Especificação	F.R.	Elemento	Modalidade	Grupo	Categoria Económica
4.0.00.00	DESPESAS DE CAPITAL	0.000.000				2.265.804,96
4.4.00.00	INVESTIMENTOS	0.000.000			2.265.804,96	
4.4.90.00	APLICAÇÕES DIRETAS	0.000.000		2.265.804,96		
4.4.90.51	OBRAS E INSTALAÇÕES	1.500.00	1.024.800,75			
4.4.90.51	OBRAS E INSTALAÇÕES	1.550.00	36.437,63			
4.4.90.51	OBRAS E INSTALAÇÕES	1.569.00	68.355,00			
4.4.90.51	OBRAS E INSTALAÇÕES	1.570.00	175.297,50			
4.4.90.51	OBRAS E INSTALAÇÕES	1.571.00	49.612,50			
4.4.90.52	EQUIPAMENTOS E MATERIAL PERMANENTE	1.500.00	501.913,13			
4.4.90.52	EQUIPAMENTOS E MATERIAL PERMANENTE	1.544.00	1.050,00			
4.4.90.52	EQUIPAMENTOS E MATERIAL PERMANENTE	1.550.00	62.952,75			
4.4.90.52	EQUIPAMENTOS E MATERIAL PERMANENTE	1.569.00	28.389,38			
4.4.90.52	EQUIPAMENTOS E MATERIAL PERMANENTE	1.570.00	229.237,31			
4.4.90.52	EQUIPAMENTOS E MATERIAL PERMANENTE	1.571.00	69.788,25			
4.4.90.61	AQUISIÇÃO DE IMÓVEIS	1.500.00	16.813,13			
4.4.90.93	INDENIZAÇÕES E RESTITUIÇÕES	1.500.00	1.157,63			
<b>TOTAL</b>						<b>5.458.555,79</b>

(Continua na página seguinte)

**LOA 2026****NAZÁRIA - PI****PREFEITURA MUNICIPAL DE NAZÁRIA**

RODOVIA PI 130, Nº 969, CENTRO - CNPJ:10560403/0001-49

Orçamento Programa - Exercício de 2026

**NATUREZA DA DESPESA POR ORGÃO E UNIDADE**

Anexo 02

Página 14

Lei: 239, Data: 20/10/2025

PODER		02 PODER EXECUTIVO				
ORGÃO		03 SECRETARIA MUNICIPAL DE EDUCAÇÃO E CULTURA (SEMDUC)				
UNIDADE		01 FUNDO DE MAN. E DES. DA EDUC. E VAL. ENS. BASICO - FUNDEB				
Código	Especificação	F.R.	Elemento	Modalidade	Grupo	Categoria Econômica
3.0.00.00	DESPESAS CORRENTES	0.000.000				17.781.547,58
3.1.00.00	PESSOAL E ENCARGOS SOCIAIS	0.000.000			16.009.954,53	
3.1.90.00	APLICAÇÕES DIRETAS	0.000.000		16.009.954,53		
3.1.90.04	CONTRATAÇÃO POR TEMPO DETERMINADO	1.540.00	676.333,88			
3.1.90.04	CONTRATAÇÃO POR TEMPO DETERMINADO	1.540.00	9.980,26			
3.1.90.04	CONTRATAÇÃO POR TEMPO DETERMINADO	1.541.00	277.725,00			
3.1.90.04	CONTRATAÇÃO POR TEMPO DETERMINADO	1.541.00	3.255,00			
3.1.90.04	CONTRATAÇÃO POR TEMPO DETERMINADO	1.542.00	1.050,00			
3.1.90.04	CONTRATAÇÃO POR TEMPO DETERMINADO	1.542.00	52.500,00			
3.1.90.04	CONTRATAÇÃO POR TEMPO DETERMINADO	1.543.00	5.512,50			
3.1.90.11	VENCIMENTOS E VANTAGENS FIXAS - PESSOAL CIVIL	1.540.00	7.081.004,23			
3.1.90.11	VENCIMENTOS E VANTAGENS FIXAS - PESSOAL CIVIL	1.540.00	184.891,17			
3.1.90.11	VENCIMENTOS E VANTAGENS FIXAS - PESSOAL CIVIL	1.541.00	4.216.615,05			
3.1.90.11	VENCIMENTOS E VANTAGENS FIXAS - PESSOAL CIVIL	1.541.00	29.326,50			
3.1.90.11	VENCIMENTOS E VANTAGENS FIXAS - PESSOAL CIVIL	1.542.00	109.672,50			
3.1.90.11	VENCIMENTOS E VANTAGENS FIXAS - PESSOAL CIVIL	1.542.00	790.140,00			
3.1.90.11	VENCIMENTOS E VANTAGENS FIXAS - PESSOAL CIVIL	1.543.00	16.537,50			
3.1.90.13	OBRIGAÇÕES PATRONAIS	1.540.00	2.195.239,24			
3.1.90.13	OBRIGAÇÕES PATRONAIS	1.540.00	63.116,18			
3.1.90.13	OBRIGAÇÕES PATRONAIS	1.541.00	166.477,50			
3.1.90.13	OBRIGAÇÕES PATRONAIS	1.541.00	6.562,50			
3.1.90.13	OBRIGAÇÕES PATRONAIS	1.542.00	2.152,50			
3.1.90.13	OBRIGAÇÕES PATRONAIS	1.542.00	76.125,00			
3.1.90.13	OBRIGAÇÕES PATRONAIS	1.543.00	5.512,50			
3.1.90.16	OUTRAS DESPESAS VARIÁVEIS - PESSOAL CIVIL	1.540.00	8.875,13			
3.1.90.16	OUTRAS DESPESAS VARIÁVEIS - PESSOAL CIVIL	1.540.00	3.362,63			
3.1.90.16	OUTRAS DESPESAS VARIÁVEIS - PESSOAL CIVIL	1.541.00	7.350,00			
3.1.90.16	OUTRAS DESPESAS VARIÁVEIS - PESSOAL CIVIL	1.541.00	1.050,00			
3.1.90.16	OUTRAS DESPESAS VARIÁVEIS - PESSOAL CIVIL	1.542.00	7.350,00			
3.1.90.16	OUTRAS DESPESAS VARIÁVEIS - PESSOAL CIVIL	1.543.00	5.512,50			
3.1.90.91	SENTENÇAS JUDICIAIS	1.540.00	1.102,50			
3.1.90.91	SENTENÇAS JUDICIAIS	1.540.00	1.157,63			
3.1.90.92	DESPESAS DE EXERCÍCIOS ANTERIORES	1.540.00	1.102,50			
3.1.90.92	DESPESAS DE EXERCÍCIOS ANTERIORES	1.540.00	1.157,63			
3.1.90.94	INDENIZAÇÕES E RESTITUIÇÕES TRABALHISTAS	1.540.00	1.102,50			
3.1.90.94	INDENIZAÇÕES E RESTITUIÇÕES TRABALHISTAS	1.540.00	1.102,50			
3.3.00.00	OUTRAS DESPESAS CORRENTES	0.000.000			1.771.593,05	
3.3.90.00	APLICAÇÕES DIRETAS	0.000.000		1.771.593,05		
3.3.90.14	DIÁRIAS - CIVIL	1.540.00	9.150,76			
3.3.90.30	MATERIAL DE CONSUMO	1.540.00	398.149,36			
3.3.90.30	MATERIAL DE CONSUMO	1.541.00	11.025,00			
3.3.90.30	MATERIAL DE CONSUMO	1.542.00	331.800,00			
3.3.90.30	MATERIAL DE CONSUMO	1.543.00	16.537,50			
3.3.90.36	OUTROS SERVIÇOS DE TERCEIROS - PESSOA FÍSICA	1.540.00	143.049,39			
3.3.90.36	OUTROS SERVIÇOS DE TERCEIROS - PESSOA FÍSICA	1.541.00	3.307,50			
3.3.90.36	OUTROS SERVIÇOS DE TERCEIROS - PESSOA FÍSICA	1.542.00	138.468,75			

(Continua na página seguinte)



**LOA 2026**

**NAZÁRIA - PI**



**PREFEITURA MUNICIPAL DE NAZÁRIA**

RODOVIA PI 130, Nº 969, CENTRO - CNPJ:10560403/0001-49

Orçamento Programa - Exercício de 2026

**NATUREZA DA DESPESA POR ORGÃO E UNIDADE**

Anexo 02

Página 15

Lei: 239, Data: 20/10/2025

PODER 02 PODER EXECUTIVO ORGÃO 03 SECRETARIA MUNICIPAL DE EDUCAÇÃO E CULTURA (SEMDUC) UNIDADE 01 FUNDO DE MAN. E DES. DA EDUC. E VAL. ENS. BASICO - FUNDEB						
Código	Especificação	F.R.	Elemento	Modalidade	Grupo	Categoria Econômica
3.3.90.36	OUTROS SERVIÇOS DE TERCEIROS - PESSOA FÍSICA	1.543.00	16.537,50			
3.3.90.39	OUTROS SERVIÇOS DE TERCEIROS - PESSOA JURÍDICA	1.540.00	561.686,04			
3.3.90.39	OUTROS SERVIÇOS DE TERCEIROS - PESSOA JURÍDICA	1.541.00	3.307,50			
3.3.90.39	OUTROS SERVIÇOS DE TERCEIROS - PESSOA JURÍDICA	1.542.00	99.435,00			
3.3.90.39	OUTROS SERVIÇOS DE TERCEIROS - PESSOA JURÍDICA	1.543.00	16.537,50			
3.3.90.40	SERVIÇOS DE TECNOLOGIA DA INFORMAÇÃO E COMUNICAÇÃO	1.540.00	22.601,25			
4.0.00.00	DESPESAS DE CAPITAL	0.000.000				3.699.849,11
4.4.00.00	INVESTIMENTOS	0.000.000			3.699.849,11	
4.4.90.00	APLICAÇÕES DIRETAS	0.000.000		3.699.849,11		
4.4.90.51	OBRAS E INSTALAÇÕES	1.540.00	709.406,25			
4.4.90.51	OBRAS E INSTALAÇÕES	1.541.00	63.000,00			
4.4.90.51	OBRAS E INSTALAÇÕES	1.542.00	1.010.991,25			
4.4.90.51	OBRAS E INSTALAÇÕES	1.543.00	99.225,00			
4.4.90.52	EQUIPAMENTOS E MATERIAL PERMANENTE	1.540.00	667.488,00			
4.4.90.52	EQUIPAMENTOS E MATERIAL PERMANENTE	1.541.00	63.000,00			
4.4.90.52	EQUIPAMENTOS E MATERIAL PERMANENTE	1.542.00	954.438,61			
4.4.90.52	EQUIPAMENTOS E MATERIAL PERMANENTE	1.543.00	132.300,00			
<b>TOTAL</b>						<b>21.481.396,69</b>

(Continua na página seguinte)

**LOA 2026****NAZÁRIA - PI****PREFEITURA MUNICIPAL DE NAZÁRIA**

RODOVIA PI 130, Nº 969, CENTRO - CNPJ:10560403/0001-49

Orçamento Programa - Exercício de 2026

**NATUREZA DA DESPESA POR ORGÃO E UNIDADE**

Anexo 02

Página 16

Lei: 239, Data: 20/10/2025

Código	Especificação	F.R.	Elemento	Modalidade	Grupo	Categoria Econômica
PODER	02 PODER EXECUTIVO					
ORGÃO	03 SECRETARIA MUNICIPAL DE EDUCAÇÃO E CULTURA (SEMDUC)					
UNIDADE	02 DEPARTAMENTO DE CULTURA (DC)					
3.0.00.00	DESPESAS CORRENTES	0.000.000				589.967,12
3.1.00.00	PESSOAL E ENCARGOS SOCIAIS	0.000.000			132.851,25	
3.1.90.00	APLICAÇÕES DIRETAS	0.000.000		132.851,25		
3.1.90.11	VENCIMENTOS E VANTAGENS FIXAS - PESSOAL CIVIL	1.500.00	132.851,25			
3.3.00.00	OUTRAS DESPESAS CORRENTES	0.000.000			457.115,87	
3.3.90.00	APLICAÇÕES DIRETAS	0.000.000		457.115,87		
3.3.90.30	MATERIAL DE CONSUMO	1.500.00	159.413,24			
3.3.90.30	MATERIAL DE CONSUMO	1.715.00	5.512,50			
3.3.90.30	MATERIAL DE CONSUMO	1.716.00	5.512,50			
3.3.90.30	MATERIAL DE CONSUMO	1.719.00	1.050,00			
3.3.90.31	PREMIAÇÕES CULTURAIS, ARTÍSTICAS, CIENTÍFICAS, DESPORTI	1.500.00	36.346,68			
3.3.90.31	PREMIAÇÕES CULTURAIS, ARTÍSTICAS, CIENTÍFICAS, DESPORTI	1.719.00	1.050,00			
3.3.90.32	MATERIAL, BEM OU SERVIÇO PARA DISTRIBUIÇÃO GRATUITA	1.500.00	32.766,31			
3.3.90.36	OUTROS SERVIÇOS DE TERCEIROS - PESSOA FÍSICA	1.500.00	74.060,45			
3.3.90.36	OUTROS SERVIÇOS DE TERCEIROS - PESSOA FÍSICA	1.715.00	5.512,50			
3.3.90.36	OUTROS SERVIÇOS DE TERCEIROS - PESSOA FÍSICA	1.716.00	5.512,50			
3.3.90.36	OUTROS SERVIÇOS DE TERCEIROS - PESSOA FÍSICA	1.719.00	1.050,00			
3.3.90.39	OUTROS SERVIÇOS DE TERCEIROS - PESSOA JURÍDICA	1.500.00	112.096,69			
3.3.90.39	OUTROS SERVIÇOS DE TERCEIROS - PESSOA JURÍDICA	1.715.00	4.512,50			
3.3.90.39	OUTROS SERVIÇOS DE TERCEIROS - PESSOA JURÍDICA	1.716.00	4.512,50			
3.3.90.39	OUTROS SERVIÇOS DE TERCEIROS - PESSOA JURÍDICA	1.719.00	1.050,00			
3.3.90.48	OUTROS AUXÍLIOS FINANCEIROS A PESSOAS FÍSICAS	1.500.00	4.630,50			
3.3.90.48	OUTROS AUXÍLIOS FINANCEIROS A PESSOAS FÍSICAS	1.719.00	525,00			
3.3.90.93	INDENIZAÇÕES E RESTITUIÇÕES	1.715.00	1.001,00			
3.3.90.93	INDENIZAÇÕES E RESTITUIÇÕES	1.716.00	1.001,00			
4.0.00.00	DESPESAS DE CAPITAL	0.000.000				194.632,59
4.4.00.00	INVESTIMENTOS	0.000.000			194.632,59	
4.4.90.00	APLICAÇÕES DIRETAS	0.000.000		194.632,59		
4.4.90.51	OBRAS E INSTALAÇÕES	1.701.00	135.861,07			
4.4.90.52	EQUIPAMENTOS E MATERIAL PERMANENTE	1.500.00	58.771,52			
<b>TOTAL</b>						<b>784.599,71</b>

(Continua na página seguinte)



**LOA 2026**

**NAZÁRIA - PI**



**PREFEITURA MUNICIPAL DE NAZÁRIA**  
RODOVIA PI 130, Nº 969, CENTRO - CNPJ:10560403/0001-49

Orçamento Programa - Exercício de 2026

**NATUREZA DA DESPESA POR ORGÃO E UNIDADE**

Anexo 02  
Página 17

Lei: 239, Data: 20/10/2025

PODER 02 PODER EXECUTIVO ORGÃO 04 GABINETE DO PREFEITO UNIDADE 00 GABINETE DO PREFEITO						
Código	Especificação	F.R.	Elemento	Modalidade	Grupo	Categoria Econômica
3.0.00.00	DESPESAS CORRENTES	0.000.000				344.998,19
3.1.00.00	PESSOAL E ENCARGOS SOCIAIS	0.000.000			276.199,63	
3.1.90.00	APLICAÇÕES DIRETAS	0.000.000		276.199,63		
3.1.90.04	CONTRATAÇÃO POR TEMPO DETERMINADO	1.500.00	1.157,63			
3.1.90.11	VENCIMENTOS E VANTAGENS FIXAS - PESSOAL CIVIL	1.500.00	275.042,00			
3.3.00.00	OUTRAS DESPESAS CORRENTES	0.000.000			68.798,56	
3.3.90.00	APLICAÇÕES DIRETAS	0.000.000		68.798,56		
3.3.90.14	DIÁRIAS - CIVIL	1.500.00	28.113,75			
3.3.90.30	MATERIAL DE CONSUMO	1.500.00	15.706,31			
3.3.90.33	PASSAGENS E DESPESAS COM LOCOMOÇÃO	1.500.00	16.978,50			
3.3.90.36	OUTROS SERVIÇOS DE TERCEIROS - PESSOA FÍSICA	1.500.00	4.000,00			
3.3.90.39	OUTROS SERVIÇOS DE TERCEIROS - PESSOA JURÍDICA	1.500.00	4.000,00			
4.0.00.00	DESPESAS DE CAPITAL	0.000.000				2.000,00
4.4.00.00	INVESTIMENTOS	0.000.000			2.000,00	
4.4.90.00	APLICAÇÕES DIRETAS	0.000.000		2.000,00		
4.4.90.52	EQUIPAMENTOS E MATERIAL PERMANENTE	1.500.00	2.000,00			
<b>TOTAL</b>						<b>346.998,19</b>

(Continua na página seguinte)

**LOA 2026****NAZÁRIA - PI****PREFEITURA MUNICIPAL DE NAZÁRIA**

RODOVIA PI 130, Nº 969, CENTRO - CNPJ:10560403/0001-49

Orçamento Programa - Exercício de 2026

**NATUREZA DA DESPESA POR ORGÃO E UNIDADE**

Anexo 02

Página 18

Lei: 239, Data: 20/10/2025

Código	Especificação	F.R.	Elemento	Modalidade	Grupo	Categoria Econômica
PODER	02 PODER EXECUTIVO					
ORGÃO	05 SECRETARIA MUN. DE AGRIC.PSICUL., PECUARIAS E ABAST.(SEMAPI)					
UNIDADE	00 SECRETARIA MUN. DE AGRIC. PSICUL., PECUARIA E ABAST.(SEMAPI)					
3.0.00.00	DESPESAS CORRENTES	0.000.000				791.568,92
3.1.00.00	PESSOAL E ENCARGOS SOCIAIS	0.000.000			207.168,03	
3.1.90.00	APLICAÇÕES DIRETAS	0.000.000		207.168,03		
3.1.90.04	CONTRATAÇÃO POR TEMPO DETERMINADO	1.500.00	1.157,63			
3.1.90.11	VENCIMENTOS E VANTAGENS FIXAS - PESSOAL CIVIL	1.500.00	201.206,25			
3.1.90.16	OUTRAS DESPESAS VARIÁVEIS - PESSOAL CIVIL	1.500.00	1.157,63			
3.1.90.92	DESPESAS DE EXERCÍCIOS ANTERIORES	1.500.00	3.646,52			
3.3.00.00	OUTRAS DESPESAS CORRENTES	0.000.000			584.400,89	
3.3.50.00	TRANSFERÊNCIAS A INSTITUIÇÕES PRIVADAS SEM FINS LUCRATIV	0.000.000		15.887,02		
3.3.50.41	CONTRIBUIÇÕES	1.500.00	15.887,02			
3.3.90.00	APLICAÇÕES DIRETAS	0.000.000		568.513,87		
3.3.90.14	DIÁRIAS - CIVIL	1.500.00	3.646,52			
3.3.90.27	ENCARGOS PELA HONRA DE AVAIS, GARANTIAS, SEGUROS E SII	1.500.00	28.113,75			
3.3.90.30	MATERIAL DE CONSUMO	1.500.00	161.047,69			
3.3.90.32	MATERIAL, BEM OU SERVIÇO PARA DISTRIBUIÇÃO GRATUITA	1.500.00	18.318,04			
3.3.90.32	MATERIAL, BEM OU SERVIÇO PARA DISTRIBUIÇÃO GRATUITA	1.701.00	18.232,60			
3.3.90.36	OUTROS SERVIÇOS DE TERCEIROS - PESSOA FÍSICA	1.500.00	132.101,55			
3.3.90.39	OUTROS SERVIÇOS DE TERCEIROS - PESSOA JURÍDICA	1.500.00	171.565,55			
3.3.90.48	OUTROS AUXÍLIOS FINANCEIROS A PESSOAS FÍSICAS	1.500.00	18.318,04			
3.3.90.92	DESPESAS DE EXERCÍCIOS ANTERIORES	1.500.00	6.670,13			
3.3.90.93	INDENIZAÇÕES E RESTITUIÇÕES	1.700.00	10.500,00			
4.0.00.00	DESPESAS DE CAPITAL	0.000.000				799.906,90
4.4.00.00	INVESTIMENTOS	0.000.000			799.906,90	
4.4.90.00	APLICAÇÕES DIRETAS	0.000.000		799.906,90		
4.4.90.51	OBRAS E INSTALAÇÕES	1.500.00	60.795,13			
4.4.90.51	OBRAS E INSTALAÇÕES	1.700.00	63.157,50			
4.4.90.51	OBRAS E INSTALAÇÕES	1.701.00	491.990,63			
4.4.90.52	EQUIPAMENTOS E MATERIAL PERMANENTE	1.500.00	126.763,18			
4.4.90.52	EQUIPAMENTOS E MATERIAL PERMANENTE	1.700.00	57.200,46			
<b>TOTAL</b>						<b>1.591.475,82</b>

(Continua na página seguinte)

**LOA 2026**

**NAZÁRIA - PI**



**PREFEITURA MUNICIPAL DE NAZÁRIA**

RODOVIA PI 130, Nº 969, CENTRO - CNPJ:10560403/0001-49

Orçamento Programa - Exercício de 2026

**NATUREZA DA DESPESA POR ORGÃO E UNIDADE**

Anexo 02

Página 19

Lei: 239, Data: 20/10/2025

PODER 02 PODER EXECUTIVO						
ORGÃO 06 GABINETE DO VICE - PREFEITO						
UNIDADE 00 GABINETE DO VICE - PREFEITO						
Código	Especificação	F.R.	Elemento	Modalidade	Grupo	Categoria Econômica
3.0.00.00	DESPESAS CORRENTES	0.000.000				157.000,00
3.1.00.00	PESSOAL E ENCARGOS SOCIAIS	0.000.000			152.000,00	
3.1.90.00	APLICAÇÕES DIRETAS	0.000.000		152.000,00		
3.1.90.04	CONTRATAÇÃO POR TEMPO DETERMINADO	1.500.00	1.000,00			
3.1.90.11	VENCIMENTOS E VANTAGENS FIXAS - PESSOAL CIVIL	1.500.00	151.000,00			
3.3.00.00	OUTRAS DESPESAS CORRENTES	0.000.000			5.000,00	
3.3.90.00	APLICAÇÕES DIRETAS	0.000.000		5.000,00		
3.3.90.14	DIÁRIAS - CIVIL	1.500.00	1.000,00			
3.3.90.30	MATERIAL DE CONSUMO	1.500.00	1.000,00			
3.3.90.33	PASSAGENS E DESPESAS COM LOCOMOÇÃO	1.500.00	1.000,00			
3.3.90.36	OUTROS SERVIÇOS DE TERCEIROS - PESSOA FÍSICA	1.500.00	1.000,00			
3.3.90.39	OUTROS SERVIÇOS DE TERCEIROS - PESSOA JURÍDICA	1.500.00	1.000,00			
4.0.00.00	DESPESAS DE CAPITAL	0.000.000				2.000,00
4.4.00.00	INVESTIMENTOS	0.000.000			2.000,00	
4.4.90.00	APLICAÇÕES DIRETAS	0.000.000		2.000,00		
4.4.90.52	EQUIPAMENTOS E MATERIAL PERMANENTE	1.500.00	2.000,00			
<b>TOTAL</b>						<b>159.000,00</b>

(Continua na página seguinte)

**LOA 2026****NAZÁRIA - PI**

**PREFEITURA MUNICIPAL DE NAZÁRIA**  
 RODOVIA PI 130, Nº 969, CENTRO - CNPJ:10560403/0001-49

Orçamento Programa - Exercício de 2026

**NATUREZA DA DESPESA POR ORGÃO E UNIDADE**

Anexo 02  
 Página 20

Lei: 239, Data: 20/10/2025

PODER 02 PODER EXECUTIVO						
ORGÃO 07 SEC.MUN.DE INFRAESTRUTURA, OBRAS E SERVIÇOS (SEMINFRA)						
UNIDADE 00 SEC.MUN.DE INFRAESTRUTURA, OBRAS E SERVIÇOS (SEMINFRA)						
Código	Especificação	F.R.	Elemento	Modalidade	Grupo	Categoria Econômica
3.0.00.00	DESPESAS CORRENTES	0.000.000				1.910.602,26
3.1.00.00	PESSOAL E ENCARGOS SOCIAIS	0.000.000			369.007,08	
3.1.90.00	APLICAÇÕES DIRETAS	0.000.000		369.007,08		
3.1.90.04	CONTRATAÇÃO POR TEMPO DETERMINADO	1.500.00	41.674,50			
3.1.90.11	VENCIMENTOS E VANTAGENS FIXAS - PESSOAL CIVIL	1.500.00	323.220,26			
3.1.90.16	OUTRAS DESPESAS VARIÁVEIS - PESSOAL CIVIL	1.500.00	1.681,31			
3.1.90.92	DESPESAS DE EXERCÍCIOS ANTERIORES	1.500.00	2.431,01			
3.3.00.00	OUTRAS DESPESAS CORRENTES	0.000.000			1.541.595,18	
3.3.90.00	APLICAÇÕES DIRETAS	0.000.000		1.541.595,18		
3.3.90.14	DIÁRIAS - CIVIL	1.500.00	1.736,44			
3.3.90.30	MATERIAL DE CONSUMO	1.500.00	349.628,81			
3.3.90.30	MATERIAL DE CONSUMO	1.750.00	6.366,94			
3.3.90.30	MATERIAL DE CONSUMO	1.751.00	25.467,75			
3.3.90.30	MATERIAL DE CONSUMO	1.753.00	4.000,00			
3.3.90.35	SERVIÇOS DE CONSULTORIA	1.500.00	17.364,38			
3.3.90.36	OUTROS SERVIÇOS DE TERCEIROS - PESSOA FÍSICA	1.500.00	209.897,74			
3.3.90.36	OUTROS SERVIÇOS DE TERCEIROS - PESSOA FÍSICA	1.751.00	12.733,88			
3.3.90.39	OUTROS SERVIÇOS DE TERCEIROS - PESSOA JURÍDICA	1.500.00	564.461,57			
3.3.90.39	OUTROS SERVIÇOS DE TERCEIROS - PESSOA JURÍDICA	1.750.00	6.366,94			
3.3.90.39	OUTROS SERVIÇOS DE TERCEIROS - PESSOA JURÍDICA	1.751.00	336.569,73			
3.3.90.39	OUTROS SERVIÇOS DE TERCEIROS - PESSOA JURÍDICA	1.753.00	5.000,00			
3.3.90.93	INDENIZAÇÕES E RESTITUIÇÕES	1.700.00	2.001,00			
4.0.00.00	DESPESAS DE CAPITAL	0.000.000				3.506.599,89
4.4.00.00	INVESTIMENTOS	0.000.000			3.506.599,89	
4.4.90.00	APLICAÇÕES DIRETAS	0.000.000		3.506.599,89		
4.4.90.51	OBRAS E INSTALAÇÕES	1.500.00	1.462.138,36			
4.4.90.51	OBRAS E INSTALAÇÕES	1.700.00	1.177.339,96			
4.4.90.51	OBRAS E INSTALAÇÕES	1.701.00	619.569,79			
4.4.90.51	OBRAS E INSTALAÇÕES	1.705.00	2.205,00			
4.4.90.51	OBRAS E INSTALAÇÕES	1.706.00	10.500,00			
4.4.90.51	OBRAS E INSTALAÇÕES	1.720.00	5.512,50			
4.4.90.51	OBRAS E INSTALAÇÕES	1.721.00	2.205,00			
4.4.90.51	OBRAS E INSTALAÇÕES	1.754.00	44.593,87			
4.4.90.51	OBRAS E INSTALAÇÕES	1.799.00	1.102,50			
4.4.90.51	OBRAS E INSTALAÇÕES	1.899.00	26.184,38			
4.4.90.52	EQUIPAMENTOS E MATERIAL PERMANENTE	1.500.00	58.019,06			
4.4.90.52	EQUIPAMENTOS E MATERIAL PERMANENTE	1.700.00	50.924,47			
4.4.90.52	EQUIPAMENTOS E MATERIAL PERMANENTE	1.701.00	46.305,00			
<b>TOTAL</b>						<b>5.417.202,15</b>

(Continua na página seguinte)



**LOA 2026**

**NAZÁRIA - PI**



**PREFEITURA MUNICIPAL DE NAZÁRIA**

RODOVIA PI 130, Nº 969, CENTRO - CNPJ:10560403/0001-49

Orçamento Programa - Exercício de 2026

**NATUREZA DA DESPESA POR ORGÃO E UNIDADE**

Anexo 02

Página 21

Lei: 239, Data: 20/10/2025

Código	Especificação	F.R.	Elemento	Modalidade	Grupo	Categoria Econômica
PODER	02 PODER EXECUTIVO					
ORGÃO	08 SECRETARIA MUNICIPAL DA FAZENDA (SEMFAZ)					
UNIDADE	00 SECRETARIA MUNICIPAL DA FAZENDA (SEMFAZ)					
3.0.00.00	DESPESAS CORRENTES	0.000.000				1.274.131,81
3.1.00.00	PESSOAL E ENCARGOS SOCIAIS	0.000.000			540.334,59	
3.1.90.00	APLICAÇÕES DIRETAS	0.000.000		540.334,59		
3.1.90.04	CONTRATAÇÃO POR TEMPO DETERMINADO	1.500.00	1.157,63			
3.1.90.11	VENCIMENTOS E VANTAGENS FIXAS - PESSOAL CIVIL	1.500.00	124.471,60			
3.1.90.91	SENTENÇAS JUDICIAIS	1.500.00	413.316,21			
3.1.90.94	INDENIZAÇÕES E RESTITUIÇÕES TRABALHISTAS	1.500.00	1.389,15			
3.2.00.00	JUROS E ENCARGOS DA DÍVIDA	0.000.000			10.001,00	
3.2.90.00	APLICAÇÕES DIRETAS	0.000.000		10.001,00		
3.2.90.21	JUROS SOBRE A DÍVIDA POR CONTRATO	1.500.00	10.001,00			
3.3.00.00	OUTRAS DESPESAS CORRENTES	0.000.000			723.796,22	
3.3.90.00	APLICAÇÕES DIRETAS	0.000.000		723.796,22		
3.3.90.14	DIÁRIAS - CIVIL	1.500.00	12.182,63			
3.3.90.30	MATERIAL DE CONSUMO	1.500.00	2.315,26			
3.3.90.35	SERVIÇOS DE CONSULTORIA	1.500.00	257.643,00			
3.3.90.36	OUTROS SERVIÇOS DE TERCEIROS - PESSOA FÍSICA	1.500.00	4.630,51			
3.3.90.39	OUTROS SERVIÇOS DE TERCEIROS - PESSOA JURÍDICA	1.500.00	185.136,08			
3.3.90.47	OBRIGAÇÕES TRIBUTÁRIAS E CONTRIBUTIVAS	1.500.00	246.423,40			
3.3.90.47	OBRIGAÇÕES TRIBUTÁRIAS E CONTRIBUTIVAS	1.705.00	1.102,50			
3.3.90.47	OBRIGAÇÕES TRIBUTÁRIAS E CONTRIBUTIVAS	1.720.00	1.102,50			
3.3.90.47	OBRIGAÇÕES TRIBUTÁRIAS E CONTRIBUTIVAS	1.721.00	1.102,50			
3.3.90.47	OBRIGAÇÕES TRIBUTÁRIAS E CONTRIBUTIVAS	1.750.00	636,70			
3.3.90.91	SENTENÇAS JUDICIAIS	1.500.00	1.157,63			
3.3.90.92	DESPESAS DE EXERCÍCIOS ANTERIORES	1.500.00	8.103,38			
3.3.90.93	INDENIZAÇÕES E RESTITUIÇÕES	1.500.00	1.157,63			
3.3.90.93	INDENIZAÇÕES E RESTITUIÇÕES	1.749.00	1.102,50			
4.0.00.00	DESPESAS DE CAPITAL	0.000.000				354.502,76
4.4.00.00	INVESTIMENTOS	0.000.000			1.000,00	
4.4.90.00	APLICAÇÕES DIRETAS	0.000.000		1.000,00		
4.4.90.52	EQUIPAMENTOS E MATERIAL PERMANENTE	1.500.00	1.000,00			
4.6.00.00	AMORTIZAÇÃO DA DÍVIDA	0.000.000			353.502,76	
4.6.90.00	APLICAÇÕES DIRETAS	0.000.000		353.502,76		
4.6.90.71	PRINCIPAL DA DÍVIDA CONTRATUAL RESGATADO	1.500.00	353.502,76			
<b>TOTAL</b>						<b>1.628.634,57</b>

(Continua na página seguinte)

**LOA 2026****NAZÁRIA - PI****PREFEITURA MUNICIPAL DE NAZÁRIA**

RODOVIA PI 130, Nº 969, CENTRO - CNPJ:10560403/0001-49

Orçamento Programa - Exercício de 2026

**NATUREZA DA DESPESA POR ORGÃO E UNIDADE**Anexo 02  
Página 22

Lei: 239, Data: 20/10/2025

Código	Especificação	F.R.	Elemento	Modalidade	Grupo	Categoria Econômica
3.0.00.00	DESPESAS CORRENTES	0.000.000				28.008,00
3.1.00.00	PESSOAL E ENCARGOS SOCIAIS	0.000.000			22.002,00	
3.1.90.00	APLICAÇÕES DIRETAS	0.000.000		22.002,00		
3.1.90.04	CONTRATAÇÃO POR TEMPO DETERMINADO	1.500.00	1.001,00			
3.1.90.11	VENCIMENTOS E VANTAGENS FIXAS - PESSOAL CIVIL	1.500.00	21.001,00			
3.3.00.00	OUTRAS DESPESAS CORRENTES	0.000.000			6.006,00	
3.3.90.00	APLICAÇÕES DIRETAS	0.000.000		6.006,00		
3.3.90.14	DIÁRIAS - CIVIL	1.500.00	1.001,00			
3.3.90.30	MATERIAL DE CONSUMO	1.500.00	1.001,00			
3.3.90.36	OUTROS SERVIÇOS DE TERCEIROS - PESSOA FÍSICA	1.500.00	2.002,00			
3.3.90.39	OUTROS SERVIÇOS DE TERCEIROS - PESSOA JURÍDICA	1.500.00	2.002,00			
4.0.00.00	DESPESAS DE CAPITAL	0.000.000				1.001,00
4.4.00.00	INVESTIMENTOS	0.000.000			1.001,00	
4.4.90.00	APLICAÇÕES DIRETAS	0.000.000		1.001,00		
4.4.90.52	EQUIPAMENTOS E MATERIAL PERMANENTE	1.500.00	1.001,00			
<b>TOTAL</b>						<b>29.009,00</b>

(Continua na página seguinte)



**LOA 2026**

**NAZÁRIA - PI**



**PREFEITURA MUNICIPAL DE NAZÁRIA**

RODOVIA PI 130, Nº 969, CENTRO - CNPJ:10560403/0001-49

Orçamento Programa - Exercício de 2026

**NATUREZA DA DESPESA POR ORGÃO E UNIDADE**

Anexo 02  
Página 23

Lei: 239, Data: 20/10/2025

Código	Especificação	F.R.	Elemento	Modalidade	Grupo	Categoria Econômica
3.0.00.00	DESPESAS CORRENTES	0.000.000				128.206,99
3.1.00.00	PESSOAL E ENCARGOS SOCIAIS	0.000.000			109.974,38	
3.1.90.00	APLICAÇÕES DIRETAS	0.000.000		109.974,38		
3.1.90.11	VENCIMENTOS E VANTAGENS FIXAS - PESSOAL CIVIL	1.500.00	109.974,38			
3.3.00.00	OUTRAS DESPESAS CORRENTES	0.000.000			18.232,61	
3.3.90.00	APLICAÇÕES DIRETAS	0.000.000		18.232,61		
3.3.90.14	DIÁRIAS - CIVIL	1.500.00	6.077,54			
3.3.90.30	MATERIAL DE CONSUMO	1.500.00	8.508,55			
3.3.90.36	OUTROS SERVIÇOS DE TERCEIROS - PESSOA FÍSICA	1.500.00	3.646,52			
4.0.00.00	DESPESAS DE CAPITAL	0.000.000				1.001,00
4.4.00.00	INVESTIMENTOS	0.000.000			1.001,00	
4.4.90.00	APLICAÇÕES DIRETAS	0.000.000		1.001,00		
4.4.90.52	EQUIPAMENTOS E MATERIAL PERMANENTE	1.500.00	1.001,00			
<b>TOTAL</b>						<b>129.207,99</b>

(Continua na página seguinte)

**LOA 2026****NAZÁRIA - PI****PREFEITURA MUNICIPAL DE NAZÁRIA**

RODOVIA PI 130, Nº 969, CENTRO - CNPJ:10560403/0001-49

Orçamento Programa - Exercício de 2026

**NATUREZA DA DESPESA POR ORGÃO E UNIDADE**Anexo 02  
Página 24

Lei: 239, Data: 20/10/2025

Código	Especificação	F.R.	Elemento	Modalidade	Grupo	Categoria Econômica
PODER	02 PODER EXECUTIVO					
ORGÃO	10 SEC. MUN. DE DESENVOL. HUMANO E ASSISTÊNCIA SOCIAL(SEMDHAS)					
UNIDADE	00 SECRETARIA MUN. DE DES. HUMANO E DA ASSIST. SOCIAL(SEMDHAS)					
3.0.00.00	DESPESAS CORRENTES	0.000.000				245.761,08
3.1.00.00	PESSOAL E ENCARGOS SOCIAIS	0.000.000			97.640,17	
3.1.90.00	APLICAÇÕES DIRETAS	0.000.000		97.640,17		
3.1.90.04	CONTRATAÇÃO POR TEMPO DETERMINADO	1.500.00	1.157,63			
3.1.90.11	VENCIMENTOS E VANTAGENS FIXAS - PESSOAL CIVIL	1.500.00	73.040,63			
3.1.90.13	OBRIGAÇÕES PATRONAIS	1.500.00	23.441,91			
3.3.00.00	OUTRAS DESPESAS CORRENTES	0.000.000			148.120,91	
3.3.90.00	APLICAÇÕES DIRETAS	0.000.000		148.120,91		
3.3.90.14	DIÁRIAS - CIVIL	1.500.00	5.154,19			
3.3.90.30	MATERIAL DE CONSUMO	1.500.00	48.184,77			
3.3.90.32	MATERIAL, BEM OU SERVIÇO PARA DISTRIBUIÇÃO GRATUITA	1.500.00	3.646,52			
3.3.90.33	PASSAGENS E DESPESAS COM LOCOMOÇÃO	1.500.00	2.315,25			
3.3.90.36	OUTROS SERVIÇOS DE TERCEIROS - PESSOA FÍSICA	1.500.00	36.608,52			
3.3.90.39	OUTROS SERVIÇOS DE TERCEIROS - PESSOA JURÍDICA	1.500.00	1.215,51			
3.3.90.39	OUTROS SERVIÇOS DE TERCEIROS - PESSOA JURÍDICA	1.500.00	46.305,00			
3.3.90.48	OUTROS AUXÍLIOS FINANCEIROS A PESSOAS FÍSICAS	1.500.00	1.215,51			
3.3.90.92	DESPESAS DE EXERCÍCIOS ANTERIORES	1.500.00	3.475,64			
<b>TOTAL</b>						<b>245.761,08</b>

(Continua na página seguinte)



**LOA 2026**

**NAZÁRIA - PI**



**PREFEITURA MUNICIPAL DE NAZÁRIA**  
RODOVIA PI 130, Nº 969, CENTRO - CNPJ:10560403/0001-49

Anexo 02  
Página 25

Orçamento Programa - Exercício de 2026

**NATUREZA DA DESPESA POR ORGÃO E UNIDADE**

Lei: 239, Data: 20/10/2025

PODER						
02 PODER EXECUTIVO						
ORGÃO						
10 SEC. MUN. DE DESENVOL. HUMANO E ASSISTÊNCIA SOCIAL(SEMDHAS)						
UNIDADE						
01 FUNDO MUNICIPAL DE ASSISTÊNCIA SOCIAL -FMAS						
Código	Especificação	F.R.	Elemento	Modalidade	Grupo	Categoria Econômica
3.0.00.00	DESPESAS CORRENTES	0.000.000				1.478.257,81
3.1.00.00	PESSOAL E ENCARGOS SOCIAIS	0.000.000			837.810,77	
3.1.90.00	APLICAÇÕES DIRETAS	0.000.000		837.810,77		
3.1.90.04	CONTRATAÇÃO POR TEMPO DETERMINADO	1.500.00	2.731,31			
3.1.90.04	CONTRATAÇÃO POR TEMPO DETERMINADO	1.660.00	3.417,76			
3.1.90.11	VENCIMENTOS E VANTAGENS FIXAS - PESSOAL CIVIL	1.500.00	337.948,42			
3.1.90.11	VENCIMENTOS E VANTAGENS FIXAS - PESSOAL CIVIL	1.660.00	229.740,40			
3.1.90.13	OBRIGAÇÕES PATRONAIS	1.500.00	178.644,38			
3.1.90.13	OBRIGAÇÕES PATRONAIS	1.660.00	74.071,82			
3.1.90.16	OUTRAS DESPESAS VARIÁVEIS - PESSOAL CIVIL	1.660.00	1.050,00			
3.1.90.91	SENTENÇAS JUDICIAIS	1.500.00	1.681,31			
3.1.90.92	DESPESAS DE EXERCÍCIOS ANTERIORES	1.500.00	2.731,31			
3.1.90.92	DESPESAS DE EXERCÍCIOS ANTERIORES	1.660.00	4.744,06			
3.1.90.94	INDENIZAÇÕES E RESTITUIÇÕES TRABALHISTAS	1.500.00	1.050,00			
3.3.00.00	OUTRAS DESPESAS CORRENTES	0.000.000			640.447,04	
3.3.90.00	APLICAÇÕES DIRETAS	0.000.000		640.447,04		
3.3.90.14	DIÁRIAS - CIVIL	1.500.00	9.665,25			
3.3.90.14	DIÁRIAS - CIVIL	1.660.00	3.206,44			
3.3.90.30	MATERIAL DE CONSUMO	1.500.00	46.480,87			
3.3.90.30	MATERIAL DE CONSUMO	1.660.00	10.500,00			
3.3.90.30	MATERIAL DE CONSUMO	1.660.00	10.500,00			
3.3.90.30	MATERIAL DE CONSUMO	1.660.00	10.500,00			
3.3.90.30	MATERIAL DE CONSUMO	1.660.00	51.282,08			
3.3.90.30	MATERIAL DE CONSUMO	1.661.00	6.741,63			
3.3.90.30	MATERIAL DE CONSUMO	1.669.00	13.505,63			
3.3.90.30	MATERIAL DE CONSUMO	1.749.00	1.273,39			
3.3.90.32	MATERIAL, BEM OU SERVIÇO PARA DISTRIBUIÇÃO GRATUITA	1.500.00	41.254,51			
3.3.90.32	MATERIAL, BEM OU SERVIÇO PARA DISTRIBUIÇÃO GRATUITA	1.660.00	4.061,15			
3.3.90.32	MATERIAL, BEM OU SERVIÇO PARA DISTRIBUIÇÃO GRATUITA	1.661.00	6.050,00			
3.3.90.32	MATERIAL, BEM OU SERVIÇO PARA DISTRIBUIÇÃO GRATUITA	1.669.00	15.655,50			
3.3.90.32	MATERIAL, BEM OU SERVIÇO PARA DISTRIBUIÇÃO GRATUITA	1.749.00	1.273,39			
3.3.90.33	PASSAGENS E DESPESAS COM LOCOMOÇÃO	1.500.00	2.100,00			
3.3.90.33	PASSAGENS E DESPESAS COM LOCOMOÇÃO	1.660.00	1.312,50			
3.3.90.33	PASSAGENS E DESPESAS COM LOCOMOÇÃO	1.661.00	3.050,00			
3.3.90.36	OUTROS SERVIÇOS DE TERCEIROS - PESSOA FÍSICA	1.500.00	55.824,57			
3.3.90.36	OUTROS SERVIÇOS DE TERCEIROS - PESSOA FÍSICA	1.660.00	10.500,00			
3.3.90.36	OUTROS SERVIÇOS DE TERCEIROS - PESSOA FÍSICA	1.660.00	5.250,00			
3.3.90.36	OUTROS SERVIÇOS DE TERCEIROS - PESSOA FÍSICA	1.660.00	43.157,45			
3.3.90.36	OUTROS SERVIÇOS DE TERCEIROS - PESSOA FÍSICA	1.660.00	10.500,00			
3.3.90.36	OUTROS SERVIÇOS DE TERCEIROS - PESSOA FÍSICA	1.661.00	6.935,25			
3.3.90.36	OUTROS SERVIÇOS DE TERCEIROS - PESSOA FÍSICA	1.669.00	13.560,75			
3.3.90.36	OUTROS SERVIÇOS DE TERCEIROS - PESSOA FÍSICA	1.749.00	2.486,14			
3.3.90.39	OUTROS SERVIÇOS DE TERCEIROS - PESSOA JURÍDICA	1.500.00	107.564,89			
3.3.90.39	OUTROS SERVIÇOS DE TERCEIROS - PESSOA JURÍDICA	1.660.00	5.250,00			
3.3.90.39	OUTROS SERVIÇOS DE TERCEIROS - PESSOA JURÍDICA	1.660.00	10.500,00			
3.3.90.39	OUTROS SERVIÇOS DE TERCEIROS - PESSOA JURÍDICA	1.660.00	53.876,50			

(Continua na página seguinte)

**LOA 2026****NAZÁRIA - PI**

**PREFEITURA MUNICIPAL DE NAZÁRIA**  
 RODOVIA PI 130, Nº 969, CENTRO - CNPJ:10560403/0001-49

Anexo 02  
 Página 26

Orçamento Programa - Exercício de 2026

**NATUREZA DA DESPESA POR ORGÃO E UNIDADE**

Lei: 239, Data: 20/10/2025

Código	Especificação	F.R.	Elemento	Modalidade	Grupo	Categoria Econômica
3.3.90.39	OUTROS SERVIÇOS DE TERCEIROS - PESSOA JURÍDICA	1.660.00	5.250,00			
3.3.90.39	OUTROS SERVIÇOS DE TERCEIROS - PESSOA JURÍDICA	1.661.00	6.135,25			
3.3.90.39	OUTROS SERVIÇOS DE TERCEIROS - PESSOA JURÍDICA	1.669.00	13.340,25			
3.3.90.40	SERVIÇOS DE TECNOLOGIA DA INFORMAÇÃO E COMUNICAÇÃO	1.500.00	13.972,88			
3.3.90.40	SERVIÇOS DE TECNOLOGIA DA INFORMAÇÃO E COMUNICAÇÃO	1.660.00	1.837,50			
3.3.90.48	OUTROS AUXÍLIOS FINANCEIROS A PESSOAS FÍSICAS	1.500.00	3.365,26			
3.3.90.48	OUTROS AUXÍLIOS FINANCEIROS A PESSOAS FÍSICAS	1.661.00	4.050,00			
3.3.90.49	AUXÍLIO TRANSPORTE	1.669.00	13.615,88			
3.3.90.92	DESPESAS DE EXERCÍCIOS ANTERIORES	1.500.00	4.522,88			
3.3.90.92	DESPESAS DE EXERCÍCIOS ANTERIORES	1.660.00	8.489,25			
3.3.90.92	DESPESAS DE EXERCÍCIOS ANTERIORES	1.661.00	1.050,00			
3.3.90.93	INDENIZAÇÕES E RESTITUIÇÕES	1.660.00	1.000,00			
4.0.00.00	DESPESAS DE CAPITAL	0.000.000				98.692,40
4.4.00.00	INVESTIMENTOS	0.000.000				
4.4.90.00	APLICAÇÕES DIRETAS	0.000.000		98.692,40	98.692,40	
4.4.90.51	OBRAS E INSTALAÇÕES	1.500.00	17.088,75			
4.4.90.51	OBRAS E INSTALAÇÕES	1.665.00	13.230,00			
4.4.90.52	EQUIPAMENTOS E MATERIAL PERMANENTE	1.500.00	5.788,13			
4.4.90.52	EQUIPAMENTOS E MATERIAL PERMANENTE	1.660.00	38.545,50			
4.4.90.52	EQUIPAMENTOS E MATERIAL PERMANENTE	1.661.00	11.741,63			
4.4.90.52	EQUIPAMENTOS E MATERIAL PERMANENTE	1.665.00	11.025,00			
4.4.90.52	EQUIPAMENTOS E MATERIAL PERMANENTE	1.749.00	1.273,39			
<b>TOTAL</b>						<b>1.576.950,21</b>

(Continua na página seguinte)



**LOA 2026**

**NAZÁRIA - PI**



**PREFEITURA MUNICIPAL DE NAZÁRIA**

RODOVIA PI 130, Nº 969, CENTRO - CNPJ:10560403/0001-49

Orçamento Programa - Exercício de 2026

**NATUREZA DA DESPESA POR ORGÃO E UNIDADE**

Anexo 02  
Página 27

Lei: 239, Data: 20/10/2025

Código	Especificação	F.R.	Elemento	Modalidade	Grupo	Categoria Econômica
3.0.00.00	DESPESAS CORRENTES	0.000.000				4.465,13
3.1.00.00	PESSOAL E ENCARGOS SOCIAIS	0.000.000			1.157,63	
3.1.90.00	APLICAÇÕES DIRETAS	0.000.000		1.157,63		
3.1.90.11	VENCIMENTOS E VANTAGENS FIXAS - PESSOAL CIVIL	1.500.00	1.157,63			
3.3.00.00	OUTRAS DESPESAS CORRENTES	0.000.000			3.307,50	
3.3.90.00	APLICAÇÕES DIRETAS	0.000.000		3.307,50		
3.3.90.30	MATERIAL DE CONSUMO	1.500.00	1.102,50			
3.3.90.36	OUTROS SERVIÇOS DE TERCEIROS - PESSOA FÍSICA	1.500.00	1.102,50			
3.3.90.39	OUTROS SERVIÇOS DE TERCEIROS - PESSOA JURÍDICA	1.500.00	1.102,50			
4.0.00.00	DESPESAS DE CAPITAL	0.000.000				42.330,00
4.4.00.00	INVESTIMENTOS	0.000.000			42.330,00	
4.4.90.00	APLICAÇÕES DIRETAS	0.000.000		42.330,00		
4.4.90.51	OBRAS E INSTALAÇÕES	1.500.00	41.227,50			
4.4.90.52	EQUIPAMENTOS E MATERIAL PERMANENTE	1.500.00	551,25			
4.4.90.61	AQUISIÇÃO DE IMÓVEIS	1.500.00	551,25			
<b>TOTAL</b>						<b>46.795,13</b>

(Continua na página seguinte)

**LOA 2026****NAZÁRIA - PI****PREFEITURA MUNICIPAL DE NAZÁRIA**

RODOVIA PI 130, Nº 969, CENTRO - CNPJ:10560403/0001-49

Orçamento Programa - Exercício de 2026

**NATUREZA DA DESPESA POR ORGÃO E UNIDADE**Anexo 02  
Página 28

Lei: 239, Data: 20/10/2025

Código	Especificação	F.R.	Elemento	Modalidade	Grupo	Categoria Econômica
3.0.00.00	DESPESAS CORRENTES	0.000.000				25.005,00
3.1.00.00	PESSOAL E ENCARGOS SOCIAIS	0.000.000			22.002,00	
3.1.90.00	APLICAÇÕES DIRETAS	0.000.000		22.002,00		
3.1.90.04	CONTRATAÇÃO POR TEMPO DETERMINADO	1.500.00	1.001,00			
3.1.90.11	VENCIMENTOS E VANTAGENS FIXAS - PESSOAL CIVIL	1.500.00	21.001,00			
3.3.00.00	OUTRAS DESPESAS CORRENTES	0.000.000			3.003,00	
3.3.90.00	APLICAÇÕES DIRETAS	0.000.000		3.003,00		
3.3.90.30	MATERIAL DE CONSUMO	1.500.00	1.001,00			
3.3.90.36	OUTROS SERVIÇOS DE TERCEIROS - PESSOA FÍSICA	1.500.00	1.001,00			
3.3.90.39	OUTROS SERVIÇOS DE TERCEIROS - PESSOA JURÍDICA	1.500.00	1.001,00			
4.0.00.00	DESPESAS DE CAPITAL	0.000.000				1.001,00
4.4.00.00	INVESTIMENTOS	0.000.000			1.001,00	
4.4.90.00	APLICAÇÕES DIRETAS	0.000.000		1.001,00		
4.4.90.52	EQUIPAMENTOS E MATERIAL PERMANENTE	1.500.00	1.001,00			
<b>TOTAL</b>						<b>26.006,00</b>

(Continua na página seguinte)



**LOA 2026**

**NAZÁRIA - PI**



**PREFEITURA MUNICIPAL DE NAZÁRIA**  
RODOVIA PI 130, Nº 969, CENTRO - CNPJ:10560403/0001-49

Anexo 02  
Página 29

Orçamento Programa - Exercício de 2026

**NATUREZA DA DESPESA POR ORGÃO E UNIDADE**

Lei: 239, Data: 20/10/2025

Código	Especificação	F.R.	Elemento	Modalidade	Grupo	Categoria Econômica
PODER	02 PODER EXECUTIVO					
ORGÃO	10 SEC. MUN. DE DESENVOL. HUMANO E ASSISTÊNCIA SOCIAL(SEMDHAS)					
UNIDADE	04 DEPARTAMENTO MUN. DA PESSOA IDOSA E PESSOA COM DEFICIEN.					
3.0.00.00	DESPESAS CORRENTES	0.000.000				12.870,04
3.1.00.00	PESSOAL E ENCARGOS SOCIAIS	0.000.000			2.002,00	
3.1.90.00	APLICAÇÕES DIRETAS	0.000.000		2.002,00		
3.1.90.04	CONTRATAÇÃO POR TEMPO DETERMINADO	1.500,00	1.001,00			
3.1.90.11	VENCIMENTOS E VANTAGENS FIXAS - PESSOAL CIVIL	1.500,00	1.001,00			
3.3.00.00	OUTRAS DESPESAS CORRENTES	0.000.000			10.868,04	
3.3.90.00	APLICAÇÕES DIRETAS	0.000.000		10.868,04		
3.3.90.30	MATERIAL DE CONSUMO	1.500,00	1.215,51			
3.3.90.30	MATERIAL DE CONSUMO	1.500,00	2.002,00			
3.3.90.36	OUTROS SERVIÇOS DE TERCEIROS - PESSOA FÍSICA	1.500,00	1.215,51			
3.3.90.36	OUTROS SERVIÇOS DE TERCEIROS - PESSOA FÍSICA	1.500,00	2.002,00			
3.3.90.39	OUTROS SERVIÇOS DE TERCEIROS - PESSOA JURÍDICA	1.500,00	1.215,51			
3.3.90.39	OUTROS SERVIÇOS DE TERCEIROS - PESSOA JURÍDICA	1.500,00	2.002,00			
3.3.90.92	DESPESAS DE EXERCÍCIOS ANTERIORES	1.500,00	1.215,51			
4.0.00.00	DESPESAS DE CAPITAL	0.000.000				1.001,00
4.4.00.00	INVESTIMENTOS	0.000.000			1.001,00	
4.4.90.00	APLICAÇÕES DIRETAS	0.000.000		1.001,00		
4.4.90.52	EQUIPAMENTOS E MATERIAL PERMANENTE	1.500,00	1.001,00			
<b>TOTAL</b>						<b>13.871,04</b>

(Continua na página seguinte)

**LOA 2026****NAZÁRIA - PI****PREFEITURA MUNICIPAL DE NAZÁRIA**

RODOVIA PI 130, Nº 969, CENTRO - CNPJ:10560403/0001-49

Orçamento Programa - Exercício de 2026

**NATUREZA DA DESPESA POR ORGÃO E UNIDADE**Anexo 02  
Página 30

Lei: 239, Data: 20/10/2025

Código	Especificação	F.R.	Elemento	Modalidade	Grupo	Categoria Econômica
3.0.00.00	DESPESAS CORRENTES	0.000.000				242.550,00
3.1.00.00	PESSOAL E ENCARGOS SOCIAIS	0.000.000			38.587,50	
3.1.90.00	APLICAÇÕES DIRETAS	0.000.000		38.587,50		
3.1.90.04	CONTRATAÇÃO POR TEMPO DETERMINADO	1.500.00	5.512,50			
3.1.90.11	VENCIMENTOS E VANTAGENS FIXAS - PESSOAL CIVIL	1.500.00	33.075,00			
3.3.00.00	OUTRAS DESPESAS CORRENTES	0.000.000			203.962,50	
3.3.90.00	APLICAÇÕES DIRETAS	0.000.000		203.962,50		
3.3.90.14	DIÁRIAS - CIVIL	1.500.00	5.512,50			
3.3.90.30	MATERIAL DE CONSUMO	1.500.00	55.125,00			
3.3.90.36	OUTROS SERVIÇOS DE TERCEIROS - PESSOA FÍSICA	1.500.00	33.075,00			
3.3.90.39	OUTROS SERVIÇOS DE TERCEIROS - PESSOA JURÍDICA	1.500.00	110.250,00			
4.0.00.00	DESPESAS DE CAPITAL	0.000.000				353.902,50
4.4.00.00	INVESTIMENTOS	0.000.000			353.902,50	
4.4.90.00	APLICAÇÕES DIRETAS	0.000.000		353.902,50		
4.4.90.51	OBRAS E INSTALAÇÕES	1.500.00	220.500,00			
4.4.90.52	EQUIPAMENTOS E MATERIAL PERMANENTE	1.500.00	132.300,00			
4.4.90.52	EQUIPAMENTOS E MATERIAL PERMANENTE	1.756.00	1.102,50			
<b>TOTAL</b>						<b>596.452,50</b>

(Continua na página seguinte)

**LOA 2026**

**NAZÁRIA - PI**



**PREFEITURA MUNICIPAL DE NAZÁRIA**  
RODOVIA PI 130, Nº 969, CENTRO - CNPJ:10560403/0001-49

Anexo 02  
Página 31

Orçamento Programa - Exercício de 2026

**NATUREZA DA DESPESA POR ORGÃO E UNIDADE**

Lei: 239, Data: 20/10/2025

Código	Especificação	F.R.	Elemento	Modalidade	Grupo	Categoria Econômica
PODER	02 PODER EXECUTIVO					
ORGÃO	12 PROCURADORIA GERAL DO MUNICIPIO DE NAZÁRIA					
UNIDADE	00 PROCURADORIA GERAL DO MUNICIPIO DE NAZÁRIA					
3.0.00.00	DESPESAS CORRENTES	0.000.000				297.754,63
3.1.00.00	PESSOAL E ENCARGOS SOCIAIS	0.000.000			270.808,56	
3.1.90.00	APLICAÇÕES DIRETAS	0.000.000		270.808,56		
3.1.90.11	VENCIMENTOS E VANTAGENS FIXAS - PESSOAL CIVIL	1.500.00	270.808,56			
3.3.00.00	OUTRAS DESPESAS CORRENTES	0.000.000			26.946,07	
3.3.90.00	APLICAÇÕES DIRETAS	0.000.000		26.946,07		
3.3.90.14	DIÁRIAS - CIVIL	1.500.00	1.001,00			
3.3.90.30	MATERIAL DE CONSUMO	1.500.00	1.001,00			
3.3.90.36	OUTROS SERVIÇOS DE TERCEIROS - PESSOA FÍSICA	1.500.00	12.182,63			
3.3.90.39	OUTROS SERVIÇOS DE TERCEIROS - PESSOA JURÍDICA	1.500.00	12.761,44			
4.0.00.00	DESPESAS DE CAPITAL	0.000.000				1.001,00
4.4.00.00	INVESTIMENTOS	0.000.000			1.001,00	
4.4.90.00	APLICAÇÕES DIRETAS	0.000.000		1.001,00		
4.4.90.52	EQUIPAMENTOS E MATERIAL PERMANENTE	1.500.00	1.001,00			
<b>TOTAL</b>						<b>298.755,63</b>

(Continua na página seguinte)

**LOA 2026****NAZÁRIA - PI**

**PREFEITURA MUNICIPAL DE NAZÁRIA**  
 RODOVIA PI 130, Nº 969, CENTRO - CNPJ:10560403/0001-49

Orçamento Programa - Exercício de 2026

**NATUREZA DA DESPESA POR ORGÃO E UNIDADE**

Anexo 02  
 Página 32

Lei: 239, Data: 20/10/2025

Código	Especificação	F.R.	Elemento	Modalidade	Grupo	Categoria Econômica
3.0.00.00	DESPESAS CORRENTES	0.000.000				380.891,40
3.1.00.00	PESSOAL E ENCARGOS SOCIAIS	0.000.000			106.667,88	
3.1.90.00	APLICAÇÕES DIRETAS	0.000.000		106.667,88		
3.1.90.04	CONTRATAÇÃO POR TEMPO DETERMINADO	1.500.00	5.788,13			
3.1.90.11	VENCIMENTOS E VANTAGENS FIXAS - PESSOAL CIVIL	1.500.00	100.879,75			
3.3.00.00	OUTRAS DESPESAS CORRENTES	0.000.000			274.223,52	
3.3.90.00	APLICAÇÕES DIRETAS	0.000.000		274.223,52		
3.3.90.14	DIÁRIAS - CIVIL	1.500.00	1.157,63			
3.3.90.30	MATERIAL DE CONSUMO	1.500.00	117.610,38			
3.3.90.31	PREMIAÇÕES CULTURAIS, ARTÍSTICAS, CIENTÍFICAS, DESPORTI	1.500.00	1.157,63			
3.3.90.32	MATERIAL, BEM OU SERVIÇO PARA DISTRIBUIÇÃO GRATUITA	1.500.00	1.157,63			
3.3.90.36	OUTROS SERVIÇOS DE TERCEIROS - PESSOA FÍSICA	1.500.00	73.412,00			
3.3.90.39	OUTROS SERVIÇOS DE TERCEIROS - PESSOA JURÍDICA	1.500.00	78.727,25			
3.3.90.93	INDENIZAÇÕES E RESTITUIÇÕES	1.700.00	1.001,00			
4.0.00.00	DESPESAS DE CAPITAL	0.000.000				1.205.160,32
4.4.00.00	INVESTIMENTOS	0.000.000			1.205.160,32	
4.4.90.00	APLICAÇÕES DIRETAS	0.000.000		1.205.160,32		
4.4.90.51	OBRAS E INSTALAÇÕES	1.500.00	541.305,13			
4.4.90.51	OBRAS E INSTALAÇÕES	1.700.00	580.734,81			
4.4.90.51	OBRAS E INSTALAÇÕES	1.706.00	31.500,00			
4.4.90.51	OBRAS E INSTALAÇÕES	1.899.00	24.806,25			
4.4.90.52	EQUIPAMENTOS E MATERIAL PERMANENTE	1.500.00	10.001,00			
4.4.90.52	EQUIPAMENTOS E MATERIAL PERMANENTE	1.701.00	16.813,13			
<b>TOTAL</b>						<b>1.586.051,72</b>

(Continua na página seguinte)



**LOA 2026**

**NAZÁRIA - PI**



**PREFEITURA MUNICIPAL DE NAZÁRIA**

RODOVIA PI 130, Nº 969, CENTRO - CNPJ:10560403/0001-49

Orçamento Programa - Exercício de 2026

**NATUREZA DA DESPESA POR ORGÃO E UNIDADE**

Anexo 02

Página 33

Lei: 239, Data: 20/10/2025

Código	Especificação	F.R.	Elemento	Modalidade	Grupo	Categoria Econômica
9.0.00.00	RESERVA DE CONTINGÊNCIA	0.000.000				382.016,25
9.9.00.00	RESERVA DE CONTINGÊNCIA	0.000.000			382.016,25	
9.9.99.00	RESERVA DE CONTINGÊNCIA	0.000.000		382.016,25		
9.9.99.99	RESERVA DE CONTINGÊNCIA	1.500.00	382.016,25			
<b>TOTAL</b>						<b>382.016,25</b>
<b>TOTAL GERAL</b>						<b>60.792.385,15</b>

JOAQUIM NONATO DA SILVA  
FILHO:49034944387

Assinado de forma digital por JOAQUIM NONATO DA SILVA FILHO:49034944387  
Dados: 2025.10.29 11:58:41 -03'00'

JOAQUIM NONATO DA SILVA FILHO  
PREFEITO MUNICIPAL  
490.349.443-87

ODIVALDO MENDES  
VIANA:16034317304

Assinado de forma digital por ODIVALDO MENDES  
VIANA:16034317304  
Dados: 2025.10.29 12:22:59 -03'00'

PLANACON CONTABILIDADE LTDA  
CRC - PI - 005434/O-6  
160.343.173-04



**PREFEITURA MUNICIPAL DE NAZÁRIA**

RODOVIA PI 130, Nº 969, CENTRO - CNPJ:10560403/0001-49

Orçamento Programa - Exercício de 2026

Anexo 06

Página 1

**PROGRAMA DE TRABALHO**

(Inc.II, § 2º, Art.2º)

Lei: 239, Data: 20/10/2025

01 PODER LEGISLATIVO					
01 CAMARA MUNICIPAL					
Código	Especificação	Operação Especial	Projetos	Atividades	T o t a l
01	Legislativa		110.000,00	1.890.000,00	2.000.000,00
01	031 Ação Legislativa		110.000,00	1.890.000,00	2.000.000,00
01	031 0001 AÇÃO LEGISLATIVA		110.000,00	1.890.000,00	2.000.000,00
01.031.0001.1001.0000	CONST.. AMPLIACAO E RESTAURACÃO DA SEDE DA CAMARA		51.000,00		51.000,00
01.031.0001.1002.0000	AQUISIÇÃO DE EQUIP. E MATERIAL PERMANENTE		59.000,00		59.000,00
01.031.0001.2001.0000	CONTRIBUIÇÃO A ENTIDADE			10.500,00	10.500,00
01.031.0001.2002.0000	MANUTENÇÃO DA CAMARA MUNICIPAL			1.879.500,00	1.879.500,00
<b>TOTAL</b>		<b>0,00</b>	<b>110.000,00</b>	<b>1.890.000,00</b>	<b>2.000.000,00</b>

(Continua na página seguinte)

**LOA 2026****NAZÁRIA - PI****PREFEITURA MUNICIPAL DE NAZÁRIA**

RODOVIA PI 130, Nº 969, CENTRO - CNPJ:10560403/0001-49

Orçamento Programa - Exercício de 2026

Anexo 06

Página 2

**PROGRAMA DE TRABALHO**

(Inc.II, § 2º, Art.2º)

Lei: 239, Data: 20/10/2025

02 PODER EXECUTIVO					
01 SEC.MUN.DE ADMINISTRAÇÃO, MEIO AMBIENTE E GOVERNO (SEMAGOV)					
Código	Especificação	Operação Especial	Projetos	Atividades	Total
04	Administração		360.956,56	3.839.218,67	4.200.175,23
04	122 Administração Geral		360.956,56	3.490.132,11	3.851.088,67
04	122 0012 DEFESA DA ORDEM JURIDICA			120.834,00	120.834,00
04.122.0012.2004.0000	MANUTENÇÃO DA ASSESSORIA JURIDICA			120.834,00	120.834,00
04	122 0020 GESTAO ADMINISTRATIVA, FINANCEIRA E REC. HUMANOS		360.956,56	3.248.269,47	3.609.226,03
04.122.0020.1003.0000	CONSTRUÇÃO, AMPLI. E RESTAURAÇÃO DA SEDE DA PREFEITURA		1.000,00		1.000,00
04.122.0020.1005.0000	AQUISIÇÃO DE EQUIP. E MAT. PERM. P/ A PREFEITURA		233.454,38		233.454,38
04.122.0020.1017.0000	AQUISIÇÃO DE BENS IMOVEIS		38.201,63		38.201,63
04.122.0020.1023.0000	AQUISIÇÃO DE VEICULOS PARA A PREFEITURA		86.300,55		86.300,55
04.122.0020.1042.0000	AQUISIÇÃO DE EQUIPAMENTOS E MAT. PERMANENTE		2.000,00		2.000,00
04.122.0020.2008.0000	ADMINISTRAÇÃO DA JUNTA MILITAR E EXPEDIÇÃO DE DOCUMENTOS			1.000,00	1.000,00
04.122.0020.2010.0000	MANUTENÇÃO E ENCARGOS DA SECRETARIA			3.204.075,94	3.204.075,94
04.122.0020.2012.0000	DEPARTAMENTO DE LICITAÇÃO			10.592,28	10.592,28
04.122.0020.2029.0000	TREINAMENTOS E CAPACITAÇÕES			4.000,00	4.000,00
04.122.0020.2049.0000	REALIZ. E PROMOÇÕES DE FESTAS E EVENT. COMEM. DO MUNICIPIO			3.000,00	3.000,00
04.122.0020.2105.0000	REALIZAÇÃO DE CONCURSO PUBLICO			22.601,25	22.601,25
04.122.0020.2145.0000	OUVIDORIA GERAL DO MUNICIPIO			3.000,00	3.000,00
04	122 0096 COMUNICAÇÃO GOVERNAMENTAL			70.175,25	70.175,25
04.122.0096.2006.0000	CONTRIBUIÇÃO A ENTIDADE			70.175,25	70.175,25
04	122 0122 PREVENÇÃO E COMBATE A CRIMINALIDADE E VIOLENCIA			50.853,39	50.853,39
04.122.0122.2008.0000	ADMINISTRAÇÃO DA JUNTA MILITAR E EXPEDIÇÃO DE DOCUMENTOS			50.853,39	50.853,39
04	131 Comunicação Social			69.870,95	69.870,95
04	131 0096 COMUNICAÇÃO GOVERNAMENTAL			69.870,95	69.870,95
04.131.0096.2007.0000	MANUTENÇÃO DA ASSESSORIA DE IMPRESA			2.315,26	2.315,26
04.131.0096.2017.0000	MANUTENÇÃO DE PUBLICAÇÕES DE EDITAIS E NOTAS			67.555,69	67.555,69
04	182 Defesa Civil			114.880,52	114.880,52
04	182 0020 GESTAO ADMINISTRATIVA, FINANCEIRA E REC. HUMANOS			114.880,52	114.880,52
04.182.0020.2108.0000	MANUTENÇÃO DA COORDENADORIA DA DEFESA CIVIL			114.880,52	114.880,52
04	722 Telecomunicações			164.335,09	164.335,09
04	722 0096 COMUNICAÇÃO GOVERNAMENTAL			164.335,09	164.335,09
04.722.0096.2024.0000	MANUTENÇÃO DE SERVIÇOS DE RADIODIFUSÃO E SINAL DE TV			164.335,09	164.335,09
08	Assistência Social			110.087,40	110.087,40
08	244 Assistência Comunitária			110.087,40	110.087,40
08	244 0172 GESTÃO DA ASSISTENCIA SOCIAL			110.087,40	110.087,40
08.244.0172.2107.0000	MANUTENÇÃO DO DEPARTAMENTO DA JUVENTUDE			110.087,40	110.087,40

(Continua na página seguinte)

**LOA 2026**

**NAZÁRIA - PI**



**PREFEITURA MUNICIPAL DE NAZÁRIA**

RODOVIA PI 130, Nº 969, CENTRO - CNPJ:10560403/0001-49

Orçamento Programa - Exercício de 2026

Anexo 06

Página 3

Lei: 239, Data: 20/10/2025

**PROGRAMA DE TRABALHO**

(Inc.II, § 2º, Art.2º)

**02 PODER EXECUTIVO**

**01 SEC.MUN.DE ADMINISTRAÇÃO, MEIO AMBIENTE E GOVERNO (SEMAGOV)**

Código	Especificação	Operação Especial	Projetos	Atividades	T o t a l
18	Gestão Ambiental		1.001,00	97.626,65	98.627,65
18	541 Preservação e Conservação Ambiental		1.001,00	97.626,65	98.627,65
18	541 0426 EDUCAÇÃO AMBIENTAL		1.001,00	97.626,65	98.627,65
18.541.0426.1042.0000	AQUISIÇÃO DE EQUIPAMENTOS E MAT. PERMANENTE		1.001,00		1.001,00
18.541.0426.2080.0000	GESTÃO DE RESÍDUOS SÓLIDOS E DE AREAS VERDES			9.291,13	9.291,13
18.541.0426.2088.0000	MANUTENÇÃO DO DEPARTAMENTO DE MEIO AMBIENTE E SUSTENTABILIDADE			9.505,00	9.505,00
18.541.0426.2103.0000	MANUT. DAS ATIVID. DE PRESERVAÇÃO DO MEIO AMBIENTE			78.830,52	78.830,52
<b>TOTAL</b>		0,00	361.957,56	4.046.932,72	4.408.890,28

(Continua na página seguinte)

**LOA 2026****NAZÁRIA - PI****PREFEITURA MUNICIPAL DE NAZÁRIA**

RODOVIA PI 130, Nº 969, CENTRO - CNPJ:10560403/0001-49

Orçamento Programa - Exercício de 2026

Anexo 06

Página 4

Lei: 239, Data: 20/10/2025

**PROGRAMA DE TRABALHO**

(Inc.II, § 2º, Art.2º)

02 PODER EXECUTIVO					
02 SECRETARIA MUNICIPAL DE SAUDE (SMS)					
Código	Especificação	Operação Especial	Projetos	Atividades	Total
10	Saúde		2.180.332,42	10.404.422,98	12.584.755,40
10	301 Atenção Básica		2.169.331,42	9.876.474,52	12.045.805,94
10	301 0006 Ações Preventivas de Saúde		13.340,25	109.729,56	123.069,81
10.301.0006.1040.0000	AQUISIÇÃO DE EQUIP. E MATERIAL PERMANENTE		13.340,25		13.340,25
10.301.0006.2136.0000	ENFRENTAMENTO DA COVID19			109.729,56	109.729,56
10	301 0204 PROMOÇÃO A SAUDE DE QUALIDADE		2.155.991,17	9.766.744,96	11.922.736,13
10.301.0204.1007.0000	CONT. E AMP. DE ACADEMIAS AR LIVRE		131.250,00		131.250,00
10.301.0204.1038.0000	AQUISIÇÃO DE VEICULOS PARA SAÚDE		309.856,88		309.856,88
10.301.0204.1039.0000	CONST. AMPL. E RECUPERAÇÃO DE UNIDADES DE SAÚDE E SMS		740.435,77		740.435,77
10.301.0204.1040.0000	AQUISIÇÃO DE EQUIP. E MATERIAL PERMANENTE		947.446,52		947.446,52
10.301.0204.1042.0000	AQUISIÇÃO DE EQUIPAMENTOS E MAT. PERMANENTE		27.002,00		27.002,00
10.301.0204.2009.0000	MANUTENÇÃO DO DEPARTAMENTO DE REGULAÇÃO E SISTEMA (DRS)			43.008,00	43.008,00
10.301.0204.2029.0000	TREINAMENTOS E CAPACITAÇÕES			6.006,00	6.006,00
10.301.0204.2044.0000	AÇÕES DA EQUIPE E - MULT			8.008,00	8.008,00
10.301.0204.2059.0000	GESTAO DO SUS			278.632,00	278.632,00
10.301.0204.2063.0000	MANUTENÇÃO DA SECRETARIA MUNICIPAL DE SAÚDE			479.666,65	479.666,65
10.301.0204.2065.0000	MANUTENÇÃO DO FUNDO MUNICIPAL DE SAÚDE			3.153.337,68	3.153.337,68
10.301.0204.2067.0000	PROGRAMA DE ATENÇÃO BASICA/ ATENÇÃO PRIMÁRIA			2.191.879,78	2.191.879,78
10.301.0204.2069.0000	MANUTENÇÃO DAS AÇÕES DO PROGRAMA COFINANCIAMENTO			148.291,71	148.291,71
10.301.0204.2093.0000	PROGRAMA DE SAUDE DA FAMILIA			736.225,07	736.225,07
10.301.0204.2094.0000	PROGRAMA DE AGENTES COMUNITARIOS DE SAUDE			486.373,39	486.373,39
10.301.0204.2095.0000	MANUTENÇÃO COM INCENTIVO A SAUDE BUCAL			463.425,55	463.425,55
10.301.0204.2109.0000	MANUTENÇÃO DAS AÇÕES DO PROGRAMA PROTÉSE DENTARIA			129.615,25	129.615,25
10.301.0204.2113.0000	PROGRAMA NÚCLEO DE APOIO A SAÚDE DA FAMÍLIA			493.540,30	493.540,30
10.301.0204.2114.0000	AQUISIÇÃO DE MEDICAMENTOS, MATERIAL HOSPITALAR E ODONTOLÓGICO			1.009.881,54	1.009.881,54
10.301.0204.2116.0000	AÇÕES VINCULADAS AO ENFRENTAMENTO DA COVID19 - APOIO SAUDE			23.599,04	23.599,04
10.301.0204.2123.0000	DISTRIBUIÇÃO DE ÓCULOS			110.250,00	110.250,00
10.301.0204.2124.0000	PROGRAMA PREVINE BRASIL			5.005,00	5.005,00
10	302 Assistência Hospitalar e Ambulatorial		11.001,00	276.402,27	287.403,27
10	302 0204 PROMOÇÃO A SAUDE DE QUALIDADE		11.001,00	276.402,27	287.403,27
10.302.0204.1006.0000	AQUISIÇÃO DE AMBULANCIA		11.001,00		11.001,00
10.302.0204.2115.0000	PROGRAMA ATENÇÃO DE MEDIA E ALTA COMPLEXIDADE			276.402,27	276.402,27
10	303 Suporte Profilático e Terapêutico			66.191,88	66.191,88
10	303 0204 PROMOÇÃO A SAUDE DE QUALIDADE			66.191,88	66.191,88
10.303.0204.2066.0000	PROGRAMA DE ASSISTÊNCIA FARMACEUTICA			66.191,88	66.191,88
10	304 Vigilância Sanitária			23.500,41	23.500,41
10	304 0204 PROMOÇÃO A SAUDE DE QUALIDADE			16.493,41	16.493,41
10.304.0204.2101.0000	INCENTIVO AS AÇÕES DA VIGILANCIA SANITARIA			16.493,41	16.493,41

(Continua na página seguinte)



**LOA 2026**

**NAZÁRIA - PI**



**PREFEITURA MUNICIPAL DE NAZÁRIA**

RODOVIA PI 130, Nº 969, CENTRO - CNPJ:10560403/0001-49

Orçamento Programa - Exercício de 2026

Anexo 06

Página 5

Lei: 239, Data: 20/10/2025

**PROGRAMA DE TRABALHO**

(Inc. II, § 2º, Art. 2º)

02 PODER EXECUTIVO					
02 SECRETARIA MUNICIPAL DE SAUDE (SMS)					
Código	Especificação	Operação Especial	Projetos	Atividades	Total
10 304 0222	VIGILANCIA EM SAUDE			7.007,00	7.007,00
10.304.0222.2042.0000	AÇÕES DA VIGILANCIA AMBIENTAL			7.007,00	7.007,00
10 305	Vigilância Epidemiológica			157.897,30	157.897,30
10 305 0222	VIGILANCIA EM SAUDE			157.897,30	157.897,30
10.305.0222.2068.0000	VIGILANCIA EM SAUDE E EPIDEMIOLOGICA			157.897,30	157.897,30
10 306	Alimentação e Nutrição			3.956,60	3.956,60
10 306 0204	PROMOÇÃO A SAUDE DE QUALIDADE			3.956,60	3.956,60
10.306.0204.2063.0000	MANUTENÇÃO DA SECRETARIA MUNICIPAL DE SAÚDE			3.956,60	3.956,60
<b>TOTAL</b>		0,00	2.180.332,42	10.404.422,98	12.584.755,40

(Continua na página seguinte)

**LOA 2026****NAZÁRIA - PI****PREFEITURA MUNICIPAL DE NAZÁRIA**

RODOVIA PI 130, Nº 969, CENTRO - CNPJ:10560403/0001-49

Orçamento Programa - Exercício de 2026

Anexo 06

Página 6

**PROGRAMA DE TRABALHO**

(Inc.II, § 2º, Art.2º)

Lei: 239, Data: 20/10/2025

02 PODER EXECUTIVO					
03 SECRETARIA MUNICIPAL DE EDUCAÇÃO E CULTURA (SEMDUC)					
Código	Especificação	Operação Especial	Projetos	Atividades	Total
12	Educação		5.976.072,69	20.963.879,79	26.939.952,48
12	306 Alimentação e Nutrição			174.300,00	174.300,00
12	306 0752 DESENVOLVIMENTO DA EDUCAÇÃO DE QUALIDADE			174.300,00	174.300,00
12.306.0752.2040.0000	PROGRAMA NACIONAL DE ALIMENTAÇÃO ESCOLAR-PNAE			126.000,00	126.000,00
12.306.0752.2055.0000	PROGRAMA NACIONAL DE ALIMENTAÇÃO EM CRECHE			21.000,00	21.000,00
12.306.0752.2142.0000	PROGRAMA NACIONAL DE ALIMENTAÇÃO - PRÉ ESCOLAR			21.000,00	21.000,00
12.306.0752.2143.0000	PROGRAMA NACIONAL DE ALIMENTAÇÃO - EJA			3.150,00	3.150,00
12.306.0752.2144.0000	PROGRAMA NACIONAL DE ALIMENTAÇÃO - ESPECIAL			3.150,00	3.150,00
12	361 Ensino Fundamental		2.632.531,25	13.019.567,92	15.652.099,17
12	361 0752 DESENVOLVIMENTO DA EDUCAÇÃO DE QUALIDADE		2.632.531,25	13.019.567,92	15.652.099,17
12.361.0752.1008.0000	AQUISIÇÃO DE MATERIAL PERMANENTE		518.705,36		518.705,36
12.361.0752.1016.0000	AQUIS. EQUIP. E MAT. PERM. P/ UNIDADES ESCOLARES		580.689,38		580.689,38
12.361.0752.1017.0000	AQUISIÇÃO DE BENS IMOVEIS		16.813,13		16.813,13
12.361.0752.1018.0000	AQUISIÇÃO DE VEICULO PARA A EDUCAÇÃO		11.576,25		11.576,25
12.361.0752.1041.0000	AQUISIÇÃO DE EQUIP. E MATERIAL PERMANENTE - QSE		62.952,75		62.952,75
12.361.0752.1046.0000	CONST., AMPL. E REST. DE UNIDADE ESCOLARES		648.325,13		648.325,13
12.361.0752.1053.0000	AQUISIÇÃO DE VEICULOS PARA O TRASPORTE ESCOLAR		156.224,25		156.224,25
12.361.0752.1061.0000	CONST., AMPLIAÇÃO E REFORMA DE QUADRAS ESCOLARES		637.245,00		637.245,00
12.361.0752.2023.0000	TREINAMENTO E CAPACITAÇÃO DE PROFISSIONAIS DA EDUCAÇÃO			49.714,48	49.714,48
12.361.0752.2035.0000	PROGRAMA QUOTA SALARIO EDUCAÇÃO-QSE			124.417,12	124.417,12
12.361.0752.2036.0000	MANUTENÇÃO DA SECRETARIA			1.446.675,88	1.446.675,88
12.361.0752.2037.0000	MANUTENÇÃO DO ENSINO FUNDAMENTAL			69.026,88	69.026,88
12.361.0752.2040.0000	PROGRAMA NACIONAL DE ALIMENTAÇÃO ESCOLAR-PNAE			47.066,92	47.066,92
12.361.0752.2041.0000	PROGRAMA NACIONAL DE TRANSPORTE ESCOLAR - PNATE			561.172,51	561.172,51
12.361.0752.2089.0000	REM. E VALORIZ. DOS PROFISSIONAIS DA EDUCAÇÃO			9.304.373,12	9.304.373,12
12.361.0752.2090.0000	MANUTENÇÃO COM PESSOAL ADMINISTRATIVO			217.361,48	217.361,48
12.361.0752.2091.0000	MANUTENÇÃO COM TREINAMENTO DE PROFESSORES			53.746,88	53.746,88
12.361.0752.2092.0000	MANUTENÇÃO COM DESPESAS DE CUSTEIO			961.620,54	961.620,54
12.361.0752.2100.0000	MANUTENÇÃO COM TRANSPORTE ESCOLAR			175.444,36	175.444,36
12.361.0752.2102.0000	PROGRAMA DINHEIRO DIRETO NA ESCOLA - PDDE			6.945,75	6.945,75
12.361.0752.2125.0000	REALIZ. E PROMOÇÕES DE FESTAS E EVENT. COMEM. DA EDUCAÇÃO			2.002,00	2.002,00
12	363 Ensino Profissional			3.588,65	3.588,65
12	363 0752 DESENVOLVIMENTO DA EDUCAÇÃO DE QUALIDADE			3.588,65	3.588,65
12.363.0752.2043.0000	MANUTENÇÃO DO ENSINO PROFISSIONALIZANTE			3.588,65	3.588,65
12	365 Educação Infantil		3.343.541,44	6.784.212,58	10.127.754,02

(Continua na página seguinte)

# LOA 2026

# NAZÁRIA - PI

**PREFEITURA MUNICIPAL DE NAZÁRIA**

RODOVIA PI 130, Nº 969, CENTRO - CNPJ:10560403/0001-49

Orçamento Programa - Exercício de 2026

Anexo 06

Página 7

**PROGRAMA DE TRABALHO**

(Inc.II, § 2º, Art.2º)

Lei: 239, Data: 20/10/2025

02 PODER EXECUTIVO					
03 SECRETARIA MUNICIPAL DE EDUCAÇÃO E CULTURA (SEMDUC)					
Código	Especificação	Operação Especial	Projetos	Atividades	T o t a l
12 365 0752	DESENVOLVIMENTO DA EDUCAÇÃO DE QUALIDADE		3.343.541,44	6.784.212,58	10.127.754,02
12.365.0752.1016.0000	AQUIS. EQUIP. E MAT. PERM. P/ UNIDADES ESCOLARES		673.627,50		673.627,50
12.365.0752.1019.0000	CONSTRUÇÃO, AMPLITUDE E REFORMA DE CRECHES		1.488.729,50		1.488.729,50
12.365.0752.1030.0000	AQUISIÇÃO DE EQUIP. E MAT. PERMANENTE P/ CRECHES		706.781,94		706.781,94
12.365.0752.1046.0000	CONST., AMPL. E REST. DE UNIDADE ESCOLARES		474.402,50		474.402,50
12.365.0752.2018.0000	MANUTENÇÃO E ENCARGOS DO ENSINO INFANTIL - CRECHE			402.465,02	402.465,02
12.365.0752.2040.0000	PROGRAMA NACIONAL DE ALIMENTAÇÃO ESCOLAR-PNAE			25.856,25	25.856,25
12.365.0752.2041.0000	PROGRAMA NACIONAL DE TRANSPORTE ESCOLAR - PNATE			110.250,00	110.250,00
12.365.0752.2046.0000	MANUTENÇÃO DO ENSINO INFANTIL - PRÉ ESCOLAR			690.344,40	690.344,40
12.365.0752.2055.0000	PROGRAMA NACIONAL DE ALIMENTAÇÃO EM CRECHE			30.817,50	30.817,50
12.365.0752.2110.0000	REM. DOS PROFISSIONAIS DA EDUCAÇÃO - CRECHE			3.119.643,75	3.119.643,75
12.365.0752.2111.0000	REM.DOS PROFISSIONAIS DA EDUCAÇÃO - PRÉ ESCOLA			2.404.835,66	2.404.835,66
12 366	Educação de Jovens e Adultos			880.973,18	880.973,18
12 366 0752	DESENVOLVIMENTO DA EDUCAÇÃO DE QUALIDADE			880.973,18	880.973,18
12.366.0752.2040.0000	PROGRAMA NACIONAL DE ALIMENTAÇÃO ESCOLAR-PNAE			3.795,75	3.795,75
12.366.0752.2047.0000	MANUTENÇÃO COM A ERRADICAÇÃO DO ANALFABETISMO			36.663,65	36.663,65
12.366.0752.2048.0000	PROGRAMA BRASIL ALFABETIZADO			8.161,26	8.161,26
12.366.0752.2062.0000	MANUT. E ENCARGOS DA EDUCAÇÃO DE JOVENS E ADULTOS			148.357,26	148.357,26
12.366.0752.2064.0000	REM. DOS PROFISSIONAIS DA EDUCAÇÃO - EJA			683.995,26	683.995,26
12 367	Educação Especial			101.237,46	101.237,46
12 367 0752	DESENVOLVIMENTO DA EDUCAÇÃO DE QUALIDADE			101.237,46	101.237,46
12.367.0752.2040.0000	PROGRAMA NACIONAL DE ALIMENTAÇÃO ESCOLAR-PNAE			3.024,00	3.024,00
12.367.0752.2050.0000	MANUTENÇÃO COM A EDUCAÇÃO ESPECIAL			51.908,46	51.908,46
12.367.0752.2119.0000	REM. DOS PROFISSIONAIS DA EDUCAÇÃO ESPECIAL			46.305,00	46.305,00
13	Cultura		194.632,59	589.967,12	784.599,71
13 392	Difusão Cultural		194.632,59	589.967,12	784.599,71
13 392 0336	DESENVOLVIMENTO E PROMOÇÃO CULTURAL		194.632,59	403.597,75	598.230,34
13.392.0336.1043.0000	CONST., AMPT. E RECUP. DA BIBLIOTECA PUBLICA		135.861,07		135.861,07
13.392.0336.1044.0000	AQUISIÇÃO DE ACERVO PARA BIBLIOTECA PUBLICA		58.771,52		58.771,52
13.392.0336.2084.0000	MANUTENÇÃO DO DEPARTAMENTO DE CULTURA			225.240,76	225.240,76
13.392.0336.2085.0000	APOIO AS ATIVIDADES CULTURAIS DO MUNICIPIO			178.356,99	178.356,99
13 392 0611	APOIO AO DESENVOLVIMENTO DO TURISMO LOCAL			186.369,37	186.369,37
13.392.0611.2049.0000	REALIZ. E PROMOÇÕES DE FESTAS E EVENT. COMEM. DO MUNICIPIO			186.369,37	186.369,37
<b>TOTAL</b>		0,00	6.170.705,28	21.553.846,91	27.724.552,19

(Continua na página seguinte)

**LOA 2026****NAZÁRIA - PI****PREFEITURA MUNICIPAL DE NAZÁRIA**

RODOVIA PI 130, Nº 969, CENTRO - CNPJ:10560403/0001-49

Orçamento Programa - Exercício de 2026

Anexo 06

Página 8

**PROGRAMA DE TRABALHO**

Lei: 239, Data: 20/10/2025

(Inc.II, § 2º, Art.2º)

**02 PODER EXECUTIVO****04 GABINETE DO PREFEITO**

Código	Especificação	Operação Especial	Projetos	Atividades	Total
04	Administração		2.000,00	344.998,19	346.998,19
04	122 Administração Geral		2.000,00	341.998,19	343.998,19
04	122 0012 DEFESA DA ORDEM JURIDICA			4.000,00	4.000,00
04.122.0012.2004.0000	MANUTENÇÃO DA ASSESSORIA JURIDICA			4.000,00	4.000,00
04	122 0020 GESTAO ADMINISTRATIVA, FINANCEIRA E REC. HUMANOS		2.000,00	337.998,19	339.998,19
04.122.0020.1004.0000	AQUISIÇÃO DE EQUIP. E MATERIAL PERMANENTE PARA O GABINETE		1.000,00		1.000,00
04.122.0020.1055.0000	AQUISIÇÃO DE VEICULOS		1.000,00		1.000,00
04.122.0020.2005.0000	MANUTENÇÃO DO GABINETE DO PREFEITO			333.998,19	333.998,19
04.122.0020.2096.0000	MANUTENÇÃO DA ASSESSORIA DE CERIMONIAL			4.000,00	4.000,00
04	131 Comunicação Social			3.000,00	3.000,00
04	131 0096 COMUNICAÇÃO GOVERNAMENTAL			3.000,00	3.000,00
04.131.0096.2007.0000	MANUTENÇÃO DA ASSESSORIA DE IMPRESA			3.000,00	3.000,00
<b>TOTAL</b>		0,00	2.000,00	344.998,19	346.998,19

(Continua na página seguinte)

# LOA 2026

# NAZÁRIA - PI

**PREFEITURA MUNICIPAL DE NAZÁRIA**

RODOVIA PI 130, Nº 969, CENTRO - CNPJ:10560403/0001-49

Orçamento Programa - Exercício de 2026

Anexo 06

Página 9

Lei: 239, Data: 20/10/2025

**PROGRAMA DE TRABALHO**

(Inc.II, § 2º, Art.2º)

<b>02 PODER EXECUTIVO</b>					
<b>05 SECRETARIA MUN. DE AGRIC.PSICUL., PECUARIAS E ABAST.(SEMAPI)</b>					
Código	Especificação	Operação Especial	Projetos	Atividades	T o t a l
15	Urbanismo		312.046,88	240.179,64	552.226,52
15	605 Abastecimento		312.046,88	240.179,64	552.226,52
15	605 0411 DESENVOLVIMENTO E INFRAESTRUTURA URBANA			240.179,64	240.179,64
15.605.0411.2028.0000	MANUTENÇÃO DE POÇOS, CHAFARIZES E CAIXAS D AGUAS			240.179,64	240.179,64
15	605 0515 COMERCIALIZAÇÃO E ABASTECIMENTO		312.046,88		312.046,88
15.605.0515.1010.0000	PERFURAÇÃO DE POCOS, CACIMBOS TUBULARES E CISTERNAS		153.405,00		153.405,00
15.605.0515.1011.0000	CONSTRUÇÃO E RECUPERAÇÃO DE ACUDES E BARRAGENS		127.063,13		127.063,13
15.605.0515.1035.0000	CONST. E AMPL. DA REDE DE ABASTECIMENTO D AGUA		31.578,75		31.578,75
20	Agricultura		498.360,02	540.889,28	1.039.249,30
20	605 Abastecimento		247.037,18	389.270,72	636.307,90
20	605 0515 COMERCIALIZAÇÃO E ABASTECIMENTO		247.037,18	389.270,72	636.307,90
20.605.0515.1009.0000	CONST. E RECUP. DE CHAFARIZES E CAIXAS D AGUA		121.275,00		121.275,00
20.605.0515.1014.0000	APOIO A PRODUÇÃO AGRICOLA E AGROINDUSTRIA		9.724,05		9.724,05
20.605.0515.1042.0000	AQUISIÇÃO DE EQUIPAMENTOS E MAT. PERMANENTE		116.038,13		116.038,13
20.605.0515.2030.0000	MANUTENÇÃO DA SECRETARIA MUNICIPAL DE AGRICULTURA			389.270,72	389.270,72
20	606 Extensão Rural		182.621,38	18.232,60	200.853,98
20	606 0515 COMERCIALIZAÇÃO E ABASTECIMENTO			18.232,60	18.232,60
20.606.0515.2032.0000	PROGRAMA DE DISTRIBUIÇÃO DE SEMENTE E MUDAS			18.232,60	18.232,60
20	606 0527 DESENVOLVIMENTO E INFRAESTRUTURA RURAL		182.621,38		182.621,38
20.606.0527.1050.0000	CONSTRUÇÃO, AMP. E REF. DE MATADOURO E MERCADO PBLICO		182.621,38		182.621,38
20	608 PROMOÇÃO DA PRODUÇÃO AGRÁRIA		68.701,46	109.979,88	178.681,34
20	608 0018 CIENCIA, TECNOLOGIA E INFORMAÇÃO			28.113,75	28.113,75
20.608.0018.2022.0000	SEGURO GARANTIA SAFRA			28.113,75	28.113,75
20	608 0515 COMERCIALIZAÇÃO E ABASTECIMENTO		68.701,46	81.866,13	150.567,59
20.608.0515.1056.0000	AQUISIÇÃO DE VEICULOS PARA DES. DA AGRICULTURA		22.471,71		22.471,71
20.608.0515.1062.0000	AQUISIÇÃO DE PATRULHA MECANIZADA		45.228,75		45.228,75
20.608.0515.1072.0000	AQUISIÇÃO DE TRATOR E IMPLEMENTOS AGRICOLAS		1.001,00		1.001,00
20.608.0515.2045.0000	INCENTIVO A PSICULTURA			52.523,10	52.523,10
20.608.0515.2104.0000	MAN. DE CAPAC. EM APICULTURA, OVINICAPRICULTURA E CAJUC			29.343,03	29.343,03
20	609 Defesa Agropecuária			23.406,08	23.406,08
20	609 0515 COMERCIALIZAÇÃO E ABASTECIMENTO			23.406,08	23.406,08
20.609.0515.2033.0000	MANUTENÇÃO DE MATADOURO PUBLICO			9.724,05	9.724,05
20.609.0515.2034.0000	MANUTENÇÃO DE MERCADO E FEIRAS			13.682,03	13.682,03
<b>TOTAL</b>		0,00	810.406,90	781.068,92	1.591.475,82

(Continua na página seguinte)

**LOA 2026****NAZÁRIA - PI****PREFEITURA MUNICIPAL DE NAZÁRIA**

RODOVIA PI 130, Nº 969, CENTRO - CNPJ:10560403/0001-49

Orçamento Programa - Exercício de 2026

Anexo 06

Página 10

Lei: 239, Data: 20/10/2025

**PROGRAMA DE TRABALHO**

(Inc.II, § 2º, Art.2º)

**02 PODER EXECUTIVO****06 GABINETE DO VICE - PREFEITO**

Código	Especificação	Operação Especial	Projetos	Atividades	Total
04	Administração		2.000,00	157.000,00	159.000,00
04	122 Administração Geral		2.000,00	157.000,00	159.000,00
04	122 0020 GESTAO ADMINISTRATIVA, FINANCEIRA E REC. HUMANOS		2.000,00	157.000,00	159.000,00
04.122.0020.1055.0000	AQUISIÇÃO DE VEICULOS		1.000,00		1.000,00
04.122.0020.1071.0000	AQUISIÇÃO DE EQUIP. E MATERIAL PERMANENTE DO VICE - PREFEITO		1.000,00		1.000,00
04.122.0020.2070.0000	MANUTENÇÃO DO GABINETE DO VICE - PREFEITO			157.000,00	157.000,00
<b>TOTAL</b>		0,00	2.000,00	157.000,00	159.000,00

(Continua na página seguinte)

**LOA 2026**

**NAZÁRIA - PI**



**PREFEITURA MUNICIPAL DE NAZÁRIA**

RODOVIA PI 130, Nº 969, CENTRO - CNPJ:10560403/0001-49

Orçamento Programa - Exercício de 2026

Anexo 06

Página 11

**PROGRAMA DE TRABALHO**

(Inc.II, § 2º, Art.2º)

Lei: 239, Data: 20/10/2025

<b>02 PODER EXECUTIVO</b>					
<b>07 SEC.MUN.DE INFRAESTRUTURA, OBRAS E SERVIÇOS (SEMINFRA)</b>					
Código	Especificação	Operação Especial	Projetos	Atividades	T o t a l
04	Administração		1.102,50		1.102,50
04	122 Administração Geral		1.102,50		1.102,50
04	122 0020 GESTAO ADMINISTRATIVA, FINANCEIRA E REC. HUMANOS		1.102,50		1.102,50
04.122.0020.1022.0000	CONST., AMPL. E REFORMA DE PRÉDIOS PUBLICOS		1.102,50		1.102,50
15	Urbanismo		3.282.205,74	1.905.740,23	5.187.945,97
15	122 Administração Geral			682.993,37	682.993,37
15	122 0374 ILUMINAÇÃO PUBLICA EFICIENTE			682.993,37	682.993,37
15.122.0374.2060.0000	MANUTENÇÃO DE SERVIÇOS DE ILUMINAÇÃO PUBLICA			682.993,37	682.993,37
15	451 Infra-Estrutura Urbana		2.156.147,49	573.764,88	2.729.912,37
15	451 0411 DESENVOLVIMENTO E INFRAESTRUTURA URBANA		661.423,85	573.764,88	1.235.188,73
15.451.0411.1003.0000	CONSTRUÇÃO, AMPLI. E RESTAURAÇÃO DA SEDE DA PREFEITURA		1.000,00		1.000,00
15.451.0411.1022.0000	CONST., AMPL. E REFORMA DE PRÉDIOS PUBLICOS		429.423,85		429.423,85
15.451.0411.1069.0000	IMPLANTAÇÃO DE SISTEMA DE ENERGIA SOLAR FOTOVOLTAICA		115.500,00		115.500,00
15.451.0411.1070.0000	IMPLANTAÇÃO DE ABRIGO PARA ÔNIBUS PÚBLICA		115.500,00		115.500,00
15.451.0411.2053.0000	MANUTENÇÃO DA SECRETARIA DE OBRAS			458.644,35	458.644,35
15.451.0411.2054.0000	MANUTENÇÃO DA PAVIMENT. DE VIAS E OUTROS LOGRAD. PUBLIC			69.859,89	69.859,89
15.451.0411.2058.0000	MANUT. E CONSERVAÇÃO DE PRAÇAS, PARQUES E JARDINS			40.257,64	40.257,64
15.451.0411.2126.0000	MANUTENÇÃO DO SISTEMA DE SINALIZAÇÃO DO TRÂNSITO			5.003,00	5.003,00
15	451 0664 MOBILIDADE E ACESSIBILIDADE		1.494.723,64		1.494.723,64
15.451.0664.1020.0000	CONT., E RECUPERAÇÃO DE CALÇAMENTOS		474.999,26		474.999,26
15.451.0664.1021.0000	PAVIMENTAÇÃO ASFALTICA DE VIAS PUBLICAS		972.316,88		972.316,88
15.451.0664.1032.0000	CONST. RECUPERAÇÃO DE ESTRADAS VICINAIS		1.102,50		1.102,50
15.451.0664.1034.0000	AQUISIÇÃO DE VEICULOS		46.305,00		46.305,00
15	452 Serviços Urbanos		250.085,29	512.795,65	762.880,94
15	452 0020 GESTAO ADMINISTRATIVA, FINANCEIRA E REC. HUMANOS		58.019,06		58.019,06
15.452.0020.1025.0000	AQUISIÇÃO DE EQUIP. P/ LIMPEZA PUBLICA		58.019,06		58.019,06
15	452 0411 DESENVOLVIMENTO E INFRAESTRUTURA URBANA		192.066,23	512.795,65	704.861,88
15.452.0411.1026.0000	CONT. AMPL. E RECUP. DE PRAÇAS, PARQUES E JARDINS		79.380,00		79.380,00
15.452.0411.1031.0000	IMPLANT. E AMPL. DA ELETRIFICAÇÃO URBANA/RURAL		33.251,10		33.251,10
15.452.0411.1051.0000	CONSTRUÇÃO E REFORMA DE CEMITERIOS PUBLICOS		79.435,13		79.435,13
15.452.0411.2031.0000	MANUTENÇÃO DE CEMITERIOS PUBLICOS			23.094,63	23.094,63
15.452.0411.2056.0000	MANUTENÇÃO DOS SERVIÇOS DE LIMPEZA PUBLICA			489.701,02	489.701,02
15	695 Turismo		34.453,13		34.453,13
15	695 0611 APOIO AO DESENVOLVIMENTO DO TURISMO LOCAL		34.453,13		34.453,13
15.695.0611.1024.0000	CONSTRUÇÃO DE PORTAL		34.453,13		34.453,13
15	782 Transporte Rodoviário		841.519,83	136.186,33	977.706,16

(Continua na página seguinte)

**LOA 2026****NAZÁRIA - PI****PREFEITURA MUNICIPAL DE NAZÁRIA**

RODOVIA PI 130, Nº 969, CENTRO - CNPJ:10560403/0001-49

Orçamento Programa - Exercício de 2026

Anexo 06

Página 12

**PROGRAMA DE TRABALHO**

(Inc.II, § 2º, Art.2º)

Lei: 239, Data: 20/10/2025

02 PODER EXECUTIVO							
07 SEC.MUN.DE INFRAESTRUTURA, OBRAS E SERVIÇOS (SEMINFRA)							
Código	Especificação			Operação Especial	Projetos	Atividades	T o t a l
15	782	0020	GESTAO ADMINISTRATIVA, FINANCEIRA E REC. HUMANOS		14.586,08		14.586,08
15.782.0020.1012.0000			CONST., AMPL. E REFORMA DO TERMINAL RODOVIARIO		14.586,08		14.586,08
15	782	0527	DESENVOLVIMENTO E INFRAESTRUTURA RURAL		127.614,38		127.614,38
15.782.0527.1033.0000			CONST. REST. DE PONTES, BUEIROS E PASSAGEM MOLHADA		127.614,38		127.614,38
15	782	0664	MOBILIDADE E ACESSIBILIDADE		699.319,37	136.186,33	835.505,70
15.782.0664.1032.0000			CONST. RECUPERAÇÃO DE ESTRADAS VICINAIS		671.547,40		671.547,40
15.782.0664.1034.0000			AQUISIÇÃO DE VEICULOS		27.771,97		27.771,97
15.782.0664.2061.0000			MANUTENÇÃO DE ESTRADAS VICINAIS E RODOVIAS			131.032,13	131.032,13
15.782.0664.2106.0000			MANUTENÇÃO DO DEPARTAMENTO DE TRANSPORTE			5.154,20	5.154,20
16	Habitação				29.086,71	4.862,03	33.948,74
16	482	Habitação Urbana			29.086,71	4.862,03	33.948,74
16	482	0401	DESENVOLVIMENTO HABITACIONAL		29.086,71	4.862,03	33.948,74
16.482.0401.1027.0000			CONSTRUÇÃO E REFORMA DE CASAS POPULARES		29.086,71		29.086,71
16.482.0401.2038.0000			PROGRAMA DE MELHORIA HABITACIONAL			4.862,03	4.862,03
17	Saneamento				188.416,81		188.416,81
17	511	Saneamento Básico Rural			165.737,06		165.737,06
17	511	0411	DESENVOLVIMENTO E INFRAESTRUTURA URBANA		29.172,15		29.172,15
17.511.0411.1029.0000			CONST. ESGOT. GLER., CANAIS DE DRENAGEM E ADUTORAS		29.172,15		29.172,15
17	511	0418	GESTÃO DAS POLITICAS PUBLICAS DE SANEAMENTO		136.564,91		136.564,91
17.511.0418.1034.0000			AQUISIÇÃO DE VEICULOS		11.576,25		11.576,25
17.511.0418.1036.0000			CONSTRÇÃO E RESTAURAÇÃO DE UNIDADES SANITARIAS		49.537,40		49.537,40
17.511.0418.1037.0000			CONSTRUÇÃO E RESTAURAÇÃO DO ATERRO SANITARIA		70.347,76		70.347,76
17.511.0418.1054.0000			CONSTRUÇÃO DE MDS - MÓDULOS SANITARIOS DOMICILIARES		1.102,50		1.102,50
17.511.0418.1057.0000			CONSTRUÇÃO, REFORMA E AMPLIAÇÃO DE FOSSAS SÉPTICAS		4.001,00		4.001,00
17	512	Saneamento Básico Urbano			22.679,75		22.679,75
17	512	0418	GESTÃO DAS POLITICAS PUBLICAS DE SANEAMENTO		22.679,75		22.679,75
17.512.0418.1034.0000			AQUISIÇÃO DE VEICULOS		11.576,25		11.576,25
17.512.0418.1054.0000			CONSTRUÇÃO DE MDS - MÓDULOS SANITARIOS DOMICILIARES		1.102,50		1.102,50
17.512.0418.1057.0000			CONSTRUÇÃO, REFORMA E AMPLIAÇÃO DE FOSSAS SÉPTICAS		10.001,00		10.001,00
20	Agricultura				5.788,13		5.788,13
20	605	Abastecimento			5.788,13		5.788,13
20	605	0411	DESENVOLVIMENTO E INFRAESTRUTURA URBANA		5.788,13		5.788,13
20.605.0411.1028.0000			CONST. INST. E REST. DE LAVANDERIA PUBLICA		5.788,13		5.788,13
<b>TOTAL</b>				0,00	3.506.599,89	1.910.602,26	5.417.202,15

(Continua na página seguinte)



**LOA 2026**

**NAZÁRIA - PI**



**PREFEITURA MUNICIPAL DE NAZÁRIA**

RODOVIA PI 130, Nº 969, CENTRO - CNPJ:10560403/0001-49

Orçamento Programa - Exercício de 2026

Anexo 06

Página 13

**PROGRAMA DE TRABALHO**

(Inc.II, § 2º, Art.2º)

Lei: 239, Data: 20/10/2025

02 PODER EXECUTIVO					
08 SECRETARIA MUNICIPAL DA FAZENDA (SEMFAZ)					
Código	Especificação	Operação Especial	Projetos	Atividades	T o t a l
04	Administração		2.001,00	1.043.039,08	1.045.040,08
04	121 Planejamento e Orçamento			294.687,00	294.687,00
04	121 0020 GESTAO ADMINISTRATIVA, FINANCEIRA E REC. HUMANOS			294.687,00	294.687,00
04.121.0020.2014.0000	MANUTENÇÃO DOS SERVIÇOS CONTABEIS E TRAB. TECNICOS			294.687,00	294.687,00
04	122 Administração Geral			449.478,23	449.478,23
04	122 0012 DEFESA DA ORDEM JURIDICA			418.123,12	418.123,12
04.122.0012.2011.0000	INDENIZAÇÃO ADMINISTRATIVA E SENTENÇAS JUDICIAIS			418.123,12	418.123,12
04	122 0020 GESTAO ADMINISTRATIVA, FINANCEIRA E REC. HUMANOS			31.355,11	31.355,11
04.122.0020.2025.0000	DEPARTAMENTO DE ALMOXARIFADO E PATRIMONIO			31.355,11	31.355,11
04	123 Administração Financeira		2.001,00	298.873,85	300.874,85
04	123 0020 GESTAO ADMINISTRATIVA, FINANCEIRA E REC. HUMANOS		2.001,00	298.873,85	300.874,85
04.123.0020.1073.0000	AQUISIÇÃO DE EQUIPAMENTOS E MATERIAL PERMANENTE		2.001,00		2.001,00
04.123.0020.2003.0000	ENCARGOS COM SERVIÇOS BANCARIOS E FINANCEIROS			112.812,07	112.812,07
04.123.0020.2019.0000	MNUTENÇÃO DA SECRETARIA DA FAZENDA			158.053,78	158.053,78
04.123.0020.2029.0000	TREINAMENTOS E CAPACITAÇÕES			2.002,00	2.002,00
04.123.0020.2127.0000	MANUTENÇÃO DO DEPARTAMENTOS DE TRIBUTOS			26.006,00	26.006,00
28	Encargos Especiais	612.603,49			612.603,49
28	843 Serviço da Dívida Interna	363.503,76			363.503,76
28	843 0732 SERVIÇOS DA DÍVIDA	363.503,76			363.503,76
28.843.0732.2026.0000	ENCARGOS DA DIVIDA INTERNA	363.503,76			363.503,76
28	846 Outros Encargos Especiais	249.099,73			249.099,73
28	846 0020 GESTAO ADMINISTRATIVA, FINANCEIRA E REC. HUMANOS	249.099,73			249.099,73
28.846.0020.2020.0000	CONTRIBUIÇÃO COM PASEP	249.099,73			249.099,73
<b>TOTAL</b>		612.603,49	2.001,00	1.043.039,08	1.657.643,57

(Continua na página seguinte)

**LOA 2026****NAZÁRIA - PI****PREFEITURA MUNICIPAL DE NAZÁRIA**

RODOVIA PI 130, Nº 969, CENTRO - CNPJ:10560403/0001-49

Orçamento Programa - Exercício de 2026

Anexo 06

Página 14

Lei: 239, Data: 20/10/2025

**PROGRAMA DE TRABALHO**

(Inc.II, § 2º, Art.2º)

**02 PODER EXECUTIVO****09 CONTROLADORIA GERAL DO MUNICIPIO**

Código	Especificação	Operação Especial	Projetos	Atividades	Total
04	Administração		1.001,00	128.206,99	129.207,99
04	124 Controle Interno		1.001,00	128.206,99	129.207,99
04	124 0020 GESTAO ADMINISTRATIVA, FINANCEIRA E REC. HUMANOS		1.001,00	128.206,99	129.207,99
04.124.0020.1073.0000	AQUISIÇÃO DE EQUIPAMENTOS E MATERIAL PERMANENTE		1.001,00		1.001,00
04.124.0020.2039.0000	MANUTENÇÃO DA CONTROLADORIA GERAL DO MUNICIPIO			128.206,99	128.206,99
<b>TOTAL</b>		0,00	1.001,00	128.206,99	129.207,99

(Continua na página seguinte)

# LOA 2026

# NAZÁRIA - PI

**PREFEITURA MUNICIPAL DE NAZÁRIA**

RODOVIA PI 130, Nº 969, CENTRO - CNPJ:10560403/0001-49

Orçamento Programa - Exercício de 2026

Anexo 06

Página 15

**PROGRAMA DE TRABALHO**

(Inc.II, § 2º, Art.2º)

**Lei: 239, Data: 20/10/2025**
**02 PODER EXECUTIVO**
**10 SEC. MUN. DE DESENVOL. HUMANO E ASSISTÊNCIA SOCIAL(SEMDHAS)**

Código	Especificação	Operação Especial	Projetos	Atividades	T o t a l
08	Assistência Social		141.974,40	1.767.409,06	1.909.383,46
08	122 Administração Geral		39.382,27	989.634,56	1.029.016,83
08	122 0168 FORTALECIMENTO DA REDE DE PROTEÇÃO SOCIAL			143.724,68	143.724,68
08.122.0168.2052.0000	MANUT. DO CONSELHO DE SEGURANÇA ALIMENTAR E NUTRICIONAL (COMSEA)			1.653,75	1.653,75
08.122.0168.2071.0000	MANUT.DA SEC. MUN. DE DESENV. HUMANO E ASSISTÊNCIA SOCIAL (SEMDHAS)			142.070,93	142.070,93
08	122 0172 GESTÃO DA ASSISTENCIA SOCIAL		39.382,27	845.909,88	885.292,15
08.122.0172.1042.0000	AQUISIÇÃO DE EQUIPAMENTOS E MAT. PERMANENTE		2.002,00		2.002,00
08.122.0172.1049.0000	AQUISIÇÃO DE EQUIP. E MATERIAL PERMANENTE - COVID		1.273,39		1.273,39
08.122.0172.1059.0000	AQUISIÇÃO DE MAT. E EQUIP. PERMANENTES		5.788,13		5.788,13
08.122.0172.1060.0000	CONST., REFORMA DOS PRÉDIOS PÚBLICOS DA ASSISTÊNCIA		30.318,75		30.318,75
08.122.0172.2016.0000	MANUTENÇÃO DO DEPARTAMENTOS DO IDOSO E DA PESSOA COM DEFICIENCIA			3.003,00	3.003,00
08.122.0172.2057.0000	ENCARGOS COM SERVIÇOS FUNERARIOS			31.454,33	31.454,33
08.122.0172.2079.0000	MANUTENÇÃO DO FUNDO MUN. DE ASSISTENCIA SOCIAL			609.378,69	609.378,69
08.122.0172.2081.0000	MANUTENÇÃO DE APOIO SOCIAL A COMUNIDADE			32.385,94	32.385,94
08.122.0172.2117.0000	COVID19 FMAS			5.032,92	5.032,92
08.122.0172.2128.0000	MANUTENÇÃO DO DEPARTAMENTO DA MULHER			25.005,00	25.005,00
08.122.0172.2137.0000	GESTAO ADMINISTRATIVA DO FMAS			130.200,00	130.200,00
08.122.0172.2140.0000	FORTALECIMENTO DO CONTROLE SOCIAL (CMAS)			3.150,00	3.150,00
08.122.0172.2141.0000	MANUTENÇÃO DO PROCADSUAS			6.300,00	6.300,00
08	241 Assistência à Pessoa Idosa			9.867,04	9.867,04
08	241 0168 FORTALECIMENTO DA REDE DE PROTEÇÃO SOCIAL			4.862,04	4.862,04
08.241.0168.2099.0000	CONSELHO MUNICIPAL DA PESSOA IDOSA - CMPI			4.862,04	4.862,04
08	241 0172 GESTÃO DA ASSISTENCIA SOCIAL			5.005,00	5.005,00
08.241.0172.2016.0000	MANUTENÇÃO DO DEPARTAMENTOS DO IDOSO E DA PESSOA COM DEFICIENCIA			5.005,00	5.005,00
08	243 Assistência à Criança e ao Adolescente		42.330,00	288.814,80	331.144,80
08	243 0168 FORTALECIMENTO DA REDE DE PROTEÇÃO SOCIAL			4.465,13	4.465,13
08.243.0168.2121.0000	MANUTENÇÃO DO FMDCA			2.811,38	2.811,38
08.243.0168.2122.0000	MANUTENÇÃO E CAPACITAÇÃO E FORMAÇÃO PROFISSIONAL CONTINUADA DOS OP. DO SIST. DCA			1.653,75	1.653,75
08	243 0172 GESTÃO DA ASSISTENCIA SOCIAL		42.330,00	284.349,67	326.679,67
08.243.0172.1066.0000	CONST. E ESTRUTURAÇÃO DO FMDCA		41.227,50		41.227,50
08.243.0172.1067.0000	AQUISIÇÃO DE IMÓVEL/OU REFORMA DE IMÓVEL PARA USO DA INFANCIA E ADOLESCÊNCIA		551,25		551,25
08.243.0172.1068.0000	AQUISIÇÃO DE EQUIPAMENTOS PARA PRÉDIO DE USO DA INFÂNCIA E ADLESCÊNCIA		551,25		551,25
08.243.0172.2083.0000	MANUTENÇÃO DA PRIMEIRA INFÂNCIA NO SUAS - CRIANÇA FELIZ			200.193,08	200.193,08
08.243.0172.2097.0000	MANUTENÇÃO DO CONSELHO TUTELAR			84.156,59	84.156,59
08	244 Assistência Comunitária		60.262,13	231.200,81	291.462,94
08	244 0168 FORTALECIMENTO DA REDE DE PROTEÇÃO SOCIAL			19.533,56	19.533,56
08.244.0168.2021.0000	ATENDIMENTO EMERGENCIAL A CALAMIDADE			19.533,56	19.533,56

(Continua na página seguinte)

**LOA 2026****NAZÁRIA - PI****PREFEITURA MUNICIPAL DE NAZÁRIA**

RODOVIA PI 130, Nº 969, CENTRO - CNPJ:10560403/0001-49

Orçamento Programa - Exercício de 2026

Anexo 06

Página 16

Lei: 239, Data: 20/10/2025

**PROGRAMA DE TRABALHO**

(Inc.II, § 2º, Art.2º)

02 PODER EXECUTIVO							
10 SEC. MUN. DE DESENVOL. HUMANO E ASSISTÊNCIA SOCIAL(SEMDHAS)							
Código	Especificação			Operação Especial	Projetos	Atividades	Total
08 244 0172	GESTÃO DA ASSISTENCIA SOCIAL				60.262,13	211.667,25	271.929,38
08.244.0172.1059.0000	AQUISIÇÃO DE MAT. E EQUIP. PERMANENTES				60.262,13		60.262,13
08.244.0172.2077.0000	MANUT. DO BLOCO DE GESTAO BOLSA FAMILIA E CADASTRO UNICO - IGDBF					92.667,51	92.667,51
08.244.0172.2079.0000	MANUTENÇÃO DO FUNDO MUN. DE ASSISTENCIA SOCIAL					104.799,74	104.799,74
08.244.0172.2138.0000	GESTÃO DE BENEFICIOS EVENTUAIS					14.200,00	14.200,00
08 245	Serviços Socioassistenciais					247.891,85	247.891,85
08 245 0168	FORTALECIMENTO DA REDE DE PROTEÇÃO SOCIAL					136.287,34	136.287,34
08.245.0168.2027.0000	PROGRAMA BPC					2.894,06	2.894,06
08.245.0168.2074.0000	MANUTENÇÃO DO BLOCO DE PROT.SOCIAL BÁSICA					125.014,27	125.014,27
08.245.0168.2076.0000	PROGRAMA DE PROTEÇÃO BASICA A FAMILIA, A INFANCIA E O IDOSO					8.379,01	8.379,01
08 245 0172	GESTÃO DA ASSISTENCIA SOCIAL					111.604,51	111.604,51
08.245.0172.2072.0000	MANUTENÇÃO DO BLOCO DE GESTÃO DO SUAS - IGD - SUAS					21.774,38	21.774,38
08.245.0172.2073.0000	PROGRAMA PROTEÇÃO SOCIAL ESPECIAL					6.118,88	6.118,88
08.245.0172.2078.0000	MANUT. DO BLOCO DE PROTEÇÃO SOCIAL ESPECIAL - MAC					4.961,25	4.961,25
08.245.0172.2139.0000	EXECUÇÃO DE EMENDAS PARLAMENTARES PARA O FMAS					78.750,00	78.750,00
<b>TOTAL</b>				0,00	141.974,40	1.767.409,06	1.909.383,46

(Continua na página seguinte)

**LOA 2026**

**NAZÁRIA - PI**



**PREFEITURA MUNICIPAL DE NAZÁRIA**

RODOVIA PI 130, Nº 969, CENTRO - CNPJ:10560403/0001-49

Orçamento Programa - Exercício de 2026

Anexo 06

Página 17

Lei: 239, Data: 20/10/2025

**PROGRAMA DE TRABALHO**

(Inc.II, § 2º, Art.2º)

**02 PODER EXECUTIVO**

**11 SERVIÇO AUTONOMO DE AGUA E ESGOTO - SAAE**

Código	Especificação	Operação Especial	Projetos	Atividades	Total
17	Saneamento		353.902,50	242.550,00	596.452,50
17	512 Saneamento Básico Urbano		353.902,50	242.550,00	596.452,50
17	512 0418 GESTÃO DAS POLITICAS PUBLICAS DE SANEAMENTO		353.902,50	242.550,00	596.452,50
17.512.0418.1063.0000	AQUISIÇÃO DE EQUIPAMENTOS ABASTECIMENTO DE ÁGUA - SAAE		133.402,50		133.402,50
17.512.0418.1064.0000	CONST. E ESTRUTURAÇÃO DA REDE DE ABASTECIMENTO D'ÁGUA - SAAE		110.250,00		110.250,00
17.512.0418.1065.0000	REFORMA E AMPLIAÇÃO DO SISTEMA DE ABASTECIMENTO DE ÁGUA - SAAE		110.250,00		110.250,00
17.512.0418.2120.0000	MANUTENÇÃO DOS SERVIÇOS DO SAAE			242.550,00	242.550,00
<b>TOTAL</b>		0,00	353.902,50	242.550,00	596.452,50

(Continua na página seguinte)

**LOA 2026****NAZÁRIA - PI****PREFEITURA MUNICIPAL DE NAZÁRIA**

RODOVIA PI 130, Nº 969, CENTRO - CNPJ:10560403/0001-49

Orçamento Programa - Exercício de 2026

Anexo 06

Página 18

Lei: 239, Data: 20/10/2025

**PROGRAMA DE TRABALHO**

(Inc.II, § 2º, Art.2º)

02 PODER EXECUTIVO					
12 PROCURADORIA GERAL DO MUNICIPIO DE NAZÁRIA					
Código	Especificação	Operação Especial	Projetos	Atividades	T o t a l
04	Administração		1.001,00	297.754,63	298.755,63
04	122 Administração Geral		1.001,00	297.754,63	298.755,63
04	122 0012 DEFESA DA ORDEM JURIDICA		1.001,00	297.754,63	298.755,63
04.122.0012.1042.0000	AQUISIÇÃO DE EQUIPAMENTOS E MAT. PERMANENTE		1.001,00		1.001,00
04.122.0012.2013.0000	MANUTENÇÃO DA PROCURADORIA GERAL DO MUNICIPIO			297.754,63	297.754,63
<b>TOTAL</b>		0,00	1.001,00	297.754,63	298.755,63

**PREFEITURA MUNICIPAL DE NAZÁRIA**

RODOVIA PI 130, Nº 969, CENTRO - CNPJ:10560403/0001-49

Orçamento Programa - Exercício de 2026

Anexo 06

Página 19

Lei: 239, Data: 20/10/2025

**PROGRAMA DE TRABALHO**

(Inc.II, § 2º, Art.2º)

02 PODER EXECUTIVO					
13 SECRETARIA DE ESPORTE E LAZER (SEMEL)					
Código	Especificação	Operação Especial	Projetos	Atividades	T o t a l
27	Desporto e Lazer		1.205.160,32	380.891,40	1.586.051,72
27	812 Desporto Comunitário		341.306,13	379.890,40	721.196,53
27	812 0714 INCENTIVO AO ESPORTE E LAZER		341.306,13	379.890,40	721.196,53
27.812.0714.1042.0000	AQUISIÇÃO DE EQUIPAMENTOS E MAT. PERMANENTE		10.001,00		10.001,00
27.812.0714.1045.0000	CONST. E RECUP. DE QUAD. ESP., CAMPO DE F., GINASIO PO. E ES		331.305,13		331.305,13
27.812.0714.2086.0000	APOIO AO ESPORTE E AO LAZER			366.866,40	366.866,40
27.812.0714.2087.0000	MANUTENÇÃO DA SECRETARIA DE ESPORTE E LAZER (SEMEL)			13.024,00	13.024,00
27	813 Lazer		863.854,19	1.001,00	864.855,19
27	813 0336 DESENVOLVIMENTO E PROMOÇÃO CULTURAL		16.813,13		16.813,13
27.813.0336.1052.0000	AQUISIÇÃO DE PARQUES INFANTIS		16.813,13		16.813,13
27	813 0714 INCENTIVO AO ESPORTE E LAZER		847.041,06	1.001,00	848.042,06
27.813.0714.1045.0000	CONST. E RECUP. DE QUAD. ESP., CAMPO DE F., GINASIO PO. E ES		847.041,06		847.041,06
27.813.0714.2086.0000	APOIO AO ESPORTE E AO LAZER			1.001,00	1.001,00
<b>TOTAL</b>		0,00	1.205.160,32	380.891,40	1.586.051,72

(Continua na página seguinte)



**LOA 2026**

**NAZÁRIA - PI**



**PREFEITURA MUNICIPAL DE NAZÁRIA**

RODOVIA PI 130, Nº 969, CENTRO - CNPJ:10560403/0001-49

Orçamento Programa - Exercício de 2026

Anexo 06

Página 20

Lei: 239, Data: 20/10/2025

**PROGRAMA DE TRABALHO**

(Inc.II, § 2º, Art.2º)

02 PODER EXECUTIVO					
99 RESERVA DE CONTINGÊNCIA					
Código	Especificação	Operação Especial	Projetos	Atividades	T o t a l
99	Reserva de Contingência	382.016,25			382.016,25
99	999 Reserva de Contingência	382.016,25			382.016,25
99	999 0999 RESERVA DE CONTINGÊNCIA	382.016,25			382.016,25
99.999.0999.2999.0000	RESERVA DE CONTIGENCIA	382.016,25			382.016,25
<b>TOTAL</b>		382.016,25	0,00	0,00	382.016,25
<b>TOTAL GERAL</b>		994.619,74	14.849.042,27	44.948.723,14	60.792.385,15

JOAQUIM NONATO DA SILVA FILHO:49034944387  
Assinado de forma digital por JOAQUIM NONATO DA SILVA FILHO:49034944387  
Dados: 2025.10.29 11:59:31 -03'00'

JOAQUIM NONATO DA SILVA FILHO  
PREFEITO MUNICIPAL  
490.349.443-87

ODIVALDO MENDES VIANA:16034317304  
Assinado de forma digital por ODIVALDO MENDES VIANA:16034317304  
Dados: 2025.10.29 12:24:12 -03'00'

PLANACON CONTABILIDADE LTDA  
CRC - PI - 005434/O-6  
160.343.173-04

(Continua na página seguinte)

**LOA 2026****NAZÁRIA - PI****PREFEITURA MUNICIPAL DE NAZÁRIA**

RODOVIA PI 130, Nº 969, CENTRO - CNPJ:10560403/0001-49

Orçamento Programa - Exercício de 2026

Página 1

**QUADRO AUXILIAR DE DETALHAMENTO DA DESPESA**

Lei: 239, Data: 20/10/2025

PODER 01 PODER LEGISLATIVO  
 ORGÃO 01 CAMARA MUNICIPAL  
 UNIDADE 00 CAMARA MUNICIPAL

Aplicacao Programada	Proj/Ativ	Finalidade	Categoria	Detalhada	TotalGrupo	Total Categ.	Total Func.
F.R. - C.A.							
CONST.. AMPLIACAO E RESTAURACÃO DA SEDE DA CAMARA	01.031.0001.1001.0000						51.000,00
4 DESPESAS DE CAPIT						51.000,00	
4 INVESTIMENTOS					51.000,00		
OBRAS E INSTALAÇÕES			4.4.90.51.00	50.000,00			
AQUISIÇÃO DE IMÓVEIS			4.4.90.61.00	1.000,00			
AQUISIÇÃO DE EQUIP. E MATERIAL PERMANENTE	01.031.0001.1002.0000						59.000,00
4 DESPESAS DE CAPIT						59.000,00	
4 INVESTIMENTOS					59.000,00		
EQUIPAMENTOS E MATERIAL PERMANENTE			4.4.90.52.00	59.000,00			
CONTRIBUIÇÃO A ENTIDADE	01.031.0001.2001.0000						10.500,00
3 DESPESAS CORREN'						10.500,00	
3 OUTRAS DESPESAS CORRENTES					10.500,00		
CONTRIBUIÇÕES			3.3.50.41.00	10.500,00			
MANUTENÇÃO DA CAMARA MUNICIPAL	01.031.0001.2002.0000						1.879.500,00
3 DESPESAS CORREN'						1.879.500,00	
1 PESSOAL E ENCARGOS SOCIAIS					1.290.000,00		
CONTRATAÇÃO POR TEMPO DETERMINADO			3.1.90.04.00	24.000,00			
VENCIMENTOS E VANTAGENS FIXAS - PESSOAL CIVIL			3.1.90.11.00	1.100.000,00			
OBRIGAÇÕES PATRONAIS			3.1.90.13.00	165.000,00			
OUTRAS DESPESAS VARIÁVEIS - PESSOAL CIVIL			3.1.90.16.00	500,00			
SENTENÇAS JUDICIAIS			3.1.90.91.00	500,00			
3 OUTRAS DESPESAS CORRENTES					589.500,00		
DIÁRIAS - CIVIL			3.3.90.14.00	40.000,00			
MATERIAL DE CONSUMO			3.3.90.30.00	50.000,00			
PASSAGENS E DESPESAS COM LOCOMOÇÃO			3.3.90.33.00	20.000,00			
SERVIÇOS DE CONSULTORIA			3.3.90.35.00	300.000,00			
OUTROS SERVIÇOS DE TERCEIROS - PESSOA FÍSICA			3.3.90.36.00	35.000,00			
OUTROS SERVIÇOS DE TERCEIROS - PESSOA JURÍDICA			3.3.90.39.00	84.000,00			
SERVIÇOS DE TECNOLOGIA DA INFORMAÇÃO E COMUNICAÇÃO			3.3.90.40.00	60.000,00			
DESPESAS DE EXERCÍCIOS ANTERIORES			3.3.90.92.00	500,00			
<b>TOTAL</b>							<b>2.000.000,00</b>

(Continua na página seguinte)



**LOA 2026**

**NAZÁRIA - PI**



**PREFEITURA MUNICIPAL DE NAZÁRIA**

RODOVIA PI 130, Nº 969, CENTRO - CNPJ:10560403/0001-49

Orçamento Programa - Exercício de 2026

Página 2

**QUADRO AUXILIAR DE DETALHAMENTO DA DESPESA**

Lei: 239, Data: 20/10/2025

PODER	02	PODER EXECUTIVO					
ORGÃO	01	SEC.MUN.DE ADMINISTRAÇÃO, MEIO AMBIENTE E GOVERNO (SEMAGOV)					
UNIDADE	00	SEC. MUN. DE ADMINISTRAÇÃO, MEIO AMBIENTE E GOVERNO (SEMAGOV)					
Aplicacao Programada	Proj/Ativ	Finalidade	Categoria	Detalhada	TotalGrupo	Total Categ.	Total Func.
		F.R. - C.A.					
MANUTENÇÃO DA ASSESSORIA JURIDICA	04.122.0012.2004.0000						120.834,00
3 DESPESAS CORREN						120.834,00	
3 OUTRAS DESPESAS CORRENTES					120.834,00		
SERVIÇOS DE CONSULTORIA			3.3.90.35.00	120.834,00			
CONSTRUÇÃO, AMPLI. E RESTAURAÇÃO DA SEDE DA PREFEITURA	04.122.0020.1003.0000						1.000,00
4 DESPESAS DE CAPIT						1.000,00	
4 INVESTIMENTOS					1.000,00		
OBRAS E INSTALAÇÕES			4.4.90.51.00	1.000,00			
AQUISIÇÃO DE EQUIP. E MAT. PERM. P/A PREFEITURA	04.122.0020.1005.0000						233.454,38
4 DESPESAS DE CAPIT						233.454,38	
4 INVESTIMENTOS					233.454,38		
EQUIPAMENTOS E MATERIAL PERMANENTE			4.4.90.52.00	226.839,38			
EQUIPAMENTOS E MATERIAL PERMANENTE			4.4.90.52.00	5.512,50			
EQUIPAMENTOS E MATERIAL PERMANENTE			4.4.90.52.00	1.102,50			
AQUISIÇÃO DE BENS IMOVEIS	04.122.0020.1017.0000						38.201,63
4 DESPESAS DE CAPIT						38.201,63	
4 INVESTIMENTOS					38.201,63		
AQUISIÇÃO DE IMÓVEIS			4.4.90.61.00	38.201,63			
AQUISIÇÃO DE VEICULOS PARA A PREFEITURA	04.122.0020.1023.0000						86.300,55
4 DESPESAS DE CAPIT						86.300,55	
4 INVESTIMENTOS					86.300,55		
EQUIPAMENTOS E MATERIAL PERMANENTE			4.4.90.52.00	23.152,50			
EQUIPAMENTOS E MATERIAL PERMANENTE			4.4.90.52.00	63.148,05			
MANUTENÇÃO E ENCARGOS DA SECRETARIA	04.122.0020.2010.0000						3.204.075,94
3 DESPESAS CORREN						3.204.075,94	
1 PESSOAL E ENCARGOS SOCIAIS					1.432.823,26		
CONTRATAÇÃO POR TEMPO DETERMINADO			3.1.90.04.00	171.163,13			
VENCIMENTOS E VANTAGENS FIXAS - PESSOAL CIVIL			3.1.90.11.00	752.250,00			
OBRIGAÇÕES PATRONAIS			3.1.90.13.00	441.937,13			
OBRIGAÇÕES PATRONAIS			3.1.90.13.00	1.102,50			
OBRIGAÇÕES PATRONAIS			3.1.90.13.00	5.512,50			
OBRIGAÇÕES PATRONAIS			3.1.90.13.00	1.102,50			
OUTRAS DESPESAS VARIÁVEIS - PESSOAL CIVIL			3.1.90.16.00	58.019,06			
DESPESAS DE EXERCÍCIOS ANTERIORES			3.1.90.92.00	1.736,44			

(Continua na página seguinte)

**LOA 2026****NAZÁRIA - PI****PREFEITURA MUNICIPAL DE NAZÁRIA**

RODOVIA PI 130, Nº 969, CENTRO - CNPJ:10560403/0001-49

Orçamento Programa - Exercício de 2026

Página 3

**QUADRO AUXILIAR DE DETALHAMENTO DA DESPESA**

Lei: 239, Data: 20/10/2025

PODER	02	PODER EXECUTIVO
ORGÃO	01	SEC.MUN.DE ADMINISTRAÇÃO, MEIO AMBIENTE E GOVERNO (SEMAGOV)
UNIDADE	00	SEC. MUN. DE ADMINISTRAÇÃO, MEIO AMBIENTE E GOVERNO (SEMAGOV)

Aplicacao Programada	Proj/Ativ	Finalidade	Categoria	Detalhada	TotalGrupo	Total Categ.	Total Func.
		F.R. - C.A.					
MANUTENÇÃO E ENCARGOS DA SECRETARIA	04.122.0020.2010.0000						3.204.075,94
3 DESPESAS CORREN'						3.204.075,94	
3 OUTRAS DESPESAS CORRENTES					1.771.252,68		
DIÁRIAS - CIVIL			3.3.90.14.00	2.315,25			
MATERIAL DE CONSUMO			3.3.90.30.00	500.026,06			
MATERIAL DE CONSUMO			3.3.90.30.00	1.004,19			
MATERIAL DE CONSUMO			3.3.90.30.00	661,50			
MATERIAL DE CONSUMO			3.3.90.30.00	5.512,50			
MATERIAL DE CONSUMO			3.3.90.30.00	1.273,39			
MATERIAL DE CONSUMO			3.3.90.30.00	3.183,47			
MATERIAL DE CONSUMO			3.3.90.30.00	551,25			
MATERIAL DE CONSUMO			3.3.90.30.00	24.806,25			
SERVIÇOS DE CONSULTORIA			3.3.90.35.00	171.163,13			
OUTROS SERVIÇOS DE TERCEIROS - PESSOA FÍSICA			3.3.90.36.00	372.214,38			
OUTROS SERVIÇOS DE TERCEIROS - PESSOA FÍSICA			3.3.90.36.00	1.004,19			
OUTROS SERVIÇOS DE TERCEIROS - PESSOA FÍSICA			3.3.90.36.00	661,50			
OUTROS SERVIÇOS DE TERCEIROS - PESSOA FÍSICA			3.3.90.36.00	5.512,50			
OUTROS SERVIÇOS DE TERCEIROS - PESSOA FÍSICA			3.3.90.36.00	2.546,78			
OUTROS SERVIÇOS DE TERCEIROS - PESSOA JURÍDICA			3.3.90.39.00	531.316,72			
OUTROS SERVIÇOS DE TERCEIROS - PESSOA JURÍDICA			3.3.90.39.00	1.004,20			
OUTROS SERVIÇOS DE TERCEIROS - PESSOA JURÍDICA			3.3.90.39.00	661,50			
OUTROS SERVIÇOS DE TERCEIROS - PESSOA JURÍDICA			3.3.90.39.00	5.512,50			
OUTROS SERVIÇOS DE TERCEIROS - PESSOA JURÍDICA			3.3.90.39.00	3.831,91			
OUTROS SERVIÇOS DE TERCEIROS - PESSOA JURÍDICA			3.3.90.39.00	551,25			
SERVIÇOS DE TECNOLOGIA DA INFORMAÇÃO E COMUNICAÇÃO			3.3.90.40.00	95.641,88			
OUTROS AUXÍLIOS FINANCEIROS A PESSOAS FÍSICAS			3.3.90.48.00	5.567,63			
DESPESAS DE EXERCÍCIOS ANTERIORES			3.3.90.92.00	34.728,75			
DEPARTAMENTO DE LICITAÇÃO	04.122.0020.2012.0000						10.592,28
3 DESPESAS CORREN'						10.592,28	
1 PESSOAL E ENCARGOS SOCIAIS					5.788,13		
VENCIMENTOS E VANTAGENS FIXAS - PESSOAL CIVIL			3.1.90.11.00	5.788,13			
3 OUTRAS DESPESAS CORRENTES					4.804,15		
MATERIAL DE CONSUMO			3.3.90.30.00	1.157,63			
OUTROS SERVIÇOS DE TERCEIROS - PESSOA FÍSICA			3.3.90.36.00	2.431,01			
OUTROS SERVIÇOS DE TERCEIROS - PESSOA JURÍDICA			3.3.90.39.00	1.215,51			
TREINAMENTOS E CAPACITAÇÕES	04.122.0020.2029.0000						2.000,00
3 DESPESAS CORREN'						2.000,00	
3 OUTRAS DESPESAS CORRENTES					2.000,00		
OUTROS SERVIÇOS DE TERCEIROS - PESSOA FÍSICA			3.3.90.36.00	1.000,00			
OUTROS SERVIÇOS DE TERCEIROS - PESSOA JURÍDICA			3.3.90.39.00	1.000,00			
REALIZ. E PROMOÇÕES DE FESTAS E EVENT.	04.122.0020.2049.0000						3.000,00
COMEM. DO MUNICÍPIO							3.000,00
3 DESPESAS CORREN'						3.000,00	
3 OUTRAS DESPESAS CORRENTES					3.000,00		
MATERIAL DE CONSUMO			3.3.90.30.00	1.000,00			
OUTROS SERVIÇOS DE TERCEIROS - PESSOA FÍSICA			3.3.90.36.00	1.000,00			
OUTROS SERVIÇOS DE TERCEIROS - PESSOA JURÍDICA			3.3.90.39.00	1.000,00			

(Continua na página seguinte)



**LOA 2026****NAZÁRIA - PI****PREFEITURA MUNICIPAL DE NAZÁRIA**

RODOVIA PI 130, Nº 969, CENTRO - CNPJ:10560403/0001-49

Orçamento Programa - Exercício de 2026

Página 5

**QUADRO AUXILIAR DE DETALHAMENTO DA DESPESA**

Lei: 239, Data: 20/10/2025

PODER	02	PODER EXECUTIVO
ORGÃO	01	SEC.MUN.DE ADMINISTRAÇÃO, MEIO AMBIENTE E GOVERNO (SEMAGOV)
UNIDADE	00	SEC. MUN. DE ADMINISTRAÇÃO, MEIO AMBIENTE E GOVERNO (SEMAGOV)

Aplicacao Programada	Proj/Ativ	Finalidade	Categoria	Detalhada	TotalGrupo	Total Categ.	Total Func.
		F.R. - C.A.					
<b>TOTAL</b>							4.144.321,84

**PREFEITURA MUNICIPAL DE NAZÁRIA**

RODOVIA PI 130, Nº 969, CENTRO - CNPJ:10560403/0001-49

Orçamento Programa - Exercício de 2026

Página 6

**QUADRO AUXILIAR DE DETALHAMENTO DA DESPESA**

Lei: 239, Data: 20/10/2025

PODER	02	PODER EXECUTIVO
ORGÃO	01	SEC.MUN.DE ADMINISTRAÇÃO, MEIO AMBIENTE E GOVERNO (SEMAGOV)
UNIDADE	01	DEPARTAMENTO DO MEIO AMBIENTE (DEMMA)

Aplicacao Programada	Proj/Ativ	Finalidade	Categoria	Detalhada	TotalGrupo	Total Categ.	Total Func.
		F.R. - C.A.					
AQUISIÇÃO DE EQUIPAMENTOS E MAT. PERMANENTE	18.541.0426.1042.0000						1.001,00
4	DESPESES DE CAPIT					1.001,00	
4	INVESTIMENTOS				1.001,00		
	EQUIPAMENTOS E MATERIAL PERMANENTE		4.4.90.52.00	1.001,00			
GESTÃO DE RESÍDUOS SÓLIDOS E DE AREAS VERDES	18.541.0426.2080.0000						9.291,13
3	DESPESES CORREN'					9.291,13	
1	PESSOAL E ENCARGOS SOCIAIS				5.788,13		
	VENCIMENTOS E VANTAGENS FIXAS - PESSOAL CIVIL		3.1.90.11.00	5.788,13			
3	OUTRAS DESPESES CORRENTES				3.503,00		
	MATERIAL DE CONSUMO		3.3.90.30.00	501,00			
	MATERIAL DE CONSUMO		3.3.90.30.00	1.000,00			
	OUTROS SERVIÇOS DE TERCEIROS - PESSOA FÍSICA		3.3.90.36.00	501,00			
	OUTROS SERVIÇOS DE TERCEIROS - PESSOA JURÍDICA		3.3.90.39.00	501,00			
	OUTROS SERVIÇOS DE TERCEIROS - PESSOA JURÍDICA		3.3.90.39.00	1.000,00			
MANUTENÇÃO DO DEPARTAMENTO DE MEIO AMBIENTE E SUSTENTABILIDADE	18.541.0426.2088.0000						9.505,00
3	DESPESES CORREN'					9.505,00	
1	PESSOAL E ENCARGOS SOCIAIS				8.002,00		
	VENCIMENTOS E VANTAGENS FIXAS - PESSOAL CIVIL		3.1.90.11.00	7.001,00			
	OBRIGAÇÕES PATRONAIS		3.1.90.13.00	1.001,00			
3	OUTRAS DESPESES CORRENTES				1.503,00		
	MATERIAL DE CONSUMO		3.3.90.30.00	501,00			
	OUTROS SERVIÇOS DE TERCEIROS - PESSOA FÍSICA		3.3.90.36.00	501,00			
	OUTROS SERVIÇOS DE TERCEIROS - PESSOA JURÍDICA		3.3.90.39.00	501,00			
MANUT. DAS ATIVID. DE PRESERVAÇÃO DO MEIO AMBIENTE	18.541.0426.2103.0000						78.830,52
3	DESPESES CORREN'					78.830,52	
1	PESSOAL E ENCARGOS SOCIAIS				70.332,63		
	VENCIMENTOS E VANTAGENS FIXAS - PESSOAL CIVIL		3.1.90.11.00	70.332,63			
3	OUTRAS DESPESES CORRENTES				8.497,89		
	MATERIAL DE CONSUMO		3.3.90.30.00	6.182,63			
	OUTROS SERVIÇOS DE TERCEIROS - PESSOA FÍSICA		3.3.90.36.00	1.157,63			
	OUTROS SERVIÇOS DE TERCEIROS - PESSOA JURÍDICA		3.3.90.39.00	1.157,63			
<b>TOTAL</b>							98.627,65

(Continua na página seguinte)



**LOA 2026**

**NAZÁRIA - PI**



**PREFEITURA MUNICIPAL DE NAZÁRIA**

RODOVIA PI 130, Nº 969, CENTRO - CNPJ:10560403/0001-49

Orçamento Programa - Exercício de 2026

Página 7

**QUADRO AUXILIAR DE DETALHAMENTO DA DESPESA**

Lei: 239, Data: 20/10/2025

PODER	02	PODER EXECUTIVO						
ORGÃO	01	SEC.MUN.DE ADMINISTRAÇÃO, MEIO AMBIENTE E GOVERNO (SEMAGOV)						
UNIDADE	02	DEPARTAMENTO DA JUNTA MILITAR E EXPEDIÇÃO DE DOCUMENTOS						
Aplicacao Programada	Proj/Ativ	Finalidade	Categoria	Detalhada	TotalGrupo	Total Categ.	Total Func.	
		F.R. - C.A.						
AQUISIÇÃO DE EQUIPAMENTOS E MAT. PERMANENTE	04.122.0020.1042.0000						1.000,00	
4	DESPESAS DE CAPIT					1.000,00		
4	INVESTIMENTOS				1.000,00			
	EQUIPAMENTOS E MATERIAL PERMANENTE		4.4.90.52.00	1.000,00				
ADMINISTRAÇÃO DA JUNTA MILITAR E EXPEDIÇÃO DE DOCUMENTOS	04.122.0020.2008.0000						1.000,00	
3	DESPESAS CORREN'					1.000,00		
3	OUTRAS DESPESAS CORRENTES				1.000,00			
	OUTROS SERVIÇOS DE TERCEIROS - PESSOA JURÍDICA		3.3.90.39.00	1.000,00				
TREINAMENTOS E CAPACITAÇÕES	04.122.0020.2029.0000						2.000,00	
3	DESPESAS CORREN'					2.000,00		
3	OUTRAS DESPESAS CORRENTES				2.000,00			
	OUTROS SERVIÇOS DE TERCEIROS - PESSOA FÍSICA		3.3.90.36.00	1.000,00				
	OUTROS SERVIÇOS DE TERCEIROS - PESSOA JURÍDICA		3.3.90.39.00	1.000,00				
ADMINISTRAÇÃO DA JUNTA MILITAR E EXPEDIÇÃO DE DOCUMENTOS	04.122.0122.2008.0000						50.853,39	
3	DESPESAS CORREN'					50.853,39		
1	PESSOAL E ENCARGOS SOCIAIS				42.970,50			
	VENCIMENTOS E VANTAGENS FIXAS - PESSOAL CIVIL		3.1.90.11.00	42.970,50				
3	OUTRAS DESPESAS CORRENTES				7.882,89			
	DIÁRIAS - CIVIL		3.3.90.14.00	1.157,63				
	MATERIAL DE CONSUMO		3.3.90.30.00	1.157,63				
	OUTROS SERVIÇOS DE TERCEIROS - PESSOA FÍSICA		3.3.90.36.00	5.567,63				
<b>TOTAL</b>							<b>54.853,39</b>	

(Continua na página seguinte)

**LOA 2026****NAZÁRIA - PI****PREFEITURA MUNICIPAL DE NAZÁRIA**

RODOVIA PI 130, Nº 969, CENTRO - CNPJ:10560403/0001-49

Orçamento Programa - Exercício de 2026

Página 8

**QUADRO AUXILIAR DE DETALHAMENTO DA DESPESA**

Lei: 239, Data: 20/10/2025

PODER	02	PODER EXECUTIVO
ORGÃO	01	SEC.MUN.DE ADMINISTRAÇÃO, MEIO AMBIENTE E GOVERNO (SEMAGOV)
UNIDADE	03	DEPARTAMENTO MUNICIPAL DA JUVENTUDE

Aplicacao Programada	Proj/Ativ	Finalidade	Categoria	Detalhada	TotalGrupo	Total Categ.	Total Func.
		F.R. - C.A.					
AQUISIÇÃO DE EQUIPAMENTOS E MAT. PERMANENTE	04.122.0020.1042.0000						1.000,00
4	DESPESAS DE CAPIT					1.000,00	
4	INVESTIMENTOS				1.000,00		
	EQUIPAMENTOS E MATERIAL PERMANENTE		4.4.90.52.00	1.000,00			
MANUTENÇÃO DO DEPARTAMENTO DA JUVENTUDE	08.244.0172.2107.0000						110.087,40
3	DESPESAS CORREN'					110.087,40	
1	PESSOAL E ENCARGOS SOCIAIS				63.782,39		
	CONTRATAÇÃO POR TEMPO DETERMINADO		3.1.90.04.00	1.215,51			
	VENCIMENTOS E VANTAGENS FIXAS - PESSOAL CIVIL		3.1.90.11.00	62.566,88			
3	OUTRAS DESPESAS CORRENTES				46.305,01		
	DIÁRIAS - CIVIL		3.3.90.14.00	3.472,88			
	MATERIAL DE CONSUMO		3.3.90.30.00	11.576,25			
	OUTROS SERVIÇOS DE TERCEIROS - PESSOA FÍSICA		3.3.90.36.00	11.576,25			
	OUTROS SERVIÇOS DE TERCEIROS - PESSOA JURÍDICA		3.3.90.39.00	17.364,38			
	DESPESAS DE EXERCÍCIOS ANTERIORES		3.3.90.92.00	2.315,25			
<b>TOTAL</b>							<b>111.087,40</b>

(Continua na página seguinte)



**LOA 2026**

**NAZÁRIA - PI**



**PREFEITURA MUNICIPAL DE NAZÁRIA**

RODOVIA PI 130, Nº 969, CENTRO - CNPJ:10560403/0001-49

Orçamento Programa - Exercício de 2026

Página 9

**QUADRO AUXILIAR DE DETALHAMENTO DA DESPESA**

Lei: 239, Data: 20/10/2025

PODER	02	PODER EXECUTIVO
ORGÃO	02	SECRETARIA MUNICIPAL DE SAUDE (SMS)
UNIDADE	00	SECRETARIA MUNICIPAL DE SAUDE (SMS)

Aplicacao Programada	Proj/Ativ	Finalidade	Categoria	Detalhada	TotalGrupo	Total Categ.	Total Func.
		F.R. - C.A.					
MANUTENÇÃO DA SECRETARIA MUNICIPAL DE SAÚDE	10.301.0204.2063.0000						6.063,75
3	DESPESAS CORREN'					6.063,75	
1	PESSOAL E ENCARGOS SOCIAIS				2.756,25		
	CONTRATAÇÃO POR TEMPO DETERMINADO		3.1.90.04.00	551,25			
	VENCIMENTOS E VANTAGENS FIXAS - PESSOAL CIVIL		3.1.90.11.00	551,25			
	OBRIGAÇÕES PATRONAIS		3.1.90.13.00	551,25			
	OUTRAS DESPESAS VARIÁVEIS - PESSOAL CIVIL		3.1.90.16.00	551,25			
	DESPESAS DE EXERCÍCIOS ANTERIORES		3.1.90.92.00	551,25			
3	OUTRAS DESPESAS CORRENTES				3.307,50		
	DIÁRIAS - CIVIL		3.3.90.14.00	551,25			
	MATERIAL DE CONSUMO		3.3.90.30.00	551,25			
	OUTROS SERVIÇOS DE TERCEIROS - PESSOA FÍSICA		3.3.90.36.00	551,25			
	OUTROS SERVIÇOS DE TERCEIROS - PESSOA JURÍDICA		3.3.90.39.00	551,25			
	DESPESAS DE EXERCÍCIOS ANTERIORES		3.3.90.92.00	551,25			
	INDENIZAÇÕES E RESTITUIÇÕES		3.3.90.93.00	551,25			
AÇÕES VINCULADAS AO ENFRENTAMENTO DA COVID19 - APOIO SAUDE	10.301.0204.2116.0000						1.273,39
3	DESPESAS CORREN'					1.273,39	
3	OUTRAS DESPESAS CORRENTES				1.273,39		
	MATERIAL DE CONSUMO		3.3.90.30.00	1.273,39			
<b>TOTAL</b>							<b>7.337,14</b>

(Continua na página seguinte)

**LOA 2026****NAZÁRIA - PI****PREFEITURA MUNICIPAL DE NAZÁRIA**

RODOVIA PI 130, Nº 969, CENTRO - CNPJ:10560403/0001-49

Orçamento Programa - Exercício de 2026

Página 10

**QUADRO AUXILIAR DE DETALHAMENTO DA DESPESA**

Lei: 239, Data: 20/10/2025

PODER	02	PODER EXECUTIVO
ORGÃO	02	SECRETARIA MUNICIPAL DE SAUDE (SMS)
UNIDADE	01	DEPARTAMENTO DE REGULAÇÃO E SISTEMAS(DRS)

Aplicacao Programada	Proj/Ativ	Finalidade	Categoria	Detalhada	TotalGrupo	Total Categ.	Total Func.
		F.R. - C.A.					
AQUISIÇÃO DE EQUIPAMENTOS E MAT. PERMANENTE	10.301.0204.1042.0000						27.002,00
4	DESPESAS DE CAPIT					27.002,00	
4	INVESTIMENTOS				27.002,00		
	EQUIPAMENTOS E MATERIAL PERMANENTE		4.4.90.52.00	1.001,00			
	EQUIPAMENTOS E MATERIAL PERMANENTE		4.4.90.52.00	26.001,00			
MANUTENÇÃO DO DEPARTAMENTO DE REGULAÇÃO E SISTEMA (DRS)	10.301.0204.2009.0000						43.008,00
3	DESPESAS CORREN'					43.008,00	
1	PESSOAL E ENCARGOS SOCIAIS				8.003,00		
	VENCIMENTOS E VANTAGENS FIXAS - PESSOAL CIVIL		3.1.90.11.00	1.001,00			
	VENCIMENTOS E VANTAGENS FIXAS - PESSOAL CIVIL		3.1.90.11.00	7.002,00			
3	OUTRAS DESPESAS CORRENTES				35.005,00		
	MATERIAL DE CONSUMO		3.3.90.30.00	1.001,00			
	MATERIAL DE CONSUMO		3.3.90.30.00	20.000,00			
	OUTROS SERVIÇOS DE TERCEIROS - PESSOA FÍSICA		3.3.90.36.00	1.001,00			
	OUTROS SERVIÇOS DE TERCEIROS - PESSOA FÍSICA		3.3.90.36.00	6.001,00			
	OUTROS SERVIÇOS DE TERCEIROS - PESSOA JURÍDICA		3.3.90.39.00	1.001,00			
	OUTROS SERVIÇOS DE TERCEIROS - PESSOA JURÍDICA		3.3.90.39.00	6.001,00			
TREINAMENTOS E CAPACITAÇÕES	10.301.0204.2029.0000						2.002,00
3	DESPESAS CORREN'					2.002,00	
3	OUTRAS DESPESAS CORRENTES				2.002,00		
	OUTROS SERVIÇOS DE TERCEIROS - PESSOA FÍSICA		3.3.90.36.00	1.001,00			
	OUTROS SERVIÇOS DE TERCEIROS - PESSOA JURÍDICA		3.3.90.39.00	1.001,00			
<b>TOTAL</b>							<b>72.012,00</b>

(Continua na página seguinte)



**LOA 2026**

**NAZÁRIA - PI**



**PREFEITURA MUNICIPAL DE NAZÁRIA**

RODOVIA PI 130, Nº 969, CENTRO - CNPJ:10560403/0001-49

Orçamento Programa - Exercício de 2026

Página 11

**QUADRO AUXILIAR DE DETALHAMENTO DA DESPESA**

Lei: 239, Data: 20/10/2025

PODER	02	PODER EXECUTIVO
ORGÃO	02	SECRETARIA MUNICIPAL DE SAUDE (SMS)
UNIDADE	02	FUNDO MUNICIPAL DE SAUDE - FMS

Aplicacao Programada	Proj/Ativ	Finalidade	Categoria	Detalhada	TotalGrupo	Total Categ.	Total Func.
		F.R. - C.A.					
AQUISIÇÃO DE EQUIP. E MATERIAL PERMANENTE	10.301.0006.1040.0000						13.340,25
4 DESPESAS DE CAPIT						13.340,25	
4 INVESTIMENTOS					13.340,25		
EQUIPAMENTOS E MATERIAL PERMANENTE			4.4.90.52.00	13.340,25			
ENFRENTAMENTO DA COVID19	10.301.0006.2136.0000						109.729,56
3 DESPESAS CORREN'						109.729,56	
1 PESSOAL E ENCARGOS SOCIAIS					78.076,78		
CONTRATAÇÃO POR TEMPO DETERMINADO			3.1.90.04.00	1.212,75			
VENCIMENTOS E VANTAGENS FIXAS - PESSOAL CIVIL			3.1.90.11.00	27.080,64			
OBRIGAÇÕES PATRONAIS			3.1.90.13.00	24.255,00			
OUTRAS DESPESAS VARIÁVEIS - PESSOAL CIVIL			3.1.90.16.00	25.528,39			
3 OUTRAS DESPESAS CORRENTES					31.652,78		
DIÁRIAS - CIVIL			3.3.90.14.00	1.273,39			
MATERIAL DE CONSUMO			3.3.90.30.00	25.528,39			
OUTROS SERVIÇOS DE TERCEIROS - PESSOA FÍSICA			3.3.90.36.00	2.425,50			
OUTROS SERVIÇOS DE TERCEIROS - PESSOA JURÍDICA			3.3.90.39.00	2.425,50			
CONT. E AMP. DE ACADEMIAS AR LIVRE	10.301.0204.1007.0000						131.250,00
4 DESPESAS DE CAPIT						131.250,00	
4 INVESTIMENTOS					131.250,00		
OBRAS E INSTALAÇÕES			4.4.90.51.00	21.000,00			
OBRAS E INSTALAÇÕES			4.4.90.51.00	55.125,00			
OBRAS E INSTALAÇÕES			4.4.90.51.00	55.125,00			
AQUISIÇÃO DE VEICULOS PARA SAÚDE	10.301.0204.1038.0000						309.856,88
4 DESPESAS DE CAPIT						309.856,88	
4 INVESTIMENTOS					309.856,88		
EQUIPAMENTOS E MATERIAL PERMANENTE			4.4.90.52.00	20.286,00			
EQUIPAMENTOS E MATERIAL PERMANENTE			4.4.90.52.00	100.125,00			
EQUIPAMENTOS E MATERIAL PERMANENTE			4.4.90.52.00	83.495,63			
EQUIPAMENTOS E MATERIAL PERMANENTE			4.4.90.52.00	105.950,25			
CONST. AMPL. E RECUPERAÇÃO DE UNIDADES DE SAÚDE E SMS	10.301.0204.1039.0000						740.435,77
4 DESPESAS DE CAPIT						740.435,77	
4 INVESTIMENTOS					740.435,77		
OBRAS E INSTALAÇÕES			4.4.90.51.00	338.415,00			
OBRAS E INSTALAÇÕES			4.4.90.51.00	52.500,00			
OBRAS E INSTALAÇÕES			4.4.90.51.00	52.500,00			
OBRAS E INSTALAÇÕES			4.4.90.51.00	164.610,52			
OBRAS E INSTALAÇÕES			4.4.90.51.00	110.250,00			
OBRAS E INSTALAÇÕES			4.4.90.51.00	22.160,25			
AQUISIÇÃO DE EQUIP. E MATERIAL PERMANENTE	10.301.0204.1040.0000						947.446,52
4 DESPESAS DE CAPIT						947.446,52	

(Continua na página seguinte)





**LOA 2026**

**NAZÁRIA - PI**



**PREFEITURA MUNICIPAL DE NAZÁRIA**

RODOVIA PI 130, Nº 969, CENTRO - CNPJ:10560403/0001-49

Orçamento Programa - Exercício de 2026

Página 13

**QUADRO AUXILIAR DE DETALHAMENTO DA DESPESA**

Lei: 239, Data: 20/10/2025

PODER 02 PODER EXECUTIVO  
ORGÃO 02 SECRETARIA MUNICIPAL DE SAUDE (SMS)  
UNIDADE 02 FUNDO MUNICIPAL DE SAUDE - FMS

Aplicacao Programada	Proj/Ativ	Finalidade	Categoria	Detalhada	TotalGrupo	Total Categ.	Total Func.	
		F.R. - C.A.						
MANUTENÇÃO DA SECRETARIA MUNICIPAL DE SAÚDE		10.301.0204.2063.0000					473.602,90	473.602,90
3	DESPESAS CORREN						473.602,90	
1	PESSOAL E ENCARGOS SOCIAIS						129.675,00	
	VENCIMENTOS E VANTAGENS FIXAS - PESSOAL CIVIL		3.1.90.11.00	52.500,00				
	OBRIGAÇÕES PATRONAIS		3.1.90.13.00	21.000,00				
	OUTRAS DESPESAS VARIÁVEIS - PESSOAL CIVIL		3.1.90.16.00	55.125,00				
	DESPESAS DE EXERCÍCIOS ANTERIORES		3.1.90.92.00	1.050,00				
3	OUTRAS DESPESAS CORRENTES						343.927,90	
	MATERIAL DE CONSUMO		3.3.90.30.00	210.000,00				
	MATERIAL DE CONSUMO		3.3.90.30.00	25.969,39				
	MATERIAL DE CONSUMO		3.3.90.30.00	5.512,50				
	OUTROS SERVIÇOS DE TERCEIROS - PESSOA FÍSICA		3.3.90.36.00	21.000,00				
	OUTROS SERVIÇOS DE TERCEIROS - PESSOA FÍSICA		3.3.90.36.00	23.262,75				
	OUTROS SERVIÇOS DE TERCEIROS - PESSOA FÍSICA		3.3.90.36.00	1.102,50				
	OUTROS SERVIÇOS DE TERCEIROS - PESSOA JURÍDICA		3.3.90.39.00	31.500,00				
	OUTROS SERVIÇOS DE TERCEIROS - PESSOA JURÍDICA		3.3.90.39.00	23.262,75				
	OUTROS SERVIÇOS DE TERCEIROS - PESSOA JURÍDICA		3.3.90.39.00	1.102,50				
	INDENIZAÇÕES E RESTITUIÇÕES		3.3.90.93.00	1.215,51				
MANUTENÇÃO DO FUNDO MUNICIPAL DE SAÚDE		10.301.0204.2065.0000					3.153.337,68	3.153.337,68
3	DESPESAS CORREN						3.153.337,68	
1	PESSOAL E ENCARGOS SOCIAIS						1.326.334,50	
	CONTRATAÇÃO POR TEMPO DETERMINADO		3.1.90.04.00	1.157,63				
	CONTRATAÇÃO POR TEMPO DETERMINADO		3.1.90.04.00	11.025,00				
	VENCIMENTOS E VANTAGENS FIXAS - PESSOAL CIVIL		3.1.90.11.00	791.033,16				
	VENCIMENTOS E VANTAGENS FIXAS - PESSOAL CIVIL		3.1.90.11.00	27.562,50				
	OBRIGAÇÕES PATRONAIS		3.1.90.13.00	365.240,57				
	OBRIGAÇÕES PATRONAIS		3.1.90.13.00	11.025,00				
	OUTRAS DESPESAS VARIÁVEIS - PESSOAL CIVIL		3.1.90.16.00	114.715,13				
	DESPESAS DE EXERCÍCIOS ANTERIORES		3.1.90.92.00	4.575,51				
3	OUTRAS DESPESAS CORRENTES						1.827.003,18	
	DIÁRIAS - CIVIL		3.3.90.14.00	27.562,50				
	MATERIAL DE CONSUMO		3.3.90.30.00	371.512,53				
	MATERIAL DE CONSUMO		3.3.90.30.00	10.500,00				
	MATERIAL DE CONSUMO		3.3.90.30.00	157.500,00				
	MATERIAL DE CONSUMO		3.3.90.30.00	195.525,00				
	MATERIAL DE CONSUMO		3.3.90.30.00	60.858,00				
	MATERIAL, BEM OU SERVIÇO PARA DISTRIBUIÇÃO GRATUITA		3.3.90.32.00	41.895,00				
	SERVIÇOS DE CONSULTORIA		3.3.90.35.00	5.512,50				
	OUTROS SERVIÇOS DE TERCEIROS - PESSOA FÍSICA		3.3.90.36.00	139.300,88				
	OUTROS SERVIÇOS DE TERCEIROS - PESSOA FÍSICA		3.3.90.36.00	5.250,00				
	OUTROS SERVIÇOS DE TERCEIROS - PESSOA FÍSICA		3.3.90.36.00	16.537,50				
	OUTROS SERVIÇOS DE TERCEIROS - PESSOA JURÍDICA		3.3.90.39.00	433.828,79				
	OUTROS SERVIÇOS DE TERCEIROS - PESSOA JURÍDICA		3.3.90.39.00	21.000,00				
	OUTROS SERVIÇOS DE TERCEIROS - PESSOA JURÍDICA		3.3.90.39.00	105.000,00				
	OUTROS SERVIÇOS DE TERCEIROS - PESSOA JURÍDICA		3.3.90.39.00	115.500,00				
	OUTROS SERVIÇOS DE TERCEIROS - PESSOA JURÍDICA		3.3.90.39.00	16.537,50				
	SERVIÇOS DE TECNOLOGIA DA INFORMAÇÃO E COMUNICAÇÃO		3.3.90.40.00	70.769,48				
	OUTROS AUXÍLIOS FINANCEIROS A PESSOAS FÍSICAS		3.3.90.48.00	26.460,00				
	DESPESAS DE EXERCÍCIOS ANTERIORES		3.3.90.92.00	5.953,50				
PROGRAMA DE ATENÇÃO BÁSICA/ ATENÇÃO		10.301.0204.2067.0000						

(Continua na página seguinte)

**LOA 2026****NAZÁRIA - PI****PREFEITURA MUNICIPAL DE NAZÁRIA**

RODOVIA PI 130, Nº 969, CENTRO - CNPJ:10560403/0001-49

Orçamento Programa - Exercício de 2026

Página 14

**QUADRO AUXILIAR DE DETALHAMENTO DA DESPESA**

Lei: 239, Data: 20/10/2025

PODER 02 PODER EXECUTIVO  
 ORGÃO 02 SECRETARIA MUNICIPAL DE SAUDE (SMS)  
 UNIDADE 02 FUNDO MUNICIPAL DE SAUDE - FMS

Aplicacao Programada	Proj/Ativ	Finalidade	Categoria	Detalhada	TotalGrupo	Total Categ.	Total Func.
							F.R. - C.A.
PRIMÁRIA							2.191.879,78
3	DESPESAS CORREN'						2.191.879,78
1	PESSOAL E ENCARGOS SOCIAIS				1.451.623,62		
	CONTRATAÇÃO POR TEMPO DETERMINADO		3.1.90.04.00	1.212,75			
	CONTRATAÇÃO POR TEMPO DETERMINADO		3.1.90.04.00	2.000,00			
	VENCIMENTOS E VANTAGENS FIXAS - PESSOAL CIVIL		3.1.90.11.00	861.290,97			
	VENCIMENTOS E VANTAGENS FIXAS - PESSOAL CIVIL		3.1.90.11.00	2.000,00			
	OBRIGAÇÕES PATRONAIS		3.1.90.13.00	519.295,13			
	OUTRAS DESPESAS VARIÁVEIS - PESSOAL CIVIL		3.1.90.16.00	58.487,63			
	DESPESAS DE EXERCÍCIOS ANTERIORES		3.1.90.92.00	7.337,14			
3	OUTRAS DESPESAS CORRENTES				740.256,16		
	DIÁRIAS - CIVIL		3.3.90.14.00	3.820,16			
	MATERIAL DE CONSUMO		3.3.90.30.00	273.566,57			
	MATERIAL, BEM OU SERVIÇO PARA DISTRIBUIÇÃO GRATUITA		3.3.90.32.00	4.335,59			
	PASSAGENS E DESPESAS COM LOCOMOÇÃO		3.3.90.33.00	2.425,50			
	OUTROS SERVIÇOS DE TERCEIROS - PESSOA FÍSICA		3.3.90.36.00	17.013,45			
	OUTROS SERVIÇOS DE TERCEIROS - PESSOA JURÍDICA		3.3.90.39.00	380.844,31			
	SERVIÇOS DE TECNOLOGIA DA INFORMAÇÃO E COMUNICAÇÃO		3.3.90.40.00	43.576,31			
	DESPESAS DE EXERCÍCIOS ANTERIORES		3.3.90.92.00	14.674,27			
MANUTENÇÃO DAS AÇÕES DO PROGRAMA COFINANCIAMENTO	10.301.0204.2069.0000						148.291,71
3	DESPESAS CORREN'						148.291,71
3	OUTRAS DESPESAS CORRENTES				148.291,71		
	DIÁRIAS - CIVIL		3.3.90.14.00	2.205,00			
	MATERIAL DE CONSUMO		3.3.90.30.00	59.402,65			
	OUTROS SERVIÇOS DE TERCEIROS - PESSOA FÍSICA		3.3.90.36.00	48.096,56			
	OUTROS SERVIÇOS DE TERCEIROS - PESSOA JURÍDICA		3.3.90.39.00	38.587,50			
PROGRAMA DE SAUDE DA FAMILIA	10.301.0204.2093.0000						736.225,07
3	DESPESAS CORREN'						736.225,07
1	PESSOAL E ENCARGOS SOCIAIS				736.225,07		
	CONTRATAÇÃO POR TEMPO DETERMINADO		3.1.90.04.00	1.273,39			
	VENCIMENTOS E VANTAGENS FIXAS - PESSOAL CIVIL		3.1.90.11.00	734.951,68			
PROGRAMA DE AGENTES COMUNITARIOS DE SAUDE	10.301.0204.2094.0000						486.373,39
3	DESPESAS CORREN'						486.373,39
1	PESSOAL E ENCARGOS SOCIAIS				486.373,39		
	CONTRATAÇÃO POR TEMPO DETERMINADO		3.1.90.04.00	1.273,39			
	VENCIMENTOS E VANTAGENS FIXAS - PESSOAL CIVIL		3.1.90.11.00	374.850,00			
	VENCIMENTOS E VANTAGENS FIXAS - PESSOAL CIVIL		3.1.90.11.00	110.250,00			
MANUTENÇÃO COM INCENTIVO A SAUDE BUCAL	10.301.0204.2095.0000						463.425,55
3	DESPESAS CORREN'						463.425,55
1	PESSOAL E ENCARGOS SOCIAIS				463.425,55		
	CONTRATAÇÃO POR TEMPO DETERMINADO		3.1.90.04.00	1.273,39			
	VENCIMENTOS E VANTAGENS FIXAS - PESSOAL CIVIL		3.1.90.11.00	462.152,16			
MANUTENÇÃO DAS AÇÕES DO PROGRAMA PROTÉSE DENTARIA	10.301.0204.2109.0000						129.615,25

(Continua na página seguinte)



**LOA 2026**

**NAZÁRIA - PI**



**PREFEITURA MUNICIPAL DE NAZÁRIA**

RODOVIA PI 130, Nº 969, CENTRO - CNPJ:10560403/0001-49

Orçamento Programa - Exercício de 2026

Página 15

**QUADRO AUXILIAR DE DETALHAMENTO DA DESPESA**

Lei: 239, Data: 20/10/2025

PODER	02	PODER EXECUTIVO
ORGÃO	02	SECRETARIA MUNICIPAL DE SAUDE (SMS)
UNIDADE	02	FUNDO MUNICIPAL DE SAUDE - FMS

Aplicacao Programada	Proj/Ativ	Finalidade	Categoria	Detalhada	TotalGrupo	Total Categ.	Total Func.
		F.R. - C.A.					
MANUTENÇÃO DAS AÇÕES DO PROGRAMA PROTÉSE DENTÁRIA	10.301.0204.2109.0000						129.615,25
3	DESPESAS CORREN'					129.615,25	
1	PESSOAL E ENCARGOS SOCIAIS				551,25		
	OUTRAS DESPESAS VARIÁVEIS - PESSOAL CIVIL		3.1.90.16.00	551,25			
3	OUTRAS DESPESAS CORRENTES					129.064,00	
	MATERIAL DE CONSUMO		3.3.90.30.00	55.125,00			
	MATERIAL DE CONSUMO		3.3.90.30.00	551,25			
	OUTROS SERVIÇOS DE TERCEIROS - PESSOA FÍSICA		3.3.90.36.00	11.025,00			
	OUTROS SERVIÇOS DE TERCEIROS - PESSOA FÍSICA		3.3.90.36.00	551,25			
	OUTROS SERVIÇOS DE TERCEIROS - PESSOA JURÍDICA		3.3.90.39.00	61.150,00			
	OUTROS SERVIÇOS DE TERCEIROS - PESSOA JURÍDICA		3.3.90.39.00	661,50			
PROGRAMA NÚCLEO DE APOIO A SAÚDE DA FAMÍLIA	10.301.0204.2113.0000						493.540,30
3	DESPESAS CORREN'					493.540,30	
1	PESSOAL E ENCARGOS SOCIAIS				493.540,30		
	CONTRATAÇÃO POR TEMPO DETERMINADO		3.1.90.04.00	1.212,75			
	VENCIMENTOS E VANTAGENS FIXAS - PESSOAL CIVIL		3.1.90.11.00	492.327,55			
AQUISIÇÃO DE MEDICAMENTOS, MATERIAL HOSPITALAR E ODONTOLÓGICO	10.301.0204.2114.0000						1.009.881,54
3	DESPESAS CORREN'					1.009.881,54	
3	OUTRAS DESPESAS CORRENTES					1.009.881,54	
	MATERIAL DE CONSUMO		3.3.90.30.00	523.652,69			
	MATERIAL DE CONSUMO		3.3.90.30.00	187.728,85			
	MATERIAL DE CONSUMO		3.3.90.30.00	157.500,00			
	MATERIAL DE CONSUMO		3.3.90.30.00	141.000,00			
AÇÕES VINCULADAS AO ENFRENTAMENTO DA COVID19 - APOIO SAUDE	10.301.0204.2116.0000						22.325,65
3	DESPESAS CORREN'					22.325,65	
1	PESSOAL E ENCARGOS SOCIAIS				7.772,63		
	CONTRATAÇÃO POR TEMPO DETERMINADO		3.1.90.04.00	2.756,25			
	VENCIMENTOS E VANTAGENS FIXAS - PESSOAL CIVIL		3.1.90.11.00	2.756,25			
	OUTRAS DESPESAS VARIÁVEIS - PESSOAL CIVIL		3.1.90.16.00	2.260,13			
3	OUTRAS DESPESAS CORRENTES					14.553,02	
	DIÁRIAS - CIVIL		3.3.90.14.00	1.157,63			
	MATERIAL DE CONSUMO		3.3.90.30.00	6.670,13			
	OUTROS SERVIÇOS DE TERCEIROS - PESSOA FÍSICA		3.3.90.36.00	5.567,63			
	OUTROS SERVIÇOS DE TERCEIROS - PESSOA JURÍDICA		3.3.90.39.00	1.157,63			
DISTRIBUIÇÃO DE ÓCULOS	10.301.0204.2123.0000						110.250,00
3	DESPESAS CORREN'					110.250,00	
3	OUTRAS DESPESAS CORRENTES					110.250,00	
	MATERIAL, BEM OU SERVIÇO PARA DISTRIBUIÇÃO GRATUITA		3.3.90.32.00	110.250,00			
PROGRAMA PREVINE BRASIL	10.301.0204.2124.0000						5.005,00
3	DESPESAS CORREN'					5.005,00	

(Continua na página seguinte)

**LOA 2026****NAZÁRIA - PI****PREFEITURA MUNICIPAL DE NAZÁRIA**

RODOVIA PI 130, Nº 969, CENTRO - CNPJ:10560403/0001-49

Orçamento Programa - Exercício de 2026

Página 16

**QUADRO AUXILIAR DE DETALHAMENTO DA DESPESA**

Lei: 239, Data: 20/10/2025

PODER	02	PODER EXECUTIVO
ORGÃO	02	SECRETARIA MUNICIPAL DE SAUDE (SMS)
UNIDADE	02	FUNDO MUNICIPAL DE SAUDE - FMS

Aplicacao Programada	Proj/Ativ	Finalidade	Categoria	Detalhada	TotalGrupo	Total Categ.	Total Func.
F.R. - C.A.							
PROGRAMA PREVINE BRASIL	10.301.0204.2124.0000						5.005,00
3 DESPESAS CORREN'						5.005,00	
1 PESSOAL E ENCARGOS SOCIAIS					2.002,00		
CONTRATAÇÃO POR TEMPO DETERMINADO			3.1.90.04.00	1.001,00			
VENCIMENTOS E VANTAGENS FIXAS - PESSOAL CIVIL			3.1.90.11.00	1.001,00			
3 OUTRAS DESPESAS CORRENTES					3.003,00		
MATERIAL DE CONSUMO			3.3.90.30.00	1.001,00			
OUTROS SERVIÇOS DE TERCEIROS - PESSOA FÍSICA			3.3.90.36.00	1.001,00			
OUTROS SERVIÇOS DE TERCEIROS - PESSOA JURÍDICA			3.3.90.39.00	1.001,00			
AQUISIÇÃO DE AMBULANCIA	10.302.0204.1006.0000						11.001,00
4 DESPESAS DE CAPIT						11.001,00	
4 INVESTIMENTOS					11.001,00		
EQUIPAMENTOS E MATERIAL PERMANENTE			4.4.90.52.00	1.001,00			
EQUIPAMENTOS E MATERIAL PERMANENTE			4.4.90.52.00	10.000,00			
PROGRAMA ATENÇÃO DE MEDIA E ALTA COMPLEXIDADE	10.302.0204.2115.0000						276.402,27
3 DESPESAS CORREN'						276.402,27	
1 PESSOAL E ENCARGOS SOCIAIS					230.349,27		
CONTRATAÇÃO POR TEMPO DETERMINADO			3.1.90.04.00	1.273,39			
VENCIMENTOS E VANTAGENS FIXAS - PESSOAL CIVIL			3.1.90.11.00	229.075,88			
3 OUTRAS DESPESAS CORRENTES					46.053,00		
MATERIAL DE CONSUMO			3.3.90.30.00	11.025,00			
MATERIAL DE CONSUMO			3.3.90.30.00	11.602,50			
OUTROS SERVIÇOS DE TERCEIROS - PESSOA FÍSICA			3.3.90.36.00	10.500,00			
OUTROS SERVIÇOS DE TERCEIROS - PESSOA FÍSICA			3.3.90.36.00	1.212,75			
OUTROS SERVIÇOS DE TERCEIROS - PESSOA JURÍDICA			3.3.90.39.00	10.500,00			
OUTROS SERVIÇOS DE TERCEIROS - PESSOA JURÍDICA			3.3.90.39.00	1.212,75			
PROGRAMA DE ASSISTÊNCIA FARMACEUTICA	10.303.0204.2066.0000						66.191,88
3 DESPESAS CORREN'						66.191,88	
3 OUTRAS DESPESAS CORRENTES					66.191,88		
MATERIAL DE CONSUMO			3.3.90.30.00	66.191,88			
INCENTIVO AS AÇÕES DA VIGILANCIA SANITARIA	10.304.0204.2101.0000						16.493,41
3 DESPESAS CORREN'						16.493,41	
1 PESSOAL E ENCARGOS SOCIAIS					5.032,92		
CONTRATAÇÃO POR TEMPO DETERMINADO			3.1.90.04.00	1.273,39			
VENCIMENTOS E VANTAGENS FIXAS - PESSOAL CIVIL			3.1.90.11.00	1.273,39			
OUTRAS DESPESAS VARIÁVEIS - PESSOAL CIVIL			3.1.90.16.00	2.486,14			
3 OUTRAS DESPESAS CORRENTES					11.460,49		
DIÁRIAS - CIVIL			3.3.90.14.00	1.273,39			
MATERIAL DE CONSUMO			3.3.90.30.00	3.820,16			
OUTROS SERVIÇOS DE TERCEIROS - PESSOA FÍSICA			3.3.90.36.00	3.820,16			
OUTROS SERVIÇOS DE TERCEIROS - PESSOA JURÍDICA			3.3.90.39.00	2.546,78			
AÇÕES DA VIGILANCIA AMBIENTAL	10.304.0222.2042.0000						7.007,00
3 DESPESAS CORREN'						7.007,00	

(Continua na página seguinte)

**LOA 2026**

**NAZÁRIA - PI**



**PREFEITURA MUNICIPAL DE NAZÁRIA**  
RODOVIA PI 130, Nº 969, CENTRO - CNPJ:10560403/0001-49

Orçamento Programa - Exercício de 2026

Página 17

**QUADRO AUXILIAR DE DETALHAMENTO DA DESPESA**

Lei: 239, Data: 20/10/2025

PODER	02	PODER EXECUTIVO
ORGÃO	02	SECRETARIA MUNICIPAL DE SAUDE (SMS)
UNIDADE	02	FUNDO MUNICIPAL DE SAUDE - FMS

Aplicacao Programada	Proj/Ativ	Finalidade	Categoria	Detalhada	TotalGrupo	Total Categ.	Total Func.
		F.R. - C.A.					
<b>AÇÕES DA VIGILANCIA AMBIENTAL</b>							
3	10.304.0222.2042.0000					7.007,00	7.007,00
3	1	DESPESAS CORRENTE					
		PESSOAL E ENCARGOS SOCIAIS			1.001,00		
		VENCIMENTOS E VANTAGENS FIXAS - PESSOAL CIVIL	3.1.90.11.00	1.001,00			
3		OUTRAS DESPESAS CORRENTES			6.006,00		
		MATERIAL DE CONSUMO	3.3.90.30.00	1.001,00			
		MATERIAL DE CONSUMO	3.3.90.30.00	1.001,00			
		OUTROS SERVIÇOS DE TERCEIROS - PESSOA FÍSICA	3.3.90.36.00	1.001,00			
		OUTROS SERVIÇOS DE TERCEIROS - PESSOA FÍSICA	3.3.90.36.00	1.001,00			
		OUTROS SERVIÇOS DE TERCEIROS - PESSOA JURÍDICA	3.3.90.39.00	1.001,00			
		OUTROS SERVIÇOS DE TERCEIROS - PESSOA JURÍDICA	3.3.90.39.00	1.001,00			
<b>VIGILANCIA EM SAUDE E EPIDEMIOLOGICA</b>							
3	10.305.0222.2068.0000					157.897,30	157.897,30
3	1	DESPESAS CORRENTE					
		PESSOAL E ENCARGOS SOCIAIS			111.195,40		
		CONTRATAÇÃO POR TEMPO DETERMINADO	3.1.90.04.00	1.212,75			
		VENCIMENTOS E VANTAGENS FIXAS - PESSOAL CIVIL	3.1.90.11.00	50.715,00			
		VENCIMENTOS E VANTAGENS FIXAS - PESSOAL CIVIL	3.1.90.11.00	57.021,30			
		OUTRAS DESPESAS VARIÁVEIS - PESSOAL CIVIL	3.1.90.16.00	2.246,35			
3		OUTRAS DESPESAS CORRENTES			46.701,90		
		DIÁRIAS - CIVIL	3.3.90.14.00	21.647,59			
		MATERIAL DE CONSUMO	3.3.90.30.00	19.100,81			
		OUTROS SERVIÇOS DE TERCEIROS - PESSOA FÍSICA	3.3.90.36.00	3.638,25			
		OUTROS SERVIÇOS DE TERCEIROS - PESSOA JURÍDICA	3.3.90.39.00	1.212,75			
		INDENIZAÇÕES E RESTITUIÇÕES	3.3.90.93.00	1.102,50			
<b>MANUTENÇÃO DA SECRETARIA MUNICIPAL DE SAÚDE</b>							
3	10.306.0204.2063.0000					3.956,60	3.956,60
3		DESPESAS CORRENTE					
		OUTRAS DESPESAS CORRENTES			3.956,60		
		MATERIAL DE CONSUMO	3.3.90.30.00	1.212,75			
		OUTROS SERVIÇOS DE TERCEIROS - PESSOA FÍSICA	3.3.90.36.00	1.531,10			
		OUTROS SERVIÇOS DE TERCEIROS - PESSOA JURÍDICA	3.3.90.39.00	1.212,75			
<b>TOTAL</b>						<b>12.505.406,26</b>	

(Continua na página seguinte)

**LOA 2026****NAZÁRIA - PI****PREFEITURA MUNICIPAL DE NAZÁRIA**

RODOVIA PI 130, Nº 969, CENTRO - CNPJ:10560403/0001-49

Orçamento Programa - Exercício de 2026

Página 18

**QUADRO AUXILIAR DE DETALHAMENTO DA DESPESA**

Lei: 239, Data: 20/10/2025

PODER	02	PODER EXECUTIVO
ORGÃO	03	SECRETARIA MUNICIPAL DE EDUCAÇÃO E CULTURA (SEMDUC)
UNIDADE	00	SECRETARIA MUNICIPAL DE EDUCAÇÃO E CULTURA (SEMDUC)

Aplicacao Programada	Proj/Ativ	Finalidade	Categoria	Detalhada	TotalGrupo	Total Categ.	Total Func.
		F.R. - C.A.					
PROGRAMA NACIONAL DE ALIMENTAÇÃO ESCOLAR-PNAE	12.306.0752.2040.0000						126.000,00
3 DESPESAS CORREN'						126.000,00	
3 OUTRAS DESPESAS CORRENTES					126.000,00		
MATERIAL DE CONSUMO			3.3.90.30.00	126.000,00			
PROGRAMA NACIONAL DE ALIMENTAÇÃO EM CRECHE	12.306.0752.2055.0000						21.000,00
3 DESPESAS CORREN'						21.000,00	
3 OUTRAS DESPESAS CORRENTES					21.000,00		
MATERIAL DE CONSUMO			3.3.90.30.00	21.000,00			
PROGRAMA NACIONAL DE ALIMENTAÇÃO - PRÉ ESCOLAR	12.306.0752.2142.0000						21.000,00
3 DESPESAS CORREN'						21.000,00	
3 OUTRAS DESPESAS CORRENTES					21.000,00		
MATERIAL DE CONSUMO			3.3.90.30.00	21.000,00			
PROGRAMA NACIONAL DE ALIMENTAÇÃO - EJA	12.306.0752.2143.0000						3.150,00
3 DESPESAS CORREN'						3.150,00	
3 OUTRAS DESPESAS CORRENTES					3.150,00		
MATERIAL DE CONSUMO			3.3.90.30.00	3.150,00			
PROGRAMA NACIONAL DE ALIMENTAÇÃO - ESPECIAL	12.306.0752.2144.0000						3.150,00
3 DESPESAS CORREN'						3.150,00	
3 OUTRAS DESPESAS CORRENTES					3.150,00		
MATERIAL DE CONSUMO			3.3.90.30.00	3.150,00			
AQUIS. EQUIP. E MAT. PERM. P/ UNIDADES ESCOLARES	12.361.0752.1016.0000						580.689,38
4 DESPESAS DE CAPIT						580.689,38	
4 INVESTIMENTOS					580.689,38		
EQUIPAMENTOS E MATERIAL PERMANENTE			4.4.90.52.00	501.913,13			
EQUIPAMENTOS E MATERIAL PERMANENTE			4.4.90.52.00	1.050,00			
EQUIPAMENTOS E MATERIAL PERMANENTE			4.4.90.52.00	11.025,00			
EQUIPAMENTOS E MATERIAL PERMANENTE			4.4.90.52.00	33.626,25			
EQUIPAMENTOS E MATERIAL PERMANENTE			4.4.90.52.00	33.075,00			
AQUISIÇÃO DE BENS IMOVEIS	12.361.0752.1017.0000						16.813,13
4 DESPESAS DE CAPIT						16.813,13	
4 INVESTIMENTOS					16.813,13		
AQUISIÇÃO DE IMÓVEIS			4.4.90.61.00	16.813,13			
AQUISIÇÃO DE VEICULO PARA A EDUCAÇÃO	12.361.0752.1018.0000						11.576,25
4 DESPESAS DE CAPIT						11.576,25	
4 INVESTIMENTOS					11.576,25		
EQUIPAMENTOS E MATERIAL PERMANENTE			4.4.90.52.00	11.576,25			
AQUISIÇÃO DE EQUIP. E MATERIAL PERMANENTE - QSE	12.361.0752.1041.0000						62.952,75

(Continua na página seguinte)



**LOA 2026**

**NAZÁRIA - PI**



**PREFEITURA MUNICIPAL DE NAZÁRIA**

RODOVIA PI 130, Nº 969, CENTRO - CNPJ:10560403/0001-49

Orçamento Programa - Exercício de 2026

Página 19

**QUADRO AUXILIAR DE DETALHAMENTO DA DESPESA**

Lei: 239, Data: 20/10/2025

PODER	02	PODER EXECUTIVO
ORGÃO	03	SECRETARIA MUNICIPAL DE EDUCAÇÃO E CULTURA (SEMDUC)
UNIDADE	00	SECRETARIA MUNICIPAL DE EDUCAÇÃO E CULTURA (SEMDUC)

Aplicacao Programada	Proj/Ativ	Finalidade	Categoria	Detalhada	TotalGrupo	Total Categ.	Total Func.
		F.R. - C.A.					
AQUISIÇÃO DE EQUIP. E MATERIAL PERMANENTE - QSE	12.361.0752.1041.0000						62.952,75
4	4	DESpesas de Capit				62.952,75	62.952,75
		INVESTIMENTOS			62.952,75		
		EQUIPAMENTOS E MATERIAL PERMANENTE	4.4.90.52.00	62.952,75			
CONST., AMPL. E REST. DE UNIDADE ESCOLARES	12.361.0752.1046.0000						114.163,88
3	3	DESpesas Corren				11.576,25	11.576,25
		OUTRAS DESPESAS CORRENTES			11.576,25		
		OUTROS SERVIÇOS DE TERCEIROS - PESSOA JURÍDICA	3.3.90.39.00	11.576,25			
4	4	DESpesas de Capit				102.587,63	102.587,63
		INVESTIMENTOS			102.587,63		
		OBRAS E INSTALAÇÕES	4.4.90.51.00	36.437,63			
		OBRAS E INSTALAÇÕES	4.4.90.51.00	22.050,00			
		OBRAS E INSTALAÇÕES	4.4.90.51.00	22.050,00			
		OBRAS E INSTALAÇÕES	4.4.90.51.00	22.050,00			
AQUISIÇÃO DE VEICULOS PARA O TRASPORTE ESCOLAR	12.361.0752.1053.0000						156.224,25
4	4	DESpesas de Capit				156.224,25	156.224,25
		INVESTIMENTOS			156.224,25		
		EQUIPAMENTOS E MATERIAL PERMANENTE	4.4.90.52.00	156.224,25			
CONST., AMPLIAÇÃO E REFORMA DE QUADRAS ESCOLARES	12.361.0752.1061.0000						637.245,00
4	4	DESpesas de Capit				637.245,00	637.245,00
		INVESTIMENTOS			637.245,00		
		OBRAS E INSTALAÇÕES	4.4.90.51.00	496.125,00			
		OBRAS E INSTALAÇÕES	4.4.90.51.00	11.576,25			
		OBRAS E INSTALAÇÕES	4.4.90.51.00	129.543,75			
TREINAMENTO E CAPACITAÇÃO DE PROFISSIONAIS DA EDUCAÇÃO	12.361.0752.2023.0000						49.714,48
3	3	DESpesas Corren				49.714,48	49.714,48
		OUTRAS DESPESAS CORRENTES			49.714,48		
		OUTROS SERVIÇOS DE TERCEIROS - PESSOA FÍSICA	3.3.90.36.00	23.265,51			
		OUTROS SERVIÇOS DE TERCEIROS - PESSOA JURÍDICA	3.3.90.39.00	26.448,97			
PROGRAMA QUOTA SALARIO EDUCAÇÃO-QSE	12.361.0752.2035.0000						124.417,12
3	3	DESpesas Corren				124.417,12	124.417,12
		OUTRAS DESPESAS CORRENTES			124.417,12		
		MATERIAL DE CONSUMO	3.3.90.30.00	57.330,00			
		OUTROS SERVIÇOS DE TERCEIROS - PESSOA FÍSICA	3.3.90.36.00	42.804,56			
		OUTROS SERVIÇOS DE TERCEIROS - PESSOA JURÍDICA	3.3.90.39.00	22.601,25			
		DESPESAS DE EXERCÍCIOS ANTERIORES	3.3.90.92.00	1.681,31			
MANUTENÇÃO DA SECRETARIA	12.361.0752.2036.0000						1.446.675,88
3	3	DESpesas Corren				1.445.518,25	1.445.518,25

(Continua na página seguinte)

**LOA 2026****NAZÁRIA - PI****PREFEITURA MUNICIPAL DE NAZÁRIA**

RODOVIA PI 130, Nº 969, CENTRO - CNPJ:10560403/0001-49

Orçamento Programa - Exercício de 2026

Página 20

**QUADRO AUXILIAR DE DETALHAMENTO DA DESPESA**

Lei: 239, Data: 20/10/2025

PODER	02	PODER EXECUTIVO
ORGÃO	03	SECRETARIA MUNICIPAL DE EDUCAÇÃO E CULTURA (SEMDUC)
UNIDADE	00	SECRETARIA MUNICIPAL DE EDUCAÇÃO E CULTURA (SEMDUC)

Aplicacao Programada	Proj/Ativ	Finalidade	Categoria	Detalhada	TotalGrupo	Total Categ.	Total Func.
F.R. - C.A.							
MANUTENÇÃO DA SECRETARIA	12.361.0752.2036.0000						1.446.675,88
3	DESPESAS CORREN'					1.445.518,25	
1	PESSOAL E ENCARGOS SOCIAIS				355.242,06		
	CONTRATAÇÃO POR TEMPO DETERMINADO		3.1.90.04.00	34.232,63			
	VENCIMENTOS E VANTAGENS FIXAS - PESSOAL CIVIL		3.1.90.11.00	227.655,23			
	OBRIGAÇÕES PATRONAIS		3.1.90.13.00	90.460,13			
	OUTRAS DESPESAS VARIÁVEIS - PESSOAL CIVIL		3.1.90.16.00	1.157,63			
	DESPESAS DE EXERCÍCIOS ANTERIORES		3.1.90.92.00	1.736,44			
3	OUTRAS DESPESAS CORRENTES				1.090.276,19		
	DIÁRIAS - CIVIL		3.3.90.14.00	5.788,13			
	MATERIAL DE CONSUMO		3.3.90.30.00	342.099,15			
	MATERIAL DE CONSUMO		3.3.90.30.00	1.212,75			
	SERVIÇOS DE CONSULTORIA		3.3.90.35.00	2.315,25			
	OUTROS SERVIÇOS DE TERCEIROS - PESSOA FÍSICA		3.3.90.36.00	227.705,20			
	OUTROS SERVIÇOS DE TERCEIROS - PESSOA FÍSICA		3.3.90.36.00	1.212,75			
	OUTROS SERVIÇOS DE TERCEIROS - PESSOA JURÍDICA		3.3.90.39.00	388.364,77			
	OUTROS SERVIÇOS DE TERCEIROS - PESSOA JURÍDICA		3.3.90.39.00	1.212,75			
	SERVIÇOS DE TECNOLOGIA DA INFORMAÇÃO E COMUNICAÇÃO		3.3.90.40.00	57.330,00			
	OUTROS AUXÍLIOS FINANCEIROS A PESSOAS FÍSICAS		3.3.90.48.00	2.894,06			
	DESPESAS DE EXERCÍCIOS ANTERIORES		3.3.90.92.00	57.881,25			
	INDENIZAÇÕES E RESTITUIÇÕES		3.3.90.93.00	1.157,63			
	INDENIZAÇÕES E RESTITUIÇÕES		3.3.90.93.00	1.102,50			
4	DESPESAS DE CAPIT					1.157,63	1.157,63
4	INVESTIMENTOS					1.157,63	
	INDENIZAÇÕES E RESTITUIÇÕES		4.4.90.93.00	1.157,63			
MANUTENÇÃO DO ENSINO FUNDAMENTAL	12.361.0752.2037.0000						69.026,88
3	DESPESAS CORREN'					69.026,88	
1	PESSOAL E ENCARGOS SOCIAIS				10.203,38		
	CONTRATAÇÃO POR TEMPO DETERMINADO		3.1.90.04.00	1.050,00			
	CONTRATAÇÃO POR TEMPO DETERMINADO		3.1.90.04.00	2.315,25			
	VENCIMENTOS E VANTAGENS FIXAS - PESSOAL CIVIL		3.1.90.11.00	1.050,00			
	VENCIMENTOS E VANTAGENS FIXAS - PESSOAL CIVIL		3.1.90.11.00	5.788,13			
3	OUTRAS DESPESAS CORRENTES				58.823,50		
	MATERIAL DE CONSUMO		3.3.90.30.00	1.050,00			
	MATERIAL DE CONSUMO		3.3.90.30.00	23.152,50			
	OUTROS SERVIÇOS DE TERCEIROS - PESSOA FÍSICA		3.3.90.36.00	1.050,00			
	OUTROS SERVIÇOS DE TERCEIROS - PESSOA FÍSICA		3.3.90.36.00	17.364,38			
	OUTROS SERVIÇOS DE TERCEIROS - PESSOA JURÍDICA		3.3.90.39.00	1.050,00			
	OUTROS SERVIÇOS DE TERCEIROS - PESSOA JURÍDICA		3.3.90.39.00	15.156,62			
PROGRAMA NACIONAL DE ALIMENTAÇÃO ESCOLAR-PNAE	12.361.0752.2040.0000						47.066,92
3	DESPESAS CORREN'					47.066,92	
3	OUTRAS DESPESAS CORRENTES				47.066,92		
	MATERIAL DE CONSUMO		3.3.90.30.00	47.066,92			
PROGRAMA NACIONAL DE TRANSPORTE ESCOLAR - PNATE	12.361.0752.2041.0000						561.172,51
3	DESPESAS CORREN'					561.172,51	

(Continua na página seguinte)



**LOA 2026**

**NAZÁRIA - PI**



**PREFEITURA MUNICIPAL DE NAZÁRIA**

RODOVIA PI 130, Nº 969, CENTRO - CNPJ:10560403/0001-49

Orçamento Programa - Exercício de 2026

Página 21

**QUADRO AUXILIAR DE DETALHAMENTO DA DESPESA**

Lei: 239, Data: 20/10/2025

PODER	02	PODER EXECUTIVO
ORGÃO	03	SECRETARIA MUNICIPAL DE EDUCAÇÃO E CULTURA (SEMDUC)
UNIDADE	00	SECRETARIA MUNICIPAL DE EDUCAÇÃO E CULTURA (SEMDUC)

Aplicacao Programada	Proj/Ativ	Finalidade	Categoria	Detalhada	TotalGrupo	Total Categ.	Total Func.
F.R. - C.A.							
PROGRAMA NACIONAL DE TRANSPORTE ESCOLAR - PNATE	12.361.0752.2041.0000						561.172,51
3	3	DESPESAS CORRENTE				561.172,51	561.172,51
		3	3	OUTRAS DESPESAS CORRENTES			
				MATERIAL DE CONSUMO	3.3.90.30.00	11.576,25	
				PASSAGENS E DESPESAS COM LOCOMOÇÃO	3.3.90.33.00	1.157,63	
				OUTROS SERVIÇOS DE TERCEIROS - PESSOA JURIDICA	3.3.90.39.00	541.492,88	
				DESPESAS DE EXERCÍCIOS ANTERIORES	3.3.90.92.00	6.945,75	
PROGRAMA DINHEIRO DIRETO NA ESCOLA - PDDE	12.361.0752.2102.0000						6.945,75
3	3	DESPESAS CORRENTE				6.945,75	6.945,75
		3	3	OUTRAS DESPESAS CORRENTES			
				MATERIAL DE CONSUMO	3.3.90.30.00	2.315,25	
				OUTROS SERVIÇOS DE TERCEIROS - PESSOA FÍSICA	3.3.90.36.00	2.315,25	
				OUTROS SERVIÇOS DE TERCEIROS - PESSOA JURIDICA	3.3.90.39.00	2.315,25	
REALIZ. E PROMOÇÕES DE FESTAS E EVENT. COMEM. DA EDUCAÇÃO	12.361.0752.2125.0000						2.002,00
3	3	DESPESAS CORRENTE				2.002,00	2.002,00
		3	3	OUTRAS DESPESAS CORRENTES			
				OUTROS SERVIÇOS DE TERCEIROS - PESSOA FÍSICA	3.3.90.36.00	1.001,00	
				OUTROS SERVIÇOS DE TERCEIROS - PESSOA JURIDICA	3.3.90.39.00	1.001,00	
MANUTENÇÃO DO ENSINO PROFISSIONALIZANTE	12.363.0752.2043.0000						3.588,65
3	3	DESPESAS CORRENTE				3.588,65	3.588,65
		3	3	OUTRAS DESPESAS CORRENTES			
				MATERIAL DE CONSUMO	3.3.90.30.00	1.157,63	
				OUTROS SERVIÇOS DE TERCEIROS - PESSOA FÍSICA	3.3.90.36.00	1.215,51	
				OUTROS SERVIÇOS DE TERCEIROS - PESSOA JURIDICA	3.3.90.39.00	1.215,51	
AQUIS. EQUIP. E MAT. PERM. P/ UNIDADES ESCOLARES	12.365.0752.1016.0000						33.075,00
4	4	DESPESAS DE CAPIT INVESTIMENTOS				33.075,00	33.075,00
		4	4	INVESTIMENTOS			
				EQUIPAMENTOS E MATERIAL PERMANENTE	4.4.90.52.00	11.025,00	
				EQUIPAMENTOS E MATERIAL PERMANENTE	4.4.90.52.00	22.050,00	
CONSTRUÇÃO, AMPLITUDE E REFORMA DE CRECHES	12.365.0752.1019.0000						598.133,25
4	4	DESPESAS DE CAPIT INVESTIMENTOS				598.133,25	598.133,25
		4	4	INVESTIMENTOS			
				OBRAS E INSTALAÇÕES	4.4.90.51.00	528.675,75	
				OBRAS E INSTALAÇÕES	4.4.90.51.00	34.728,75	
				OBRAS E INSTALAÇÕES	4.4.90.51.00	18.191,25	
				OBRAS E INSTALAÇÕES	4.4.90.51.00	16.537,50	
AQUISIÇÃO DE EQUIP. E MAT. PERMANENTE P/ CRECHES	12.365.0752.1030.0000						48.813,19
4	4	DESPESAS DE CAPIT				48.813,19	48.813,19

(Continua na página seguinte)

# LOA 2026

# NAZÁRIA - PI

**PREFEITURA MUNICIPAL DE NAZÁRIA**

RODOVIA PI 130, Nº 969, CENTRO - CNPJ:10560403/0001-49

Orçamento Programa - Exercício de 2026

Página 22

**QUADRO AUXILIAR DE DETALHAMENTO DA DESPESA**

Lei: 239, Data: 20/10/2025

PODER	02	PODER EXECUTIVO					
ORGÃO	03	SECRETARIA MUNICIPAL DE EDUCAÇÃO E CULTURA (SEMDUC)					
UNIDADE	00	SECRETARIA MUNICIPAL DE EDUCAÇÃO E CULTURA (SEMDUC)					
Aplicacao Programada		Proj/Ativ	Finalidade	Categoria	Detalhada	TotalGrupo	Total Categ. Total Func.
			F.R. - C.A.				
AQUISIÇÃO DE EQUIP. E MAT. PERMANENTE P/ CRECHES		12.365.0752.1030.0000					48.813,19
4	4	DESPESAS DE CAPIT INVESTIMENTOS				48.813,19	48.813,19
		EQUIPAMENTOS E MATERIAL PERMANENTE	4.4.90.52.00	17.364,38			
		EQUIPAMENTOS E MATERIAL PERMANENTE	4.4.90.52.00	16.785,56			
		EQUIPAMENTOS E MATERIAL PERMANENTE	4.4.90.52.00	14.663,25			
CONST., AMPL. E REST. DE UNIDADE ESCOLARES		12.365.0752.1046.0000					16.537,50
4	4	DESPESAS DE CAPIT INVESTIMENTOS				16.537,50	16.537,50
		OBRAS E INSTALAÇÕES	4.4.90.51.00	5.512,50			
		OBRAS E INSTALAÇÕES	4.4.90.51.00	11.025,00			
MANUTENÇÃO E ENCARGOS DO ENSINO INFANTIL - CRECHE		12.365.0752.2018.0000					63.945,00
3	3	DESPESAS CORREN' OUTRAS DESPESAS CORRENTES				63.945,00	63.945,00
		MATERIAL DE CONSUMO	3.3.90.30.00	1.102,50			
		OUTROS SERVIÇOS DE TERCEIROS - PESSOA FÍSICA	3.3.90.36.00	60.637,50			
		OUTROS SERVIÇOS DE TERCEIROS - PESSOA FÍSICA	3.3.90.36.00	1.102,50			
		OUTROS SERVIÇOS DE TERCEIROS - PESSOA JURÍDICA	3.3.90.39.00	1.102,50			
PROGRAMA NACIONAL DE ALIMENTAÇÃO ESCOLAR-PNAE		12.365.0752.2040.0000					25.856,25
3	3	DESPESAS CORREN' OUTRAS DESPESAS CORRENTES				25.856,25	25.856,25
		MATERIAL DE CONSUMO	3.3.90.30.00	25.856,25			
PROGRAMA NACIONAL DE TRANSPORTE ESCOLAR - PNATE		12.365.0752.2041.0000					110.250,00
3	3	DESPESAS CORREN' OUTRAS DESPESAS CORRENTES				110.250,00	110.250,00
		OUTROS SERVIÇOS DE TERCEIROS - PESSOA JURÍDICA	3.3.90.39.00	55.125,00			
		OUTROS SERVIÇOS DE TERCEIROS - PESSOA JURÍDICA	3.3.90.39.00	55.125,00			
MANUTENÇÃO DO ENSINO INFANTIL - PRÉ ESCOLAR		12.365.0752.2046.0000					380.843,15
3	1	DESPESAS CORREN' PESSOAL E ENCARGOS SOCIAIS				136.040,76	380.843,15
		VENCIMENTOS E VANTAGENS FIXAS - PESSOAL CIVIL	3.1.90.11.00	78.490,25			
		OBRIGAÇÕES PATRONAIS	3.1.90.13.00	55.235,25			
		OUTRAS DESPESAS VARIÁVEIS - PESSOAL CIVIL	3.1.90.16.00	1.157,63			
		DESPESAS DE EXERCÍCIOS ANTERIORES	3.1.90.92.00	1.157,63			

(Continua na página seguinte)



**LOA 2026**

**NAZÁRIA - PI**



**PREFEITURA MUNICIPAL DE NAZÁRIA**

RODOVIA PI 130, Nº 969, CENTRO - CNPJ:10560403/0001-49

Orçamento Programa - Exercício de 2026

Página 23

**QUADRO AUXILIAR DE DETALHAMENTO DA DESPESA**

Lei: 239, Data: 20/10/2025

PODER	02	PODER EXECUTIVO
ORGÃO	03	SECRETARIA MUNICIPAL DE EDUCAÇÃO E CULTURA (SEMDUC)
UNIDADE	00	SECRETARIA MUNICIPAL DE EDUCAÇÃO E CULTURA (SEMDUC)

Aplicacao Programada	Proj/Ativ	Finalidade	Categoria	Detalhada	TotalGrupo	Total Categ.	Total Func.
F.R. - C.A.							
MANUTENÇÃO DO ENSINO INFANTIL - PRÉ ESCOLAR	12.365.0752.2046.0000						380.843,15
3 DESPESAS CORREN'						380.843,15	
3 OUTRAS DESPESAS CORRENTES					244.802,39		
MATERIAL DE CONSUMO			3.3.90.30.00	137.088,13			
MATERIAL DE CONSUMO			3.3.90.30.00	1.102,50			
OUTROS SERVIÇOS DE TERCEIROS - PESSOA FÍSICA			3.3.90.36.00	31.255,88			
OUTROS SERVIÇOS DE TERCEIROS - PESSOA FÍSICA			3.3.90.36.00	1.102,50			
OUTROS SERVIÇOS DE TERCEIROS - PESSOA JURÍDICA			3.3.90.39.00	65.047,50			
OUTROS SERVIÇOS DE TERCEIROS - PESSOA JURÍDICA			3.3.90.39.00	1.102,50			
OUTROS AUXÍLIOS FINANCEIROS A PESSOAS FÍSICAS			3.3.90.48.00	5.788,13			
DESPESAS DE EXERCÍCIOS ANTERIORES			3.3.90.92.00	2.315,25			
PROGRAMA NACIONAL DE ALIMENTAÇÃO EM CRECHE	12.365.0752.2055.0000						30.817,50
3 DESPESAS CORREN'						30.817,50	
3 OUTRAS DESPESAS CORRENTES					30.817,50		
MATERIAL DE CONSUMO			3.3.90.30.00	30.817,50			
PROGRAMA NACIONAL DE ALIMENTAÇÃO ESCOLAR-PNAE	12.366.0752.2040.0000						3.795,75
3 DESPESAS CORREN'						3.795,75	
3 OUTRAS DESPESAS CORRENTES					3.795,75		
MATERIAL DE CONSUMO			3.3.90.30.00	3.795,75			
MANUTENÇÃO COM A ERRADICAÇÃO DO ANALFABETISMO	12.366.0752.2047.0000						36.663,65
3 DESPESAS CORREN'						36.663,65	
3 OUTRAS DESPESAS CORRENTES					36.663,65		
MATERIAL DE CONSUMO			3.3.90.30.00	23.265,51			
OUTROS SERVIÇOS DE TERCEIROS - PESSOA FÍSICA			3.3.90.36.00	6.728,01			
OUTROS SERVIÇOS DE TERCEIROS - PESSOA JURÍDICA			3.3.90.39.00	6.670,13			
PROGRAMA BRASIL ALFABETIZADO	12.366.0752.2048.0000						8.161,26
3 DESPESAS CORREN'						8.161,26	
3 OUTRAS DESPESAS CORRENTES					8.161,26		
MATERIAL DE CONSUMO			3.3.90.30.00	5.788,13			
OUTROS SERVIÇOS DE TERCEIROS - PESSOA FÍSICA			3.3.90.36.00	1.215,50			
OUTROS SERVIÇOS DE TERCEIROS - PESSOA JURÍDICA			3.3.90.39.00	1.157,63			
MANUT. E ENCARGOS DA EDUCAÇÃO DE JOVENS E ADULTOS	12.366.0752.2062.0000						2.002,00
3 DESPESAS CORREN'						2.002,00	
1 PESSOAL E ENCARGOS SOCIAIS					1.001,00		
VENCIMENTOS E VANTAGENS FIXAS - PESSOAL CIVIL			3.1.90.11.00	1.001,00			
3 OUTRAS DESPESAS CORRENTES					1.001,00		
MATERIAL DE CONSUMO			3.3.90.30.00	1.001,00			
PROGRAMA NACIONAL DE ALIMENTAÇÃO ESCOLAR-PNAE	12.367.0752.2040.0000						3.024,00
3 DESPESAS CORREN'						3.024,00	

(Continua na página seguinte)

**LOA 2026****NAZÁRIA - PI****PREFEITURA MUNICIPAL DE NAZÁRIA**

RODOVIA PI 130, Nº 969, CENTRO - CNPJ:10560403/0001-49

Orçamento Programa - Exercício de 2026

Página 24

**QUADRO AUXILIAR DE DETALHAMENTO DA DESPESA**

Lei: 239, Data: 20/10/2025

PODER	02	PODER EXECUTIVO
ORGÃO	03	SECRETARIA MUNICIPAL DE EDUCAÇÃO E CULTURA (SEMDUC)
UNIDADE	00	SECRETARIA MUNICIPAL DE EDUCAÇÃO E CULTURA (SEMDUC)

Aplicacao Programada	Proj/Ativ	Finalidade	Categoria	Detalhada	TotalGrupo	Total Categ.	Total Func.
		F.R. - C.A.					
PROGRAMA NACIONAL DE ALIMENTAÇÃO ESCOLAR-PNAE	12.367.0752.2040.0000						3.024,00
3	DESPESAS CORREN'					3.024,00	
3	OUTRAS DESPESAS CORRENTES				3.024,00		
	MATERIAL DE CONSUMO		3.3.90.30.00	3.024,00			
MANUTENÇÃO COM A EDUCAÇÃO ESPECIAL	12.367.0752.2050.0000						32.063,46
3	DESPESAS CORREN'					32.063,46	
3	OUTRAS DESPESAS CORRENTES				32.063,46		
	MATERIAL DE CONSUMO		3.3.90.30.00	6.366,94			
	OUTROS SERVIÇOS DE TERCEIROS - PESSOA FÍSICA		3.3.90.36.00	13.456,01			
	OUTROS SERVIÇOS DE TERCEIROS - PESSOA JURÍDICA		3.3.90.39.00	12.240,51			
<b>TOTAL</b>							<b>5.458.555,79</b>

(Continua na página seguinte)



**LOA 2026**

**NAZÁRIA - PI**



**PREFEITURA MUNICIPAL DE NAZÁRIA**

RODOVIA PI 130, Nº 969, CENTRO - CNPJ:10560403/0001-49

Orçamento Programa - Exercício de 2026

Página 25

**QUADRO AUXILIAR DE DETALHAMENTO DA DESPESA**

Lei: 239, Data: 20/10/2025

PODER	02	PODER EXECUTIVO
ORGÃO	03	SECRETARIA MUNICIPAL DE EDUCAÇÃO E CULTURA (SEMDUC)
UNIDADE	01	FUNDO DE MAN. E DES. DA EDUC. E VAL. ENS. BASICO - FUNDEB

Aplicacao Programada	Proj/Ativ	Finalidade	Categoria	Detalhada	TotalGrupo	Total Categ.	Total Func.
F.R. - C.A.							
AQUISIÇÃO DE MATERIAL PERMANENTE	12.361.0752.1008.0000						518.705,36
4 DESPESAS DE CAPIT						518.705,36	
4 INVESTIMENTOS					518.705,36		
EQUIPAMENTOS E MATERIAL PERMANENTE			4.4.90.52.00	210.554,25			
EQUIPAMENTOS E MATERIAL PERMANENTE			4.4.90.52.00	21.000,00			
EQUIPAMENTOS E MATERIAL PERMANENTE			4.4.90.52.00	232.026,11			
EQUIPAMENTOS E MATERIAL PERMANENTE			4.4.90.52.00	55.125,00			
CONST., AMPL. E REST. DE UNIDADE ESCOLARES	12.361.0752.1046.0000						534.161,25
4 DESPESAS DE CAPIT						534.161,25	
4 INVESTIMENTOS					534.161,25		
OBRAS E INSTALAÇÕES			4.4.90.51.00	210.551,25			
OBRAS E INSTALAÇÕES			4.4.90.51.00	21.000,00			
OBRAS E INSTALAÇÕES			4.4.90.51.00	247.485,00			
OBRAS E INSTALAÇÕES			4.4.90.51.00	55.125,00			
REM. E VALORIZ. DOS PROFISSIONAIS DA EDUCAÇÃO	12.361.0752.2089.0000						9.304.373,12
3 DESPESAS CORREN						9.304.373,12	
1 PESSOAL E ENCARGOS SOCIAIS					9.304.373,12		
CONTRATAÇÃO POR TEMPO DETERMINADO			3.1.90.04.00	321.851,25			
CONTRATAÇÃO POR TEMPO DETERMINADO			3.1.90.04.00	55.125,00			
CONTRATAÇÃO POR TEMPO DETERMINADO			3.1.90.04.00	21.000,00			
VENCIMENTOS E VANTAGENS FIXAS - PESSOAL CIVIL			3.1.90.11.00	4.212.229,82			
VENCIMENTOS E VANTAGENS FIXAS - PESSOAL CIVIL			3.1.90.11.00	2.518.765,05			
VENCIMENTOS E VANTAGENS FIXAS - PESSOAL CIVIL			3.1.90.11.00	412.912,50			
OBRIGAÇÕES PATRONAIS			3.1.90.13.00	1.543.451,61			
OBRIGAÇÕES PATRONAIS			3.1.90.13.00	144.427,50			
OBRIGAÇÕES PATRONAIS			3.1.90.13.00	55.125,00			
OUTRAS DESPESAS VARIÁVEIS - PESSOAL CIVIL			3.1.90.16.00	5.567,63			
OUTRAS DESPESAS VARIÁVEIS - PESSOAL CIVIL			3.1.90.16.00	5.250,00			
OUTRAS DESPESAS VARIÁVEIS - PESSOAL CIVIL			3.1.90.16.00	5.250,00			
SENTENÇAS JUDICIAIS			3.1.90.91.00	1.157,63			
DESPESAS DE EXERCÍCIOS ANTERIORES			3.1.90.92.00	1.157,63			
INDENIZAÇÕES E RESTITUIÇÕES TRABALHISTAS			3.1.90.94.00	1.102,50			
MANUTENÇÃO COM PESSOAL ADMINISTRATIVO	12.361.0752.2090.0000						217.361,48
3 DESPESAS CORREN						217.361,48	

(Continua na página seguinte)

**LOA 2026****NAZÁRIA - PI****PREFEITURA MUNICIPAL DE NAZÁRIA**

RODOVIA PI 130, Nº 969, CENTRO - CNPJ:10560403/0001-49

Orçamento Programa - Exercício de 2026

Página 26

**QUADRO AUXILIAR DE DETALHAMENTO DA DESPESA**

Lei: 239, Data: 20/10/2025

PODER	02	PODER EXECUTIVO
ORGÃO	03	SECRETARIA MUNICIPAL DE EDUCAÇÃO E CULTURA (SEMDUC)
UNIDADE	01	FUNDO DE MAN. E DES. DA EDUC. E VAL. ENS. BASICO - FUNDEB

Aplicacao Programada	Proj/Ativ	Finalidade	Categoria	Detalhada	TotalGrupo	Total Categ.	Total Func.
F.R. - C.A.							
MANUTENÇÃO COM PESSOAL ADMINISTRATIVO	12.361.0752.2090.0000						217.361,48
3 DESPESAS CORREN'						217.361,48	
1 PESSOAL E ENCARGOS SOCIAIS					217.361,48		
CONTRATAÇÃO POR TEMPO DETERMINADO			3.1.90.04.00	1.157,63			
CONTRATAÇÃO POR TEMPO DETERMINADO			3.1.90.04.00	1.050,00			
CONTRATAÇÃO POR TEMPO DETERMINADO			3.1.90.04.00	5.512,50			
VENCIMENTOS E VANTAGENS FIXAS - PESSOAL CIVIL			3.1.90.11.00	59.396,17			
VENCIMENTOS E VANTAGENS FIXAS - PESSOAL CIVIL			3.1.90.11.00	7.276,50			
VENCIMENTOS E VANTAGENS FIXAS - PESSOAL CIVIL			3.1.90.11.00	78.802,50			
VENCIMENTOS E VANTAGENS FIXAS - PESSOAL CIVIL			3.1.90.11.00	5.512,50			
OBRIGAÇÕES PATRONAIS			3.1.90.13.00	35.498,55			
OBRIGAÇÕES PATRONAIS			3.1.90.13.00	5.512,50			
OBRIGAÇÕES PATRONAIS			3.1.90.13.00	1.102,50			
OBRIGAÇÕES PATRONAIS			3.1.90.13.00	5.512,50			
OUTRAS DESPESAS VARIÁVEIS - PESSOAL CIVIL			3.1.90.16.00	1.157,63			
OUTRAS DESPESAS VARIÁVEIS - PESSOAL CIVIL			3.1.90.16.00	1.050,00			
OUTRAS DESPESAS VARIÁVEIS - PESSOAL CIVIL			3.1.90.16.00	5.512,50			
SENTENÇAS JUDICIAIS			3.1.90.91.00	1.102,50			
DESPESAS DE EXERCÍCIOS ANTERIORES			3.1.90.92.00	1.102,50			
INDENIZAÇÕES E RESTITUIÇÕES TRABALHISTAS			3.1.90.94.00	1.102,50			
MANUTENÇÃO COM TREINAMENTO DE PROFESSORES	12.361.0752.2091.0000						53.746,88
3 DESPESAS CORREN'						53.746,88	
3 OUTRAS DESPESAS CORRENTES					53.746,88		
OUTROS SERVIÇOS DE TERCEIROS - PESSOA FÍSICA			3.3.90.36.00	17.364,38			
OUTROS SERVIÇOS DE TERCEIROS - PESSOA FÍSICA			3.3.90.36.00	1.102,50			
OUTROS SERVIÇOS DE TERCEIROS - PESSOA JURÍDICA			3.3.90.39.00	33.626,25			
OUTROS SERVIÇOS DE TERCEIROS - PESSOA JURÍDICA			3.3.90.39.00	1.653,75			
MANUTENÇÃO COM DESPESAS DE CUSTEIO	12.361.0752.2092.0000						961.620,54
3 DESPESAS CORREN'						961.620,54	
3 OUTRAS DESPESAS CORRENTES					961.620,54		
DIÁRIAS - CIVIL			3.3.90.14.00	1.157,63			
MATERIAL DE CONSUMO			3.3.90.30.00	225.461,25			
MATERIAL DE CONSUMO			3.3.90.30.00	5.512,50			
MATERIAL DE CONSUMO			3.3.90.30.00	56.175,00			
MATERIAL DE CONSUMO			3.3.90.30.00	5.512,50			
OUTROS SERVIÇOS DE TERCEIROS - PESSOA FÍSICA			3.3.90.36.00	110.801,25			
OUTROS SERVIÇOS DE TERCEIROS - PESSOA FÍSICA			3.3.90.36.00	1.102,50			
OUTROS SERVIÇOS DE TERCEIROS - PESSOA FÍSICA			3.3.90.36.00	1.102,50			
OUTROS SERVIÇOS DE TERCEIROS - PESSOA FÍSICA			3.3.90.36.00	5.512,50			
OUTROS SERVIÇOS DE TERCEIROS - PESSOA JURÍDICA			3.3.90.39.00	518.964,16			
OUTROS SERVIÇOS DE TERCEIROS - PESSOA JURÍDICA			3.3.90.39.00	1.102,50			
OUTROS SERVIÇOS DE TERCEIROS - PESSOA JURÍDICA			3.3.90.39.00	1.102,50			
OUTROS SERVIÇOS DE TERCEIROS - PESSOA JURÍDICA			3.3.90.39.00	5.512,50			
SERVIÇOS DE TECNOLOGIA DA INFORMAÇÃO E COMUNICAÇÃO			3.3.90.40.00	22.601,25			
MANUTENÇÃO COM TRANSPORTE ESCOLAR	12.361.0752.2100.0000						175.444,36
3 DESPESAS CORREN'						175.444,36	

(Continua na página seguinte)



**LOA 2026**

**NAZÁRIA - PI**



**PREFEITURA MUNICIPAL DE NAZÁRIA**

RODOVIA PI 130, Nº 969, CENTRO - CNPJ:10560403/0001-49

Orçamento Programa - Exercício de 2026

Página 27

**QUADRO AUXILIAR DE DETALHAMENTO DA DESPESA**

Lei: 239, Data: 20/10/2025

PODER	02	PODER EXECUTIVO
ORGÃO	03	SECRETARIA MUNICIPAL DE EDUCAÇÃO E CULTURA (SEMDUC)
UNIDADE	01	FUNDO DE MAN. E DES. DA EDUC. E VAL. ENS. BASICO - FUNDEB

Aplicacao Programada	Proj/Ativ	Finalidade	Categoria	Detalhada	TotalGrupo	Total Categ.	Total Func.
F.R. - C.A.							
MANUTENÇÃO COM TRANSPORTE ESCOLAR	12.361.0752.2100.0000						175.444,36
3 DESPESAS CORREN						175.444,36	
3 OUTRAS DESPESAS CORRENTES							
MATERIAL DE CONSUMO			3.3.90.30.00	154.772,48			
MATERIAL DE CONSUMO			3.3.90.30.00	5.512,50			
OUTROS SERVIÇOS DE TERCEIROS - PESSOA FÍSICA			3.3.90.36.00	5.788,13			
OUTROS SERVIÇOS DE TERCEIROS - PESSOA FÍSICA			3.3.90.36.00	9.371,25			
AQUIS. EQUIP. E MAT. PERM. P/ UNIDADES ESCOLARES	12.365.0752.1016.0000						640.552,50
4 DESPESAS DE CAPIT						640.552,50	
4 INVESTIMENTOS					640.552,50		
EQUIPAMENTOS E MATERIAL PERMANENTE			4.4.90.52.00	244.177,50			
EQUIPAMENTOS E MATERIAL PERMANENTE			4.4.90.52.00	21.000,00			
EQUIPAMENTOS E MATERIAL PERMANENTE			4.4.90.52.00	353.325,00			
EQUIPAMENTOS E MATERIAL PERMANENTE			4.4.90.52.00	22.050,00			
CONSTRUÇÃO, AMPLITUDE E REFORMA DE CRECHES	12.365.0752.1019.0000						890.596,25
4 DESPESAS DE CAPIT						890.596,25	
4 INVESTIMENTOS					890.596,25		
OBRAS E INSTALAÇÕES			4.4.90.51.00	464.677,50			
OBRAS E INSTALAÇÕES			4.4.90.51.00	21.000,00			
OBRAS E INSTALAÇÕES			4.4.90.51.00	382.868,75			
OBRAS E INSTALAÇÕES			4.4.90.51.00	22.050,00			
AQUISIÇÃO DE EQUIP. E MAT. PERMANENTE P/ CRECHES	12.365.0752.1030.0000						657.968,75
4 DESPESAS DE CAPIT						657.968,75	
4 INVESTIMENTOS					657.968,75		
EQUIPAMENTOS E MATERIAL PERMANENTE			4.4.90.52.00	212.756,25			
EQUIPAMENTOS E MATERIAL PERMANENTE			4.4.90.52.00	21.000,00			
EQUIPAMENTOS E MATERIAL PERMANENTE			4.4.90.52.00	369.087,50			
EQUIPAMENTOS E MATERIAL PERMANENTE			4.4.90.52.00	55.125,00			
CONST., AMPL. E REST. DE UNIDADE ESCOLARES	12.365.0752.1046.0000						457.865,00
4 DESPESAS DE CAPIT						457.865,00	
4 INVESTIMENTOS					457.865,00		
OBRAS E INSTALAÇÕES			4.4.90.51.00	34.177,50			
OBRAS E INSTALAÇÕES			4.4.90.51.00	21.000,00			
OBRAS E INSTALAÇÕES			4.4.90.51.00	380.637,50			
OBRAS E INSTALAÇÕES			4.4.90.51.00	22.050,00			
MANUTENÇÃO E ENCARGOS DO ENSINO INFANTIL - CRECHE	12.365.0752.2018.0000						338.520,02
3 DESPESAS CORREN						338.520,02	

(Continua na página seguinte)

**LOA 2026****NAZÁRIA - PI****PREFEITURA MUNICIPAL DE NAZÁRIA**

RODOVIA PI 130, Nº 969, CENTRO - CNPJ:10560403/0001-49

Orçamento Programa - Exercício de 2026

Página 28

**QUADRO AUXILIAR DE DETALHAMENTO DA DESPESA**

Lei: 239, Data: 20/10/2025

PODER	02	PODER EXECUTIVO
ORGÃO	03	SECRETARIA MUNICIPAL DE EDUCAÇÃO E CULTURA (SEMDUC)
UNIDADE	01	FUNDO DE MAN. E DES. DA EDUC. E VAL. ENS. BASICO - FUNDEB

Aplicacao Programada	Proj/Ativ	Finalidade	Categoria	Detalhada	TotalGrupo	Total Categ.	Total Func.
		F.R. - C.A.					
MANUTENÇÃO E ENCARGOS DO ENSINO INFANTIL - CRECHE	12.365.0752.2018.0000						338.520,02
3	DESPESAS CORREN'					338.520,02	
1	PESSOAL E ENCARGOS SOCIAIS				42.735,00		
	CONTRATAÇÃO POR TEMPO DETERMINADO		3.1.90.04.00	1.050,00			
	CONTRATAÇÃO POR TEMPO DETERMINADO		3.1.90.04.00	1.102,50			
	CONTRATAÇÃO POR TEMPO DETERMINADO		3.1.90.04.00	1.050,00			
	VENCIMENTOS E VANTAGENS FIXAS - PESSOAL CIVIL		3.1.90.11.00	1.050,00			
	VENCIMENTOS E VANTAGENS FIXAS - PESSOAL CIVIL		3.1.90.11.00	11.025,00			
	VENCIMENTOS E VANTAGENS FIXAS - PESSOAL CIVIL		3.1.90.11.00	19.845,00			
	VENCIMENTOS E VANTAGENS FIXAS - PESSOAL CIVIL		3.1.90.11.00	5.512,50			
	OBRIGAÇÕES PATRONAIS		3.1.90.13.00	1.050,00			
	OBRIGAÇÕES PATRONAIS		3.1.90.13.00	1.050,00			
3	OUTRAS DESPESAS CORRENTES				295.785,02		
	DIÁRIAS - CIVIL		3.3.90.14.00	5.788,13			
	MATERIAL DE CONSUMO		3.3.90.30.00	5.788,13			
	MATERIAL DE CONSUMO		3.3.90.30.00	2.756,25			
	MATERIAL DE CONSUMO		3.3.90.30.00	93.712,50			
	MATERIAL DE CONSUMO		3.3.90.30.00	5.512,50			
	OUTROS SERVIÇOS DE TERCEIROS - PESSOA FÍSICA		3.3.90.36.00	5.788,13			
	OUTROS SERVIÇOS DE TERCEIROS - PESSOA FÍSICA		3.3.90.36.00	1.102,50			
	OUTROS SERVIÇOS DE TERCEIROS - PESSOA FÍSICA		3.3.90.36.00	99.330,00			
	OUTROS SERVIÇOS DE TERCEIROS - PESSOA FÍSICA		3.3.90.36.00	5.512,50			
	OUTROS SERVIÇOS DE TERCEIROS - PESSOA JURÍDICA		3.3.90.39.00	5.788,13			
	OUTROS SERVIÇOS DE TERCEIROS - PESSOA JURÍDICA		3.3.90.39.00	1.102,50			
	OUTROS SERVIÇOS DE TERCEIROS - PESSOA JURÍDICA		3.3.90.39.00	58.091,25			
	OUTROS SERVIÇOS DE TERCEIROS - PESSOA JURÍDICA		3.3.90.39.00	5.512,50			
MANUTENÇÃO DO ENSINO INFANTIL - PRÉ ESCOLAR	12.365.0752.2046.0000						309.501,25
3	DESPESAS CORREN'					309.501,25	
1	PESSOAL E ENCARGOS SOCIAIS				91.757,50		
	CONTRATAÇÃO POR TEMPO DETERMINADO		3.1.90.04.00	1.102,50			
	CONTRATAÇÃO POR TEMPO DETERMINADO		3.1.90.04.00	1.102,50			
	VENCIMENTOS E VANTAGENS FIXAS - PESSOAL CIVIL		3.1.90.11.00	55.375,00			
	VENCIMENTOS E VANTAGENS FIXAS - PESSOAL CIVIL		3.1.90.11.00	5.512,50			
	VENCIMENTOS E VANTAGENS FIXAS - PESSOAL CIVIL		3.1.90.11.00	11.025,00			
	VENCIMENTOS E VANTAGENS FIXAS - PESSOAL CIVIL		3.1.90.11.00	5.512,50			
	OBRIGAÇÕES PATRONAIS		3.1.90.13.00	11.025,00			
	OUTRAS DESPESAS VARIÁVEIS - PESSOAL CIVIL		3.1.90.16.00	1.102,50			

(Continua na página seguinte)



**LOA 2026**

**NAZÁRIA - PI**



**PREFEITURA MUNICIPAL DE NAZÁRIA**

RODOVIA PI 130, Nº 969, CENTRO - CNPJ:10560403/0001-49

Orçamento Programa - Exercício de 2026

Página 29

**QUADRO AUXILIAR DE DETALHAMENTO DA DESPESA**

Lei: 239, Data: 20/10/2025

PODER	02	PODER EXECUTIVO
ORGÃO	03	SECRETARIA MUNICIPAL DE EDUCAÇÃO E CULTURA (SEMDUC)
UNIDADE	01	FUNDO DE MAN. E DES. DA EDUC. E VAL. ENS. BASICO - FUNDEB

Aplicacao Programada	Proj/Ativ	Finalidade	Categoria	Detalhada	TotalGrupo	Total Categ.	Total Func.
F.R. - C.A.							
MANUTENÇÃO DO ENSINO INFANTIL - PRÉ ESCOLAR	12.365.0752.2046.0000						309.501,25
3 DESPESAS CORREN'						309.501,25	
3 OUTRAS DESPESAS CORRENTES					217.743,75		
DIÁRIAS - CIVIL			3.3.90.14.00	1.102,50			
MATERIAL DE CONSUMO			3.3.90.30.00	5.512,50			
MATERIAL DE CONSUMO			3.3.90.30.00	2.756,25			
MATERIAL DE CONSUMO			3.3.90.30.00	121.275,00			
MATERIAL DE CONSUMO			3.3.90.30.00	5.512,50			
OUTROS SERVIÇOS DE TERCEIROS - PESSOA FÍSICA			3.3.90.36.00	1.102,50			
OUTROS SERVIÇOS DE TERCEIROS - PESSOA FÍSICA			3.3.90.36.00	1.102,50			
OUTROS SERVIÇOS DE TERCEIROS - PESSOA FÍSICA			3.3.90.36.00	27.562,50			
OUTROS SERVIÇOS DE TERCEIROS - PESSOA FÍSICA			3.3.90.36.00	5.512,50			
OUTROS SERVIÇOS DE TERCEIROS - PESSOA JURÍDICA			3.3.90.39.00	1.102,50			
OUTROS SERVIÇOS DE TERCEIROS - PESSOA JURÍDICA			3.3.90.39.00	1.102,50			
OUTROS SERVIÇOS DE TERCEIROS - PESSOA JURÍDICA			3.3.90.39.00	38.587,50			
OUTROS SERVIÇOS DE TERCEIROS - PESSOA JURÍDICA			3.3.90.39.00	5.512,50			
REM. DOS PROFISSIONAIS DA EDUCAÇÃO - CRECHE	12.365.0752.2110.0000						3.119.643,75
3 DESPESAS CORREN'						3.119.643,75	
1 PESSOAL E ENCARGOS SOCIAIS					3.119.643,75		
CONTRATAÇÃO POR TEMPO DETERMINADO			3.1.90.04.00	227.088,75			
CONTRATAÇÃO POR TEMPO DETERMINADO			3.1.90.04.00	110.775,00			
CONTRATAÇÃO POR TEMPO DETERMINADO			3.1.90.04.00	21.000,00			
VENCIMENTOS E VANTAGENS FIXAS - PESSOAL CIVIL			3.1.90.11.00	1.290.700,00			
VENCIMENTOS E VANTAGENS FIXAS - PESSOAL CIVIL			3.1.90.11.00	846.720,00			
VENCIMENTOS E VANTAGENS FIXAS - PESSOAL CIVIL			3.1.90.11.00	247.407,50			
OBRIGAÇÕES PATRONAIS			3.1.90.13.00	351.750,00			
OBRIGAÇÕES PATRONAIS			3.1.90.13.00	10.500,00			
OBRIGAÇÕES PATRONAIS			3.1.90.13.00	10.500,00			
OUTRAS DESPESAS VARIÁVEIS - PESSOAL CIVIL			3.1.90.16.00	1.102,50			
OUTRAS DESPESAS VARIÁVEIS - PESSOAL CIVIL			3.1.90.16.00	1.050,00			
OUTRAS DESPESAS VARIÁVEIS - PESSOAL CIVIL			3.1.90.16.00	1.050,00			
REM.DOS PROFISSIONAIS DA EDUCAÇÃO - PRÉ ESCOLA	12.365.0752.2111.0000						2.404.835,66
3 DESPESAS CORREN'						2.404.835,66	
1 PESSOAL E ENCARGOS SOCIAIS					2.404.835,66		
CONTRATAÇÃO POR TEMPO DETERMINADO			3.1.90.04.00	120.723,75			
CONTRATAÇÃO POR TEMPO DETERMINADO			3.1.90.04.00	110.775,00			
CONTRATAÇÃO POR TEMPO DETERMINADO			3.1.90.04.00	10.500,00			
VENCIMENTOS E VANTAGENS FIXAS - PESSOAL CIVIL			3.1.90.11.00	1.104.609,41			
VENCIMENTOS E VANTAGENS FIXAS - PESSOAL CIVIL			3.1.90.11.00	663.705,00			
VENCIMENTOS E VANTAGENS FIXAS - PESSOAL CIVIL			3.1.90.11.00	129.820,00			
OBRIGAÇÕES PATRONAIS			3.1.90.13.00	240.500,00			
OBRIGAÇÕES PATRONAIS			3.1.90.13.00	10.500,00			
OBRIGAÇÕES PATRONAIS			3.1.90.13.00	10.500,00			
OUTRAS DESPESAS VARIÁVEIS - PESSOAL CIVIL			3.1.90.16.00	1.102,50			
OUTRAS DESPESAS VARIÁVEIS - PESSOAL CIVIL			3.1.90.16.00	1.050,00			
OUTRAS DESPESAS VARIÁVEIS - PESSOAL CIVIL			3.1.90.16.00	1.050,00			
MANUT. E ENCARGOS DA EDUCAÇÃO DE JOVENS E ADULTOS	12.366.0752.2062.0000						146.355,26

(Continua na página seguinte)

# LOA 2026

# NAZÁRIA - PI

**PREFEITURA MUNICIPAL DE NAZÁRIA**

RODOVIA PI 130, Nº 969, CENTRO - CNPJ:10560403/0001-49

Orçamento Programa - Exercício de 2026

Página 30

**QUADRO AUXILIAR DE DETALHAMENTO DA DESPESA**

Lei: 239, Data: 20/10/2025

PODER	02	PODER EXECUTIVO
ORGÃO	03	SECRETARIA MUNICIPAL DE EDUCAÇÃO E CULTURA (SEMDUC)
UNIDADE	01	FUNDO DE MAN. E DES. DA EDUC. E VAL. ENS. BASICO - FUNDEB

Aplicacao Programada	Proj/Ativ	Finalidade	Categoria	Detalhada	TotalGrupo	Total Categ.	Total Func.
		F.R. - C.A.					
MANUT. E ENCARGOS DA EDUCAÇÃO DE JOVENS E ADULTOS	12.366.0752.2062.0000						146.355,26
3	DESPESAS CORREN'					146.355,26	
1	PESSOAL E ENCARGOS SOCIAIS				82.410,26		
	CONTRATAÇÃO POR TEMPO DETERMINADO		3.1.90.04.00	6.670,13			
	VENCIMENTOS E VANTAGENS FIXAS - PESSOAL CIVIL		3.1.90.11.00	58.045,00			
	VENCIMENTOS E VANTAGENS FIXAS - PESSOAL CIVIL		3.1.90.11.00	5.512,50			
	OBRIGAÇÕES PATRONAIS		3.1.90.13.00	11.080,13			
	OUTRAS DESPESAS VARIÁVEIS - PESSOAL CIVIL		3.1.90.16.00	1.102,50			
3	OUTRAS DESPESAS CORRENTES				63.945,00		
	DIÁRIAS - CIVIL		3.3.90.14.00	1.102,50			
	MATERIAL DE CONSUMO		3.3.90.30.00	5.512,50			
	MATERIAL DE CONSUMO		3.3.90.30.00	55.125,00			
	OUTROS SERVIÇOS DE TERCEIROS - PESSOA FÍSICA		3.3.90.36.00	1.102,50			
	OUTROS SERVIÇOS DE TERCEIROS - PESSOA JURÍDICA		3.3.90.39.00	1.102,50			
REM. DOS PROFISSIONAIS DA EDUCAÇÃO - EJA	12.366.0752.2064.0000						683.995,26
3	DESPESAS CORREN'					683.995,26	
1	PESSOAL E ENCARGOS SOCIAIS				683.995,26		
	CONTRATAÇÃO POR TEMPO DETERMINADO		3.1.90.04.00	6.670,13			
	CONTRATAÇÃO POR TEMPO DETERMINADO		3.1.90.04.00	1.050,00			
	VENCIMENTOS E VANTAGENS FIXAS - PESSOAL CIVIL		3.1.90.11.00	439.287,50			
	VENCIMENTOS E VANTAGENS FIXAS - PESSOAL CIVIL		3.1.90.11.00	187.425,00			
	OBRIGAÇÕES PATRONAIS		3.1.90.13.00	47.410,13			
	OBRIGAÇÕES PATRONAIS		3.1.90.13.00	1.050,00			
	OUTRAS DESPESAS VARIÁVEIS - PESSOAL CIVIL		3.1.90.16.00	1.102,50			
MANUTENÇÃO COM A EDUCAÇÃO ESPECIAL	12.367.0752.2050.0000						19.845,00
3	DESPESAS CORREN'					19.845,00	
1	PESSOAL E ENCARGOS SOCIAIS				16.537,50		
	VENCIMENTOS E VANTAGENS FIXAS - PESSOAL CIVIL		3.1.90.11.00	11.025,00			
	OBRIGAÇÕES PATRONAIS		3.1.90.13.00	5.512,50			
3	OUTRAS DESPESAS CORRENTES				3.307,50		
	MATERIAL DE CONSUMO		3.3.90.30.00	1.102,50			
	OUTROS SERVIÇOS DE TERCEIROS - PESSOA FÍSICA		3.3.90.36.00	1.102,50			
	OUTROS SERVIÇOS DE TERCEIROS - PESSOA JURÍDICA		3.3.90.39.00	1.102,50			
REM. DOS PROFISSIONAIS DA EDUCAÇÃO ESPECIAL	12.367.0752.2119.0000						46.305,00
3	DESPESAS CORREN'					46.305,00	
1	PESSOAL E ENCARGOS SOCIAIS				46.305,00		
	VENCIMENTOS E VANTAGENS FIXAS - PESSOAL CIVIL		3.1.90.11.00	34.177,50			
	OBRIGAÇÕES PATRONAIS		3.1.90.13.00	12.127,50			
<b>TOTAL</b>							<b>21.481.396,69</b>

(Continua na página seguinte)



**LOA 2026**

**NAZÁRIA - PI**



**PREFEITURA MUNICIPAL DE NAZÁRIA**

RODOVIA PI 130, Nº 969, CENTRO - CNPJ:10560403/0001-49

Orçamento Programa - Exercício de 2026

Página 31

**QUADRO AUXILIAR DE DETALHAMENTO DA DESPESA**

Lei: 239, Data: 20/10/2025

PODER	02	PODER EXECUTIVO					
ORGÃO	03	SECRETARIA MUNICIPAL DE EDUCAÇÃO E CULTURA (SEMDUC)					
UNIDADE	02	DEPARTAMENTO DE CULTURA (DC)					
Aplicacao Programada	Proj/Ativ	Finalidade	Categoria	Detalhada	TotalGrupo	Total Categ.	Total Func.
		F.R. - C.A.					
CONST., AMPT. E RECUP. DA BIBLIOTECA PUBLICA	13.392.0336.1043.0000						135.861,07
4	4	DESPESAS DE CAPIT INVESTIMENTOS			135.861,07	135.861,07	
		OBRAS E INSTALAÇÕES	4.4.90.51.00	135.861,07			
AQUISIÇÃO DE ACERVO PARA BIBLIOTECA PUBLICA	13.392.0336.1044.0000						58.771,52
4	4	DESPESAS DE CAPIT INVESTIMENTOS			58.771,52	58.771,52	
		EQUIPAMENTOS E MATERIAL PERMANENTE	4.4.90.52.00	58.771,52			
MANUTENÇÃO DO DEPARTAMENTO DE CULTURA	13.392.0336.2084.0000						225.240,76
3	3	DESPESAS CORREN'				225.240,76	
		1 PESSOAL E ENCARGOS SOCIAIS			132.851,25		
		VENCIMENTOS E VANTAGENS FIXAS - PESSOAL CIVIL	3.1.90.11.00	132.851,25			
		3 OUTRAS DESPESAS CORRENTES			92.389,51		
		MATERIAL DE CONSUMO	3.3.90.30.00	71.938,13			
		MATERIAL, BEM OU SERVIÇO PARA DISTRIBUIÇÃO GRATUITA	3.3.90.32.00	5.622,75			
		OUTROS SERVIÇOS DE TERCEIROS - PESSOA FÍSICA	3.3.90.36.00	6.256,69			
		OUTROS SERVIÇOS DE TERCEIROS - PESSOA JURÍDICA	3.3.90.39.00	6.256,69			
		OUTROS AUXÍLIOS FINANCEIROS A PESSOAS FÍSICAS	3.3.90.48.00	2.315,25			
APOIO AS ATIVIDADES CULTURAIS DO MUNICIPIO	13.392.0336.2085.0000						178.356,99
3	3	DESPESAS CORREN'				178.356,99	
		3 OUTRAS DESPESAS CORRENTES			178.356,99		
		MATERIAL DE CONSUMO	3.3.90.30.00	22.683,94			
		MATERIAL DE CONSUMO	3.3.90.30.00	1.050,00			
		MATERIAL DE CONSUMO	3.3.90.30.00	4.462,50			
		MATERIAL DE CONSUMO	3.3.90.30.00	5.512,50			
		MATERIAL DE CONSUMO	3.3.90.30.00	1.050,00			
		PREMIAÇÕES CULTURAIS, ARTÍSTICAS, CIENTÍFICAS, DESPORTI	3.3.90.31.00	27.838,13			
		PREMIAÇÕES CULTURAIS, ARTÍSTICAS, CIENTÍFICAS, DESPORTI	3.3.90.31.00	1.050,00			
		MATERIAL, BEM OU SERVIÇO PARA DISTRIBUIÇÃO GRATUITA	3.3.90.32.00	23.497,04			
		OUTROS SERVIÇOS DE TERCEIROS - PESSOA FÍSICA	3.3.90.36.00	27.838,13			
		OUTROS SERVIÇOS DE TERCEIROS - PESSOA FÍSICA	3.3.90.36.00	5.512,50			
		OUTROS SERVIÇOS DE TERCEIROS - PESSOA FÍSICA	3.3.90.36.00	5.512,50			
		OUTROS SERVIÇOS DE TERCEIROS - PESSOA FÍSICA	3.3.90.36.00	1.050,00			
		OUTROS SERVIÇOS DE TERCEIROS - PESSOA JURÍDICA	3.3.90.39.00	36.382,50			
		OUTROS SERVIÇOS DE TERCEIROS - PESSOA JURÍDICA	3.3.90.39.00	4.512,50			
		OUTROS SERVIÇOS DE TERCEIROS - PESSOA JURÍDICA	3.3.90.39.00	4.512,50			
		OUTROS SERVIÇOS DE TERCEIROS - PESSOA JURÍDICA	3.3.90.39.00	1.050,00			
		OUTROS AUXÍLIOS FINANCEIROS A PESSOAS FÍSICAS	3.3.90.48.00	2.315,25			
		OUTROS AUXÍLIOS FINANCEIROS A PESSOAS FÍSICAS	3.3.90.48.00	525,00			
		INDENIZAÇÕES E RESTITUIÇÕES	3.3.90.93.00	1.001,00			
		INDENIZAÇÕES E RESTITUIÇÕES	3.3.90.93.00	1.001,00			
REALIZ. E PROMOÇÕES DE FESTAS E EVENT. COMEM. DO MUNICIPIO	13.392.0611.2049.0000						186.369,37
3	3	DESPESAS CORREN'				186.369,37	

(Continua na página seguinte)

**LOA 2026****NAZÁRIA - PI****PREFEITURA MUNICIPAL DE NAZÁRIA**

RODOVIA PI 130, Nº 969, CENTRO - CNPJ:10560403/0001-49

Orçamento Programa - Exercício de 2026

Página 32

**QUADRO AUXILIAR DE DETALHAMENTO DA DESPESA**

Lei: 239, Data: 20/10/2025

PODER	02	PODER EXECUTIVO						
ORGÃO	03	SECRETARIA MUNICIPAL DE EDUCAÇÃO E CULTURA (SEMDUC)						
UNIDADE	02	DEPARTAMENTO DE CULTURA (DC)						
Aplicacao Programada	Proj/Ativ	Finalidade	Categoria	Detalhada	TotalGrupo	Total Categ.	Total Func.	
		F.R. - C.A.						
REALIZ. E PROMOÇÕES DE FESTAS E EVENT. COMEM. DO MUNICÍPIO	13.392.0611.2049.0000						186.369,37	
3 DESPESAS CORREN'						186.369,37		
3 OUTRAS DESPESAS CORRENTES					186.369,37			
MATERIAL DE CONSUMO			3.3.90.30.00	64.791,17				
PREMIAÇÕES CULTURAIS, ARTÍSTICAS, CIENTÍFICAS, DESPORTI			3.3.90.31.00	8.508,55				
MATERIAL, BEM OU SERVIÇO PARA DISTRIBUIÇÃO GRATUITA			3.3.90.32.00	3.646,52				
OUTROS SERVIÇOS DE TERCEIROS - PESSOA FÍSICA			3.3.90.36.00	39.965,63				
OUTROS SERVIÇOS DE TERCEIROS - PESSOA JURÍDICA			3.3.90.39.00	69.457,50				
<b>TOTAL</b>							784.599,71	

(Continua na página seguinte)



**LOA 2026**

**NAZÁRIA - PI**



**PREFEITURA MUNICIPAL DE NAZÁRIA**

RODOVIA PI 130, Nº 969, CENTRO - CNPJ:10560403/0001-49

Orçamento Programa - Exercício de 2026

Página 33

**QUADRO AUXILIAR DE DETALHAMENTO DA DESPESA**

Lei: 239, Data: 20/10/2025

PODER	02	PODER EXECUTIVO
ORGÃO	04	GABINETE DO PREFEITO
UNIDADE	00	GABINETE DO PREFEITO

Aplicacao Programada	Proj/Ativ	Finalidade	Categoria	Detalhada	TotalGrupo	Total Categ.	Total Func.
		F.R. - C.A.					
MANUTENÇÃO DA ASSESSORIA JURIDICA	04.122.0012.2004.0000						4.000,00
3	DESPESAS CORREN'					4.000,00	
1	PESSOAL E ENCARGOS SOCIAIS				1.000,00		
	VENCIMENTOS E VANTAGENS FIXAS - PESSOAL CIVIL		3.1.90.11.00	1.000,00			
3	OUTRAS DESPESAS CORRENTES				3.000,00		
	MATERIAL DE CONSUMO		3.3.90.30.00	1.000,00			
	OUTROS SERVIÇOS DE TERCEIROS - PESSOA FÍSICA		3.3.90.36.00	1.000,00			
	OUTROS SERVIÇOS DE TERCEIROS - PESSOA JURÍDICA		3.3.90.39.00	1.000,00			
AQUISIÇÃO DE EQUIP. E MATERIAL PERMANENTE PARA O GABINETE	04.122.0020.1004.0000						1.000,00
4	DESPESAS DE CAPIT					1.000,00	
4	INVESTIMENTOS				1.000,00		
	EQUIPAMENTOS E MATERIAL PERMANENTE		4.4.90.52.00	1.000,00			
AQUISIÇÃO DE VEICULOS	04.122.0020.1055.0000						1.000,00
4	DESPESAS DE CAPIT					1.000,00	
4	INVESTIMENTOS				1.000,00		
	EQUIPAMENTOS E MATERIAL PERMANENTE		4.4.90.52.00	1.000,00			
MANUTENÇÃO DO GABINETE DO PREFEITO	04.122.0020.2005.0000						333.998,19
3	DESPESAS CORREN'					333.998,19	
1	PESSOAL E ENCARGOS SOCIAIS				274.199,63		
	CONTRATAÇÃO POR TEMPO DETERMINADO		3.1.90.04.00	1.157,63			
	VENCIMENTOS E VANTAGENS FIXAS - PESSOAL CIVIL		3.1.90.11.00	273.042,00			
3	OUTRAS DESPESAS CORRENTES				59.798,56		
	DIÁRIAS - CIVIL		3.3.90.14.00	28.113,75			
	MATERIAL DE CONSUMO		3.3.90.30.00	12.706,31			
	PASSAGENS E DESPESAS COM LOCOMOÇÃO		3.3.90.33.00	16.978,50			
	OUTROS SERVIÇOS DE TERCEIROS - PESSOA FÍSICA		3.3.90.36.00	1.000,00			
	OUTROS SERVIÇOS DE TERCEIROS - PESSOA JURÍDICA		3.3.90.39.00	1.000,00			
MANUTENÇÃO DA ASSESSORIA DE CERIMONIAL	04.122.0020.2096.0000						4.000,00
3	DESPESAS CORREN'					4.000,00	
1	PESSOAL E ENCARGOS SOCIAIS				1.000,00		
	VENCIMENTOS E VANTAGENS FIXAS - PESSOAL CIVIL		3.1.90.11.00	1.000,00			
3	OUTRAS DESPESAS CORRENTES				3.000,00		
	MATERIAL DE CONSUMO		3.3.90.30.00	1.000,00			
	OUTROS SERVIÇOS DE TERCEIROS - PESSOA FÍSICA		3.3.90.36.00	1.000,00			
	OUTROS SERVIÇOS DE TERCEIROS - PESSOA JURÍDICA		3.3.90.39.00	1.000,00			
MANUTENÇÃO DA ASSESSORIA DE IMPRESA	04.131.0096.2007.0000						3.000,00
3	DESPESAS CORREN'					3.000,00	
3	OUTRAS DESPESAS CORRENTES				3.000,00		
	MATERIAL DE CONSUMO		3.3.90.30.00	1.000,00			
	OUTROS SERVIÇOS DE TERCEIROS - PESSOA FÍSICA		3.3.90.36.00	1.000,00			
	OUTROS SERVIÇOS DE TERCEIROS - PESSOA JURÍDICA		3.3.90.39.00	1.000,00			

(Continua na página seguinte)

**LOA 2026****NAZÁRIA - PI****PREFEITURA MUNICIPAL DE NAZÁRIA**

RODOVIA PI 130, Nº 969, CENTRO - CNPJ:10560403/0001-49

Orçamento Programa - Exercício de 2026

Página 34

**QUADRO AUXILIAR DE DETALHAMENTO DA DESPESA**

Lei: 239, Data: 20/10/2025

PODER	02	PODER EXECUTIVO
ORGÃO	04	GABINETE DO PREFEITO
UNIDADE	00	GABINETE DO PREFEITO

Aplicacao Programada	Proj/Ativ	Finalidade	Categoria	Detalhada	TotalGrupo	Total Categ.	Total Func.
		F.R. - C.A.					
<b>TOTAL</b>						<b>346.998,19</b>	

(Continua na página seguinte)



**LOA 2026**

**NAZÁRIA - PI**



**PREFEITURA MUNICIPAL DE NAZÁRIA**

RODOVIA PI 130, Nº 969, CENTRO - CNPJ:10560403/0001-49

Orçamento Programa - Exercício de 2026

Página 35

**QUADRO AUXILIAR DE DETALHAMENTO DA DESPESA**

Lei: 239, Data: 20/10/2025

PODER	02	PODER EXECUTIVO
ORGÃO	05	SECRETARIA MUN. DE AGRIC.PSICUL., PECUARIAS E ABAST.(SEMAPI)
UNIDADE	00	SECRETARIA MUN. DE AGRIC. PSICUL., PECUARIA E ABAST.(SEMAPI)

Aplicacao Programada	Proj/Ativ	Finalidade	Categoria	Detalhada	TotalGrupo	Total Categ.	Total Func.
		F.R. - C.A.					
MANUTENÇÃO DE POÇOS, CHAFARIZES E CAIXAS D AGUAS	15.605.0411.2028.0000						240.179,64
3	3	DESPESAS CORREN'				240.179,64	240.179,64
		OUTRAS DESPESAS CORRENTES					
		MATERIAL DE CONSUMO	3.3.90.30.00	78.332,63			
		OUTROS SERVIÇOS DE TERCEIROS - PESSOA FÍSICA	3.3.90.36.00	56.227,50			
		OUTROS SERVIÇOS DE TERCEIROS - PESSOA JURÍDICA	3.3.90.39.00	98.949,38			
		DESPESAS DE EXERCÍCIOS ANTERIORES	3.3.90.92.00	6.670,13			
PERFURAÇÃO DE POCOS, CACIMBOS TUBULARES E CISTERNAS	15.605.0515.1010.0000						153.405,00
4	4	DESPESAS DE CAPIT INVESTIMENTOS			153.405,00		153.405,00
		OBRAS E INSTALAÇÕES	4.4.90.51.00	31.578,75			
		OBRAS E INSTALAÇÕES	4.4.90.51.00	121.826,25			
CONSTRUÇÃO E RECUPERAÇÃO DE ACUDES E BARRAGENS	15.605.0515.1011.0000						127.063,13
4	4	DESPESAS DE CAPIT INVESTIMENTOS			127.063,13		127.063,13
		OBRAS E INSTALAÇÕES	4.4.90.51.00	127.063,13			
CONST. E AMPL. DA REDE DE ABASTECIMENTO D AGUA	15.605.0515.1035.0000						31.578,75
4	4	DESPESAS DE CAPIT INVESTIMENTOS			31.578,75		31.578,75
		OBRAS E INSTALAÇÕES	4.4.90.51.00	31.578,75			
CONST. E RECUP. DE CHAFARIZES E CAIXAS D AGUA	20.605.0515.1009.0000						121.275,00
4	4	DESPESAS DE CAPIT INVESTIMENTOS			121.275,00		121.275,00
		OBRAS E INSTALAÇÕES	4.4.90.51.00	121.275,00			
APOIO A PRODUÇÃO AGRÍCOLA E AGROINDÚSTRIA	20.605.0515.1014.0000						9.724,05
4	4	DESPESAS DE CAPIT INVESTIMENTOS			9.724,05		9.724,05
		EQUIPAMENTOS E MATERIAL PERMANENTE	4.4.90.52.00	9.724,05			
AQUISIÇÃO DE EQUIPAMENTOS E MAT. PERMANENTE	20.605.0515.1042.0000						116.038,13
4	4	DESPESAS DE CAPIT INVESTIMENTOS			116.038,13		116.038,13
		EQUIPAMENTOS E MATERIAL PERMANENTE	4.4.90.52.00	116.038,13			
MANUTENÇÃO DA SECRETARIA MUNICIPAL DE AGRICULTURA	20.605.0515.2030.0000						389.270,72
3	3	DESPESAS CORREN'				389.270,72	389.270,72

(Continua na página seguinte)

**LOA 2026****NAZÁRIA - PI****PREFEITURA MUNICIPAL DE NAZÁRIA**

RODOVIA PI 130, Nº 969, CENTRO - CNPJ:10560403/0001-49

Orçamento Programa - Exercício de 2026

Página 36

**QUADRO AUXILIAR DE DETALHAMENTO DA DESPESA**

Lei: 239, Data: 20/10/2025

PODER	02	PODER EXECUTIVO					
ORGÃO	05	SECRETARIA MUN. DE AGRIC.PSICUL., PECUARIAS E ABAST.(SEMAPI)					
UNIDADE	00	SECRETARIA MUN. DE AGRIC. PSICUL., PECUARIA E ABAST.(SEMAPI)					
Aplicacao Programada	Proj/Ativ	Finalidade	Categoria	Detalhada	TotalGrupo	Total Categ.	Total Func.
		F.R. - C.A.					
MANUTENÇÃO DA SECRETARIA MUNICIPAL DE AGRICULTURA	20.605.0515.2030.0000						389.270,72
3	DESPEAS CORREN'					389.270,72	
1	PESSOAL E ENCARGOS SOCIAIS				207.168,03		
	CONTRATAÇÃO POR TEMPO DETERMINADO		3.1.90.04.00	1.157,63			
	VENCIMENTOS E VANTAGENS FIXAS - PESSOAL CIVIL		3.1.90.11.00	201.206,25			
	OUTRAS DESPESAS VARIÁVEIS - PESSOAL CIVIL		3.1.90.16.00	1.157,63			
	DESPEAS DE EXERCÍCIOS ANTERIORES		3.1.90.92.00	3.646,52			
3	OUTRAS DESPESAS CORRENTES				182.102,69		
	DIÁRIAS - CIVIL		3.3.90.14.00	3.646,52			
	MATERIAL DE CONSUMO		3.3.90.30.00	58.771,52			
	OUTROS SERVIÇOS DE TERCEIROS - PESSOA FÍSICA		3.3.90.36.00	58.771,52			
	OUTROS SERVIÇOS DE TERCEIROS - PESSOA JURÍDICA		3.3.90.39.00	60.913,13			
PROGRAMA DE DISTRIBUIÇÃO DE SEMENTE E MUDAS	20.606.0515.2032.0000						18.232,60
3	DESPEAS CORREN'					18.232,60	
3	OUTRAS DESPESAS CORRENTES				18.232,60		
	MATERIAL, BEM OU SERVIÇO PARA DISTRIBUIÇÃO GRATUITA		3.3.90.32.00	18.232,60			
CONSTRUÇÃO, AMP. E REF. DE MATADOURO E MERCADO PÚBLICO	20.606.0527.1050.0000						182.621,38
4	DESPEAS DE CAPIT					182.621,38	
4	INVESTIMENTOS				182.621,38		
	OBRAS E INSTALAÇÕES		4.4.90.51.00	60.795,13			
	OBRAS E INSTALAÇÕES		4.4.90.51.00	121.826,25			
SEGURO GARANTIA SAFRA	20.608.0018.2022.0000						28.113,75
3	DESPEAS CORREN'					28.113,75	
3	OUTRAS DESPESAS CORRENTES				28.113,75		
	ENCARGOS PELA HONRA DE AVAIS, GARANTIAS, SEGUROS E SI		3.3.90.27.00	28.113,75			
AQUISIÇÃO DE VEICULOS PARA DES. DA AGRICULTURA	20.608.0515.1056.0000						22.471,71
4	DESPEAS DE CAPIT					22.471,71	
4	INVESTIMENTOS				22.471,71		
	EQUIPAMENTOS E MATERIAL PERMANENTE		4.4.90.52.00	22.471,71			
AQUISIÇÃO DE PATRULHA MECANIZADA	20.608.0515.1062.0000						45.228,75
3	DESPEAS CORREN'					10.500,00	
3	OUTRAS DESPESAS CORRENTES				10.500,00		
	INDENIZAÇÕES E RESTITUIÇÕES		3.3.90.93.00	10.500,00			
4	DESPEAS DE CAPIT					34.728,75	
4	INVESTIMENTOS				34.728,75		
	EQUIPAMENTOS E MATERIAL PERMANENTE		4.4.90.52.00	34.728,75			
AQUISIÇÃO DE TRATOR E IMPLEMENTOS AGRICOLAS	20.608.0515.1072.0000						1.001,00
4	DESPEAS DE CAPIT					1.001,00	
4	INVESTIMENTOS				1.001,00		
	EQUIPAMENTOS E MATERIAL PERMANENTE		4.4.90.52.00	1.001,00			

(Continua na página seguinte)

**LOA 2026**

**NAZÁRIA - PI**



**PREFEITURA MUNICIPAL DE NAZÁRIA**

RODOVIA PI 130, Nº 969, CENTRO - CNPJ:10560403/0001-49

Orçamento Programa - Exercício de 2026

Página 37

**QUADRO AUXILIAR DE DETALHAMENTO DA DESPESA**

Lei: 239, Data: 20/10/2025

PODER	02	PODER EXECUTIVO
ORGÃO	05	SECRETARIA MUN. DE AGRIC.PSICUL., PECUARIAS E ABAST.(SEMAPI)
UNIDADE	00	SECRETARIA MUN. DE AGRIC. PSICUL., PECUARIA E ABAST.(SEMAPI)

Aplicacao Programada	Proj/Ativ	Finalidade	Categoria	Detalhada	TotalGrupo	Total Categ.	Total Func.
		F.R. - C.A.					
AQUISIÇÃO DE TRATOR E IMPLEMENTOS AGRICOLAS	20.608.0515.1072.0000						1.001,00
INCENTIVO A PSICULTURA	20.608.0515.2045.0000						52.523,10
3 DESPESAS CORREN'						52.523,10	
3 OUTRAS DESPESAS CORRENTES					52.523,10		
CONTRIBUIÇÕES			3.3.50.41.00	15.887,02			
MATERIAL, BEM OU SERVIÇO PARA DISTRIBUIÇÃO GRATUITA			3.3.90.32.00	18.318,04			
OUTROS AUXÍLIOS FINANCEIROS A PESSOAS FÍSICAS			3.3.90.48.00	18.318,04			
MAN. DE CAPAC. EM APICULTURA, OVINICAPRICULTURA E CAJUC	20.608.0515.2104.0000						29.343,03
3 DESPESAS CORREN'						29.343,03	
3 OUTRAS DESPESAS CORRENTES					29.343,03		
MATERIAL DE CONSUMO			3.3.90.30.00	13.456,01			
OUTROS SERVIÇOS DE TERCEIROS - PESSOA FÍSICA			3.3.90.36.00	13.456,01			
OUTROS SERVIÇOS DE TERCEIROS - PESSOA JURÍDICA			3.3.90.39.00	2.431,01			
MANUTENÇÃO DE MATADOURO PUBLICO	20.609.0515.2033.0000						9.724,05
3 DESPESAS CORREN'						9.724,05	
3 OUTRAS DESPESAS CORRENTES					9.724,05		
MATERIAL DE CONSUMO			3.3.90.30.00	4.862,02			
OUTROS SERVIÇOS DE TERCEIROS - PESSOA FÍSICA			3.3.90.36.00	1.215,51			
OUTROS SERVIÇOS DE TERCEIROS - PESSOA JURÍDICA			3.3.90.39.00	3.646,52			
MANUTENÇÃO DE MERCADO E FEIRAS	20.609.0515.2034.0000						13.682,03
3 DESPESAS CORREN'						13.682,03	
3 OUTRAS DESPESAS CORRENTES					13.682,03		
MATERIAL DE CONSUMO			3.3.90.30.00	5.625,51			
OUTROS SERVIÇOS DE TERCEIROS - PESSOA FÍSICA			3.3.90.36.00	2.431,01			
OUTROS SERVIÇOS DE TERCEIROS - PESSOA JURÍDICA			3.3.90.39.00	5.625,51			
<b>TOTAL</b>							<b>1.591.475,82</b>

(Continua na página seguinte)

**LOA 2026****NAZÁRIA - PI****PREFEITURA MUNICIPAL DE NAZÁRIA**

RODOVIA PI 130, Nº 969, CENTRO - CNPJ:10560403/0001-49

Orçamento Programa - Exercício de 2026

Página 38

**QUADRO AUXILIAR DE DETALHAMENTO DA DESPESA**

Lei: 239, Data: 20/10/2025

PODER	02	PODER EXECUTIVO
ORGÃO	06	GABINETE DO VICE - PREFEITO
UNIDADE	00	GABINETE DO VICE - PREFEITO

Aplicacao Programada	Proj/Ativ	Finalidade	Categoria	Detalhada	TotalGrupo	Total Categ.	Total Func.
		F.R. - C.A.					
AQUISIÇÃO DE VEICULOS	04.122.0020.1055.0000						1.000,00
4	DESPESAS DE CAPIT					1.000,00	
4	INVESTIMENTOS				1.000,00		
	EQUIPAMENTOS E MATERIAL PERMANENTE		4.4.90.52.00	1.000,00			
AQUISIÇÃO DE EQUIP. E MATERIAL PERMANENTE DO VICE - PREFEITO	04.122.0020.1071.0000						1.000,00
4	DESPESAS DE CAPIT					1.000,00	
4	INVESTIMENTOS				1.000,00		
	EQUIPAMENTOS E MATERIAL PERMANENTE		4.4.90.52.00	1.000,00			
MANUTENÇÃO DO GABINETE DO VICE - PREFEITO	04.122.0020.2070.0000						157.000,00
3	DESPESAS CORREN'					152.000,00	
1	PESSOAL E ENCARGOS SOCIAIS						
	CONTRATAÇÃO POR TEMPO DETERMINADO		3.1.90.04.00	1.000,00			
	VENCIMENTOS E VANTAGENS FIXAS - PESSOAL CIVIL		3.1.90.11.00	151.000,00			
3	OUTRAS DESPESAS CORRENTES				5.000,00		
	DIÁRIAS - CIVIL		3.3.90.14.00	1.000,00			
	MATERIAL DE CONSUMO		3.3.90.30.00	1.000,00			
	PASSAGENS E DESPESAS COM LOCOMOÇÃO		3.3.90.33.00	1.000,00			
	OUTROS SERVIÇOS DE TERCEIROS - PESSOA FÍSICA		3.3.90.36.00	1.000,00			
	OUTROS SERVIÇOS DE TERCEIROS - PESSOA JURÍDICA		3.3.90.39.00	1.000,00			
<b>TOTAL</b>							<b>159.000,00</b>

(Continua na página seguinte)



**LOA 2026**

**NAZÁRIA - PI**



**PREFEITURA MUNICIPAL DE NAZÁRIA**  
RODOVIA PI 130, Nº 969, CENTRO - CNPJ:10560403/0001-49

Orçamento Programa - Exercício de 2026

Página 39

**QUADRO AUXILIAR DE DETALHAMENTO DA DESPESA**

Lei: 239, Data: 20/10/2025

PODER	02	PODER EXECUTIVO
ORGÃO	07	SEC.MUN.DE INFRAESTRUTURA, OBRAS E SERVIÇOS (SEMINFRA)
UNIDADE	00	SEC.MUN.DE INFRAESTRUTURA, OBRAS E SERVIÇOS (SEMINFRA)

Aplicacao Programada	Proj/Ativ	Finalidade	Categoria	Detalhada	TotalGrupo	Total Categ.	Total Func.
		F.R. - C.A.					
CONST., AMPL. E REFORMA DE PRÉDIOS PUBLICOS	04.122.0020.1022.0000						1.102,50
4 DESPESAS DE CAPIT						1.102,50	
4 INVESTIMENTOS							
OBRAS E INSTALAÇÕES			4.4.90.51.00	1.102,50			
MANUTENÇÃO DE SERVIÇOS DE ILUMINAÇÃO PÚBLICA	15.122.0374.2060.0000						682.993,37
3 DESPESAS CORREN'						682.993,37	
3 OUTRAS DESPESAS CORRENTES							
MATERIAL DE CONSUMO			3.3.90.30.00	130.482,63			
MATERIAL DE CONSUMO			3.3.90.30.00	25.467,75			
OUTROS SERVIÇOS DE TERCEIROS - PESSOA FÍSICA			3.3.90.36.00	60.913,13			
OUTROS SERVIÇOS DE TERCEIROS - PESSOA FÍSICA			3.3.90.36.00	12.733,88			
OUTROS SERVIÇOS DE TERCEIROS - PESSOA JURÍDICA			3.3.90.39.00	116.826,25			
OUTROS SERVIÇOS DE TERCEIROS - PESSOA JURÍDICA			3.3.90.39.00	336.569,73			
CONSTRUÇÃO, AMPLI. E RESTAURAÇÃO DA SEDE DA PREFEITURA	15.451.0411.1003.0000						1.000,00
4 DESPESAS DE CAPIT						1.000,00	
4 INVESTIMENTOS							
OBRAS E INSTALAÇÕES			4.4.90.51.00	1.000,00			
CONST., AMPL. E REFORMA DE PRÉDIOS PUBLICOS	15.451.0411.1022.0000						429.423,85
4 DESPESAS DE CAPIT						429.423,85	
4 INVESTIMENTOS							
OBRAS E INSTALAÇÕES			4.4.90.51.00	371.928,10			
OBRAS E INSTALAÇÕES			4.4.90.51.00	1.102,50			
OBRAS E INSTALAÇÕES			4.4.90.51.00	10.500,00			
OBRAS E INSTALAÇÕES			4.4.90.51.00	5.512,50			
OBRAS E INSTALAÇÕES			4.4.90.51.00	1.102,50			
OBRAS E INSTALAÇÕES			4.4.90.51.00	13.093,87			
OBRAS E INSTALAÇÕES			4.4.90.51.00	26.184,38			
IMPLANTAÇÃO DE SISTEMA DE ENERGIA SOLAR FOTOVOLTAICA	15.451.0411.1069.0000						115.500,00
4 DESPESAS DE CAPIT						115.500,00	
4 INVESTIMENTOS							
OBRAS E INSTALAÇÕES			4.4.90.51.00	105.000,00			
OBRAS E INSTALAÇÕES			4.4.90.51.00	10.500,00			
IMPLANTAÇÃO DE ABRIGO PARA ÔNIBUS PÚBLICA	15.451.0411.1070.0000						115.500,00
4 DESPESAS DE CAPIT						115.500,00	
4 INVESTIMENTOS							
OBRAS E INSTALAÇÕES			4.4.90.51.00	105.000,00			
OBRAS E INSTALAÇÕES			4.4.90.51.00	10.500,00			
MANUTENÇÃO DA SECRETARIA DE OBRAS	15.451.0411.2053.0000						458.644,35
3 DESPESAS CORREN'						458.644,35	

(Continua na página seguinte)

**LOA 2026****NAZÁRIA - PI****PREFEITURA MUNICIPAL DE NAZÁRIA**

RODOVIA PI 130, Nº 969, CENTRO - CNPJ:10560403/0001-49

Orçamento Programa - Exercício de 2026

Página 40

**QUADRO AUXILIAR DE DETALHAMENTO DA DESPESA**

Lei: 239, Data: 20/10/2025

PODER	02	PODER EXECUTIVO					
ORGÃO	07	SEC.MUN.DE INFRAESTRUTURA, OBRAS E SERVIÇOS (SEMINFRA)					
UNIDADE	00	SEC.MUN.DE INFRAESTRUTURA, OBRAS E SERVIÇOS (SEMINFRA)					
Aplicacao Programada	Proj/Ativ	Finalidade	Categoria	Detalhada	TotalGrupo	Total Categ.	Total Func.
		F.R. - C.A.					
MANUTENÇÃO DA SECRETARIA DE OBRAS	15.451.0411.2053.0000						458.644,35
3 DESPESAS CORREN'						228.570,63	
1 PESSOAL E ENCARGOS SOCIAIS							
CONTRATAÇÃO POR TEMPO DETERMINADO			3.1.90.04.00	34.728,75			
VENCIMENTOS E VANTAGENS FIXAS - PESSOAL CIVIL			3.1.90.11.00	193.841,88			
3 OUTRAS DESPESAS CORRENTES					230.073,72		
DIÁRIAS - CIVIL			3.3.90.14.00	1.736,44			
MATERIAL DE CONSUMO			3.3.90.30.00	88.264,64			
MATERIAL DE CONSUMO			3.3.90.30.00	6.366,94			
SERVIÇOS DE CONSULTORIA			3.3.90.35.00	17.364,38			
OUTROS SERVIÇOS DE TERCEIROS - PESSOA FÍSICA			3.3.90.36.00	17.364,38			
OUTROS SERVIÇOS DE TERCEIROS - PESSOA JURÍDICA			3.3.90.39.00	92.610,00			
OUTROS SERVIÇOS DE TERCEIROS - PESSOA JURÍDICA			3.3.90.39.00	6.366,94			
MANUTENÇÃO DA PAVIMENT. DE VIAS E OUTROS LOGRAD. PUBLIC	15.451.0411.2054.0000						69.859,89
3 DESPESAS CORREN'						69.859,89	
3 OUTRAS DESPESAS CORRENTES					69.859,89		
MATERIAL DE CONSUMO			3.3.90.30.00	34.232,63			
OUTROS SERVIÇOS DE TERCEIROS - PESSOA FÍSICA			3.3.90.36.00	5.788,13			
OUTROS SERVIÇOS DE TERCEIROS - PESSOA JURÍDICA			3.3.90.39.00	27.838,13			
INDENIZAÇÕES E RESTITUIÇÕES			3.3.90.93.00	2.001,00			
MANUT. E CONSERVAÇÃO DE PRAÇAS, PARQUES E JARDINS	15.451.0411.2058.0000						40.257,64
3 DESPESAS CORREN'						40.257,64	
3 OUTRAS DESPESAS CORRENTES					40.257,64		
MATERIAL DE CONSUMO			3.3.90.30.00	10.080,13			
OUTROS SERVIÇOS DE TERCEIROS - PESSOA FÍSICA			3.3.90.36.00	15.364,38			
OUTROS SERVIÇOS DE TERCEIROS - PESSOA JURÍDICA			3.3.90.39.00	14.813,13			
MANUTENÇÃO DO SISTEMA DE SINALIZAÇÃO DO TRÂNSITO	15.451.0411.2126.0000						5.003,00
3 DESPESAS CORREN'						5.003,00	
3 OUTRAS DESPESAS CORRENTES					5.003,00		
MATERIAL DE CONSUMO			3.3.90.30.00	1.001,00			
OUTROS SERVIÇOS DE TERCEIROS - PESSOA FÍSICA			3.3.90.36.00	2.001,00			
OUTROS SERVIÇOS DE TERCEIROS - PESSOA JURÍDICA			3.3.90.39.00	2.001,00			
CONT., E RECUPERAÇÃO DE CALÇAMENTOS	15.451.0664.1020.0000						474.999,26
4 DESPESAS DE CAPIT						474.999,26	
4 INVESTIMENTOS					474.999,26		
OBRAS E INSTALAÇÕES			4.4.90.51.00	151.013,63			
OBRAS E INSTALAÇÕES			4.4.90.51.00	323.985,63			
PAVIMENTAÇÃO ASFALTICA DE VIAS PUBLICAS	15.451.0664.1021.0000						972.316,88
4 DESPESAS DE CAPIT						972.316,88	

(Continua na página seguinte)



**LOA 2026**

**NAZÁRIA - PI**



**PREFEITURA MUNICIPAL DE NAZÁRIA**

RODOVIA PI 130, Nº 969, CENTRO - CNPJ:10560403/0001-49

Orçamento Programa - Exercício de 2026

Página 41

**QUADRO AUXILIAR DE DETALHAMENTO DA DESPESA**

Lei: 239, Data: 20/10/2025

PODER	02	PODER EXECUTIVO
ORGÃO	07	SEC.MUN.DE INFRAESTRUTURA, OBRAS E SERVIÇOS (SEMINFRA)
UNIDADE	00	SEC.MUN.DE INFRAESTRUTURA, OBRAS E SERVIÇOS (SEMINFRA)

Aplicacao Programada	Proj/Ativ	Finalidade	Categoria	Detalhada	TotalGrupo	Total Categ.	Total Func.
		F.R. - C.A.					
PAVIMENTAÇÃO ASFALTICA DE VIAS PUBLICAS	15.451.0664.1021.0000						972.316,88
4 DESPESAS DE CAPIT						972.316,88	
4 INVESTIMENTOS							
OBRAS E INSTALAÇÕES			4.4.90.51.00	210.000,00			
OBRAS E INSTALAÇÕES			4.4.90.51.00	403.856,24			
OBRAS E INSTALAÇÕES			4.4.90.51.00	347.960,64			
OBRAS E INSTALAÇÕES			4.4.90.51.00	10.500,00			
CONST. RECUPERAÇÃO DE ESTRADAS VICINAIS	15.451.0664.1032.0000						1.102,50
4 DESPESAS DE CAPIT						1.102,50	
4 INVESTIMENTOS							
OBRAS E INSTALAÇÕES			4.4.90.51.00	1.102,50			
AQUISIÇÃO DE VEICULOS	15.451.0664.1034.0000						46.305,00
4 DESPESAS DE CAPIT						46.305,00	
4 INVESTIMENTOS							
EQUIPAMENTOS E MATERIAL PERMANENTE			4.4.90.52.00	46.305,00			
AQUISIÇÃO DE EQUIP. P/ LIMPEZA PUBLICA	15.452.0020.1025.0000						58.019,06
4 DESPESAS DE CAPIT						58.019,06	
4 INVESTIMENTOS							
EQUIPAMENTOS E MATERIAL PERMANENTE			4.4.90.52.00	58.019,06			
CONT. AMPL. E RECUP. DE PRAÇAS, PARQUES E JARDINS	15.452.0411.1026.0000						79.380,00
4 DESPESAS DE CAPIT						79.380,00	
4 INVESTIMENTOS							
OBRAS E INSTALAÇÕES			4.4.90.51.00	55.676,25			
OBRAS E INSTALAÇÕES			4.4.90.51.00	23.703,75			
IMPLANT. E AMPL. DA ELETRIFICAÇÃO URBANA/RURAL	15.452.0411.1031.0000						33.251,10
4 DESPESAS DE CAPIT						33.251,10	
4 INVESTIMENTOS							
OBRAS E INSTALAÇÕES			4.4.90.51.00	32.148,60			
OBRAS E INSTALAÇÕES			4.4.90.51.00	1.102,50			
CONSTRUÇÃO E REFORMA DE CEMITERIOS PUBLICOS	15.452.0411.1051.0000						79.435,13
4 DESPESAS DE CAPIT						79.435,13	
4 INVESTIMENTOS							
OBRAS E INSTALAÇÕES			4.4.90.51.00	79.435,13			
MANUTENÇÃO DE CEMITERIOS PUBLICOS	15.452.0411.2031.0000						23.094,63
3 DESPESAS CORREN						23.094,63	
3 OUTRAS DESPESAS CORRENTES							
MATERIAL DE CONSUMO			3.3.90.30.00	2.431,01			
OUTROS SERVIÇOS DE TERCEIROS - PESSOA FÍSICA			3.3.90.36.00	14.586,08			
OUTROS SERVIÇOS DE TERCEIROS - PESSOA JURÍDICA			3.3.90.39.00	6.077,54			

(Continua na página seguinte)

**LOA 2026****NAZÁRIA - PI****PREFEITURA MUNICIPAL DE NAZÁRIA**

RODOVIA PI 130, Nº 969, CENTRO - CNPJ:10560403/0001-49

Orçamento Programa - Exercício de 2026

Página 42

**QUADRO AUXILIAR DE DETALHAMENTO DA DESPESA**

Lei: 239, Data: 20/10/2025

PODER	02	PODER EXECUTIVO
ORGÃO	07	SEC.MUN.DE INFRAESTRUTURA, OBRAS E SERVIÇOS (SEMINFRA)
UNIDADE	00	SEC.MUN.DE INFRAESTRUTURA, OBRAS E SERVIÇOS (SEMINFRA)

Aplicacao Programada	Proj/Ativ	Finalidade	Categoria	Detalhada	TotalGrupo	Total Categ.	Total Func.
		F.R. - C.A.					
MANUTENÇÃO DOS SERVIÇOS DE LIMPEZA PUBLICA	15.452.0411.2056.0000						489.701,02
3	DESPESAS CORREN'					489.701,02	
1	PESSOAL E ENCARGOS SOCIAIS				137.597,51		
	CONTRATAÇÃO POR TEMPO DETERMINADO		3.1.90.04.00	6.945,75			
	VENCIMENTOS E VANTAGENS FIXAS - PESSOAL CIVIL		3.1.90.11.00	128.220,75			
	DESPESAS DE EXERCÍCIOS ANTERIORES		3.1.90.92.00	2.431,01			
3	OUTRAS DESPESAS CORRENTES				352.103,51		
	MATERIAL DE CONSUMO		3.3.90.30.00	24.481,01			
	MATERIAL DE CONSUMO		3.3.90.30.00	4.000,00			
	OUTROS SERVIÇOS DE TERCEIROS - PESSOA FÍSICA		3.3.90.36.00	56.778,75			
	OUTROS SERVIÇOS DE TERCEIROS - PESSOA JURÍDICA		3.3.90.39.00	261.843,75			
	OUTROS SERVIÇOS DE TERCEIROS - PESSOA JURÍDICA		3.3.90.39.00	5.000,00			
CONSTRUÇÃO DE PORTAL	15.695.0611.1024.0000						34.453,13
4	DESPESAS DE CAPIT					34.453,13	
4	INVESTIMENTOS						
	OBRAS E INSTALAÇÕES		4.4.90.51.00	6.063,75			
	OBRAS E INSTALAÇÕES		4.4.90.51.00	28.389,38			
CONST., AMPL. E REFORMA DO TERMINAL RODOVIARIO	15.782.0020.1012.0000						14.586,08
4	DESPESAS DE CAPIT					14.586,08	
4	INVESTIMENTOS						
	OBRAS E INSTALAÇÕES		4.4.90.51.00	14.586,08			
CONST. REST. DE PONTES, BUEIROS E PASSAGEM MOLHADA	15.782.0527.1033.0000						127.614,38
4	DESPESAS DE CAPIT					127.614,38	
4	INVESTIMENTOS						
	OBRAS E INSTALAÇÕES		4.4.90.51.00	127.614,38			
CONST. RECUPERAÇÃO DE ESTRADAS VICINAIS	15.782.0664.1032.0000						671.547,40
4	DESPESAS DE CAPIT					671.547,40	
4	INVESTIMENTOS						
	OBRAS E INSTALAÇÕES		4.4.90.51.00	422.089,38			
	OBRAS E INSTALAÇÕES		4.4.90.51.00	249.458,02			
AQUISIÇÃO DE VEICULOS	15.782.0664.1034.0000						27.771,97
4	DESPESAS DE CAPIT					27.771,97	
4	INVESTIMENTOS						
	EQUIPAMENTOS E MATERIAL PERMANENTE		4.4.90.52.00	27.771,97			
MANUTENÇÃO DE ESTRADAS VICINAIS E RODOVIAS	15.782.0664.2061.0000						131.032,13
3	DESPESAS CORREN'					131.032,13	
3	OUTRAS DESPESAS CORRENTES						
	MATERIAL DE CONSUMO		3.3.90.30.00	57.440,25			
	OUTROS SERVIÇOS DE TERCEIROS - PESSOA FÍSICA		3.3.90.36.00	34.728,75			
	OUTROS SERVIÇOS DE TERCEIROS - PESSOA JURÍDICA		3.3.90.39.00	38.863,13			

(Continua na página seguinte)



**LOA 2026**

**NAZÁRIA - PI**



**PREFEITURA MUNICIPAL DE NAZÁRIA**

RODOVIA PI 130, Nº 969, CENTRO - CNPJ:10560403/0001-49

Orçamento Programa - Exercício de 2026

Página 43

**QUADRO AUXILIAR DE DETALHAMENTO DA DESPESA**

Lei: 239, Data: 20/10/2025

PODER	02	PODER EXECUTIVO
ORGÃO	07	SEC.MUN.DE INFRAESTRUTURA, OBRAS E SERVIÇOS (SEMINFRA)
UNIDADE	00	SEC.MUN.DE INFRAESTRUTURA, OBRAS E SERVIÇOS (SEMINFRA)

Aplicacao Programada	Proj/Ativ	Finalidade	Categoria	Detalhada	TotalGrupo	Total Categ.	Total Func.
		F.R. - C.A.					
MANUTENÇÃO DO DEPARTAMENTO DE TRANSPORTE	15.782.0664.2106.0000						5.154,20
3	DESPESAS CORREN'					5.154,20	
1	PESSOAL E ENCARGOS SOCIAIS				2.838,94		
	VENCIMENTOS E VANTAGENS FIXAS - PESSOAL CIVIL		3.1.90.11.00	1.157,63			
	OUTRAS DESPESAS VARIÁVEIS - PESSOAL CIVIL		3.1.90.16.00	1.681,31			
3	OUTRAS DESPESAS CORRENTES				2.315,26		
	OUTROS SERVIÇOS DE TERCEIROS - PESSOA FÍSICA		3.3.90.36.00	1.157,63			
	OUTROS SERVIÇOS DE TERCEIROS - PESSOA JURÍDICA		3.3.90.39.00	1.157,63			
CONSTRUÇÃO E REFORMA DE CASAS POPULARES	16.482.0401.1027.0000						29.086,71
4	DESPESAS DE CAPIT					29.086,71	
4	INVESTIMENTOS				29.086,71		
	OBRAS E INSTALAÇÕES		4.4.90.51.00	29.086,71			
PROGRAMA DE MELHORIA HABITACIONAL	16.482.0401.2038.0000						4.862,03
3	DESPESAS CORREN'					4.862,03	
3	OUTRAS DESPESAS CORRENTES				4.862,03		
	MATERIAL DE CONSUMO		3.3.90.30.00	1.215,51			
	OUTROS SERVIÇOS DE TERCEIROS - PESSOA FÍSICA		3.3.90.36.00	1.215,51			
	OUTROS SERVIÇOS DE TERCEIROS - PESSOA JURÍDICA		3.3.90.39.00	2.431,01			
CONST. ESGOT. GLER., CANAIS DE DRENAGEM E ADUTORAS	17.511.0411.1029.0000						29.172,15
4	DESPESAS DE CAPIT					29.172,15	
4	INVESTIMENTOS				29.172,15		
	OBRAS E INSTALAÇÕES		4.4.90.51.00	29.172,15			
AQUISIÇÃO DE VEICULOS	17.511.0418.1034.0000						11.576,25
4	DESPESAS DE CAPIT					11.576,25	
4	INVESTIMENTOS				11.576,25		
	EQUIPAMENTOS E MATERIAL PERMANENTE		4.4.90.52.00	11.576,25			
CONSTRÇÃO E RESTAURAÇÃO DE UNIDADES SANITARIAS	17.511.0418.1036.0000						49.537,40
4	DESPESAS DE CAPIT					49.537,40	
4	INVESTIMENTOS				49.537,40		
	OBRAS E INSTALAÇÕES		4.4.90.51.00	20.365,25			
	OBRAS E INSTALAÇÕES		4.4.90.51.00	29.172,15			
CONSTRUÇÃO E RESTAURAÇÃO DO ATERRO SANITARIA	17.511.0418.1037.0000						70.347,76
4	DESPESAS DE CAPIT					70.347,76	
4	INVESTIMENTOS				70.347,76		
	OBRAS E INSTALAÇÕES		4.4.90.51.00	11.576,25			
	OBRAS E INSTALAÇÕES		4.4.90.51.00	58.771,51			
CONSTRUÇÃO DE MDS - MÓDULOS SANITARIOS DOMICILIARES	17.511.0418.1054.0000						1.102,50
4	DESPESAS DE CAPIT					1.102,50	

(Continua na página seguinte)

**LOA 2026****NAZÁRIA - PI****PREFEITURA MUNICIPAL DE NAZÁRIA**

RODOVIA PI 130, Nº 969, CENTRO - CNPJ:10560403/0001-49

Orçamento Programa - Exercício de 2026

Página 44

**QUADRO AUXILIAR DE DETALHAMENTO DA DESPESA**

Lei: 239, Data: 20/10/2025

PODER	02	PODER EXECUTIVO
ORGÃO	07	SEC.MUN.DE INFRAESTRUTURA, OBRAS E SERVIÇOS (SEMINFRA)
UNIDADE	00	SEC.MUN.DE INFRAESTRUTURA, OBRAS E SERVIÇOS (SEMINFRA)

Aplicacao Programada	Proj/Ativ	Finalidade F.R. - C.A.	Categoria	Detalhada	TotalGrupo	Total Categ.	Total Func.
CONSTRUÇÃO DE MDS - MÓDULOS SANITARIOS DOMICILIARES	17.511.0418.1054.0000						1.102,50
4 DESPESAS DE CAPIT						1.102,50	
4 INVESTIMENTOS					1.102,50		
OBRAS E INSTALAÇÕES			4.4.90.51.00	1.102,50			
CONSTRUÇÃO, REFORMA E AMPLIAÇÃO DE FOSSAS SÉPTICAS	17.511.0418.1057.0000						4.001,00
4 DESPESAS DE CAPIT						4.001,00	
4 INVESTIMENTOS					4.001,00		
OBRAS E INSTALAÇÕES			4.4.90.51.00	4.001,00			
AQUISIÇÃO DE VEICULOS	17.512.0418.1034.0000						11.576,25
4 DESPESAS DE CAPIT						11.576,25	
4 INVESTIMENTOS					11.576,25		
EQUIPAMENTOS E MATERIAL PERMANENTE			4.4.90.52.00	11.576,25			
CONSTRUÇÃO DE MDS - MÓDULOS SANITARIOS DOMICILIARES	17.512.0418.1054.0000						1.102,50
4 DESPESAS DE CAPIT						1.102,50	
4 INVESTIMENTOS					1.102,50		
OBRAS E INSTALAÇÕES			4.4.90.51.00	1.102,50			
CONSTRUÇÃO, REFORMA E AMPLIAÇÃO DE FOSSAS SÉPTICAS	17.512.0418.1057.0000						10.001,00
4 DESPESAS DE CAPIT						10.001,00	
4 INVESTIMENTOS					10.001,00		
OBRAS E INSTALAÇÕES			4.4.90.51.00	10.001,00			
CONST. INST. E REST. DE LAVANDERIA PUBLICA	20.605.0411.1028.0000						5.788,13
4 DESPESAS DE CAPIT						5.788,13	
4 INVESTIMENTOS					5.788,13		
OBRAS E INSTALAÇÕES			4.4.90.51.00	5.788,13			
<b>TOTAL</b>							<b>5.417.202,15</b>

(Continua na página seguinte)



**LOA 2026**

**NAZÁRIA - PI**



**PREFEITURA MUNICIPAL DE NAZÁRIA**

RODOVIA PI 130, Nº 969, CENTRO - CNPJ:10560403/0001-49

Orçamento Programa - Exercício de 2026

Página 45

**QUADRO AUXILIAR DE DETALHAMENTO DA DESPESA**

Lei: 239, Data: 20/10/2025

PODER	02	PODER EXECUTIVO
ORGÃO	08	SECRETARIA MUNICIPAL DA FAZENDA (SEMFAZ)
UNIDADE	00	SECRETARIA MUNICIPAL DA FAZENDA (SEMFAZ)

Aplicacao Programada	Proj/Ativ	Finalidade	Categoria	Detalhada	TotalGrupo	Total Categ.	Total Func.
		F.R. - C.A.					
MANUTENÇÃO DOS SERVIÇOS CONTÁBEIS E TRAB. TÉCNICOS	04.121.0020.2014.0000						294.687,00
3	3	DESPESAS CORREN'				294.687,00	294.687,00
		OUTRAS DESPESAS CORRENTES					
		SERVIÇOS DE CONSULTORIA	3.3.90.35.00	257.643,00			
		OUTROS SERVIÇOS DE TERCEIROS - PESSOA FÍSICA	3.3.90.36.00	2.315,25			
		OUTROS SERVIÇOS DE TERCEIROS - PESSOA JURÍDICA	3.3.90.39.00	34.728,75			
INDENIZAÇÃO ADMINISTRATIVA E SENTENÇAS JUDICIAIS	04.122.0012.2011.0000						418.123,12
3	3	DESPESAS CORREN'				418.123,12	418.123,12
		1 PESSOAL E ENCARGOS SOCIAIS			414.705,36		
		SENTENÇAS JUDICIAIS	3.1.90.91.00	413.316,21			
		INDENIZAÇÕES E RESTITUIÇÕES TRABALHISTAS	3.1.90.94.00	1.389,15			
		3 OUTRAS DESPESAS CORRENTES			3.417,76		
		SENTENÇAS JUDICIAIS	3.3.90.91.00	1.157,63			
		INDENIZAÇÕES E RESTITUIÇÕES	3.3.90.93.00	1.157,63			
		INDENIZAÇÕES E RESTITUIÇÕES	3.3.90.93.00	1.102,50			
DEPARTAMENTO DE ALMOXARIFADO E PATRIMONIO	04.122.0020.2025.0000						31.355,11
3	3	DESPESAS CORREN'				31.355,11	31.355,11
		1 PESSOAL E ENCARGOS SOCIAIS			27.882,22		
		VENCIMENTOS E VANTAGENS FIXAS - PESSOAL CIVIL	3.1.90.11.00	27.882,22			
		3 OUTRAS DESPESAS CORRENTES			3.472,89		
		MATERIAL DE CONSUMO	3.3.90.30.00	1.157,63			
		OUTROS SERVIÇOS DE TERCEIROS - PESSOA FÍSICA	3.3.90.36.00	1.157,63			
		OUTROS SERVIÇOS DE TERCEIROS - PESSOA JURÍDICA	3.3.90.39.00	1.157,63			
AQUISIÇÃO DE EQUIPAMENTOS E MATERIAL PERMANENTE	04.123.0020.1073.0000						1.000,00
4	4	DESPESAS DE CAPIT				1.000,00	1.000,00
		4 INVESTIMENTOS			1.000,00		
		EQUIPAMENTOS E MATERIAL PERMANENTE	4.4.90.52.00	1.000,00			
ENCARGOS COM SERVIÇOS BANCARIOS E FINANCEIROS	04.123.0020.2003.0000						112.812,07
3	3	DESPESAS CORREN'				112.812,07	112.812,07
		3 OUTRAS DESPESAS CORRENTES			112.812,07		
		OUTROS SERVIÇOS DE TERCEIROS - PESSOA JURÍDICA	3.3.90.39.00	112.812,07			
MNUTENÇÃO DA SECRETARIA DA FAZENDA	04.123.0020.2019.0000						158.053,78
3	3	DESPESAS CORREN'				158.053,78	158.053,78
		1 PESSOAL E ENCARGOS SOCIAIS			97.747,01		
		CONTRATAÇÃO POR TEMPO DETERMINADO	3.1.90.04.00	1.157,63			
		VENCIMENTOS E VANTAGENS FIXAS - PESSOAL CIVIL	3.1.90.11.00	96.589,38			

(Continua na página seguinte)

**LOA 2026****NAZÁRIA - PI****PREFEITURA MUNICIPAL DE NAZÁRIA**

RODOVIA PI 130, Nº 969, CENTRO - CNPJ:10560403/0001-49

Orçamento Programa - Exercício de 2026

Página 46

**QUADRO AUXILIAR DE DETALHAMENTO DA DESPESA**

Lei: 239, Data: 20/10/2025

PODER	02	PODER EXECUTIVO					
ORGÃO	08	SECRETARIA MUNICIPAL DA FAZENDA (SEMFAZ)					
UNIDADE	00	SECRETARIA MUNICIPAL DA FAZENDA (SEMFAZ)					
Aplicação Programada		Proj/Ativ	Finalidade	Categoria	Detalhada	Total Grupo	Total Categ. Total Func.
			F.R. - C.A.				
MNUTENÇÃO DA SECRETARIA DA FAZENDA		04.123.0020.2019.0000					158.053,78
3	DESPEAS CORREN'						
3	OUTRAS DESPEAS CORRENTES				60.306,77		
	DIÁRIAS - CIVIL			3.3.90.14.00	12.182,63		
	MATERIAL DE CONSUMO			3.3.90.30.00	1.157,63		
	OUTROS SERVIÇOS DE TERCEIROS - PESSOA FÍSICA			3.3.90.36.00	1.157,63		
	OUTROS SERVIÇOS DE TERCEIROS - PESSOA JURÍDICA			3.3.90.39.00	36.437,63		
	OBRIGAÇÕES TRIBUTÁRIAS E CONTRIBUTIVAS			3.3.90.47.00	9.371,25		
ENCARGOS DA DÍVIDA INTERNA		28.843.0732.2026.0000					363.503,76
3	DESPEAS CORREN'						10.001,00
2	JUROS E ENCARGOS DA DÍVIDA					10.001,00	
	JUROS SOBRE A DÍVIDA POR CONTRATO			3.2.90.21.00	10.001,00		
4	DESPEAS DE CAPIT						353.502,76
6	AMORTIZAÇÃO DA DÍVIDA					353.502,76	
	PRINCIPAL DA DÍVIDA CONTRATUAL RESGATADO			4.6.90.71.00	353.502,76		
CONTRIBUIÇÃO COM PASEP		28.846.0020.2020.0000					249.099,73
3	DESPEAS CORREN'						249.099,73
3	OUTRAS DESPEAS CORRENTES					249.099,73	
	OBRIGAÇÕES TRIBUTÁRIAS E CONTRIBUTIVAS			3.3.90.47.00	237.052,15		
	OBRIGAÇÕES TRIBUTÁRIAS E CONTRIBUTIVAS			3.3.90.47.00	1.102,50		
	OBRIGAÇÕES TRIBUTÁRIAS E CONTRIBUTIVAS			3.3.90.47.00	1.102,50		
	OBRIGAÇÕES TRIBUTÁRIAS E CONTRIBUTIVAS			3.3.90.47.00	1.102,50		
	OBRIGAÇÕES TRIBUTÁRIAS E CONTRIBUTIVAS			3.3.90.47.00	636,70		
	DESPEAS DE EXERCÍCIOS ANTERIORES			3.3.90.92.00	8.103,38		
<b>TOTAL</b>							<b>1.628.634,57</b>

(Continua na página seguinte)



**LOA 2026**

**NAZÁRIA - PI**



**PREFEITURA MUNICIPAL DE NAZÁRIA**

RODOVIA PI 130, Nº 969, CENTRO - CNPJ:10560403/0001-49

Orçamento Programa - Exercício de 2026

Página 47

**QUADRO AUXILIAR DE DETALHAMENTO DA DESPESA**

Lei: 239, Data: 20/10/2025

PODER	02	PODER EXECUTIVO
ORGÃO	08	SECRETARIA MUNICIPAL DA FAZENDA (SEMFAZ)
UNIDADE	01	DEPARTAMENTO DE ARRECADAÇÃO E TRIBUTOS (DAT)

Aplicacao Programada	Proj/Ativ	Finalidade	Categoria	Detalhada	TotalGrupo	Total Categ.	Total Func.
F.R. - C.A.							
AQUISIÇÃO DE EQUIPAMENTOS E MATERIAL PERMANENTE	04.123.0020.1073.0000						1.001,00
4 DESPESAS DE CAPIT						1.001,00	
4 INVESTIMENTOS					1.001,00		
EQUIPAMENTOS E MATERIAL PERMANENTE			4.4.90.52.00	1.001,00			
TREINAMENTOS E CAPACITAÇÕES	04.123.0020.2029.0000						2.002,00
3 DESPESAS CORREN						2.002,00	
3 OUTRAS DESPESAS CORRENTES					2.002,00		
OUTROS SERVIÇOS DE TERCEIROS - PESSOA FÍSICA			3.3.90.36.00	1.001,00			
OUTROS SERVIÇOS DE TERCEIROS - PESSOA JURÍDICA			3.3.90.39.00	1.001,00			
MANUTENÇÃO DO DEPARTAMENTOS DE TRIBUTOS	04.123.0020.2127.0000						26.006,00
3 DESPESAS CORREN						26.006,00	
1 PESSOAL E ENCARGOS SOCIAIS					22.002,00		
CONTRATAÇÃO POR TEMPO DETERMINADO			3.1.90.04.00	1.001,00			
VENCIMENTOS E VANTAGENS FIXAS - PESSOAL CIVIL			3.1.90.11.00	21.001,00			
3 OUTRAS DESPESAS CORRENTES					4.004,00		
DIÁRIAS - CIVIL			3.3.90.14.00	1.001,00			
MATERIAL DE CONSUMO			3.3.90.30.00	1.001,00			
OUTROS SERVIÇOS DE TERCEIROS - PESSOA FÍSICA			3.3.90.36.00	1.001,00			
OUTROS SERVIÇOS DE TERCEIROS - PESSOA JURÍDICA			3.3.90.39.00	1.001,00			
<b>TOTAL</b>							<b>29.009,00</b>

(Continua na página seguinte)

**LOA 2026****NAZÁRIA - PI****PREFEITURA MUNICIPAL DE NAZÁRIA**

RODOVIA PI 130, Nº 969, CENTRO - CNPJ:10560403/0001-49

Orçamento Programa - Exercício de 2026

Página 48

**QUADRO AUXILIAR DE DETALHAMENTO DA DESPESA**

Lei: 239, Data: 20/10/2025

PODER	02	PODER EXECUTIVO						
ORGÃO	09	CONTROLADORIA GERAL DO MUNICIPIO						
UNIDADE	00	CONTROLADORIA GERAL DO MUNICIPIO						
Aplicacao Programada		Proj/Ativ	Finalidade	Categoria	Detalhada	TotalGrupo	Total Categ.	Total Func.
			F.R. - C.A.					
AQUISIÇÃO DE EQUIPAMENTOS E MATERIAL PERMANENTE		04.124.0020.1073.0000						1.001,00
4	DESPESAS DE CAPIT						1.001,00	
4	INVESTIMENTOS					1.001,00		
	EQUIPAMENTOS E MATERIAL PERMANENTE			4.4.90.52.00	1.001,00			
MANUTENÇÃO DA CONTROLADORIA GERAL DO MUNICIPIO		04.124.0020.2039.0000						128.206,99
3	DESPESAS CORREN'						128.206,99	
1	PESSOAL E ENCARGOS SOCIAIS					109.974,38		
	VENCIMENTOS E VANTAGENS FIXAS - PESSOAL CIVIL			3.1.90.11.00	109.974,38			
3	OUTRAS DESPESAS CORRENTES					18.232,61		
	DIÁRIAS - CIVIL			3.3.90.14.00	6.077,54			
	MATERIAL DE CONSUMO			3.3.90.30.00	8.508,55			
	OUTROS SERVIÇOS DE TERCEIROS - PESSOA FÍSICA			3.3.90.36.00	3.646,52			
<b>TOTAL</b>								<b>129.207,99</b>

(Continua na página seguinte)



**LOA 2026**

**NAZÁRIA - PI**



**PREFEITURA MUNICIPAL DE NAZÁRIA**

RODOVIA PI 130, Nº 969, CENTRO - CNPJ:10560403/0001-49

Orçamento Programa - Exercício de 2026

Página 49

**QUADRO AUXILIAR DE DETALHAMENTO DA DESPESA**

Lei: 239, Data: 20/10/2025

PODER	02	PODER EXECUTIVO
ORGÃO	10	SEC. MUN. DE DESENVOL. HUMANO E ASSISTÊNCIA SOCIAL(SEMDHAS)
UNIDADE	00	SECRETARIA MUN. DE DES. HUMANO E DA ASSIST. SOCIAL(SEMDHAS)

Aplicacao Programada	Proj/Ativ	Finalidade	Categoria	Detalhada	TotalGrupo	Total Categ.	Total Func.
F.R. - C.A.							
MANUT.DA SEC. MUN. DE DESENV. HUMANO E ASSISTÊNCIA SOCIAL (SEMDHAS)	08.122.0168.2071.0000						142.070,93
3 DESPESAS CORREN'						142.070,93	
1 PESSOAL E ENCARGOS SOCIAIS					42.515,17		
CONTRATAÇÃO POR TEMPO DETERMINADO			3.1.90.04.00	1.157,63			
VENCIMENTOS E VANTAGENS FIXAS - PESSOAL CIVIL			3.1.90.11.00	17.915,63			
OBRIGAÇÕES PATRONAIS			3.1.90.13.00	23.441,91			
3 OUTRAS DESPESAS CORRENTES					99.555,76		
DIÁRIAS - CIVIL			3.3.90.14.00	3.472,88			
MATERIAL DE CONSUMO			3.3.90.30.00	23.152,50			
PASSAGENS E DESPESAS COM LOCOMOÇÃO			3.3.90.33.00	2.315,25			
OUTROS SERVIÇOS DE TERCEIROS - PESSOA FÍSICA			3.3.90.36.00	23.152,50			
OUTROS SERVIÇOS DE TERCEIROS - PESSOA JURÍDICA			3.3.90.39.00	46.305,00			
DESPESAS DE EXERCÍCIOS ANTERIORES			3.3.90.92.00	1.157,63			
MANUTENÇÃO DO CONSELHO TUTELAR	08.243.0172.2097.0000					84.156,59	84.156,59
3 DESPESAS CORREN'						84.156,59	
1 PESSOAL E ENCARGOS SOCIAIS					55.125,00		
VENCIMENTOS E VANTAGENS FIXAS - PESSOAL CIVIL			3.1.90.11.00	55.125,00			
3 OUTRAS DESPESAS CORRENTES					29.031,59		
DIÁRIAS - CIVIL			3.3.90.14.00	1.681,31			
MATERIAL DE CONSUMO			3.3.90.30.00	12.791,76			
OUTROS SERVIÇOS DE TERCEIROS - PESSOA FÍSICA			3.3.90.36.00	12.240,51			
DESPESAS DE EXERCÍCIOS ANTERIORES			3.3.90.92.00	2.318,01			
ATENDIMENTO EMERGENCIAL A CALAMIDADE	08.244.0168.2021.0000					19.533,56	19.533,56
3 DESPESAS CORREN'						19.533,56	
3 OUTRAS DESPESAS CORRENTES					19.533,56		
MATERIAL DE CONSUMO			3.3.90.30.00	12.240,51			
MATERIAL, BEM OU SERVIÇO PARA DISTRIBUIÇÃO GRATUITA			3.3.90.32.00	3.646,52			
OUTROS SERVIÇOS DE TERCEIROS - PESSOA FÍSICA			3.3.90.36.00	1.215,51			
OUTROS SERVIÇOS DE TERCEIROS - PESSOA JURÍDICA			3.3.90.39.00	1.215,51			
OUTROS AUXÍLIOS FINANCEIROS A PESSOAS FÍSICAS			3.3.90.48.00	1.215,51			
<b>TOTAL</b>							<b>245.761,08</b>

(Continua na página seguinte)

**LOA 2026****NAZÁRIA - PI****PREFEITURA MUNICIPAL DE NAZÁRIA**

RODOVIA PI 130, Nº 969, CENTRO - CNPJ:10560403/0001-49

Orçamento Programa - Exercício de 2026

Página 50

**QUADRO AUXILIAR DE DETALHAMENTO DA DESPESA**

Lei: 239, Data: 20/10/2025

PODER	02	PODER EXECUTIVO						
ORGÃO	10	SEC. MUN. DE DESENVOL. HUMANO E ASSISTÊNCIA SOCIAL(SEMDHAS)						
UNIDADE	01	FUNDO MUNICIPAL DE ASSISTÊNCIA SOCIAL -FMAS						
Aplicacao Programada		Proj/Ativ	Finalidade	Categoria	Detalhada	TotalGrupo	Total Categ.	Total Func.
			F.R. - C.A.					
MANUT. DO CONSELHO DE SEGURANÇA ALIMENTAR E NUTRICIONAL (COMSEA)		08.122.0168.2052.0000						1.653,75
3	3	DESpesas CORREN'					1.653,75	
	3	OUTRAS DESPESAS CORRENTES				1.653,75		
		MATERIAL DE CONSUMO		3.3.90.30.00	551,25			
		OUTROS SERVIÇOS DE TERCEIROS - PESSOA FÍSICA		3.3.90.36.00	551,25			
		OUTROS SERVIÇOS DE TERCEIROS - PESSOA JURÍDICA		3.3.90.39.00	551,25			
AQUISIÇÃO DE EQUIP. E MATERIAL PERMANENTE - COVID		08.122.0172.1049.0000						1.273,39
4	4	DESpesas DE CAPIT					1.273,39	
	4	INVESTIMENTOS				1.273,39		
		EQUIPAMENTOS E MATERIAL PERMANENTE		4.4.90.52.00	1.273,39			
AQUISIÇÃO DE MAT. E EQUIP. PERMANENTES		08.122.0172.1059.0000						5.788,13
4	4	DESpesas DE CAPIT					5.788,13	
	4	INVESTIMENTOS				5.788,13		
		EQUIPAMENTOS E MATERIAL PERMANENTE		4.4.90.52.00	5.788,13			
CONST. REFORMA DOS PRÉDIOS PÚBLICOS DA ASSISTÊNCIA		08.122.0172.1060.0000						30.318,75
4	4	DESpesas DE CAPIT					30.318,75	
	4	INVESTIMENTOS				30.318,75		
		OBRAS E INSTALAÇÕES		4.4.90.51.00	17.088,75			
		OBRAS E INSTALAÇÕES		4.4.90.51.00	13.230,00			
ENCARGOS COM SERVIÇOS FUNERARIOS		08.122.0172.2057.0000						31.454,33
3	3	DESpesas CORREN'					31.454,33	
	3	OUTRAS DESPESAS CORRENTES				31.454,33		
		OUTROS SERVIÇOS DE TERCEIROS - PESSOA FÍSICA		3.3.90.36.00	1.157,63			
		OUTROS SERVIÇOS DE TERCEIROS - PESSOA JURÍDICA		3.3.90.39.00	30.296,70			
MANUTENÇÃO DO FUNDO MUN. DE ASSISTENCIA SOCIAL		08.122.0172.2079.0000						609.378,69
3	1	DESpesas CORREN'					609.378,69	
	1	PESSOAL E ENCARGOS SOCIAIS				502.629,10		
		CONTRATAÇÃO POR TEMPO DETERMINADO		3.1.90.04.00	1.681,31			
		VENCIMENTOS E VANTAGENS FIXAS - PESSOAL CIVIL		3.1.90.11.00	334.690,79			
		OBRIGAÇÕES PATRONAIS		3.1.90.13.00	162.894,38			
		SENTENÇAS JUDICIAIS		3.1.90.91.00	1.681,31			
		DESpesas DE EXERCÍCIOS ANTERIORES		3.1.90.92.00	1.681,31			
	3	OUTRAS DESPESAS CORRENTES				106.749,59		
		DIÁRIAS - CIVIL		3.3.90.14.00	2.315,25			
		MATERIAL DE CONSUMO		3.3.90.30.00	17.447,06			
		MATERIAL, BEM OU SERVIÇO PARA DISTRIBUIÇÃO GRATUITA		3.3.90.32.00	5.567,63			
		OUTROS SERVIÇOS DE TERCEIROS - PESSOA FÍSICA		3.3.90.36.00	26.184,38			
		OUTROS SERVIÇOS DE TERCEIROS - PESSOA JURÍDICA		3.3.90.39.00	47.131,88			
		SERVIÇOS DE TECNOLOGIA DA INFORMAÇÃO E COMUNICAÇÃO		3.3.90.40.00	3.472,88			
		OUTROS AUXÍLIOS FINANCEIROS A PESSOAS FÍSICAS		3.3.90.48.00	1.157,63			
		DESpesas DE EXERCÍCIOS ANTERIORES		3.3.90.92.00	3.472,88			

(Continua na página seguinte)

**LOA 2026**

**NAZÁRIA - PI**



**PREFEITURA MUNICIPAL DE NAZÁRIA**  
RODOVIA PI 130, Nº 969, CENTRO - CNPJ:10560403/0001-49

Orçamento Programa - Exercício de 2026

Página 51

**QUADRO AUXILIAR DE DETALHAMENTO DA DESPESA**

Lei: 239, Data: 20/10/2025

PODER	02	PODER EXECUTIVO
ORGÃO	10	SEC. MUN. DE DESENVOL. HUMANO E ASSISTÊNCIA SOCIAL(SEMDHAS)
UNIDADE	01	FUNDO MUNICIPAL DE ASSISTÊNCIA SOCIAL -FMAS

Aplicacao Programada	Proj/Ativ	Finalidade	Categoria	Detalhada	TotalGrupo	Total Categ.	Total Func.
		F.R. - C.A.					
MANUTENÇÃO DO FUNDO MUN. DE ASSISTENCIA SOCIAL	08.122.0172.2079.0000						609.378,69
MANUTENÇÃO DE APOIO SOCIAL A COMUNIDADE	08.122.0172.2081.0000						32.385,94
3 DESPESAS CORREN'						32.385,94	32.385,94
3 OUTRAS DESPESAS CORRENTES							
MATERIAL DE CONSUMO			3.3.90.30.00	578,81			
MATERIAL, BEM OU SERVIÇO PARA DISTRIBUIÇÃO GRATUITA			3.3.90.32.00	27.286,88			
OUTROS SERVIÇOS DE TERCEIROS - PESSOA FÍSICA			3.3.90.36.00	1.681,31			
OUTROS SERVIÇOS DE TERCEIROS - PESSOA JURÍDICA			3.3.90.39.00	1.681,31			
OUTROS AUXÍLIOS FINANCEIROS A PESSOAS FÍSICAS			3.3.90.48.00	1.157,63			
COVID19 FMAS	08.122.0172.2117.0000						5.032,92
3 DESPESAS CORREN'						5.032,92	5.032,92
3 OUTRAS DESPESAS CORRENTES							
MATERIAL DE CONSUMO			3.3.90.30.00	1.273,39			
MATERIAL, BEM OU SERVIÇO PARA DISTRIBUIÇÃO GRATUITA			3.3.90.32.00	1.273,39			
OUTROS SERVIÇOS DE TERCEIROS - PESSOA FÍSICA			3.3.90.36.00	2.486,14			
GESTAO ADMINISTRATIVA DO FMAS	08.122.0172.2137.0000						130.200,00
3 DESPESAS CORREN'						130.200,00	130.200,00
1 PESSOAL E ENCARGOS SOCIAIS					21.000,00		
CONTRATAÇÃO POR TEMPO DETERMINADO			3.1.90.04.00	1.050,00			
VENCIMENTOS E VANTAGENS FIXAS - PESSOAL CIVIL			3.1.90.11.00	2.100,00			
OBRIGAÇÕES PATRONAIS			3.1.90.13.00	15.750,00			
DESPESAS DE EXERCÍCIOS ANTERIORES			3.1.90.92.00	1.050,00			
INDENIZAÇÕES E RESTITUIÇÕES TRABALHISTAS			3.1.90.94.00	1.050,00			
3 OUTRAS DESPESAS CORRENTES					109.200,00		
DIÁRIAS - CIVIL			3.3.90.14.00	7.350,00			
MATERIAL DE CONSUMO			3.3.90.30.00	26.250,00			
MATERIAL, BEM OU SERVIÇO PARA DISTRIBUIÇÃO GRATUITA			3.3.90.32.00	8.400,00			
PASSAGENS E DESPESAS COM LOCOMOÇÃO			3.3.90.33.00	2.100,00			
OUTROS SERVIÇOS DE TERCEIROS - PESSOA FÍSICA			3.3.90.36.00	26.250,00			
OUTROS SERVIÇOS DE TERCEIROS - PESSOA JURÍDICA			3.3.90.39.00	26.250,00			
SERVIÇOS DE TECNOLOGIA DA INFORMAÇÃO E COMUNICAÇÃO			3.3.90.40.00	10.500,00			
OUTROS AUXÍLIOS FINANCEIROS A PESSOAS FÍSICAS			3.3.90.48.00	1.050,00			
DESPESAS DE EXERCÍCIOS ANTERIORES			3.3.90.92.00	1.050,00			
FORTALECIMENTO DO CONTROLE SOCIAL (CMAS)	08.122.0172.2140.0000						3.150,00
3 DESPESAS CORREN'						3.150,00	3.150,00
3 OUTRAS DESPESAS CORRENTES							
MATERIAL DE CONSUMO			3.3.90.30.00	1.050,00			
OUTROS SERVIÇOS DE TERCEIROS - PESSOA FÍSICA			3.3.90.36.00	1.050,00			
OUTROS SERVIÇOS DE TERCEIROS - PESSOA JURÍDICA			3.3.90.39.00	1.050,00			
MANUTENÇÃO DO PROCADSUAS	08.122.0172.2141.0000						6.300,00
3 DESPESAS CORREN'						5.250,00	6.300,00
1 PESSOAL E ENCARGOS SOCIAIS					2.100,00		
VENCIMENTOS E VANTAGENS FIXAS - PESSOAL CIVIL			3.1.90.11.00	1.050,00			
OUTRAS DESPESAS VARIÁVEIS - PESSOAL CIVIL			3.1.90.16.00	1.050,00			

(Continua na página seguinte)

**LOA 2026****NAZÁRIA - PI****PREFEITURA MUNICIPAL DE NAZÁRIA**

RODOVIA PI 130, Nº 969, CENTRO - CNPJ:10560403/0001-49

Orçamento Programa - Exercício de 2026

Página 52

**QUADRO AUXILIAR DE DETALHAMENTO DA DESPESA**

Lei: 239, Data: 20/10/2025

PODER	02	PODER EXECUTIVO
ORGÃO	10	SEC. MUN. DE DESENVOL. HUMANO E ASSISTÊNCIA SOCIAL(SEMDHAS)
UNIDADE	01	FUNDO MUNICIPAL DE ASSISTÊNCIA SOCIAL -FMAS

Aplicacao Programada	Proj/Ativ	Finalidade	Categoria	Detalhada	TotalGrupo	Total Categ.	Total Func.
		F.R. - C.A.					
MANUTENÇÃO DO PROCADSUAS	08.122.0172.2141.0000						6.300,00
3	3	3				5.250,00	
					3.150,00		
			3.3.90.30.00	1.050,00			
			3.3.90.36.00	1.050,00			
			3.3.90.39.00	1.050,00			
4	4	4				1.050,00	
			4.4.90.52.00	1.050,00			
MANUTENÇÃO DA PRIMEIRA INFÂNCIA NO SUAS - CRIANÇA FELIZ	08.243.0172.2083.0000						200.193,08
3	1	3				200.193,08	
					182.262,94		
			3.1.90.04.00	2.260,13			
			3.1.90.11.00	138.521,25			
			3.1.90.13.00	38.587,50			
			3.1.90.92.00	2.894,06			
3	3	3				17.930,14	
			3.3.90.14.00	1.681,31			
			3.3.90.30.00	1.861,20			
			3.3.90.36.00	7.497,00			
			3.3.90.39.00	6.890,63			
AQUISIÇÃO DE MAT. E EQUIP. PERMANENTES	08.244.0172.1059.0000						60.262,13
4	4	4				60.262,13	
			4.4.90.52.00	37.495,50			
			4.4.90.52.00	11.741,63			
			4.4.90.52.00	11.025,00			
MANUT. DO BLOCO DE GESTAO BOLSA FAMILIA E CADASTRO UNICO - IGDBF	08.244.0172.2077.0000						92.667,51
3	1	3				92.667,51	
					27.853,63		
			3.1.90.11.00	26.003,63			
			3.1.90.92.00	1.850,00			
3	3	3				64.813,88	
			3.3.90.30.00	12.733,88			
			3.3.90.32.00	1.273,39			
			3.3.90.36.00	21.325,50			
			3.3.90.39.00	23.307,11			
			3.3.90.92.00	6.174,00			
MANUTENÇÃO DO FUNDO MUN. DE ASSISTENCIA SOCIAL	08.244.0172.2079.0000						104.799,74
3	1	3				104.799,74	
					1.306,82		
			3.1.90.13.00	1.306,82			

(Continua na página seguinte)



**LOA 2026**

**NAZÁRIA - PI**



**PREFEITURA MUNICIPAL DE NAZÁRIA**  
RODOVIA PI 130, Nº 969, CENTRO - CNPJ:10560403/0001-49

Orçamento Programa - Exercício de 2026

Página 53

**QUADRO AUXILIAR DE DETALHAMENTO DA DESPESA**

Lei: 239, Data: 20/10/2025

PODER	02	PODER EXECUTIVO
ORGÃO	10	SEC. MUN. DE DESENVOL. HUMANO E ASSISTÊNCIA SOCIAL(SEMDHAS)
UNIDADE	01	FUNDO MUNICIPAL DE ASSISTÊNCIA SOCIAL -FMAS

Aplicacao Programada	Proj/Ativ	Finalidade	Categoria	Detalhada	TotalGrupo	Total Categ.	Total Func.
		F.R. - C.A.					
MANUTENÇÃO DO FUNDO MUN. DE ASSISTENCIA SOCIAL	08.244.0172.2079.0000						104.799,74
3	3	DESPESAS CORREN'				104.799,74	
		3	3	OUTRAS DESPESAS CORRENTES	103.492,92		
				DIÁRIAS - CIVIL	3.3.90.14.00	1.525,13	
				MATERIAL DE CONSUMO	3.3.90.30.00	2.008,13	
				MATERIAL DE CONSUMO	3.3.90.30.00	6.741,63	
				MATERIAL DE CONSUMO	3.3.90.30.00	13.505,63	
				MATERIAL, BEM OU SERVIÇO PARA DISTRIBUIÇÃO GRATUITA	3.3.90.32.00	1.630,13	
				MATERIAL, BEM OU SERVIÇO PARA DISTRIBUIÇÃO GRATUITA	3.3.90.32.00	15.655,50	
				PASSAGENS E DESPESAS COM LOCOMOÇÃO	3.3.90.33.00	1.312,50	
				OUTROS SERVIÇOS DE TERCEIROS - PESSOA FÍSICA	3.3.90.36.00	2.009,26	
				OUTROS SERVIÇOS DE TERCEIROS - PESSOA FÍSICA	3.3.90.36.00	6.935,25	
				OUTROS SERVIÇOS DE TERCEIROS - PESSOA FÍSICA	3.3.90.36.00	13.560,75	
				OUTROS SERVIÇOS DE TERCEIROS - PESSOA JURÍDICA	3.3.90.39.00	2.680,13	
				OUTROS SERVIÇOS DE TERCEIROS - PESSOA JURÍDICA	3.3.90.39.00	6.135,25	
				OUTROS SERVIÇOS DE TERCEIROS - PESSOA JURÍDICA	3.3.90.39.00	13.340,25	
				SERVIÇOS DE TECNOLOGIA DA INFORMAÇÃO E COMUNICAÇÃO	3.3.90.40.00	1.837,50	
				AUXÍLIO-TRANSPORTE	3.3.90.49.00	13.615,88	
				INDENIZAÇÕES E RESTITUIÇÕES	3.3.90.93.00	1.000,00	
GESTÃO DE BENEFÍCIOS EVENTUAIS	08.244.0172.2138.0000						14.200,00
3	3	DESPESAS CORREN'				14.200,00	
		3	3	OUTRAS DESPESAS CORRENTES	14.200,00		
				MATERIAL, BEM OU SERVIÇO PARA DISTRIBUIÇÃO GRATUITA	3.3.90.32.00	6.050,00	
				PASSAGENS E DESPESAS COM LOCOMOÇÃO	3.3.90.33.00	3.050,00	
				OUTROS AUXÍLIOS FINANCEIROS A PESSOAS FÍSICAS	3.3.90.48.00	4.050,00	
				DESPESAS DE EXERCÍCIOS ANTERIORES	3.3.90.92.00	1.050,00	
PROGRAMA BPC	08.245.0168.2027.0000						2.894,06
3	1	DESPESAS CORREN'				2.894,06	
		1	1	PESSOAL E ENCARGOS SOCIAIS	1.157,63		
				VENCIMENTOS E VANTAGENS FIXAS - PESSOAL CIVIL	3.1.90.11.00	1.157,63	
	3	OUTRAS DESPESAS CORRENTES			1.736,43		
				MATERIAL DE CONSUMO	3.3.90.30.00	578,81	
				OUTROS SERVIÇOS DE TERCEIROS - PESSOA FÍSICA	3.3.90.36.00	578,81	
				OUTROS SERVIÇOS DE TERCEIROS - PESSOA JURÍDICA	3.3.90.39.00	578,81	
MANUTENÇÃO DO BLOCO DE PROT.SOCIAL BÁSICA	08.245.0168.2074.0000						125.014,27
3	1	DESPESAS CORREN'				125.014,27	
		1	1	PESSOAL E ENCARGOS SOCIAIS	90.460,13		
				CONTRATAÇÃO POR TEMPO DETERMINADO	3.1.90.04.00	1.157,63	
				VENCIMENTOS E VANTAGENS FIXAS - PESSOAL CIVIL	3.1.90.11.00	55.125,00	
				OBRIGAÇÕES PATRONAIS	3.1.90.13.00	34.177,50	
	3	OUTRAS DESPESAS CORRENTES			34.554,14		
				MATERIAL DE CONSUMO	3.3.90.30.00	22.050,00	
				MATERIAL, BEM OU SERVIÇO PARA DISTRIBUIÇÃO GRATUITA	3.3.90.32.00	1.157,63	
				OUTROS SERVIÇOS DE TERCEIROS - PESSOA FÍSICA	3.3.90.36.00	1.736,44	
				OUTROS SERVIÇOS DE TERCEIROS - PESSOA JURÍDICA	3.3.90.39.00	7.294,82	
				DESPESAS DE EXERCÍCIOS ANTERIORES	3.3.90.92.00	2.315,25	

(Continua na página seguinte)

**LOA 2026****NAZÁRIA - PI****PREFEITURA MUNICIPAL DE NAZÁRIA**

RODOVIA PI 130, Nº 969, CENTRO - CNPJ:10560403/0001-49

Orçamento Programa - Exercício de 2026

Página 54

**QUADRO AUXILIAR DE DETALHAMENTO DA DESPESA**

Lei: 239, Data: 20/10/2025

PODER	02	PODER EXECUTIVO						
ORGÃO	10	SEC. MUN. DE DESENVOL. HUMANO E ASSISTÊNCIA SOCIAL(SEMDHAS)						
UNIDADE	01	FUNDO MUNICIPAL DE ASSISTÊNCIA SOCIAL -FMAS						
Aplicacao Programada		Proj/Ativ	Finalidade	Categoria	Detalhada	TotalGrupo	Total Categ.	Total Func.
			F.R. - C.A.					
PROGRAMA DE PROTEÇÃO BÁSICA A FAMÍLIA, A INFÂNCIA E O IDOSO		08.245.0168.2076.0000						8.379,01
3	DESPESAS CORREN'						8.379,01	
1	PESSOAL E ENCARGOS SOCIAIS				2.315,26			
	VENCIMENTOS E VANTAGENS FIXAS - PESSOAL CIVIL		3.1.90.11.00	1.157,63				
	VENCIMENTOS E VANTAGENS FIXAS - PESSOAL CIVIL		3.1.90.11.00	1.157,63				
3	OUTRAS DESPESAS CORRENTES				6.063,75			
	MATERIAL DE CONSUMO		3.3.90.30.00	1.653,75				
	MATERIAL DE CONSUMO		3.3.90.30.00	551,25				
	OUTROS SERVIÇOS DE TERCEIROS - PESSOA FÍSICA		3.3.90.36.00	551,25				
	OUTROS SERVIÇOS DE TERCEIROS - PESSOA JURÍDICA		3.3.90.39.00	1.653,75				
	OUTROS SERVIÇOS DE TERCEIROS - PESSOA JURÍDICA		3.3.90.39.00	1.653,75				
MANUTENÇÃO DO BLOCO DE GESTÃO DO SUAS - IGD - SUAS		08.245.0172.2072.0000						21.774,38
3	DESPESAS CORREN'						21.774,38	
1	PESSOAL E ENCARGOS SOCIAIS				5.567,63			
	VENCIMENTOS E VANTAGENS FIXAS - PESSOAL CIVIL		3.1.90.11.00	5.567,63				
3	OUTRAS DESPESAS CORRENTES				16.206,75			
	MATERIAL DE CONSUMO		3.3.90.30.00	6.091,31				
	OUTROS SERVIÇOS DE TERCEIROS - PESSOA FÍSICA		3.3.90.36.00	4.051,69				
	OUTROS SERVIÇOS DE TERCEIROS - PESSOA JURÍDICA		3.3.90.39.00	6.063,75				
PROGRAMA PROTEÇÃO SOCIAL ESPECIAL		08.245.0172.2073.0000						6.118,88
3	DESPESAS CORREN'						6.118,88	
1	PESSOAL E ENCARGOS SOCIAIS				1.157,63			
	VENCIMENTOS E VANTAGENS FIXAS - PESSOAL CIVIL		3.1.90.11.00	1.157,63				
3	OUTRAS DESPESAS CORRENTES				4.961,25			
	MATERIAL DE CONSUMO		3.3.90.30.00	1.653,75				
	OUTROS SERVIÇOS DE TERCEIROS - PESSOA FÍSICA		3.3.90.36.00	1.653,75				
	OUTROS SERVIÇOS DE TERCEIROS - PESSOA JURÍDICA		3.3.90.39.00	1.653,75				
MANUT. DO BLOCO DE PROTEÇÃO SOCIAL ESPECIAL - MAC		08.245.0172.2078.0000						4.961,25
3	DESPESAS CORREN'						4.961,25	
3	OUTRAS DESPESAS CORRENTES				4.961,25			
	MATERIAL DE CONSUMO		3.3.90.30.00	1.653,75				
	OUTROS SERVIÇOS DE TERCEIROS - PESSOA FÍSICA		3.3.90.36.00	1.653,75				
	OUTROS SERVIÇOS DE TERCEIROS - PESSOA JURÍDICA		3.3.90.39.00	1.653,75				
EXECUÇÃO DE EMENDAS PARLAMENTARES PARA O FMAS		08.245.0172.2139.0000						78.750,00
3	DESPESAS CORREN'						78.750,00	

(Continua na página seguinte)



**LOA 2026**

**NAZÁRIA - PI**



**PREFEITURA MUNICIPAL DE NAZÁRIA**

RODOVIA PI 130, Nº 969, CENTRO - CNPJ:10560403/0001-49

Orçamento Programa - Exercício de 2026

Página 55

**QUADRO AUXILIAR DE DETALHAMENTO DA DESPESA**

Lei: 239, Data: 20/10/2025

PODER	02	PODER EXECUTIVO
ORGÃO	10	SEC. MUN. DE DESENVOL. HUMANO E ASSISTÊNCIA SOCIAL(SEMDHAS)
UNIDADE	01	FUNDO MUNICIPAL DE ASSISTÊNCIA SOCIAL -FMAS

Aplicacao Programada	Proj/Ativ	Finalidade	Categoria	Detalhada	TotalGrupo	Total Categ.	Total Func.
		F.R. - C.A.					
EXECUÇÃO DE EMENDAS PARLAMENTARES PARA O FMAS	08.245.0172.2139.0000						78.750,00
3	DESPESAS CORREN'					78.750,00	
3	OUTRAS DESPESAS CORRENTES				78.750,00		
	MATERIAL DE CONSUMO		3.3.90.30.00	10.500,00			
	MATERIAL DE CONSUMO		3.3.90.30.00	10.500,00			
	MATERIAL DE CONSUMO		3.3.90.30.00	10.500,00			
	OUTROS SERVIÇOS DE TERCEIROS - PESSOA FÍSICA		3.3.90.36.00	10.500,00			
	OUTROS SERVIÇOS DE TERCEIROS - PESSOA FÍSICA		3.3.90.36.00	5.250,00			
	OUTROS SERVIÇOS DE TERCEIROS - PESSOA FÍSICA		3.3.90.36.00	10.500,00			
	OUTROS SERVIÇOS DE TERCEIROS - PESSOA JURÍDICA		3.3.90.39.00	5.250,00			
	OUTROS SERVIÇOS DE TERCEIROS - PESSOA JURÍDICA		3.3.90.39.00	10.500,00			
	OUTROS SERVIÇOS DE TERCEIROS - PESSOA JURÍDICA		3.3.90.39.00	5.250,00			

TOTAL 1.576.950,21

(Continua na página seguinte)

**LOA 2026****NAZÁRIA - PI****PREFEITURA MUNICIPAL DE NAZÁRIA**

RODOVIA PI 130, Nº 969, CENTRO - CNPJ:10560403/0001-49

Orçamento Programa - Exercício de 2026

Página 56

**QUADRO AUXILIAR DE DETALHAMENTO DA DESPESA**

Lei: 239, Data: 20/10/2025

PODER	02	PODER EXECUTIVO					
ORGÃO	10	SEC. MUN. DE DESENVOL. HUMANO E ASSISTÊNCIA SOCIAL(SEMDHAS)					
UNIDADE	02	FUNDO MUNICIPAL DA CRIANÇA E DO ADOLESCENTE					
Aplicacao Programada		Proj/Ativ	Finalidade	Categoria	Detalhada	TotalGrupo	Total Categ. Total Func.
			F.R. - C.A.				
MANUTENÇÃO DO FMDCA		08.243.0168.2121.0000					2.811,38
3	DESPESAS CORREN'						2.811,38
1	PESSOAL E ENCARGOS SOCIAIS					1.157,63	
	VENCIMENTOS E VANTAGENS FIXAS - PESSOAL CIVIL			3.1.90.11.00	1.157,63		
3	OUTRAS DESPESAS CORRENTES					1.653,75	
	MATERIAL DE CONSUMO			3.3.90.30.00	551,25		
	OUTROS SERVIÇOS DE TERCEIROS - PESSOA FÍSICA			3.3.90.36.00	551,25		
	OUTROS SERVIÇOS DE TERCEIROS - PESSOA JURÍDICA			3.3.90.39.00	551,25		
MANUTENÇÃO E CAPACITAÇÃO E FORMAÇÃO		08.243.0168.2122.0000					1.653,75
PROFISSIONAL CONTINUADA DOS OP. DO SIST. DCA							
3	DESPESAS CORREN'						1.653,75
3	OUTRAS DESPESAS CORRENTES					1.653,75	
	MATERIAL DE CONSUMO			3.3.90.30.00	551,25		
	OUTROS SERVIÇOS DE TERCEIROS - PESSOA FÍSICA			3.3.90.36.00	551,25		
	OUTROS SERVIÇOS DE TERCEIROS - PESSOA JURÍDICA			3.3.90.39.00	551,25		
CONST. E ESTRUTURAÇÃO DO FMDCA		08.243.0172.1066.0000					41.227,50
4	DESPESAS DE CAPIT						41.227,50
4	INVESTIMENTOS					41.227,50	
	OBRAS E INSTALAÇÕES			4.4.90.51.00	41.227,50		
AQUISIÇÃO DE IMÓVEL/OU REFORMA DE IMÓVEL		08.243.0172.1067.0000					551,25
PARA USO DA INFANCIA E ADOLESCÊNCIA							
4	DESPESAS DE CAPIT						551,25
4	INVESTIMENTOS					551,25	
	AQUISIÇÃO DE IMÓVEIS			4.4.90.61.00	551,25		
AQUISIÇÃO DE EQUIPAMENTOS PARA PRÉDIO DE		08.243.0172.1068.0000					551,25
USO DA INFÂNCIA E ADLESCÊNCIA							
4	DESPESAS DE CAPIT						551,25
4	INVESTIMENTOS					551,25	
	EQUIPAMENTOS E MATERIAL PERMANENTE			4.4.90.52.00	551,25		
TOTAL							46.795,13

(Continua na página seguinte)

**LOA 2026**

**NAZÁRIA - PI**



**PREFEITURA MUNICIPAL DE NAZÁRIA**

RODOVIA PI 130, Nº 969, CENTRO - CNPJ:10560403/0001-49

Orçamento Programa - Exercício de 2026

Página 57

**QUADRO AUXILIAR DE DETALHAMENTO DA DESPESA**

Lei: 239, Data: 20/10/2025

PODER	02	PODER EXECUTIVO
ORGÃO	10	SEC. MUN. DE DESENVOL. HUMANO E ASSISTÊNCIA SOCIAL(SEMDHAS)
UNIDADE	03	DEPARTAMENTO MUNICIPAL DA MULHER

Aplicacao Programada	Proj/Ativ	Finalidade	Categoria	Detalhada	TotalGrupo	Total Categ.	Total Func.
		F.R. - C.A.					
AQUISIÇÃO DE EQUIPAMENTOS E MAT. PERMANENTE	08.122.0172.1042.0000						1.001,00
4 DESPESAS DE CAPIT						1.001,00	
4 INVESTIMENTOS					1.001,00		
EQUIPAMENTOS E MATERIAL PERMANENTE			4.4.90.52.00	1.001,00			
MANUTENÇÃO DO DEPARTAMENTO DA MULHER	08.122.0172.2128.0000						25.005,00
3 DESPESAS CORREN'						25.005,00	
1 PESSOAL E ENCARGOS SOCIAIS					22.002,00		
CONTRATAÇÃO POR TEMPO DETERMINADO			3.1.90.04.00	1.001,00			
VENCIMENTOS E VANTAGENS FIXAS - PESSOAL CIVIL			3.1.90.11.00	21.001,00			
3 OUTRAS DESPESAS CORRENTES					3.003,00		
MATERIAL DE CONSUMO			3.3.90.30.00	1.001,00			
OUTROS SERVIÇOS DE TERCEIROS - PESSOA FÍSICA			3.3.90.36.00	1.001,00			
OUTROS SERVIÇOS DE TERCEIROS - PESSOA JURÍDICA			3.3.90.39.00	1.001,00			
<b>TOTAL</b>							<b>26.006,00</b>

(Continua na página seguinte)

**LOA 2026****NAZÁRIA - PI****PREFEITURA MUNICIPAL DE NAZÁRIA**

RODOVIA PI 130, Nº 969, CENTRO - CNPJ:10560403/0001-49

Orçamento Programa - Exercício de 2026

Página 58

**QUADRO AUXILIAR DE DETALHAMENTO DA DESPESA**

Lei: 239, Data: 20/10/2025

PODER	02	PODER EXECUTIVO					
ORGÃO	10	SEC. MUN. DE DESENVOL. HUMANO E ASSISTÊNCIA SOCIAL(SEMDHAS)					
UNIDADE	04	DEPARTAMENTO MUN. DA PESSOA IDOSA E PESSOA COM DEFICIEN.					
Aplicacao Programada	Proj/Ativ	Finalidade	Categoria	Detalhada	TotalGrupo	Total Categ.	Total Func.
		F.R. - C.A.					
AQUISIÇÃO DE EQUIPAMENTOS E MAT. PERMANENTE	08.122.0172.1042.0000						1.001,00
4	DESPESAS DE CAPIT					1.001,00	1.001,00
4	INVESTIMENTOS				1.001,00		
	EQUIPAMENTOS E MATERIAL PERMANENTE		4.4.90.52.00	1.001,00			
MANUTENÇÃO DO DEPARTAMENTOS DO IDOSO E DA PESSOA COM DEFICIENCIA	08.122.0172.2016.0000						3.003,00
3	DESPESAS CORREN'					3.003,00	3.003,00
3	OUTRAS DESPESAS CORRENTES				3.003,00		
	MATERIAL DE CONSUMO		3.3.90.30.00	1.001,00			
	OUTROS SERVIÇOS DE TERCEIROS - PESSOA FÍSICA		3.3.90.36.00	1.001,00			
	OUTROS SERVIÇOS DE TERCEIROS - PESSOA JURÍDICA		3.3.90.39.00	1.001,00			
CONSELHO MUNICIPAL DA PESSOA IDOSA - CMPI	08.241.0168.2099.0000						4.862,04
3	DESPESAS CORREN'					4.862,04	4.862,04
3	OUTRAS DESPESAS CORRENTES				4.862,04		
	MATERIAL DE CONSUMO		3.3.90.30.00	1.215,51			
	OUTROS SERVIÇOS DE TERCEIROS - PESSOA FÍSICA		3.3.90.36.00	1.215,51			
	OUTROS SERVIÇOS DE TERCEIROS - PESSOA JURÍDICA		3.3.90.39.00	1.215,51			
	DESPESAS DE EXERCÍCIOS ANTERIORES		3.3.90.92.00	1.215,51			
MANUTENÇÃO DO DEPARTAMENTOS DO IDOSO E DA PESSOA COM DEFICIENCIA	08.241.0172.2016.0000						5.005,00
3	DESPESAS CORREN'					5.005,00	5.005,00
1	PESSOAL E ENCARGOS SOCIAIS				2.002,00		
	CONTRATAÇÃO POR TEMPO DETERMINADO		3.1.90.04.00	1.001,00			
	VENCIMENTOS E VANTAGENS FIXAS - PESSOAL CIVIL		3.1.90.11.00	1.001,00			
3	OUTRAS DESPESAS CORRENTES				3.003,00		
	MATERIAL DE CONSUMO		3.3.90.30.00	1.001,00			
	OUTROS SERVIÇOS DE TERCEIROS - PESSOA FÍSICA		3.3.90.36.00	1.001,00			
	OUTROS SERVIÇOS DE TERCEIROS - PESSOA JURÍDICA		3.3.90.39.00	1.001,00			
<b>TOTAL</b>							<b>13.871,04</b>

(Continua na página seguinte)



**LOA 2026**

**NAZÁRIA - PI**



**PREFEITURA MUNICIPAL DE NAZÁRIA**  
RODOVIA PI 130, Nº 969, CENTRO - CNPJ:10560403/0001-49

Orçamento Programa - Exercício de 2026

Página 59

**QUADRO AUXILIAR DE DETALHAMENTO DA DESPESA**

Lei: 239, Data: 20/10/2025

PODER	02	PODER EXECUTIVO					
ORGÃO	11	SERVIÇO AUTONOMO DE AGUA E ESGOTO - SAAE					
UNIDADE	00	SERVIÇO AUTONOMO DE AGUA E ESGOTO - SAAE					
Aplicacao Programada	Proj/Ativ	Finalidade	Categoria	Detalhada	TotalGrupo	Total Categ.	Total Func.
		F.R. - C.A.					
AQUISIÇÃO DE EQUIPAMENTOS ABASTECIMENTO DE ÁGUA - SAAE	17.512.0418.1063.0000						133.402,50
4 DESPESAS DE CAPIT INVESTIMENTOS					133.402,50		133.402,50
4 EQUIPAMENTOS E MATERIAL PERMANENTE			4.4.90.52.00	132.300,00			
4 EQUIPAMENTOS E MATERIAL PERMANENTE			4.4.90.52.00	1.102,50			
CONST. E ESTRUTURAÇÃO DA REDE DE ABASTECIMENTO D'ÁGUA - SAAE	17.512.0418.1064.0000						110.250,00
4 DESPESAS DE CAPIT INVESTIMENTOS					110.250,00		110.250,00
4 OBRAS E INSTALAÇÕES			4.4.90.51.00	110.250,00			
REFORMA E AMPLIAÇÃO DO SISTEMA DE ABASTECIMENTO DE ÁGUA - SAAE	17.512.0418.1065.0000						110.250,00
4 DESPESAS DE CAPIT INVESTIMENTOS					110.250,00		110.250,00
4 OBRAS E INSTALAÇÕES			4.4.90.51.00	110.250,00			
MANUTENÇÃO DOS SERVIÇOS DO SAAE	17.512.0418.2120.0000						242.550,00
3 DESPESAS CORREN' PESSOAL E ENCARGOS SOCIAIS					38.587,50		242.550,00
1 CONTRATAÇÃO POR TEMPO DETERMINADO			3.1.90.04.00	5.512,50			
1 VENCIMENTOS E VANTAGENS FIXAS - PESSOAL CIVIL			3.1.90.11.00	33.075,00			
3 OUTRAS DESPESAS CORRENTES					203.962,50		
3 DIÁRIAS - CIVIL			3.3.90.14.00	5.512,50			
3 MATERIAL DE CONSUMO			3.3.90.30.00	55.125,00			
3 OUTROS SERVIÇOS DE TERCEIROS - PESSOA FÍSICA			3.3.90.36.00	33.075,00			
3 OUTROS SERVIÇOS DE TERCEIROS - PESSOA JURÍDICA			3.3.90.39.00	110.250,00			
<b>TOTAL</b>							<b>596.452,50</b>

(Continua na página seguinte)

**LOA 2026****NAZÁRIA - PI****PREFEITURA MUNICIPAL DE NAZÁRIA**

RODOVIA PI 130, Nº 969, CENTRO - CNPJ:10560403/0001-49

Orçamento Programa - Exercício de 2026

Página 60

**QUADRO AUXILIAR DE DETALHAMENTO DA DESPESA**

Lei: 239, Data: 20/10/2025

PODER	02	PODER EXECUTIVO					
ORGÃO	12	PROCURADORIA GERAL DO MUNICIPIO DE NAZÁRIA					
UNIDADE	00	PROCURADORIA GERAL DO MUNICIPIO DE NAZÁRIA					
Aplicacao Programada		Proj/Ativ	Finalidade	Categoria	Detalhada	TotalGrupo	Total Categ. Total Func.
			F.R. - C.A.				
AQUISIÇÃO DE EQUIPAMENTOS E MAT. PERMANENTE		04.122.0012.1042.0000					1.001,00
4		DESPESAS DE CAPIT					1.001,00
4		INVESTIMENTOS				1.001,00	
		EQUIPAMENTOS E MATERIAL PERMANENTE		4.4.90.52.00	1.001,00		
MANUTENÇÃO DA PROCURADORIA GERAL DO MUNICIPIO		04.122.0012.2013.0000					297.754,63
3		DESPESAS CORREN'					297.754,63
1		PESSOAL E ENCARGOS SOCIAIS				270.808,56	
		VENCIMENTOS E VANTAGENS FIXAS - PESSOAL CIVIL		3.1.90.11.00	270.808,56		
3		OUTRAS DESPESAS CORRENTES				26.946,07	
		DIÁRIAS - CIVIL		3.3.90.14.00	1.001,00		
		MATERIAL DE CONSUMO		3.3.90.30.00	1.001,00		
		OUTROS SERVIÇOS DE TERCEIROS - PESSOA FÍSICA		3.3.90.36.00	12.182,63		
		OUTROS SERVIÇOS DE TERCEIROS - PESSOA JURÍDICA		3.3.90.39.00	12.761,44		
<b>TOTAL</b>							<b>298.755,63</b>

(Continua na página seguinte)

**LOA 2026**

**NAZÁRIA - PI**



**PREFEITURA MUNICIPAL DE NAZÁRIA**  
RODOVIA PI 130, Nº 969, CENTRO - CNPJ:10560403/0001-49

Orçamento Programa - Exercício de 2026

Página 61

**QUADRO AUXILIAR DE DETALHAMENTO DA DESPESA**

Lei: 239, Data: 20/10/2025

PODER	02	PODER EXECUTIVO					
ORGÃO	13	SECRETARIA DE ESPORTE E LAZER (SEMEL)					
UNIDADE	00	SECRETARIA DE ESPORTE E LAZER (SEMEL)					
Aplicacao Programada	Proj/Ativ	Finalidade	Categoria	Detalhada	TotalGrupo	Total Categ.	Total Func.
		F.R. - C.A.					
AQUISIÇÃO DE EQUIPAMENTOS E MAT. PERMANENTE	27.812.0714.1042.0000						10.001,00
4 DESPESAS DE CAPIT						10.001,00	
4 INVESTIMENTOS					10.001,00		
EQUIPAMENTOS E MATERIAL PERMANENTE			4.4.90.52.00	10.001,00			
CONST. E RECUP. DE QUAD. ESP., CAMPO DE F., GINASIO PO. E ES	27.812.0714.1045.0000						331.305,13
4 DESPESAS DE CAPIT						331.305,13	
4 INVESTIMENTOS					331.305,13		
OBRAS E INSTALAÇÕES			4.4.90.51.00	331.305,13			
APOIO AO ESPORTE E AO LAZER	27.812.0714.2086.0000						366.866,40
3 DESPESAS CORREN'						366.866,40	
1 PESSOAL E ENCARGOS SOCIAIS					96.666,88		
CONTRATAÇÃO POR TEMPO DETERMINADO			3.1.90.04.00	5.788,13			
VENCIMENTOS E VANTAGENS FIXAS - PESSOAL CIVIL			3.1.90.11.00	90.878,75			
3 OUTRAS DESPESAS CORRENTES					270.199,52		
DIÁRIAS - CIVIL			3.3.90.14.00	1.157,63			
MATERIAL DE CONSUMO			3.3.90.30.00	116.589,38			
PREMIAÇÕES CULTURAIS, ARTÍSTICAS, CIENTÍFICAS, DESPORTI			3.3.90.31.00	1.157,63			
MATERIAL, BEM OU SERVIÇO PARA DISTRIBUIÇÃO GRATUITA			3.3.90.32.00	1.157,63			
OUTROS SERVIÇOS DE TERCEIROS - PESSOA FÍSICA			3.3.90.36.00	72.411,00			
OUTROS SERVIÇOS DE TERCEIROS - PESSOA JURÍDICA			3.3.90.39.00	77.726,25			
MANUTENÇÃO DA SECRETARIA DE ESPORTE E LAZER (SEMEL)	27.812.0714.2087.0000						13.024,00
3 DESPESAS CORREN'						13.024,00	
1 PESSOAL E ENCARGOS SOCIAIS					10.001,00		
VENCIMENTOS E VANTAGENS FIXAS - PESSOAL CIVIL			3.1.90.11.00	10.001,00			
3 OUTRAS DESPESAS CORRENTES					3.023,00		
MATERIAL DE CONSUMO			3.3.90.30.00	1.021,00			
OUTROS SERVIÇOS DE TERCEIROS - PESSOA FÍSICA			3.3.90.36.00	1.001,00			
OUTROS SERVIÇOS DE TERCEIROS - PESSOA JURÍDICA			3.3.90.39.00	1.001,00			
AQUISIÇÃO DE PARQUES INFANTIS	27.813.0336.1052.0000						16.813,13
4 DESPESAS DE CAPIT						16.813,13	
4 INVESTIMENTOS					16.813,13		
EQUIPAMENTOS E MATERIAL PERMANENTE			4.4.90.52.00	16.813,13			
CONST. E RECUP. DE QUAD. ESP., CAMPO DE F., GINASIO PO. E ES	27.813.0714.1045.0000						847.041,06
4 DESPESAS DE CAPIT						847.041,06	
4 INVESTIMENTOS					847.041,06		
OBRAS E INSTALAÇÕES			4.4.90.51.00	210.000,00			
OBRAS E INSTALAÇÕES			4.4.90.51.00	580.734,81			
OBRAS E INSTALAÇÕES			4.4.90.51.00	31.500,00			
OBRAS E INSTALAÇÕES			4.4.90.51.00	24.806,25			
APOIO AO ESPORTE E AO LAZER	27.813.0714.2086.0000						1.001,00
3 DESPESAS CORREN'						1.001,00	

(Continua na página seguinte)

**LOA 2026****NAZÁRIA - PI****PREFEITURA MUNICIPAL DE NAZÁRIA**

RODOVIA PI 130, Nº 969, CENTRO - CNPJ:10560403/0001-49

Orçamento Programa - Exercício de 2026

Página 62

**QUADRO AUXILIAR DE DETALHAMENTO DA DESPESA**

Lei: 239, Data: 20/10/2025

PODER	02	PODER EXECUTIVO					
ORGÃO	13	SECRETARIA DE ESPORTE E LAZER (SEMEL)					
UNIDADE	00	SECRETARIA DE ESPORTE E LAZER (SEMEL)					
Aplicacao Programada	Proj/Ativ	Finalidade	Categoria	Detalhada	TotalGrupo	Total Categ.	Total Func.
		F.R. - C.A.					
APOIO AO ESPORTE E AO LAZER	27.813.0714.2086.0000						1.001,00
3 DESPESAS CORREN'						1.001,00	
3 OUTRAS DESPESAS CORRENTES					1.001,00		
INDENIZAÇÕES E RESTITUIÇÕES			3.3.90.93.00	1.001,00			
<b>TOTAL</b>							<b>1.586.051,72</b>

**PREFEITURA MUNICIPAL DE NAZÁRIA**

RODOVIA PI 130, Nº 969, CENTRO - CNPJ:10560403/0001-49

Orçamento Programa - Exercício de 2026

Página 63

**QUADRO AUXILIAR DE DETALHAMENTO DA DESPESA**

Lei: 239, Data: 20/10/2025

PODER	02	PODER EXECUTIVO					
ORGÃO	99	RESERVA DE CONTINGÊNCIA					
UNIDADE	00	RESERVA DE CONTINGÊNCIA					
Aplicacao Programada	Proj/Ativ	Finalidade	Categoria	Detalhada	TotalGrupo	Total Categ.	Total Func.
		F.R. - C.A.					
RESERVA DE CONTIGENCIA	99.999.0999.2999.0000						382.016,25
9 RESERVA DE CONTI'						382.016,25	
9 RESERVA DE CONTINGÊNCIA					382.016,25		
RESERVA DE CONTINGÊNCIA			9.9.99.99.00	382.016,25			
<b>TOTAL</b>							<b>382.016,25</b>

 JOAQUIM NONATO DA SILVA FILHO:49034944387
   
 Assinado de forma digital por JOAQUIM NONATO DA SILVA FILHO:49034944387
   
 Dados: 2025.10.29 12:02:38 -03'00'

 JOAQUIM NONATO DA SILVA FILHO  
 PREFEITO MUNICIPAL  
 490.349.443-87

 ODIVALDO MENDES VIANA:16034317304
   
 Assinado de forma digital por ODIVALDO MENDES VIANA:16034317304
   
 Dados: 2025.10.29 12:25:42 -03'00'

 ODIVALDO MENDES VIANA:16034317304  
 PLANAÇON CONTABILIDADE LTDA  
 CRC - PI - 005434/O-6  
 160.343.173-04

(Continua na página seguinte)



**LOA 2026**

**NAZÁRIA - PI**



**PREFEITURA MUNICIPAL DE NAZÁRIA**

RODOVIA PI 130, Nº 969, CENTRO  
10560403/0001-49  
Exercício: 2026

Lei: 239, Data: 20/10/2025  
(Art.2º - § 1º da Lei 4.320/64)

CONSOLIDADO

1 de 1

**DEMONSTRATIVO GERAL DA RECEITA POR FONTES E DAS DESPESAS POR FUNÇÕES DO GOVERNO**

RECEITA			DESPESA		
TÍTULOS	Saldo R\$	Saldo R\$	TÍTULOS	Saldo R\$	Saldo R\$
RECEITAS CORRENTES.		61.190.312,02	Legislativa		2.000.000,00
DEDUÇÕES DA RECEITA CORRENTE		-4.294.432,32	Administração		6.180.279,62
RECEITAS DE CAPITAL		3.896.505,45	Assistência Social		2.019.470,86
RECEITAS CORRENTES			Saúde		12.584.755,40
IMPOSTOS, TAXAS E CONTRIBUIÇÕES DE MELHORIA	2.438.997,20		Educação		26.939.952,48
CONTRIBUIÇÕES	391.789,92		Cultura		784.599,71
RECEITA PATRIMONIAL	480.290,37		Urbanismo		5.740.172,49
RECEITA DE SERVIÇOS	602.478,79		Habitação		33.948,74
TRANSFERÊNCIAS CORRENTES	57.219.312,73		Saneamento		784.869,31
OUTRAS RECEITAS CORRENTES	57.443,01		Gestão Ambiental		98.627,65
RECEITAS DE CAPITAL			Agricultura		1.045.037,43
OPERAÇÕES DE CRÉDITO	44.093,87		Desporto e Lazer		1.586.051,72
ALIAÇÃO DE BENS	102.452,18		Encargos Especiais		612.603,49
TRANSFERÊNCIAS DE CAPITAL	3.745.549,40		Reserva de Contingência		382.016,25
OUTRAS RECEITAS DE CAPITAL	4.410,00				
DEDUÇÕES DA RECEITA CORRENTE					
(R) DEDUÇÕES DA RECEITA	-4.294.432,32				
<b>TOTAL</b>		<b>60.792.385,15</b>	<b>TOTAL</b>		<b>60.792.385,15</b>

JOAQUIM NONATO DA SILVA FILHO:49034944387  
Assinado de forma digital por JOAQUIM NONATO DA SILVA FILHO:49034944387  
Dados: 2025.10.29 12:03:08 -03'00'

JOAQUIM NONATO DA SILVA FILHO  
PREFEITO MUNICIPAL  
490.349.443-87

ODIVALDO MENDES VIANA:16034317304  
Assinado de forma digital por ODIVALDO MENDES VIANA:16034317304  
Dados: 2025.10.29 12:26:52 -03'00'

PLANACON CONTABILIDADE LTDA  
CRC - PI - 005434/O-6  
160.343.173-04

Notas Explicativas

(Continua na página seguinte)

**LOA 2026****NAZÁRIA - PI****PREFEITURA MUNICIPAL DE NAZÁRIA**

RODOVIA PI 130, Nº 969, CENTRO - CNPJ:10560403/0001-49

Orçamento Programa - Exercício de 2026

Anexo 07

Página 1

Lei: 239, Data: 20/10/2025

**PROGRAMA DE TRABALHO DO GOVERNO  
 DEMONSTRATIVO DE FUNÇÕES, SUBFUNÇÕES E PROGRAMAS  
 POR PROJETOS, ATIVIDADES E OPERAÇÕES ESPECIAIS**  
 (Inc.II, § 2º, Art.2º)

Código	Especificação	Operação Especial	Projetos	Atividades	Total
01	Legislativa	0,00	110.000,00	1.890.000,00	2.000.000,00
01	031 Ação Legislativa	0,00	110.000,00	1.890.000,00	2.000.000,00
01	031 0001 AÇÃO LEGISLATIVA	0,00	110.000,00	1.890.000,00	2.000.000,00
01.031.0001.1001.0000	CONST.. AMPLIACAO E RESTAURACAO DA SEDE DA CAMARA	0,00	51.000,00	0,00	51.000,00
01.031.0001.1002.0000	AQUISIÇÃO DE EQUIP. E MATERIAL PERMANENTE	0,00	59.000,00	0,00	59.000,00
01.031.0001.2001.0000	CONTRIBUIÇÃO A ENTIDADE	0,00	0,00	10.500,00	10.500,00
01.031.0001.2002.0000	MANUTENÇÃO DA CAMARA MUNICIPAL	0,00	0,00	1.879.500,00	1.879.500,00
04	Administração	0,00	370.062,06	5.810.217,56	6.180.279,62
04	121 Planejamento e Orçamento	0,00	0,00	294.687,00	294.687,00
04	121 0020 GESTAO ADMINISTRATIVA, FINANCEIRA E REC. HUMANOS	0,00	0,00	294.687,00	294.687,00
04.121.0020.2014.0000	MANUTENÇÃO DOS SERVIÇOS CONTABEIS E TRAB. TECNICOS	0,00	0,00	294.687,00	294.687,00
04	122 Administração Geral	0,00	367.060,06	4.736.363,16	5.103.423,22
04	122 0012 DEFESA DA ORDEM JURIDICA	0,00	1.001,00	840.711,75	841.712,75
04.122.0012.1042.0000	AQUISIÇÃO DE EQUIPAMENTOS E MAT. PERMANENTE	0,00	1.001,00	0,00	1.001,00
04.122.0012.2004.0000	MANUTENÇÃO DA ASSESSORIA JURIDICA	0,00	0,00	124.834,00	124.834,00
04.122.0012.2011.0000	INDENIZAÇÃO ADMINISTRATIVA E SENTENÇAS JUDICIAIS	0,00	0,00	418.123,12	418.123,12
04.122.0012.2013.0000	MANUTENÇÃO DA PROCURADORIA GERAL DO MUNICIPIO	0,00	0,00	297.754,63	297.754,63
04	122 0020 GESTAO ADMINISTRATIVA, FINANCEIRA E REC. HUMANOS	0,00	366.059,06	3.774.622,77	4.140.681,83
04.122.0020.1003.0000	CONSTRUÇÃO, AMPLI. E RESTAURACAO DA SEDE DA PREFEITURA	0,00	1.000,00	0,00	1.000,00
04.122.0020.1004.0000	AQUISIÇÃO DE EQUIP. E MATERIAL PERMANENTE PARA O GABINETE	0,00	1.000,00	0,00	1.000,00
04.122.0020.1005.0000	AQUISIÇÃO DE EQUIP. E MAT. PERM. P/A PREFEITURA	0,00	233.454,38	0,00	233.454,38
04.122.0020.1017.0000	AQUISIÇÃO DE BENS IMOVEIS	0,00	38.201,63	0,00	38.201,63
04.122.0020.1022.0000	CONST., AMPL. E REFORMA DE PRÉDIOS PUBLICOS	0,00	1.102,50	0,00	1.102,50
04.122.0020.1023.0000	AQUISIÇÃO DE VEICULOS PARA A PREFEITURA	0,00	86.300,55	0,00	86.300,55
04.122.0020.1042.0000	AQUISIÇÃO DE EQUIPAMENTOS E MAT. PERMANENTE	0,00	2.000,00	0,00	2.000,00
04.122.0020.1055.0000	AQUISIÇÃO DE VEICULOS	0,00	2.000,00	0,00	2.000,00
04.122.0020.1071.0000	AQUISIÇÃO DE EQUIP. E MATERIAL PERMANENTE DO VICE - PREFEITO	0,00	1.000,00	0,00	1.000,00
04.122.0020.2005.0000	MANUTENÇÃO DO GABINETE DO PREFEITO	0,00	0,00	333.998,19	333.998,19
04.122.0020.2008.0000	ADMINISTRAÇÃO DA JUNTA MILITAR E EXPEDIÇÃO DE DOCUMENTOS	0,00	0,00	1.000,00	1.000,00
04.122.0020.2010.0000	MANUTENÇÃO E ENCARGOS DA SECRETARIA	0,00	0,00	3.204.075,94	3.204.075,94
04.122.0020.2012.0000	DEPARTAMENTO DE LICITAÇÃO	0,00	0,00	10.592,28	10.592,28
04.122.0020.2025.0000	DEPARTAMENTO DE ALMOXARIFADO E PATRIMONIO	0,00	0,00	31.355,11	31.355,11
04.122.0020.2029.0000	TREINAMENTOS E CAPACITAÇÕES	0,00	0,00	4.000,00	4.000,00
04.122.0020.2049.0000	REALIZ. E PROMOÇÕES DE FESTAS E EVENT. COMEM. DO MUNICIPIO	0,00	0,00	3.000,00	3.000,00
04.122.0020.2070.0000	MANUTENÇÃO DO GABINETE DO VICE - PREFEITO	0,00	0,00	157.000,00	157.000,00
04.122.0020.2096.0000	MANUTENÇÃO DA ASSESSORIA DE CERIMONIAL	0,00	0,00	4.000,00	4.000,00
04.122.0020.2105.0000	REALIZAÇÃO DE CONCURSO PUBLICO	0,00	0,00	22.601,25	22.601,25
04.122.0020.2145.0000	OUVIDORIA GERAL DO MUNICIPIO	0,00	0,00	3.000,00	3.000,00
04	122 0096 COMUNICAÇÃO GOVERNAMENTAL	0,00	0,00	70.175,25	70.175,25
04.122.0096.2006.0000	CONTRIBUIÇÃO A ENTIDADE	0,00	0,00	70.175,25	70.175,25
04	122 0122 PREVENÇÃO E COMBATE A CRIMINALIDADE E VIOLENCIA	0,00	0,00	50.853,39	50.853,39
04.122.0122.2008.0000	ADMINISTRAÇÃO DA JUNTA MILITAR E EXPEDIÇÃO DE DOCUMENTOS	0,00	0,00	50.853,39	50.853,39
04	123 Administração Financeira	0,00	2.001,00	298.873,85	300.874,85

(Continua na página seguinte)

**LOA 2026**
**NAZÁRIA - PI**

**PREFEITURA MUNICIPAL DE NAZÁRIA**

RODOVIA PI 130, Nº 969, CENTRO - CNPJ:10560403/0001-49

Orçamento Programa - Exercício de 2026

Anexo 07

Página 2

Lei: 239, Data: 20/10/2025

**PROGRAMA DE TRABALHO DO GOVERNO  
 DEMONSTRATIVO DE FUNÇÕES, SUBFUNÇÕES E PROGRAMAS  
 POR PROJETOS, ATIVIDADES E OPERAÇÕES ESPECIAIS  
 (Inc.II, § 2º, Art.2º)**

Código	Especificação	Operação Especial	Projetos	Atividades	Total
04	Administração	0,00	370.062,06	5.810.217,56	6.180.279,62
04	123 Administração Financeira	0,00	2.001,00	298.873,85	300.874,85
04	123 0020 GESTAO ADMINISTRATIVA, FINANCEIRA E REC. HUMANOS	0,00	2.001,00	298.873,85	300.874,85
04.123.0020.1073.0000	AQUISIÇÃO DE EQUIPAMENTOS E MATERIAL PERMANENTE	0,00	2.001,00	0,00	2.001,00
04.123.0020.2003.0000	ENCARGOS COM SERVIÇOS BANCARIOS E FINANCEIROS	0,00	0,00	112.812,07	112.812,07
04.123.0020.2019.0000	MANUTENÇÃO DA SECRETARIA DA FAZENDA	0,00	0,00	158.053,78	158.053,78
04.123.0020.2029.0000	TREINAMENTOS E CAPACITAÇÕES	0,00	0,00	2.002,00	2.002,00
04.123.0020.2127.0000	MANUTENÇÃO DO DEPARTAMENTOS DE TRIBUTOS	0,00	0,00	26.006,00	26.006,00
04	124 Controle Interno	0,00	1.001,00	128.206,99	129.207,99
04	124 0020 GESTAO ADMINISTRATIVA, FINANCEIRA E REC. HUMANOS	0,00	1.001,00	128.206,99	129.207,99
04.124.0020.1073.0000	AQUISIÇÃO DE EQUIPAMENTOS E MATERIAL PERMANENTE	0,00	1.001,00	0,00	1.001,00
04.124.0020.2039.0000	MANUTENÇÃO DA CONTROLADORIA GERAL DO MUNICIPIO	0,00	0,00	128.206,99	128.206,99
04	131 Comunicação Social	0,00	0,00	72.870,95	72.870,95
04	131 0096 COMUNICAÇÃO GOVERNAMENTAL	0,00	0,00	72.870,95	72.870,95
04.131.0096.2007.0000	MANUTENÇÃO DA ASSESSORIA DE IMPRESA	0,00	0,00	5.315,26	5.315,26
04.131.0096.2017.0000	MANUTENÇÃO DE PUBLICAÇÕES DE EDITAIS E NOTAS	0,00	0,00	67.555,69	67.555,69
04	182 Defesa Civil	0,00	0,00	114.880,52	114.880,52
04	182 0020 GESTAO ADMINISTRATIVA, FINANCEIRA E REC. HUMANOS	0,00	0,00	114.880,52	114.880,52
04.182.0020.2108.0000	MANUTENÇÃO DA COORDENADORIA DA DEFESA CIVIL	0,00	0,00	114.880,52	114.880,52
04	722 Telecomunicações	0,00	0,00	164.335,09	164.335,09
04	722 0096 COMUNICAÇÃO GOVERNAMENTAL	0,00	0,00	164.335,09	164.335,09
04.722.0096.2024.0000	MANUTENÇÃO DE SERVIÇOS DE RADIODIFUSÃO E SINAL DE TV	0,00	0,00	164.335,09	164.335,09
08	Assistência Social	0,00	141.974,40	1.877.496,46	2.019.470,86
08	122 Administração Geral	0,00	39.382,27	989.634,56	1.029.016,83
08	122 0168 FORTALECIMENTO DA REDE DE PROTEÇÃO SOCIAL	0,00	0,00	143.724,68	143.724,68
08.122.0168.2052.0000	MANUT. DO CONSELHO DE SEGURANÇA ALIMENTAR E NUTRICIONAL (COMSEA)	0,00	0,00	1.653,75	1.653,75
08.122.0168.2071.0000	MANUT.DA SEC. MUN. DE DESENV. HUMANO E ASSISTÊNCIA SOCIAL (SEMDHAS)	0,00	0,00	142.070,93	142.070,93
08	122 0172 GESTÃO DA ASSISTENCIA SOCIAL	0,00	39.382,27	845.909,88	885.292,15
08.122.0172.1042.0000	AQUISIÇÃO DE EQUIPAMENTOS E MAT. PERMANENTE	0,00	2.002,00	0,00	2.002,00
08.122.0172.1049.0000	AQUISIÇÃO DE EQUIP. E MATERIAL PERMANENTE - COVID	0,00	1.273,39	0,00	1.273,39
08.122.0172.1059.0000	AQUISIÇÃO DE MAT. E EQUIP. PERMANENTES	0,00	5.788,13	0,00	5.788,13
08.122.0172.1060.0000	CONST., REFORMA DOS PRÉDIOS PÚBLICOS DA ASSISTÊNCIA	0,00	30.318,75	0,00	30.318,75
08.122.0172.2016.0000	MANUTENÇÃO DO DEPARTAMENTOS DO IDOSO E DA PESSOA COM DEFICIÊNCIA	0,00	0,00	3.003,00	3.003,00
08.122.0172.2057.0000	ENCARGOS COM SERVIÇOS FUNERARIOS	0,00	0,00	31.454,33	31.454,33
08.122.0172.2079.0000	MANUTENÇÃO DO FUNDO MUN. DE ASSISTENCIA SOCIAL	0,00	0,00	609.378,69	609.378,69
08.122.0172.2081.0000	MANUTENÇÃO DE APOIO SOCIAL A COMUNIDADE	0,00	0,00	32.385,94	32.385,94
08.122.0172.2117.0000	COVID19 FMAS	0,00	0,00	5.032,92	5.032,92
08.122.0172.2128.0000	MANUTENÇÃO DO DEPARTAMENTO DA MULHER	0,00	0,00	25.005,00	25.005,00
08.122.0172.2137.0000	GESTAO ADMINISTRATIVA DO FMAS	0,00	0,00	130.200,00	130.200,00
08.122.0172.2140.0000	FORTALECIMENTO DO CONTROLE SOCIAL (CMAS)	0,00	0,00	3.150,00	3.150,00
08.122.0172.2141.0000	MANUTENÇÃO DO PROCADSUAS	0,00	0,00	6.300,00	6.300,00

(Continua na página seguinte)

**LOA 2026****NAZÁRIA - PI****PREFEITURA MUNICIPAL DE NAZÁRIA**

RODOVIA PI 130, Nº 969, CENTRO - CNPJ:10560403/0001-49

Orçamento Programa - Exercício de 2026

Anexo 07

Página 3

Lei: 239, Data: 20/10/2025

**PROGRAMA DE TRABALHO DO GOVERNO  
 DEMONSTRATIVO DE FUNÇÕES, SUBFUNÇÕES E PROGRAMAS  
 POR PROJETOS, ATIVIDADES E OPERAÇÕES ESPECIAIS**

(Inc.II, § 2º, Art.2º)

Código	Especificação	Operação Especial	Projetos	Atividades	Total
08	Assistência Social	0,00	141.974,40	1.877.496,46	2.019.470,86
08 241	Assistência à Pessoa Idosa	0,00	0,00	9.867,04	9.867,04
08 241 0168	FORTALECIMENTO DA REDE DE PROTEÇÃO SOCIAL	0,00	0,00	4.862,04	4.862,04
08.241.0168.2099.0000	CONSELHO MUNICIPAL DA PESSOA IDOSA - CMPI	0,00	0,00	4.862,04	4.862,04
08 241 0172	GESTÃO DA ASSISTENCIA SOCIAL	0,00	0,00	5.005,00	5.005,00
08.241.0172.2016.0000	MANUTENÇÃO DO DEPARTAMENTOS DO IDOSO E DA PESSOA COM DEFICIENCIA	0,00	0,00	5.005,00	5.005,00
08 243	Assistência à Criança e ao Adolescente	0,00	42.330,00	288.814,80	331.144,80
08 243 0168	FORTALECIMENTO DA REDE DE PROTEÇÃO SOCIAL	0,00	0,00	4.465,13	4.465,13
08.243.0168.2121.0000	MANUTENÇÃO DO FMDCA	0,00	0,00	2.811,38	2.811,38
08.243.0168.2122.0000	MANUTENÇÃO E CAPACITAÇÃO E FORMAÇÃO PROFISSIONAL CONTINUADA DOS OP. DO SIST. DCA	0,00	0,00	1.653,75	1.653,75
08 243 0172	GESTÃO DA ASSISTENCIA SOCIAL	0,00	42.330,00	284.349,67	326.679,67
08.243.0172.1066.0000	CONST. E ESTRUTURAÇÃO DO FMDCA	0,00	41.227,50	0,00	41.227,50
08.243.0172.1067.0000	AQUISIÇÃO DE IMÓVEL/OU REFORMA DE IMÓVEL PARA USO DA INFANCIA E ADOLESCÊNCIA	0,00	551,25	0,00	551,25
08.243.0172.1068.0000	AQUISIÇÃO DE EQUIPAMENTOS PARA PRÉDIO DE USO DA INFÂNCIA E ADLESCÊNCIA	0,00	551,25	0,00	551,25
08.243.0172.2083.0000	MANUTENÇÃO DA PRIMEIRA INFÂNCIA NO SUAS - CRIANÇA FELIZ	0,00	0,00	200.193,08	200.193,08
08.243.0172.2097.0000	MANUTENÇÃO DO CONSELHO TUTELAR	0,00	0,00	84.156,59	84.156,59
08 244	Assistência Comunitária	0,00	60.262,13	341.288,21	401.550,34
08 244 0168	FORTALECIMENTO DA REDE DE PROTEÇÃO SOCIAL	0,00	0,00	19.533,56	19.533,56
08.244.0168.2021.0000	ATENDIMENTO EMERGENCIAL A CALAMIDADE	0,00	0,00	19.533,56	19.533,56
08 244 0172	GESTÃO DA ASSISTENCIA SOCIAL	0,00	60.262,13	321.754,65	382.016,78
08.244.0172.1059.0000	AQUISIÇÃO DE MAT. E EQUIP. PERMANENTES	0,00	60.262,13	0,00	60.262,13
08.244.0172.2077.0000	MANUT. DO BLOCO DE GESTAO BOLSA FAMILIA E CADASTRO UNICO - IGDBF	0,00	0,00	92.667,51	92.667,51
08.244.0172.2079.0000	MANUTENÇÃO DO FUNDO MUN. DE ASSISTENCIA SOCIAL	0,00	0,00	104.799,74	104.799,74
08.244.0172.2107.0000	MANUTENÇÃO DO DEPARTAMENTO DA JUVENTUDE	0,00	0,00	110.087,40	110.087,40
08.244.0172.2138.0000	GESTÃO DE BENEFICIOS EVENTUAIS	0,00	0,00	14.200,00	14.200,00
08 245	Serviços Socioassistenciais	0,00	0,00	247.891,85	247.891,85
08 245 0168	FORTALECIMENTO DA REDE DE PROTEÇÃO SOCIAL	0,00	0,00	136.287,34	136.287,34
08.245.0168.2027.0000	PROGRAMA BPC	0,00	0,00	2.894,06	2.894,06
08.245.0168.2074.0000	MANUTENÇÃO DO BLOCO DE PROT.SOCIAL BÁSICA	0,00	0,00	125.014,27	125.014,27
08.245.0168.2076.0000	PROGRAMA DE PROTEÇÃO BASICA A FAMILIA, A INFANCIA E O IDOSO	0,00	0,00	8.379,01	8.379,01
08 245 0172	GESTÃO DA ASSISTENCIA SOCIAL	0,00	0,00	111.604,51	111.604,51
08.245.0172.2072.0000	MANUTENÇÃO DO BLOCO DE GESTÃO DO SUAS - IGD - SUAS	0,00	0,00	21.774,38	21.774,38
08.245.0172.2073.0000	PROGRAMA PROTEÇÃO SOCIAL ESPECIAL	0,00	0,00	6.118,88	6.118,88
08.245.0172.2078.0000	MANUT. DO BLOCO DE PROTEÇÃO SOCIAL ESPECIAL - MAC	0,00	0,00	4.961,25	4.961,25
08.245.0172.2139.0000	EXECUÇÃO DE EMENDAS PARLAMENTARES PARA O FMS	0,00	0,00	78.750,00	78.750,00
10	Saúde	0,00	2.180.332,42	10.404.422,98	12.584.755,40
10 301	Atenção Básica	0,00	2.169.331,42	9.876.474,52	12.045.805,94

(Continua na página seguinte)

**LOA 2026**
**NAZÁRIA - PI**

**PREFEITURA MUNICIPAL DE NAZÁRIA**

RODOVIA PI 130, Nº 969, CENTRO - CNPJ:10560403/0001-49

Orçamento Programa - Exercício de 2026

Anexo 07

Página 4

Lei: 239, Data: 20/10/2025

**PROGRAMA DE TRABALHO DO GOVERNO  
 DEMONSTRATIVO DE FUNÇÕES, SUBFUNÇÕES E PROGRAMAS  
 POR PROJETOS, ATIVIDADES E OPERAÇÕES ESPECIAIS**  
 (Inc.II, § 2º, Art.2º)

Código	Especificação	Operação Especial	Projetos	Atividades	Total
10	Saúde	0,00	2.180.332,42	10.404.422,98	12.584.755,40
10	301 Atenção Básica	0,00	2.169.331,42	9.876.474,52	12.045.805,94
10	301 0006 Ações Preventivas de Saúde	0,00	13.340,25	109.729,56	123.069,81
10.301.0006.1040.0000	AQUISIÇÃO DE EQUIP. E MATERIAL PERMANENTE	0,00	13.340,25	0,00	13.340,25
10.301.0006.2136.0000	ENFRENTAMENTO DA COVID19	0,00	0,00	109.729,56	109.729,56
10	301 0204 PROMOÇÃO A SAUDE DE QUALIDADE	0,00	2.155.991,17	9.766.744,96	11.922.736,13
10.301.0204.1007.0000	CONT. E AMP. DE ACADEMIAS AR LIVRE	0,00	131.250,00	0,00	131.250,00
10.301.0204.1038.0000	AQUISIÇÃO DE VEICULOS PARA SAÚDE	0,00	309.856,88	0,00	309.856,88
10.301.0204.1039.0000	CONST. AMPL. E RECUPERAÇÃO DE UNIDADES DE SAÚDE E SMS	0,00	740.435,77	0,00	740.435,77
10.301.0204.1040.0000	AQUISIÇÃO DE EQUIP. E MATERIAL PERMANENTE	0,00	947.446,52	0,00	947.446,52
10.301.0204.1042.0000	AQUISIÇÃO DE EQUIPAMENTOS E MAT. PERMANENTE	0,00	27.002,00	0,00	27.002,00
10.301.0204.2009.0000	MANUTENÇÃO DO DEPARTAMENTO DE REGULAÇÃO E SISTEMA (DRS)	0,00	0,00	43.008,00	43.008,00
10.301.0204.2029.0000	TREINAMENTOS E CAPACITAÇÕES	0,00	0,00	6.006,00	6.006,00
10.301.0204.2044.0000	AÇÕES DA EQUIPE E - MULT	0,00	0,00	8.008,00	8.008,00
10.301.0204.2059.0000	GESTAO DO SUS	0,00	0,00	278.632,00	278.632,00
10.301.0204.2063.0000	MANUTENÇÃO DA SECRETARIA MUNICIPAL DE SAÚDE	0,00	0,00	479.666,65	479.666,65
10.301.0204.2065.0000	MANUTENÇÃO DO FUNDO MUNICIPAL DE SAÚDE	0,00	0,00	3.153.337,68	3.153.337,68
10.301.0204.2067.0000	PROGRAMA DE ATENÇÃO BASICA/ ATENÇÃO PRIMÁRIA	0,00	0,00	2.191.879,78	2.191.879,78
10.301.0204.2069.0000	MANUTENÇÃO DAS AÇÕES DO PROGRAMA COFINANCIAMENTO	0,00	0,00	148.291,71	148.291,71
10.301.0204.2093.0000	PROGRAMA DE SAUDE DA FAMILIA	0,00	0,00	736.225,07	736.225,07
10.301.0204.2094.0000	PROGRAMA DE AGENTES COMUNITARIOS DE SAUDE	0,00	0,00	486.373,39	486.373,39
10.301.0204.2095.0000	MANUTENÇÃO COM INCENTIVO A SAUDE BUCAL	0,00	0,00	463.425,55	463.425,55
10.301.0204.2109.0000	MANUTENÇÃO DAS AÇÕES DO PROGRAMA PROTÉSE DENTÁRIA	0,00	0,00	129.615,25	129.615,25
10.301.0204.2113.0000	PROGRAMA NÚCLEO DE APOIO A SAÚDE DA FAMÍLIA	0,00	0,00	493.540,30	493.540,30
10.301.0204.2114.0000	AQUISIÇÃO DE MEDICAMENTOS, MATERIAL HOSPITALAR E ODONTOLÓGICO	0,00	0,00	1.009.881,54	1.009.881,54
10.301.0204.2116.0000	AÇÕES VINCULADAS AO ENFRENTAMENTO DA COVID19 - APOIO SAUDE	0,00	0,00	23.599,04	23.599,04
10.301.0204.2123.0000	DISTRIBUIÇÃO DE ÓCULOS	0,00	0,00	110.250,00	110.250,00
10.301.0204.2124.0000	PROGRAMA PREVINE BRASIL	0,00	0,00	5.005,00	5.005,00
10	302 Assistência Hospitalar e Ambulatorial	0,00	11.001,00	276.402,27	287.403,27
10	302 0204 PROMOÇÃO A SAUDE DE QUALIDADE	0,00	11.001,00	276.402,27	287.403,27
10.302.0204.1006.0000	AQUISIÇÃO DE AMBULANCIA	0,00	11.001,00	0,00	11.001,00
10.302.0204.2115.0000	PROGRAMA ATENÇÃO DE MEDIA E ALTA COMPLEXIDADE	0,00	0,00	276.402,27	276.402,27
10	303 Suporte Profilático e Terapêutico	0,00	0,00	66.191,88	66.191,88
10	303 0204 PROMOÇÃO A SAUDE DE QUALIDADE	0,00	0,00	66.191,88	66.191,88
10.303.0204.2066.0000	PROGRAMA DE ASSISTÊNCIA FARMACEUTICA	0,00	0,00	66.191,88	66.191,88
10	304 Vigilância Sanitária	0,00	0,00	23.500,41	23.500,41
10	304 0204 PROMOÇÃO A SAUDE DE QUALIDADE	0,00	0,00	16.493,41	16.493,41
10.304.0204.2101.0000	INCENTIVO AS AÇOES DA VIGILANCIA SANITARIA	0,00	0,00	16.493,41	16.493,41
10	304 0222 VIGILANCIA EM SAUDE	0,00	0,00	7.007,00	7.007,00
10.304.0222.2042.0000	AÇÕES DA VIGILANCIA AMBIENTAL	0,00	0,00	7.007,00	7.007,00
10	305 Vigilância Epidemiológica	0,00	0,00	157.897,30	157.897,30
10	305 0222 VIGILANCIA EM SAUDE	0,00	0,00	157.897,30	157.897,30
10.305.0222.2068.0000	VIGILANCIA EM SAUDE E EPIDEMIOLOGICA	0,00	0,00	157.897,30	157.897,30

(Continua na página seguinte)

**LOA 2026****NAZÁRIA - PI****PREFEITURA MUNICIPAL DE NAZÁRIA**

RODOVIA PI 130, Nº 969, CENTRO - CNPJ:10560403/0001-49

Orçamento Programa - Exercício de 2026

Anexo 07

Página 5

Lei: 239, Data: 20/10/2025

**PROGRAMA DE TRABALHO DO GOVERNO  
 DEMONSTRATIVO DE FUNÇÕES, SUBFUNÇÕES E PROGRAMAS  
 POR PROJETOS, ATIVIDADES E OPERAÇÕES ESPECIAIS**

(Inc.II, § 2º, Art.2º)

Código	Especificação	Operação Especial	Projetos	Atividades	Total
10	Saúde	0,00	2.180.332,42	10.404.422,98	12.584.755,40
10	306 Alimentação e Nutrição	0,00	0,00	3.956,60	3.956,60
10	306 0204 PROMOÇÃO A SAUDE DE QUALIDADE	0,00	0,00	3.956,60	3.956,60
10.306.0204.2063.0000	MANUTENÇÃO DA SECRETARIA MUNICIPAL DE SAÚDE	0,00	0,00	3.956,60	3.956,60
12	Educação	0,00	5.976.072,69	20.963.879,79	26.939.952,48
12	306 Alimentação e Nutrição	0,00	0,00	174.300,00	174.300,00
12	306 0752 DESENVOLVIMENTO DA EDUCAÇÃO DE QUALIDADE	0,00	0,00	174.300,00	174.300,00
12.306.0752.2040.0000	PROGRAMA NACIONAL DE ALIMENTAÇÃO ESCOLAR-PNAE	0,00	0,00	126.000,00	126.000,00
12.306.0752.2055.0000	PROGRAMA NACIONAL DE ALIMENTAÇÃO EM CRECHE	0,00	0,00	21.000,00	21.000,00
12.306.0752.2142.0000	PROGRAMA NACIONAL DE ALIMENTAÇÃO - PRÉ ESCOLAR	0,00	0,00	21.000,00	21.000,00
12.306.0752.2143.0000	PROGRAMA NACIONAL DE ALIMENTAÇÃO - EJA	0,00	0,00	3.150,00	3.150,00
12.306.0752.2144.0000	PROGRAMA NACIONAL DE ALIMENTAÇÃO - ESPECIAL	0,00	0,00	3.150,00	3.150,00
12	361 Ensino Fundamental	0,00	2.632.531,25	13.019.567,92	15.652.099,17
12	361 0752 DESENVOLVIMENTO DA EDUCAÇÃO DE QUALIDADE	0,00	2.632.531,25	13.019.567,92	15.652.099,17
12.361.0752.1008.0000	AQUISIÇÃO DE MATERIAL PERMANENTE	0,00	518.705,36	0,00	518.705,36
12.361.0752.1016.0000	AQUIS. EQUIP. E MAT. PERM. P/ UNIDADES ESCOLARES	0,00	580.689,38	0,00	580.689,38
12.361.0752.1017.0000	AQUISIÇÃO DE BENS IMOVEIS	0,00	16.813,13	0,00	16.813,13
12.361.0752.1018.0000	AQUISIÇÃO DE VEICULO PARA A EDUCAÇÃO	0,00	11.576,25	0,00	11.576,25
12.361.0752.1041.0000	AQUISIÇÃO DE EQUIP. E MATERIAL PERMANENTE - QSE	0,00	62.952,75	0,00	62.952,75
12.361.0752.1046.0000	CONST., AMPL. E REST. DE UNIDADE ESCOLARES	0,00	648.325,13	0,00	648.325,13
12.361.0752.1053.0000	AQUISIÇÃO DE VEICULOS PARA O TRASPORTE ESCOLAR	0,00	156.224,25	0,00	156.224,25
12.361.0752.1061.0000	CONST., AMPLIAÇÃO E REFORMA DE QUADRAS ESCOLARES	0,00	637.245,00	0,00	637.245,00
12.361.0752.2023.0000	TREINAMENTO E CAPACITAÇÃO DE PROFISSIONAIS DA EDUCAÇÃO	0,00	0,00	49.714,48	49.714,48
12.361.0752.2035.0000	PROGRAMA QUOTA SALARIO EDUCAÇÃO-QSE	0,00	0,00	124.417,12	124.417,12
12.361.0752.2036.0000	MANUTENÇÃO DA SECRETARIA	0,00	0,00	1.446.675,88	1.446.675,88
12.361.0752.2037.0000	MANUTENÇÃO DO ENSINO FUNDAMENTAL	0,00	0,00	69.026,88	69.026,88
12.361.0752.2040.0000	PROGRAMA NACIONAL DE ALIMENTAÇÃO ESCOLAR-PNAE	0,00	0,00	47.066,92	47.066,92
12.361.0752.2041.0000	PROGRAMA NACIONAL DE TRANSPORTE ESCOLAR - PNATE	0,00	0,00	561.172,51	561.172,51
12.361.0752.2089.0000	REM. E VALORIZ. DOS PROFISSIONAIS DA EDUCAÇÃO	0,00	0,00	9.304.373,12	9.304.373,12
12.361.0752.2090.0000	MANUTENÇÃO COM PESSOAL ADMINISTRATIVO	0,00	0,00	217.361,48	217.361,48
12.361.0752.2091.0000	MANUTENÇÃO COM TREINAMENTO DE PROFESSORES	0,00	0,00	53.746,88	53.746,88
12.361.0752.2092.0000	MANUTENÇÃO COM DESPESAS DE CUSTEIO	0,00	0,00	961.620,54	961.620,54
12.361.0752.2100.0000	MANUTENÇÃO COM TRANSPORTE ESCOLAR	0,00	0,00	175.444,36	175.444,36
12.361.0752.2102.0000	PROGRAMA DINHEIRO DIRETO NA ESCOLA - PDDE	0,00	0,00	6.945,75	6.945,75
12.361.0752.2125.0000	REALIZ. E PROMOÇÕES DE FESTAS E EVENT. COMEM. DA EDUCAÇÃO	0,00	0,00	2.002,00	2.002,00
12	363 Ensino Profissional	0,00	0,00	3.588,65	3.588,65
12	363 0752 DESENVOLVIMENTO DA EDUCAÇÃO DE QUALIDADE	0,00	0,00	3.588,65	3.588,65
12.363.0752.2043.0000	MANUTENÇÃO DO ENSINO PROFISSIONALIZANTE	0,00	0,00	3.588,65	3.588,65
12	365 Educação Infantil	0,00	3.343.541,44	6.784.212,58	10.127.754,02

(Continua na página seguinte)



**LOA 2026**

**NAZÁRIA - PI**



**PREFEITURA MUNICIPAL DE NAZÁRIA**

RODOVIA PI 130, Nº 969, CENTRO - CNPJ:10560403/0001-49

Orçamento Programa - Exercício de 2026

Anexo 07

Página 6

Lei: 239, Data: 20/10/2025

**PROGRAMA DE TRABALHO DO GOVERNO  
DEMONSTRATIVO DE FUNÇÕES, SUBFUNÇÕES E PROGRAMAS  
POR PROJETOS, ATIVIDADES E OPERAÇÕES ESPECIAIS**

(Inc.II, § 2º, Art.2º)

Código	Especificação	Operação Especial	Projetos	Atividades	Total
12	Educação	0,00	5.976.072,69	20.963.879,79	26.939.952,48
12	365 Educação Infantil	0,00	3.343.541,44	6.784.212,58	10.127.754,02
12	365 0752 DESENVOLVIMENTO DA EDUCAÇÃO DE QUALIDADE	0,00	3.343.541,44	6.784.212,58	10.127.754,02
12.365.0752.1016.0000	AQUIS. EQUIP. E MAT. PERM. P/ UNIDADES ESCOLARES	0,00	673.627,50	0,00	673.627,50
12.365.0752.1019.0000	CONSTRUÇÃO, AMPLITUDE E REFORMA DE CRECHES	0,00	1.488.729,50	0,00	1.488.729,50
12.365.0752.1030.0000	AQUISIÇÃO DE EQUIP. E MAT. PERMANENTE P/ CRECHES	0,00	706.781,94	0,00	706.781,94
12.365.0752.1046.0000	CONST., AMPL. E REST. DE UNIDADE ESCOLARES	0,00	474.402,50	0,00	474.402,50
12.365.0752.2018.0000	MANUTENÇÃO E ENCARGOS DO ENSINO INFANTIL - CRECHE	0,00	0,00	402.465,02	402.465,02
12.365.0752.2040.0000	PROGRAMA NACIONAL DE ALIMENTAÇÃO ESCOLAR-PNAE	0,00	0,00	25.856,25	25.856,25
12.365.0752.2041.0000	PROGRAMA NACIONAL DE TRANSPORTE ESCOLAR - PNATE	0,00	0,00	110.250,00	110.250,00
12.365.0752.2046.0000	MANUTENÇÃO DO ENSINO INFANTIL - PRÉ ESCOLAR	0,00	0,00	690.344,40	690.344,40
12.365.0752.2055.0000	PROGRAMA NACIONAL DE ALIMENTAÇÃO EM CRECHE	0,00	0,00	30.817,50	30.817,50
12.365.0752.2110.0000	REM. DOS PROFISSIONAIS DA EDUCAÇÃO - CRECHE	0,00	0,00	3.119.643,75	3.119.643,75
12.365.0752.2111.0000	REM.DOS PROFISSIONAIS DA EDUCAÇÃO - PRÉ ESCOLA	0,00	0,00	2.404.835,66	2.404.835,66
12	366 Educação de Jovens e Adultos	0,00	0,00	880.973,18	880.973,18
12	366 0752 DESENVOLVIMENTO DA EDUCAÇÃO DE QUALIDADE	0,00	0,00	880.973,18	880.973,18
12.366.0752.2040.0000	PROGRAMA NACIONAL DE ALIMENTAÇÃO ESCOLAR-PNAE	0,00	0,00	3.795,75	3.795,75
12.366.0752.2047.0000	MANUTENÇÃO COM A ERRADICAÇÃO DO ANALFABETISMO	0,00	0,00	36.663,65	36.663,65
12.366.0752.2048.0000	PROGRAMA BRASIL ALFABETIZADO	0,00	0,00	8.161,26	8.161,26
12.366.0752.2062.0000	MANUT. E ENCARGOS DA EDUCAÇÃO DE JOVENS E ADULTOS	0,00	0,00	148.357,26	148.357,26
12.366.0752.2064.0000	REM. DOS PROFISSIONAIS DA EDUCAÇÃO - EJA	0,00	0,00	683.995,26	683.995,26
12	367 Educação Especial	0,00	0,00	101.237,46	101.237,46
12	367 0752 DESENVOLVIMENTO DA EDUCAÇÃO DE QUALIDADE	0,00	0,00	101.237,46	101.237,46
12.367.0752.2040.0000	PROGRAMA NACIONAL DE ALIMENTAÇÃO ESCOLAR-PNAE	0,00	0,00	3.024,00	3.024,00
12.367.0752.2050.0000	MANUTENÇÃO COM A EDUCAÇÃO ESPECIAL	0,00	0,00	51.908,46	51.908,46
12.367.0752.2119.0000	REM. DOS PROFISSIONAIS DA EDUCAÇÃO ESPECIAL	0,00	0,00	46.305,00	46.305,00
13	Cultura	0,00	194.632,59	589.967,12	784.599,71
13	392 Difusão Cultural	0,00	194.632,59	589.967,12	784.599,71
13	392 0336 DESENVOLVIMENTO E PROMOÇÃO CULTURAL	0,00	194.632,59	403.597,75	598.230,34
13.392.0336.1043.0000	CONST., AMPT. E RECUP. DA BIBLIOTECA PUBLICA	0,00	135.861,07	0,00	135.861,07
13.392.0336.1044.0000	AQUISIÇÃO DE ACERVO PARA BIBLIOTECA PUBLICA	0,00	58.771,52	0,00	58.771,52
13.392.0336.2084.0000	MANUTENÇÃO DO DEPARTAMENTO DE CULTURA	0,00	0,00	225.240,76	225.240,76
13.392.0336.2085.0000	APOIO AS ATIVIDADES CULTURAIS DO MUNICIPIO	0,00	0,00	178.356,99	178.356,99
13	392 0611 APOIO AO DESENVOLVIMENTO DO TURISMO LOCAL	0,00	0,00	186.369,37	186.369,37
13.392.0611.2049.0000	REALIZ. E PROMOÇÕES DE FESTAS E EVENT. COMEM. DO MUNICIPIO	0,00	0,00	186.369,37	186.369,37
15	Urbanismo	0,00	3.594.252,62	2.145.919,87	5.740.172,49
15	122 Administração Geral	0,00	0,00	682.993,37	682.993,37
15	122 0374 ILUMINAÇÃO PUBLICA EFICIENTE	0,00	0,00	682.993,37	682.993,37
15.122.0374.2060.0000	MANUTENÇÃO DE SERVIÇOS DE ILUMINAÇÃO PUBLICA	0,00	0,00	682.993,37	682.993,37
15	451 Infra-Estrutura Urbana	0,00	2.156.147,49	573.764,88	2.729.912,37

(Continua na página seguinte)

**LOA 2026****NAZÁRIA - PI****PREFEITURA MUNICIPAL DE NAZÁRIA**

RODOVIA PI 130, Nº 969, CENTRO - CNPJ:10560403/0001-49

Orçamento Programa - Exercício de 2026

Anexo 07

Página 7

Lei: 239, Data: 20/10/2025

**PROGRAMA DE TRABALHO DO GOVERNO  
 DEMONSTRATIVO DE FUNÇÕES, SUBFUNÇÕES E PROGRAMAS  
 POR PROJETOS, ATIVIDADES E OPERAÇÕES ESPECIAIS**  
 (Inc.II, § 2º, Art.2º)

Código	Especificação	Operação Especial	Projetos	Atividades	Total
15	Urbanismo	0,00	3.594.252,62	2.145.919,87	5.740.172,49
15	451 Infra-Estrutura Urbana	0,00	2.156.147,49	573.764,88	2.729.912,37
15	451 0411 DESENVOLVIMENTO E INFRAESTRUTURA URBANA	0,00	661.423,85	573.764,88	1.235.188,73
15.451.0411.1003.0000	CONSTRUÇÃO, AMPLI. E RESTAURAÇÃO DA SEDE DA PREFEITURA	0,00	1.000,00	0,00	1.000,00
15.451.0411.1022.0000	CONST., AMPL. E REFORMA DE PRÉDIOS PÚBLICOS	0,00	429.423,85	0,00	429.423,85
15.451.0411.1069.0000	IMPLANTAÇÃO DE SISTEMA DE ENERGIA SOLAR FOTOVOLTAICA	0,00	115.500,00	0,00	115.500,00
15.451.0411.1070.0000	IMPLANTAÇÃO DE ABRIGO PARA ÔNIBUS PÚBLICA	0,00	115.500,00	0,00	115.500,00
15.451.0411.2053.0000	MANUTENÇÃO DA SECRETARIA DE OBRAS	0,00	0,00	458.644,35	458.644,35
15.451.0411.2054.0000	MANUTENÇÃO DA PAVIMENT. DE VIAS E OUTROS LOGRAD. PUBLIC	0,00	0,00	69.859,89	69.859,89
15.451.0411.2058.0000	MANUT. E CONSERVAÇÃO DE PRAÇAS, PARQUES E JARDINS	0,00	0,00	40.257,64	40.257,64
15.451.0411.2126.0000	MANUTENÇÃO DO SISTEMA DE SINALIZAÇÃO DO TRÂNSITO	0,00	0,00	5.003,00	5.003,00
15	451 0664 MOBILIDADE E ACESSIBILIDADE	0,00	1.494.723,64	0,00	1.494.723,64
15.451.0664.1020.0000	CONT. E RECUPERAÇÃO DE CALÇAMENTOS	0,00	474.999,26	0,00	474.999,26
15.451.0664.1021.0000	PAVIMENTAÇÃO ASFALTICA DE VIAS PÚBLICAS	0,00	972.316,88	0,00	972.316,88
15.451.0664.1032.0000	CONST. RECUPERAÇÃO DE ESTRADAS VICINAIS	0,00	1.102,50	0,00	1.102,50
15.451.0664.1034.0000	AQUISIÇÃO DE VEÍCULOS	0,00	46.305,00	0,00	46.305,00
15	452 Serviços Urbanos	0,00	250.085,29	512.795,65	762.880,94
15	452 0020 GESTAO ADMINISTRATIVA, FINANCEIRA E REC. HUMANOS	0,00	58.019,06	0,00	58.019,06
15.452.0020.1025.0000	AQUISIÇÃO DE EQUIP. P/ LIMPEZA PÚBLICA	0,00	58.019,06	0,00	58.019,06
15	452 0411 DESENVOLVIMENTO E INFRAESTRUTURA URBANA	0,00	192.066,23	512.795,65	704.861,88
15.452.0411.1026.0000	CONT. AMPL. E RECUP. DE PRAÇAS, PARQUES E JARDINS	0,00	79.380,00	0,00	79.380,00
15.452.0411.1031.0000	IMPLANT. E AMPL. DA ELETRIFICAÇÃO URBANA/RURAL	0,00	33.251,10	0,00	33.251,10
15.452.0411.1051.0000	CONSTRUÇÃO E REFORMA DE CEMITÉRIOS PÚBLICOS	0,00	79.435,13	0,00	79.435,13
15.452.0411.2031.0000	MANUTENÇÃO DE CEMITÉRIOS PÚBLICOS	0,00	0,00	23.094,63	23.094,63
15.452.0411.2056.0000	MANUTENÇÃO DOS SERVIÇOS DE LIMPEZA PÚBLICA	0,00	0,00	489.701,02	489.701,02
15	605 Abastecimento	0,00	312.046,88	240.179,64	552.226,52
15	605 0411 DESENVOLVIMENTO E INFRAESTRUTURA URBANA	0,00	0,00	240.179,64	240.179,64
15.605.0411.2028.0000	MANUTENÇÃO DE POÇOS, CHAFARIZES E CAIXAS D AGUAS	0,00	0,00	240.179,64	240.179,64
15	605 0515 COMERCIALIZAÇÃO E ABASTECIMENTO	0,00	312.046,88	0,00	312.046,88
15.605.0515.1010.0000	PERFURAÇÃO DE POCOS, CACIMBOS TUBULARES E CISTERNAS	0,00	153.405,00	0,00	153.405,00
15.605.0515.1011.0000	CONSTRUÇÃO E RECUPERAÇÃO DE ACUDES E BARRAGENS	0,00	127.063,13	0,00	127.063,13
15.605.0515.1035.0000	CONST. E AMPL. DA REDE DE ABASTECIMENTO D AGUA	0,00	31.578,75	0,00	31.578,75
15	695 Turismo	0,00	34.453,13	0,00	34.453,13
15	695 0611 APOIO AO DESENVOLVIMENTO DO TURISMO LOCAL	0,00	34.453,13	0,00	34.453,13
15.695.0611.1024.0000	CONSTRUÇÃO DE PORTAL	0,00	34.453,13	0,00	34.453,13
15	782 Transporte Rodoviário	0,00	841.519,83	136.186,33	977.706,16
15	782 0020 GESTAO ADMINISTRATIVA, FINANCEIRA E REC. HUMANOS	0,00	14.586,08	0,00	14.586,08
15.782.0020.1012.0000	CONST., AMPL. E REFORMA DO TERMINAL RODOVIARIO	0,00	14.586,08	0,00	14.586,08
15	782 0527 DESENVOLVIMENTO E INFRAESTRUTURA RURAL	0,00	127.614,38	0,00	127.614,38
15.782.0527.1033.0000	CONST. REST. DE PONTES, BUEIROS E PASSAGEM MOLHADA	0,00	127.614,38	0,00	127.614,38

(Continua na página seguinte)

**LOA 2026**
**NAZÁRIA - PI**

**PREFEITURA MUNICIPAL DE NAZÁRIA**

RODOVIA PI 130, Nº 969, CENTRO - CNPJ:10560403/0001-49

Orçamento Programa - Exercício de 2026

Anexo 07

Página 8

Lei: 239, Data: 20/10/2025

**PROGRAMA DE TRABALHO DO GOVERNO  
 DEMONSTRATIVO DE FUNÇÕES, SUBFUNÇÕES E PROGRAMAS  
 POR PROJETOS, ATIVIDADES E OPERAÇÕES ESPECIAIS**  
 (Inc.II, § 2º, Art.2º)

Código	Especificação	Operação Especial	Projetos	Atividades	Total
15	Urbanismo	0,00	3.594.252,62	2.145.919,87	5.740.172,49
15	782 Transporte Rodoviário	0,00	841.519,83	136.186,33	977.706,16
15	782 0664 MOBILIDADE E ACESSIBILIDADE	0,00	699.319,37	136.186,33	835.505,70
15.782.0664.1032.0000	CONST. RECUPERAÇÃO DE ESTRADAS VICINAIS	0,00	671.547,40	0,00	671.547,40
15.782.0664.1034.0000	AQUISIÇÃO DE VEICULOS	0,00	27.771,97	0,00	27.771,97
15.782.0664.2061.0000	MANUTENÇÃO DE ESTRADAS VICINAIS E RODOVIAS	0,00	0,00	131.032,13	131.032,13
15.782.0664.2106.0000	MANUTENÇÃO DO DEPARTAMENTO DE TRANSPORTE	0,00	0,00	5.154,20	5.154,20
16	Habitação	0,00	29.086,71	4.862,03	33.948,74
16	482 Habitação Urbana	0,00	29.086,71	4.862,03	33.948,74
16	482 0401 DESENVOLVIMENTO HABITACIONAL	0,00	29.086,71	4.862,03	33.948,74
16.482.0401.1027.0000	CONSTRUÇÃO E REFORMA DE CASAS POPULARES	0,00	29.086,71	0,00	29.086,71
16.482.0401.2038.0000	PROGRAMA DE MELHORIA HABITACIONAL	0,00	0,00	4.862,03	4.862,03
17	Saneamento	0,00	542.319,31	242.550,00	784.869,31
17	511 Saneamento Básico Rural	0,00	165.737,06	0,00	165.737,06
17	511 0411 DESENVOLVIMENTO E INFRAESTRUTURA URBANA	0,00	29.172,15	0,00	29.172,15
17.511.0411.1029.0000	CONST. ESGOT. GLER., CANAIS DE DRENAGEM E ADUTORAS	0,00	29.172,15	0,00	29.172,15
17	511 0418 GESTÃO DAS POLITICAS PUBLICAS DE SANEAMENTO	0,00	136.564,91	0,00	136.564,91
17.511.0418.1034.0000	AQUISIÇÃO DE VEICULOS	0,00	11.576,25	0,00	11.576,25
17.511.0418.1036.0000	CONSTRÇÃO E RESTAURAÇÃO DE UNIDADES SANITARIAS	0,00	49.537,40	0,00	49.537,40
17.511.0418.1037.0000	CONSTRUÇÃO E RESTAURAÇÃO DO ATERRO SANITARIA	0,00	70.347,76	0,00	70.347,76
17.511.0418.1054.0000	CONSTRUÇÃO DE MDS - MÓDULOS SANITARIOS DOMICILIARES	0,00	1.102,50	0,00	1.102,50
17.511.0418.1057.0000	CONSTRUÇÃO, REFORMA E AMPLIAÇÃO DE FOSSAS SÉPTICAS	0,00	4.001,00	0,00	4.001,00
17	512 Saneamento Básico Urbano	0,00	376.582,25	242.550,00	619.132,25
17	512 0418 GESTÃO DAS POLITICAS PUBLICAS DE SANEAMENTO	0,00	376.582,25	242.550,00	619.132,25
17.512.0418.1034.0000	AQUISIÇÃO DE VEICULOS	0,00	11.576,25	0,00	11.576,25
17.512.0418.1054.0000	CONSTRUÇÃO DE MDS - MÓDULOS SANITARIOS DOMICILIARES	0,00	1.102,50	0,00	1.102,50
17.512.0418.1057.0000	CONSTRUÇÃO, REFORMA E AMPLIAÇÃO DE FOSSAS SÉPTICAS	0,00	10.001,00	0,00	10.001,00
17.512.0418.1063.0000	AQUISIÇÃO DE EQUIPAMENTOS ABASTECIMENTO DE ÁGUA - SAAE	0,00	133.402,50	0,00	133.402,50
17.512.0418.1064.0000	CONST. E ESTRUTURAÇÃO DA REDE DE ABASTECIMENTO D'AGUA - SAAE	0,00	110.250,00	0,00	110.250,00
17.512.0418.1065.0000	REFORMA E AMPLIAÇÃO DO SISTEMA DE ABASTECIMENTO DE ÁGUA - SAAE	0,00	110.250,00	0,00	110.250,00
17.512.0418.2120.0000	MANUTENÇÃO DOS SERVIÇOS DO SAAE	0,00	0,00	242.550,00	242.550,00
18	Gestão Ambiental	0,00	1.001,00	97.626,65	98.627,65
18	541 Preservação e Conservação Ambiental	0,00	1.001,00	97.626,65	98.627,65

(Continua na página seguinte)

**LOA 2026****NAZÁRIA - PI****PREFEITURA MUNICIPAL DE NAZÁRIA**

RODOVIA PI 130, Nº 969, CENTRO - CNPJ:10560403/0001-49

Orçamento Programa - Exercício de 2026

Anexo 07

Página 9

Lei: 239, Data: 20/10/2025

**PROGRAMA DE TRABALHO DO GOVERNO  
 DEMONSTRATIVO DE FUNÇÕES, SUBFUNÇÕES E PROGRAMAS  
 POR PROJETOS, ATIVIDADES E OPERAÇÕES ESPECIAIS**

(Inc.II, § 2º, Art.2º)

Código	Especificação	Operação Especial	Projetos	Atividades	Total
18	Gestão Ambiental	0,00	1.001,00	97.626,65	98.627,65
18	541 Preservação e Conservação Ambiental	0,00	1.001,00	97.626,65	98.627,65
18	541 0426 EDUCAÇÃO AMBIENTAL	0,00	1.001,00	97.626,65	98.627,65
18.541.0426.1042.0000	AQUISIÇÃO DE EQUIPAMENTOS E MAT. PERMANENTE	0,00	1.001,00	0,00	1.001,00
18.541.0426.2080.0000	GESTÃO DE RESÍDUOS SÓLIDOS E DE ÁREAS VERDES	0,00	0,00	9.291,13	9.291,13
18.541.0426.2088.0000	MANUTENÇÃO DO DEPARTAMENTO DE MEIO AMBIENTE E SUSTENTABILIDADE	0,00	0,00	9.505,00	9.505,00
18.541.0426.2103.0000	MANUT. DAS ATIVID. DE PRESERVAÇÃO DO MEIO AMBIENTE	0,00	0,00	78.830,52	78.830,52
20	Agricultura	0,00	504.148,15	540.889,28	1.045.037,43
20	605 Abastecimento	0,00	252.825,31	389.270,72	642.096,03
20	605 0411 DESENVOLVIMENTO E INFRAESTRUTURA URBANA	0,00	5.788,13	0,00	5.788,13
20.605.0411.1028.0000	CONST. INST. E REST. DE LAVANDERIA PÚBLICA	0,00	5.788,13	0,00	5.788,13
20	605 0515 COMERCIALIZAÇÃO E ABASTECIMENTO	0,00	247.037,18	389.270,72	636.307,90
20.605.0515.1009.0000	CONST. E RECUP. DE CHIFARIZES E CAIXAS D'ÁGUA	0,00	121.275,00	0,00	121.275,00
20.605.0515.1014.0000	APOIO A PRODUÇÃO AGRÍCOLA E AGROINDÚSTRIA	0,00	9.724,05	0,00	9.724,05
20.605.0515.1042.0000	AQUISIÇÃO DE EQUIPAMENTOS E MAT. PERMANENTE	0,00	116.038,13	0,00	116.038,13
20.605.0515.2030.0000	MANUTENÇÃO DA SECRETARIA MUNICIPAL DE AGRICULTURA	0,00	0,00	389.270,72	389.270,72
20	606 Extensão Rural	0,00	182.621,38	18.232,60	200.853,98
20	606 0515 COMERCIALIZAÇÃO E ABASTECIMENTO	0,00	0,00	18.232,60	18.232,60
20.606.0515.2032.0000	PROGRAMA DE DISTRIBUIÇÃO DE SEMENTE E MUDAS	0,00	0,00	18.232,60	18.232,60
20	606 0527 DESENVOLVIMENTO E INFRAESTRUTURA RURAL	0,00	182.621,38	0,00	182.621,38
20.606.0527.1050.0000	CONSTRUÇÃO, AMP. E REF. DE MATADOURO E MERCADO PÚBLICO	0,00	182.621,38	0,00	182.621,38
20	608 PROMOÇÃO DA PRODUÇÃO AGRÁRIA	0,00	68.701,46	109.979,88	178.681,34
20	608 0018 CIÊNCIA, TECNOLOGIA E INFORMAÇÃO	0,00	0,00	28.113,75	28.113,75
20.608.0018.2022.0000	SEGURO GARANTIA SAFRA	0,00	0,00	28.113,75	28.113,75
20	608 0515 COMERCIALIZAÇÃO E ABASTECIMENTO	0,00	68.701,46	81.866,13	150.567,59
20.608.0515.1056.0000	AQUISIÇÃO DE VEÍCULOS PARA DES. DA AGRICULTURA	0,00	22.471,71	0,00	22.471,71
20.608.0515.1062.0000	AQUISIÇÃO DE PATRULHA MECANIZADA	0,00	45.228,75	0,00	45.228,75
20.608.0515.1072.0000	AQUISIÇÃO DE TRATOR E IMPLEMENTOS AGRÍCOLAS	0,00	1.001,00	0,00	1.001,00
20.608.0515.2045.0000	INCENTIVO A PSICULTURA	0,00	0,00	52.523,10	52.523,10
20.608.0515.2104.0000	MAN. DE CAPAC. EM APICULTURA, OVINICAPICULTURA E CAJUC	0,00	0,00	29.343,03	29.343,03
20	609 Defesa Agropecuária	0,00	0,00	23.406,08	23.406,08
20	609 0515 COMERCIALIZAÇÃO E ABASTECIMENTO	0,00	0,00	23.406,08	23.406,08
20.609.0515.2033.0000	MANUTENÇÃO DE MATADOURO PÚBLICO	0,00	0,00	9.724,05	9.724,05
20.609.0515.2034.0000	MANUTENÇÃO DE MERCADO E FEIRAS	0,00	0,00	13.682,03	13.682,03
27	Desporto e Lazer	0,00	1.205.160,32	380.891,40	1.586.051,72
27	812 Desporto Comunitário	0,00	341.306,13	379.890,40	721.196,53

(Continua na página seguinte)



**LOA 2026**

**NAZÁRIA - PI**



**PREFEITURA MUNICIPAL DE NAZÁRIA**

RODOVIA PI 130, Nº 969, CENTRO - CNPJ:10560403/0001-49

Orçamento Programa - Exercício de 2026

Anexo 07

Página 10

Lei: 239, Data: 20/10/2025

**PROGRAMA DE TRABALHO DO GOVERNO  
DEMONSTRATIVO DE FUNÇÕES, SUBFUNÇÕES E PROGRAMAS  
POR PROJETOS, ATIVIDADES E OPERAÇÕES ESPECIAIS**  
(Inc.II, § 2º, Art.2º)

Código	Especificação	Operação Especial	Projetos	Atividades	Total
27	Desporto e Lazer	0,00	1.205.160,32	380.891,40	1.586.051,72
27	812 Desporto Comunitário	0,00	341.306,13	379.890,40	721.196,53
27	812 0714 INCENTIVO AO ESPORTE E LAZER	0,00	341.306,13	379.890,40	721.196,53
27.812.0714.1042.0000	AQUISIÇÃO DE EQUIPAMENTOS E MAT. PERMANENTE	0,00	10.001,00	0,00	10.001,00
27.812.0714.1045.0000	CONST. E RECUP. DE QUAD. ESP., CAMPO DE F., GINASIO PO. E ES	0,00	331.305,13	0,00	331.305,13
27.812.0714.2086.0000	APOIO AO ESPORTE E AO LAZER	0,00	0,00	366.866,40	366.866,40
27.812.0714.2087.0000	MANUTENÇÃO DA SECRETARIA DE ESPORTE E LAZER (SEMEL)	0,00	0,00	13.024,00	13.024,00
27	813 Lazer	0,00	863.854,19	1.001,00	864.855,19
27	813 0336 DESENVOLVIMENTO E PROMOÇÃO CULTURAL	0,00	16.813,13	0,00	16.813,13
27.813.0336.1052.0000	AQUISIÇÃO DE PARQUES INFANTIS	0,00	16.813,13	0,00	16.813,13
27	813 0714 INCENTIVO AO ESPORTE E LAZER	0,00	847.041,06	1.001,00	848.042,06
27.813.0714.1045.0000	CONST. E RECUP. DE QUAD. ESP., CAMPO DE F., GINASIO PO. E ES	0,00	847.041,06	0,00	847.041,06
27.813.0714.2086.0000	APOIO AO ESPORTE E AO LAZER	0,00	0,00	1.001,00	1.001,00
28	Encargos Especiais	612.603,49	0,00	0,00	612.603,49
28	843 Serviço da Dívida Interna	363.503,76	0,00	0,00	363.503,76
28	843 0732 SERVIÇOS DA DÍVIDA	363.503,76	0,00	0,00	363.503,76
28.843.0732.2026.0000	ENCARGOS DA DÍVIDA INTERNA	363.503,76	0,00	0,00	363.503,76
28	846 Outros Encargos Especiais	249.099,73	0,00	0,00	249.099,73
28	846 0020 GESTAO ADMINISTRATIVA, FINANCEIRA E REC. HUMANOS	249.099,73	0,00	0,00	249.099,73
28.846.0020.2020.0000	CONTRIBUIÇÃO COM PASEP	249.099,73	0,00	0,00	249.099,73
99	Reserva de Contingência	382.016,25	0,00	0,00	382.016,25
99	999 Reserva de Contingência	382.016,25	0,00	0,00	382.016,25
99	999 0999 RESERVA DE CONTINGÊNCIA	382.016,25	0,00	0,00	382.016,25
99.999.0999.2999.0000	RESERVA DE CONTIGENCIA	382.016,25	0,00	0,00	382.016,25
<b>TOTAL</b>		<b>994.619,74</b>	<b>14.849.042,27</b>	<b>44.948.723,14</b>	<b>60.792.385,15</b>

JOAQUIM NONATO DA SILVA  
FILHO:49034944387

Assinado de forma digital por  
JOAQUIM NONATO DA SILVA  
FILHO:49034944387  
Dados: 2025.10.29 12:03:54 -03'00'

JOAQUIM NONATO DA SILVA FILHO  
PREFEITO MUNICIPAL  
490.349.443-87

ODIVALDO MENDES  
VIANA:16034317304

Assinado de forma digital por  
ODIVALDO MENDES  
VIANA:16034317304  
Dados: 2025.10.29 12:28:12 -03'00'

PLANACON CONTABILIDADE LTDA  
CRC - PI - 005434/O-6  
160.343.173-04

(Continua na página seguinte)

**LOA 2026****NAZÁRIA - PI****PREFEITURA MUNICIPAL DE NAZÁRIA**

RODOVIA PI 130, Nº 969, CENTRO - CNPJ:10560403/0001-49

Orçamento Programa - Exercício de 2026

Anexo 08

Página 1

Lei: 239, Data: 20/10/2025

**DESPESA POR FUNÇÃO, SUBFUNÇÃO E PROGRAMAS  
 CONFORME O VÍNCULO COM OS RECURSOS**  
 (Inc.II, § 2º, Art.2º)

Código	Especificação	Ordinário	Vinculado	Adm. Indireta	Total
01	Legislativa	2.000.000,00			2.000.000,00
01 031	Ação Legislativa	2.000.000,00			2.000.000,00
01 031 0001	AÇÃO LEGISLATIVA	2.000.000,00			2.000.000,00
04	Administração	6.003.112,56	177.167,06		6.180.279,62
04 121	Planejamento e Orçamento	294.687,00			294.687,00
04 121 0020	GESTAO ADMINISTRATIVA, FINANCEIRA E REC. HUMANOS	294.687,00			294.687,00
04 122	Administração Geral	4.927.257,16	176.166,06		5.103.423,22
04 122 0012	DEFESA DA ORDEM JURIDICA	840.610,25	1.102,50		841.712,75
04 122 0020	GESTAO ADMINISTRATIVA, FINANCEIRA E REC. HUMANOS	3.965.618,27	175.063,56		4.140.681,83
04 122 0096	COMUNICAÇÃO GOVERNAMENTAL	70.175,25			70.175,25
04 122 0122	PREVENÇÃO E COMBATE A CRIMINALIDADE E VIOLENCIA	50.853,39			50.853,39
04 123	Administração Financeira	300.874,85			300.874,85
04 123 0020	GESTAO ADMINISTRATIVA, FINANCEIRA E REC. HUMANOS	300.874,85			300.874,85
04 124	Controle Interno	128.206,99	1.001,00		129.207,99
04 124 0020	GESTAO ADMINISTRATIVA, FINANCEIRA E REC. HUMANOS	128.206,99	1.001,00		129.207,99
04 131	Comunicação Social	72.870,95			72.870,95
04 131 0096	COMUNICAÇÃO GOVERNAMENTAL	72.870,95			72.870,95
04 182	Defesa Civil	114.880,52			114.880,52
04 182 0020	GESTAO ADMINISTRATIVA, FINANCEIRA E REC. HUMANOS	114.880,52			114.880,52
04 722	Telecomunicações	164.335,09			164.335,09
04 722 0096	COMUNICAÇÃO GOVERNAMENTAL	164.335,09			164.335,09
08	Assistência Social	1.274.935,37	744.535,49		2.019.470,86
08 122	Administração Geral	1.000.030,52	28.986,31		1.029.016,83
08 122 0168	FORTEALECIMENTO DA REDE DE PROTEÇÃO SOCIAL	143.724,68			143.724,68
08 122 0172	GESTÃO DA ASSISTENCIA SOCIAL	856.305,84	28.986,31		885.292,15
08 241	Assistência à Pessoa Idosa	9.867,04			9.867,04
08 241 0168	FORTEALECIMENTO DA REDE DE PROTEÇÃO SOCIAL	4.862,04			4.862,04
08 241 0172	GESTÃO DA ASSISTENCIA SOCIAL	5.005,00			5.005,00
08 243	Assistência à Criança e ao Adolescente	130.951,72	200.193,08		331.144,80
08 243 0168	FORTEALECIMENTO DA REDE DE PROTEÇÃO SOCIAL	4.465,13			4.465,13
08 243 0172	GESTÃO DA ASSISTENCIA SOCIAL	126.486,59	200.193,08		326.679,67
08 244	Assistência Comunitária	129.620,96	271.929,38		401.550,34
08 244 0168	FORTEALECIMENTO DA REDE DE PROTEÇÃO SOCIAL	19.533,56			19.533,56
08 244 0172	GESTÃO DA ASSISTENCIA SOCIAL	110.087,40	271.929,38		382.016,78
08 245	Serviços Socioassistenciais	4.465,13	243.426,72		247.891,85
08 245 0168	FORTEALECIMENTO DA REDE DE PROTEÇÃO SOCIAL	4.465,13	131.822,21		136.287,34
08 245 0172	GESTÃO DA ASSISTENCIA SOCIAL		111.604,51		111.604,51
10	Saúde		12.584.755,40		12.584.755,40
10 301	Atenção Básica		12.045.805,94		12.045.805,94

(Continua na página seguinte)



**LOA 2026**

**NAZÁRIA - PI**



**PREFEITURA MUNICIPAL DE NAZÁRIA**

RODOVIA PI 130, Nº 969, CENTRO - CNPJ:10560403/0001-49

Orçamento Programa - Exercício de 2026

Anexo 08

Página 2

Lei: 239, Data: 20/10/2025

**DESPESA POR FUNÇÃO, SUBFUNÇÃO E PROGRAMAS  
CONFORME O VÍNCULO COM OS RECURSOS**  
(Inc.II, § 2º, Art.2º)

Código	Especificação	Ordinário	Vinculado	Adm. Indireta	T o t a l
10 301 0006	Ações Preventivas de Saúde		123.069,81		123.069,81
10 301 0204	PROMOÇÃO A SAUDE DE QUALIDADE		11.922.736,13		11.922.736,13
10 302	Assistência Hospitalar e Ambulatorial		287.403,27		287.403,27
10 302 0204	PROMOÇÃO A SAUDE DE QUALIDADE		287.403,27		287.403,27
10 303	Suporte Profilático e Terapêutico		66.191,88		66.191,88
10 303 0204	PROMOÇÃO A SAUDE DE QUALIDADE		66.191,88		66.191,88
10 304	Vigilância Sanitária		23.500,41		23.500,41
10 304 0204	PROMOÇÃO A SAUDE DE QUALIDADE		16.493,41		16.493,41
10 304 0222	VIGILANCIA EM SAUDE		7.007,00		7.007,00
10 305	Vigilância Epidemiológica		157.897,30		157.897,30
10 305 0222	VIGILANCIA EM SAUDE		157.897,30		157.897,30
10 306	Alimentação e Nutrição		3.956,60		3.956,60
10 306 0204	PROMOÇÃO A SAUDE DE QUALIDADE		3.956,60		3.956,60
<b>12</b>	<b>Educação</b>		<b>26.939.952,48</b>		<b>26.939.952,48</b>
12 306	Alimentação e Nutrição		174.300,00		174.300,00
12 306 0752	DESENVOLVIMENTO DA EDUCAÇÃO DE QUALIDADE		174.300,00		174.300,00
12 361	Ensino Fundamental		15.652.099,17		15.652.099,17
12 361 0752	DESENVOLVIMENTO DA EDUCAÇÃO DE QUALIDADE		15.652.099,17		15.652.099,17
12 363	Ensino Profissional		3.588,65		3.588,65
12 363 0752	DESENVOLVIMENTO DA EDUCAÇÃO DE QUALIDADE		3.588,65		3.588,65
12 365	Educação Infantil		10.127.754,02		10.127.754,02
12 365 0752	DESENVOLVIMENTO DA EDUCAÇÃO DE QUALIDADE		10.127.754,02		10.127.754,02
12 366	Educação de Jovens e Adultos		880.973,18		880.973,18
12 366 0752	DESENVOLVIMENTO DA EDUCAÇÃO DE QUALIDADE		880.973,18		880.973,18
12 367	Educação Especial		101.237,46		101.237,46
12 367 0752	DESENVOLVIMENTO DA EDUCAÇÃO DE QUALIDADE		101.237,46		101.237,46
<b>13</b>	<b>Cultura</b>	<b>610.936,64</b>	<b>173.663,07</b>		<b>784.599,71</b>
13 392	Difusão Cultural	610.936,64	173.663,07		784.599,71
13 392 0336	DESENVOLVIMENTO E PROMOÇÃO CULTURAL	424.567,27	173.663,07		598.230,34
13 392 0611	APOIO AO DESENVOLVIMENTO DO TURISMO LOCAL	186.369,37			186.369,37
<b>15</b>	<b>Urbanismo</b>	<b>3.233.203,80</b>	<b>2.506.968,69</b>		<b>5.740.172,49</b>
15 122	Administração Geral	308.222,01	374.771,36		682.993,37
15 122 0374	ILUMINAÇÃO PUBLICA EFICIENTE	308.222,01	374.771,36		682.993,37
15 451	Infra-Estrutura Urbana	1.502.971,73	1.226.940,64		2.729.912,37
15 451 0411	DESENVOLVIMENTO E INFRAESTRUTURA URBANA	1.141.958,10	93.230,63		1.235.188,73
15 451 0664	MOBILIDADE E ACESSIBILIDADE	361.013,63	1.133.710,01		1.494.723,64
15 452	Serviços Urbanos	617.490,96	145.389,98		762.880,94
15 452 0020	GESTAO ADMINISTRATIVA, FINANCEIRA E REC. HUMANOS	58.019,06			58.019,06
15 452 0411	DESENVOLVIMENTO E INFRAESTRUTURA URBANA	559.471,90	145.389,98		704.861,88
15 605	Abastecimento	240.179,64	312.046,88		552.226,52
15 605 0411	DESENVOLVIMENTO E INFRAESTRUTURA URBANA	240.179,64			240.179,64

(Continua na página seguinte)

**LOA 2026****NAZÁRIA - PI****PREFEITURA MUNICIPAL DE NAZÁRIA**

RODOVIA PI 130, Nº 969, CENTRO - CNPJ:10560403/0001-49

Orçamento Programa - Exercício de 2026

Anexo 08

Página 3

Lei: 239, Data: 20/10/2025

**DESPESA POR FUNÇÃO, SUBFUNÇÃO E PROGRAMAS  
CONFORME O VÍNCULO COM OS RECURSOS**

(Inc.II, § 2º, Art.2º)

Código	Especificação	Ordinário	Vinculado	Adm. Indireta	Total
15 605 0515	COMERCIALIZAÇÃO E ABASTECIMENTO		312.046,88		312.046,88
15 695	Turismo	6.063,75	28.389,38		34.453,13
15 695 0611	APOIO AO DESENVOLVIMENTO DO TURISMO LOCAL	6.063,75	28.389,38		34.453,13
15 782	Transporte Rodoviário	558.275,71	419.430,45		977.706,16
15 782 0020	GESTAO ADMINISTRATIVA, FINANCEIRA E REC. HUMANOS		14.586,08		14.586,08
15 782 0527	DESENVOLVIMENTO E INFRAESTRUTURA RURAL		127.614,38		127.614,38
15 782 0664	MOBILIDADE E ACESSIBILIDADE	558.275,71	277.229,99		835.505,70
16	Habitação	4.862,03	29.086,71		33.948,74
16 482	Habitação Urbana	4.862,03	29.086,71		33.948,74
16 482 0401	DESENVOLVIMENTO HABITACIONAL	4.862,03	29.086,71		33.948,74
17	Saneamento	34.367,25	154.049,56	596.452,50	784.869,31
17 511	Saneamento Básico Rural	24.366,25	141.370,81		165.737,06
17 511 0411	DESENVOLVIMENTO E INFRAESTRUTURA URBANA		29.172,15		29.172,15
17 511 0418	GESTÃO DAS POLITICAS PUBLICAS DE SANEAMENTO	24.366,25	112.198,66		136.564,91
17 512	Saneamento Básico Urbano	10.001,00	12.678,75	596.452,50	619.132,25
17 512 0418	GESTÃO DAS POLITICAS PUBLICAS DE SANEAMENTO	10.001,00	12.678,75	596.452,50	619.132,25
18	Gestão Ambiental	96.627,65	2.000,00		98.627,65
18 541	Preservação e Conservação Ambiental	96.627,65	2.000,00		98.627,65
18 541 0426	EDUCAÇÃO AMBIENTAL	96.627,65	2.000,00		98.627,65
20	Agricultura	710.214,99	334.822,44		1.045.037,43
20 605	Abastecimento	515.032,90	127.063,13		642.096,03
20 605 0411	DESENVOLVIMENTO E INFRAESTRUTURA URBANA		5.788,13		5.788,13
20 605 0515	COMERCIALIZAÇÃO E ABASTECIMENTO	515.032,90	121.275,00		636.307,90
20 606	Extensão Rural	60.795,13	140.058,85		200.853,98
20 606 0515	COMERCIALIZAÇÃO E ABASTECIMENTO		18.232,60		18.232,60
20 606 0527	DESENVOLVIMENTO E INFRAESTRUTURA RURAL	60.795,13	121.826,25		182.621,38
20 608	PROMOÇÃO DA PRODUÇÃO AGRÁRIA	110.980,88	67.700,46		178.681,34
20 608 0018	CIENCIA, TECNOLOGIA E INFORMAÇÃO	28.113,75			28.113,75
20 608 0515	COMERCIALIZAÇÃO E ABASTECIMENTO	82.867,13	67.700,46		150.567,59
20 609	Defesa Agropecuária	23.406,08			23.406,08
20 609 0515	COMERCIALIZAÇÃO E ABASTECIMENTO	23.406,08			23.406,08
27	Desporto e Lazer	931.196,53	654.855,19		1.586.051,72
27 812	Desporto Comunitário	721.196,53			721.196,53
27 812 0714	INCENTIVO AO ESPORTE E LAZER	721.196,53			721.196,53
27 813	Lazer	210.000,00	654.855,19		864.855,19
27 813 0336	DESENVOLVIMENTO E PROMOÇÃO CULTURAL		16.813,13		16.813,13
27 813 0714	INCENTIVO AO ESPORTE E LAZER	210.000,00	638.042,06		848.042,06
28	Encargos Especiais	608.659,29	3.944,20		612.603,49
28 843	Serviço da Dívida Interna	363.503,76			363.503,76
28 843 0732	SERVIÇOS DA DÍVIDA	363.503,76			363.503,76
28 846	Outros Encargos Especiais	245.155,53	3.944,20		249.099,73
28 846 0020	GESTAO ADMINISTRATIVA, FINANCEIRA E REC.	245.155,53	3.944,20		249.099,73

(Continua na página seguinte)



**LOA 2026**

**NAZÁRIA - PI**



**PREFEITURA MUNICIPAL DE NAZÁRIA**

RODOVIA PI 130, Nº 969, CENTRO - CNPJ:10560403/0001-49

Orçamento Programa - Exercício de 2026

Anexo 08

Página 4

**DESPESA POR FUNÇÃO, SUBFUNÇÃO E PROGRAMAS  
CONFORME O VÍNCULO COM OS RECURSOS**

Lei: 239, Data: 20/10/2025

(Inc.II, § 2º, Art.2º)

Código	Especificação	Ordinário	Vinculado	Adm. Indireta	Total
HUMANOS					
99	Reserva de Contingência	382.016,25			382.016,25
99 999	Reserva de Contingência	382.016,25			382.016,25
99 999 0999	RESERVA DE CONTINGÊNCIA	382.016,25			382.016,25
TOTAL		15.890.132,36	44.305.800,29	596.452,50	60.792.385,15

JOAQUIM NONATO DA SILVA FILHO:49034944387  
Assinado de forma digital por JOAQUIM NONATO DA SILVA FILHO:49034944387  
Dados: 2025.10.29 12:04:43 -03'00'

JOAQUIM NONATO DA SILVA FILHO  
PREFEITO MUNICIPAL  
490.349.443-87

ODIVALDO MENDES VIANA:16034317304  
Assinado de forma digital por ODIVALDO MENDES VIANA:16034317304  
Dados: 2025.10.29 12:29:31 -03'00'

ODIVALDO MENDES VIANA:16034317304  
PLANAÇON CONTABILIDADE LTDA  
CRC - PI - 005434/O-6  
160.343.173-04

(Continua na página seguinte)

**LOA 2026****NAZÁRIA - PI****PREFEITURA MUNICIPAL DE NAZÁRIA**

RODOVIA PI 130, Nº 969, CENTRO - CNPJ:10560403/0001-49

Orçamento Programa - Exercício de 2026

Anexo 09

Página 1

**DEMONSTRATIVO DAS DESPESAS POR ORGÃO E FUNÇÕES DE GOVERNO**

(Inc.II, § 2º, Art.2º)

Lei: 239, Data: 20/10/2025

Orgão:			Valor
01 01	CAMARA MUNICIPAL		
Função	01	Legislativa	2.000.000,00
02 01	SEC.MUN.DE ADMINISTRAÇÃO, MEIO AMBIENTE E GOVERNO (SEMAGOV)		
Função	04	Administração	4.200.175,23
Função	08	Assistência Social	110.087,40
Função	18	Gestão Ambiental	98.627,65
02 02	SECRETARIA MUNICIPAL DE SAUDE (SMS)		
Função	10	Saúde	12.584.755,40
02 03	SECRETARIA MUNICIPAL DE EDUCAÇÃO E CULTURA (SEMDUC)		
Função	12	Educação	26.939.952,48
Função	13	Cultura	784.599,71
02 04	GABINETE DO PREFEITO		
Função	04	Administração	346.998,19
02 05	SECRETARIA MUN. DE AGRIC.PSICUL., PECUARIAS E ABAST.(SEMAPI)		
Função	15	Urbanismo	552.226,52
Função	20	Agricultura	1.039.249,30
02 06	GABINETE DO VICE - PREFEITO		
Função	04	Administração	159.000,00
02 07	SEC.MUN.DE INFRAESTRUTURA, OBRAS E SERVIÇOS (SEMINFRA)		
Função	04	Administração	1.102,50
Função	15	Urbanismo	5.187.945,97
Função	16	Habitação	33.948,74
Função	17	Saneamento	188.416,81
Função	20	Agricultura	5.788,13
02 08	SECRETARIA MUNICIPAL DA FAZENDA (SEMFAZ)		
Função	04	Administração	1.045.040,08
Função	28	Encargos Especiais	612.603,49
02 09	CONTROLADORIA GERAL DO MUNICIPIO		
Função	04	Administração	129.207,99
02 10	SEC. MUN. DE DESENVOL. HUMANO E ASSISTÊNCIA SOCIAL(SEMDHAS)		

(Continua na página seguinte)

**LOA 2026**

**NAZÁRIA - PI**



**PREFEITURA MUNICIPAL DE NAZÁRIA**

RODOVIA PI 130, Nº 969, CENTRO - CNPJ:10560403/0001-49

Orçamento Programa - Exercício de 2026

Anexo 09

Página 2

**DEMONSTRATIVO DAS DESPESAS POR ORGÃO E FUNÇÕES DE GOVERNO**

(Inc.II, § 2º, Art.2º)

Lei: 239, Data: 20/10/2025

Orgão:	Função:	Descrição	Valor
02 10	08	SEC. MUN. DE DESENVOL. HUMANO E ASSISTÊNCIA SOCIAL(SEMDHAS)	
		Assistência Social	1.909.383,46
02 11	17	SERVIÇO AUTONOMO DE AGUA E ESGOTO - SAAE	
		Saneamento	596.452,50
02 12	04	PROCURADORIA GERAL DO MUNICIPIO DE NAZÁRIA	
		Administração	298.755,63
02 13	27	SECRETARIA DE ESPORTE E LAZER (SEMEL)	
		Desporto e Lazer	1.586.051,72
02 99	99	RESERVA DE CONTINGÊNCIA	
		Reserva de Contingência	382.016,25
<b>TOTAL GERAL</b>			<b>60.792.385,15</b>

**RESUMO DO TOTAL ORÇADO POR ORGÃO**

01 01	CAMARA MUNICIPAL	2.000.000,00
02 01	SEC.MUN.DE ADMINISTRAÇÃO, MEIO AMBIENTE E GOVERNO	4.888.600,28
02 02	SECRETARIA MUNICIPAL DE SAUDE (SMS)	12.584.755,40
02 03	SECRETARIA MUNICIPAL DE EDUCAÇÃO E CULTURA (SEMEDUC)	2.724.552,19
02 04	GABINETE DO PREFEITO	346.998,19
02 05	SECRETARIA MUN. DE AGRIC.PSICUL., PECUARIAS E ABAST.	1.591.415,82
02 06	GABINETE DO VICE - PREFEITO	159.000,00
02 07	SEC.MUN.DE INFRAESTRUTURA, OBRAS E SERVIÇOS (SEMINFRA)	1.202,15
02 08	SECRETARIA MUNICIPAL DA FAZENDA (SEMFAZ)	1.657.643,57
02 09	CONTROLADORIA GERAL DO MUNICIPIO	129.207,99
02 10	SEC. MUN. DE DESENVOL. HUMANO E ASSISTÊNCIA SOCIAL	1.909.383,46
02 11	SERVIÇO AUTONOMO DE AGUA E ESGOTO - SAAE	596.452,50
02 12	PROCURADORIA GERAL DO MUNICIPIO DE NAZÁRIA	298.755,63
02 13	SECRETARIA DE ESPORTE E LAZER (SEMEL)	1.586.051,72
02 99	RESERVA DE CONTINGÊNCIA	382.016,25
<b>TOTAL</b>		<b>60.792.385,15</b>

**RESUMO DO TOTAL ORÇADO POR FUNÇÃO**

01	Legislativa	2.000.000,00
04	Administração	6.180.279,62
08	Assistência Social	2.019.470,86

(Continua na página seguinte)

**LOA 2026****NAZÁRIA - PI****PREFEITURA MUNICIPAL DE NAZÁRIA**

RODOVIA PI 130, Nº 969, CENTRO - CNPJ:10560403/0001-49

Orçamento Programa - Exercício de 2026

Anexo 09

Página 3

**DEMONSTRATIVO DAS DESPESAS POR ORGÃO E FUNÇÕES DE GOVERNO**

(Inc.II, § 2º, Art.2º)

Lei: 239, Data: 20/10/2025

10	Saúde	12.584.755,40
12	Educação	26.939.952,48
13	Cultura	784.599,71
15	Urbanismo	5.740.172,49
16	Habitação	33.948,74
17	Saneamento	784.869,31
18	Gestão Ambiental	98.627,65
20	Agricultura	1.045.037,43
27	Desporto e Lazer	1.586.051,72
28	Encargos Especiais	612.603,49
99	Reserva de Contingência	382.016,25
<b>TOTAL</b>		<b>60.792.385,15</b>

JOAQUIM NONATO  
DA SILVAAssinado de forma digital por  
JOAQUIM NONATO DA SILVA  
FILHO:49034944387  
Dados: 2025.10.29 12:05:21 -03'00'FILHO:49034944387JOAQUIM NONATO DA SILVA FILHO  
PREFEITO MUNICIPAL  
490.349.443-87ODIVALDO MENDES  
VIANA:16034317304Assinado de forma digital por  
ODIVALDO MENDES  
VIANA:16034317304  
Dados: 2025.10.29 12:30:50 -03'00'PLANACON CONTABILIDADE LTDA  
CRC - PI - 005434/O-6  
160.343.173-04

(Continua na página seguinte)



**LOA 2026**

**NAZÁRIA - PI**



**PREFEITURA MUNICIPAL DE NAZÁRIA**

RODOVIA PI 130, Nº 969, CENTRO - CNPJ:10560403/0001-49

Orçamento Programa - Exercício de 2026

**SEGURIDADE SOCIAL**

Anexo 11

Página 1

Lei: 239, Data: 20/10/2025

Codigo	Especificacao	Categoria	Função
<b>08</b>	<b>Assistência Social</b>		<b>2.019.470,86</b>
3.1.90.04.00	CONTRATAÇÃO POR TEMPO DETERMINADO	10.524,21	
3.1.90.11.00	VENCIMENTOS E VANTAGENS FIXAS - PESSOAL CIVIL	726.455,96	
3.1.90.13.00	OBRIGAÇÕES PATRONAIS	276.158,11	
3.1.90.16.00	OUTRAS DESPESAS VARIÁVEIS - PESSOAL CIVIL	1.050,00	
3.1.90.91.00	SENTENÇAS JUDICIAIS	1.681,31	
3.1.90.92.00	DESPESAS DE EXERCÍCIOS ANTERIORES	7.475,37	
3.1.90.94.00	INDENIZAÇÕES E RESTITUIÇÕES TRABALHISTAS	1.050,00	
3.3.90.14.00	DIÁRIAS - CIVIL	21.498,76	
3.3.90.30.00	MATERIAL DE CONSUMO	215.865,63	
3.3.90.32.00	MATERIAL, BEM OU SERVIÇO PARA DISTRIBUIÇÃO GR/	71.941,07	
3.3.90.33.00	PASSAGENS E DESPESAS COM LOCOMOÇÃO	8.777,75	
3.3.90.36.00	OUTROS SERVIÇOS DE TERCEIROS - PESSOA FÍSICA	201.719,94	
3.3.90.39.00	OUTROS SERVIÇOS DE TERCEIROS - PESSOA JURÍDIC	272.122,79	
3.3.90.40.00	SERVIÇOS DE TECNOLOGIA DA INFORMAÇÃO E COMU	15.810,38	
3.3.90.48.00	OUTROS AUXÍLIOS FINANCEIROS A PESSOAS FÍSICAS	8.630,77	
3.3.90.49.00	AUXÍLIO-TRANSPORTE	13.615,88	
3.3.90.92.00	DESPESAS DE EXERCÍCIOS ANTERIORES	21.068,53	
3.3.90.93.00	INDENIZAÇÕES E RESTITUIÇÕES	1.000,00	
4.4.90.51.00	OBRAS E INSTALAÇÕES	71.546,25	
4.4.90.52.00	EQUIPAMENTOS E MATERIAL PERMANENTE	70.926,90	
4.4.90.61.00	AQUISIÇÃO DE IMÓVEIS	551,25	
<b>10</b>	<b>Saúde</b>		<b>12.584.755,40</b>
3.1.90.04.00	CONTRATAÇÃO POR TEMPO DETERMINADO	80.834,08	
3.1.90.11.00	VENCIMENTOS E VANTAGENS FIXAS - PESSOAL CIVIL	4.510.899,73	
3.1.90.13.00	OBRIGAÇÕES PATRONAIS	941.366,95	
3.1.90.16.00	OUTRAS DESPESAS VARIÁVEIS - PESSOAL CIVIL	261.951,27	
3.1.90.92.00	DESPESAS DE EXERCÍCIOS ANTERIORES	13.513,90	
3.3.90.14.00	DIÁRIAS - CIVIL	59.490,91	
3.3.90.30.00	MATERIAL DE CONSUMO	2.610.888,69	
3.3.90.32.00	MATERIAL, BEM OU SERVIÇO PARA DISTRIBUIÇÃO GR/	156.480,59	
3.3.90.33.00	PASSAGENS E DESPESAS COM LOCOMOÇÃO	2.425,50	
3.3.90.35.00	SERVIÇOS DE CONSULTORIA	5.512,50	
3.3.90.36.00	OUTROS SERVIÇOS DE TERCEIROS - PESSOA FÍSICA	329.398,53	
3.3.90.39.00	OUTROS SERVIÇOS DE TERCEIROS - PESSOA JURÍDIC	1.266.806,26	
3.3.90.40.00	SERVIÇOS DE TECNOLOGIA DA INFORMAÇÃO E COMU	114.345,79	
3.3.90.48.00	OUTROS AUXÍLIOS FINANCEIROS A PESSOAS FÍSICAS	26.460,00	
3.3.90.92.00	DESPESAS DE EXERCÍCIOS ANTERIORES	21.179,02	
3.3.90.93.00	INDENIZAÇÕES E RESTITUIÇÕES	2.869,26	
4.4.90.51.00	OBRAS E INSTALAÇÕES	871.685,77	
4.4.90.52.00	EQUIPAMENTOS E MATERIAL PERMANENTE	1.308.646,65	

(Continua na página seguinte)

**LOA 2026****NAZÁRIA - PI****PREFEITURA MUNICIPAL DE NAZÁRIA**

RODOVIA PI 130, Nº 969, CENTRO - CNPJ:10560403/0001-49

Orçamento Programa - Exercício de 2026

**SEGURIDADE SOCIAL**

Anexo 11

Página 2

Lei: 239, Data: 20/10/2025

Codigo	Especificacao	Categoria	Função
TOTAL			14.604.226,26

JOAQUIM NONATO DA SILVA  
Assinado de forma digital por  
JOAQUIM NONATO DA SILVA  
FILHO:49034944387  
Dados: 2025.10.29 12:05:53 -03'00'

JOAQUIM NONATO DA SILVA FILHO  
PREFEITO MUNICIPAL  
490.349.443-87

ODIVALDO MENDES VIANA:16034317304  
Assinado de forma digital por  
ODIVALDO MENDES  
VIANA:16034317304  
Dados: 2025.10.29 12:32:25 -03'00'

PLANAÇON CONTABILIDADE LTDA  
CRC - PI - 005434/O-6  
160.343.173-04

(Continua na página seguinte)

**LOA 2026**

**NAZÁRIA - PI**



**PREFEITURA MUNICIPAL DE NAZÁRIA**

RODOVIA PI 130, Nº 969, CENTRO - CNPJ:10560403/0001-49

Orçamento Programa - Exercício de 2026

RECEITA CORRENTE LIQUIDA - LC 101, ART. 2, Inciso IV

Quadro 20

Página 1

Lei: 239, Data: 20/10/2025

Código	Especificação	Previsão
<b>RECEITA ORÇAMENTÁRIA</b>		
1100.00.0.0.00	IMPOSTOS, TAXAS E CONTRIBUIÇÕES DE MELHORIA	2.438.997,20
1200.00.0.0.00	CONTRIBUIÇÕES	391.789,92
1300.00.0.0.00	RECEITA PATRIMONIAL	480.290,37
1600.00.0.0.00	RECEITA DE SERVIÇOS	602.478,79
1700.00.0.0.00	TRANSFERÊNCIAS CORRENTES	57.219.312,73
1900.00.0.0.00	OUTRAS RECEITAS CORRENTES	57.443,01
	<b>SUBTOTAL</b>	<b>61.190.312,02</b>
<b>DEDUÇÃO</b>		
1710.00.0.0.00	TRANSFERÊNCIAS RELATIVAS À EMENDA	-966.000,00
1710.00.0.0.00	TRANSFERÊNCIAS RELATIVAS À AGENTES COMUNITÁRIOS (FONTE STN 604)	-170.901,29
9500.00.0.0.00	(R) DEDUÇÕES DO FUNDEB	-4.294.432,32
	<b>SUBTOTAL</b>	<b>-5.431.333,61</b>
	<b>TOTAL</b>	<b>55.758.978,41</b>

**Percentual de Gastos com Pessoal**

**Legislativo**

Despesa com Pessoal 1.290.000,00

**Deduções**

Categoria	Tipo	Valor	Descrição da Dedução
3.1.90.91.00	NV	500,00	SENTENÇAS JUDICIAIS

Total Deduções 500,00

Despesa Líquida: 1.289.500,00

Percentual Aplicado: 2,31 %

**Executivo**

Despesa com Pessoal 27.248.115,80

**Deduções**

Categoria	Tipo	Valor	Descrição da Dedução
3.1.90.04.00	NV	2.486,14	CONTRATAÇÃO POR TEMPO DETERMINADO - ART. 198 § 7 DA CF
3.1.90.04.00	NV	38.250,00	CONTRATAÇÃO POR TEMPO DETERMINADO
3.1.90.11.00	NV	167.271,30	VENCIMENTOS E VANTAGENS FIXAS - PESSOAL CIVIL - ART. 198 § 7 DA CF
3.1.90.11.00	NV	160.200,00	VENCIMENTOS E VANTAGENS FIXAS - PESSOAL CIVIL
3.1.90.16.00	NV	2.246,35	OUTRAS DESPESAS VARIÁVEIS - PESSOAL CIVIL - ART. 198 § 7 DA CF
3.1.90.91.00	NV	417.257,65	SENTENÇAS JUDICIAIS
3.1.90.92.00	NV	33.957,44	DESPESAS DE EXERCÍCIOS ANTERIORES
3.1.90.94.00	NV	4.644,15	INDENIZAÇÕES E RESTITUIÇÕES TRABALHISTAS

Total Deduções 826.313,03

Despesa Líquida: 26.421.802,77

Percentual Aplicado: 47,39 %

\* Nas despesas (deduções) que se enquadram na parcela dedutível do piso salarial do Enfermeiro, Téc. de Enfermagem, Aux. de Enfermagem e Parteira, o valor apresentado corresponde a 72% do valor orçado. EMENDA CONSTITUCIONAL Nº 127, DE 22 DE DEZEMBRO DE 2022.

(Continua na página seguinte)

**LOA 2026****NAZÁRIA - PI****PREFEITURA MUNICIPAL DE NAZÁRIA**

RODOVIA PI 130, Nº 969, CENTRO - CNPJ:10560403/0001-49

Orçamento Programa - Exercício de 2026

RECEITA CORRENTE LIQUIDA - LC 101, ART. 2, Inciso IV

Quadro 20

Página 2

Lei: 239, Data: 20/10/2025

Código	Especificação	Previsão
JOAQUIM NONATO DA SILVA FILHO:49034944387	Assinado de forma digital por JOAQUIM NONATO DA SILVA FILHO:49034944387 Dados: 2025.10.29 12:07:08 -03'00'	ODIVALDO MENDES VIANA:16034317304
JOAQUIM NONATO DA SILVA FILHO PREFEITO MUNICIPAL 490.349.443-87		PLANACON CONTABILIDADE LTDA CRC - PI - 005434/O-6 160.343.173-04

\* Nas despesas (deduções) que se enquadram na parcela dedutível do piso salarial do Enfermeiro, Téc. de Enfermagem, Aux. de Enfermagem e Parteira, o valor apresentado corresponde a 72% do valor orçado. EMENDA CONSTITUCIONAL Nº 127, DE 22 DE DEZEMBRO DE 2022.