

Id:OCC563DFDCF6253C



ESTADO DO PIAUÍ
MUNICÍPIO DE FLORESTA DO PIAUÍ
CNPJ 01.612.578/0001-61



JUSTIFICATIVA:

Senhor Presidente e Vereadores,

Cumprimentando Vossa Excelência, tenho a honra de submeter à consideração dessa Augusta Casa o anexo Projeto de Lei que "dispõe sobre a Lei Orçamentária Anual - LOA 2026 e dá outras providências."

Na certeza de que Vossa Excelência e os Exmos. Srs. Vereadores dispensarão à matéria a habitual atenção, aproveito o ensejo para reiterar protestos do mais elevado apreço.

Floresta do Piauí – PI, 30 de setembro de 2025.

Claudionor Urbano de Oliveira

CLAUDIONOR URBANO DE OLIVEIRA
Prefeito Municipal de Floresta do Piauí – PI.



ESTADO DO PIAUÍ
MUNICÍPIO DE FLORESTA DO PIAUÍ
CNPJ 01.612.578/0001-61



Projeto de Lei nº 85-A/2025.

Floresta do Piauí – PI, 30 de setembro de 2025.

Estima a Receita e fixa a Despesa do Município de Floresta do Piauí - PI, em R\$ 62.361.000,00 (Sessenta e dois milhões e trezentos e sessenta e um mil reais).

O Prefeito Municipal de Floresta do Piauí – PI faz saber que a Câmara Municipal aprovou e eu sanciono a seguinte Lei:

Art. 1º - A Lei Orçamentária Anual de FLORESTA DO PIAUÍ, para o exercício financeiro de 2026, composto pelas receitas e despesas do Tesouro Municipal e de outras fontes estima a receita geral **R\$ 62.361.000,00 (Sessenta e dois milhões e trezentos e sessenta e um mil reais)** e fixa a despesa em igual valor.

I - O orçamento fiscal referente ao Poder Legislativo e ao Poder Executivo do Município, seus órgãos, fundos e entidades da administração direta e indireta.

II - O orçamento da seguridade social, abrangendo todos os órgãos e entidades a ele vinculados, da administração direta e indireta, bem como os fundos instituídos e mantidos pelo poder público.

Art. 2º - A receita será realizada mediante a arrecadação de Tributos, rendas e outras fontes de receitas correntes e de capital, na forma da legislação vigente e das especificações constantes do Anexo I que integram esta lei de acordo com o seguinte desdobramento:

RECEITA CORRENTE	R\$	58.457.877,14
- Receita Tributária	R\$	3.003.132,54
- Receita de Contribuições	R\$	241.950,00
- Receita Patrimonial	R\$	628.973,00
- Receita Agropecuária	R\$	0,00
- Receita Industrial	R\$	0,00
- Receita de Serviços	R\$	0,00
- Transferências Correntes	R\$	55.337.014,78
- Outras Receitas Correntes	R\$	2.304.160,97
- Transferências Correntes	R\$	1.366.850,00



ESTADO DO PIAUÍ
MUNICÍPIO DE FLORESTA DO PIAUÍ
CNPJ 01.612.578/0001-61



DEDUÇÕES DO FUNDEB	R\$	(4.424.204,15)
RECEITAS DE CAPITAL	R\$	3.903.122,86
- Operações de Crédito	R\$	36.300,00
- Alienação de Bens	R\$	66.749,69
- Amortização de Empréstimos	R\$	0,00
- Transferências de Capital	R\$	3.800.073,17
- Outras Receitas de Capital	R\$	0,00
TOTAL GERAL	R\$	62.361.000,00

Art. 3º - A Despesa será realizada na forma dos quadros analíticos constantes do ANEXO II e respectivos sub anexos conforme a discriminação seguinte:

II - DESPESAS POR FUNÇÕES	R\$	
01 - Legislativa	R\$	1.625.569,55
02 - Judiciária	R\$	0,00
03 - Essencial à Justiça	R\$	22.511,54
04 - Administração	R\$	14.424.757,21
05 - Defesa Nacional	R\$	0,00
06 - Segurança Pública	R\$	0,00
07 - Relação Exteriores	R\$	0,00
08 - Assistência Social	R\$	4.269.431,08
09 - Previdência Social	R\$	0,00
10 - Saúde	R\$	16.763.952,14
11 - Trabalho	R\$	0,00
12 - Educação	R\$	16.916.548,73
13 - Cultura	R\$	296.469,29
14 - Direitos da Cidadania	R\$	0,00
15 - Urbanismo	R\$	3.044.563,83
16 - Habitação	R\$	178.857,11
17 - Saneamento	R\$	515.567,62
18 - Gestão Ambiental	R\$	5.948,85
19 - Ciência e Tecnologia	R\$	37.400,00
20 - Agricultura	R\$	260.603,96
21 - Organização Agrária	R\$	0,00
22 - Indústria	R\$	0,00
23 - Comércio e Serviços	R\$	37.400,00



ESTADO DO PIAUÍ
MUNICÍPIO DE FLORESTA DO PIAUÍ
CNPJ 01.612.578/0001-61



24 - Comunicações	R\$	37.400,00
25 - Energia	R\$	207.165,20
26 - Transporte	R\$	2.797.542,09
27 - Desporto e Lazer	R\$	313.428,85
28 - Encargos Especiais	R\$	223.082,95
99- Reserva de Contingência	R\$	308.000,00
TOTAL	R\$	62.631.000,00

Art. 4º - Integram o Orçamento na forma do § 1º do Art. 2º da Lei 4.320 de 17 de março de 1964, os anexos:

I - sumário geral da receita por fontes e da despesa por função do Governo;

II - Quadro demonstrativo da Receita e Despesa segundo as Categorias Econômicas, na forma do Anexo I;

III - Quadro discriminativo da receita por fontes e respectiva legislação;

IV - Quadro das dotações por órgãos do Governo e da Administração.

Art. 5º - Fica o Poder Executivo autorizado a:

I - Abrir créditos suplementares até limite de 50% (cinquenta por cento), da despesa fixada nesta lei, na forma do que dispõem os artigos 7º e 43 da Lei Federal nº 4.320 de 17 de março de 1964;

II - Realizar operações de crédito por antecipação da receita até o limite de 25% (vinte e cinco por cento), do total das receitas correntes;

III - Instituir fundos de qualquer natureza mediante autorização legislativa;

IV - Promover as medidas necessárias para ajustar os dispêndios ao efetivo comportamento da receita.

Art. 6º - O Poder Executivo é autorizado a suplementar projetos e atividades financeiras a conta de receitas com destinação específica, quando estes ultrapassarem o limite do item I do Art. 5º.

Parágrafo Único - Excluem-se do limite estabelecido do item I do Art. 5º, os créditos adicionais Suplementares dos Poderes Executivo e Legislativo destinados a suplementar



ESTADO DO PIAUÍ
MUNICÍPIO DE FLORESTA DO PIAUÍ
CNPJ 01.612.578/0001-61



as dotações à conta de recursos de operações de crédito, transferências de recursos de convênios com Governos Federal e Estadual e suas entidades, superávit financeiro, movimentação de recursos entre elemento de despesas de um mesmo grupo, ou unidade orçamentária, os quais sejam alteradas por acréscimo e redução ou por inclusão em grupos de despesas de igual valor, e reforço de dotações, e reforço de dotações do grupo de pessoal de encargos sociais.

Art. 7º - O Poder Executivo, no interesse da Administração, poderá designar órgãos, para movimentar dotações atribuídas as Unidades Orçamentárias.

Art. 8º - Na execução do Programa de Trabalho do Governo os Poderes Executivo e Legislativo poderão:

I - Desdobrar os projetos especiais de acordo com as exigências estabelecidas pelo Ministério ou órgão subordinado concedente de recursos financeiros a título de convênio.

II - Criar por decreto subprojetos ou subatividades. Sempre que houver conveniência administrativa ou de controle na execução do orçamento anual.

III - Ajustar a programação dos fundos especiais detalhados ao nível de seu elemento de despesas.

Art. 9º - A discriminação analítica do Orçamento - Programa será efetuado por Decreto do Poder Executivo.

Art. 10º - O Poder Executivo fica autorizado a descontar em cada parcela do repasse do duodécimo mensal ao Poder Legislativo os valores dos débitos previdenciários devidos ao INSS.

Art. 11º - O Poder Executivo no interesse da Administração fará cumprir o que determina a lei de Diretrizes Orçamentárias para o exercício de 2026.

Art. 12º - Revogadas as disposições em contrário, a presente Lei entra em vigor no dia 1º de janeiro de 2026.

Floresta do Piauí – PI, 30 de setembro de 2025.

Claudionor Urbano de Oliveira

CLAUDIONOR URBANO DE OLIVEIRA
Prefeito Municipal de Floresta do Piauí – PI.

(Continua na próxima página)

PREFEITURA MUNICIPAL DE FLORESTA DO PIAUÍ

R MATIAS FRANCISCO DE LIMA, 447, centro
01612578/0001-61 Exercício: 2026

RECEITA PREVISTA

FLORESTA DO PIAUÍ

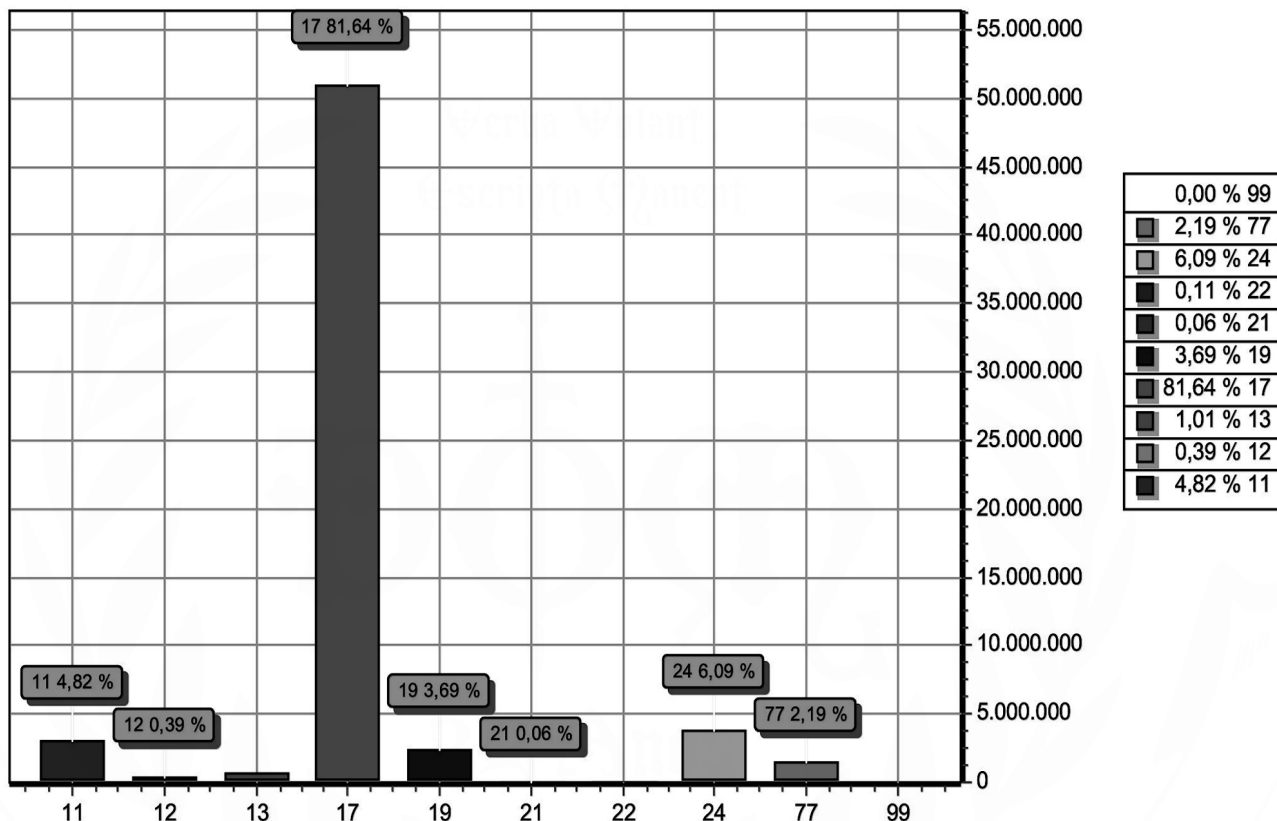

CODIGO		PREVISTO
11	IMPOSTOS, TAXAS E CONTRIBUIÇÕES DE MELHORIA	3.003.132,54
12	CONTRIBUIÇÕES	241.950,00
13	RECEITA PATRIMONIAL	628.973,00
17	TRANSFERENCIAS CORRENTES	50.912.810,63
19	OUTRAS RECEITAS CORRENTES	2.304.160,97
21	OPERAÇÕES DE CRÉDITO	36.300,00
22	ALIENAÇÃO DE BENS	66.749,69
24	TRANSFERÊNCIAS DE CAPITAL	3.800.073,17
77	TRANSFERÊNCIAS CORRENTES – INTRA OFSS	1.366.850,00
99	RECURSOS ARRECADADOS EM EXERCÍCIOS ANTERIORES	
TOTAL		62.361.000,00

CLAUDIONOR URBANO DE OLIVEIRA
PREFEITO MUNICIPAL
74806653349

JOAO PEDRO ANDRADE DE SOUSA
SEC DE FINANÇAS
06857063389

VINICIUS MIRANDA SANTOS
CONTADOR 698/O-9
2618568000192

LOA 2026

PREFEITURA MUNICIPAL DE FLORESTA DO PIAUÍ

R MATIAS FRANCISCO DE LIMA, 447, centro
01612578/0001-61 Exercício: 2026

DESPESA ORÇADA POR FUNÇÃO

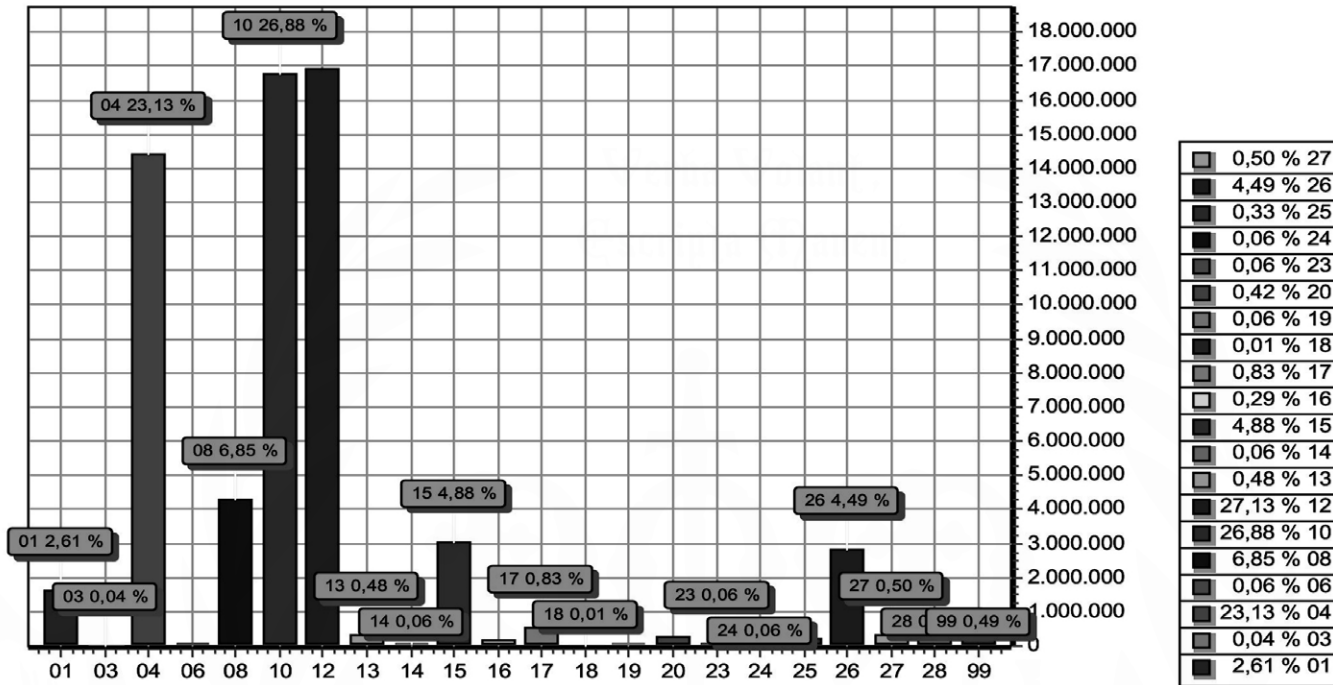

FUNÇÃO	DOTAÇÃO
01 Legislativa	1.625.569,55
03 Essencial à Justiça	22.511,54
04 Administração	14.424.757,21
06 Segurança Pública	37.400,00
08 Assistência Social	4.269.431,08
10 Saúde	16.763.952,14
12 Educação	16.916.548,73
13 Cultura	296.469,29
14 Direitos da Cidadania	37.400,00
15 Urbanismo	3.044.563,83
16 Habitação	178.857,11
17 Saneamento	515.567,62
18 Gestão Ambiental	5.948,85
19 Ciência e Tecnologia	37.400,00
20 Agricultura	260.603,96
23 Comércio e Serviços	37.400,00
24 Comunicações	37.400,00
25 Energia	207.165,20
26 Transporte	2.797.542,09
27 Desporto e Lazer	313.428,85
28 Encargos Especiais	223.082,95
99 Reserva de Contingência	308.000,00
TOTAL	62.361.000,00

PREFEITURA MUNICIPAL DE FLORESTA DO PIAUÍ

R MATIAS FRANCISCO DE LIMA, 447, centro
01612578/0001-61 Exercício: 2026

DESPESA ORÇADA POR FUNÇÃO

CLAUDIONOR URBANO DE OLIVEIRA
PREFEITO MUNICIPAL
74806653349

JOAO PEDRO ANDRADE DE SOUSA
SEC DE FINANÇAS
06857063389

VINICIUS MIRANDA SANTOS
CONTADOR 698/O-9
2618568000192

PREFEITURA MUNICIPAL DE FLORESTA DO PIAUÍ

R MATIAS FRANCISCO DE LIMA, 447, centro - CNPJ:01612578/0001-61
Orçamento Programa - Exercício de 2026

Anexo 01

DEMONSTRATIVO DA RECEITA E DESPESA SEGUNDO AS CATEGORIAS ECONOMICAS
(Inc.II, §1º, Art.2º)

Página 1

RECEITA		R\$	R\$	DESPESA		R\$	R\$
RECEITAS CORRENTES				DESPESAS CORRENTES			
IMPOSTOS, TAXAS E CONTRIBUIÇÕES DE MELHORIA		3.003.132,54		PESSOAL E ENCARGOS SOCIAIS		15.689.054,25	
CONTRIBUIÇÕES		241.950,00		JUROS E ENCARGOS DA DÍVIDA		3.082,95	
RECEITA PATRIMONIAL		628.973,00		OUTRAS DESPESAS CORRENTES		35.994.640,69	
TRANSFERÊNCIAS CORRENTES		55.337.014,78					
OUTRAS RECEITAS CORRENTES		2.304.160,97		SUB TOTAL			51.686.777,89
TRANSFERÊNCIAS CORRENTES – INTRA OFSS		1.366.850,00		SUPERAVIT DO ORCAMENTO CORRENTE			6.771.099,25
(R) DEDUÇÕES DO FUNDEB		-4.424.204,15		TOTAL			58.457.877,14
SUB TOTAL			58.457.877,14	DESPEAS DE CAPITAL			
TOTAL			58.457.877,14	INVESTIMENTOS		10.111.115,14	
SUPERAVIT DO ORCAMENTO CORRENTE			6.771.099,25	AMORTIZAÇÃO DA DÍVIDA		255.106,97	
RECEITAS DE CAPITAL				SUB TOTAL			10.366.222,11
OPERAÇÕES DE CRÉDITO		36.300,00		RESERVA DE CONTINGENCIA			308.000,00
ALIENAÇÃO DE BENS		66.749,69		TOTAL			10.674.222,11
TRANSFERÊNCIAS DE CAPITAL		3.800.073,17		RESUMO			
SUB TOTAL			3.903.122,86	DESPESAS CORRENTES			51.686.777,89
TOTAL			10.674.222,11	DESPESAS DE CAPITAL			10.366.222,11
RESUMO				RESERVA DE CONTINGENCIA			308.000,00
RECEITAS CORRENTES.		61.515.231,29		TOTAL DE DESPESA			62.361.000,00
RECEITAS CORRENTES. (INTRA)		1.366.850,00		TOTAL			62.361.000,00
DEDUÇÕES DA RECEITA CORRENTE		-4.424.204,15					
RECEITAS DE CAPITAL		3.903.122,86					
TOTAL DE RECEITAS			62.361.000,00				
TOTAL			62.361.000,00				

PREFEITURA MUNICIPAL DE FLORESTA DO PIAUÍ

R MATIAS FRANCISCO DE LIMA, 447, centro - CNPJ:01612578/0001-61
Orçamento Programa - Exercício de 2026

Anexo 01

DEMONSTRATIVO DA RECEITA E DESPESA SEGUNDO AS CATEGORIAS ECONOMICAS
(Inc.II, §1º, Art.2º)

Página 2

CLAUDIONOR URBANO DE OLIVEIRA
PREFEITO MUNICIPAL
74806653349

JOAO PEDRO ANDRADE DE SOUSA
SEC DE FINANÇAS
06857063389

VINICIUS MIRANDA SANTOS
CONTADOR 698/O-9
2618568000192

PREFEITURA MUNICIPAL DE FLORESTA DO PIAUÍ

R MATIAS FRANCISCO DE LIMA, 447, centro - CNPJ:01612578/0001-61

Anexo 02

Página 1

Orçamento Programa - Exercício de 2026

RECEITAS SEGUNDO AS CATEGORIAS ECONOMICAS

Código	Especificação	F.R.-C.A.	Desdobramento	SubCategoria Fonte	Categoria Econômica
1000.00.0.0	RECEITAS CORRENTES.				61.515.231,29
1100.00.0.0	IMPOSTOS, TAXAS E CONTRIBUIÇÕES DE MELHORIA			3.003.132,54	
1110.00.0.0	IMPOSTOS			2.513.534,64	
1112.00.0.0	IMPOSTOS SOBRE O PATRIMÔNIO		433.737,64		
1112.50.0.0	IMPOSTO SOBRE A PROPRIEDADE PREDIAL E TERRITORIAL URBANA		263.237,64		
1112.50.0.1	IPITU - PRINCIPAL	1.500.00.999.000	263.237,64		
1112.53.0.0	ITBI-"INTER VIVOS"		170.500,00		
1112.53.0.1	ITBI-"INTER VIVOS"-PRINCIPAL	1.500.00.999.000	170.500,00		
1113.00.0.0	IMPOSTOS SOBRE A RENDA E PROVENTOS DE QUALQUER NATUREZA		885.000,00		
1113.03.0.0	IMPOSTO SOBRE A RENDA - RETIDO NA FONTE		885.000,00		
1113.03.1.0	IMPOSTO SOBRE A RENDA - RETIDO NA FONTE - TRABALHO		885.000,00		
1113.03.1.1	IRRF-TRABALHO-PRINCIPAL	1.500.00.999.000	885.000,00		
1114.00.0.0	IMPOSTO PRODUÇÃO CIRCULAÇÃO MERCADORIAS SERVIÇOS		1.134.297,00		
1114.51.0.0	IMPOSTOS SOBRE SERVIÇOS		1.134.297,00		
1114.51.1.0	IMPOSTO SOBRE SERVIÇOS DE QUALQUER NATUREZA - ISSQN		1.134.297,00		
1114.51.1.1	ISSQN - PRINCIPAL	1.500.00.999.000	1.134.297,00		
1119.00.0.0	OUTROS IMPOSTOS		60.500,00		
1119.99.0.0	OUTROS IMPOSTOS		60.500,00		
1119.99.0.2	OUTROS IMPOSTOS - MULTAS E JUROS	1.500.00.999.000	60.500,00		
1120.00.0.0	TAXAS			423.500,00	
1121.00.0.0	TAXAS PELO EXERCÍCIO DO PODER DE POLÍCIA		302.500,00		
1121.01.0.0	TAXAS DE INSPEÇÃO, CONTROLE E FISCALIZAÇÃO		302.500,00		
1121.01.0.1	TAXAS DE INSPEÇÃO, CONTROLE E FISCALIZAÇÃO - PRINCIPAL	1.500.00.999.000	302.500,00		
1122.00.0.0	TAXAS PELA PRESTAÇÃO DE SERVIÇOS		121.000,00		
1122.01.0.0	TAXAS PELA PRESTAÇÃO DE SERVIÇOS EM GERAL		121.000,00		
1122.01.0.1	TAXAS PELA PRESTAÇÃO DE SERVIÇOS EM GERAL - PRINCIPAL	1.500.00.999.000	121.000,00		
1130.00.0.0	CONTRIBUIÇÃO DE MELHORIA			66.097,90	
1131.00.0.0	CONTRIBUIÇÃO DE MELHORIA		66.097,90		
1131.51.0.0	CONTRIBUIÇÃO DE MELHORIA PARA EXPANSÃO DA REDE DE ILUMINAÇÃO		66.097,90		
1131.51.0.1	CONTRIB.MELHO. EXPANS.REDE ILUMIN.PUBL.CIDADE-PRINCIPAL	1.500.00.999.000	66.097,90		
1200.00.0.0	CONTRIBUIÇÕES			241.950,00	
1240.00.0.0	CONTRIBUIÇÃO PARA O CUSTEIO DO SERVIÇO DE ILUMINAÇÃO PÚBLICA			241.950,00	
1241.00.0.0	CONTRIBUIÇÃO PARA O CUSTEIO DO SERVIÇO DE ILUMINAÇÃO PÚBLICA		241.950,00		
1241.50.0.0	CONTRIBUIÇÃO PARA O CUSTEIO DO SERVIÇO DE ILUMINAÇÃO PÚBLICA		241.950,00		
1241.50.0.1	CONTRIB.SERV.ILUMINAÇÃO PÚBLICA-PRINCIPAL	1.751.00.999.000	241.950,00		
1300.00.0.0	RECEITA PATRIMONIAL			628.973,00	
1320.00.0.0	VALORES MOBILIÁRIOS			628.973,00	
1321.00.0.0	JUROS E CORREÇÕES MONETÁRIAS		628.973,00		
1321.01.0.0	REMUNERAÇÃO DE DEPÓSITOS BANCÁRIOS		447.473,00		
1321.01.1.0	REMUNERAÇÃO DE DEPÓSITOS BANCÁRIOS - GERAL		446.923,00		
1321.01.1.1	REMUNERAÇÃO DE DEPÓSITOS BANCÁRIOS - GERAL - PRINCIPAL	1.500.00.999.000	60.500,00		
1321.01.1.1	REMUNERAÇÃO DE DEPÓSITOS BANCÁRIOS - GERAL - PRINCIPAL	1.540.01.999.000	165.000,00		
1321.01.1.1	REMUNERAÇÃO DE DEPÓSITOS BANCÁRIOS - GERAL - PRINCIPAL	1.553.01.999.000	770,00		
1321.01.1.1	REMUNERAÇÃO DE DEPÓSITOS BANCÁRIOS - GERAL - PRINCIPAL	1.569.00.999.000	1.500,00		
1321.01.1.1	REMUNERAÇÃO DE DEPÓSITOS BANCÁRIOS - GERAL - PRINCIPAL	1.599.01.999.000	1.982,95		
1321.01.1.1	REMUNERAÇÃO DE DEPÓSITOS BANCÁRIOS - GERAL - PRINCIPAL	1.600.02.999.000	181.500,00		
1321.01.1.1	REMUNERAÇÃO DE DEPÓSITOS BANCÁRIOS - GERAL - PRINCIPAL	1.601.02.999.000	660,00		
1321.01.1.1	REMUNERAÇÃO DE DEPÓSITOS BANCÁRIOS - GERAL - PRINCIPAL	1.605.02.999.000	550,00		
1321.01.1.1	REMUNERAÇÃO DE DEPÓSITOS BANCÁRIOS - GERAL - PRINCIPAL	1.621.02.999.000	1.100,00		
1321.01.1.1	REMUNERAÇÃO DE DEPÓSITOS BANCÁRIOS - GERAL - PRINCIPAL	1.631.02.999.000	550,00		
1321.01.1.1	REMUNERAÇÃO DE DEPÓSITOS BANCÁRIOS - GERAL - PRINCIPAL	1.660.04.999.000	27.500,05		
1321.01.1.1	REMUNERAÇÃO DE DEPÓSITOS BANCÁRIOS - GERAL - PRINCIPAL	1.661.04.999.000	1.000,00		

PREFEITURA MUNICIPAL DE FLORESTA DO PIAUÍ

R MATIAS FRANCISCO DE LIMA, 447, centro - CNPJ:01612578/0001-61

Anexo 02

Página 2

Orçamento Programa - Exercício de 2026

RECEITAS SEGUNDO AS CATEGORIAS ECONOMICAS

Código	Especificação	F.R.-C.A.	Desdobramento	SubCategoria Fonte	Categoria Econômica
1321.01.1.1	REMUNERAÇÃO DE DEPÓSITOS BANCÁRIOS - GERAL - PRINCIPAL	1.700.00.999.000	1.100,00		
1321.01.1.1	REMUNERAÇÃO DE DEPÓSITOS BANCÁRIOS - GERAL - PRINCIPAL	1.701.00.999.000	1.000,00		
1321.01.1.1	REMUNERAÇÃO DE DEPÓSITOS BANCÁRIOS - GERAL - PRINCIPAL	1.706.05.999.000	1.000,00		
1321.01.1.1	REMUNERAÇÃO DE DEPÓSITOS BANCÁRIOS - GERAL - PRINCIPAL	1.715.00.999.000	550,00		
1321.01.1.1	REMUNERAÇÃO DE DEPÓSITOS BANCÁRIOS - GERAL - PRINCIPAL	1.716.00.999.000	110,00		
1321.01.1.1	REMUNERAÇÃO DE DEPÓSITOS BANCÁRIOS - GERAL - PRINCIPAL	1.751.00.999.000	550,00		
1321.01.2.0	REMUNERAÇÃO DE DEPÓSITOS BANCÁRIOS - SALÁRIO-EDUCAÇÃO		550,00		
1321.01.2.1	REMUNERAÇÃO DE DEPÓSITOS BANCÁRIOS - SALÁRIO-EDUCAÇÃO - PRIN	1.550.01.999.000	550,00		
1321.02.0.0	REMUNERAÇÃO DE DEPÓSITOS ESPECIAIS		121.000,00		
1321.02.0.1	REMUNERAÇÃO DE DEPÓSITOS ESPECIAIS - PRINCIPAL	1.500.00.999.000	121.000,00		
1321.03.0.0	REMUNERAÇÃO DE SALDOS DE RECURSOS NÃO-DESEMBOLSADOS		60.500,00		
1321.03.0.1	REMUN.SALDOS RECUR.NÃO-DESEMB.-PRINCIPAL	1.500.00.999.000	60.500,00		
1700.00.0.0	TRANSFERÊNCIAS CORRENTES			55.337.014,78	
1710.00.0.0	TRANSFERÊNCIAS DA UNIÃO E DE SUAS ENTIDADES			38.129.426,85	
1711.00.0.0	TRANSFERÊNCIAS DECORRENTES PARTICIPAÇÃO RECEITA UNIÃO		20.783.601,63		
1711.51.0.0	COTA-PARTE DO FUNDO DE PARTICIPAÇÃO DOS MUNICÍPIOS - FPM		20.563.601,63		
1711.51.1.0	COTA-PARTE FPM-COTA MENSAL		17.813.601,63		
1711.51.1.1	COTA-PARTE DO FPM- COTA MENSAL - PRINCIPAL	1.500.00.999.000	17.813.601,63		
1711.51.2.0	COTA-PARTE FPM-COTA EXTRAORDINÁRIA		2.750.000,00		
1711.51.2.1	COTA-PARTE DO FPM- COTAS EXTRAORDINARIAS - PRINCIPAL	1.500.00.999.000	2.750.000,00		
1711.52.0.0	COTA-PARTE DO IMPOSTO SOBRE A PROPRIEDADE TERRITORIAL RURAL		220.000,00		
1711.52.0.1	COTA-PARTE DO IMP. PROPRIED.TERRIT.RURAL - PRINCIPAL	1.500.00.999.000	220.000,00		
1712.00.0.0	TRANSF.COMPENS.FINANC.EXPL.RECURSOS NATURAIS		330.000,00		
1712.52.0.0	COTA-PARTE COMPENSAÇÃO FINANCEIRA PRODUÇÃO PETRÓLEO		220.000,00		
1712.52.4.0	COTA-PARTE DO FUNDO ESPECIAL DO PETRÓLEO - FEP		220.000,00		
1712.52.4.1	COTA - PARTE FEP- PRINCIPAL	1.500.00.999.000	220.000,00		
1712.99.0.0	OUTRAS TRANSF.COMP.FINANC.EXPLORAÇÃO DE RECURSOS NATURAIS		110.000,00		
1712.99.0.1	OUTR.TRANS.COMP.FINAN.EXPL.RECUR.NAT.-PRINCIPAL	1.899.00.999.000	110.000,00		
1713.00.0.0	TRANSFERÊNCIAS RECURSOS SISTEMA ÚNICO SAÚDE - SUS		7.443.851,58		
1713.50.0.0	TRANSF.SUS-FUNDO A FUNDO - BLOCO DE MANUTENÇÃO		5.681.275,70		
1713.50.1.0	TRANSF.SUS-FUNDO A FUNDO - BLOCO DE MANUTENÇÃO		3.113.063,49		
1713.50.1.1	TRANS.SUS-BLOCO MANUT.ATEN.PRIMÁRIA-PRINCIPAL	1.600.02.999.000	1.002.727,13		
1713.50.1.1	TRANS.SUS-BLOCO MANUT.ATEN.PRIMÁRIA-PRINCIPAL	1.600.02.999.000	1.043.775,57		
1713.50.1.1	TRANS.SUS-BLOCO MANUT.ATEN.PRIMÁRIA-PRINCIPAL	1.602.02.999.000	53.240,00		
1713.50.1.1	TRANS.SUS-BLOCO MANUT.ATEN.PRIMÁRIA-PRINCIPAL	1.603.02.999.000	14.520,00		
1713.50.1.1	TRANS.SUS-BLOCO MANUT.ATEN.PRIMÁRIA-PRINCIPAL	1.604.02.999.000	424.380,00		
1713.50.1.8	TRANS.SUS-BLOCO MANUT.ATEN.PRIMÁRIA-DIVIDA ATIVA JUROS	1.600.02.999.000	574.420,79		
1713.50.2.0	TRANSF.SUS- BLOCO MANUTENÇÃO-ATENÇÃO ESPECIALIZADA		302.500,00		
1713.50.2.1	TRANS.SUS-BLOCO MANUT.ATEN.ESPEC.-PRINCIPAL	1.600.02.999.000	302.500,00		
1713.50.3.0	TRANSF.SUS- BLOCO MANUTENÇÃO-VIGILÂNCIA EM SAÚDE		407.403,61		
1713.50.3.1	TRANS.SUS-BLOCO MANUT-VIGILÂNCIA SAÚDE-PRINCIPAL	1.600.02.999.000	407.403,61		
1713.50.4.0	TRANSF.SUS- BLOCO MANUTENÇÃO-ASSISTÊNCIA FARMACÉUTICA		587.808,60		
1713.50.4.1	TRANS.SUS- BLOCO MANUT.-ASSIST.FARMAC.-PRINCIPAL	1.600.02.999.000	587.808,60		
1713.50.5.0	TRANSF.SUS- BLOCO MANUTENÇÃO- GESTÃO DO SUS		605.000,00		
1713.50.5.1	TRANS.SUS- BLOCO MANUT.-GESTÃO SUS-PRINCIPAL	1.600.02.999.000	605.000,00		
1713.50.9.0	TRANSF.SUS- BLOCO MANUTENÇÃO- OUTROS PROGRAMAS		665.500,00		
1713.50.9.1	TRANS.SUS-BLOCO MANUT.-OUTROS Progr.-PRINCIPAL	1.600.02.999.000	665.500,00		
1713.51.0.0	TRANSF.SUS-FUNDO A FUNDO - BLOCO DE ESTRUTURAÇÃO		1.625.625,88		
1713.51.1.0	TRANSF.SUS-FUNDO FUNDO-BLOCO ESTRUTURAÇÃO-ATENÇÃO PRIMÁRIA		1.097.991,43		

PREFEITURA MUNICIPAL DE FLORESTA DO PIAUÍ

R MATIAS FRANCISCO DE LIMA, 447, centro - CNPJ:01612578/0001-61

Anexo 02

Página 3

Orçamento Programa - Exercício de 2026

RECEITAS SEGUNDO AS CATEGORIAS ECONOMICAS

Código	Especificação	F.R.-C.A.	Desdobramento	SubCategoria Fonte	Categoria Econômica
1713.51.1.1	TRANS.SUS-BLOCO ESTRUT.-ATEN.PRIMÁRIA-PRINCIPAL	1.601.02.999.000	305.989,12		
1713.51.1.1	TRANS.SUS-BLOCO ESTRUT.-ATEN.PRIMÁRIA-PRINCIPAL	1.601.02.999.000	792.002,31		
1713.51.2.0	TRANSF.SUS- BLOCO ESTRUTURAÇÃO-ATENÇÃO ESPECIALIZADA		276.743,92		
1713.51.2.1	TRANS.SUS-BLOCO ESTRUT.-ATENÇÃO ESPECIAL.-PRINCIPAL	1.601.02.999.000	276.743,92		
1713.51.9.0	TRANSF.SUS- BLOCO ESTRUTURAÇÃO-OUTROS PROGRAMAS		250.890,53		
1713.51.9.1	TRANS.SUS- BLOCO ESTRUT.-OUTROS Progr.-PRINCIPAL	1.601.02.999.000	250.890,53		
1713.99.0.0	OUTRAS TRANSFERÊNCIAS RECURSOS SISTEMA ÚNICO SAÚDE-SUS		136.950,00		
1713.99.0.8	OUTRAS TRANSF. RECURSO-SUS- D.ATIVA JUROS	1.605.02.999.000	136.950,00		
1714.00.0.0	TRANSF.RECURSOS FUNDO NAC.DESENVOLVIMENTO EDUCAÇÃO-FNDE		789.426,40		
1714.50.0.0	TRANSFERÊNCIAS DO SALÁRIO-EDUCAÇÃO		420.750,00		
1714.50.0.1	TRANSF.SALÁRIO-EDUCAÇÃO- PRINCIPAL	1.550.01.999.000	420.750,00		
1714.51.0.0	TRANSFERÊNCIAS FNDE- Progr.DINH.DIRETO NA ESCOLA - PDDE		19.320,83		
1714.51.0.1	TRANSF.FNDE-PROGR.DINH.DIRETO ESCOLA-PDDE-PRINCIPAL	1.551.01.999.000	19.320,83		
1714.52.0.0	TRANSF.PROGRAMA NACIONAL ALIMENTAÇÃO ESCOLA- PNAE		119.380,96		
1714.52.0.1	TRANSF.PROGR.NAC. ALIMEN.ESCOLA-PNAE-PRINCIPAL	1.552.01.999.000	119.380,96		
1714.53.0.0	TRANSF.PROG.NACIONAL APOIOTRANSPORTE DO ESCOLAR - PNATE		101.779,04		
1714.53.0.1	TRANSF.PROG.NAC.TRANSF.ESCOLAR-PNATE-PRINCIPAL	1.553.01.999.000	101.779,04		
1714.99.0.0	OUTRAS TRANSF.DIRETAS FUNDO NACIONAL DESENV.EDUCAÇÃO-FNDE		128.195,57		
1714.99.0.1	OUTRAS TRANSF. FNDE- PRINCIPAL	1.569.01.999.000	128.195,57		
1715.00.0.0	TRANSFERÊNCIAS COMPLEMENTAÇÃO DA UNIÃO -FUNDEB		3.020.051,11		
1715.50.0.0	TRANSFERÊNCIAS COMPLEMENTAÇÃO UNIÃO FUNDEB-VAAT		2.035.000,00		
1715.50.0.1	TRANSF.COMP.UNIÃO FUNDEB-VAAT-PRINCIPAL	1.542.01.999.000	2.035.000,00		
1715.51.0.0	TRANSFERÊNCIAS COMPLEMENTAÇÃO UNIÃO FUNDEB-VAAF		781.551,11		
1715.51.0.1	TRANSF.COMP.UNIÃO FUNDEB-VAAF-PRINCIPAL	1.541.01.999.000	781.551,11		
1715.52.0.0	TRANSFERÊNCIAS COMPLEMENTAÇÃO UNIÃO FUNDEB-VAAR		203.500,00		
1715.52.0.1	TRANSF.COMP.UNIÃO FUNDEB-VAAR-PRINCIPAL	1.543.01.999.000	203.500,00		
1716.00.0.0	TRANSF.RECURSOS FUNDO NACIONAL ASSISTÊNCIA SOCIAL-FNAS		1.443.756,65		
1716.50.0.0	TRANSF.RECURSOS FUNDO NACIONAL ASSISTÊNCIA SOCIAL-FNAS		1.443.756,65		
1716.50.0.1	TRANSF.RECUR.-FNAS-PRINCIPAL	1.501.04.999.000	9.680,00		
1716.50.0.1	TRANSF.RECUR.-FNAS-PRINCIPAL	1.660.04.999.000	1.434.076,65		
1717.00.0.0	TRANSFERÊNCIAS DE CONVÊNIO DA UNIÃO E DE SUAS ENTIDADES		3.434.000,98		
1717.50.0.0	TRANSF.CONVÊNIO UNIÃO SISTEMA ÚNICO SAÚDE-SUS		124.372,60		
1717.50.0.1	TRANSF.CONV.UNIÃO-SUS-PRINCIPAL	1.631.02.999.000	124.372,60		
1717.51.0.0	TRANSF.CONVÊNIO UNIÃO PROGRAMAS DE EDUCAÇÃO		6.609,89		
1717.51.0.1	TRANSF.CONV.UNIÃO- Progr.EDUC.-PRINCIPAL	1.570.01.999.000	6.609,89		
1717.99.0.0	OUTRAS TRANSF.CONVÊNIO UNIÃO ENTIDADES		3.303.018,49		
1717.99.0.1	OUTRAS TRANSF.CONV.UNIÃO ENTIDADES-PRINCIPAL	1.700.00.999.000	762.354,00		
1717.99.0.1	OUTRAS TRANSF.CONV.UNIÃO ENTIDADES-PRINCIPAL	1.700.05.999.000	2.540.664,49		
1719.00.0.0	OUTRAS TRANSFERÊNCIAS RECURSOS UNIÃO E DE SUAS ENTIDADES		884.738,50		
1719.57.0.0	TRANSFERÊNCIA ESPECIAL DA UNIÃO		50.000,00		
1719.57.0.1	TRANSF.ESPECIAL DA UNIÃO-PRINCIPAL	1.706.00.999.000	50.000,00		
1719.99.0.0	OUTRAS TRANSF.RECURSOS UNIÃO ENTIDADES		834.738,50		
1719.99.0.1	OUTRAS TRANSF.RECUR.UNIÃO ENTID.-PRINCIPAL	1.500.00.999.000	705.785,50		
1719.99.0.1	OUTRAS TRANSF.RECUR.UNIÃO ENTID.-PRINCIPAL	1.715.00.999.000	33.550,00		
1719.99.0.1	OUTRAS TRANSF.RECUR.UNIÃO ENTID.-PRINCIPAL	1.716.00.999.000	5.390,00		
1719.99.0.1	OUTRAS TRANSF.RECUR.UNIÃO ENTID.-PRINCIPAL	1.899.00.999.000	90.013,00		
1720.00.0.0	TRANSFERÊNCIAS ESTADOS DISTRITO FEDERAL E DE SUAS ENTIDADES			8.760.867,59	
1721.00.0.0	PARTICIPAÇÃO NA RECEITA DOS ESTADOS E DISTRITO FEDERAL		4.958.897,29		
1721.50.0.0	COTA-PARTE DO ICMS		3.691.419,12		
1721.50.0.1	COTA-PARTE DO ICMS - PRINCIPAL	1.500.00.999.000	3.691.419,12		
1721.51.0.0	COTA-PARTE DO IPVA				

PREFEITURA MUNICIPAL DE FLORESTA DO PIAUÍ

R MATIAS FRANCISCO DE LIMA, 447, centro - CNPJ:01612578/0001-61

Anexo 02

Página 4

Orçamento Programa - Exercício de 2026

RECEITAS SEGUNDO AS CATEGORIAS ECONOMICAS

Código	Especificação	F.R.-C.A.	Desdobramento	SubCategoria Fonte	Categoria Econômica
			275.000,00		
1721.51.0.1	COTA-PARTE DO IPVA – PRINCIPAL	1.500.00.999.000	275.000,00		
1721.52.0.0	COTA-PARTE DO IPI – MUNICÍPIOS		121.000,00		
1721.52.0.1	COTA-PARTE DO IPI – MUNICÍPIOS – PRINCIPAL	1.500.00.999.000	121.000,00		
1721.53.0.0	COTA-PARTE CONTRIBUIÇÃO INTERVENÇÃO DOMÍNIO ECONÔMICO		266.478,17		
1721.53.0.1	COTA-PARTE-CIDE-PRINCIPAL	1.500.00.999.000	266.478,17		
1721.98.0.0	TRANSF.PARTIC.OUTRAS REC.IMPOSTOS ESTADOS DISTRITO FEDERAL		605.000,00		
1721.98.0.1	TRANSF.PARTIC.OUTRAS REC.IMP.EST.DFL-PRINCIPAL	1.500.00.999.000	605.000,00		
1723.00.0.0	TRANSFERÊNCIAS RECURSOS SISTEMA ÚNICO SAÚDE – SUS		1.993.750,00		
1723.50.0.0	TRANSFERÊNCIAS RECURSOS SISTEMA ÚNICO SAÚDE – SUS		1.993.750,00		
1723.50.0.1	TRANSF.RECURSOS-SUS-PRINCIPAL	1.621.02.999.000	1.993.750,00		
1724.00.0.0	TRANSF.CONVÊNIO ESTADOS E DF ENTIDADES		1.683.241,45		
1724.50.0.0	TRANSF.CONV.ESTADOS E DF PARA SUS		566.404,53		
1724.50.0.1	TRANSF.CONV.ESTADOS E DF PARA SUS-PRINCIPAL	1.631.02.999.000	128.805,79		
1724.50.0.1	TRANSF.CONV.ESTADOS E DF PARA SUS-PRINCIPAL	1.632.02.999.000	437.598,74		
1724.51.0.0	TRANSF. CONVÊNIO ESTADOS PROGRAMA EDUCAÇÃO		31.036,92		
1724.51.0.1	TRANSF.CONV.ESTADOS Progr.EDUCAÇÃO-PRINCIPAL	1.570.01.999.000	31.036,92		
1724.99.0.0	OUTRAS TRANSF.CONV.ESTADOS E DF E ENTIDADES		1.085.800,00		
1724.99.0.1	OUTRAS TRANSF.CONV.EST.E DF E ENTID.-PRINCIPAL	1.701.05.999.000	1.085.800,00		
1729.00.0.0	OUTRAS TRANSFERÊNCIAS DOS ESTADOS E DISTRITO FEDERAL		124.978,85		
1729.99.0.0	OUTRAS TRANSFERÊNCIAS DOS ESTADOS E DF		124.978,85		
1729.99.0.1	OUTRAS TRANSF. ESTADOS E DF-PRINCIPAL	1.749.05.999.000	124.978,85		
1750.00.0.0	TRANSFERÊNCIAS DE OUTRAS INSTITUIÇÕES PÚBLICAS			8.446.720,34	
1751.00.0.0	TRANSF.RECURSOS FUNDO MANUTENÇÃO DESENVOL.EDUCAÇÃO-FUNDEB		7.511.720,34		
1751.50.0.0	TRANSF.RECURSOS FUNDO MANUTENÇÃO DESENVOL.EDUCAÇÃO-FUNDEB		7.511.720,34		
1751.50.0.1	TRANSF.RECURSOS FUNDEB-PRINCIPAL	1.540.01.999.000	7.511.720,34		
1759.00.0.0	DEMAIS TRANSFERÊNCIAS DE OUTRAS INSTITUIÇÕES PÚBLICAS		935.000,00		
1759.99.0.0	DEMAIS TRANSFERÊNCIAS DE OUTRAS INSTITUIÇÕES PÚBLICAS		935.000,00		
1759.99.0.1	DEMAIS TRANSF.OUTRAS INSTITUIÇÕES PÚBL.-PRINCIPAL	1.540.01.999.000	935.000,00		
1900.00.0.0	OUTRAS RECEITAS CORRENTES			2.304.160,97	
1920.00.0.0	INDENIZAÇÕES, RESTITUIÇÕES E RESSARCIMENTOS			1.112.500,00	
1921.00.0.0	INDENIZAÇÕES		570.500,00		
1921.99.0.0	OUTRAS INDENIZAÇÕES		570.500,00		
1921.99.0.1	OUTRAS INDENIZAÇÕES – PRINCIPAL	1.500.00.999.000	570.500,00		
1922.00.0.0	RESTITUIÇÕES		542.000,00		
1922.02.0.0	RESTITUIÇÃO DE BENEFÍCIOS NÃO DESEMBOLSADOS		542.000,00		
1922.02.0.1	RESTITUIÇÃO BENEF.NÃO DESEMB.-PRINCIPAL	1.500.00.999.000	542.000,00		
1990.00.0.0	DEMAIS RECEITAS CORRENTES			1.191.660,97	
1999.00.0.0	OUTRAS RECEITAS CORRENTES		1.191.660,97		
1999.99.0.0	OUTRAS RECEITAS		1.191.660,97		
1999.99.2.0	OUTRAS REC.NÃO ARREC.NÃO PROJETADAS RFB-PRIMÁRIAS		1.191.660,97		
1999.99.2.1	OUTRAS REC.NÃO ARREC.NÃO PROJ.RFB-PRIMÁRIAS-PRINCIPAL	1.500.00.999.000	569.062,22		
1999.99.2.2	OUTRAS REC.NÃO ARREC.NÃO PROJ.RFB-PRIMÁRIAS-MULTAS JUROS	1.500.00.999.000	622.598,75		
2000.00.0.0	RECEITAS DE CAPITAL				3.903.122,86
2100.00.0.0	OPERAÇÕES DE CRÉDITO			36.300,00	
2110.00.0.0	OPERAÇÕES DE CRÉDITO – MERCADO INTERNO			36.300,00	
2119.00.0.0	OUTRAS OPERAÇÕES DE CRÉDITO – MERCADO INTERNO		36.300,00		
2119.99.0.0	OUTRAS OPERAÇÕES DE CRÉDITO – MERCADO INTERNO		36.300,00		
2119.99.0.1	OUTRAS OP.CRÉDITO-MERCADO INTERNO-PRINCIPAL	1.754.05.999.000	36.300,00		
2200.00.0.0	ALIENAÇÃO DE BENS			66.749,69	
2210.00.0.0	ALIENAÇÃO DE BENS MÓVEIS			66.749,69	
2213.00.0.0	ALIENAÇÃO DE BENS MÓVEIS E SEMOVENTES		66.749,69		
2213.01.0.0	ALIENAÇÃO DE BENS MÓVEIS E SEMOVENTES		66.749,69		
2213.01.0.1	ALIEN.BENS MÓVEIS E SEMOVENTES-PRINCIPAL	1.755.00.150.000	66.749,69		
2400.00.0.0	TRANSFERÊNCIAS DE CAPITAL				

PREFEITURA MUNICIPAL DE FLORESTA DO PIAUÍ

R MATIAS FRANCISCO DE LIMA, 447, centro - CNPJ:01612578/0001-61

Anexo 02

Página 5

Orçamento Programa - Exercício de 2026

RECEITAS SEGUNDO AS CATEGORIAS ECONOMICAS

Código	Especificação	F.R.-C.A.	Desdobramento	SubCategoria Fonte	Categoria Econômica
				3.800.073,17	
				3.250.152,12	
2410.00.0.0	TRANSFERÊNCIAS DA UNIÃO E DE SUAS ENTIDADES				
2411.00.0.0	TRANSFERÊNCIAS DE RECURSOS DO SISTEMA ÚNICO DE SAÚDE - SUS		1.290.670,66		
2411.51.0.0	TRANSF.RECURSOS-SUS-FUNDO A FUNDO - BLOCO DE ESTRUTURAÇÃO		1.290.670,66		
2411.51.1.0	TRANSF.-SUS-BLOCO ESTRUTURAÇÃO-ATENÇÃO PRIMÁRIA		1.290.670,66		
2411.51.1.1	TRANSF.-SUS-BLOCO ESTRUT.-ATEN.PRIMÁRIA-PRINCIPAL	1.601.02.999.000	210.479,46		
2411.51.1.1	TRANSF.-SUS-BLOCO ESTRUT.-ATEN.PRIMÁRIA-PRINCIPAL	1.601.02.999.000	1.080.191,20		
2414.00.0.0	TRANSFERÊNCIAS DE CONVÊNIO DA UNIÃO E DE SUAS ENTIDADES		1.959.481,46		
2414.51.0.0	TRANSF. CONVÊNIO UNIÃO PROGRAMAS EDUCAÇÃO		77.303,19		
2414.51.0.1	TRANSF. CONV. UNIÃO Progr. EDUCAÇÃO-PRINCIPAL	1.570.01.999.000	77.303,19		
2414.52.0.0	TRANSF. CONVÊNIO UNIÃO PROGRAMAS DE SANEAMENTO BÁSICO		938.671,31		
2414.52.0.1	TRANSF. CONV. UNIÃO Progr. SANEAM. BÁSICO-PRINCIPAL	1.700.05.999.000	938.671,31		
2414.99.0.0	OUTRAS TRANSFERÊNCIAS CONVÊNIO UNIÃO E DE SUAS ENTIDADES		943.506,96		
2414.99.0.1	OUTRAS TRANSF. CONV. UNIÃO SUAS ENTID.-PRINCIPAL	1.700.05.999.000	943.506,96		
2420.00.0.0	TRANSF. ESTADOS E DO DISTRITO FEDERAL E DE SUAS ENTIDADES			549.921,05	
2422.00.0.0	TRANSF. CONVÊNIO ESTADOS E DF E DE SUAS ENTIDADES		534.921,05		
2422.99.0.0	OUTRAS TRANSF. CONV. ESTADOS E DF E DE SUA ENTIDADES		534.921,05		
2422.99.0.1	OUTRAS TRANSF. CONV. EST/DFSUA ENTID.-PRINCIPAL	1.701.05.999.000	534.921,05		
2429.00.0.0	OUTRAS TRANSFERÊNCIAS DE RECURSOS DOS ESTADOS		15.000,00		
2429.99.0.0	OUTRAS TRANSFERÊNCIAS DE RECURSOS DOS ESTADOS		15.000,00		
2429.99.0.1	OUTRAS TRANSF. RECURSOS ESTADOS-PRINCIPAL	1.710.00.999.000	15.000,00		
9000.00.0.0	(R) DEDUÇÕES DA RECEITA				-4.424.204,15
9500.00.0.0	(R) DEDUÇÕES DO FUNDEB			-4.424.204,15	
9510.00.0.0	(R) DEDUÇÕES DO FUNDEB		-4.424.204,15		
9510.00.0.0	(R) DEDUÇÕES DO FUNDEB			-4.424.204,15	
9510.00.0.0	(R) DEDUÇÕES DO FUNDEB	1.500.00.999.000	-4.424.204,15		
Total das Receitas (exceto Intra-Orçamentárias)					60.994.150,00

7000.00.0.0	RECEITAS CORRENTES. (INTRA)				1.366.850,00
7700.00.0.0	TRANSFERÊNCIAS CORRENTES - INTRA OFSS			1.366.850,00	
7710.00.0.0	TRANSFERÊNCIAS DA UNIÃO E DE SUAS ENTIDADES			1.283.150,00	
7717.00.0.0	TRANSFERÊNCIAS CONVÊNIO DA UNIÃO SUAS ENTIDADES		1.283.150,00		
7717.52.0.0	TRANSF. CONVÊNIO UNIÃO PROGRAMA ASSISTENCIAL		1.283.150,00		
7717.52.0.1	TRANSF. CONV. UNIÃO Progr. ASSISTENCIA SOCIAL	1.665.04.999.000	1.283.150,00		
7720.00.0.0	TRANSFERÊNCIAS DOS ESTADOS E DO DISTRITO FEDERAL			83.700,00	
7729.00.0.0	OUTRAS TRANSFERÊNCIAS DOS ESTADOS E DISTRITO FEDERAL		83.700,00		
7729.51.0.0	TRANSFERÊNCIAS ESTADOS ASSISTÊNCIA SOCIAL		83.700,00		
7729.51.0.1	TRANSF. ESTADOS À ASSISTÊNCIA SOCIAL-PRINCIPAL	1.661.04.999.000	83.700,00		
Total das Receitas (Intra-Orçamentárias)					1.366.850,00

TOTALIZAÇÃO DAS RECEITAS POR CATEGORIA ECONOMICA

RECEITA CORRENTE	58.457.877,14
------------------	---------------

PREFEITURA MUNICIPAL DE FLORESTA DO PIAUÍ

R MATIAS FRANCISCO DE LIMA, 447, centro - CNPJ:01612578/0001-61

Anexo 02

Página 6

Orçamento Programa - Exercício de 2026

RECEITAS SEGUNDO AS CATEGORIAS ECONOMICAS

Código	Especificação	F.R.-C.A.	Desdobramento	SubCategoria Fonte	Categoria Econômica
	RECEITA DE CAPITAL				3.903.122,86

Total Geral das Receitas	62.361.000,00
--------------------------	---------------

CLAUDIONOR URBANO DE OLIVEIRA
PREFEITO MUNICIPAL
74806653349

JOAO PEDRO ANDRADE DE SOUSA
SEC DE FINANÇAS
06857063389

VINICIUS MIRANDA SANTOS
CONTADOR 698/O-9
2618568000192

PREFEITURA MUNICIPAL DE FLORESTA DO PIAUÍ

R MATIAS FRANCISCO DE LIMA, 447, centro - CNPJ:01612578/0001-61 Orçamento Programa - Exercício de 2026

Anexo 02

Página 1

NATUREZA DA DESPESA - CONSOLIDAÇÃO GERAL

Código	Especificação	Elemento	Modalidade	Grupo	Categoria Econômica
30.00.00	DESPESAS CORRENTES				51.686.777,89
31.00.00	PESSOAL E ENCARGOS SOCIAIS			15.689.054,25	
31.90.00	APLICAÇÕES DIRETAS		15.689.054,25		
31.90.04	CONTRATAÇÃO POR TEMPO DETERMINADO	387.263,66			
31.90.11	VENCIMENTOS E VANTAGENS FIXAS - PESSOAL CIVIL	12.888.101,90			
31.90.13	OBRIGAÇÕES PATRONAIS	2.396.070,04			
31.90.16	OUTRAS DESPESAS VARIÁVEIS - PESSOAL CIVIL	4.840,00			
31.90.91	SENTENÇAS JUDICIAIS	1.321,96			
31.90.92	DESPESAS DE EXERCÍCIOS ANTERIORES	11.456,69			
32.00.00	JUROS E ENCARGOS DA DÍVIDA			3.082,95	
32.90.00	APLICAÇÕES DIRETAS		3.082,95		
32.90.21	JUROS SOBRE A DÍVIDA POR CONTRATO	1.100,00			
32.90.22	OUTROS ENCARGOS SOBRE A DÍVIDA POR CONTRATO	1.982,95			
33.00.00	OUTRAS DESPESAS CORRENTES			35.994.640,69	
33.90.00	APLICAÇÕES DIRETAS		35.994.640,69		
33.90.14	DIÁRIAS - CIVIL	437.628,34			
33.90.30	MATERIAL DE CONSUMO	10.392.089,87			
33.90.31	PREMIAÇÕES CULTURAIS, ARTÍSTICAS, CIENTÍFICAS, DESPORTIVAS E	26.779,32			
33.90.32	MATERIAL, BEM OU SERVIÇO PARA DISTRIBUIÇÃO GRATUITA	192.107,39			
33.90.33	PASSAGENS E DESPESAS COM LOCOMOÇÃO	295.203,90			
33.90.35	SERVIÇOS DE CONSULTORIA	132.793,18			
33.90.36	OUTROS SERVIÇOS DE TERCEIROS - PESSOA FÍSICA	7.560.040,58			
33.90.39	OUTROS SERVIÇOS DE TERCEIROS - PESSOA JURÍDICA	16.058.643,30			
33.90.40	SERVIÇOS DE TECNOLOGIA DA INFORMAÇÃO E COMUNICAÇÃO - PJ	122,21			
33.90.41	CONTRIBUIÇÕES	14.409,34			
33.90.47	OBRIGAÇÕES TRIBUTÁRIAS E CONTRIBUTIVAS	209.378,90			
33.90.48	OUTROS AUXÍLIOS FINANCEIROS A PESSOAS FÍSICAS	497.379,54			
33.90.91	SENTENÇAS JUDICIAIS	65.618,11			
33.90.92	DESPESAS DE EXERCÍCIOS ANTERIORES	8.480,81			
33.90.93	INDENIZAÇÕES E RESTITUIÇÕES	103.965,90			
40.00.00	DESPESAS DE CAPITAL				10.366.222,11
44.00.00	INVESTIMENTOS			10.111.115,14	
44.90.00	APLICAÇÕES DIRETAS		10.111.115,14		
44.90.30	MATERIAL DE CONSUMO	294.168,39			
44.90.36	OUTROS SERVIÇOS DE TERCEIROS - PESSOA FÍSICA	148.852,43			
44.90.39	OUTROS SERVIÇOS DE TERCEIROS - PESSOA JURÍDICA	676.468,50			
44.90.51	OBRAS E INSTALAÇÕES	5.721.441,55			
44.90.52	EQUIPAMENTOS E MATERIAL PERMANENTE	3.133.617,86			
44.90.61	AQUISIÇÃO DE IMÓVEIS	136.566,41			
46.00.00	AMORTIZAÇÃO DA DÍVIDA			255.106,97	
46.90.00	APLICAÇÕES DIRETAS		255.106,97		
46.90.71	PRINCIPAL DA DÍVIDA CONTRATUAL RESGATADO	255.106,97			
90.00.00	RESERVA DE CONTINGÊNCIA				308.000,00
99.00.00	RESERVA DE CONTINGÊNCIA			308.000,00	
99.99.00	RESERVA DE CONTINGÊNCIA		308.000,00		
99.99.99	RESERVA DE CONTINGÊNCIA	308.000,00			
TOTAL					62.361.000,00

CLAUDIONOR URBANO DE OLIVEIRA
PREFEITO MUNICIPAL
74806653349

JOAO PEDRO ANDRADE DE SOUSA
SEC DE FINANÇAS
06857063389

VINICIUS MIRANDA SANTOS
CONTADOR 698/O-9
2618568000192

PREFEITURA MUNICIPAL DE FLORESTA DO PIAUÍ

R MATIAS FRANCISCO DE LIMA, 447, centro - CNPJ:01612578/0001-61

Orçamento Programa - Exercício de 2026

Anexo 02

Página 1

NATUREZA DA DESPESA POR ORGÃO

PODER ORGÃO						
01 CÂMARA MUNICIPAL						
01 Câmara Municipal de Floresta do Piauí						
Código	Especificação	F.R.-C.A.	Elemento	Modalidade	Grupo	Categoria Econômica
3.0.00.00	DESPESAS CORRENTES					1.495.219,55
3.1.00.00	PESSOAL E ENCARGOS SOCIAIS				847.110,00	
3.1.90.00	APLICAÇÕES DIRETAS			847.110,00		
3.1.90.11	VENCIMENTOS E VANTAGENS FIXAS - PESSOAL CIVIL	1.500.00.999.000	660.000,00			
3.1.90.13	OBRIGAÇÕES PATRONAIS	1.500.00.999.000	187.000,00			
3.1.90.92	DESPESAS DE EXERCÍCIOS ANTERIORES	1.500.00.999.000	110,00			
3.3.00.00	OUTRAS DESPESAS CORRENTES				648.109,55	
3.3.90.00	APLICAÇÕES DIRETAS			648.109,55		
3.3.90.14	DIÁRIAS - CIVIL	1.500.00.999.000	55.000,00			
3.3.90.30	MATERIAL DE CONSUMO	1.500.00.999.000	66.000,00			
3.3.90.33	PASSAGENS E DESPESAS COM LOCOMOÇÃO	1.500.00.999.000	110,00			
3.3.90.35	SERVIÇOS DE CONSULTORIA	1.500.00.999.000	132.000,00			
3.3.90.36	OUTROS SERVIÇOS DE TERCEIROS - PESSOA FÍSICA	1.500.00.999.000	220.000,00			
3.3.90.39	OUTROS SERVIÇOS DE TERCEIROS - PESSOA JURÍDICA	1.500.00.999.000	165.000,00			
3.3.90.41	CONTRIBUIÇÕES	1.500.00.999.000	7.799,55			
3.3.90.91	SENTENÇAS JUDICIAIS	1.500.00.999.000	1.100,00			
3.3.90.92	DESPESAS DE EXERCÍCIOS ANTERIORES	1.500.00.999.000	1.100,00			
4.0.00.00	DESPESAS DE CAPITAL					130.350,00
4.4.00.00	INVESTIMENTOS				121.550,00	
4.4.90.00	APLICAÇÕES DIRETAS			121.550,00		
4.4.90.51	OBRAS E INSTALAÇÕES	1.500.00.999.000	55.000,00			
4.4.90.52	EQUIPAMENTOS E MATERIAL PERMANENTE	1.500.00.999.000	66.550,00			
4.6.00.00	AMORTIZAÇÃO DA DÍVIDA				8.800,00	
4.6.90.00	APLICAÇÕES DIRETAS			8.800,00		
4.6.90.71	PRINCIPAL DA DÍVIDA CONTRATUAL RESGATADO	1.500.00.999.000	8.800,00			
TOTAL						1.625.569,55

PREFEITURA MUNICIPAL DE FLORESTA DO PIAUÍ

R MATIAS FRANCISCO DE LIMA, 447, centro - CNPJ:01612578/0001-61

Orçamento Programa - Exercício de 2026

Anexo 02

Página 2

NATUREZA DA DESPESA POR ORGÃO

PODER ORGÃO						
02 GABINETE DO PREFEITO						
01 Gabinete do Prefeito						
Código	Especificação	F.R.-C.A.	Elemento	Modalidade	Grupo	Categoria Econômica
3.0.00.00	DESPESAS CORRENTES					419.102,22
3.1.00.00	PESSOAL E ENCARGOS SOCIAIS				337.210,00	
3.1.90.00	APLICAÇÕES DIRETAS			337.210,00		
3.1.90.11	VENCIMENTOS E VANTAGENS FIXAS - PESSOAL CIVIL	1.500.00.999.000	337.100,00			
3.1.90.92	DESPESAS DE EXERCÍCIOS ANTERIORES	1.500.00.999.000	110,00			
3.3.00.00	OUTRAS DESPESAS CORRENTES				81.892,22	
3.3.90.00	APLICAÇÕES DIRETAS			81.892,22		
3.3.90.14	DIÁRIAS - CIVIL	1.500.00.999.000	58.300,00			
3.3.90.30	MATERIAL DE CONSUMO	1.500.00.999.000	4.096,74			
3.3.90.33	PASSAGENS E DESPESAS COM LOCOMOÇÃO	1.500.00.999.000	793,18			
3.3.90.36	OUTROS SERVIÇOS DE TERCEIROS - PESSOA FÍSICA	1.500.00.999.000	3.786,36			
3.3.90.39	OUTROS SERVIÇOS DE TERCEIROS - PESSOA JURÍDICA	1.500.00.999.000	8.196,15			
3.3.90.41	CONTRIBUIÇÕES	1.500.00.999.000	6.609,79			
3.3.90.92	DESPESAS DE EXERCÍCIOS ANTERIORES	1.500.00.999.000	110,00			
4.0.00.00	DESPESAS DE CAPITAL					2.380,37
4.4.00.00	INVESTIMENTOS				2.380,37	
4.4.90.00	APLICAÇÕES DIRETAS			2.380,37		
4.4.90.52	EQUIPAMENTOS E MATERIAL PERMANENTE	1.500.00.999.000	2.380,37			
TOTAL						421.482,59

PREFEITURA MUNICIPAL DE FLORESTA DO PIAUÍ

R MATIAS FRANCISCO DE LIMA, 447, centro - CNPJ:01612578/0001-61

Orçamento Programa - Exercício de 2026

Anexo 02

Página 3

NATUREZA DA DESPESA POR ORGÃO

PODER		04 SEC. MUN. ADMINISTRAÇÃO E PLANEJAMENTO				
ORGÃO		01 Sec. Mun. Administração e Planejamento				
Código	Especificação	F.R.-C.A.	Elemento	Modalidade	Grupo	Categoria Econômica
3.0.00.00	DESPESAS CORRENTES					12.872.565,86
3.1.00.00	PESSOAL E ENCARGOS SOCIAIS				1.140.671,94	
3.1.90.00	APLICAÇÕES DIRETAS			1.140.671,94		
3.1.90.11	VENCIMENTOS E VANTAGENS FIXAS - PESSOAL CIVIL	1.500.00.999.000	534.878,76			
3.1.90.13	OBRIGAÇÕES PATRONAIS	1.500.00.999.000	520.300,00			
3.1.90.13	OBRIGAÇÕES PATRONAIS	1.899.00.999.000	84.700,00			
3.1.90.92	DESPESAS DE EXERCÍCIOS ANTERIORES	1.500.00.999.000	793,18			
3.3.00.00	OUTRAS DESPESAS CORRENTES				11.731.893,92	
3.3.90.00	APLICAÇÕES DIRETAS			11.731.893,92		
3.3.90.14	DIÁRIAS - CIVIL	1.500.00.999.000	11.000,00			
3.3.90.30	MATERIAL DE CONSUMO	1.500.00.999.000	2.310.000,00			
3.3.90.30	MATERIAL DE CONSUMO	1.700.05.999.000	220.000,00			
3.3.90.30	MATERIAL DE CONSUMO	1.701.05.999.000	330.000,00			
3.3.90.30	MATERIAL DE CONSUMO	1.749.05.999.000	18.150,00			
3.3.90.33	PASSAGENS E DESPESAS COM LOCOMOÇÃO	1.500.00.999.000	793,18			
3.3.90.35	SERVIÇOS DE CONSULTORIA	1.500.00.999.000	793,18			
3.3.90.36	OUTROS SERVIÇOS DE TERCEIROS - PESSOA FÍSICA	1.500.00.999.000	1.540.000,00			
3.3.90.36	OUTROS SERVIÇOS DE TERCEIROS - PESSOA FÍSICA	1.751.00.999.000	50.000,00			
3.3.90.39	OUTROS SERVIÇOS DE TERCEIROS - PESSOA JURÍDICA	1.500.00.999.000	6.600.000,00			
3.3.90.39	OUTROS SERVIÇOS DE TERCEIROS - PESSOA JURÍDICA	1.701.05.999.000	385.000,00			
3.3.90.39	OUTROS SERVIÇOS DE TERCEIROS - PESSOA JURÍDICA	1.749.05.999.000	12.100,00			
3.3.90.47	OBRIGAÇÕES TRIBUTÁRIAS E CONTRIBUTIVAS	1.500.00.999.000	198.000,00			
3.3.90.91	SENTENÇAS JUDICIAIS	1.500.00.999.000	55.000,00			
3.3.90.92	DESPESAS DE EXERCÍCIOS ANTERIORES	1.500.00.999.000	1.057,56			
4.0.00.00	DESPESAS DE CAPITAL					188.650,00
4.4.00.00	INVESTIMENTOS				188.650,00	
4.4.90.00	APLICAÇÕES DIRETAS			188.650,00		
4.4.90.51	OBRAS E INSTALAÇÕES	1.700.05.999.000	6.050,00			
4.4.90.51	OBRAS E INSTALAÇÕES	1.749.05.999.000	6.050,00			
4.4.90.52	EQUIPAMENTOS E MATERIAL PERMANENTE	1.500.00.999.000	110.000,00			
4.4.90.52	EQUIPAMENTOS E MATERIAL PERMANENTE	1.700.05.999.000	6.050,00			
4.4.90.52	EQUIPAMENTOS E MATERIAL PERMANENTE	1.701.05.999.000	18.150,00			
4.4.90.52	EQUIPAMENTOS E MATERIAL PERMANENTE	1.749.05.999.000	6.050,00			
4.4.90.52	EQUIPAMENTOS E MATERIAL PERMANENTE	1.754.05.999.000	36.300,00			
TOTAL						13.061.215,86

PREFEITURA MUNICIPAL DE FLORESTA DO PIAUÍ

R MATIAS FRANCISCO DE LIMA, 447, centro - CNPJ:01612578/0001-61

Orçamento Programa - Exercício de 2026

Anexo 02

Página 4

NATUREZA DA DESPESA POR ORGÃO

PODER ORGÃO						
05 SEC. MUN. DE FINANÇAS E TESOUREARIA						
01 Sec. Mun. de Finanças e tesouraria						
Código	Especificação	F.R.-C.A.	Elemento	Modalidade	Grupo	Categoria Econômica
3.0.00.00	DESPESAS CORRENTES					66.675,69
3.1.00.00	PESSOAL E ENCARGOS SOCIAIS				44.000,00	
3.1.90.00	APLICAÇÕES DIRETAS			44.000,00		
3.1.90.11	VENCIMENTOS E VANTAGENS FIXAS - PESSOAL CIVIL	1.500.00.999.000	44.000,00			
3.2.00.00	JUROS E ENCARGOS DA DÍVIDA				3.082,95	
3.2.90.00	APLICAÇÕES DIRETAS			3.082,95		
3.2.90.21	JUROS SOBRE A DÍVIDA POR CONTRATO	1.500.00.999.000	1.100,00			
3.2.90.22	OUTROS ENCARGOS SOBRE A DÍVIDA POR CONTRATO	1.500.00.999.000	1.982,95			
3.3.00.00	OUTRAS DESPESAS CORRENTES				19.592,74	
3.3.90.00	APLICAÇÕES DIRETAS			19.592,74		
3.3.90.14	DIÁRIAS - CIVIL	1.500.00.999.000	11.000,00			
3.3.90.30	MATERIAL DE CONSUMO	1.500.00.999.000	793,18			
3.3.90.33	PASSAGENS E DESPESAS COM LOCOMOÇÃO	1.500.00.999.000	793,18			
3.3.90.36	OUTROS SERVIÇOS DE TERCEIROS - PESSOA FÍSICA	1.500.00.999.000	3.304,89			
3.3.90.39	OUTROS SERVIÇOS DE TERCEIROS - PESSOA JURÍDICA	1.500.00.999.000	3.701,49			
4.0.00.00	DESPESAS DE CAPITAL					220.793,18
4.4.00.00	INVESTIMENTOS				793,18	
4.4.90.00	APLICAÇÕES DIRETAS			793,18		
4.4.90.52	EQUIPAMENTOS E MATERIAL PERMANENTE	1.500.00.999.000	793,18			
4.6.00.00	AMORTIZAÇÃO DA DÍVIDA				220.000,00	
4.6.90.00	APLICAÇÕES DIRETAS			220.000,00		
4.6.90.71	PRINCIPAL DA DÍVIDA CONTRATUAL RESGATADO	1.500.00.999.000	220.000,00			
TOTAL						287.468,87

PREFEITURA MUNICIPAL DE FLORESTA DO PIAUÍ

R MATIAS FRANCISCO DE LIMA, 447, centro - CNPJ:01612578/0001-61

Orçamento Programa - Exercício de 2026

Anexo 02

Página 5

NATUREZA DA DESPESA POR ORGÃO

PODER						
ORGÃO						
Código	Especificação	F.R.-C.A.	Elemento	Modalidade	Grupo	Categoria Econômica
06	SECRETARIA MUNICIPAL DE EDUCAÇÃO					
01	Secretaria Municipal de Educação					
3.0.00.00	DESPESAS CORRENTES					2.876.174,62
3.1.00.00	PESSOAL E ENCARGOS SOCIAIS				1.144.636,53	
3.1.90.00	APLICAÇÕES DIRETAS			1.144.636,53		
3.1.90.04	CONTRATAÇÃO POR TEMPO DETERMINADO	1.500.00.200.000	2.686,36			
3.1.90.04	CONTRATAÇÃO POR TEMPO DETERMINADO	1.569.01.999.000	9.518,11			
3.1.90.11	VENCIMENTOS E VANTAGENS FIXAS - PESSOAL CIVIL	1.500.00.200.000	939.226,99			
3.1.90.11	VENCIMENTOS E VANTAGENS FIXAS - PESSOAL CIVIL	1.569.01.999.000	24.852,81			
3.1.90.13	OBRIGAÇÕES PATRONAIS	1.500.00.200.000	88.000,00			
3.1.90.13	OBRIGAÇÕES PATRONAIS	1.569.01.999.000	2.200,00			
3.1.90.13	OBRIGAÇÕES PATRONAIS	1.899.00.999.000	72.600,00			
3.1.90.92	DESPESAS DE EXERCÍCIOS ANTERIORES	1.500.00.200.000	2.776,13			
3.1.90.92	DESPESAS DE EXERCÍCIOS ANTERIORES	1.569.01.999.000	2.776,13			
3.3.00.00	OUTRAS DESPESAS CORRENTES				1.731.538,09	
3.3.90.00	APLICAÇÕES DIRETAS			1.731.538,09		
3.3.90.14	DIÁRIAS - CIVIL	1.500.00.200.000	19.276,13			
3.3.90.14	DIÁRIAS - CIVIL	1.569.01.999.000	3.876,13			
3.3.90.30	MATERIAL DE CONSUMO	1.500.00.200.000	235.503,64			
3.3.90.30	MATERIAL DE CONSUMO	1.550.01.999.000	385.000,00			
3.3.90.30	MATERIAL DE CONSUMO	1.551.01.999.000	1.210,00			
3.3.90.30	MATERIAL DE CONSUMO	1.552.01.999.000	95.180,96			
3.3.90.30	MATERIAL DE CONSUMO	1.553.01.999.000	55.000,00			
3.3.90.30	MATERIAL DE CONSUMO	1.569.01.999.000	21.384,64			
3.3.90.33	PASSAGENS E DESPESAS COM LOCOMOÇÃO	1.500.00.200.000	2.643,94			
3.3.90.33	PASSAGENS E DESPESAS COM LOCOMOÇÃO	1.553.01.999.000	660,99			
3.3.90.33	PASSAGENS E DESPESAS COM LOCOMOÇÃO	1.569.01.999.000	1.982,95			
3.3.90.36	OUTROS SERVIÇOS DE TERCEIROS - PESSOA FÍSICA	1.500.00.200.000	164.778,15			
3.3.90.36	OUTROS SERVIÇOS DE TERCEIROS - PESSOA FÍSICA	1.550.01.999.000	3.437,09			
3.3.90.36	OUTROS SERVIÇOS DE TERCEIROS - PESSOA FÍSICA	1.551.01.999.000	10.179,08			
3.3.90.36	OUTROS SERVIÇOS DE TERCEIROS - PESSOA FÍSICA	1.552.01.999.000	24.200,00			
3.3.90.36	OUTROS SERVIÇOS DE TERCEIROS - PESSOA FÍSICA	1.553.01.999.000	28.738,05			
3.3.90.36	OUTROS SERVIÇOS DE TERCEIROS - PESSOA FÍSICA	1.569.01.999.000	10.676,85			
3.3.90.39	OUTROS SERVIÇOS DE TERCEIROS - PESSOA JURÍDICA	1.500.00.200.000	589.539,63			
3.3.90.39	OUTROS SERVIÇOS DE TERCEIROS - PESSOA JURÍDICA	1.550.01.999.000	13.314,28			
3.3.90.39	OUTROS SERVIÇOS DE TERCEIROS - PESSOA JURÍDICA	1.551.01.999.000	7.931,75			
3.3.90.39	OUTROS SERVIÇOS DE TERCEIROS - PESSOA JURÍDICA	1.553.01.999.000	18.150,00			
3.3.90.39	OUTROS SERVIÇOS DE TERCEIROS - PESSOA JURÍDICA	1.569.01.999.000	26.976,13			
3.3.90.47	OBRIGAÇÕES TRIBUTÁRIAS E CONTRIBUTIVAS	1.500.00.200.000	1.982,95			
3.3.90.47	OBRIGAÇÕES TRIBUTÁRIAS E CONTRIBUTIVAS	1.569.01.999.000	1.982,95			
3.3.90.92	DESPESAS DE EXERCÍCIOS ANTERIORES	1.500.00.200.000	1.982,95			

PREFEITURA MUNICIPAL DE FLORESTA DO PIAUÍ

R MATIAS FRANCISCO DE LIMA, 447, centro - CNPJ:01612578/0001-61

Orçamento Programa - Exercício de 2026

Anexo 02

Página 6

NATUREZA DA DESPESA POR ORGÃO

PODER						
ORGÃO						
Código	Especificação	F.R.-C.A.	Elemento	Modalidade	Grupo	Categoria Econômica
06	Secretaria Municipal de Educação					
01	Secretaria Municipal de Educação					
3.3.90.92	DESPESAS DE EXERCÍCIOS ANTERIORES	1.569.01.999.000	1.982,95			
3.3.90.93	INDENIZAÇÕES E RESTITUIÇÕES	1.500.00.200.000	1.982,95			
3.3.90.93	INDENIZAÇÕES E RESTITUIÇÕES	1.569.01.999.000	1.982,95			
4.0.00.00	DESPESAS DE CAPITAL					1.976.538,42
4.4.00.00	INVESTIMENTOS				1.968.738,87	
4.4.90.00	APLICAÇÕES DIRETAS			1.968.738,87		
4.4.90.51	OBRAS E INSTALAÇÕES	1.500.00.200.000	1.668.150,00			
4.4.90.51	OBRAS E INSTALAÇÕES	1.569.01.999.000	12.100,00			
4.4.90.51	OBRAS E INSTALAÇÕES	1.570.01.999.000	84.700,00			
4.4.90.51	OBRAS E INSTALAÇÕES	1.899.00.999.000	6.050,00			
4.4.90.52	EQUIPAMENTOS E MATERIAL PERMANENTE	1.500.00.200.000	116.081,04			
4.4.90.52	EQUIPAMENTOS E MATERIAL PERMANENTE	1.550.01.999.000	19.548,63			
4.4.90.52	EQUIPAMENTOS E MATERIAL PERMANENTE	1.569.01.999.000	7.402,97			
4.4.90.52	EQUIPAMENTOS E MATERIAL PERMANENTE	1.570.01.999.000	6.050,00			
4.4.90.52	EQUIPAMENTOS E MATERIAL PERMANENTE	1.599.01.999.000	1.982,95			
4.4.90.61	AQUISIÇÃO DE IMÓVEIS	1.500.00.200.000	22.473,28			
4.4.90.61	AQUISIÇÃO DE IMÓVEIS	1.570.01.999.000	24.200,00			
4.6.00.00	AMORTIZAÇÃO DA DÍVIDA				7.799,55	
4.6.90.00	APLICAÇÕES DIRETAS			7.799,55		
4.6.90.71	PRINCIPAL DA DÍVIDA CONTRATUAL RESGATADO	1.500.00.200.000	7.799,55			
TOTAL						4.852.713,04

PREFEITURA MUNICIPAL DE FLORESTA DO PIAUÍ

R MATIAS FRANCISCO DE LIMA, 447, centro - CNPJ:01612578/0001-61

Orçamento Programa - Exercício de 2026

Anexo 02

Página 7

NATUREZA DA DESPESA POR ORGÃO

PODER ORGÃO						
06 SECRETARIA MUNICIPAL DE EDUCAÇÃO						
02 Fundo Man.Des.Educ.Bás.Val.Prof.Educação						
Código	Especificação	F.R.-C.A.	Elemento	Modalidade	Grupo	Categoria Econômica
3.0.00.00	DESPESAS CORRENTES					9.388.853,41
3.1.00.00	PESSOAL E ENCARGOS SOCIAIS				7.413.609,64	
3.1.90.00	APLICAÇÕES DIRETAS			7.413.609,64		
3.1.90.04	CONTRATAÇÃO POR TEMPO DETERMINADO	1.540.01.230.000	18.507,41			
3.1.90.11	VENCIMENTOS E VANTAGENS FIXAS - PESSOAL CIVIL	1.540.01.230.000	4.707.600,42			
3.1.90.11	VENCIMENTOS E VANTAGENS FIXAS - PESSOAL CIVIL	1.541.01.230.000	781.551,11			
3.1.90.11	VENCIMENTOS E VANTAGENS FIXAS - PESSOAL CIVIL	1.542.01.230.000	1.045.000,00			
3.1.90.13	OBRIGAÇÕES PATRONAIS	1.540.01.230.000	801.323,85			
3.1.90.13	OBRIGAÇÕES PATRONAIS	1.542.01.230.000	55.000,00			
3.1.90.91	SENTENÇAS JUDICIAIS	1.540.01.230.000	1.321,96			
3.1.90.92	DESPESAS DE EXERCÍCIOS ANTERIORES	1.540.01.230.000	3.304,89			
3.3.00.00	OUTRAS DESPESAS CORRENTES				1.975.243,77	
3.3.90.00	APLICAÇÕES DIRETAS			1.975.243,77		
3.3.90.14	DIÁRIAS - CIVIL	1.540.01.999.000	7.931,75			
3.3.90.30	MATERIAL DE CONSUMO	1.540.01.999.000	1.120.641,12			
3.3.90.30	MATERIAL DE CONSUMO	1.543.01.999.000	60.500,00			
3.3.90.33	PASSAGENS E DESPESAS COM LOCOMOÇÃO	1.540.01.999.000	1.321,96			
3.3.90.36	OUTROS SERVIÇOS DE TERCEIROS - PESSOA FÍSICA	1.540.01.999.000	63.108,95			
3.3.90.36	OUTROS SERVIÇOS DE TERCEIROS - PESSOA FÍSICA	1.543.01.999.000	60.500,00			
3.3.90.39	OUTROS SERVIÇOS DE TERCEIROS - PESSOA JURÍDICA	1.540.01.999.000	578.079,00			
3.3.90.39	OUTROS SERVIÇOS DE TERCEIROS - PESSOA JURÍDICA	1.543.01.999.000	82.500,00			
3.3.90.92	DESPESAS DE EXERCÍCIOS ANTERIORES	1.540.01.999.000	660,99			
4.0.00.00	DESPESAS DE CAPITAL					2.242.918,04
4.4.00.00	INVESTIMENTOS				2.242.918,04	
4.4.90.00	APLICAÇÕES DIRETAS			2.242.918,04		
4.4.90.51	OBRAS E INSTALAÇÕES	1.540.01.999.000	916.824,04			
4.4.90.51	OBRAS E INSTALAÇÕES	1.542.01.999.000	550.000,00			
4.4.90.52	EQUIPAMENTOS E MATERIAL PERMANENTE	1.540.01.999.000	391.094,00			
4.4.90.52	EQUIPAMENTOS E MATERIAL PERMANENTE	1.542.01.999.000	385.000,00			
TOTAL						11.631.771,45

PREFEITURA MUNICIPAL DE FLORESTA DO PIAUÍ

R MATIAS FRANCISCO DE LIMA, 447, centro - CNPJ:01612578/0001-61

Orçamento Programa - Exercício de 2026

Anexo 02

Página 8

NATUREZA DA DESPESA POR ORGÃO

PODER ORGÃO						
06 SECRETARIA MUNICIPAL DE EDUCAÇÃO						
03 FUNDEF						
Código	Especificação	F.R.-C.A.	Elemento	Modalidade	Grupo	Categoria Econômica
3.0.00.00	DESPESAS CORRENTES					342.239,89
3.1.00.00	PESSOAL E ENCARGOS SOCIAIS				213.919,39	
3.1.90.00	APLICAÇÕES DIRETAS			213.919,39		
3.1.90.11	VENCIMENTOS E VANTAGENS FIXAS - PESSOAL CIVIL	1.500.00.200.000	213.919,39			
3.3.00.00	OUTRAS DESPESAS CORRENTES				128.320,50	
3.3.90.00	APLICAÇÕES DIRETAS			128.320,50		
3.3.90.30	MATERIAL DE CONSUMO	1.500.00.200.000	128.320,50			
4.0.00.00	DESPESAS DE CAPITAL					89.824,35
4.4.00.00	INVESTIMENTOS				89.824,35	
4.4.90.00	APLICAÇÕES DIRETAS			89.824,35		
4.4.90.52	EQUIPAMENTOS E MATERIAL PERMANENTE	1.500.00.200.000	89.824,35			
TOTAL						432.064,24

PREFEITURA MUNICIPAL DE FLORESTA DO PIAUÍ

R MATIAS FRANCISCO DE LIMA, 447, centro - CNPJ:01612578/0001-61

Orçamento Programa - Exercício de 2026

Anexo 02

Página 9

NATUREZA DA DESPESA POR ORGÃO

PODER ORGÃO						
07 SEC. MUNICIPAL DE SAÚDE E SANEAMENTO						
01 Fundo Municipal de Saúde						
Código	Especificação	F.R.-C.A.	Elemento	Modalidade	Grupo	Categoria Econômica
3.0.00.00	DESPESAS CORRENTES					13.504.346,76
3.1.00.00	PESSOAL E ENCARGOS SOCIAIS				3.487.837,86	
3.1.90.00	APLICAÇÕES DIRETAS			3.487.837,86		
3.1.90.04	CONTRATAÇÃO POR TEMPO DETERMINADO	1.500.00.300.000	176.236,66			
3.1.90.04	CONTRATAÇÃO POR TEMPO DETERMINADO	1.600.02.999.000	14.541,57			
3.1.90.11	VENCIMENTOS E VANTAGENS FIXAS - PESSOAL CIVIL	1.500.00.300.000	1.233.976,59			
3.1.90.11	VENCIMENTOS E VANTAGENS FIXAS - PESSOAL CIVIL	1.600.02.999.000	722.447,94			
3.1.90.11	VENCIMENTOS E VANTAGENS FIXAS - PESSOAL CIVIL	1.604.02.999.000	354.200,00			
3.1.90.11	VENCIMENTOS E VANTAGENS FIXAS - PESSOAL CIVIL	1.605.02.999.000	55.000,00			
3.1.90.11	VENCIMENTOS E VANTAGENS FIXAS - PESSOAL CIVIL	1.621.02.999.000	330.000,00			
3.1.90.11	VENCIMENTOS E VANTAGENS FIXAS - PESSOAL CIVIL	1.632.02.999.000	35.658,74			
3.1.90.13	OBRIGAÇÕES PATRONAIS	1.500.00.300.000	220.000,00			
3.1.90.13	OBRIGAÇÕES PATRONAIS	1.600.02.999.000	77.000,00			
3.1.90.13	OBRIGAÇÕES PATRONAIS	1.604.02.999.000	42.350,00			
3.1.90.13	OBRIGAÇÕES PATRONAIS	1.605.02.999.000	27.500,00			
3.1.90.13	OBRIGAÇÕES PATRONAIS	1.621.02.999.000	137.500,00			
3.1.90.13	OBRIGAÇÕES PATRONAIS	1.632.02.999.000	55.000,00			
3.1.90.16	OUTRAS DESPESAS VARIÁVEIS - PESSOAL CIVIL	1.602.02.999.000	2.420,00			
3.1.90.16	OUTRAS DESPESAS VARIÁVEIS - PESSOAL CIVIL	1.631.02.999.000	2.420,00			
3.1.90.92	DESPESAS DE EXERCÍCIOS ANTERIORES	1.500.00.300.000	793,18			
3.1.90.92	DESPESAS DE EXERCÍCIOS ANTERIORES	1.600.02.999.000	793,18			
3.3.00.00	OUTRAS DESPESAS CORRENTES				10.016.508,90	
3.3.90.00	APLICAÇÕES DIRETAS			10.016.508,90		
3.3.90.14	DIÁRIAS - CIVIL	1.500.00.300.000	45.457,43			
3.3.90.14	DIÁRIAS - CIVIL	1.600.02.999.000	140.217,36			
3.3.90.14	DIÁRIAS - CIVIL	1.602.02.999.000	2.420,00			
3.3.90.14	DIÁRIAS - CIVIL	1.604.02.999.000	3.630,00			
3.3.90.14	DIÁRIAS - CIVIL	1.631.02.999.000	1.210,00			
3.3.90.14	DIÁRIAS - CIVIL	1.632.02.999.000	1.210,00			
3.3.90.30	MATERIAL DE CONSUMO	1.500.00.300.000	700.811,28			
3.3.90.30	MATERIAL DE CONSUMO	1.600.02.999.000	182.400,90			
3.3.90.30	MATERIAL DE CONSUMO	1.600.02.999.000	483.238,15			
3.3.90.30	MATERIAL DE CONSUMO	1.600.02.999.000	500.000,00			
3.3.90.30	MATERIAL DE CONSUMO	1.601.02.999.000	233.913,90			
3.3.90.30	MATERIAL DE CONSUMO	1.601.02.999.000	660.000,00			
3.3.90.30	MATERIAL DE CONSUMO	1.602.02.999.000	12.100,00			
3.3.90.30	MATERIAL DE CONSUMO	1.604.02.999.000	3.630,00			
3.3.90.30	MATERIAL DE CONSUMO	1.621.02.999.000	847.000,00			
3.3.90.30	MATERIAL DE CONSUMO	1.631.02.999.000	18.150,00			

PREFEITURA MUNICIPAL DE FLORESTA DO PIAUÍ

R MATIAS FRANCISCO DE LIMA, 447, centro - CNPJ:01612578/0001-61

Orçamento Programa - Exercício de 2026

Anexo 02

Página 10

NATUREZA DA DESPESA POR ORGÃO

PODER						
ORGÃO						
Código	Especificação	F.R.-C.A.	Elemento	Modalidade	Grupo	Categoria Econômica
07	Sec. Municipal de Saúde e Saneamento					
01	Fundo Municipal de Saúde					
3.3.90.30	MATERIAL DE CONSUMO	1.632.02.999.000	1.210,00			
3.3.90.30	MATERIAL DE CONSUMO	1.749.05.999.000	21.175,00			
3.3.90.32	MATERIAL, BEM OU SERVIÇO PARA DISTRIBUIÇÃO GRATUITA	1.500.00.300.000	74.029,64			
3.3.90.33	PASSAGENS E DESPESAS COM LOCOMOÇÃO	1.500.00.300.000	793,18			
3.3.90.33	PASSAGENS E DESPESAS COM LOCOMOÇÃO	1.600.02.999.000	275.000,00			
3.3.90.36	OUTROS SERVIÇOS DE TERCEIROS - PESSOA FÍSICA	1.500.00.300.000	704.807,81			
3.3.90.36	OUTROS SERVIÇOS DE TERCEIROS - PESSOA FÍSICA	1.600.02.999.000	1.884.041,62			
3.3.90.36	OUTROS SERVIÇOS DE TERCEIROS - PESSOA FÍSICA	1.601.02.999.000	121.000,00			
3.3.90.36	OUTROS SERVIÇOS DE TERCEIROS - PESSOA FÍSICA	1.601.02.999.000	233.913,35			
3.3.90.36	OUTROS SERVIÇOS DE TERCEIROS - PESSOA FÍSICA	1.602.02.999.000	6.050,00			
3.3.90.36	OUTROS SERVIÇOS DE TERCEIROS - PESSOA FÍSICA	1.604.02.999.000	13.310,00			
3.3.90.36	OUTROS SERVIÇOS DE TERCEIROS - PESSOA FÍSICA	1.605.00.999.000	55.000,00			
3.3.90.36	OUTROS SERVIÇOS DE TERCEIROS - PESSOA FÍSICA	1.621.02.999.000	275.000,00			
3.3.90.36	OUTROS SERVIÇOS DE TERCEIROS - PESSOA FÍSICA	1.631.02.999.000	2.420,00			
3.3.90.36	OUTROS SERVIÇOS DE TERCEIROS - PESSOA FÍSICA	1.632.02.999.000	1.210,00			
3.3.90.39	OUTROS SERVIÇOS DE TERCEIROS - PESSOA JURÍDICA	1.500.00.300.000	913.874,47			
3.3.90.39	OUTROS SERVIÇOS DE TERCEIROS - PESSOA JURÍDICA	1.600.02.999.000	300.000,00			
3.3.90.39	OUTROS SERVIÇOS DE TERCEIROS - PESSOA JURÍDICA	1.600.02.999.000	452.583,11			
3.3.90.39	OUTROS SERVIÇOS DE TERCEIROS - PESSOA JURÍDICA	1.601.02.999.000	104.744,73			
3.3.90.39	OUTROS SERVIÇOS DE TERCEIROS - PESSOA JURÍDICA	1.601.02.999.000	233.913,35			
3.3.90.39	OUTROS SERVIÇOS DE TERCEIROS - PESSOA JURÍDICA	1.602.02.999.000	24.200,00			
3.3.90.39	OUTROS SERVIÇOS DE TERCEIROS - PESSOA JURÍDICA	1.604.02.999.000	2.420,00			
3.3.90.39	OUTROS SERVIÇOS DE TERCEIROS - PESSOA JURÍDICA	1.621.02.999.000	363.000,00			
3.3.90.39	OUTROS SERVIÇOS DE TERCEIROS - PESSOA JURÍDICA	1.631.02.999.000	9.075,00			
3.3.90.39	OUTROS SERVIÇOS DE TERCEIROS - PESSOA JURÍDICA	1.632.02.999.000	1.210,00			
3.3.90.47	OBRIGAÇÕES TRIBUTÁRIAS E CONTRIBUTIVAS	1.500.00.300.000	1.982,95			
3.3.90.47	OBRIGAÇÕES TRIBUTÁRIAS E CONTRIBUTIVAS	1.600.02.999.000	1.982,95			
3.3.90.91	SENTENÇAS JUDICIAIS	1.500.00.300.000	793,18			
3.3.90.91	SENTENÇAS JUDICIAIS	1.600.02.999.000	793,18			
3.3.90.92	DESPESAS DE EXERCÍCIOS ANTERIORES	1.500.00.300.000	793,18			
3.3.90.92	DESPESAS DE EXERCÍCIOS ANTERIORES	1.600.02.999.000	793,18			
3.3.90.93	INDENIZAÇÕES E RESTITUIÇÕES	1.500.02.300.000	50.000,00			
3.3.90.93	INDENIZAÇÕES E RESTITUIÇÕES	1.600.02.999.000	50.000,00			
4.0.00.00	DESPESAS DE CAPITAL					2.564.761,73
4.4.00.00	INVESTIMENTOS				2.546.254,31	
4.4.90.00	APLICAÇÕES DIRETAS			2.546.254,31		
4.4.90.30	MATERIAL DE CONSUMO	1.500.00.300.000	7.931,75			
4.4.90.30	MATERIAL DE CONSUMO	1.600.02.999.000	7.931,75			

PREFEITURA MUNICIPAL DE FLORESTA DO PIAUÍ

R MATIAS FRANCISCO DE LIMA, 447, centro - CNPJ:01612578/0001-61

Orçamento Programa - Exercício de 2026

Anexo 02

Página 11

NATUREZA DA DESPESA POR ORGÃO

PODER ORGÃO						
07 Sec. Municipal de Saúde e Saneamento						
01 Fundo Municipal de Saúde						
Código	Especificação	F.R.-C.A.	Elemento	Modalidade	Grupo	Categoria Econômica
4.4.90.36	OUTROS SERVIÇOS DE TERCEIROS - PESSOA FÍSICA	1.500.00.300.000	47.393,21			
4.4.90.36	OUTROS SERVIÇOS DE TERCEIROS - PESSOA FÍSICA	1.600.02.999.000	59.685,35			
4.4.90.39	OUTROS SERVIÇOS DE TERCEIROS - PESSOA JURÍDICA	1.500.00.300.000	7.931,75			
4.4.90.39	OUTROS SERVIÇOS DE TERCEIROS - PESSOA JURÍDICA	1.600.02.999.000	7.931,75			
4.4.90.39	OUTROS SERVIÇOS DE TERCEIROS - PESSOA JURÍDICA	1.631.02.999.000	605,00			
4.4.90.51	OBRAS E INSTALAÇÕES	1.500.00.300.000	66.139,66			
4.4.90.51	OBRAS E INSTALAÇÕES	1.601.02.999.000	146.430,01			
4.4.90.51	OBRAS E INSTALAÇÕES	1.601.02.999.000	540.095,60			
4.4.90.51	OBRAS E INSTALAÇÕES	1.603.02.999.000	12.100,00			
4.4.90.51	OBRAS E INSTALAÇÕES	1.604.02.999.000	1.210,00			
4.4.90.51	OBRAS E INSTALAÇÕES	1.631.02.999.000	89.859,46			
4.4.90.51	OBRAS E INSTALAÇÕES	1.632.02.999.000	12.100,00			
4.4.90.52	EQUIPAMENTOS E MATERIAL PERMANENTE	1.500.00.300.000	174.914,70			
4.4.90.52	EQUIPAMENTOS E MATERIAL PERMANENTE	1.600.00.999.000	200.000,00			
4.4.90.52	EQUIPAMENTOS E MATERIAL PERMANENTE	1.601.02.999.000	102.850,00			
4.4.90.52	EQUIPAMENTOS E MATERIAL PERMANENTE	1.601.02.999.000	540.095,60			
4.4.90.52	EQUIPAMENTOS E MATERIAL PERMANENTE	1.602.02.999.000	6.050,00			
4.4.90.52	EQUIPAMENTOS E MATERIAL PERMANENTE	1.603.02.999.000	2.420,00			
4.4.90.52	EQUIPAMENTOS E MATERIAL PERMANENTE	1.604.02.999.000	3.630,00			
4.4.90.52	EQUIPAMENTOS E MATERIAL PERMANENTE	1.621.02.999.000	42.350,00			
4.4.90.52	EQUIPAMENTOS E MATERIAL PERMANENTE	1.631.02.999.000	96.939,98			
4.4.90.52	EQUIPAMENTOS E MATERIAL PERMANENTE	1.632.02.999.000	330.000,00			
4.4.90.61	AQUISIÇÃO DE IMÓVEIS	1.500.00.300.000	6.609,79			
4.4.90.61	AQUISIÇÃO DE IMÓVEIS	1.631.02.999.000	33.048,95			
4.6.00.00	AMORTIZAÇÃO DA DÍVIDA				18.507,42	
4.6.90.00	APLICAÇÕES DIRETAS			18.507,42		
4.6.90.71	PRINCIPAL DA DÍVIDA CONTRATUAL RESGATADO	1.500.00.300.000	9.253,71			
4.6.90.71	PRINCIPAL DA DÍVIDA CONTRATUAL RESGATADO	1.600.02.999.000	9.253,71			
TOTAL						16.069.108,49

PREFEITURA MUNICIPAL DE FLORESTA DO PIAUÍ

R MATIAS FRANCISCO DE LIMA, 447, centro - CNPJ:01612578/0001-61

Orçamento Programa - Exercício de 2026

Anexo 02

Página 12

NATUREZA DA DESPESA POR ORGÃO

PODER		07 SEC. MUNICIPAL DE SAÚDE E SANEAMENTO				
ORGÃO		02 Sec. Municipal de Saúde e Saneamento				
Código	Especificação	F.R.-C.A.	Elemento	Modalidade	Grupo	Categoria Econômica
3.0.00.00	DESPESAS CORRENTES					584.843,65
3.1.00.00	PESSOAL E ENCARGOS SOCIAIS				27.346,00	
3.1.90.00	APLICAÇÕES DIRETAS			27.346,00		
3.1.90.11	VENCIMENTOS E VANTAGENS FIXAS - PESSOAL CIVIL	1.500.00.300.000	15.125,00			
3.1.90.13	OBRIGAÇÕES PATRONAIS	1.500.00.300.000	12.221,00			
3.3.00.00	OUTRAS DESPESAS CORRENTES				557.497,65	
3.3.90.00	APLICAÇÕES DIRETAS			557.497,65		
3.3.90.14	DIÁRIAS - CIVIL	1.500.00.300.000	11.000,00			
3.3.90.30	MATERIAL DE CONSUMO	1.500.00.300.000	198.000,00			
3.3.90.32	MATERIAL, BEM OU SERVIÇO PARA DISTRIBUIÇÃO GRATUITA	1.500.00.300.000	99.000,00			
3.3.90.33	PASSAGENS E DESPESAS COM LOCOMOÇÃO	1.500.00.300.000	1.982,95			
3.3.90.36	OUTROS SERVIÇOS DE TERCEIROS - PESSOA FÍSICA	1.500.00.300.000	165.000,00			
3.3.90.39	OUTROS SERVIÇOS DE TERCEIROS - PESSOA JURÍDICA	1.500.00.300.000	72.600,00			
3.3.90.47	OBRIGAÇÕES TRIBUTÁRIAS E CONTRIBUTIVAS	1.500.00.300.000	1.982,95			
3.3.90.91	SENTENÇAS JUDICIAIS	1.500.00.300.000	7.931,75			
4.0.00.00	DESPESAS DE CAPITAL					110.000,00
4.4.00.00	INVESTIMENTOS				110.000,00	
4.4.90.00	APLICAÇÕES DIRETAS			110.000,00		
4.4.90.52	EQUIPAMENTOS E MATERIAL PERMANENTE	1.500.00.300.000	110.000,00			
TOTAL						694.843,65

PREFEITURA MUNICIPAL DE FLORESTA DO PIAUÍ

R MATIAS FRANCISCO DE LIMA, 447, centro - CNPJ:01612578/0001-61

Orçamento Programa - Exercício de 2026

Anexo 02

Página 13

NATUREZA DA DESPESA POR ORGÃO

Código	Especificação	F.R.-C.A.	Elemento	Modalidade	Grupo	Categoria Econômica
PODER ORGÃO	08 SEC. MUN. DE OBRAS, HABITAÇÃO, SERV.PÚBL. 01 Sec. Mun. de Obras, Habitação, serv.púb.					
3.0.00.00	DESPESAS CORRENTES					4.459.839,03
3.1.00.00	PESSOAL E ENCARGOS SOCIAIS				30.250,00	
3.1.90.00	APLICAÇÕES DIRETAS			30.250,00		
3.1.90.11	VENCIMENTOS E VANTAGENS FIXAS - PESSOAL CIVIL	1.500.00.999.000	30.250,00			
3.3.00.00	OUTRAS DESPESAS CORRENTES				4.429.589,03	
3.3.90.00	APLICAÇÕES DIRETAS			4.429.589,03		
3.3.90.14	DIÁRIAS - CIVIL	1.500.00.999.000	5.420,02			
3.3.90.30	MATERIAL DE CONSUMO	1.500.00.999.000	150.353,53			
3.3.90.30	MATERIAL DE CONSUMO	1.700.05.999.000	68.741,81			
3.3.90.30	MATERIAL DE CONSUMO	1.701.05.999.000	15.863,50			
3.3.90.30	MATERIAL DE CONSUMO	1.751.00.999.000	82.500,00			
3.3.90.33	PASSAGENS E DESPESAS COM LOCOMOÇÃO	1.500.00.999.000	793,18			
3.3.90.36	OUTROS SERVIÇOS DE TERCEIROS - PESSOA FÍSICA	1.500.00.999.000	142.913,49			
3.3.90.36	OUTROS SERVIÇOS DE TERCEIROS - PESSOA FÍSICA	1.700.05.999.000	3.304,89			
3.3.90.36	OUTROS SERVIÇOS DE TERCEIROS - PESSOA FÍSICA	1.700.05.999.000	167.354,00			
3.3.90.36	OUTROS SERVIÇOS DE TERCEIROS - PESSOA FÍSICA	1.701.05.999.000	15.863,50			
3.3.90.39	OUTROS SERVIÇOS DE TERCEIROS - PESSOA JURÍDICA	1.500.00.999.000	751.481,11			
3.3.90.39	OUTROS SERVIÇOS DE TERCEIROS - PESSOA JURÍDICA	1.700.05.999.000	165.000,00			
3.3.90.39	OUTROS SERVIÇOS DE TERCEIROS - PESSOA JURÍDICA	1.700.05.999.000	2.750.000,00			
3.3.90.39	OUTROS SERVIÇOS DE TERCEIROS - PESSOA JURÍDICA	1.751.00.999.000	110.000,00			
4.0.00.00	DESPESAS DE CAPITAL					2.578.320,51
4.4.00.00	INVESTIMENTOS				2.578.320,51	
4.4.90.00	APLICAÇÕES DIRETAS			2.578.320,51		
4.4.90.30	MATERIAL DE CONSUMO	1.500.00.999.000	3.304,89			
4.4.90.30	MATERIAL DE CONSUMO	1.700.05.999.000	275.000,00			
4.4.90.36	OUTROS SERVIÇOS DE TERCEIROS - PESSOA FÍSICA	1.500.00.999.000	2.115,14			
4.4.90.36	OUTROS SERVIÇOS DE TERCEIROS - PESSOA FÍSICA	1.701.05.999.000	39.658,73			
4.4.90.39	OUTROS SERVIÇOS DE TERCEIROS - PESSOA JURÍDICA	1.700.05.999.000	165.000,00			
4.4.90.39	OUTROS SERVIÇOS DE TERCEIROS - PESSOA JURÍDICA	1.700.05.999.000	495.000,00			
4.4.90.51	OBRAS E INSTALAÇÕES	1.500.00.999.000	118.263,72			
4.4.90.51	OBRAS E INSTALAÇÕES	1.700.00.999.000	100.000,00			
4.4.90.51	OBRAS E INSTALAÇÕES	1.700.05.999.000	165.000,00			
4.4.90.51	OBRAS E INSTALAÇÕES	1.700.05.999.000	489.796,05			
4.4.90.51	OBRAS E INSTALAÇÕES	1.701.05.999.000	355.389,74			
4.4.90.51	OBRAS E INSTALAÇÕES	1.706.05.999.000	51.000,00			
4.4.90.51	OBRAS E INSTALAÇÕES	1.710.05.999.000	15.000,00			
4.4.90.51	OBRAS E INSTALAÇÕES	1.755.00.150.000	66.749,70			
4.4.90.51	OBRAS E INSTALAÇÕES	1.899.00.999.000	36.663,00			
4.4.90.52	EQUIPAMENTOS E MATERIAL PERMANENTE	1.500.00.999.000	200.379,54			

PREFEITURA MUNICIPAL DE FLORESTA DO PIAUÍ

R MATIAS FRANCISCO DE LIMA, 447, centro - CNPJ:01612578/0001-61

Orçamento Programa - Exercício de 2026

Anexo 02

Página 14

NATUREZA DA DESPESA POR ORGÃO

PODER ORGÃO	08 Sec. Mun. de Obras, Habitação, serv.púb. 01 Sec. Mun. de Obras, Habitação, serv.púb.					
Código	Especificação	F.R.-C.A.	Elemento	Modalidade	Grupo	Categoria Econômica
TOTAL						7.038.159,54

PREFEITURA MUNICIPAL DE FLORESTA DO PIAUÍ

R MATIAS FRANCISCO DE LIMA, 447, centro - CNPJ:01612578/0001-61

Orçamento Programa - Exercício de 2026

Anexo 02

Página 15

NATUREZA DA DESPESA POR ORGÃO

PODER ORGÃO	08 SEC. MUN. DE OBRAS, HABITAÇÃO, SERV.PÚBL. 02 Fundo Mun. Habitação de Interesse Social					
Código	Especificação	F.R.-C.A.	Elemento	Modalidade	Grupo	Categoria Econômica
3.0.00.00	DESPESAS CORRENTES					2.643,94
3.3.00.00	OUTRAS DESPESAS CORRENTES				2.643,94	
3.3.90.00	APLICAÇÕES DIRETAS			2.643,94		
3.3.90.30	MATERIAL DE CONSUMO	1.500.00.999.000	660,99			
3.3.90.36	OUTROS SERVIÇOS DE TERCEIROS - PESSOA FÍSICA	1.500.00.999.000	660,99			
3.3.90.39	OUTROS SERVIÇOS DE TERCEIROS - PESSOA JURÍDICA	1.500.00.999.000	1.321,96			
4.0.00.00	DESPESAS DE CAPITAL					15.537,12
4.4.00.00	INVESTIMENTOS				15.537,12	
4.4.90.00	APLICAÇÕES DIRETAS			15.537,12		
4.4.90.51	OBRAS E INSTALAÇÕES	1.500.00.999.000	1.454,17			
4.4.90.51	OBRAS E INSTALAÇÕES	1.701.05.999.000	12.100,00			
4.4.90.52	EQUIPAMENTOS E MATERIAL PERMANENTE	1.500.00.999.000	1.982,95			
TOTAL						18.181,06

PREFEITURA MUNICIPAL DE FLORESTA DO PIAUÍ

R MATIAS FRANCISCO DE LIMA, 447, centro - CNPJ:01612578/0001-61

Orçamento Programa - Exercício de 2026

Anexo 02

Página 16

NATUREZA DA DESPESA POR ORGÃO

PODER ORGÃO	09 SEC. MUN. DE ESPORTE, TURISMO E LAZER 01 Sec. Mun. de Esporte, Turismo e Lazer					
Código	Especificação	F.R.-C.A.	Elemento	Modalidade	Grupo	Categoria Econômica
3.0.00.00	DESPESAS CORRENTES					175.360,15
3.1.00.00	PESSOAL E ENCARGOS SOCIAIS				15.665,20	
3.1.90.00	APLICAÇÕES DIRETAS			15.665,20		
3.1.90.04	CONTRATAÇÃO POR TEMPO DETERMINADO	1.500.00.999.000	793,18			
3.1.90.11	VENCIMENTOS E VANTAGENS FIXAS - PESSOAL CIVIL	1.500.00.999.000	14.872,02			
3.3.00.00	OUTRAS DESPESAS CORRENTES				159.694,95	
3.3.90.00	APLICAÇÕES DIRETAS			159.694,95		
3.3.90.30	MATERIAL DE CONSUMO	1.500.00.999.000	12.356,23			
3.3.90.30	MATERIAL DE CONSUMO	1.701.05.999.000	39.658,73			
3.3.90.31	PREMIAÇÕES CULTURAIS, ARTÍSTICAS, CIENTÍFICAS, DESPORTIV	1.500.00.999.000	4.536,14			
3.3.90.32	MATERIAL, BEM OU SERVIÇO PARA DISTRIBUIÇÃO GRATUITA	1.500.00.999.000	4.536,14			
3.3.90.33	PASSAGENS E DESPESAS COM LOCOMOÇÃO	1.500.00.999.000	793,18			
3.3.90.36	OUTROS SERVIÇOS DE TERCEIROS - PESSOA FÍSICA	1.500.00.999.000	7.789,20			
3.3.90.36	OUTROS SERVIÇOS DE TERCEIROS - PESSOA FÍSICA	1.701.05.999.000	75.351,58			
3.3.90.39	OUTROS SERVIÇOS DE TERCEIROS - PESSOA JURÍDICA	1.500.00.999.000	1.454,17			
3.3.90.39	OUTROS SERVIÇOS DE TERCEIROS - PESSOA JURÍDICA	1.701.05.999.000	13.219,58			
4.0.00.00	DESPESAS DE CAPITAL					156.377,86
4.4.00.00	INVESTIMENTOS				156.377,86	
4.4.90.00	APLICAÇÕES DIRETAS			156.377,86		
4.4.90.51	OBRAS E INSTALAÇÕES	1.701.05.999.000	85.033,00			
4.4.90.51	OBRAS E INSTALAÇÕES	1.749.05.999.000	20.449,48			
4.4.90.52	EQUIPAMENTOS E MATERIAL PERMANENTE	1.500.00.999.000	660,99			
4.4.90.61	AQUISIÇÃO DE IMÓVEIS	1.701.05.999.000	50.234,39			
TOTAL						331.738,01

PREFEITURA MUNICIPAL DE FLORESTA DO PIAUÍ

R MATIAS FRANCISCO DE LIMA, 447, centro - CNPJ:01612578/0001-61

Orçamento Programa - Exercício de 2026
Anexo 02
Página 17

NATUREZA DA DESPESA POR ORGÃO

PODER ORGÃO						
10 SEC. MUN. DE AGRICULTURA E DESENV. RURAL						
01 Sec. Mun. de Agricultura e Desenv. Rural						
Código	Especificação	F.R.-C.A.	Elemento	Modalidade	Grupo	Categoria Econômica
3.0.00.00	DESPESAS CORRENTES					257.166,86
3.1.00.00	PESSOAL E ENCARGOS SOCIAIS				31.036,92	
3.1.90.00	APLICAÇÕES DIRETAS			31.036,92		
3.1.90.11	VENCIMENTOS E VANTAGENS FIXAS - PESSOAL CIVIL	1.500.00.999.000	31.036,92			
3.3.00.00	OUTRAS DESPESAS CORRENTES				226.129,94	
3.3.90.00	APLICAÇÕES DIRETAS			226.129,94		
3.3.90.14	DIÁRIAS - CIVIL	1.500.00.999.000	793,18			
3.3.90.30	MATERIAL DE CONSUMO	1.500.00.999.000	10.505,49			
3.3.90.30	MATERIAL DE CONSUMO	1.701.05.999.000	76.673,55			
3.3.90.33	PASSAGENS E DESPESAS COM LOCOMOÇÃO	1.500.00.999.000	793,18			
3.3.90.36	OUTROS SERVIÇOS DE TERCEIROS - PESSOA FÍSICA	1.500.00.999.000	3.437,10			
3.3.90.36	OUTROS SERVIÇOS DE TERCEIROS - PESSOA FÍSICA	1.749.05.999.000	19.829,37			
3.3.90.39	OUTROS SERVIÇOS DE TERCEIROS - PESSOA JURÍDICA	1.500.00.999.000	4.098,07			
3.3.90.39	OUTROS SERVIÇOS DE TERCEIROS - PESSOA JURÍDICA	1.700.05.999.000	110.000,00			
4.0.00.00	DESPESAS DE CAPITAL					3.437,10
4.4.00.00	INVESTIMENTOS				3.437,10	
4.4.90.00	APLICAÇÕES DIRETAS			3.437,10		
4.4.90.51	OBRAS E INSTALAÇÕES	1.500.00.999.000	2.643,92			
4.4.90.52	EQUIPAMENTOS E MATERIAL PERMANENTE	1.500.00.999.000	793,18			
TOTAL						260.603,96

PREFEITURA MUNICIPAL DE FLORESTA DO PIAUÍ

R MATIAS FRANCISCO DE LIMA, 447, centro - CNPJ:01612578/0001-61

Orçamento Programa - Exercício de 2026
Anexo 02
Página 18

NATUREZA DA DESPESA POR ORGÃO

PODER ORGÃO						
11 SEC. MUN. DE ASSIST. SOCIAL E CIDADANIA						
01 Sec. Mun. de Assist. Social e cidadania						
Código	Especificação	F.R.-C.A.	Elemento	Modalidade	Grupo	Categoria Econômica
3.0.00.00	DESPESAS CORRENTES					210.698,36
3.1.00.00	PESSOAL E ENCARGOS SOCIAIS				43.303,86	
3.1.90.00	APLICAÇÕES DIRETAS			43.303,86		
3.1.90.04	CONTRATAÇÃO POR TEMPO DETERMINADO	1.500.00.999.000	1.982,95			
3.1.90.11	VENCIMENTOS E VANTAGENS FIXAS - PESSOAL CIVIL	1.500.00.999.000	35.107,70			
3.1.90.13	OBRIGAÇÕES PATRONAIS	1.500.00.999.000	6.213,21			
3.3.00.00	OUTRAS DESPESAS CORRENTES				167.394,50	
3.3.90.00	APLICAÇÕES DIRETAS			167.394,50		
3.3.90.14	DIÁRIAS - CIVIL	1.500.00.999.000	6.217,95			
3.3.90.30	MATERIAL DE CONSUMO	1.500.00.999.000	23.795,24			
3.3.90.32	MATERIAL, BEM OU SERVIÇO PARA DISTRIBUIÇÃO GRATUITA	1.500.00.999.000	793,18			
3.3.90.33	PASSAGENS E DESPESAS COM LOCOMOÇÃO	1.500.00.999.000	793,18			
3.3.90.36	OUTROS SERVIÇOS DE TERCEIROS - PESSOA FÍSICA	1.500.00.999.000	113.321,66			
3.3.90.39	OUTROS SERVIÇOS DE TERCEIROS - PESSOA JURÍDICA	1.500.00.999.000	22.473,29			
4.0.00.00	DESPESAS DE CAPITAL					6.480,18
4.4.00.00	INVESTIMENTOS				6.480,18	
4.4.90.00	APLICAÇÕES DIRETAS			6.480,18		
4.4.90.52	EQUIPAMENTOS E MATERIAL PERMANENTE	1.500.00.999.000	6.480,18			
TOTAL						217.178,54

PREFEITURA MUNICIPAL DE FLORESTA DO PIAUÍ

R MATIAS FRANCISCO DE LIMA, 447, centro - CNPJ:01612578/0001-61

Orçamento Programa - Exercício de 2026

Anexo 02

Página 19

NATUREZA DA DESPESA POR ORGÃO

PODER						
ORGÃO						
Código	Especificação	F.R.-C.A.	Elemento	Modalidade	Grupo	Categoria Econômica
11	SEC. MUN. DE ASSIST. SOCIAL E CIDADANIA					
02	Fundo Municipal de Assistência Social					
3.0.00.00	DESPESAS CORRENTES					3.902.479,09
3.1.00.00	PESSOAL E ENCARGOS SOCIAIS				403.672,76	
3.1.90.00	APLICAÇÕES DIRETAS			403.672,76		
3.1.90.04	CONTRATAÇÃO POR TEMPO DETERMINADO	1.500.00.999.000	46.268,52			
3.1.90.04	CONTRATAÇÃO POR TEMPO DETERMINADO	1.660.04.999.000	112.366,41			
3.1.90.11	VENCIMENTOS E VANTAGENS FIXAS - PESSOAL CIVIL	1.500.00.999.000	120.575,67			
3.1.90.11	VENCIMENTOS E VANTAGENS FIXAS - PESSOAL CIVIL	1.501.04.999.000	1.210,00			
3.1.90.11	VENCIMENTOS E VANTAGENS FIXAS - PESSOAL CIVIL	1.660.04.999.000	92.890,18			
3.1.90.11	VENCIMENTOS E VANTAGENS FIXAS - PESSOAL CIVIL	1.661.04.999.000	24.200,00			
3.1.90.13	OBRIGAÇÕES PATRONAIS	1.500.00.999.000	660,99			
3.1.90.13	OBRIGAÇÕES PATRONAIS	1.501.04.999.000	1.210,00			
3.1.90.13	OBRIGAÇÕES PATRONAIS	1.660.04.999.000	660,99			
3.1.90.13	OBRIGAÇÕES PATRONAIS	1.661.04.999.000	3.630,00			
3.3.00.00	OUTRAS DESPESAS CORRENTES				3.498.806,33	
3.3.90.00	APLICAÇÕES DIRETAS			3.498.806,33		
3.3.90.14	DIÁRIAS - CIVIL	1.500.00.999.000	3.965,90			
3.3.90.14	DIÁRIAS - CIVIL	1.501.04.999.000	1.210,00			
3.3.90.14	DIÁRIAS - CIVIL	1.660.04.999.000	23.982,95			
3.3.90.14	DIÁRIAS - CIVIL	1.661.04.999.000	2.420,00			
3.3.90.30	MATERIAL DE CONSUMO	1.500.00.999.000	83.679,93			
3.3.90.30	MATERIAL DE CONSUMO	1.501.04.999.000	1.210,00			
3.3.90.30	MATERIAL DE CONSUMO	1.660.04.999.000	411.672,56			
3.3.90.30	MATERIAL DE CONSUMO	1.661.04.999.000	9.680,00			
3.3.90.30	MATERIAL DE CONSUMO	1.665.04.999.000	440.000,00			
3.3.90.30	MATERIAL DE CONSUMO	1.749.05.999.000	21.175,00			
3.3.90.32	MATERIAL, BEM OU SERVIÇO PARA DISTRIBUIÇÃO GRATUITA	1.500.00.999.000	4.362,49			
3.3.90.32	MATERIAL, BEM OU SERVIÇO PARA DISTRIBUIÇÃO GRATUITA	1.660.04.999.000	2.776,13			
3.3.90.36	OUTROS SERVIÇOS DE TERCEIROS - PESSOA FÍSICA	1.500.00.999.000	225.545,69			
3.3.90.36	OUTROS SERVIÇOS DE TERCEIROS - PESSOA FÍSICA	1.501.04.999.000	1.210,00			
3.3.90.36	OUTROS SERVIÇOS DE TERCEIROS - PESSOA FÍSICA	1.660.04.999.000	349.970,60			
3.3.90.36	OUTROS SERVIÇOS DE TERCEIROS - PESSOA FÍSICA	1.661.04.999.000	15.730,00			
3.3.90.36	OUTROS SERVIÇOS DE TERCEIROS - PESSOA FÍSICA	1.665.04.999.000	440.000,00			
3.3.90.39	OUTROS SERVIÇOS DE TERCEIROS - PESSOA JURÍDICA	1.500.00.999.000	341.765,41			
3.3.90.39	OUTROS SERVIÇOS DE TERCEIROS - PESSOA JURÍDICA	1.501.04.999.000	1.210,00			
3.3.90.39	OUTROS SERVIÇOS DE TERCEIROS - PESSOA JURÍDICA	1.660.04.999.000	224.386,95			
3.3.90.39	OUTROS SERVIÇOS DE TERCEIROS - PESSOA JURÍDICA	1.661.04.999.000	9.680,00			
3.3.90.39	OUTROS SERVIÇOS DE TERCEIROS - PESSOA JURÍDICA	1.665.04.999.000	385.000,00			
3.3.90.40	SERVIÇOS DE TECNOLOGIA DA INFORMAÇÃO E COMUNICAÇÃO	1.500.00.999.000	122,21			
3.3.90.47	OBRIGAÇÕES TRIBUTÁRIAS E CONTRIBUTIVAS	1.500.00.999.000	670,97			

PREFEITURA MUNICIPAL DE FLORESTA DO PIAUÍ

R MATIAS FRANCISCO DE LIMA, 447, centro - CNPJ:01612578/0001-61

Orçamento Programa - Exercício de 2026

Anexo 02

Página 20

NATUREZA DA DESPESA POR ORGÃO

PODER ORGÃO						
11 Sec. Mun. de Assist. Social e cidadania 02 Fundo Municipal de Assistência Social						
Código	Especificação	F.R.-C.A.	Elemento	Modalidade	Grupo	Categoria Econômica
3.3.90.47	OBRIGAÇÕES TRIBUTÁRIAS E CONTRIBUTIVAS	1.660.04.999.000	793,18			
3.3.90.48	OUTROS AUXÍLIOS FINANCEIROS A PESSOAS FÍSICAS	1.500.00.999.000	275.793,18			
3.3.90.48	OUTROS AUXÍLIOS FINANCEIROS A PESSOAS FÍSICAS	1.660.04.999.000	220.793,18			
4.0.00.00	DESPESAS DE CAPITAL					69.277,56
4.4.00.00	INVESTIMENTOS				69.277,56	
4.4.90.00	APLICAÇÕES DIRETAS			69.277,56		
4.4.90.51	OBRAS E INSTALAÇÕES	1.501.04.999.000	1.210,00			
4.4.90.51	OBRAS E INSTALAÇÕES	1.661.04.999.000	9.680,00			
4.4.90.51	OBRAS E INSTALAÇÕES	1.665.04.999.000	18.150,00			
4.4.90.52	EQUIPAMENTOS E MATERIAL PERMANENTE	1.500.00.999.000	8.063,99			
4.4.90.52	EQUIPAMENTOS E MATERIAL PERMANENTE	1.501.04.999.000	1.210,00			
4.4.90.52	EQUIPAMENTOS E MATERIAL PERMANENTE	1.660.04.999.000	21.283,57			
4.4.90.52	EQUIPAMENTOS E MATERIAL PERMANENTE	1.661.04.999.000	9.680,00			
TOTAL						3.971.756,65

PREFEITURA MUNICIPAL DE FLORESTA DO PIAUÍ

R MATIAS FRANCISCO DE LIMA, 447, centro - CNPJ:01612578/0001-61

Orçamento Programa - Exercício de 2026

Anexo 02

Página 21

NATUREZA DA DESPESA POR ORGÃO

PODER ORGÃO						
11 SEC. MUN. DE ASSIST. SOCIAL E CIDADANIA 03 Fundo Mun. Dir. Criança e do Adolescente						
Código	Especificação	F.R.-C.A.	Elemento	Modalidade	Grupo	Categoria Econômica
3.0.00.00	DESPESAS CORRENTES					36.486,10
3.3.00.00	OUTRAS DESPESAS CORRENTES				36.486,10	
3.3.90.00	APLICAÇÕES DIRETAS			36.486,10		
3.3.90.30	MATERIAL DE CONSUMO	1.500.00.999.000	7.138,57			
3.3.90.32	MATERIAL, BEM OU SERVIÇO PARA DISTRIBUIÇÃO GRATUITA	1.500.00.999.000	5.948,82			
3.3.90.33	PASSAGENS E DESPESAS COM LOCOMOÇÃO	1.500.00.999.000	2.776,13			
3.3.90.36	OUTROS SERVIÇOS DE TERCEIROS - PESSOA FÍSICA	1.500.00.999.000	15.863,50			
3.3.90.39	OUTROS SERVIÇOS DE TERCEIROS - PESSOA JURÍDICA	1.500.00.999.000	3.965,90			
3.3.90.48	OUTROS AUXÍLIOS FINANCEIROS A PESSOAS FÍSICAS	1.500.00.999.000	793,18			
4.0.00.00	DESPESAS DE CAPITAL					6.609,79
4.4.00.00	INVESTIMENTOS				6.609,79	
4.4.90.00	APLICAÇÕES DIRETAS			6.609,79		
4.4.90.52	EQUIPAMENTOS E MATERIAL PERMANENTE	1.500.00.999.000	6.609,79			
TOTAL						43.095,89

PREFEITURA MUNICIPAL DE FLORESTA DO PIAUÍ

R MATIAS FRANCISCO DE LIMA, 447, centro - CNPJ:01612578/0001-61

Orçamento Programa - Exercício de 2026
Anexo 02
Página 22

NATUREZA DA DESPESA POR ORGÃO

PODER ORGÃO						
12 CONTROLADORIA GERAL DO MUNICÍPIO						
01 Controladoria Geral do Município						
Código	Especificação	F.R.-C.A.	Elemento	Modalidade	Grupo	Categoria Econômica
3.0.00.00	DESPESAS CORRENTES					72.494,38
3.1.00.00	PESSOAL E ENCARGOS SOCIAIS				58.321,66	
3.1.90.00	APLICAÇÕES DIRETAS			58.321,66		
3.1.90.11	VENCIMENTOS E VANTAGENS FIXAS - PESSOAL CIVIL	1.500.00.999.000	58.321,66			
3.3.00.00	OUTRAS DESPESAS CORRENTES				14.172,72	
3.3.90.00	APLICAÇÕES DIRETAS			14.172,72		
3.3.90.14	DIÁRIAS - CIVIL	1.500.00.999.000	11.000,00			
3.3.90.30	MATERIAL DE CONSUMO	1.500.00.999.000	793,18			
3.3.90.33	PASSAGENS E DESPESAS COM LOCOMOÇÃO	1.500.00.999.000	793,18			
3.3.90.36	OUTROS SERVIÇOS DE TERCEIROS - PESSOA FÍSICA	1.500.00.999.000	793,18			
3.3.90.39	OUTROS SERVIÇOS DE TERCEIROS - PESSOA JURÍDICA	1.500.00.999.000	793,18			
4.0.00.00	DESPESAS DE CAPITAL					793,18
4.4.00.00	INVESTIMENTOS				793,18	
4.4.90.00	APLICAÇÕES DIRETAS			793,18		
4.4.90.52	EQUIPAMENTOS E MATERIAL PERMANENTE	1.500.00.999.000	793,18			
TOTAL						73.287,56

PREFEITURA MUNICIPAL DE FLORESTA DO PIAUÍ

R MATIAS FRANCISCO DE LIMA, 447, centro - CNPJ:01612578/0001-61

Orçamento Programa - Exercício de 2026
Anexo 02
Página 23

NATUREZA DA DESPESA POR ORGÃO

PODER ORGÃO						
13 SECRETARIA MUNICIPAL DE CULTURA						
01 Secretaria Municipal de Cultura						
Código	Especificação	F.R.-C.A.	Elemento	Modalidade	Grupo	Categoria Econômica
3.0.00.00	DESPESAS CORRENTES					295.676,11
3.1.00.00	PESSOAL E ENCARGOS SOCIAIS				55.793,18	
3.1.90.00	APLICAÇÕES DIRETAS			55.793,18		
3.1.90.04	CONTRATAÇÃO POR TEMPO DETERMINADO	1.500.00.999.000	793,18			
3.1.90.11	VENCIMENTOS E VANTAGENS FIXAS - PESSOAL CIVIL	1.500.00.999.000	55.000,00			
3.3.00.00	OUTRAS DESPESAS CORRENTES				239.882,93	
3.3.90.00	APLICAÇÕES DIRETAS			239.882,93		
3.3.90.14	DIÁRIAS - CIVIL	1.500.00.999.000	793,18			
3.3.90.30	MATERIAL DE CONSUMO	1.500.00.999.000	3.172,70			
3.3.90.30	MATERIAL DE CONSUMO	1.701.05.999.000	11.000,00			
3.3.90.31	PREMIAÇÕES CULTURAIS, ARTÍSTICAS, CIENTÍFICAS, DESPORTIV	1.500.00.999.000	793,18			
3.3.90.31	PREMIAÇÕES CULTURAIS, ARTÍSTICAS, CIENTÍFICAS, DESPORTIV	1.715.00.999.000	21.450,00			
3.3.90.32	MATERIAL, BEM OU SERVIÇO PARA DISTRIBUIÇÃO GRATUITA	1.500.00.999.000	660,99			
3.3.90.33	PASSAGENS E DESPESAS COM LOCOMOÇÃO	1.500.00.999.000	1.586,36			
3.3.90.36	OUTROS SERVIÇOS DE TERCEIROS - PESSOA FÍSICA	1.500.00.999.000	13.351,77			
3.3.90.36	OUTROS SERVIÇOS DE TERCEIROS - PESSOA FÍSICA	1.701.05.999.000	1.321,96			
3.3.90.39	OUTROS SERVIÇOS DE TERCEIROS - PESSOA JURÍDICA	1.500.00.999.000	70.400,00			
3.3.90.39	OUTROS SERVIÇOS DE TERCEIROS - PESSOA JURÍDICA	1.701.05.999.000	97.202,79			
3.3.90.39	OUTROS SERVIÇOS DE TERCEIROS - PESSOA JURÍDICA	1.715.00.999.000	12.650,00			
3.3.90.39	OUTROS SERVIÇOS DE TERCEIROS - PESSOA JURÍDICA	1.716.00.999.000	5.500,00			
4.0.00.00	DESPESAS DE CAPITAL					793,18
4.4.00.00	INVESTIMENTOS				793,18	
4.4.90.00	APLICAÇÕES DIRETAS			793,18		
4.4.90.52	EQUIPAMENTOS E MATERIAL PERMANENTE	1.500.00.999.000	793,18			
TOTAL						296.469,29

PREFEITURA MUNICIPAL DE FLORESTA DO PIAUÍ

R MATIAS FRANCISCO DE LIMA, 447, centro - CNPJ:01612578/0001-61

Orçamento Programa - Exercício de 2026

Anexo 02

Página 24

NATUREZA DA DESPESA POR ORGÃO

PODER ORGÃO						
14 SEC. MUN. DE MEIO AMBIENTE E RECURSOS RE						
01 Sec. de Meio Ambiente e Recursos Renovav						
Código	Especificação	F.R.-C.A.	Elemento	Modalidade	Grupo	Categoria Econômica
3.0.00.00	DESPESAS CORRENTES					287.690,88
3.1.00.00	PESSOAL E ENCARGOS SOCIAIS				111.982,95	
3.1.90.00	APLICAÇÕES DIRETAS			111.982,95		
3.1.90.04	CONTRATAÇÃO POR TEMPO DETERMINADO	1.500.00.999.000	1.982,95			
3.1.90.11	VENCIMENTOS E VANTAGENS FIXAS - PESSOAL CIVIL	1.500.00.999.000	110.000,00			
3.3.00.00	OUTRAS DESPESAS CORRENTES				175.707,93	
3.3.90.00	APLICAÇÕES DIRETAS			175.707,93		
3.3.90.14	DIÁRIAS - CIVIL	1.500.00.999.000	793,18			
3.3.90.30	MATERIAL DE CONSUMO	1.500.00.999.000	3.965,90			
3.3.90.36	OUTROS SERVIÇOS DE TERCEIROS - PESSOA FÍSICA	1.500.00.999.000	166.982,95			
3.3.90.39	OUTROS SERVIÇOS DE TERCEIROS - PESSOA JURÍDICA	1.500.00.999.000	3.965,90			
4.0.00.00	DESPESAS DE CAPITAL					793,18
4.4.00.00	INVESTIMENTOS				793,18	
4.4.90.00	APLICAÇÕES DIRETAS			793,18		
4.4.90.52	EQUIPAMENTOS E MATERIAL PERMANENTE	1.500.00.999.000	793,18			
TOTAL						288.484,06

PREFEITURA MUNICIPAL DE FLORESTA DO PIAUÍ

R MATIAS FRANCISCO DE LIMA, 447, centro - CNPJ:01612578/0001-61

Orçamento Programa - Exercício de 2026

Anexo 02

Página 25

NATUREZA DA DESPESA POR ORGÃO

PODER ORGÃO						
15 SECRETARIA MUNICIPAL DE TRANSPORTES						
01 Secretaria Municipal de Transportes						
Código	Especificação	F.R.-C.A.	Elemento	Modalidade	Grupo	Categoria Econômica
3.0.00.00	DESPESAS CORRENTES					139.969,31
3.1.00.00	PESSOAL E ENCARGOS SOCIAIS				4.093,18	
3.1.90.00	APLICAÇÕES DIRETAS			4.093,18		
3.1.90.04	CONTRATAÇÃO POR TEMPO DETERMINADO	1.500.00.999.000	793,18			
3.1.90.11	VENCIMENTOS E VANTAGENS FIXAS - PESSOAL CIVIL	1.500.00.999.000	3.300,00			
3.3.00.00	OUTRAS DESPESAS CORRENTES				135.876,13	
3.3.90.00	APLICAÇÕES DIRETAS			135.876,13		
3.3.90.14	DIÁRIAS - CIVIL	1.500.00.999.000	793,18			
3.3.90.30	MATERIAL DE CONSUMO	1.500.00.999.000	1.100,00			
3.3.90.36	OUTROS SERVIÇOS DE TERCEIROS - PESSOA FÍSICA	1.500.00.999.000	132.000,00			
3.3.90.39	OUTROS SERVIÇOS DE TERCEIROS - PESSOA JURÍDICA	1.500.00.999.000	1.982,95			
4.0.00.00	DESPESAS DE CAPITAL					793,18
4.4.00.00	INVESTIMENTOS				793,18	
4.4.90.00	APLICAÇÕES DIRETAS			793,18		
4.4.90.52	EQUIPAMENTOS E MATERIAL PERMANENTE	1.500.00.999.000	793,18			
TOTAL						140.762,49

PREFEITURA MUNICIPAL DE FLORESTA DO PIAUÍ

R MATIAS FRANCISCO DE LIMA, 447, centro - CNPJ:01612578/0001-61

Orçamento Programa - Exercício de 2026

Anexo 02

Página 26

NATUREZA DA DESPESA POR ORGÃO

PODER ORGÃO						
16 SEC. MUN. DO TRABALHO, EMPREGO E GERAÇÃO						
01 Sec. Mun. do Trabalho, Emprego e Geração						
Código	Especificação	F.R.-C.A.	Elemento	Modalidade	Grupo	Categoria Econômica
3.0.00.00	DESPESAS CORRENTES					61.852,03
3.1.00.00	PESSOAL E ENCARGOS SOCIAIS				55.793,18	
3.1.90.00	APLICAÇÕES DIRETAS			55.793,18		
3.1.90.04	CONTRATAÇÃO POR TEMPO DETERMINADO	1.500.00.999.000	793,18			
3.1.90.11	VENCIMENTOS E VANTAGENS FIXAS - PESSOAL CIVIL	1.500.00.999.000	55.000,00			
3.3.00.00	OUTRAS DESPESAS CORRENTES				6.058,85	
3.3.90.00	APLICAÇÕES DIRETAS			6.058,85		
3.3.90.14	DIÁRIAS - CIVIL	1.500.00.999.000	110,00			
3.3.90.30	MATERIAL DE CONSUMO	1.500.00.999.000	1.982,95			
3.3.90.36	OUTROS SERVIÇOS DE TERCEIROS - PESSOA FÍSICA	1.500.00.999.000	1.982,95			
3.3.90.39	OUTROS SERVIÇOS DE TERCEIROS - PESSOA JURÍDICA	1.500.00.999.000	1.982,95			
4.0.00.00	DESPESAS DE CAPITAL					793,18
4.4.00.00	INVESTIMENTOS				793,18	
4.4.90.00	APLICAÇÕES DIRETAS			793,18		
4.4.90.52	EQUIPAMENTOS E MATERIAL PERMANENTE	1.500.00.999.000	793,18			
TOTAL						62.645,21

PREFEITURA MUNICIPAL DE FLORESTA DO PIAUÍ

R MATIAS FRANCISCO DE LIMA, 447, centro - CNPJ:01612578/0001-61

Orçamento Programa - Exercício de 2026

Anexo 02

Página 27

NATUREZA DA DESPESA POR ORGÃO

PODER ORGÃO						
17 SECRETARIA MUNICIPAL DE TECNOLOGIA E INFORMAÇÃO						
01 Secretaria Municipal de Tecnologia e Informação						
Código	Especificação	F.R.-C.A.	Elemento	Modalidade	Grupo	Categoria Econômica
3.0.00.00	DESPESAS CORRENTES					37.400,00
3.1.00.00	PESSOAL E ENCARGOS SOCIAIS				36.300,00	
3.1.90.00	APLICAÇÕES DIRETAS			36.300,00		
3.1.90.11	VENCIMENTOS E VANTAGENS FIXAS - PESSOAL CIVIL	1.500.00.999.000	36.300,00			
3.3.00.00	OUTRAS DESPESAS CORRENTES				1.100,00	
3.3.90.00	APLICAÇÕES DIRETAS			1.100,00		
3.3.90.14	DIÁRIAS - CIVIL	1.500.00.999.000	1.100,00			
TOTAL						37.400,00

PREFEITURA MUNICIPAL DE FLORESTA DO PIAUÍ

R MATIAS FRANCISCO DE LIMA, 447, centro - CNPJ:01612578/0001-61

Orçamento Programa - Exercício de 2026

Anexo 02

Página 28

NATUREZA DA DESPESA POR ORGÃO

PODER ORGÃO						
18 SECRETARIA MUNICIPAL DE EMPREENDEDORISMO E INOVAÇÃO						
01 Secretaria Municipal de Empreendedorismo e Inovação						
Código	Especificação	F.R.-C.A.	Elemento	Modalidade	Grupo	Categoria Econômica
3.0.00.00	DESPESAS CORRENTES					37.400,00
3.1.00.00	PESSOAL E ENCARGOS SOCIAIS				36.300,00	
3.1.90.00	APLICAÇÕES DIRETAS			36.300,00		
3.1.90.11	VENCIMENTOS E VANTAGENS FIXAS - PESSOAL CIVIL	1.500.00.999.000	36.300,00			
3.3.00.00	OUTRAS DESPESAS CORRENTES				1.100,00	
3.3.90.00	APLICAÇÕES DIRETAS			1.100,00		
3.3.90.14	DIÁRIAS - CIVIL	1.500.00.999.000	1.100,00			
TOTAL						37.400,00

PREFEITURA MUNICIPAL DE FLORESTA DO PIAUÍ

R MATIAS FRANCISCO DE LIMA, 447, centro - CNPJ:01612578/0001-61

Orçamento Programa - Exercício de 2026

Anexo 02

Página 29

NATUREZA DA DESPESA POR ORGÃO

PODER ORGÃO						
19 SECRETARIA MUNICIPAL DE COMUNICAÇÃO						
01 Secretaria Municipal de Comunicação						
Código	Especificação	F.R.-C.A.	Elemento	Modalidade	Grupo	Categoria Econômica
3.0.00.00	DESPESAS CORRENTES					37.400,00
3.1.00.00	PESSOAL E ENCARGOS SOCIAIS				36.300,00	
3.1.90.00	APLICAÇÕES DIRETAS			36.300,00		
3.1.90.11	VENCIMENTOS E VANTAGENS FIXAS - PESSOAL CIVIL	1.500.00.999.000	36.300,00			
3.3.00.00	OUTRAS DESPESAS CORRENTES				1.100,00	
3.3.90.00	APLICAÇÕES DIRETAS			1.100,00		
3.3.90.14	DIÁRIAS - CIVIL	1.500.00.999.000	1.100,00			
TOTAL						37.400,00

PREFEITURA MUNICIPAL DE FLORESTA DO PIAUÍ

R MATIAS FRANCISCO DE LIMA, 447, centro - CNPJ:01612578/0001-61

Orçamento Programa - Exercício de 2026

Anexo 02

Página 30

NATUREZA DA DESPESA POR ORGÃO

PODER ORGÃO						
20 SECRETARIA MUNICIPAL DAS MULHERES						
01 Secretaria Municipal das Mulheres						
Código	Especificação	F.R.-C.A.	Elemento	Modalidade	Grupo	Categoria Econômica
3.0.00.00	DESPESAS CORRENTES					37.400,00
3.1.00.00	PESSOAL E ENCARGOS SOCIAIS				36.300,00	
3.1.90.00	APLICAÇÕES DIRETAS			36.300,00		
3.1.90.11	VENCIMENTOS E VANTAGENS FIXAS - PESSOAL CIVIL	1.500.00.999.000	36.300,00			
3.3.00.00	OUTRAS DESPESAS CORRENTES				1.100,00	
3.3.90.00	APLICAÇÕES DIRETAS			1.100,00		
3.3.90.14	DIÁRIAS - CIVIL	1.500.00.999.000	1.100,00			
TOTAL						37.400,00

PREFEITURA MUNICIPAL DE FLORESTA DO PIAUÍ

R MATIAS FRANCISCO DE LIMA, 447, centro - CNPJ:01612578/0001-61

Orçamento Programa - Exercício de 2026

Anexo 02

Página 31

NATUREZA DA DESPESA POR ORGÃO

PODER ORGÃO						
21 SECRETARIA MUNICIPAL DE DEFESA CIVIL						
01 Secretaria Municipal de Defesa Civil						
Código	Especificação	F.R.-C.A.	Elemento	Modalidade	Grupo	Categoria Econômica
3.0.00.00	DESPESAS CORRENTES					37.400,00
3.1.00.00	PESSOAL E ENCARGOS SOCIAIS				36.300,00	
3.1.90.00	APLICAÇÕES DIRETAS			36.300,00		
3.1.90.11	VENCIMENTOS E VANTAGENS FIXAS - PESSOAL CIVIL	1.500.00.999.000	36.300,00			
3.3.00.00	OUTRAS DESPESAS CORRENTES				1.100,00	
3.3.90.00	APLICAÇÕES DIRETAS			1.100,00		
3.3.90.14	DIÁRIAS - CIVIL	1.500.00.999.000	1.100,00			
TOTAL						37.400,00

PREFEITURA MUNICIPAL DE FLORESTA DO PIAUÍ

R MATIAS FRANCISCO DE LIMA, 447, centro - CNPJ:01612578/0001-61

Orçamento Programa - Exercício de 2026

Anexo 02

Página 32

NATUREZA DA DESPESA POR ORGÃO

PODER ORGÃO						
22 SECRETARIA MUNICIPAL DE DIREITOS HUMANOS E DESIGUALDADES SOC						
01 Secretaria Municipal de Direitos Humanos e Desigualdades Soc						
Código	Especificação	F.R.-C.A.	Elemento	Modalidade	Grupo	Categoria Econômica
3.0.00.00	DESPESAS CORRENTES					37.400,00
3.1.00.00	PESSOAL E ENCARGOS SOCIAIS				36.300,00	
3.1.90.00	APLICAÇÕES DIRETAS			36.300,00		
3.1.90.11	VENCIMENTOS E VANTAGENS FIXAS - PESSOAL CIVIL	1.500.00.999.000	36.300,00			
3.3.00.00	OUTRAS DESPESAS CORRENTES				1.100,00	
3.3.90.00	APLICAÇÕES DIRETAS			1.100,00		
3.3.90.14	DIÁRIAS - CIVIL	1.500.00.999.000	1.100,00			
TOTAL						37.400,00

PREFEITURA MUNICIPAL DE FLORESTA DO PIAUÍ

R MATIAS FRANCISCO DE LIMA, 447, centro - CNPJ:01612578/0001-61

Orçamento Programa - Exercício de 2026

Anexo 02

Página 33

NATUREZA DA DESPESA POR ORGÃO

PODER ORGÃO						
23 SECRETARIA DE TURISMO						
01 Secretaria de Turismo						
Código	Especificação	F.R.-C.A.	Elemento	Modalidade	Grupo	Categoria Econômica
3.0.00.00	DESPESAS CORRENTES					5.000,00
3.1.00.00	PESSOAL E ENCARGOS SOCIAIS				1.000,00	
3.1.90.00	APLICAÇÕES DIRETAS			1.000,00		
3.1.90.11	VENCIMENTOS E VANTAGENS FIXAS - PESSOAL CIVIL	1.500.00.999.000	1.000,00			
3.3.00.00	OUTRAS DESPESAS CORRENTES				4.000,00	
3.3.90.00	APLICAÇÕES DIRETAS			4.000,00		
3.3.90.14	DIÁRIAS - CIVIL	1.500.00.999.000	1.000,00			
3.3.90.30	MATERIAL DE CONSUMO	1.500.00.999.000	1.000,00			
3.3.90.36	OUTROS SERVIÇOS DE TERCEIROS - PESSOA FÍSICA	1.500.00.999.000	1.000,00			
3.3.90.39	OUTROS SERVIÇOS DE TERCEIROS - PESSOA JURÍDICA	1.500.00.999.000	1.000,00			
TOTAL						5.000,00

PREFEITURA MUNICIPAL DE FLORESTA DO PIAUÍ

R MATIAS FRANCISCO DE LIMA, 447, centro - CNPJ:01612578/0001-61

Orçamento Programa - Exercício de 2026

Anexo 02

Página 34

NATUREZA DA DESPESA POR ORGÃO

PODER ORGÃO						
24 SECRETARIA DE GOVERNO						
01 Secretaria de Governo						
Código	Especificação	F.R.-C.A.	Elemento	Modalidade	Grupo	Categoria Econômica
3.0.00.00	DESPESAS CORRENTES					5.000,00
3.1.00.00	PESSOAL E ENCARGOS SOCIAIS				4.000,00	
3.1.90.00	APLICAÇÕES DIRETAS			4.000,00		
3.1.90.11	VENCIMENTOS E VANTAGENS FIXAS - PESSOAL CIVIL	1.500.00.999.000	3.000,00			
3.1.90.13	OBRIGAÇÕES PATRONAIS	1.500.00.999.000	1.000,00			
3.3.00.00	OUTRAS DESPESAS CORRENTES				1.000,00	
3.3.90.00	APLICAÇÕES DIRETAS			1.000,00		
3.3.90.14	DIÁRIAS - CIVIL	1.500.00.999.000	1.000,00			
TOTAL						5.000,00

PREFEITURA MUNICIPAL DE FLORESTA DO PIAUÍ

R MATIAS FRANCISCO DE LIMA, 447, centro - CNPJ:01612578/0001-61

Orçamento Programa - Exercício de 2026

Anexo 02

Página 35

NATUREZA DA DESPESA POR ORGÃO

Código	Especificação	F.R.-C.A.	Elemento	Modalidade	Grupo	Categoria Econômica
90	RESERVA DE CONTINGÊNCIA					
99	Reserva de Contingência					
9.0.00.00	RESERVA DE CONTINGÊNCIA					308.000,00
9.9.00.00	RESERVA DE CONTINGÊNCIA				308.000,00	
9.9.99.00	RESERVA DE CONTINGÊNCIA			308.000,00		
9.9.99.99	RESERVA DE CONTINGÊNCIA	1.500.00.999.000	308.000,00			
TOTAL						308.000,00

TOTAL GERAL	62.361.000,00
--------------------	----------------------

CLAUDIONOR URBANO DE OLIVEIRA
PREFEITO MUNICIPAL
74806653349

JOAO PEDRO ANDRADE DE SOUSA
SEC DE FINANÇAS
06857063389

VINICIUS MIRANDA SANTOS
CONTADOR 698/O-9
2618568000192

PREFEITURA MUNICIPAL DE FLORESTA DO PIAUÍ

R MATIAS FRANCISCO DE LIMA, 447, centro - CNPJ:01612578/0001-61

Anexo 02

Orçamento Programa - Exercício de 2026

Página 1

NATUREZA DA DESPESA POR ORGÃO E UNIDADE

Código	Especificação	F.R.-C.A.	Elemento	Modalidade	Grupo	Categoria Econômica
01	CÂMARA MUNICIPAL					
01	Câmara Municipal de Floresta do Piauí					
00	Câmara Municipal de Floresta do Piauí					
3.0.00.00	DESPESAS CORRENTES					1.495.219,55
3.1.00.00	PESSOAL E ENCARGOS SOCIAIS				847.110,00	
3.1.90.00	APLICAÇÕES DIRETAS			847.110,00		
3.1.90.11	VENCIMENTOS E VANTAGENS FIXAS - PESSOAL CIVIL	1.500.00.999.000	660.000,00			
3.1.90.13	OBRIGAÇÕES PATRONAIS	1.500.00.999.000	187.000,00			
3.1.90.92	DESPESAS DE EXERCÍCIOS ANTERIORES	1.500.00.999.000	110,00			
3.3.00.00	OUTRAS DESPESAS CORRENTES				648.109,55	
3.3.90.00	APLICAÇÕES DIRETAS			648.109,55		
3.3.90.14	DIÁRIAS - CIVIL	1.500.00.999.000	55.000,00			
3.3.90.30	MATERIAL DE CONSUMO	1.500.00.999.000	66.000,00			
3.3.90.33	PASSAGENS E DESPESAS COM LOCOMOÇÃO	1.500.00.999.000	110,00			
3.3.90.35	SERVIÇOS DE CONSULTORIA	1.500.00.999.000	132.000,00			
3.3.90.36	OUTROS SERVIÇOS DE TERCEIROS - PESSOA FÍSICA	1.500.00.999.000	220.000,00			
3.3.90.39	OUTROS SERVIÇOS DE TERCEIROS - PESSOA JURÍDICA	1.500.00.999.000	165.000,00			
3.3.90.41	CONTRIBUIÇÕES	1.500.00.999.000	7.799,55			
3.3.90.91	SENTENÇAS JUDICIAIS	1.500.00.999.000	1.100,00			
3.3.90.92	DESPESAS DE EXERCÍCIOS ANTERIORES	1.500.00.999.000	1.100,00			
4.0.00.00	DESPESAS DE CAPITAL					130.350,00
4.4.00.00	INVESTIMENTOS				121.550,00	
4.4.90.00	APLICAÇÕES DIRETAS			121.550,00		
4.4.90.51	OBRAS E INSTALAÇÕES	1.500.00.999.000	55.000,00			
4.4.90.52	EQUIPAMENTOS E MATERIAL PERMANENTE	1.500.00.999.000	66.550,00			
4.6.00.00	AMORTIZAÇÃO DA DÍVIDA				8.800,00	
4.6.90.00	APLICAÇÕES DIRETAS			8.800,00		
4.6.90.71	PRINCIPAL DA DÍVIDA CONTRATUAL RESGATADO	1.500.00.999.000	8.800,00			
TOTAL						1.625.569,55

PREFEITURA MUNICIPAL DE FLORESTA DO PIAUÍ

R MATIAS FRANCISCO DE LIMA, 447, centro - CNPJ:01612578/0001-61

Anexo 02
Página 2

Orçamento Programa - Exercício de 2026

NATUREZA DA DESPESA POR ORGÃO E UNIDADE

PODER 02 GABINETE DO PREFEITO						
ORGÃO 01 Gabinete do Prefeito						
UNIDADE 00 Gabinete do Prefeito						
Código	Especificação	F.R.-C.A.	Elemento	Modalidade	Grupo	Categoria Econômica
3.0.00.00	DESPESAS CORRENTES					419.102,22
3.1.00.00	PESSOAL E ENCARGOS SOCIAIS				337.210,00	
3.1.90.00	APLICAÇÕES DIRETAS			337.210,00		
3.1.90.11	VENCIMENTOS E VANTAGENS FIXAS - PESSOAL CIVIL	1.500.00.999.000	337.100,00			
3.1.90.92	DESPESAS DE EXERCÍCIOS ANTERIORES	1.500.00.999.000	110,00			
3.3.00.00	OUTRAS DESPESAS CORRENTES				81.892,22	
3.3.90.00	APLICAÇÕES DIRETAS			81.892,22		
3.3.90.14	DIÁRIAS - CIVIL	1.500.00.999.000	58.300,00			
3.3.90.30	MATERIAL DE CONSUMO	1.500.00.999.000	4.096,74			
3.3.90.33	PASSAGENS E DESPESAS COM LOCOMOÇÃO	1.500.00.999.000	793,18			
3.3.90.36	OUTROS SERVIÇOS DE TERCEIROS - PESSOA FÍSICA	1.500.00.999.000	3.786,36			
3.3.90.39	OUTROS SERVIÇOS DE TERCEIROS - PESSOA JURÍDICA	1.500.00.999.000	8.196,15			
3.3.90.41	CONTRIBUIÇÕES	1.500.00.999.000	6.609,79			
3.3.90.92	DESPESAS DE EXERCÍCIOS ANTERIORES	1.500.00.999.000	110,00			
4.0.00.00	DESPESAS DE CAPITAL					2.380,37
4.4.00.00	INVESTIMENTOS				2.380,37	
4.4.90.00	APLICAÇÕES DIRETAS			2.380,37		
4.4.90.52	EQUIPAMENTOS E MATERIAL PERMANENTE	1.500.00.999.000	2.380,37			
TOTAL						421.482,59

PREFEITURA MUNICIPAL DE FLORESTA DO PIAUÍ

R MATIAS FRANCISCO DE LIMA, 447, centro - CNPJ:01612578/0001-61

Anexo 02
Página 3

Orçamento Programa - Exercício de 2026

NATUREZA DA DESPESA POR ORGÃO E UNIDADE

PODER 04 SEC. MUN. ADMINISTRAÇÃO E PLANEJAMENTO						
ORGÃO 01 Sec. Mun. Administração e Planejamento						
UNIDADE 00 Sec. Mun. Administração e Planejamento						
Código	Especificação	F.R.-C.A.	Elemento	Modalidade	Grupo	Categoria Econômica
3.0.00.00	DESPESAS CORRENTES					220.000,00
3.0.00.00	DESPESAS CORRENTES					50.000,00
3.0.00.00	DESPESAS CORRENTES					11.772.615,86
3.0.00.00	DESPESAS CORRENTES					30.250,00
3.0.00.00	DESPESAS CORRENTES					715.000,00
3.0.00.00	DESPESAS CORRENTES					84.700,00
3.1.00.00	PESSOAL E ENCARGOS SOCIAIS				1.140.671,94	
3.1.90.00	APLICAÇÕES DIRETAS			1.140.671,94		
3.1.90.11	VENCIMENTOS E VANTAGENS FIXAS - PESSOAL CIVIL	1.500.00.999.000	534.878,76			
3.1.90.13	OBRIGAÇÕES PATRONAIS	1.500.00.999.000	520.300,00			
3.1.90.13	OBRIGAÇÕES PATRONAIS	1.899.00.999.000	84.700,00			
3.1.90.92	DESPESAS DE EXERCÍCIOS ANTERIORES	1.500.00.999.000	793,18			
3.3.00.00	OUTRAS DESPESAS CORRENTES				11.731.893,92	
3.3.90.00	APLICAÇÕES DIRETAS			11.731.893,92		
3.3.90.14	DIÁRIAS - CIVIL	1.500.00.999.000	11.000,00			
3.3.90.30	MATERIAL DE CONSUMO	1.500.00.999.000	2.310.000,00			
3.3.90.30	MATERIAL DE CONSUMO	1.700.05.999.000	220.000,00			
3.3.90.30	MATERIAL DE CONSUMO	1.701.05.999.000	330.000,00			
3.3.90.30	MATERIAL DE CONSUMO	1.749.05.999.000	18.150,00			
3.3.90.33	PASSAGENS E DESPESAS COM LOCOMOÇÃO	1.500.00.999.000	793,18			
3.3.90.35	SERVIÇOS DE CONSULTORIA	1.500.00.999.000	793,18			
3.3.90.36	OUTROS SERVIÇOS DE TERCEIROS - PESSOA FÍSICA	1.500.00.999.000	1.540.000,00			
3.3.90.36	OUTROS SERVIÇOS DE TERCEIROS - PESSOA FÍSICA	1.751.00.999.000	50.000,00			
3.3.90.39	OUTROS SERVIÇOS DE TERCEIROS - PESSOA JURÍDICA	1.500.00.999.000	6.600.000,00			
3.3.90.39	OUTROS SERVIÇOS DE TERCEIROS - PESSOA JURÍDICA	1.701.05.999.000	385.000,00			
3.3.90.39	OUTROS SERVIÇOS DE TERCEIROS - PESSOA JURÍDICA	1.749.05.999.000	12.100,00			
3.3.90.47	OBRIGAÇÕES TRIBUTARIAS E CONTRIBUTIVAS	1.500.00.999.000	198.000,00			
3.3.90.91	SENTENÇAS JUDICIAIS	1.500.00.999.000	55.000,00			
3.3.90.92	DESPESAS DE EXERCÍCIOS ANTERIORES	1.500.00.999.000	1.057,56			
4.0.00.00	DESPESAS DE CAPITAL					110.000,00
4.0.00.00	DESPESAS DE CAPITAL					12.100,00
4.0.00.00	DESPESAS DE CAPITAL					18.150,00
4.0.00.00	DESPESAS DE CAPITAL					12.100,00
4.0.00.00	DESPESAS DE CAPITAL					36.300,00
4.4.00.00	INVESTIMENTOS				188.650,00	
4.4.90.00	APLICAÇÕES DIRETAS			188.650,00		
4.4.90.51	OBRAS E INSTALAÇÕES	1.700.05.999.000	6.050,00			
4.4.90.51	OBRAS E INSTALAÇÕES	1.749.05.999.000	6.050,00			
4.4.90.52	EQUIPAMENTOS E MATERIAL PERMANENTE	1.500.00.999.000	110.000,00			
4.4.90.52	EQUIPAMENTOS E MATERIAL PERMANENTE	1.700.05.999.000	6.050,00			
4.4.90.52	EQUIPAMENTOS E MATERIAL PERMANENTE	1.701.05.999.000	18.150,00			
4.4.90.52	EQUIPAMENTOS E MATERIAL PERMANENTE	1.749.05.999.000	6.050,00			
4.4.90.52	EQUIPAMENTOS E MATERIAL PERMANENTE	1.754.05.999.000	36.300,00			
TOTAL						13.061.215,86

PREFEITURA MUNICIPAL DE FLORESTA DO PIAUÍ

R MATIAS FRANCISCO DE LIMA, 447, centro - CNPJ:01612578/0001-61

Anexo 02

Página 4

Orçamento Programa - Exercício de 2026

NATUREZA DA DESPESA POR ORGÃO E UNIDADE

PODER 05 SEC. MUN. DE FINANÇAS E TESOUREARIA						
ORGÃO 01 Sec. Mun. de Finanças e tesouraria						
UNIDADE 00 Sec. Mun. de Finanças e tesouraria						
Código	Especificação	F.R.-C.A.	Elemento	Modalidade	Grupo	Categoria Econômica
3.0.00.00	DESPESAS CORRENTES					66.675,69
3.1.00.00	PESSOAL E ENCARGOS SOCIAIS				44.000,00	
3.1.90.00	APLICAÇÕES DIRETAS			44.000,00		
3.1.90.11	VENCIMENTOS E VANTAGENS FIXAS - PESSOAL CIVIL	1.500.00.999.000	44.000,00			
3.2.00.00	JUROS E ENCARGOS DA DÍVIDA				3.082,95	
3.2.90.00	APLICAÇÕES DIRETAS			3.082,95		
3.2.90.21	JUROS SOBRE A DÍVIDA POR CONTRATO	1.500.00.999.000	1.100,00			
3.2.90.22	OUTROS ENCARGOS SOBRE A DÍVIDA POR CONTRATO	1.500.00.999.000	1.982,95			
3.3.00.00	OUTRAS DESPESAS CORRENTES				19.592,74	
3.3.90.00	APLICAÇÕES DIRETAS			19.592,74		
3.3.90.14	DIÁRIAS - CIVIL	1.500.00.999.000	11.000,00			
3.3.90.30	MATERIAL DE CONSUMO	1.500.00.999.000	793,18			
3.3.90.33	PASSAGENS E DESPESAS COM LOCOMOÇÃO	1.500.00.999.000	793,18			
3.3.90.36	OUTROS SERVIÇOS DE TERCEIROS - PESSOA FÍSICA	1.500.00.999.000	3.304,89			
3.3.90.39	OUTROS SERVIÇOS DE TERCEIROS - PESSOA JURÍDICA	1.500.00.999.000	3.701,49			
4.0.00.00	DESPESAS DE CAPITAL					220.793,18
4.4.00.00	INVESTIMENTOS				793,18	
4.4.90.00	APLICAÇÕES DIRETAS			793,18		
4.4.90.52	EQUIPAMENTOS E MATERIAL PERMANENTE	1.500.00.999.000	793,18			
4.6.00.00	AMORTIZAÇÃO DA DÍVIDA				220.000,00	
4.6.90.00	APLICAÇÕES DIRETAS			220.000,00		
4.6.90.71	PRINCIPAL DA DÍVIDA CONTRATUAL RESGATADO	1.500.00.999.000	220.000,00			
TOTAL						287.468,87

PREFEITURA MUNICIPAL DE FLORESTA DO PIAUÍ

R MATIAS FRANCISCO DE LIMA, 447, centro - CNPJ:01612578/0001-61

Anexo 02

Página 5

Orçamento Programa - Exercício de 2026

NATUREZA DA DESPESA POR ORGÃO E UNIDADE

PODER 06 SECRETARIA MUNICIPAL DE EDUCAÇÃO						
ORGÃO 01 Secretaria Municipal de Educação						
UNIDADE 00 Secretaria Municipal de Educação						
Código	Especificação	F.R.-C.A.	Elemento	Modalidade	Grupo	Categoria Econômica
3.0.00.00	DESPESAS CORRENTES					401.751,37
3.0.00.00	DESPESAS CORRENTES					19.320,83
3.0.00.00	DESPESAS CORRENTES					2.050.379,82
3.0.00.00	DESPESAS CORRENTES					72.600,00
3.0.00.00	DESPESAS CORRENTES					110.192,60
3.0.00.00	DESPESAS CORRENTES					119.380,96
3.0.00.00	DESPESAS CORRENTES					102.549,04
3.1.00.00	PESSOAL E ENCARGOS SOCIAIS				1.144.636,53	
3.1.90.00	APLICAÇÕES DIRETAS			1.144.636,53		
3.1.90.04	CONTRATAÇÃO POR TEMPO DETERMINADO	1.500.00.200.000	2.686,36			
3.1.90.04	CONTRATAÇÃO POR TEMPO DETERMINADO	1.569.01.999.000	9.518,11			
3.1.90.11	VENCIMENTOS E VANTAGENS FIXAS - PESSOAL CIVIL	1.500.00.200.000	939.226,99			
3.1.90.11	VENCIMENTOS E VANTAGENS FIXAS - PESSOAL CIVIL	1.569.01.999.000	24.852,81			
3.1.90.13	OBRIGAÇÕES PATRONAIS	1.500.00.200.000	88.000,00			
3.1.90.13	OBRIGAÇÕES PATRONAIS	1.569.01.999.000	2.200,00			
3.1.90.13	OBRIGAÇÕES PATRONAIS	1.899.00.999.000	72.600,00			
3.1.90.92	DESPESAS DE EXERCÍCIOS ANTERIORES	1.500.00.200.000	2.776,13			
3.1.90.92	DESPESAS DE EXERCÍCIOS ANTERIORES	1.569.01.999.000	2.776,13			
3.3.00.00	OUTRAS DESPESAS CORRENTES				1.731.538,09	
3.3.90.00	APLICAÇÕES DIRETAS			1.731.538,09		
3.3.90.14	DIÁRIAS - CIVIL	1.500.00.200.000	19.276,13			
3.3.90.14	DIÁRIAS - CIVIL	1.569.01.999.000	3.876,13			
3.3.90.30	MATERIAL DE CONSUMO	1.500.00.200.000	235.503,64			
3.3.90.30	MATERIAL DE CONSUMO	1.550.01.999.000	385.000,00			
3.3.90.30	MATERIAL DE CONSUMO	1.551.01.999.000	1.210,00			
3.3.90.30	MATERIAL DE CONSUMO	1.552.01.999.000	95.180,96			
3.3.90.30	MATERIAL DE CONSUMO	1.553.01.999.000	55.000,00			
3.3.90.30	MATERIAL DE CONSUMO	1.569.01.999.000	21.384,64			
3.3.90.33	PASSAGENS E DESPESAS COM LOCOMOÇÃO	1.500.00.200.000	2.643,94			
3.3.90.33	PASSAGENS E DESPESAS COM LOCOMOÇÃO	1.553.01.999.000	660,99			
3.3.90.33	PASSAGENS E DESPESAS COM LOCOMOÇÃO	1.569.01.999.000	1.982,95			
3.3.90.36	OUTROS SERVIÇOS DE TERCEIROS - PESSOA FÍSICA	1.500.00.200.000	164.778,15			
3.3.90.36	OUTROS SERVIÇOS DE TERCEIROS - PESSOA FÍSICA	1.550.01.999.000	3.437,09			
3.3.90.36	OUTROS SERVIÇOS DE TERCEIROS - PESSOA FÍSICA	1.551.01.999.000	10.179,08			
3.3.90.36	OUTROS SERVIÇOS DE TERCEIROS - PESSOA FÍSICA	1.552.01.999.000	24.200,00			
3.3.90.36	OUTROS SERVIÇOS DE TERCEIROS - PESSOA FÍSICA	1.553.01.999.000	28.738,05			
3.3.90.36	OUTROS SERVIÇOS DE TERCEIROS - PESSOA FÍSICA	1.569.01.999.000	10.676,85			
3.3.90.39	OUTROS SERVIÇOS DE TERCEIROS - PESSOA JURÍDICA	1.500.00.200.000	589.539,63			
3.3.90.39	OUTROS SERVIÇOS DE TERCEIROS - PESSOA JURÍDICA	1.550.01.999.000	13.314,28			
3.3.90.39	OUTROS SERVIÇOS DE TERCEIROS - PESSOA JURÍDICA	1.551.01.999.000	7.931,75			
3.3.90.39	OUTROS SERVIÇOS DE TERCEIROS - PESSOA JURÍDICA	1.553.01.999.000	18.150,00			
3.3.90.39	OUTROS SERVIÇOS DE TERCEIROS - PESSOA JURÍDICA	1.569.01.999.000	26.976,13			
3.3.90.47	OBRIGAÇÕES TRIBUTÁRIAS E CONTRIBUTIVAS	1.500.00.200.000	1.982,95			
3.3.90.47	OBRIGAÇÕES TRIBUTÁRIAS E CONTRIBUTIVAS	1.569.01.999.000	1.982,95			
3.3.90.92	DESPESAS DE EXERCÍCIOS ANTERIORES	1.500.00.200.000	1.982,95			
3.3.90.92	DESPESAS DE EXERCÍCIOS ANTERIORES	1.569.01.999.000	1.982,95			

PREFEITURA MUNICIPAL DE FLORESTA DO PIAUÍ

R MATIAS FRANCISCO DE LIMA, 447, centro - CNPJ:01612578/0001-61

Anexo 02
 Página 6

Orçamento Programa - Exercício de 2026

NATUREZA DA DESPESA POR ORGÃO E UNIDADE

Código	Especificação	F.R.-C.A.	Elemento	Modalidade	Grupo	Categoria Econômica
PODER	06 Secretaria Municipal de Educação					
ORGÃO	01 Secretaria Municipal de Educação					
UNIDADE	00 Secretaria Municipal de Educação					
3.3.90.93	INDENIZAÇÕES E RESTITUIÇÕES	1.500.00.200.000	1.982,95			
3.3.90.93	INDENIZAÇÕES E RESTITUIÇÕES	1.569.01.999.000	1.982,95			
4.0.00.00	DESPESAS DE CAPITAL					6.050,00
4.0.00.00	DESPESAS DE CAPITAL					1.814.503,87
4.0.00.00	DESPESAS DE CAPITAL					1.982,95
4.0.00.00	DESPESAS DE CAPITAL					114.950,00
4.0.00.00	DESPESAS DE CAPITAL					19.502,97
4.0.00.00	DESPESAS DE CAPITAL					19.548,63
4.4.00.00	INVESTIMENTOS				1.968.738,87	
4.4.90.00	APLICAÇÕES DIRETAS			1.968.738,87		
4.4.90.51	OBRAS E INSTALAÇÕES	1.500.00.200.000	1.668.150,00			
4.4.90.51	OBRAS E INSTALAÇÕES	1.569.01.999.000	12.100,00			
4.4.90.51	OBRAS E INSTALAÇÕES	1.570.01.999.000	84.700,00			
4.4.90.51	OBRAS E INSTALAÇÕES	1.899.00.999.000	6.050,00			
4.4.90.52	EQUIPAMENTOS E MATERIAL PERMANENTE	1.500.00.200.000	116.081,04			
4.4.90.52	EQUIPAMENTOS E MATERIAL PERMANENTE	1.550.01.999.000	19.548,63			
4.4.90.52	EQUIPAMENTOS E MATERIAL PERMANENTE	1.569.01.999.000	7.402,97			
4.4.90.52	EQUIPAMENTOS E MATERIAL PERMANENTE	1.570.01.999.000	6.050,00			
4.4.90.52	EQUIPAMENTOS E MATERIAL PERMANENTE	1.599.01.999.000	1.982,95			
4.4.90.61	AQUISIÇÃO DE IMÓVEIS	1.500.00.200.000	22.473,28			
4.4.90.61	AQUISIÇÃO DE IMÓVEIS	1.570.01.999.000	24.200,00			
4.6.00.00	AMORTIZAÇÃO DA DÍVIDA				7.799,55	
4.6.90.00	APLICAÇÕES DIRETAS			7.799,55		
4.6.90.71	PRINCIPAL DA DÍVIDA CONTRATUAL RESGATADO	1.500.00.200.000	7.799,55			
TOTAL						4.852.713,04

PREFEITURA MUNICIPAL DE FLORESTA DO PIAUÍ

R MATIAS FRANCISCO DE LIMA, 447, centro - CNPJ:01612578/0001-61

Anexo 02
Página 7

Orçamento Programa - Exercício de 2026

NATUREZA DA DESPESA POR ORGÃO E UNIDADE

PODER		06 SECRETARIA MUNICIPAL DE EDUCAÇÃO				
ORGÃO		02 Fundo Man.Des.Educ.Bás.Val.Prof.Educação				
UNIDADE		00 Fundo Man.Des.Educ.Bás.Val.Prof.Educação				
Código	Especificação	F.R.-C.A.	Elemento	Modalidade	Grupo	Categoria Econômica
3.0.00.00	DESPESAS CORRENTES					203.500,00
3.0.00.00	DESPESAS CORRENTES					1.100.000,00
3.0.00.00	DESPESAS CORRENTES					781.551,11
3.0.00.00	DESPESAS CORRENTES					7.303.802,30
3.1.00.00	PESSOAL E ENCARGOS SOCIAIS				7.413.609,64	
3.1.90.00	APLICAÇÕES DIRETAS			7.413.609,64		
3.1.90.04	CONTRATAÇÃO POR TEMPO DETERMINADO	1.540.01.230.000	18.507,41			
3.1.90.11	VENCIMENTOS E VANTAGENS FIXAS - PESSOAL CIVIL	1.540.01.230.000	4.707.600,42			
3.1.90.11	VENCIMENTOS E VANTAGENS FIXAS - PESSOAL CIVIL	1.541.01.230.000	781.551,11			
3.1.90.11	VENCIMENTOS E VANTAGENS FIXAS - PESSOAL CIVIL	1.542.01.230.000	1.045.000,00			
3.1.90.13	OBRIGAÇÕES PATRONAIS	1.540.01.230.000	801.323,85			
3.1.90.13	OBRIGAÇÕES PATRONAIS	1.542.01.230.000	55.000,00			
3.1.90.91	SENTENÇAS JUDICIAIS	1.540.01.230.000	1.321,96			
3.1.90.92	DESPESAS DE EXERCÍCIOS ANTERIORES	1.540.01.230.000	3.304,89			
3.3.00.00	OUTRAS DESPESAS CORRENTES				1.975.243,77	
3.3.90.00	APLICAÇÕES DIRETAS			1.975.243,77		
3.3.90.14	DIÁRIAS - CIVIL	1.540.01.999.000	7.931,75			
3.3.90.30	MATERIAL DE CONSUMO	1.540.01.999.000	1.120.641,12			
3.3.90.30	MATERIAL DE CONSUMO	1.543.01.999.000	60.500,00			
3.3.90.33	PASSAGENS E DESPESAS COM LOCOMOÇÃO	1.540.01.999.000	1.321,96			
3.3.90.36	OUTROS SERVIÇOS DE TERCEIROS - PESSOA FÍSICA	1.540.01.999.000	63.108,95			
3.3.90.36	OUTROS SERVIÇOS DE TERCEIROS - PESSOA FÍSICA	1.543.01.999.000	60.500,00			
3.3.90.39	OUTROS SERVIÇOS DE TERCEIROS - PESSOA JURÍDICA	1.540.01.999.000	578.079,00			
3.3.90.39	OUTROS SERVIÇOS DE TERCEIROS - PESSOA JURÍDICA	1.543.01.999.000	82.500,00			
3.3.90.92	DESPESAS DE EXERCÍCIOS ANTERIORES	1.540.01.999.000	660,99			
4.0.00.00	DESPESAS DE CAPITAL					1.307.918,04
4.0.00.00	DESPESAS DE CAPITAL					935.000,00
4.4.00.00	INVESTIMENTOS				2.242.918,04	
4.4.90.00	APLICAÇÕES DIRETAS			2.242.918,04		
4.4.90.51	OBRA E INSTALAÇÕES	1.540.01.999.000	916.824,04			
4.4.90.51	OBRA E INSTALAÇÕES	1.542.01.999.000	550.000,00			
4.4.90.52	EQUIPAMENTOS E MATERIAL PERMANENTE	1.540.01.999.000	391.094,00			
4.4.90.52	EQUIPAMENTOS E MATERIAL PERMANENTE	1.542.01.999.000	385.000,00			
TOTAL						11.631.771,45

PREFEITURA MUNICIPAL DE FLORESTA DO PIAUÍ

R MATIAS FRANCISCO DE LIMA, 447, centro - CNPJ:01612578/0001-61

Anexo 02
Página 8

Orçamento Programa - Exercício de 2026

NATUREZA DA DESPESA POR ORGÃO E UNIDADE

PODER		06 SECRETARIA MUNICIPAL DE EDUCAÇÃO				
ORGÃO		03 FUNDEF				
UNIDADE		00 FUNDEF				
Código	Especificação	F.R.-C.A.	Elemento	Modalidade	Grupo	Categoria Econômica
3.0.00.00	DESPESAS CORRENTES					342.239,89
3.1.00.00	PESSOAL E ENCARGOS SOCIAIS				213.919,39	
3.1.90.00	APLICAÇÕES DIRETAS			213.919,39		
3.1.90.11	VENCIMENTOS E VANTAGENS FIXAS - PESSOAL CIVIL	1.500.00.200.000	213.919,39			
3.3.00.00	OUTRAS DESPESAS CORRENTES				128.320,50	
3.3.90.00	APLICAÇÕES DIRETAS			128.320,50		
3.3.90.30	MATERIAL DE CONSUMO	1.500.00.200.000	128.320,50			
4.0.00.00	DESPESAS DE CAPITAL					89.824,35
4.4.00.00	INVESTIMENTOS				89.824,35	
4.4.90.00	APLICAÇÕES DIRETAS			89.824,35		
4.4.90.52	EQUIPAMENTOS E MATERIAL PERMANENTE	1.500.00.200.000	89.824,35			
TOTAL						432.064,24

PREFEITURA MUNICIPAL DE FLORESTA DO PIAUÍ

R MATIAS FRANCISCO DE LIMA, 447, centro - CNPJ:01612578/0001-61

Anexo 02

Página 9

Orçamento Programa - Exercício de 2026

NATUREZA DA DESPESA POR ORGÃO E UNIDADE

PODER		07 SEC. MUNICIPAL DE SAÚDE E SANEAMENTO				
ORGÃO		01 Fundo Municipal de Saúde				
UNIDADE		00 Fundo Municipal de Saúde				
Código	Especificação	F.R.-C.A.	Elemento	Modalidade	Grupo	Categoria Econômica
3.0.00.00	DESPESAS CORRENTES					419.540,00
3.0.00.00	DESPESAS CORRENTES					47.190,00
3.0.00.00	DESPESAS CORRENTES					1.587.485,33
3.0.00.00	DESPESAS CORRENTES					137.500,00
3.0.00.00	DESPESAS CORRENTES					5.085.833,14
3.0.00.00	DESPESAS CORRENTES					4.124.349,55
3.0.00.00	DESPESAS CORRENTES					1.952.500,00
3.0.00.00	DESPESAS CORRENTES					33.275,00
3.0.00.00	DESPESAS CORRENTES					95.498,74
3.0.00.00	DESPESAS CORRENTES					21.175,00
3.1.00.00	PESSOAL E ENCARGOS SOCIAIS				3.487.837,86	
3.1.90.00	APLICAÇÕES DIRETAS			3.487.837,86		
3.1.90.04	CONTRATAÇÃO POR TEMPO DETERMINADO	1.500.00.300.000	176.236,66			
3.1.90.04	CONTRATAÇÃO POR TEMPO DETERMINADO	1.600.02.999.000	14.541,57			
3.1.90.11	VENCIMENTOS E VANTAGENS FIXAS - PESSOAL CIVIL	1.500.00.300.000	1.233.976,59			
3.1.90.11	VENCIMENTOS E VANTAGENS FIXAS - PESSOAL CIVIL	1.600.02.999.000	722.447,94			
3.1.90.11	VENCIMENTOS E VANTAGENS FIXAS - PESSOAL CIVIL	1.604.02.999.000	354.200,00			
3.1.90.11	VENCIMENTOS E VANTAGENS FIXAS - PESSOAL CIVIL	1.605.02.999.000	55.000,00			
3.1.90.11	VENCIMENTOS E VANTAGENS FIXAS - PESSOAL CIVIL	1.621.02.999.000	330.000,00			
3.1.90.11	VENCIMENTOS E VANTAGENS FIXAS - PESSOAL CIVIL	1.632.02.999.000	35.658,74			
3.1.90.13	OBRIGAÇÕES PATRONAIS	1.500.00.300.000	220.000,00			
3.1.90.13	OBRIGAÇÕES PATRONAIS	1.600.02.999.000	77.000,00			
3.1.90.13	OBRIGAÇÕES PATRONAIS	1.604.02.999.000	42.350,00			
3.1.90.13	OBRIGAÇÕES PATRONAIS	1.605.02.999.000	27.500,00			
3.1.90.13	OBRIGAÇÕES PATRONAIS	1.621.02.999.000	137.500,00			
3.1.90.13	OBRIGAÇÕES PATRONAIS	1.632.02.999.000	55.000,00			
3.1.90.16	OUTRAS DESPESAS VARIÁVEIS - PESSOAL CIVIL	1.602.02.999.000	2.420,00			
3.1.90.16	OUTRAS DESPESAS VARIÁVEIS - PESSOAL CIVIL	1.631.02.999.000	2.420,00			
3.1.90.92	DESPESAS DE EXERCÍCIOS ANTERIORES	1.500.00.300.000	793,18			
3.1.90.92	DESPESAS DE EXERCÍCIOS ANTERIORES	1.600.02.999.000	793,18			
3.3.00.00	OUTRAS DESPESAS CORRENTES				10.016.508,90	
3.3.90.00	APLICAÇÕES DIRETAS			10.016.508,90		
3.3.90.14	DIÁRIAS - CIVIL	1.500.00.300.000	45.457,43			
3.3.90.14	DIÁRIAS - CIVIL	1.600.02.999.000	140.217,36			
3.3.90.14	DIÁRIAS - CIVIL	1.602.02.999.000	2.420,00			
3.3.90.14	DIÁRIAS - CIVIL	1.604.02.999.000	3.630,00			
3.3.90.14	DIÁRIAS - CIVIL	1.631.02.999.000	1.210,00			
3.3.90.14	DIÁRIAS - CIVIL	1.632.02.999.000	1.210,00			
3.3.90.30	MATERIAL DE CONSUMO	1.500.00.300.000	700.811,28			
3.3.90.30	MATERIAL DE CONSUMO	1.600.02.999.000	182.400,90			
3.3.90.30	MATERIAL DE CONSUMO	1.600.02.999.000	500.000,00			
3.3.90.30	MATERIAL DE CONSUMO	1.600.02.999.000	483.238,15			
3.3.90.30	MATERIAL DE CONSUMO	1.601.02.999.000	233.913,90			
3.3.90.30	MATERIAL DE CONSUMO	1.601.02.999.000	660.000,00			
3.3.90.30	MATERIAL DE CONSUMO	1.602.02.999.000	12.100,00			
3.3.90.30	MATERIAL DE CONSUMO	1.604.02.999.000	3.630,00			

PREFEITURA MUNICIPAL DE FLORESTA DO PIAUÍ

R MATIAS FRANCISCO DE LIMA, 447, centro - CNPJ:01612578/0001-61

Anexo 02
Página 10

Orçamento Programa - Exercício de 2026

NATUREZA DA DESPESA POR ORGÃO E UNIDADE

PODER		07 Sec. Municipal de Saúde e Saneamento				
ORGÃO		01 Fundo Municipal de Saúde				
UNIDADE		00 Fundo Municipal de Saúde				
Código	Especificação	F.R.-C.A.	Elemento	Modalidade	Grupo	Categoria Econômica
3.3.90.30	MATERIAL DE CONSUMO	1.621.02.999.000	847.000,00			
3.3.90.30	MATERIAL DE CONSUMO	1.631.02.999.000	18.150,00			
3.3.90.30	MATERIAL DE CONSUMO	1.632.02.999.000	1.210,00			
3.3.90.30	MATERIAL DE CONSUMO	1.749.05.999.000	21.175,00			
3.3.90.32	MATERIAL, BEM OU SERVIÇO PARA DISTRIBUIÇÃO GRATUITA	1.500.00.300.000	74.029,64			
3.3.90.33	PASSAGENS E DESPESAS COM LOCOMOÇÃO	1.500.00.300.000	793,18			
3.3.90.33	PASSAGENS E DESPESAS COM LOCOMOÇÃO	1.600.02.999.000	275.000,00			
3.3.90.36	OUTROS SERVIÇOS DE TERCEIROS - PESSOA FÍSICA	1.500.00.300.000	704.807,81			
3.3.90.36	OUTROS SERVIÇOS DE TERCEIROS - PESSOA FÍSICA	1.600.02.999.000	1.884.041,62			
3.3.90.36	OUTROS SERVIÇOS DE TERCEIROS - PESSOA FÍSICA	1.601.02.999.000	233.913,35			
3.3.90.36	OUTROS SERVIÇOS DE TERCEIROS - PESSOA FÍSICA	1.601.02.999.000	121.000,00			
3.3.90.36	OUTROS SERVIÇOS DE TERCEIROS - PESSOA FÍSICA	1.602.02.999.000	6.050,00			
3.3.90.36	OUTROS SERVIÇOS DE TERCEIROS - PESSOA FÍSICA	1.604.02.999.000	13.310,00			
3.3.90.36	OUTROS SERVIÇOS DE TERCEIROS - PESSOA FÍSICA	1.605.00.999.000	55.000,00			
3.3.90.36	OUTROS SERVIÇOS DE TERCEIROS - PESSOA FÍSICA	1.621.02.999.000	275.000,00			
3.3.90.36	OUTROS SERVIÇOS DE TERCEIROS - PESSOA FÍSICA	1.631.02.999.000	2.420,00			
3.3.90.36	OUTROS SERVIÇOS DE TERCEIROS - PESSOA FÍSICA	1.632.02.999.000	1.210,00			
3.3.90.39	OUTROS SERVIÇOS DE TERCEIROS - PESSOA JURÍDICA	1.500.00.300.000	913.874,47			
3.3.90.39	OUTROS SERVIÇOS DE TERCEIROS - PESSOA JURÍDICA	1.600.02.999.000	300.000,00			
3.3.90.39	OUTROS SERVIÇOS DE TERCEIROS - PESSOA JURÍDICA	1.600.02.999.000	452.583,11			
3.3.90.39	OUTROS SERVIÇOS DE TERCEIROS - PESSOA JURÍDICA	1.601.02.999.000	233.913,35			
3.3.90.39	OUTROS SERVIÇOS DE TERCEIROS - PESSOA JURÍDICA	1.601.02.999.000	104.744,73			
3.3.90.39	OUTROS SERVIÇOS DE TERCEIROS - PESSOA JURÍDICA	1.602.02.999.000	24.200,00			
3.3.90.39	OUTROS SERVIÇOS DE TERCEIROS - PESSOA JURÍDICA	1.604.02.999.000	2.420,00			
3.3.90.39	OUTROS SERVIÇOS DE TERCEIROS - PESSOA JURÍDICA	1.621.02.999.000	363.000,00			
3.3.90.39	OUTROS SERVIÇOS DE TERCEIROS - PESSOA JURÍDICA	1.631.02.999.000	9.075,00			
3.3.90.39	OUTROS SERVIÇOS DE TERCEIROS - PESSOA JURÍDICA	1.632.02.999.000	1.210,00			
3.3.90.47	OBRIGAÇÕES TRIBUTÁRIAS E CONTRIBUTIVAS	1.500.00.300.000	1.982,95			
3.3.90.47	OBRIGAÇÕES TRIBUTÁRIAS E CONTRIBUTIVAS	1.600.02.999.000	1.982,95			
3.3.90.91	SENTENÇAS JUDICIAIS	1.500.00.300.000	793,18			
3.3.90.91	SENTENÇAS JUDICIAIS	1.600.02.999.000	793,18			
3.3.90.92	DESPESAS DE EXERCÍCIOS ANTERIORES	1.500.00.300.000	793,18			
3.3.90.92	DESPESAS DE EXERCÍCIOS ANTERIORES	1.600.02.999.000	793,18			
3.3.90.93	INDENIZAÇÕES E RESTITUIÇÕES	1.500.02.300.000	50.000,00			
3.3.90.93	INDENIZAÇÕES E RESTITUIÇÕES	1.600.02.999.000	50.000,00			
4.0.00.00	DESPESAS DE CAPITAL					342.100,00
4.0.00.00	DESPESAS DE CAPITAL					220.453,39
4.0.00.00	DESPESAS DE CAPITAL					42.350,00
4.0.00.00	DESPESAS DE CAPITAL					4.840,00
4.0.00.00	DESPESAS DE CAPITAL					14.520,00
4.0.00.00	DESPESAS DE CAPITAL					6.050,00
4.0.00.00	DESPESAS DE CAPITAL					1.329.471,21
4.0.00.00	DESPESAS DE CAPITAL					284.802,56
4.0.00.00	DESPESAS DE CAPITAL					320.174,57
4.4.00.00	INVESTIMENTOS				2.546.254,31	
4.4.90.00	APLICAÇÕES DIRETAS			2.546.254,31		

PREFEITURA MUNICIPAL DE FLORESTA DO PIAUÍ

R MATIAS FRANCISCO DE LIMA, 447, centro - CNPJ:01612578/0001-61

Anexo 02

Página 11

Orçamento Programa - Exercício de 2026

NATUREZA DA DESPESA POR ORGÃO E UNIDADE

PODER 07 Sec. Municipal de Saúde e Saneamento						
ORGÃO 01 Fundo Municipal de Saúde						
UNIDADE 00 Fundo Municipal de Saúde						
Código	Especificação	F.R.-C.A.	Elemento	Modalidade	Grupo	Categoria Econômica
4.4.90.30	MATERIAL DE CONSUMO	1.500.00.300.000	7.931,75			
4.4.90.30	MATERIAL DE CONSUMO	1.600.02.999.000	7.931,75			
4.4.90.36	OUTROS SERVIÇOS DE TERCEIROS - PESSOA FÍSICA	1.500.00.300.000	47.393,21			
4.4.90.36	OUTROS SERVIÇOS DE TERCEIROS - PESSOA FÍSICA	1.600.02.999.000	59.685,35			
4.4.90.39	OUTROS SERVIÇOS DE TERCEIROS - PESSOA JURÍDICA	1.500.00.300.000	7.931,75			
4.4.90.39	OUTROS SERVIÇOS DE TERCEIROS - PESSOA JURÍDICA	1.600.02.999.000	7.931,75			
4.4.90.39	OUTROS SERVIÇOS DE TERCEIROS - PESSOA JURÍDICA	1.631.02.999.000	605,00			
4.4.90.51	OBRAS E INSTALAÇÕES	1.500.00.300.000	66.139,66			
4.4.90.51	OBRAS E INSTALAÇÕES	1.601.02.999.000	540.095,60			
4.4.90.51	OBRAS E INSTALAÇÕES	1.601.02.999.000	146.430,01			
4.4.90.51	OBRAS E INSTALAÇÕES	1.603.02.999.000	12.100,00			
4.4.90.51	OBRAS E INSTALAÇÕES	1.604.02.999.000	1.210,00			
4.4.90.51	OBRAS E INSTALAÇÕES	1.631.02.999.000	89.859,46			
4.4.90.51	OBRAS E INSTALAÇÕES	1.632.02.999.000	12.100,00			
4.4.90.52	EQUIPAMENTOS E MATERIAL PERMANENTE	1.500.00.300.000	174.914,70			
4.4.90.52	EQUIPAMENTOS E MATERIAL PERMANENTE	1.600.00.999.000	200.000,00			
4.4.90.52	EQUIPAMENTOS E MATERIAL PERMANENTE	1.601.02.999.000	540.095,60			
4.4.90.52	EQUIPAMENTOS E MATERIAL PERMANENTE	1.601.02.999.000	102.850,00			
4.4.90.52	EQUIPAMENTOS E MATERIAL PERMANENTE	1.602.02.999.000	6.050,00			
4.4.90.52	EQUIPAMENTOS E MATERIAL PERMANENTE	1.603.02.999.000	2.420,00			
4.4.90.52	EQUIPAMENTOS E MATERIAL PERMANENTE	1.604.02.999.000	3.630,00			
4.4.90.52	EQUIPAMENTOS E MATERIAL PERMANENTE	1.621.02.999.000	42.350,00			
4.4.90.52	EQUIPAMENTOS E MATERIAL PERMANENTE	1.631.02.999.000	96.939,98			
4.4.90.52	EQUIPAMENTOS E MATERIAL PERMANENTE	1.632.02.999.000	330.000,00			
4.4.90.61	AQUISIÇÃO DE IMÓVEIS	1.500.00.300.000	6.609,79			
4.4.90.61	AQUISIÇÃO DE IMÓVEIS	1.631.02.999.000	33.048,95			
4.6.00.00	AMORTIZAÇÃO DA DÍVIDA				18.507,42	
4.6.90.00	APLICAÇÕES DIRETAS			18.507,42		
4.6.90.71	PRINCIPAL DA DÍVIDA CONTRATUAL RESGATADO	1.500.00.300.000	9.253,71			
4.6.90.71	PRINCIPAL DA DÍVIDA CONTRATUAL RESGATADO	1.600.02.999.000	9.253,71			
TOTAL						16.069.108,49

PREFEITURA MUNICIPAL DE FLORESTA DO PIAUÍ

R MATIAS FRANCISCO DE LIMA, 447, centro - CNPJ:01612578/0001-61

Anexo 02

Página 12

Orçamento Programa - Exercício de 2026

NATUREZA DA DESPESA POR ORGÃO E UNIDADE

PODER 07 SEC. MUNICIPAL DE SAÚDE E SANEAMENTO						
ORGÃO 02 Sec. Municipal de Saúde e Saneamento						
UNIDADE 00 Sec. Municipal de Saúde e Saneamento						
Código	Especificação	F.R.-C.A.	Elemento	Modalidade	Grupo	Categoria Econômica
3.0.00.00	DESPESAS CORRENTES					584.843,65
3.1.00.00	PESSOAL E ENCARGOS SOCIAIS				27.346,00	
3.1.90.00	APLICAÇÕES DIRETAS			27.346,00		
3.1.90.11	VENCIMENTOS E VANTAGENS FIXAS - PESSOAL CIVIL	1.500.00.300.000	15.125,00			
3.1.90.13	OBRIGAÇÕES PATRONAIS	1.500.00.300.000	12.221,00			
3.3.00.00	OUTRAS DESPESAS CORRENTES				557.497,65	
3.3.90.00	APLICAÇÕES DIRETAS			557.497,65		
3.3.90.14	DIÁRIAS - CIVIL	1.500.00.300.000	11.000,00			
3.3.90.30	MATERIAL DE CONSUMO	1.500.00.300.000	198.000,00			
3.3.90.32	MATERIAL, BEM OU SERVIÇO PARA DISTRIBUIÇÃO GRATUITA	1.500.00.300.000	99.000,00			
3.3.90.33	PASSAGENS E DESPESAS COM LOCOMOÇÃO	1.500.00.300.000	1.982,95			
3.3.90.36	OUTROS SERVIÇOS DE TERCEIROS - PESSOA FÍSICA	1.500.00.300.000	165.000,00			
3.3.90.39	OUTROS SERVIÇOS DE TERCEIROS - PESSOA JURÍDICA	1.500.00.300.000	72.600,00			
3.3.90.47	OBRIGAÇÕES TRIBUTÁRIAS E CONTRIBUTIVAS	1.500.00.300.000	1.982,95			
3.3.90.91	SENTENÇAS JUDICIAIS	1.500.00.300.000	7.931,75			
4.0.00.00	DESPESAS DE CAPITAL					110.000,00
4.4.00.00	INVESTIMENTOS				110.000,00	
4.4.90.00	APLICAÇÕES DIRETAS			110.000,00		
4.4.90.52	EQUIPAMENTOS E MATERIAL PERMANENTE	1.500.00.300.000	110.000,00			
TOTAL						694.843,65

PREFEITURA MUNICIPAL DE FLORESTA DO PIAUÍ

R MATIAS FRANCISCO DE LIMA, 447, centro - CNPJ:01612578/0001-61

Anexo 02
Página 13

Orçamento Programa - Exercício de 2026

NATUREZA DA DESPESA POR ORGÃO E UNIDADE

PODER		08 SEC. MUN. DE OBRAS, HABITAÇÃO, SERV.PÚBL.				
ORGÃO		01 Sec. Mun. de Obras, Habitação, serv.púb.				
UNIDADE		00 Sec. Mun. de Obras, Habitação, serv.púb.				
Código	Especificação	F.R.-C.A.	Elemento	Modalidade	Grupo	Categoria Econômica
3.0.00.00	DESPESAS CORRENTES					1.081.211,33
3.0.00.00	DESPESAS CORRENTES					3.154.400,70
3.0.00.00	DESPESAS CORRENTES					31.727,00
3.0.00.00	DESPESAS CORRENTES					192.500,00
3.1.00.00	PESSOAL E ENCARGOS SOCIAIS				30.250,00	
3.1.90.00	APLICAÇÕES DIRETAS			30.250,00		
3.1.90.11	VENCIMENTOS E VANTAGENS FIXAS - PESSOAL CIVIL	1.500.00.999.000	30.250,00			
3.3.00.00	OUTRAS DESPESAS CORRENTES				4.429.589,03	
3.3.90.00	APLICAÇÕES DIRETAS			4.429.589,03		
3.3.90.14	DIÁRIAS - CIVIL	1.500.00.999.000	5.420,02			
3.3.90.30	MATERIAL DE CONSUMO	1.500.00.999.000	150.353,53			
3.3.90.30	MATERIAL DE CONSUMO	1.700.05.999.000	68.741,81			
3.3.90.30	MATERIAL DE CONSUMO	1.701.05.999.000	15.863,50			
3.3.90.30	MATERIAL DE CONSUMO	1.751.00.999.000	82.500,00			
3.3.90.33	PASSAGENS E DESPESAS COM LOCOMOÇÃO	1.500.00.999.000	793,18			
3.3.90.36	OUTROS SERVIÇOS DE TERCEIROS - PESSOA FÍSICA	1.500.00.999.000	142.913,49			
3.3.90.36	OUTROS SERVIÇOS DE TERCEIROS - PESSOA FÍSICA	1.700.05.999.000	167.354,00			
3.3.90.36	OUTROS SERVIÇOS DE TERCEIROS - PESSOA FÍSICA	1.700.05.999.000	3.304,89			
3.3.90.36	OUTROS SERVIÇOS DE TERCEIROS - PESSOA FÍSICA	1.701.05.999.000	15.863,50			
3.3.90.39	OUTROS SERVIÇOS DE TERCEIROS - PESSOA JURÍDICA	1.500.00.999.000	751.481,11			
3.3.90.39	OUTROS SERVIÇOS DE TERCEIROS - PESSOA JURÍDICA	1.700.05.999.000	165.000,00			
3.3.90.39	OUTROS SERVIÇOS DE TERCEIROS - PESSOA JURÍDICA	1.700.05.999.000	2.750.000,00			
3.3.90.39	OUTROS SERVIÇOS DE TERCEIROS - PESSOA JURÍDICA	1.751.00.999.000	110.000,00			
4.0.00.00	DESPESAS DE CAPITAL					395.048,47
4.0.00.00	DESPESAS DE CAPITAL					51.000,00
4.0.00.00	DESPESAS DE CAPITAL					1.689.796,05
4.0.00.00	DESPESAS DE CAPITAL					324.063,29
4.0.00.00	DESPESAS DE CAPITAL					66.749,70
4.0.00.00	DESPESAS DE CAPITAL					36.663,00
4.0.00.00	DESPESAS DE CAPITAL					15.000,00
4.4.00.00	INVESTIMENTOS				2.578.320,51	
4.4.90.00	APLICAÇÕES DIRETAS			2.578.320,51		
4.4.90.30	MATERIAL DE CONSUMO	1.500.00.999.000	3.304,89			
4.4.90.30	MATERIAL DE CONSUMO	1.700.05.999.000	275.000,00			
4.4.90.36	OUTROS SERVIÇOS DE TERCEIROS - PESSOA FÍSICA	1.500.00.999.000	2.115,14			
4.4.90.36	OUTROS SERVIÇOS DE TERCEIROS - PESSOA FÍSICA	1.701.05.999.000	39.658,73			
4.4.90.39	OUTROS SERVIÇOS DE TERCEIROS - PESSOA JURÍDICA	1.700.05.999.000	165.000,00			
4.4.90.39	OUTROS SERVIÇOS DE TERCEIROS - PESSOA JURÍDICA	1.700.05.999.000	495.000,00			
4.4.90.51	OBRAS E INSTALAÇÕES	1.500.00.999.000	118.263,72			
4.4.90.51	OBRAS E INSTALAÇÕES	1.700.00.999.000	100.000,00			
4.4.90.51	OBRAS E INSTALAÇÕES	1.700.05.999.000	165.000,00			
4.4.90.51	OBRAS E INSTALAÇÕES	1.700.05.999.000	489.796,05			
4.4.90.51	OBRAS E INSTALAÇÕES	1.701.05.999.000	355.389,74			
4.4.90.51	OBRAS E INSTALAÇÕES	1.706.05.999.000	51.000,00			
4.4.90.51	OBRAS E INSTALAÇÕES	1.710.05.999.000	15.000,00			
4.4.90.51	OBRAS E INSTALAÇÕES	1.755.00.150.000	66.749,70			

PREFEITURA MUNICIPAL DE FLORESTA DO PIAUÍ
R MATIAS FRANCISCO DE LIMA, 447, centro - CNPJ:01612578/0001-61

Anexo 02
Página 14

Orçamento Programa - Exercício de 2026

NATUREZA DA DESPESA POR ORGÃO E UNIDADE

Código	Especificação	F.R.-C.A.	Elemento	Modalidade	Grupo	Categoria Econômica
PODER 08 Sec. Mun. de Obras, Habitação, serv.púb.						
ORGÃO 01 Sec. Mun. de Obras, Habitação, serv.púb.						
UNIDADE 00 Sec. Mun. de Obras, Habitação, serv.púb.						
4.4.90.51	OBRAS E INSTALAÇÕES	1.899.00.999.000	36.663,00			
4.4.90.52	EQUIPAMENTOS E MATERIAL PERMANENTE	1.500.00.999.000	200.379,54			
TOTAL						7.038.159,54

PREFEITURA MUNICIPAL DE FLORESTA DO PIAUÍ
R MATIAS FRANCISCO DE LIMA, 447, centro - CNPJ:01612578/0001-61

Anexo 02
Página 15

Orçamento Programa - Exercício de 2026

NATUREZA DA DESPESA POR ORGÃO E UNIDADE

Código	Especificação	F.R.-C.A.	Elemento	Modalidade	Grupo	Categoria Econômica
PODER 08 SEC. MUN. DE OBRAS, HABITAÇÃO, SERV.PUB.						
ORGÃO 02 Fundo Mun. Habitação de Interesse Social						
UNIDADE 00 Fundo Mun. Habitação de Interesse Social						
3.0.00.00	DESPESAS CORRENTES					2.643,94
3.3.00.00	OUTRAS DESPESAS CORRENTES				2.643,94	
3.3.90.00	APLICAÇÕES DIRETAS			2.643,94		
3.3.90.30	MATERIAL DE CONSUMO	1.500.00.999.000	660,99			
3.3.90.36	OUTROS SERVIÇOS DE TERCEIROS - PESSOA FÍSICA	1.500.00.999.000	660,99			
3.3.90.39	OUTROS SERVIÇOS DE TERCEIROS - PESSOA JURÍDICA	1.500.00.999.000	1.321,96			
4.0.00.00	DESPESAS DE CAPITAL					3.437,12
4.0.00.00	DESPESAS DE CAPITAL					12.100,00
4.4.00.00	INVESTIMENTOS				15.537,12	
4.4.90.00	APLICAÇÕES DIRETAS			15.537,12		
4.4.90.51	OBRAS E INSTALAÇÕES	1.500.00.999.000	1.454,17			
4.4.90.51	OBRAS E INSTALAÇÕES	1.701.05.999.000	12.100,00			
4.4.90.52	EQUIPAMENTOS E MATERIAL PERMANENTE	1.500.00.999.000	1.982,95			
TOTAL						18.181,06

PREFEITURA MUNICIPAL DE FLORESTA DO PIAUÍ
R MATIAS FRANCISCO DE LIMA, 447, centro - CNPJ:01612578/0001-61

Anexo 02
Página 16

Orçamento Programa - Exercício de 2026

NATUREZA DA DESPESA POR ORGÃO E UNIDADE

Código	Especificação	F.R.-C.A.	Elemento	Modalidade	Grupo	Categoria Econômica
PODER 09 SEC. MUN. DE ESPORTE, TURISMO E LAZER						
ORGÃO 01 Sec. Mun. de Esporte, Turismo e Lazer						
UNIDADE 00 Sec. Mun. de Esporte						
3.0.00.00	DESPESAS CORRENTES					47.130,26
3.0.00.00	DESPESAS CORRENTES					128.229,89
3.1.00.00	PESSOAL E ENCARGOS SOCIAIS				15.665,20	
3.1.90.00	APLICAÇÕES DIRETAS			15.665,20		
3.1.90.04	CONTRATAÇÃO POR TEMPO DETERMINADO	1.500.00.999.000	793,18			
3.1.90.11	VENCIMENTOS E VANTAGENS FIXAS - PESSOAL CIVIL	1.500.00.999.000	14.872,02			
3.3.00.00	OUTRAS DESPESAS CORRENTES				159.694,95	
3.3.90.00	APLICAÇÕES DIRETAS			159.694,95		
3.3.90.30	MATERIAL DE CONSUMO	1.500.00.999.000	12.356,23			
3.3.90.30	MATERIAL DE CONSUMO	1.701.05.999.000	39.658,73			
3.3.90.31	PREMIAÇÕES CULTURAIS, ARTÍSTICAS, CIENTÍFICAS, DESPORTI	1.500.00.999.000	4.536,14			
3.3.90.32	MATERIAL, BEM OU SERVIÇO PARA DISTRIBUIÇÃO GRATUITA	1.500.00.999.000	4.536,14			
3.3.90.33	PASSAGENS E DESPESAS COM LOCOMOÇÃO	1.500.00.999.000	793,18			
3.3.90.36	OUTROS SERVIÇOS DE TERCEIROS - PESSOA FÍSICA	1.500.00.999.000	7.789,20			
3.3.90.36	OUTROS SERVIÇOS DE TERCEIROS - PESSOA FÍSICA	1.701.05.999.000	75.351,58			
3.3.90.39	OUTROS SERVIÇOS DE TERCEIROS - PESSOA JURÍDICA	1.500.00.999.000	1.454,17			
3.3.90.39	OUTROS SERVIÇOS DE TERCEIROS - PESSOA JURÍDICA	1.701.05.999.000	13.219,58			
4.0.00.00	DESPESAS DE CAPITAL					660,99
4.0.00.00	DESPESAS DE CAPITAL					20.449,48
4.0.00.00	DESPESAS DE CAPITAL					135.267,39
4.4.00.00	INVESTIMENTOS				156.377,86	
4.4.90.00	APLICAÇÕES DIRETAS			156.377,86		
4.4.90.51	OBRAS E INSTALAÇÕES	1.701.05.999.000	85.033,00			
4.4.90.51	OBRAS E INSTALAÇÕES	1.749.05.999.000	20.449,48			
4.4.90.52	EQUIPAMENTOS E MATERIAL PERMANENTE	1.500.00.999.000	660,99			
4.4.90.61	AQUISIÇÃO DE IMÓVEIS	1.701.05.999.000	50.234,39			
TOTAL						331.738,01

PREFEITURA MUNICIPAL DE FLORESTA DO PIAUÍ

R MATIAS FRANCISCO DE LIMA, 447, centro - CNPJ:01612578/0001-61

Anexo 02

Página 17

Orçamento Programa - Exercício de 2026

NATUREZA DA DESPESA POR ORGÃO E UNIDADE

PODER		10 SEC. MUN. DE AGRICULTURA E DESENV. RURAL				
ORGÃO		01 Sec. Mun. de Agricultura e Desenv. Rural				
UNIDADE		00 Sec. Mun. de Agricultura e Desenv. Rural				
Código	Especificação	F.R.-C.A.	Elemento	Modalidade	Grupo	Categoria Econômica
3.0.00.00	DESPESAS CORRENTES					19.829,37
3.0.00.00	DESPESAS CORRENTES					76.673,55
3.0.00.00	DESPESAS CORRENTES					110.000,00
3.0.00.00	DESPESAS CORRENTES					50.663,94
3.1.00.00	PESSOAL E ENCARGOS SOCIAIS				31.036,92	
3.1.90.00	APLICAÇÕES DIRETAS			31.036,92		
3.1.90.11	VENCIMENTOS E VANTAGENS FIXAS - PESSOAL CIVIL	1.500.00.999.000	31.036,92			
3.3.00.00	OUTRAS DESPESAS CORRENTES				226.129,94	
3.3.90.00	APLICAÇÕES DIRETAS			226.129,94		
3.3.90.14	DIÁRIAS - CIVIL	1.500.00.999.000	793,18			
3.3.90.30	MATERIAL DE CONSUMO	1.500.00.999.000	10.505,49			
3.3.90.30	MATERIAL DE CONSUMO	1.701.05.999.000	76.673,55			
3.3.90.33	PASSAGENS E DESPESAS COM LOCOMOÇÃO	1.500.00.999.000	793,18			
3.3.90.36	OUTROS SERVIÇOS DE TERCEIROS - PESSOA FÍSICA	1.500.00.999.000	3.437,10			
3.3.90.36	OUTROS SERVIÇOS DE TERCEIROS - PESSOA FÍSICA	1.749.05.999.000	19.829,37			
3.3.90.39	OUTROS SERVIÇOS DE TERCEIROS - PESSOA JURÍDICA	1.500.00.999.000	4.098,07			
3.3.90.39	OUTROS SERVIÇOS DE TERCEIROS - PESSOA JURÍDICA	1.700.05.999.000	110.000,00			
4.0.00.00	DESPESAS DE CAPITAL					3.437,10
4.4.00.00	INVESTIMENTOS				3.437,10	
4.4.90.00	APLICAÇÕES DIRETAS			3.437,10		
4.4.90.51	OBRAS E INSTALAÇÕES	1.500.00.999.000	2.643,92			
4.4.90.52	EQUIPAMENTOS E MATERIAL PERMANENTE	1.500.00.999.000	793,18			
TOTAL						260.603,96

PREFEITURA MUNICIPAL DE FLORESTA DO PIAUÍ

R MATIAS FRANCISCO DE LIMA, 447, centro - CNPJ:01612578/0001-61

Anexo 02

Página 18

Orçamento Programa - Exercício de 2026

NATUREZA DA DESPESA POR ORGÃO E UNIDADE

PODER		11 SEC. MUN. DE ASSIST. SOCIAL E CIDADANIA				
ORGÃO		01 Sec. Mun. de Assist. Social e cidadania				
UNIDADE		00 Sec. Mun. de Assist. Social e cidadania				
Código	Especificação	F.R.-C.A.	Elemento	Modalidade	Grupo	Categoria Econômica
3.0.00.00	DESPESAS CORRENTES					210.698,36
3.1.00.00	PESSOAL E ENCARGOS SOCIAIS				43.303,86	
3.1.90.00	APLICAÇÕES DIRETAS			43.303,86		
3.1.90.04	CONTRATAÇÃO POR TEMPO DETERMINADO	1.500.00.999.000	1.982,95			
3.1.90.11	VENCIMENTOS E VANTAGENS FIXAS - PESSOAL CIVIL	1.500.00.999.000	35.107,70			
3.1.90.13	OBRIGAÇÕES PATRONAIS	1.500.00.999.000	6.213,21			
3.3.00.00	OUTRAS DESPESAS CORRENTES				167.394,50	
3.3.90.00	APLICAÇÕES DIRETAS			167.394,50		
3.3.90.14	DIÁRIAS - CIVIL	1.500.00.999.000	6.217,95			
3.3.90.30	MATERIAL DE CONSUMO	1.500.00.999.000	23.795,24			
3.3.90.32	MATERIAL, BEM OU SERVIÇO PARA DISTRIBUIÇÃO GRATUITA	1.500.00.999.000	793,18			
3.3.90.33	PASSAGENS E DESPESAS COM LOCOMOÇÃO	1.500.00.999.000	793,18			
3.3.90.36	OUTROS SERVIÇOS DE TERCEIROS - PESSOA FÍSICA	1.500.00.999.000	113.321,66			
3.3.90.39	OUTROS SERVIÇOS DE TERCEIROS - PESSOA JURÍDICA	1.500.00.999.000	22.473,29			
4.0.00.00	DESPESAS DE CAPITAL					6.480,18
4.4.00.00	INVESTIMENTOS				6.480,18	
4.4.90.00	APLICAÇÕES DIRETAS			6.480,18		
4.4.90.52	EQUIPAMENTOS E MATERIAL PERMANENTE	1.500.00.999.000	6.480,18			
TOTAL						217.178,54

PREFEITURA MUNICIPAL DE FLORESTA DO PIAUÍ

R MATIAS FRANCISCO DE LIMA, 447, centro - CNPJ:01612578/0001-61

Anexo 02

Página 19

Orçamento Programa - Exercício de 2026

NATUREZA DA DESPESA POR ORGÃO E UNIDADE

PODER 11 SEC. MUN. DE ASSIST. SOCIAL E CIDADANIA ORGÃO 02 Fundo Municipal de Assistência Social UNIDADE 00 Fundo Municipal de Assistência Social						
Código	Especificação	F.R.-C.A.	Elemento	Modalidade	Grupo	Categoria Econômica
3.0.00.00	DESPESAS CORRENTES					1.103.410,96
3.0.00.00	DESPESAS CORRENTES					7.260,00
3.0.00.00	DESPESAS CORRENTES					1.440.293,13
3.0.00.00	DESPESAS CORRENTES					65.340,00
3.0.00.00	DESPESAS CORRENTES					1.265.000,00
3.0.00.00	DESPESAS CORRENTES					21.175,00
3.1.00.00	PESSOAL E ENCARGOS SOCIAIS				403.672,76	
3.1.90.00	APLICAÇÕES DIRETAS			403.672,76		
3.1.90.04	CONTRATAÇÃO POR TEMPO DETERMINADO	1.500.00.999.000	46.268,52			
3.1.90.04	CONTRATAÇÃO POR TEMPO DETERMINADO	1.660.04.999.000	112.366,41			
3.1.90.11	VENCIMENTOS E VANTAGENS FIXAS - PESSOAL CIVIL	1.500.00.999.000	120.575,67			
3.1.90.11	VENCIMENTOS E VANTAGENS FIXAS - PESSOAL CIVIL	1.501.04.999.000	1.210,00			
3.1.90.11	VENCIMENTOS E VANTAGENS FIXAS - PESSOAL CIVIL	1.660.04.999.000	92.890,18			
3.1.90.11	VENCIMENTOS E VANTAGENS FIXAS - PESSOAL CIVIL	1.661.04.999.000	24.200,00			
3.1.90.13	OBRIGAÇÕES PATRONAIS	1.500.00.999.000	660,99			
3.1.90.13	OBRIGAÇÕES PATRONAIS	1.501.04.999.000	1.210,00			
3.1.90.13	OBRIGAÇÕES PATRONAIS	1.660.04.999.000	660,99			
3.1.90.13	OBRIGAÇÕES PATRONAIS	1.661.04.999.000	3.630,00			
3.3.00.00	OUTRAS DESPESAS CORRENTES				3.498.806,33	
3.3.90.00	APLICAÇÕES DIRETAS			3.498.806,33		
3.3.90.14	DIÁRIAS - CIVIL	1.500.00.999.000	3.965,90			
3.3.90.14	DIÁRIAS - CIVIL	1.501.04.999.000	1.210,00			
3.3.90.14	DIÁRIAS - CIVIL	1.660.04.999.000	23.982,95			
3.3.90.14	DIÁRIAS - CIVIL	1.661.04.999.000	2.420,00			
3.3.90.30	MATERIAL DE CONSUMO	1.500.00.999.000	83.679,93			
3.3.90.30	MATERIAL DE CONSUMO	1.501.04.999.000	1.210,00			
3.3.90.30	MATERIAL DE CONSUMO	1.660.04.999.000	411.672,56			
3.3.90.30	MATERIAL DE CONSUMO	1.661.04.999.000	9.680,00			
3.3.90.30	MATERIAL DE CONSUMO	1.665.04.999.000	440.000,00			
3.3.90.30	MATERIAL DE CONSUMO	1.749.05.999.000	21.175,00			
3.3.90.32	MATERIAL, BEM OU SERVIÇO PARA DISTRIBUIÇÃO GRATUITA	1.500.00.999.000	4.362,49			
3.3.90.32	MATERIAL, BEM OU SERVIÇO PARA DISTRIBUIÇÃO GRATUITA	1.660.04.999.000	2.776,13			
3.3.90.36	OUTROS SERVIÇOS DE TERCEIROS - PESSOA FÍSICA	1.500.00.999.000	225.545,69			
3.3.90.36	OUTROS SERVIÇOS DE TERCEIROS - PESSOA FÍSICA	1.501.04.999.000	1.210,00			
3.3.90.36	OUTROS SERVIÇOS DE TERCEIROS - PESSOA FÍSICA	1.660.04.999.000	349.970,60			
3.3.90.36	OUTROS SERVIÇOS DE TERCEIROS - PESSOA FÍSICA	1.661.04.999.000	15.730,00			
3.3.90.36	OUTROS SERVIÇOS DE TERCEIROS - PESSOA FÍSICA	1.665.04.999.000	440.000,00			
3.3.90.39	OUTROS SERVIÇOS DE TERCEIROS - PESSOA JURÍDICA	1.500.00.999.000	341.765,41			
3.3.90.39	OUTROS SERVIÇOS DE TERCEIROS - PESSOA JURÍDICA	1.501.04.999.000	1.210,00			
3.3.90.39	OUTROS SERVIÇOS DE TERCEIROS - PESSOA JURÍDICA	1.660.04.999.000	224.386,95			
3.3.90.39	OUTROS SERVIÇOS DE TERCEIROS - PESSOA JURÍDICA	1.661.04.999.000	9.680,00			
3.3.90.39	OUTROS SERVIÇOS DE TERCEIROS - PESSOA JURÍDICA	1.665.04.999.000	385.000,00			
3.3.90.40	SERVIÇOS DE TECNOLOGIA DA INFORMAÇÃO E COMUNICAÇÃO	1.500.00.999.000	122,21			
3.3.90.47	OBRIGAÇÕES TRIBUTÁRIAS E CONTRIBUTIVAS	1.500.00.999.000	670,97			
3.3.90.47	OBRIGAÇÕES TRIBUTÁRIAS E CONTRIBUTIVAS	1.660.04.999.000	793,18			
3.3.90.48	OUTROS AUXÍLIOS FINANCEIROS A PESSOAS FÍSICAS	1.500.00.999.000	275.793,18			

PREFEITURA MUNICIPAL DE FLORESTA DO PIAUÍ

R MATIAS FRANCISCO DE LIMA, 447, centro - CNPJ:01612578/0001-61

Anexo 02
Página 20

Orçamento Programa - Exercício de 2026

NATUREZA DA DESPESA POR ORGÃO E UNIDADE

Código	Especificação	F.R.-C.A.	Elemento	Modalidade	Grupo	Categoria Econômica
3. 3. 90. 48	OUTROS AUXÍLIOS FINANCEIROS A PESSOAS FÍSICAS	1.660.04.999.000	220.793,18			
4. 0. 00. 00	DESPESAS DE CAPITAL					8.063,99
4. 0. 00. 00	DESPESAS DE CAPITAL					2.420,00
4. 0. 00. 00	DESPESAS DE CAPITAL					19.360,00
4. 0. 00. 00	DESPESAS DE CAPITAL					21.283,57
4. 0. 00. 00	DESPESAS DE CAPITAL					18.150,00
4. 4. 00. 00	INVESTIMENTOS				69.277,56	
4. 4. 90. 00	APLICAÇÕES DIRETAS			69.277,56		
4. 4. 90. 51	OBRAS E INSTALAÇÕES	1.501.04.999.000	1.210,00			
4. 4. 90. 51	OBRAS E INSTALAÇÕES	1.661.04.999.000	9.680,00			
4. 4. 90. 51	OBRAS E INSTALAÇÕES	1.665.04.999.000	18.150,00			
4. 4. 90. 52	EQUIPAMENTOS E MATERIAL PERMANENTE	1.500.00.999.000	8.063,99			
4. 4. 90. 52	EQUIPAMENTOS E MATERIAL PERMANENTE	1.501.04.999.000	1.210,00			
4. 4. 90. 52	EQUIPAMENTOS E MATERIAL PERMANENTE	1.660.04.999.000	21.283,57			
4. 4. 90. 52	EQUIPAMENTOS E MATERIAL PERMANENTE	1.661.04.999.000	9.680,00			
TOTAL						3.971.756,65

PREFEITURA MUNICIPAL DE FLORESTA DO PIAUÍ

R MATIAS FRANCISCO DE LIMA, 447, centro - CNPJ:01612578/0001-61

Anexo 02
Página 21

Orçamento Programa - Exercício de 2026

NATUREZA DA DESPESA POR ORGÃO E UNIDADE

Código	Especificação	F.R.-C.A.	Elemento	Modalidade	Grupo	Categoria Econômica
3. 0. 00. 00	DESPESAS CORRENTES					36.486,10
3. 3. 00. 00	OUTRAS DESPESAS CORRENTES				36.486,10	
3. 3. 90. 00	APLICAÇÕES DIRETAS			36.486,10		
3. 3. 90. 30	MATERIAL DE CONSUMO	1.500.00.999.000	7.138,57			
3. 3. 90. 32	MATERIAL, BEM OU SERVIÇO PARA DISTRIBUIÇÃO GRATUITA	1.500.00.999.000	5.948,82			
3. 3. 90. 33	PASSAGENS E DESPESAS COM LOCOMOÇÃO	1.500.00.999.000	2.776,13			
3. 3. 90. 36	OUTROS SERVIÇOS DE TERCEIROS - PESSOA FÍSICA	1.500.00.999.000	15.863,50			
3. 3. 90. 39	OUTROS SERVIÇOS DE TERCEIROS - PESSOA JURÍDICA	1.500.00.999.000	3.965,90			
3. 3. 90. 48	OUTROS AUXÍLIOS FINANCEIROS A PESSOAS FÍSICAS	1.500.00.999.000	793,18			
4. 0. 00. 00	DESPESAS DE CAPITAL					6.609,79
4. 4. 00. 00	INVESTIMENTOS				6.609,79	
4. 4. 90. 00	APLICAÇÕES DIRETAS			6.609,79		
4. 4. 90. 52	EQUIPAMENTOS E MATERIAL PERMANENTE	1.500.00.999.000	6.609,79			
TOTAL						43.095,89

PREFEITURA MUNICIPAL DE FLORESTA DO PIAUÍ

R MATIAS FRANCISCO DE LIMA, 447, centro - CNPJ:01612578/0001-61

Anexo 02
Página 22

Orçamento Programa - Exercício de 2026

NATUREZA DA DESPESA POR ORGÃO E UNIDADE

PODER 12 CONTROLADORIA GERAL DO MUNICÍPIO						
ORGÃO 01 Controladoria Geral do Município						
UNIDADE 00 Controladoria Geral do Município						
Código	Especificação	F.R.-C.A.	Elemento	Modalidade	Grupo	Categoria Econômica
3.0.00.00	DESPESAS CORRENTES					72.494,38
3.1.00.00	PESSOAL E ENCARGOS SOCIAIS				58.321,66	
3.1.90.00	APLICAÇÕES DIRETAS			58.321,66		
3.1.90.11	VENCIMENTOS E VANTAGENS FIXAS - PESSOAL CIVIL	1.500.00.999.000	58.321,66			
3.3.00.00	OUTRAS DESPESAS CORRENTES				14.172,72	
3.3.90.00	APLICAÇÕES DIRETAS			14.172,72		
3.3.90.14	DIÁRIAS - CIVIL	1.500.00.999.000	11.000,00			
3.3.90.30	MATERIAL DE CONSUMO	1.500.00.999.000	793,18			
3.3.90.33	PASSAGENS E DESPESAS COM LOCOMOÇÃO	1.500.00.999.000	793,18			
3.3.90.36	OUTROS SERVIÇOS DE TERCEIROS - PESSOA FÍSICA	1.500.00.999.000	793,18			
3.3.90.39	OUTROS SERVIÇOS DE TERCEIROS - PESSOA JURÍDICA	1.500.00.999.000	793,18			
4.0.00.00	DESPESAS DE CAPITAL					793,18
4.4.00.00	INVESTIMENTOS				793,18	
4.4.90.00	APLICAÇÕES DIRETAS			793,18		
4.4.90.52	EQUIPAMENTOS E MATERIAL PERMANENTE	1.500.00.999.000	793,18			
TOTAL						73.287,56

PREFEITURA MUNICIPAL DE FLORESTA DO PIAUÍ

R MATIAS FRANCISCO DE LIMA, 447, centro - CNPJ:01612578/0001-61

Anexo 02
Página 23

Orçamento Programa - Exercício de 2026

NATUREZA DA DESPESA POR ORGÃO E UNIDADE

PODER 13 SECRETARIA MUNICIPAL DE CULTURA						
ORGÃO 01 Secretaria Municipal de Cultura						
UNIDADE 00 Secretaria Municipal de Cultura						
Código	Especificação	F.R.-C.A.	Elemento	Modalidade	Grupo	Categoria Econômica
3.0.00.00	DESPESAS CORRENTES					146.551,36
3.0.00.00	DESPESAS CORRENTES					109.524,75
3.0.00.00	DESPESAS CORRENTES					34.100,00
3.0.00.00	DESPESAS CORRENTES					5.500,00
3.1.00.00	PESSOAL E ENCARGOS SOCIAIS				55.793,18	
3.1.90.00	APLICAÇÕES DIRETAS			55.793,18		
3.1.90.04	CONTRATAÇÃO POR TEMPO DETERMINADO	1.500.00.999.000	793,18			
3.1.90.11	VENCIMENTOS E VANTAGENS FIXAS - PESSOAL CIVIL	1.500.00.999.000	55.000,00			
3.3.00.00	OUTRAS DESPESAS CORRENTES				239.882,93	
3.3.90.00	APLICAÇÕES DIRETAS			239.882,93		
3.3.90.14	DIÁRIAS - CIVIL	1.500.00.999.000	793,18			
3.3.90.30	MATERIAL DE CONSUMO	1.500.00.999.000	3.172,70			
3.3.90.30	MATERIAL DE CONSUMO	1.701.05.999.000	11.000,00			
3.3.90.31	PREMIAÇÕES CULTURAIS, ARTÍSTICAS, CIENTÍFICAS, DESPORTI	1.500.00.999.000	793,18			
3.3.90.31	PREMIAÇÕES CULTURAIS, ARTÍSTICAS, CIENTÍFICAS, DESPORTI	1.715.00.999.000	21.450,00			
3.3.90.32	MATERIAL, BEM OU SERVIÇO PARA DISTRIBUIÇÃO GRATUITA	1.500.00.999.000	660,99			
3.3.90.33	PASSAGENS E DESPESAS COM LOCOMOÇÃO	1.500.00.999.000	1.586,36			
3.3.90.36	OUTROS SERVIÇOS DE TERCEIROS - PESSOA FÍSICA	1.500.00.999.000	13.351,77			
3.3.90.36	OUTROS SERVIÇOS DE TERCEIROS - PESSOA FÍSICA	1.701.05.999.000	1.321,96			
3.3.90.39	OUTROS SERVIÇOS DE TERCEIROS - PESSOA JURÍDICA	1.500.00.999.000	70.400,00			
3.3.90.39	OUTROS SERVIÇOS DE TERCEIROS - PESSOA JURÍDICA	1.701.05.999.000	97.202,79			
3.3.90.39	OUTROS SERVIÇOS DE TERCEIROS - PESSOA JURÍDICA	1.715.00.999.000	12.650,00			
3.3.90.39	OUTROS SERVIÇOS DE TERCEIROS - PESSOA JURÍDICA	1.716.00.999.000	5.500,00			
4.0.00.00	DESPESAS DE CAPITAL					793,18
4.4.00.00	INVESTIMENTOS				793,18	
4.4.90.00	APLICAÇÕES DIRETAS			793,18		
4.4.90.52	EQUIPAMENTOS E MATERIAL PERMANENTE	1.500.00.999.000	793,18			
TOTAL						296.469,29

PREFEITURA MUNICIPAL DE FLORESTA DO PIAUÍ

R MATIAS FRANCISCO DE LIMA, 447, centro - CNPJ:01612578/0001-61

Anexo 02

Página 24

Orçamento Programa - Exercício de 2026

NATUREZA DA DESPESA POR ORGÃO E UNIDADE

PODER		14 SEC. MUN. DE MEIO AMBIENTE E RECURSOS RE				
ORGÃO		01 Sec. de Meio Ambiente e Recursos Renovav				
UNIDADE		00 Sec. de Meio Ambiente e Recursos Renovav				
Código	Especificação	F.R.-C.A.	Elemento	Modalidade	Grupo	Categoria Econômica
3.0.00.00	DESPESAS CORRENTES					287.690,88
3.1.00.00	PESSOAL E ENCARGOS SOCIAIS				111.982,95	
3.1.90.00	APLICAÇÕES DIRETAS			111.982,95		
3.1.90.04	CONTRATAÇÃO POR TEMPO DETERMINADO	1.500.00.999.000	1.982,95			
3.1.90.11	VENCIMENTOS E VANTAGENS FIXAS - PESSOAL CIVIL	1.500.00.999.000	110.000,00			
3.3.00.00	OUTRAS DESPESAS CORRENTES				175.707,93	
3.3.90.00	APLICAÇÕES DIRETAS			175.707,93		
3.3.90.14	DIÁRIAS - CIVIL	1.500.00.999.000	793,18			
3.3.90.30	MATERIAL DE CONSUMO	1.500.00.999.000	3.965,90			
3.3.90.36	OUTROS SERVIÇOS DE TERCEIROS - PESSOA FÍSICA	1.500.00.999.000	166.982,95			
3.3.90.39	OUTROS SERVIÇOS DE TERCEIROS - PESSOA JURÍDICA	1.500.00.999.000	3.965,90			
4.0.00.00	DESPESAS DE CAPITAL					793,18
4.4.00.00	INVESTIMENTOS				793,18	
4.4.90.00	APLICAÇÕES DIRETAS			793,18		
4.4.90.52	EQUIPAMENTOS E MATERIAL PERMANENTE	1.500.00.999.000	793,18			
TOTAL						288.484,06

PREFEITURA MUNICIPAL DE FLORESTA DO PIAUÍ

R MATIAS FRANCISCO DE LIMA, 447, centro - CNPJ:01612578/0001-61

Anexo 02

Página 25

Orçamento Programa - Exercício de 2026

NATUREZA DA DESPESA POR ORGÃO E UNIDADE

PODER		15 SECRETARIA MUNICIPAL DE TRANSPORTES				
ORGÃO		01 Secretaria Municipal de Transportes				
UNIDADE		00 Secretaria Municipal de Transportes				
Código	Especificação	F.R.-C.A.	Elemento	Modalidade	Grupo	Categoria Econômica
3.0.00.00	DESPESAS CORRENTES					139.969,31
3.1.00.00	PESSOAL E ENCARGOS SOCIAIS				4.093,18	
3.1.90.00	APLICAÇÕES DIRETAS			4.093,18		
3.1.90.04	CONTRATAÇÃO POR TEMPO DETERMINADO	1.500.00.999.000	793,18			
3.1.90.11	VENCIMENTOS E VANTAGENS FIXAS - PESSOAL CIVIL	1.500.00.999.000	3.300,00			
3.3.00.00	OUTRAS DESPESAS CORRENTES				135.876,13	
3.3.90.00	APLICAÇÕES DIRETAS			135.876,13		
3.3.90.14	DIÁRIAS - CIVIL	1.500.00.999.000	793,18			
3.3.90.30	MATERIAL DE CONSUMO	1.500.00.999.000	1.100,00			
3.3.90.36	OUTROS SERVIÇOS DE TERCEIROS - PESSOA FÍSICA	1.500.00.999.000	132.000,00			
3.3.90.39	OUTROS SERVIÇOS DE TERCEIROS - PESSOA JURÍDICA	1.500.00.999.000	1.982,95			
4.0.00.00	DESPESAS DE CAPITAL					793,18
4.4.00.00	INVESTIMENTOS				793,18	
4.4.90.00	APLICAÇÕES DIRETAS			793,18		
4.4.90.52	EQUIPAMENTOS E MATERIAL PERMANENTE	1.500.00.999.000	793,18			
TOTAL						140.762,49

PREFEITURA MUNICIPAL DE FLORESTA DO PIAUÍ

R MATIAS FRANCISCO DE LIMA, 447, centro - CNPJ:01612578/0001-61

Anexo 02

Página 26

Orçamento Programa - Exercício de 2026

NATUREZA DA DESPESA POR ORGÃO E UNIDADE

Código	Especificação	F.R.-C.A.	Elemento	Modalidade	Grupo	Categoria Econômica
PODER	16 SEC. MUN. DO TRABALHO, EMPREGO E GERAÇÃO					
ORGÃO	01 Sec. Mun. do Trabalho, Emprego e Geração					
UNIDADE	00 Sec. Mun. do Trabalho, Emprego e Geração					
3.0.00.00	DESPESAS CORRENTES					61.852,03
3.1.00.00	PESSOAL E ENCARGOS SOCIAIS				55.793,18	
3.1.90.00	APLICAÇÕES DIRETAS			55.793,18		
3.1.90.04	CONTRATAÇÃO POR TEMPO DETERMINADO	1.500.00.999.000	793,18			
3.1.90.11	VENCIMENTOS E VANTAGENS FIXAS - PESSOAL CIVIL	1.500.00.999.000	55.000,00			
3.3.00.00	OUTRAS DESPESAS CORRENTES				6.058,85	
3.3.90.00	APLICAÇÕES DIRETAS			6.058,85		
3.3.90.14	DIÁRIAS - CIVIL	1.500.00.999.000	110,00			
3.3.90.30	MATERIAL DE CONSUMO	1.500.00.999.000	1.982,95			
3.3.90.36	OUTROS SERVIÇOS DE TERCEIROS - PESSOA FÍSICA	1.500.00.999.000	1.982,95			
3.3.90.39	OUTROS SERVIÇOS DE TERCEIROS - PESSOA JURÍDICA	1.500.00.999.000	1.982,95			
4.0.00.00	DESPESAS DE CAPITAL					793,18
4.4.00.00	INVESTIMENTOS				793,18	
4.4.90.00	APLICAÇÕES DIRETAS			793,18		
4.4.90.52	EQUIPAMENTOS E MATERIAL PERMANENTE	1.500.00.999.000	793,18			
TOTAL						62.645,21

PREFEITURA MUNICIPAL DE FLORESTA DO PIAUÍ

R MATIAS FRANCISCO DE LIMA, 447, centro - CNPJ:01612578/0001-61

Anexo 02

Página 27

Orçamento Programa - Exercício de 2026

NATUREZA DA DESPESA POR ORGÃO E UNIDADE

Código	Especificação	F.R.-C.A.	Elemento	Modalidade	Grupo	Categoria Econômica
PODER	17 SECRETARIA MUNICIPAL DE TECNOLOGIA E INFORMAÇÃO					
ORGÃO	01 Secretaria Municipal de Tecnologia e Informação					
UNIDADE	00 Secretaria Municipal de Tecnologia e Informação					
3.0.00.00	DESPESAS CORRENTES					37.400,00
3.1.00.00	PESSOAL E ENCARGOS SOCIAIS				36.300,00	
3.1.90.00	APLICAÇÕES DIRETAS			36.300,00		
3.1.90.11	VENCIMENTOS E VANTAGENS FIXAS - PESSOAL CIVIL	1.500.00.999.000	36.300,00			
3.3.00.00	OUTRAS DESPESAS CORRENTES				1.100,00	
3.3.90.00	APLICAÇÕES DIRETAS			1.100,00		
3.3.90.14	DIÁRIAS - CIVIL	1.500.00.999.000	1.100,00			
TOTAL						37.400,00

PREFEITURA MUNICIPAL DE FLORESTA DO PIAUÍ

R MATIAS FRANCISCO DE LIMA, 447, centro - CNPJ:01612578/0001-61

Anexo 02

Página 28

Orçamento Programa - Exercício de 2026

NATUREZA DA DESPESA POR ORGÃO E UNIDADE

Código	Especificação	F.R.-C.A.	Elemento	Modalidade	Grupo	Categoria Econômica
PODER	18 SECRETARIA MUNICIPAL DE EMPREENDEDORISMO E INOVAÇÃO					
ORGÃO	01 Secretaria Municipal de Empreendedorismo e Inovação					
UNIDADE	00 Secretaria Municipal de Empreendedorismo e Inovação					
3.0.00.00	DESPESAS CORRENTES					37.400,00
3.1.00.00	PESSOAL E ENCARGOS SOCIAIS				36.300,00	
3.1.90.00	APLICAÇÕES DIRETAS			36.300,00		
3.1.90.11	VENCIMENTOS E VANTAGENS FIXAS - PESSOAL CIVIL	1.500.00.999.000	36.300,00			
3.3.00.00	OUTRAS DESPESAS CORRENTES				1.100,00	
3.3.90.00	APLICAÇÕES DIRETAS			1.100,00		
3.3.90.14	DIÁRIAS - CIVIL	1.500.00.999.000	1.100,00			
TOTAL						37.400,00

PREFEITURA MUNICIPAL DE FLORESTA DO PIAUÍ

R MATIAS FRANCISCO DE LIMA, 447, centro - CNPJ:01612578/0001-61

Anexo 02
Página 29

Orçamento Programa - Exercício de 2026

NATUREZA DA DESPESA POR ORGÃO E UNIDADE

PODER 19 SECRETARIA MUNICIPAL DE COMUNICAÇÃO						
ORGÃO 01 Secretaria Municipal de Comunicação						
UNIDADE 00 Secretaria Municipal de Comunicação						
Código	Especificação	F.R.-C.A.	Elemento	Modalidade	Grupo	Categoria Econômica
3.0.00.00	DESPESAS CORRENTES					37.400,00
3.1.00.00	PESSOAL E ENCARGOS SOCIAIS				36.300,00	
3.1.90.00	APLICAÇÕES DIRETAS			36.300,00		
3.1.90.11	VENCIMENTOS E VANTAGENS FIXAS - PESSOAL CIVIL	1.500.00.999.000	36.300,00			
3.3.00.00	OUTRAS DESPESAS CORRENTES				1.100,00	
3.3.90.00	APLICAÇÕES DIRETAS			1.100,00		
3.3.90.14	DIÁRIAS - CIVIL	1.500.00.999.000	1.100,00			
TOTAL						37.400,00

PREFEITURA MUNICIPAL DE FLORESTA DO PIAUÍ

R MATIAS FRANCISCO DE LIMA, 447, centro - CNPJ:01612578/0001-61

Anexo 02
Página 30

Orçamento Programa - Exercício de 2026

NATUREZA DA DESPESA POR ORGÃO E UNIDADE

PODER 20 SECRETARIA MUNICIPAL DAS MULHERES						
ORGÃO 01 Secretaria Municipal das Mulheres						
UNIDADE 00 Secretaria Municipal das Mulheres						
Código	Especificação	F.R.-C.A.	Elemento	Modalidade	Grupo	Categoria Econômica
3.0.00.00	DESPESAS CORRENTES					37.400,00
3.1.00.00	PESSOAL E ENCARGOS SOCIAIS				36.300,00	
3.1.90.00	APLICAÇÕES DIRETAS			36.300,00		
3.1.90.11	VENCIMENTOS E VANTAGENS FIXAS - PESSOAL CIVIL	1.500.00.999.000	36.300,00			
3.3.00.00	OUTRAS DESPESAS CORRENTES				1.100,00	
3.3.90.00	APLICAÇÕES DIRETAS			1.100,00		
3.3.90.14	DIÁRIAS - CIVIL	1.500.00.999.000	1.100,00			
TOTAL						37.400,00

PREFEITURA MUNICIPAL DE FLORESTA DO PIAUÍ

R MATIAS FRANCISCO DE LIMA, 447, centro - CNPJ:01612578/0001-61

Anexo 02
Página 31

Orçamento Programa - Exercício de 2026

NATUREZA DA DESPESA POR ORGÃO E UNIDADE

PODER 21 SECRETARIA MUNICIPAL DE DEFESA CIVIL						
ORGÃO 01 Secretaria Municipal de Defesa Civil						
UNIDADE 00 Secretaria Municipal de Defesa Civil						
Código	Especificação	F.R.-C.A.	Elemento	Modalidade	Grupo	Categoria Econômica
3.0.00.00	DESPESAS CORRENTES					37.400,00
3.1.00.00	PESSOAL E ENCARGOS SOCIAIS				36.300,00	
3.1.90.00	APLICAÇÕES DIRETAS			36.300,00		
3.1.90.11	VENCIMENTOS E VANTAGENS FIXAS - PESSOAL CIVIL	1.500.00.999.000	36.300,00			
3.3.00.00	OUTRAS DESPESAS CORRENTES				1.100,00	
3.3.90.00	APLICAÇÕES DIRETAS			1.100,00		
3.3.90.14	DIÁRIAS - CIVIL	1.500.00.999.000	1.100,00			
TOTAL						37.400,00

PREFEITURA MUNICIPAL DE FLORESTA DO PIAUÍ

R MATIAS FRANCISCO DE LIMA, 447, centro - CNPJ:01612578/0001-61

Anexo 02
Página 32

Orçamento Programa - Exercício de 2026

NATUREZA DA DESPESA POR ORGÃO E UNIDADE

PODER 22 SECRETARIA MUNICIPAL DE DIREITOS HUMANOS E DESIGUALDADES SOC						
ORGÃO 01 Secretaria Municipal de Direitos Humanos e Desigualdades Soc						
UNIDADE 00 Secretaria Municipal de Direitos Humanos e Desigualdades Soc						
Código	Especificação	F.R.-C.A.	Elemento	Modalidade	Grupo	Categoria Econômica
3.0.00.00	DESPESAS CORRENTES					37.400,00
3.1.00.00	PESSOAL E ENCARGOS SOCIAIS				36.300,00	
3.1.90.00	APLICAÇÕES DIRETAS			36.300,00		
3.1.90.11	VENCIMENTOS E VANTAGENS FIXAS - PESSOAL CIVIL	1.500.00.999.000	36.300,00			
3.3.00.00	OUTRAS DESPESAS CORRENTES				1.100,00	
3.3.90.00	APLICAÇÕES DIRETAS			1.100,00		
3.3.90.14	DIÁRIAS - CIVIL	1.500.00.999.000	1.100,00			
TOTAL						37.400,00

PREFEITURA MUNICIPAL DE FLORESTA DO PIAUÍ

R MATIAS FRANCISCO DE LIMA, 447, centro - CNPJ:01612578/0001-61

Anexo 02
Página 33

Orçamento Programa - Exercício de 2026

NATUREZA DA DESPESA POR ORGÃO E UNIDADE

PODER 23 SECRETARIA DE TURISMO						
ORGÃO 01 Secretaria de Turismo						
UNIDADE 00 Secretaria de Turismo						
Código	Especificação	F.R.-C.A.	Elemento	Modalidade	Grupo	Categoria Econômica
3.0.00.00	DESPESAS CORRENTES					5.000,00
3.1.00.00	PESSOAL E ENCARGOS SOCIAIS				1.000,00	
3.1.90.00	APLICAÇÕES DIRETAS			1.000,00		
3.1.90.11	VENCIMENTOS E VANTAGENS FIXAS - PESSOAL CIVIL	1.500.00.999.000	1.000,00			
3.3.00.00	OUTRAS DESPESAS CORRENTES				4.000,00	
3.3.90.00	APLICAÇÕES DIRETAS			4.000,00		
3.3.90.14	DIÁRIAS - CIVIL	1.500.00.999.000	1.000,00			
3.3.90.30	MATERIAL DE CONSUMO	1.500.00.999.000	1.000,00			
3.3.90.36	OUTROS SERVIÇOS DE TERCEIROS - PESSOA FÍSICA	1.500.00.999.000	1.000,00			
3.3.90.39	OUTROS SERVIÇOS DE TERCEIROS - PESSOA JURÍDICA	1.500.00.999.000	1.000,00			
TOTAL						5.000,00

PREFEITURA MUNICIPAL DE FLORESTA DO PIAUÍ

R MATIAS FRANCISCO DE LIMA, 447, centro - CNPJ:01612578/0001-61

Anexo 02
Página 34

Orçamento Programa - Exercício de 2026

NATUREZA DA DESPESA POR ORGÃO E UNIDADE

PODER 24 SECRETARIA DE GOVERNO						
ORGÃO 01 Secretaria de Governo						
UNIDADE 00 Secretaria de Governo						
Código	Especificação	F.R.-C.A.	Elemento	Modalidade	Grupo	Categoria Econômica
3.0.00.00	DESPESAS CORRENTES					5.000,00
3.1.00.00	PESSOAL E ENCARGOS SOCIAIS				4.000,00	
3.1.90.00	APLICAÇÕES DIRETAS			4.000,00		
3.1.90.11	VENCIMENTOS E VANTAGENS FIXAS - PESSOAL CIVIL	1.500.00.999.000	3.000,00			
3.1.90.13	OBRIGAÇÕES PATRONAIS	1.500.00.999.000	1.000,00			
3.3.00.00	OUTRAS DESPESAS CORRENTES				1.000,00	
3.3.90.00	APLICAÇÕES DIRETAS			1.000,00		
3.3.90.14	DIÁRIAS - CIVIL	1.500.00.999.000	1.000,00			
TOTAL						5.000,00

PREFEITURA MUNICIPAL DE FLORESTA DO PIAUÍ

R MATIAS FRANCISCO DE LIMA, 447, centro - CNPJ:01612578/0001-61

Anexo 02
Página 35

Orçamento Programa - Exercício de 2026

NATUREZA DA DESPESA POR ORGÃO E UNIDADE

PODER	90 RESERVA DE CONTINGÊNCIA	F.R.-C.A.	Elemento	Modalidade	Grupo	Categoria Econômica
ORGÃO	99 Reserva de Contingência					
UNIDADE	99 Reserva de Contingência					
Código	Especificação					
9.0.00.00	RESERVA DE CONTINGÊNCIA					308.000,00
9.9.00.00	RESERVA DE CONTINGÊNCIA					
9.9.99.00	RESERVA DE CONTINGÊNCIA			308.000,00	308.000,00	
9.9.99.99	RESERVA DE CONTINGÊNCIA	1.500.00.999.000	308.000,00			
TOTAL						308.000,00
TOTAL GERAL						62.361.000,00

 CLAUDIONOR URBANO DE OLIVEIRA
 PREFEITO MUNICIPAL
 74806653349

 JOAO PEDRO ANDRADE DE SOUSA
 SEC DE FINANÇAS
 06857063389

 VINICIUS MIRANDA SANTOS
 CONTADOR 698/O-9
 2618568000192
PREFEITURA MUNICIPAL DE FLORESTA DO PIAUÍ

R MATIAS FRANCISCO DE LIMA, 447, centro - CNPJ:01612578/0001-61

Orçamento Programa - Exercício de 2026
Anexo 06
Página 1**PROGRAMA DE TRABALHO**

(Inc.II, § 2º, Art.2º)

01 Câmara Municipal		Operação Especial	Projetos	Atividades	T o t a l
01 Câmara Municipal de Floresta do Piauí					
Código	Especificação				
01	Legislativa	8.800,00		1.616.769,55	1.625.569,55
01	031 Ação Legislativa	8.800,00		1.616.769,55	1.625.569,55
01	031 0001 Administração Legislativa			1.616.769,55	1.616.769,55
01.031.0001.2001.0000	Manutenção da Câmara Municipal			1.608.970,00	1.608.970,00
01.031.0001.2002.0000	Contribuições à AVEP			7.799,55	7.799,55
01	031 0017 Encargos Especiais	8.800,00			8.800,00
01.031.0017.0001.0000	Encargos com Parcelamento de Dívidas	8.800,00			8.800,00
TOTAL		8.800,00	0,00	1.616.769,55	1.625.569,55

PREFEITURA MUNICIPAL DE FLORESTA DO PIAUÍ

R MATIAS FRANCISCO DE LIMA, 447, centro - CNPJ:01612578/0001-61

Orçamento Programa - Exercício de 2026
Anexo 06
Página 2**PROGRAMA DE TRABALHO**

(Inc.II, § 2º, Art.2º)

02 Gabinete do Prefeito		Operação Especial	Projetos	Atividades	T o t a l
01 Gabinete do Prefeito					
Código	Especificação				
03	Essencial à Justiça			22.511,54	22.511,54
03	092 Representação Judicial e Extrajudicial			22.511,54	22.511,54
03	092 0002 Administração Geral			22.511,54	22.511,54
03.092.0002.2004.0000	Encargos com a Procuradoria Geral do Município			22.511,54	22.511,54
04	Administração			398.971,05	398.971,05
04	122 Administração Geral			398.971,05	398.971,05
04	122 0002 Administração Geral			398.971,05	398.971,05
04.122.0002.2005.0000	Manutenção do Gabinete do Prefeito			362.798,33	362.798,33
04.122.0002.2006.0000	Encargos com a Junta do Serviço Militar			36.172,72	36.172,72
TOTAL		0,00	0,00	421.482,59	421.482,59

PREFEITURA MUNICIPAL DE FLORESTA DO PIAUÍ

R MATIAS FRANCISCO DE LIMA, 447, centro - CNPJ:01612578/0001-61

Orçamento Programa - Exercício de 2026
Anexo 06
Página 3

PROGRAMA DE TRABALHO

(Inc.II, § 2º, Art.2º)

04 Sec. Mun. Administração e Planejamento					
01 Sec. Mun. Administração e Planejamento					
Código	Especificação	Operação Especial	Projetos	Atividades	T o t a l
04	Administração			13.024.915,86	13.024.915,86
04	122 Administração Geral			12.974.915,86	12.974.915,86
04	122 0002 Administração Geral			12.974.915,86	12.974.915,86
04.122.0002.2007.0000	Manutenção da Sec.Mun.de Administração e Planejamento			12.974.915,86	12.974.915,86
04	451 Infra-Estrutura Urbana			50.000,00	50.000,00
04	451 0008 Urbanizar			50.000,00	50.000,00
04.451.0008.2037.0000	Encargos com Iluminação Pública			50.000,00	50.000,00
15	Urbanismo		36.300,00		36.300,00
15	451 Infra-Estrutura Urbana		36.300,00		36.300,00
15	451 0008 Urbanizar		36.300,00		36.300,00
15.451.0008.1015.0000	Eficiência Energetica		36.300,00		36.300,00
TOTAL		0,00	36.300,00	13.024.915,86	13.061.215,86

PREFEITURA MUNICIPAL DE FLORESTA DO PIAUÍ

R MATIAS FRANCISCO DE LIMA, 447, centro - CNPJ:01612578/0001-61

Orçamento Programa - Exercício de 2026
Anexo 06
Página 4

PROGRAMA DE TRABALHO

(Inc.II, § 2º, Art.2º)

05 Sec. Mun. de Finanças e Tesouraria					
01 Sec. Mun. de Finanças e tesouraria					
Código	Especificação	Operação Especial	Projetos	Atividades	T o t a l
04	Administração			64.385,92	64.385,92
04	123 Administração Financeira			64.385,92	64.385,92
04	123 0002 Administração Geral			64.385,92	64.385,92
04.123.0002.2008.0000	Manutenção da Secretaria Mun. de Finanças e Tesouraria			64.385,92	64.385,92
28	Encargos Especiais	223.082,95			223.082,95
28	843 Serviço da Dívida Interna	223.082,95			223.082,95
28	843 0017 Encargos Especiais	223.082,95			223.082,95
28.843.0017.0002.0000	Encargos com a Dívida Interna	223.082,95			223.082,95
TOTAL		223.082,95	0,00	64.385,92	287.468,87

PREFEITURA MUNICIPAL DE FLORESTA DO PIAUÍ

R MATIAS FRANCISCO DE LIMA, 447, centro - CNPJ:01612578/0001-61

Orçamento Programa - Exercício de 2026

Anexo 06

Página 5

PROGRAMA DE TRABALHO

(Inc.II, § 2º, Art.2º)

06 Secretaria Municipal de Educação					
01 Secretaria Municipal de Educação					
Código	Especificação	Operação Especial	Projetos	Atividades	Total
12	Educação		1.812.945,24	3.039.767,80	4.852.713,04
12	361 Ensino Fundamental		1.711.059,79	2.950.932,18	4.661.991,97
12	361 0005 Educação Cidadã		1.711.059,79	2.950.932,18	4.661.991,97
12.361.0005.1001.0000	Const.Ampl.e Reforma de Escolas para o Ensino Fundamental		1.697.637,83		1.697.637,83
12.361.0005.1002.0000	Aquisição de Transporte Escolar		7.371,96		7.371,96
12.361.0005.1003.0000	Const.Amp.Adapt.e Reforma de Escolas para Educação Infantil		6.050,00		6.050,00
12.361.0005.2010.0000	Manutenção do Sistema Municipal de Ensino			2.198.987,80	2.198.987,80
12.361.0005.2011.0000	Manutenção do Transporte Escolar			164.948,08	164.948,08
12.361.0005.2012.0000	Manutenção do PNAE			125.430,96	125.430,96
12.361.0005.2013.0000	Manutenção do QSE			433.956,27	433.956,27
12.361.0005.2014.0000	Manutenção do PDDE			27.609,07	27.609,07
12	365 Educação Infantil		101.885,45	62.396,40	164.281,85
12	365 0005 Educação Cidadã		101.885,45	62.396,40	164.281,85
12.365.0005.1003.0000	Const.Amp.Adapt.e Reforma de Escolas para Educação Infantil		101.885,45		101.885,45
12.365.0005.2015.0000	Encargos com Educação Infantil			62.396,40	62.396,40
12	366 Educação de Jovens e Adultos			26.439,22	26.439,22
12	366 0005 Educação Cidadã			26.439,22	26.439,22
12.366.0005.2016.0000	Encargos com Educação de Jovens e Adultos-BRALF			26.439,22	26.439,22
TOTAL		0,00	1.812.945,24	3.039.767,80	4.852.713,04

PREFEITURA MUNICIPAL DE FLORESTA DO PIAUÍ

R MATIAS FRANCISCO DE LIMA, 447, centro - CNPJ:01612578/0001-61

Orçamento Programa - Exercício de 2026

Anexo 06

Página 6

PROGRAMA DE TRABALHO

(Inc.II, § 2º, Art.2º)

06 Secretaria Municipal de Educação					
02 Fundo Man.Des.Educ.Bás.Val.Prof.Educação					
Código	Especificação	Operação Especial	Projetos	Atividades	Total
12	Educação		605.000,00	11.026.771,45	11.631.771,45
12	361 Ensino Fundamental		385.000,00	8.422.513,14	8.807.513,14
12	361 0005 Educação Cidadã		385.000,00	8.422.513,14	8.807.513,14
12.361.0005.1004.0000	Const.Amp.Adapt.e Reforma de Escolas para Ensino Fundamental-FUNDEB 30%		385.000,00		385.000,00
12.361.0005.2017.0000	Encargos com o Magistério do Ensino Fundamental			5.282.982,86	5.282.982,86
12.361.0005.2018.0000	Manutenção do Sistema Municipal de Ensino -FUNDEB 30%			2.396.896,74	2.396.896,74
12.361.0005.2066.0000	ENCARGOS COM PRECATORIOS DO FUNDEF			742.633,54	742.633,54
12	365 Educação Infantil		220.000,00	2.330.329,65	2.550.329,65
12	365 0005 Educação Cidadã		220.000,00	2.330.329,65	2.550.329,65
12.365.0005.1005.0000	Const.Ampl.Adapt.e Reforma de Escolas para Educação Infantil-FUNDEB 30%		220.000,00		220.000,00
12.365.0005.2019.0000	Encargos com a Educação Infantil-FUNDEB 70%			1.225.928,73	1.225.928,73
12.365.0005.2020.0000	Encargos com a Educação Infantil-FUNDEB 30%			1.104.400,92	1.104.400,92
12	366 Educação de Jovens e Adultos			273.928,66	273.928,66
12	366 0005 Educação Cidadã			273.928,66	273.928,66
12.366.0005.2021.0000	Encargos com EJA-FUNDEB 70%			75.702,50	75.702,50
12.366.0005.2022.0000	Encargos com EJA-FUNDEB 30%			198.226,16	198.226,16
TOTAL		0,00	605.000,00	11.026.771,45	11.631.771,45

PREFEITURA MUNICIPAL DE FLORESTA DO PIAUÍ

R MATIAS FRANCISCO DE LIMA, 447, centro - CNPJ:01612578/0001-61

Orçamento Programa - Exercício de 2026
Anexo 06
Página 7

PROGRAMA DE TRABALHO

(Inc.II, § 2º, Art.2º)

06 Secretaria Municipal de Educação					
03 FUNDEF					
Código	Especificação	Operação Especial	Projetos	Atividades	T o t a l
12	Educação			432.064,24	432.064,24
12	361 Ensino Fundamental			432.064,24	432.064,24
12	361 0005 Educação Cidadã			432.064,24	432.064,24
12.361.0005.2010.0000	Manutenção do Sistema Municipal de Ensino			432.064,24	432.064,24
TOTAL		0,00	0,00	432.064,24	432.064,24

PREFEITURA MUNICIPAL DE FLORESTA DO PIAUÍ

R MATIAS FRANCISCO DE LIMA, 447, centro - CNPJ:01612578/0001-61

Orçamento Programa - Exercício de 2026
Anexo 06
Página 8

PROGRAMA DE TRABALHO

(Inc.II, § 2º, Art.2º)

07 Sec. Municipal de Saúde e Saneamento					
01 Fundo Municipal de Saúde					
Código	Especificação	Operação Especial	Projetos	Atividades	T o t a l
10	Saúde		1.663.934,63	14.405.173,86	16.069.108,49
10	122 Administração Geral			1.140.840,06	1.140.840,06
10	122 0002 Administração Geral			1.140.840,06	1.140.840,06
10.122.0002.2033.0000	Manutenção da Secretaria de Saúde e Saneamento			1.140.840,06	1.140.840,06
10	301 Atenção Básica		1.663.934,63	12.717.284,65	14.381.219,28
10	301 0006 Saúde e Qualidade de Vida		1.663.934,63	12.717.284,65	14.381.219,28
10.301.0006.1006.0000	Construção e Reforma de Postos e Unidades de Saúde		1.663.934,63		1.663.934,63
10.301.0006.2023.0000	Encargos com Ações e Serviços Públicos de Saúde			7.113.379,12	7.113.379,12
10.301.0006.2024.0000	Manutenção do PSF			662.476,59	662.476,59
10.301.0006.2025.0000	Manutenção do PSB			138.571,53	138.571,53
10.301.0006.2026.0000	Manutenção do PACS			439.596,81	439.596,81
10.301.0006.2027.0000	Manutenção do PAB Fixo			3.855.146,31	3.855.146,31
10.301.0006.2028.0000	Manutenção do Centro Odontológico - CEO			126.268,79	126.268,79
10.301.0006.2029.0000	Núcleo de Apoio à Saúde da Família-NASF			47.590,50	47.590,50
10.301.0006.2033.0000	Manutenção da Secretaria de Saúde e Saneamento			255.000,00	255.000,00
10.301.0006.2171.0000	Ações de enfrentamento da Emergência COVID-19			79.255,00	79.255,00
10	303 Suporte Profilático e Terapêutico			83.547,74	83.547,74
10	303 0006 Saúde e Qualidade de Vida			83.547,74	83.547,74
10.303.0006.2030.0000	Manutenção da Assistência Farmacêutica			83.547,74	83.547,74
10	304 Vigilância Sanitária			102.831,99	102.831,99
10	304 0007 Vigilância em Saúde			102.831,99	102.831,99
10.304.0007.2031.0000	Manutenção do Programa de Vigilância Sanitária			102.831,99	102.831,99
10	305 Vigilância Epidemiológica			360.669,42	360.669,42
10	305 0007 Vigilância em Saúde			360.669,42	360.669,42
10.305.0007.2032.0000	Realização e Campanhas de Vacinação			360.669,42	360.669,42
TOTAL		0,00	1.663.934,63	14.405.173,86	16.069.108,49

PREFEITURA MUNICIPAL DE FLORESTA DO PIAUÍ

R MATIAS FRANCISCO DE LIMA, 447, centro - CNPJ:01612578/0001-61

Orçamento Programa - Exercício de 2026
Anexo 06
Página 9**PROGRAMA DE TRABALHO**

(Inc.II, § 2º, Art.2º)

07 Sec. Municipal de Saúde e Saneamento					
02 Sec. Municipal de Saúde e Saneamento					
Código	Especificação	Operação Especial	Projetos	Atividades	T o t a l
10	Saúde			694.843,65	694.843,65
10	122 Administração Geral			694.843,65	694.843,65
10	122 0002 Administração Geral			694.843,65	694.843,65
10.122.0002.2023.0000	Encargos com Ações e Serviços Públicos de Saúde			12.221,00	12.221,00
10.122.0002.2033.0000	Manutenção da Secretaria de Saúde e Saneamento			682.622,65	682.622,65
TOTAL		0,00	0,00	694.843,65	694.843,65

PREFEITURA MUNICIPAL DE FLORESTA DO PIAUÍ

R MATIAS FRANCISCO DE LIMA, 447, centro - CNPJ:01612578/0001-61

Orçamento Programa - Exercício de 2026
Anexo 06
Página 10**PROGRAMA DE TRABALHO**

(Inc.II, § 2º, Art.2º)

08 Sec. Mun. de Obras, Habitação, serv.púb.					
01 Sec. Mun. de Obras, Habitação, serv.púb.					
Código	Especificação	Operação Especial	Projetos	Atividades	T o t a l
04	Administração			348.944,75	348.944,75
04	122 Administração Geral			348.944,75	348.944,75
04	122 0002 Administração Geral			348.944,75	348.944,75
04.122.0002.2034.0000	Manut. da Sec. Mun. de Obras, Habitação, Serviços Públicos e Infra-Estrutura			348.944,75	348.944,75
15	Urbanismo		1.120.127,87	1.888.135,96	3.008.263,83
15	451 Infra-Estrutura Urbana		1.114.077,87	1.332.047,48	2.446.125,35
15	451 0008 Urbanizar		444.192,96	1.332.047,48	1.776.240,44
15.451.0008.1007.0000	Pavimentação e Recuperação de Vias Públicas		444.192,96		444.192,96
15.451.0008.2034.0000	Manut. da Sec. Mun. de Obras, Habitação, Serviços Públicos e Infra-Estrutura			660.000,00	660.000,00
15.451.0008.2035.0000	Manutenção de Prédios Públicos			672.047,48	672.047,48
15	451 0012 Cidade Saudável		669.884,91		669.884,91
15.451.0012.1008.0000	Reforma e Recuperação de Praças e Logradouros.		669.884,91		669.884,91
15	452 Serviços Urbanos			556.088,48	556.088,48
15	452 0008 Urbanizar			556.088,48	556.088,48
15.452.0008.2036.0000	Manutenção dos Serviços de Limpeza Pública			548.156,74	548.156,74
15.452.0008.2037.0000	Encargos com Iluminação Pública			7.931,74	7.931,74
15	847 Construção, manutenção de vias públicas		6.050,00		6.050,00
15	847 0018 Calçamento Urbano		6.050,00		6.050,00
15.847.0018.2067.0000	Construção e manutenção de calçamento		6.050,00		6.050,00
16	Habitação		160.676,05		160.676,05
16	481 Habitação Rural		160.676,05		160.676,05
16	481 0009 Habitação: Direito de Todos		160.676,05		160.676,05
16.481.0009.1009.0000	Programa Melhoria Habitacional Rural		160.676,05		160.676,05
17	Saneamento		131.739,47	383.828,15	515.567,62
17	451 Infra-Estrutura Urbana			21.151,34	21.151,34
17	451 0012 Cidade Saudável			21.151,34	21.151,34
17.451.0012.2038.0000	Manutenção de Praças, Parques, Jardins e Cemitérios			21.151,34	21.151,34
17	511 Saneamento Básico Rural			50.056,81	50.056,81
17	511 0010 Conservação, Uso Racional e Qualidade das Águas			50.056,81	50.056,81
17.511.0010.2039.0000	Sistema de Abastecimento d Água			50.056,81	50.056,81
17	512 Saneamento Básico Urbano		131.739,47	312.620,00	444.359,47
17	512 0006 Saúde e Qualidade de Vida		131.739,47		131.739,47
17.512.0006.1011.0000	Construção de Aterro Sanitário		131.739,47		131.739,47
17	512 0010 Conservação, Uso Racional e Qualidade das Águas			312.620,00	312.620,00
17.512.0010.2039.0000	Sistema de Abastecimento d Água			312.620,00	312.620,00
25	Energia			207.165,20	207.165,20
25	752 Energia Elétrica			207.165,20	207.165,20

PREFEITURA MUNICIPAL DE FLORESTA DO PIAUÍ

R MATIAS FRANCISCO DE LIMA, 447, centro - CNPJ:01612578/0001-61

Orçamento Programa - Exercício de 2026
Anexo 06
Página 11

PROGRAMA DE TRABALHO

(Inc.II, § 2º, Art.2º)

08 Sec. Mun. de Obras, Habitação, serv.púb.					
01 Sec. Mun. de Obras, Habitação, serv.púb.					
Código	Especificação	Operação Especial	Projetos	Atividades	T o t a l
25 752 0008	Urbanizar			207.165,20	207.165,20
25.752.0008.2037.0000	Encargos com Iluminação Pública			207.165,20	207.165,20
26	Transporte		200.000,00	2.597.542,09	2.797.542,09
26 782	Transporte Rodoviário		200.000,00	2.597.542,09	2.797.542,09
26 782 0013	Desenvolvimento Rural			2.597.542,09	2.597.542,09
26.782.0013.2040.0000	Encargos com Abertura e Manutenção de Estradas			2.597.542,09	2.597.542,09
26 782 0024	Manutenção e Conservação de Estradas		200.000,00		200.000,00
26.782.0024.1016.0000	Construção, Manutenção e Conservação de Estradas Vicinais		200.000,00		200.000,00
TOTAL		0,00	1.612.543,39	5.425.616,15	7.038.159,54

PREFEITURA MUNICIPAL DE FLORESTA DO PIAUÍ

R MATIAS FRANCISCO DE LIMA, 447, centro - CNPJ:01612578/0001-61

Orçamento Programa - Exercício de 2026
Anexo 06
Página 12

PROGRAMA DE TRABALHO

(Inc.II, § 2º, Art.2º)

08 Sec. Mun. de Obras, Habitação, serv.púb.					
02 Fundo Mun. Habitação de Interesse Social					
Código	Especificação	Operação Especial	Projetos	Atividades	T o t a l
16	Habitação		13.554,17	4.626,89	18.181,06
16 122	Administração Geral			4.626,89	4.626,89
16 122 0002	Administração Geral			4.626,89	4.626,89
16.122.0002.2041.0000	Manutenção do Fundo Mun.de Habitação de Interesse Social			4.626,89	4.626,89
16 481	Habitação Rural		12.893,18		12.893,18
16 481 0009	Habitação: Direito de Todos		12.893,18		12.893,18
16.481.0009.1009.0000	Programa Melhoria Habitacional Rural		12.893,18		12.893,18
16 482	Habitação Urbana		660,99		660,99
16 482 0009	Habitação: Direito de Todos		660,99		660,99
16.482.0009.1010.0000	Programa de Melhoria Habitacional Urbana		660,99		660,99
TOTAL		0,00	13.554,17	4.626,89	18.181,06

PREFEITURA MUNICIPAL DE FLORESTA DO PIAUÍ

R MATIAS FRANCISCO DE LIMA, 447, centro - CNPJ:01612578/0001-61

Orçamento Programa - Exercício de 2026
Anexo 06
Página 13

PROGRAMA DE TRABALHO

(Inc.II, § 2º, Art.2º)

09 Sec. Mun. de Esporte, Turismo e Lazer					
01 Sec. Mun. de Esporte, Turismo e Lazer					
Código	Especificação	Operação Especial	Projetos	Atividades	T o t a l
04	Administração			18.309,16	18.309,16
04 122	Administração Geral			18.309,16	18.309,16
04 122 0002	Administração Geral			18.309,16	18.309,16
04.122.0002.2042.0000	Manutenção da Sec. Mun. de Esporte e Turismo			18.309,16	18.309,16
27	Desporto e Lazer		283.946,76	29.482,09	313.428,85
27 812	Desporto Comunitário		283.946,76	29.482,09	313.428,85
27 812 0014	Esporte e Lazer		283.946,76	29.482,09	313.428,85
27.812.0014.1012.0000	Construção,Ref.e Recup.de Quadras de Esportes		213.262,89		213.262,89
27.812.0014.1013.0000	Construção de Estádio de Futebol		70.683,87		70.683,87
27.812.0014.2043.0000	Promoção do Desporto e do Lazer			29.482,09	29.482,09
TOTAL		0,00	283.946,76	47.791,25	331.738,01

PREFEITURA MUNICIPAL DE FLORESTA DO PIAUÍ

R MATIAS FRANCISCO DE LIMA, 447, centro - CNPJ:01612578/0001-61

Orçamento Programa - Exercício de 2026

Anexo 06

Página 14

PROGRAMA DE TRABALHO

(Inc.II, § 2º, Art.2º)

10 Sec. Mun. de Agricultura e Desenv. Rural					
01 Sec. Mun. de Agricultura e Desenv. Rural					
Código	Especificação	Operação Especial	Projetos	Atividades	T o t a l
20	Agricultura		211.526,38	49.077,58	260.603,96
20	122 Administração Geral			49.077,58	49.077,58
20	122 0002 Administração Geral			49.077,58	49.077,58
20.122.0002.2044.0000	Manutenção da Sec.Mun.de Agricultura e Desenv. Rural			49.077,58	49.077,58
20	605 Abastecimento		211.526,38		211.526,38
20	605 0016 Abastecer Floresta		211.526,38		211.526,38
20.605.0016.1014.0000	Construção e Reforma de Mercados e Feiras		211.526,38		211.526,38
TOTAL		0,00	211.526,38	49.077,58	260.603,96

PREFEITURA MUNICIPAL DE FLORESTA DO PIAUÍ

R MATIAS FRANCISCO DE LIMA, 447, centro - CNPJ:01612578/0001-61

Orçamento Programa - Exercício de 2026

Anexo 06

Página 15

PROGRAMA DE TRABALHO

(Inc.II, § 2º, Art.2º)

11 Sec. Mun. de Assist. Social e cidadania					
01 Sec. Mun. de Assist. Social e cidadania					
Código	Especificação	Operação Especial	Projetos	Atividades	T o t a l
08	Assistência Social			217.178,54	217.178,54
08	122 Administração Geral			132.952,89	132.952,89
08	122 0002 Administração Geral			132.952,89	132.952,89
08.122.0002.2045.0000	Manutenção da Sec. Mun.de Assist. Social e Cidadania			132.952,89	132.952,89
08	243 Assistência à Criança e ao Adolescente			84.225,65	84.225,65
08	243 0004 Proteção Social Básica			84.225,65	84.225,65
08.243.0004.2046.0000	Manutenção do Conselho Tutelar			84.225,65	84.225,65
TOTAL		0,00	0,00	217.178,54	217.178,54

PREFEITURA MUNICIPAL DE FLORESTA DO PIAUÍ

R MATIAS FRANCISCO DE LIMA, 447, centro - CNPJ:01612578/0001-61

Orçamento Programa - Exercício de 2026

Anexo 06

Página 16

PROGRAMA DE TRABALHO

(Inc.II, § 2º, Art.2º)

11 Sec. Mun. de Assist. Social e cidadania					
02 Fundo Municipal de Assistência Social					
Código	Especificação	Operação Especial	Projetos	Atividades	T o t a l
08	Assistência Social			3.971.756,65	3.971.756,65
08	243 Assistência à Criança e ao Adolescente			1.684.701,86	1.684.701,86
08	243 0004 Proteção Social Básica			1.684.701,86	1.684.701,86
08.243.0004.2048.0000	Serviços de Proteção Básica Variável			1.611.524,30	1.611.524,30
08.243.0004.2065.0000	PROGRAMA CRIANÇA FELIZ			73.177,56	73.177,56
08	244 Assistência Comunitária			2.287.054,79	2.287.054,79
08	244 0004 Proteção Social Básica			2.287.054,79	2.287.054,79
08.244.0004.2045.0000	Manutenção da Sec. Mun.de Assist. Social e Cidadania			84.700,00	84.700,00
08.244.0004.2051.0000	Manutenção do FMAS			443.718,73	443.718,73
08.244.0004.2052.0000	Programas Eventuais			739.191,92	739.191,92
08.244.0004.2053.0000	Manutenção do PAIF/CRAS			769.283,56	769.283,56
08.244.0004.2054.0000	Manutenção do IGDBF			176.762,16	176.762,16
08.244.0004.2055.0000	Manutenção do IGD-SUAS			63.718,42	63.718,42
08.244.0004.2057.0000	Ações de Políticas de Proteção à Criança e ao Adolescente			9.680,00	9.680,00
TOTAL		0,00	0,00	3.971.756,65	3.971.756,65

PREFEITURA MUNICIPAL DE FLORESTA DO PIAUÍ

R MATIAS FRANCISCO DE LIMA, 447, centro - CNPJ:01612578/0001-61

Orçamento Programa - Exercício de 2026
Anexo 06
Página 17

PROGRAMA DE TRABALHO

(Inc.II, § 2º, Art.2º)

11 Sec. Mun. de Assist. Social e cidadania					
03 Fundo Mun. Dir. Criança e do Adolescente					
Código	Especificação	Operação Especial	Projetos	Atividades	T o t a l
08	Assistência Social			43.095,89	43.095,89
08	243 Assistência à Criança e ao Adolescente			43.095,89	43.095,89
08	243 0004 Proteção Social Básica			43.095,89	43.095,89
08.243.0004.2056.0000	Manutenção do FMDCA			23.266,49	23.266,49
08.243.0004.2057.0000	Ações de Políticas de Proteção à Criança e ao Adolescente			19.829,40	19.829,40
TOTAL		0,00	0,00	43.095,89	43.095,89

PREFEITURA MUNICIPAL DE FLORESTA DO PIAUÍ

R MATIAS FRANCISCO DE LIMA, 447, centro - CNPJ:01612578/0001-61

Orçamento Programa - Exercício de 2026
Anexo 06
Página 18

PROGRAMA DE TRABALHO

(Inc.II, § 2º, Art.2º)

12 Controladoria Geral do Município					
01 Controladoria Geral do Município					
Código	Especificação	Operação Especial	Projetos	Atividades	T o t a l
04	Administração			73.287,56	73.287,56
04	124 Controle Interno			73.287,56	73.287,56
04	124 0002 Administração Geral			73.287,56	73.287,56
04.124.0002.2058.0000	Manutenção da Controladoria Geral do Município			73.287,56	73.287,56
TOTAL		0,00	0,00	73.287,56	73.287,56

PREFEITURA MUNICIPAL DE FLORESTA DO PIAUÍ

R MATIAS FRANCISCO DE LIMA, 447, centro - CNPJ:01612578/0001-61

Orçamento Programa - Exercício de 2026
Anexo 06
Página 19

PROGRAMA DE TRABALHO

(Inc.II, § 2º, Art.2º)

13 Secretaria Municipal de Cultura					
01 Secretaria Municipal de Cultura					
Código	Especificação	Operação Especial	Projetos	Atividades	T o t a l
13	Cultura			296.469,29	296.469,29
13	122 Administração Geral			134.710,83	134.710,83
13	122 0002 Administração Geral			134.710,83	134.710,83
13.122.0002.2059.0000	Manutenção da Sec.Mun.de Cultura			134.710,83	134.710,83
13	392 Difusão Cultural			161.758,46	161.758,46
13	392 0015 Cultura Viva			161.758,46	161.758,46
13.392.0015.2060.0000	Promoção e Apoio a Eventos Culturais			161.758,46	161.758,46
TOTAL		0,00	0,00	296.469,29	296.469,29

PREFEITURA MUNICIPAL DE FLORESTA DO PIAUÍ

R MATIAS FRANCISCO DE LIMA, 447, centro - CNPJ:01612578/0001-61

Orçamento Programa - Exercício de 2026
Anexo 06
Página 20**PROGRAMA DE TRABALHO**

(Inc.II, § 2º, Art.2º)

14 Sec. Mun. de Meio Ambiente e Recursos Re					
01 Sec. de Meio Ambiente e Recursos Renovav					
Código	Especificação	Operação Especial	Projetos	Atividades	T o t a l
04	Administração			282.535,21	282.535,21
04	122 Administração Geral			282.535,21	282.535,21
04	122 0002 Administração Geral			282.535,21	282.535,21
04.122.0002.2061.0000	Manutenção da Secretaria Mun. de Meio ambiente e Recursos Renováveis			282.535,21	282.535,21
18	Gestão Ambiental			5.948,85	5.948,85
18	541 Preservação e Conservação Ambiental			5.948,85	5.948,85
18	541 0002 Administração Geral			5.948,85	5.948,85
18.541.0002.2062.0000	Preservação do Meio Ambiente			5.948,85	5.948,85
TOTAL		0,00	0,00	288.484,06	288.484,06

PREFEITURA MUNICIPAL DE FLORESTA DO PIAUÍ

R MATIAS FRANCISCO DE LIMA, 447, centro - CNPJ:01612578/0001-61

Orçamento Programa - Exercício de 2026
Anexo 06
Página 21**PROGRAMA DE TRABALHO**

(Inc.II, § 2º, Art.2º)

15 Secretaria Municipal de Transportes					
01 Secretaria Municipal de Transportes					
Código	Especificação	Operação Especial	Projetos	Atividades	T o t a l
04	Administração			140.762,49	140.762,49
04	122 Administração Geral			140.762,49	140.762,49
04	122 0002 Administração Geral			140.762,49	140.762,49
04.122.0002.2063.0000	Manutenção da Secretaria de Transportes			140.762,49	140.762,49
TOTAL		0,00	0,00	140.762,49	140.762,49

PREFEITURA MUNICIPAL DE FLORESTA DO PIAUÍ

R MATIAS FRANCISCO DE LIMA, 447, centro - CNPJ:01612578/0001-61

Orçamento Programa - Exercício de 2026
Anexo 06
Página 22**PROGRAMA DE TRABALHO**

(Inc.II, § 2º, Art.2º)

16 Sec. Mun. do Trabalho, Emprego e Geração					
01 Sec. Mun. do Trabalho, Emprego e Geração					
Código	Especificação	Operação Especial	Projetos	Atividades	T o t a l
04	Administração			62.645,21	62.645,21
04	122 Administração Geral			62.645,21	62.645,21
04	122 0002 Administração Geral			62.645,21	62.645,21
04.122.0002.2064.0000	Secretaria Mun. do Trabalho, Emprego e Geração de Renda			62.645,21	62.645,21
TOTAL		0,00	0,00	62.645,21	62.645,21

PREFEITURA MUNICIPAL DE FLORESTA DO PIAUÍ

R MATIAS FRANCISCO DE LIMA, 447, centro - CNPJ:01612578/0001-61

Orçamento Programa - Exercício de 2026
Anexo 06
Página 23

PROGRAMA DE TRABALHO

(Inc.II, § 2º, Art.2º)

17 Secretaria Municipal de Tecnologia e Informação					
01 Secretaria Municipal de Tecnologia e Informação					
Código	Especificação	Operação Especial	Projetos	Atividades	T o t a l
19	Ciência e Tecnologia		37.400,00		37.400,00
19	126 Tecnologia da Informação		37.400,00		37.400,00
19	126 0002 Administração Geral		37.400,00		37.400,00
19.126.0002.2068.0000	Tecnologia e informação		37.400,00		37.400,00
TOTAL		0,00	37.400,00	0,00	37.400,00

PREFEITURA MUNICIPAL DE FLORESTA DO PIAUÍ

R MATIAS FRANCISCO DE LIMA, 447, centro - CNPJ:01612578/0001-61

Orçamento Programa - Exercício de 2026
Anexo 06
Página 24

PROGRAMA DE TRABALHO

(Inc.II, § 2º, Art.2º)

18 Secretaria Municipal de Empreendedorismo e Inovação					
01 Secretaria Municipal de Empreendedorismo e Inovação					
Código	Especificação	Operação Especial	Projetos	Atividades	T o t a l
23	Comércio e Serviços		37.400,00		37.400,00
23	691 Promoção Comercial		37.400,00		37.400,00
23	691 0019 Empreender e inovar		37.400,00		37.400,00
23.691.0019.2069.0000	Manutenção da Sec de Empreendedorismo e Inovação		37.400,00		37.400,00
TOTAL		0,00	37.400,00	0,00	37.400,00

PREFEITURA MUNICIPAL DE FLORESTA DO PIAUÍ

R MATIAS FRANCISCO DE LIMA, 447, centro - CNPJ:01612578/0001-61

Orçamento Programa - Exercício de 2026
Anexo 06
Página 25

PROGRAMA DE TRABALHO

(Inc.II, § 2º, Art.2º)

19 Secretaria Municipal de Comunicação					
01 Secretaria Municipal de Comunicação					
Código	Especificação	Operação Especial	Projetos	Atividades	T o t a l
24	Comunicações		37.400,00		37.400,00
24	722 Telecomunicações		37.400,00		37.400,00
24	722 0020 Comunicação		37.400,00		37.400,00
24.722.0020.2070.0000	Manuttenção de Sec de Comunicação		37.400,00		37.400,00
TOTAL		0,00	37.400,00	0,00	37.400,00

PREFEITURA MUNICIPAL DE FLORESTA DO PIAUÍ

R MATIAS FRANCISCO DE LIMA, 447, centro - CNPJ:01612578/0001-61

Orçamento Programa - Exercício de 2026

Anexo 06

Página 26

PROGRAMA DE TRABALHO

(Inc.II, § 2º, Art.2º)

20 Secretaria Municipal das Mulheres					
01 Secretaria Municipal das Mulheres					
Código	Especificação	Operação Especial	Projetos	Atividades	Total
08	Assistência Social		37.400,00		37.400,00
08	244 Assistência Comunitária		37.400,00		37.400,00
08	244 0021 Mulher		37.400,00		37.400,00
08.244.0021.2071.0000	Manutenção da Sec da Mulher		37.400,00		37.400,00
TOTAL		0,00	37.400,00	0,00	37.400,00

PREFEITURA MUNICIPAL DE FLORESTA DO PIAUÍ

R MATIAS FRANCISCO DE LIMA, 447, centro - CNPJ:01612578/0001-61

Orçamento Programa - Exercício de 2026

Anexo 06

Página 27

PROGRAMA DE TRABALHO

(Inc.II, § 2º, Art.2º)

21 Secretaria Municipal de Defesa Civil					
01 Secretaria Municipal de Defesa Civil					
Código	Especificação	Operação Especial	Projetos	Atividades	Total
06	Segurança Pública		37.400,00		37.400,00
06	182 Defesa Civil		37.400,00		37.400,00
06	182 0022 Defesa Civil		37.400,00		37.400,00
06.182.0022.2072.0000	Manutenção de Sec de Defesa Civil		37.400,00		37.400,00
TOTAL		0,00	37.400,00	0,00	37.400,00

PREFEITURA MUNICIPAL DE FLORESTA DO PIAUÍ

R MATIAS FRANCISCO DE LIMA, 447, centro - CNPJ:01612578/0001-61

Orçamento Programa - Exercício de 2026

Anexo 06

Página 28

PROGRAMA DE TRABALHO

(Inc.II, § 2º, Art.2º)

22 Secretaria Municipal de Direitos Humanos e Desigualdades Soc					
01 Secretaria Municipal de Direitos Humanos e Desigualdades Soc					
Código	Especificação	Operação Especial	Projetos	Atividades	Total
14	Direitos da Cidadania		37.400,00		37.400,00
14	422 Direitos Individuais, Coletivos e Difusos		37.400,00		37.400,00
14	422 0023 Direitos Humanos e Desigualdade Social		37.400,00		37.400,00
14.422.0023.2073.0000	Direitos Humanos e Desigualdade Social		37.400,00		37.400,00
TOTAL		0,00	37.400,00	0,00	37.400,00

PREFEITURA MUNICIPAL DE FLORESTA DO PIAUÍ

R MATIAS FRANCISCO DE LIMA, 447, centro - CNPJ:01612578/0001-61

Orçamento Programa - Exercício de 2026
Anexo 06
Página 29

PROGRAMA DE TRABALHO

(Inc.II, § 2º, Art.2º)

23 Secretaria de Turismo					
01 Secretaria de Turismo					
Código	Especificação	Operação Especial	Projetos	Atividades	T o t a l
04	Administração			5.000,00	5.000,00
04	122 Administração Geral			5.000,00	5.000,00
04	122 0002 Administração Geral			5.000,00	5.000,00
04.122.0002.2042.0000	Manutenção da Sec. Mun. de Esporte e Turismo			5.000,00	5.000,00
TOTAL		0,00	0,00	5.000,00	5.000,00

PREFEITURA MUNICIPAL DE FLORESTA DO PIAUÍ

R MATIAS FRANCISCO DE LIMA, 447, centro - CNPJ:01612578/0001-61

Orçamento Programa - Exercício de 2026
Anexo 06
Página 30

PROGRAMA DE TRABALHO

(Inc.II, § 2º, Art.2º)

24 Secretaria de Governo					
01 Secretaria de Governo					
Código	Especificação	Operação Especial	Projetos	Atividades	T o t a l
04	Administração			5.000,00	5.000,00
04	122 Administração Geral			5.000,00	5.000,00
04	122 0002 Administração Geral			5.000,00	5.000,00
04.122.0002.2074.0000	Manutenção da Secretaria de Governo			5.000,00	5.000,00
TOTAL		0,00	0,00	5.000,00	5.000,00

PREFEITURA MUNICIPAL DE FLORESTA DO PIAUÍ

R MATIAS FRANCISCO DE LIMA, 447, centro - CNPJ:01612578/0001-61

Orçamento Programa - Exercício de 2026
Anexo 06
Página 31

PROGRAMA DE TRABALHO

(Inc.II, § 2º, Art.2º)

90 Reserva de Contingência					
99 Reserva de Contingência					
Código	Especificação	Operação Especial	Projetos	Atividades	T o t a l
99	Reserva de Contingência	308.000,00			308.000,00
99	999 Reserva de Contingência	308.000,00			308.000,00
99	999 9999 Reserva de Contingência	308.000,00			308.000,00
99.999.9999.9999.0000	Reserva de Contingência	308.000,00			308.000,00
TOTAL		308.000,00	0,00	0,00	308.000,00
TOTAL GERAL		539.882,95	6.464.150,57	55.356.966,48	62.361.000,00

CLAUDIONOR URBANO DE OLIVEIRA
PREFEITO MUNICIPAL
74806653349

JOAO PEDRO ANDRADE DE SOUSA
SEC DE FINANÇAS
06857063389

VINICIUS MIRANDA SANTOS
CONTADOR 698/O-9
2618568000192

PREFEITURA MUNICIPAL DE FLORESTA DO PIAUÍ

R MATIAS FRANCISCO DE LIMA, 447, centro - CNPJ:01612578/0001-61

Orçamento Programa - Exercício de 2026

Anexo 07

Página 1

**PROGRAMA DE TRABALHO DO GOVERNO
 DEMONSTRATIVO DE FUNÇÕES, SUBFUNÇÕES E PROGRAMAS
 POR PROJETOS, ATIVIDADES E OPERAÇÕES ESPECIAIS
 (Inc.II, § 2º, Art.2º)**

Código	Especificação	Operação Especial	Projetos	Atividades	Total
01	Legislativa	8.800,00	0,00	1.616.769,55	1.625.569,55
01	031 Ação Legislativa	8.800,00	0,00	1.616.769,55	1.625.569,55
01	031 0001 Administração Legislativa	0,00	0,00	1.616.769,55	1.616.769,55
01.031.0001.2001.0000	Manutenção da Câmara Municipal	0,00	0,00	1.608.970,00	1.608.970,00
01.031.0001.2002.0000	Contribuições à AVEP	0,00	0,00	7.799,55	7.799,55
01	031 0017 Encargos Especiais	8.800,00	0,00	0,00	8.800,00
01.031.0017.0001.0000	Encargos com Parcelamento de Dívidas	8.800,00	0,00	0,00	8.800,00
03	Essencial à Justiça	0,00	0,00	22.511,54	22.511,54
03	092 Representação Judicial e Extrajudicial	0,00	0,00	22.511,54	22.511,54
03	092 0002 Administração Geral	0,00	0,00	22.511,54	22.511,54
03.092.0002.2004.0000	Encargos com a Procuradoria Geral do Município	0,00	0,00	22.511,54	22.511,54
04	Administração	0,00	0,00	14.424.757,21	14.424.757,21
04	122 Administração Geral	0,00	0,00	14.237.083,73	14.237.083,73
04	122 0002 Administração Geral	0,00	0,00	14.237.083,73	14.237.083,73
04.122.0002.2005.0000	Manutenção do Gabinete do Prefeito	0,00	0,00	362.798,33	362.798,33
04.122.0002.2006.0000	Encargos com a Junta do Serviço Militar	0,00	0,00	36.172,72	36.172,72
04.122.0002.2007.0000	Manutenção da Sec.Mun.de Administração e Planejamento	0,00	0,00	12.974.915,86	12.974.915,86
04.122.0002.2034.0000	Manut. da Sec. Mun. de Obras, Habitação, Serviços Públicos e Infra-Estrutura	0,00	0,00	348.944,75	348.944,75
04.122.0002.2042.0000	Manutenção da Sec. Mun. de Esporte e Turismo	0,00	0,00	23.309,16	23.309,16
04.122.0002.2061.0000	Manutenção da Secretaria Mun. de Meio am biente e Recursos Renováveis	0,00	0,00	282.535,21	282.535,21
04.122.0002.2063.0000	Manutenção da Secretaria de Transportes	0,00	0,00	140.762,49	140.762,49
04.122.0002.2064.0000	Secretaria Mun. do Trabalho, Emprego e Geração de Renda	0,00	0,00	62.645,21	62.645,21
04.122.0002.2074.0000	Manutenção da Secretaria de Governo	0,00	0,00	5.000,00	5.000,00
04	123 Administração Financeira	0,00	0,00	64.385,92	64.385,92
04	123 0002 Administração Geral	0,00	0,00	64.385,92	64.385,92
04.123.0002.2008.0000	Manutenção da Secretaria Mun. de Finanças e Tesouraria	0,00	0,00	64.385,92	64.385,92
04	124 Controle Interno	0,00	0,00	73.287,56	73.287,56
04	124 0002 Administração Geral	0,00	0,00	73.287,56	73.287,56
04.124.0002.2058.0000	Manutenção da Controladoria Geral do Município	0,00	0,00	73.287,56	73.287,56
04	451 Infra-Estrutura Urbana	0,00	0,00	50.000,00	50.000,00
04	451 0008 Urbanizar	0,00	0,00	50.000,00	50.000,00
04.451.0008.2037.0000	Encargos com Iluminação Pública	0,00	0,00	50.000,00	50.000,00
06	Segurança Pública	0,00	37.400,00	0,00	37.400,00
06	182 Defesa Civil	0,00	37.400,00	0,00	37.400,00
06	182 0022 Defesa Civil	0,00	37.400,00	0,00	37.400,00
06.182.0022.2072.0000	Manutenção de Sec de Defesa Civil	0,00	37.400,00	0,00	37.400,00

PREFEITURA MUNICIPAL DE FLORESTA DO PIAUÍ

R MATIAS FRANCISCO DE LIMA, 447, centro - CNPJ:01612578/0001-61

Orçamento Programa - Exercício de 2026

Anexo 07

Página 2

**PROGRAMA DE TRABALHO DO GOVERNO
DEMONSTRATIVO DE FUNÇÕES, SUBFUNÇÕES E PROGRAMAS
POR PROJETOS, ATIVIDADES E OPERAÇÕES ESPECIAIS
(Inc.II, § 2º, Art.2º)**

Código	Especificação	Operação Especial	Projetos	Atividades	Total
06	Segurança Pública	0,00	37.400,00	0,00	37.400,00
08	Assistência Social	0,00	37.400,00	4.232.031,08	4.269.431,08
08 122	Administração Geral	0,00	0,00	132.952,89	132.952,89
08 122 0002	Administração Geral	0,00	0,00	132.952,89	132.952,89
08.122.0002.2045.0000	Manutenção da Sec. Mun.de Assist. Social e Cidadania	0,00	0,00	132.952,89	132.952,89
08 243	Assistência à Criança e ao Adolescente	0,00	0,00	1.812.023,40	1.812.023,40
08 243 0004	Proteção Social Básica	0,00	0,00	1.812.023,40	1.812.023,40
08.243.0004.2046.0000	Manutenção do Conselho Tutelar	0,00	0,00	84.225,65	84.225,65
08.243.0004.2048.0000	Serviços de Proteção Básica Variável	0,00	0,00	1.611.524,30	1.611.524,30
08.243.0004.2056.0000	Manutenção do FMDCA	0,00	0,00	23.266,49	23.266,49
08.243.0004.2057.0000	Ações de Políticas de Proteção à Criança e ao Adolescente	0,00	0,00	19.829,40	19.829,40
08.243.0004.2065.0000	PROGRAMA CRIANÇA FELIZ	0,00	0,00	73.177,56	73.177,56
08 244	Assistência Comunitária	0,00	37.400,00	2.287.054,79	2.324.454,79
08 244 0004	Proteção Social Básica	0,00	0,00	2.287.054,79	2.287.054,79
08.244.0004.2045.0000	Manutenção da Sec. Mun.de Assist. Social e Cidadania	0,00	0,00	84.700,00	84.700,00
08.244.0004.2051.0000	Manutenção do FMAS	0,00	0,00	443.718,73	443.718,73
08.244.0004.2052.0000	Programas Eventuais	0,00	0,00	739.191,92	739.191,92
08.244.0004.2053.0000	Manutenção do PAIF/CRAS	0,00	0,00	769.283,56	769.283,56
08.244.0004.2054.0000	Manutenção do IGDBF	0,00	0,00	176.762,16	176.762,16
08.244.0004.2055.0000	Manutenção do IGD-SUAS	0,00	0,00	63.718,42	63.718,42
08.244.0004.2057.0000	Ações de Políticas de Proteção à Criança e ao Adolescente	0,00	0,00	9.680,00	9.680,00
08 244 0021	Mulher	0,00	37.400,00	0,00	37.400,00
08.244.0021.2071.0000	Manutenção da Sec da Mulher	0,00	37.400,00	0,00	37.400,00
10	Saúde	0,00	1.663.934,63	15.100.017,51	16.763.952,14
10 122	Administração Geral	0,00	0,00	1.835.683,71	1.835.683,71
10 122 0002	Administração Geral	0,00	0,00	1.835.683,71	1.835.683,71
10.122.0002.2023.0000	Encargos com Ações e Serviços Públicos de Saúde	0,00	0,00	12.221,00	12.221,00
10.122.0002.2033.0000	Manutenção da Secretaria de Saúde e Saneamento	0,00	0,00	1.823.462,71	1.823.462,71
10 301	Atenção Básica	0,00	1.663.934,63	12.717.284,65	14.381.219,28
10 301 0006	Saúde e Qualidade de Vida	0,00	1.663.934,63	12.717.284,65	14.381.219,28
10.301.0006.1006.0000	Construção e Reforma de Postos e Unidades de Saúde	0,00	1.663.934,63	0,00	1.663.934,63
10.301.0006.2023.0000	Encargos com Ações e Serviços Públicos de Saúde	0,00	0,00	7.113.379,12	7.113.379,12
10.301.0006.2024.0000	Manutenção do PSF	0,00	0,00	662.476,59	662.476,59
10.301.0006.2025.0000	Manutenção do PSB	0,00	0,00	138.571,53	138.571,53
10.301.0006.2026.0000	Manutenção do PACS	0,00	0,00	439.596,81	439.596,81
10.301.0006.2027.0000	Manutenção do PAB Fixo	0,00	0,00	3.855.146,31	3.855.146,31
10.301.0006.2028.0000	Manutenção do Centro Odontológico - CEO	0,00	0,00	126.268,79	126.268,79
10.301.0006.2029.0000	Núcleo de Apoio à Saúde da Família-NASF	0,00	0,00	47.590,50	47.590,50
10.301.0006.2033.0000	Manutenção da Secretaria de Saúde e Saneamento	0,00	0,00	255.000,00	255.000,00
10.301.0006.2171.0000	Ações de enfrentamento da Emergência COVID-19	0,00	0,00	79.255,00	79.255,00
10 303	Suporte Profilático e Terapêutico	0,00	0,00	83.547,74	83.547,74
10 303 0006	Saúde e Qualidade de Vida	0,00	0,00	83.547,74	83.547,74
10.303.0006.2030.0000	Manutenção da Assistência Farmacêutica	0,00	0,00	83.547,74	83.547,74

PREFEITURA MUNICIPAL DE FLORESTA DO PIAUÍ

R MATIAS FRANCISCO DE LIMA, 447, centro - CNPJ:01612578/0001-61

Orçamento Programa - Exercício de 2026

Anexo 07

Página 3

**PROGRAMA DE TRABALHO DO GOVERNO
 DEMONSTRATIVO DE FUNÇÕES, SUBFUNÇÕES E PROGRAMAS
 POR PROJETOS, ATIVIDADES E OPERAÇÕES ESPECIAIS
 (Inc.II, § 2º, Art.2º)**

Código	Especificação	Operação Especial	Projetos	Atividades	Total
10	Saúde	0,00	1.663.934,63	15.100.017,51	16.763.952,14
10	303 Suporte Profilático e Terapêutico	0,00	0,00	83.547,74	83.547,74
10	304 Vigilância Sanitária	0,00	0,00	102.831,99	102.831,99
10	304 0007 Vigilância em Saúde	0,00	0,00	102.831,99	102.831,99
10.304.0007.2031.0000	Manutenção do Programa de Vigilância Sanitária	0,00	0,00	102.831,99	102.831,99
10	305 Vigilância Epidemiológica	0,00	0,00	360.669,42	360.669,42
10	305 0007 Vigilância em Saúde	0,00	0,00	360.669,42	360.669,42
10.305.0007.2032.0000	Realização e Campanhas de Vacinação	0,00	0,00	360.669,42	360.669,42
12	Educação	0,00	2.417.945,24	14.498.603,49	16.916.548,73
12	361 Ensino Fundamental	0,00	2.096.059,79	11.805.509,56	13.901.569,35
12	361 0005 Educação Cidadã	0,00	2.096.059,79	11.805.509,56	13.901.569,35
12.361.0005.1001.0000	Const.Ampl.e Reforma de Escolas para o Ensino Fundamental	0,00	1.697.637,83	0,00	1.697.637,83
12.361.0005.1002.0000	Aquisição de Transporte Escolar	0,00	7.371,96	0,00	7.371,96
12.361.0005.1003.0000	Const.Amp.Adapt.e Reforma de Escolas para Educação Infantil	0,00	6.050,00	0,00	6.050,00
12.361.0005.1004.0000	Const.Amp.Adapt.e Reforma de Escolas para Ensino Fundamental-FUNDEB 30%	0,00	385.000,00	0,00	385.000,00
12.361.0005.2010.0000	Manutenção do Sistema Municipal de Ensino	0,00	0,00	2.631.052,04	2.631.052,04
12.361.0005.2011.0000	Manutenção do Transporte Escolar	0,00	0,00	164.948,08	164.948,08
12.361.0005.2012.0000	Manutenção do PNAE	0,00	0,00	125.430,96	125.430,96
12.361.0005.2013.0000	Manutenção do QSE	0,00	0,00	433.956,27	433.956,27
12.361.0005.2014.0000	Manutenção do PDDE	0,00	0,00	27.609,07	27.609,07
12.361.0005.2017.0000	Encargos com o Magistério do Ensino Fundamental	0,00	0,00	5.282.982,86	5.282.982,86
12.361.0005.2018.0000	Manutenção do Sistema Municipal de Ensino -FUNDEB 30%	0,00	0,00	2.396.896,74	2.396.896,74
12.361.0005.2066.0000	ENCARGOS COM PRECATORIOS DO FUNDEF	0,00	0,00	742.633,54	742.633,54
12	365 Educação Infantil	0,00	321.885,45	2.392.726,05	2.714.611,50
12	365 0005 Educação Cidadã	0,00	321.885,45	2.392.726,05	2.714.611,50
12.365.0005.1003.0000	Const.Amp.Adapt.e Reforma de Escolas para Educação Infantil	0,00	101.885,45	0,00	101.885,45
12.365.0005.1005.0000	Const.Ampl.Adapt.e Reforma de Escolas para Educação Infantil-FUNDEB 30%	0,00	220.000,00	0,00	220.000,00
12.365.0005.2015.0000	Encargos com Educação Infantil	0,00	0,00	62.396,40	62.396,40
12.365.0005.2019.0000	Encargos com a Educação Infantil-FUNDEB 70%	0,00	0,00	1.225.928,73	1.225.928,73
12.365.0005.2020.0000	Encargos com a Educação Infantil-FUNDEB 30%	0,00	0,00	1.104.400,92	1.104.400,92
12	366 Educação de Jovens e Adultos	0,00	0,00	300.367,88	300.367,88
12	366 0005 Educação Cidadã	0,00	0,00	300.367,88	300.367,88
12.366.0005.2016.0000	Encargos com Educação de Jovens e Adultos-BRALF	0,00	0,00	26.439,22	26.439,22
12.366.0005.2021.0000	Encargos com EJA-FUNDEB 70%	0,00	0,00	75.702,50	75.702,50
12.366.0005.2022.0000	Encargos com EJA-FUNDEB 30%	0,00	0,00	198.226,16	198.226,16
13	Cultura	0,00	0,00	296.469,29	296.469,29
13	122 Administração Geral	0,00	0,00	134.710,83	134.710,83
13	122 0002 Administração Geral	0,00	0,00	134.710,83	134.710,83
13.122.0002.2059.0000	Manutenção da Sec.Mun.de Cultura	0,00	0,00	134.710,83	134.710,83

PREFEITURA MUNICIPAL DE FLORESTA DO PIAUÍ

R MATIAS FRANCISCO DE LIMA, 447, centro - CNPJ:01612578/0001-61

Orçamento Programa - Exercício de 2026

Anexo 07

Página 4

**PROGRAMA DE TRABALHO DO GOVERNO
DEMONSTRATIVO DE FUNÇÕES, SUBFUNÇÕES E PROGRAMAS
POR PROJETOS, ATIVIDADES E OPERAÇÕES ESPECIAIS
(Inc.II, § 2º, Art.2º)**

Código	Especificação	Operação Especial	Projetos	Atividades	Total
13	Cultura	0,00	0,00	296.469,29	296.469,29
13	392 Difusão Cultural	0,00	0,00	161.758,46	161.758,46
13	392 0015 Cultura Viva	0,00	0,00	161.758,46	161.758,46
13.392.0015.2060.0000	Promoção e Apoio a Eventos Culturais	0,00	0,00	161.758,46	161.758,46
14	Direitos da Cidadania	0,00	37.400,00	0,00	37.400,00
14	422 Direitos Individuais, Coletivos e Difusos	0,00	37.400,00	0,00	37.400,00
14	422 0023 Direitos Humanos e Desigualdade Social	0,00	37.400,00	0,00	37.400,00
14.422.0023.2073.0000	Direitos Humanos e Desigualdade Social	0,00	37.400,00	0,00	37.400,00
15	Urbanismo	0,00	1.156.427,87	1.888.135,96	3.044.563,83
15	451 Infra-Estrutura Urbana	0,00	1.150.377,87	1.332.047,48	2.482.425,35
15	451 0008 Urbanizar	0,00	480.492,96	1.332.047,48	1.812.540,44
15.451.0008.1007.0000	Pavimentação e Recuperação de Vias Públicas	0,00	444.192,96	0,00	444.192,96
15.451.0008.1015.0000	Eficiência Energetica	0,00	36.300,00	0,00	36.300,00
15.451.0008.2034.0000	Manut. da Sec. Mun. de Obras, Habitação, Serviços Públicos e Infra-Estrutura	0,00	0,00	660.000,00	660.000,00
15.451.0008.2035.0000	Manutenção de Prédios Públicos	0,00	0,00	672.047,48	672.047,48
15	451 0012 Cidade Saudável	0,00	669.884,91	0,00	669.884,91
15.451.0012.1008.0000	Reforma e Recuperação de Praças e Lograd ouros.	0,00	669.884,91	0,00	669.884,91
15	452 Serviços Urbanos	0,00	0,00	556.088,48	556.088,48
15	452 0008 Urbanizar	0,00	0,00	556.088,48	556.088,48
15.452.0008.2036.0000	Manutenção dos Serviços de Limpeza Pública	0,00	0,00	548.156,74	548.156,74
15.452.0008.2037.0000	Encargos com Iluminação Pública	0,00	0,00	7.931,74	7.931,74
15	847 Construção, manutenção de vias publicas	0,00	6.050,00	0,00	6.050,00
15	847 0018 Calçamento Urbano	0,00	6.050,00	0,00	6.050,00
15.847.0018.2067.0000	Construção e manutenção de calçamento	0,00	6.050,00	0,00	6.050,00
16	Habitação	0,00	174.230,22	4.626,89	178.857,11
16	122 Administração Geral	0,00	0,00	4.626,89	4.626,89
16	122 0002 Administração Geral	0,00	0,00	4.626,89	4.626,89
16.122.0002.2041.0000	Manutenção do Fundo Mun.de Habitação de Interesse Social	0,00	0,00	4.626,89	4.626,89
16	481 Habitação Rural	0,00	173.569,23	0,00	173.569,23
16	481 0009 Habitação: Direito de Todos	0,00	173.569,23	0,00	173.569,23
16.481.0009.1009.0000	Programa Melhoria Habitacional Rural	0,00	173.569,23	0,00	173.569,23
16	482 Habitação Urbana	0,00	660,99	0,00	660,99
16	482 0009 Habitação: Direito de Todos	0,00	660,99	0,00	660,99
16.482.0009.1010.0000	Programa de Melhoria Habitacional Urbana	0,00	660,99	0,00	660,99

PREFEITURA MUNICIPAL DE FLORESTA DO PIAUÍ

R MATIAS FRANCISCO DE LIMA, 447, centro - CNPJ:01612578/0001-61

Orçamento Programa - Exercício de 2026

Anexo 07

Página 5

**PROGRAMA DE TRABALHO DO GOVERNO
DEMONSTRATIVO DE FUNÇÕES, SUBFUNÇÕES E PROGRAMAS
POR PROJETOS, ATIVIDADES E OPERAÇÕES ESPECIAIS
(Inc.II, § 2º, Art.2º)**

Código	Especificação	Operação Especial	Projetos	Atividades	Total
16	Habitação	0,00	174.230,22	4.626,89	178.857,11
17	Saneamento	0,00	131.739,47	383.828,15	515.567,62
17	451 Infra-Estrutura Urbana	0,00	0,00	21.151,34	21.151,34
17	451 0012 Cidade Saudável	0,00	0,00	21.151,34	21.151,34
17.451.0012.2038.0000	Manutenção de Praças, Parques, Jardins e Cemitérios	0,00	0,00	21.151,34	21.151,34
17	511 Saneamento Básico Rural	0,00	0,00	50.056,81	50.056,81
17	511 0010 Conservação, Uso Racional e Qualidade das Águas	0,00	0,00	50.056,81	50.056,81
17.511.0010.2039.0000	Sistema de Abastecimento d Água	0,00	0,00	50.056,81	50.056,81
17	512 Saneamento Básico Urbano	0,00	131.739,47	312.620,00	444.359,47
17	512 0006 Saúde e Qualidade de Vida	0,00	131.739,47	0,00	131.739,47
17.512.0006.1011.0000	Construção de Aterro Sanitário	0,00	131.739,47	0,00	131.739,47
17	512 0010 Conservação, Uso Racional e Qualidade das Águas	0,00	0,00	312.620,00	312.620,00
17.512.0010.2039.0000	Sistema de Abastecimento d Água	0,00	0,00	312.620,00	312.620,00
18	Gestão Ambiental	0,00	0,00	5.948,85	5.948,85
18	541 Preservação e Conservação Ambiental	0,00	0,00	5.948,85	5.948,85
18	541 0002 Administração Geral	0,00	0,00	5.948,85	5.948,85
18.541.0002.2062.0000	Preservação do Meio Ambiente	0,00	0,00	5.948,85	5.948,85
19	Ciência e Tecnologia	0,00	37.400,00	0,00	37.400,00
19	126 Tecnologia da Informação	0,00	37.400,00	0,00	37.400,00
19	126 0002 Administração Geral	0,00	37.400,00	0,00	37.400,00
19.126.0002.2068.0000	Tecnologia e informação	0,00	37.400,00	0,00	37.400,00
20	Agricultura	0,00	211.526,38	49.077,58	260.603,96
20	122 Administração Geral	0,00	0,00	49.077,58	49.077,58
20	122 0002 Administração Geral	0,00	0,00	49.077,58	49.077,58
20.122.0002.2044.0000	Manutenção da Sec.Mun.de Agricultura e Desenv. Rural	0,00	0,00	49.077,58	49.077,58
20	605 Abastecimento	0,00	211.526,38	0,00	211.526,38
20	605 0016 Abastecer Floresta	0,00	211.526,38	0,00	211.526,38
20.605.0016.1014.0000	Construção e Reforma de Mercados e Feiras	0,00	211.526,38	0,00	211.526,38
23	Comércio e Serviços	0,00	37.400,00	0,00	37.400,00
23	691 Promoção Comercial	0,00	37.400,00	0,00	37.400,00
23	691 0019 Empreender e inovar	0,00	37.400,00	0,00	37.400,00
23.691.0019.2069.0000	Manutenção da Sec de Empreendedorismo e Inovação	0,00	37.400,00	0,00	37.400,00

PREFEITURA MUNICIPAL DE FLORESTA DO PIAUÍ

R MATIAS FRANCISCO DE LIMA, 447, centro - CNPJ:01612578/0001-61

Orçamento Programa - Exercício de 2026

Anexo 07

Página 6

**PROGRAMA DE TRABALHO DO GOVERNO
DEMONSTRATIVO DE FUNÇÕES, SUBFUNÇÕES E PROGRAMAS
POR PROJETOS, ATIVIDADES E OPERAÇÕES ESPECIAIS**
(Inc.II, § 2º, Art.2º)

Código	Especificação	Operação Especial	Projetos	Atividades	Total
23	Comércio e Serviços	0,00	37.400,00	0,00	37.400,00
23	691 Promoção Comercial	0,00	37.400,00	0,00	37.400,00
24	Comunicações	0,00	37.400,00	0,00	37.400,00
24	722 Telecomunicações	0,00	37.400,00	0,00	37.400,00
24	722 0020 Comunicação	0,00	37.400,00	0,00	37.400,00
24.722.0020.2070.0000	Manutenção de Sec de Comunicação	0,00	37.400,00	0,00	37.400,00
25	Energia	0,00	0,00	207.165,20	207.165,20
25	752 Energia Elétrica	0,00	0,00	207.165,20	207.165,20
25	752 0008 Urbanizar	0,00	0,00	207.165,20	207.165,20
25.752.0008.2037.0000	Encargos com Iluminação Pública	0,00	0,00	207.165,20	207.165,20
26	Transporte	0,00	200.000,00	2.597.542,09	2.797.542,09
26	782 Transporte Rodoviário	0,00	200.000,00	2.597.542,09	2.797.542,09
26	782 0013 Desenvolvimento Rural	0,00	0,00	2.597.542,09	2.597.542,09
26.782.0013.2040.0000	Encargos com Abertura e Manutenção de Estradas	0,00	0,00	2.597.542,09	2.597.542,09
26	782 0024 Manutenção e Conservação de Estradas	0,00	200.000,00	0,00	200.000,00
26.782.0024.1016.0000	Construção, Manutenção e Conservação de Estradas Vicinais	0,00	200.000,00	0,00	200.000,00
27	Desporto e Lazer	0,00	283.946,76	29.482,09	313.428,85
27	812 Desporto Comunitário	0,00	283.946,76	29.482,09	313.428,85
27	812 0014 Esporte e Lazer	0,00	283.946,76	29.482,09	313.428,85
27.812.0014.1012.0000	Construção, Ref. e Recup. de Quadras de Esportes	0,00	213.262,89	0,00	213.262,89
27.812.0014.1013.0000	Construção de Estádio de Futebol	0,00	70.683,87	0,00	70.683,87
27.812.0014.2043.0000	Promoção do Desporto e do Lazer	0,00	0,00	29.482,09	29.482,09
28	Encargos Especiais	223.082,95	0,00	0,00	223.082,95
28	843 Serviço da Dívida Interna	223.082,95	0,00	0,00	223.082,95
28	843 0017 Encargos Especiais	223.082,95	0,00	0,00	223.082,95
28.843.0017.0002.0000	Encargos com a Dívida Interna	223.082,95	0,00	0,00	223.082,95
99	Reserva de Contingência	308.000,00	0,00	0,00	308.000,00
99	999 Reserva de Contingência	308.000,00	0,00	0,00	308.000,00
99	999 9999 Reserva de Contigência	308.000,00	0,00	0,00	308.000,00
99.999.9999.9999.0000	Reserva de Contingência	308.000,00	0,00	0,00	308.000,00

PREFEITURA MUNICIPAL DE FLORESTA DO PIAUÍ

R MATIAS FRANCISCO DE LIMA, 447, centro - CNPJ:01612578/0001-61

Orçamento Programa - Exercício de 2026

Anexo 07

Página 7

**PROGRAMA DE TRABALHO DO GOVERNO
DEMONSTRATIVO DE FUNÇÕES, SUBFUNÇÕES E PROGRAMAS
POR PROJETOS, ATIVIDADES E OPERAÇÕES ESPECIAIS**
(Inc.II, § 2º, Art.2º)

Código	Especificação	Operação Especial	Projetos	Atividades	Total
TOTAL		539.882,95	6.464.150,57	55.356.966,48	62.361.000,00

CLAUDIONOR URBANO DE OLIVEIRA
PREFEITO MUNICIPAL
74806653349

JOAO PEDRO ANDRADE DE SOUSA
SEC DE FINANÇAS
06857063389

VINIUS MIRANDA SANTOS
CONTADOR 698/O-9
2618568000192

PREFEITURA MUNICIPAL DE FLORESTA DO PIAUÍ

R MATIAS FRANCISCO DE LIMA, 447, centro - CNPJ:01612578/0001-61

Orçamento Programa - Exercício de 2026

Anexo 08

Página 1

**DESPESA POR FUNÇÃO, SUBFUNÇÃO E PROGRAMAS
CONFORME O VÍNCULO COM OS RECURSOS**

(Inc.II, § 2º, Art.2º)

Código	Especificação	Ordinário	Vinculado	Adm. Indireta	Total
01	Legislativa	1.625.569,55			1.625.569,55
01 031	Ação Legislativa	1.625.569,55			1.625.569,55
01 031 0001	Administração Legislativa	1.616.769,55			1.616.769,55
01 031 0017	Encargos Especiais	8.800,00			8.800,00
03	Essencial à Justiça	22.511,54			22.511,54
03 092	Representação Judicial e Extrajudicial	22.511,54			22.511,54
03 092 0002	Administração Geral	22.511,54			22.511,54
04	Administração	13.282.457,21	1.142.300,00		14.424.757,21
04 122	Administração Geral	13.144.783,73	1.092.300,00		14.237.083,73
04 122 0002	Administração Geral	13.144.783,73	1.092.300,00		14.237.083,73
04 123	Administração Financeira	64.385,92			64.385,92
04 123 0002	Administração Geral	64.385,92			64.385,92
04 124	Controle Interno	73.287,56			73.287,56
04 124 0002	Administração Geral	73.287,56			73.287,56
04 451	Infra-Estrutura Urbana		50.000,00		50.000,00
04 451 0008	Urbanizar		50.000,00		50.000,00
06	Segurança Pública	37.400,00			37.400,00
06 182	Defesa Civil	37.400,00			37.400,00
06 182 0022	Defesa Civil	37.400,00			37.400,00
08	Assistência Social	1.418.829,38	2.850.601,70		4.269.431,08
08 122	Administração Geral	132.952,89			132.952,89
08 122 0002	Administração Geral	132.952,89			132.952,89
08 243	Assistência à Criança e ao Adolescente	259.517,31	1.552.506,09		1.812.023,40
08 243 0004	Proteção Social Básica	259.517,31	1.552.506,09		1.812.023,40
08 244	Assistência Comunitária	1.026.359,18	1.298.095,61		2.324.454,79
08 244 0004	Proteção Social Básica	988.959,18	1.298.095,61		2.287.054,79
08 244 0021	Mulher	37.400,00			37.400,00
10	Saúde		16.763.952,14		16.763.952,14
10 122	Administração Geral		1.835.683,71		1.835.683,71
10 122 0002	Administração Geral		1.835.683,71		1.835.683,71
10 301	Atenção Básica		14.381.219,28		14.381.219,28
10 301 0006	Saúde e Qualidade de Vida		14.381.219,28		14.381.219,28
10 303	Suporte Profilático e Terapêutico		83.547,74		83.547,74
10 303 0006	Saúde e Qualidade de Vida		83.547,74		83.547,74
10 304	Vigilância Sanitária		102.831,99		102.831,99
10 304 0007	Vigilância em Saúde		102.831,99		102.831,99
10 305	Vigilância Epidemiológica		360.669,42		360.669,42
10 305 0007	Vigilância em Saúde		360.669,42		360.669,42
12	Educação		16.916.548,73		16.916.548,73
12 361	Ensino Fundamental		13.901.569,35		13.901.569,35
12 361 0005	Educação Cidadã		13.901.569,35		13.901.569,35
12 365	Educação Infantil		2.714.611,50		2.714.611,50

PREFEITURA MUNICIPAL DE FLORESTA DO PIAUÍ

R MATIAS FRANCISCO DE LIMA, 447, centro - CNPJ:01612578/0001-61

Orçamento Programa - Exercício de 2026

Anexo 08

Página 2

**DESPESA POR FUNÇÃO, SUBFUNÇÃO E PROGRAMAS
CONFORME O VÍNCULO COM OS RECURSOS**

(Inc. II, § 2º, Art. 2º)

Código	Especificação	Ordinário	Vinculado	Adm. Indireta	Total
12 365 0005	Educação Cidadã		2.714.611,50		2.714.611,50
12 366	Educação de Jovens e Adultos		300.367,88		300.367,88
12 366 0005	Educação Cidadã		300.367,88		300.367,88
13	Cultura	147.344,54	149.124,75		296.469,29
13 122	Administração Geral	95.110,83	39.600,00		134.710,83
13 122 0002	Administração Geral	95.110,83	39.600,00		134.710,83
13 392	Difusão Cultural	52.233,71	109.524,75		161.758,46
13 392 0015	Cultura Viva	52.233,71	109.524,75		161.758,46
14	Direitos da Cidadania	37.400,00			37.400,00
14 422	Direitos Individuais, Coletivos e Difusos	37.400,00			37.400,00
14 422 0023	Direitos Humanos e Desigualdade Social	37.400,00			37.400,00
15	Urbanismo	837.214,40	2.207.349,43		3.044.563,83
15 451	Infra-Estrutura Urbana	275.075,92	2.207.349,43		2.482.425,35
15 451 0008	Urbanizar	38.764,13	1.773.776,31		1.812.540,44
15 451 0012	Cidade Saudável	236.311,79	433.573,12		669.884,91
15 452	Serviços Urbanos	556.088,48			556.088,48
15 452 0008	Urbanizar	556.088,48			556.088,48
15 847	Construção, manutenção de vias públicas	6.050,00			6.050,00
15 847 0018	Calçamento Urbano	6.050,00			6.050,00
16	Habitação	6.081,06	172.776,05		178.857,11
16 122	Administração Geral	4.626,89			4.626,89
16 122 0002	Administração Geral	4.626,89			4.626,89
16 481	Habitação Rural	793,18	172.776,05		173.569,23
16 481 0009	Habitação: Direito de Todos	793,18	172.776,05		173.569,23
16 482	Habitação Urbana	660,99			660,99
16 482 0009	Habitação: Direito de Todos	660,99			660,99
17	Saneamento	58.430,57	457.137,05		515.567,62
17 451	Infra-Estrutura Urbana	21.151,34			21.151,34
17 451 0012	Cidade Saudável	21.151,34			21.151,34
17 511	Saneamento Básico Rural	37.279,23	12.777,58		50.056,81
17 511 0010	Conservação, Uso Racional e Qualidade das Águas	37.279,23	12.777,58		50.056,81
17 512	Saneamento Básico Urbano		444.359,47		444.359,47
17 512 0006	Saúde e Qualidade de Vida		131.739,47		131.739,47
17 512 0010	Conservação, Uso Racional e Qualidade das Águas		312.620,00		312.620,00
18	Gestão Ambiental	5.948,85			5.948,85
18 541	Preservação e Conservação Ambiental	5.948,85			5.948,85
18 541 0002	Administração Geral	5.948,85			5.948,85
19	Ciência e Tecnologia	37.400,00			37.400,00
19 126	Tecnologia da Informação	37.400,00			37.400,00
19 126 0002	Administração Geral	37.400,00			37.400,00
20	Agricultura	54.101,04	206.502,92		260.603,96

PREFEITURA MUNICIPAL DE FLORESTA DO PIAUÍ

R MATIAS FRANCISCO DE LIMA, 447, centro - CNPJ:01612578/0001-61

Orçamento Programa - Exercício de 2026

Anexo 08

Página 3

**DESPESA POR FUNÇÃO, SUBFUNÇÃO E PROGRAMAS
CONFORME O VÍNCULO COM OS RECURSOS**

(Inc. II, § 2º, Art. 2º)

Código	Especificação	Ordinário	Vinculado	Adm. Indireta	Total
20 122	Administração Geral	49.077,58			49.077,58
20 122 0002	Administração Geral	49.077,58			49.077,58
20 605	Abastecimento	5.023,46	206.502,92		211.526,38
20 605 0016	Abastecer Floresta	5.023,46	206.502,92		211.526,38
23	Comércio e Serviços	37.400,00			37.400,00
23 691	Promoção Comercial	37.400,00			37.400,00
23 691 0019	Empreender e inovar	37.400,00			37.400,00
24	Comunicações	37.400,00			37.400,00
24 722	Telecomunicações	37.400,00			37.400,00
24 722 0020	Comunicação	37.400,00			37.400,00
25	Energia	14.665,20	192.500,00		207.165,20
25 752	Energia Elétrica	14.665,20	192.500,00		207.165,20
25 752 0008	Urbanizar	14.665,20	192.500,00		207.165,20
26	Transporte	146.019,70	2.651.522,39		2.797.542,09
26 782	Transporte Rodoviário	146.019,70	2.651.522,39		2.797.542,09
26 782 0013	Desenvolvimento Rural	46.019,70	2.551.522,39		2.597.542,09
26 782 0024	Manutenção e Conservação de Estradas	100.000,00	100.000,00		200.000,00
27	Desporto e Lazer	29.482,09	283.946,76		313.428,85
27 812	Desporto Comunitário	29.482,09	283.946,76		313.428,85
27 812 0014	Esporte e Lazer	29.482,09	283.946,76		313.428,85
28	Encargos Especiais	223.082,95			223.082,95
28 843	Serviço da Dívida Interna	223.082,95			223.082,95
28 843 0017	Encargos Especiais	223.082,95			223.082,95
99	Reserva de Contingência	308.000,00			308.000,00
99 999	Reserva de Contingência	308.000,00			308.000,00
99 999 9999	Reserva de Contingência	308.000,00			308.000,00
TOTAL		18.366.738,08	43.994.261,92	0,00	62.361.000,00

CLAUDIONOR URBANO DE OLIVEIRA
PREFEITO MUNICIPAL
74806653349

JOAO PEDRO ANDRADE DE SOUSA
SEC DE FINANÇAS
06857063389

VINICIUS MIRANDA SANTOS
CONTADOR 698/O-9
2618568000192

PREFEITURA MUNICIPAL DE FLORESTA DO PIAUÍ

R MATIAS FRANCISCO DE LIMA, 447, centro - CNPJ:01612578/0001-61

Orçamento Programa - Exercício de 2026

Anexo 09

Página 1

DEMONSTRATIVO DAS DESPESAS POR ORGÃO E FUNÇÕES DE GOVERNO

(Inc.II, § 2º, Art.2º)

Orgão:	01 01	Câmara Municipal de Floresta do Piauí	Valor
Função	01	Legislativa	1.625.569,55
Orgão:	02 01	Gabinete do Prefeito	Valor
Função	03	Essencial à Justiça	22.511,54
Função	04	Administração	398.971,05
Orgão:	04 01	Sec. Mun. Administração e Planejamento	Valor
Função	04	Administração	13.024.915,86
Função	15	Urbanismo	36.300,00
Orgão:	05 01	Sec. Mun. de Finanças e tesouraria	Valor
Função	04	Administração	64.385,92
Função	28	Encargos Especiais	223.082,95
Orgão:	06 01	Secretaria Municipal de Educação	Valor
Função	12	Educação	4.852.713,04
Orgão:	06 02	Fundo Man.Des.Educ.Bás.Val.Prof.Educação	Valor
Função	12	Educação	11.631.771,45
Orgão:	06 03	FUNDEF	Valor
Função	12	Educação	432.064,24
Orgão:	07 01	Fundo Municipal de Saúde	Valor
Função	10	Saúde	16.069.108,49
Orgão:	07 02	Sec. Municipal de Saúde e Saneamento	Valor
Função	10	Saúde	694.843,65
Orgão:	08 01	Sec. Mun. de Obras, Habitação, serv.púb.	Valor
Função	04	Administração	348.944,75
Função	15	Urbanismo	3.008.263,83
Função	16	Habitação	160.676,05
Função	17	Saneamento	515.567,62
Função	25	Energia	207.165,20
Função	26	Transporte	2.797.542,09
Orgão:	08 02	Fundo Mun. Habitação de Interesse Social	Valor
Função	16	Habitação	18.181,06

PREFEITURA MUNICIPAL DE FLORESTA DO PIAUÍ

R MATIAS FRANCISCO DE LIMA, 447, centro - CNPJ:01612578/0001-61

Orçamento Programa - Exercício de 2026

Anexo 09

Página 2

DEMONSTRATIVO DAS DESPESAS POR ORGÃO E FUNÇÕES DE GOVERNO

(Inc.II, § 2º, Art.2º)

Orgão:	08 02	Fundo Mun. Habitação de Interesse Social	Valor
Orgão:	09 01	Sec. Mun. de Esporte, Turismo e Lazer	Valor
Função	04	Administração	18.309,16
Função	27	Desporto e Lazer	313.428,85
Orgão:	10 01	Sec. Mun. de Agricultura e Desenv. Rural	Valor
Função	20	Agricultura	260.603,96
Orgão:	11 01	Sec. Mun. de Assist. Social e cidadania	Valor
Função	08	Assistência Social	217.178,54
Orgão:	11 02	Fundo Municipal de Assistência Social	Valor
Função	08	Assistência Social	3.971.756,65
Orgão:	11 03	Fundo Mun. Dir. Criança e do Adolescente	Valor
Função	08	Assistência Social	43.095,89
Orgão:	12 01	Controladoria Geral do Município	Valor
Função	04	Administração	73.287,56
Orgão:	13 01	Secretaria Municipal de Cultura	Valor
Função	13	Cultura	296.469,29
Orgão:	14 01	Sec. de Meio Ambiente e Recursos Renovav	Valor
Função	04	Administração	282.535,21
Função	18	Gestão Ambiental	5.948,85
Orgão:	15 01	Secretaria Municipal de Transportes	Valor
Função	04	Administração	140.762,49
Orgão:	16 01	Sec. Mun. do Trabalho, Emprego e Geração	Valor
Função	04	Administração	62.645,21
Orgão:	17 01	Secretaria Municipal de Tecnologia e Informação	Valor
Função	19	Ciência e Tecnologia	37.400,00
Orgão:	18 01	Secretaria Municipal de Empreendedorismo e Inovação	Valor

PREFEITURA MUNICIPAL DE FLORESTA DO PIAUÍ

R MATIAS FRANCISCO DE LIMA, 447, centro - CNPJ:01612578/0001-61 Orçamento Programa - Exercício de 2026
Anexo 09
Página 3

DEMONSTRATIVO DAS DESPESAS POR ORGÃO E FUNÇÕES DE GOVERNO

(Inc. II, § 2º, Art. 2º)

Orgão:	18 01	Secretaria Municipal de Empreendedorismo e Inovação	Valor
Função	23	Comércio e Serviços	37.400,00
Orgão:	19 01	Secretaria Municipal de Comunicação	Valor
Função	24	Comunicações	37.400,00
Orgão:	20 01	Secretaria Municipal das Mulheres	Valor
Função	08	Assistência Social	37.400,00
Orgão:	21 01	Secretaria Municipal de Defesa Civil	Valor
Função	06	Segurança Pública	37.400,00
Orgão:	22 01	Secretaria Municipal de Direitos Humanos e Desigualdades Soc	Valor
Função	14	Direitos da Cidadania	37.400,00
Orgão:	23 01	Secretaria de Turismo	Valor
Função	04	Administração	5.000,00
Orgão:	24 01	Secretaria de Governo	Valor
Função	04	Administração	5.000,00
Orgão:	90 99	Reserva de Contingência	Valor
Função	99	Reserva de Contingência	308.000,00
TOTAL GERAL			62.361.000,00

RESUMO DO TOTAL ORÇADO POR ORGÃO

01 01	Câmara Municipal de Floresta do Piauí	1.625.569,55
02 01	Gabinete do Prefeito	421.482,59
04 01	Sec. Mun. Administração e Planejamento	13.061.215,86
05 01	Sec. Mun. de Finanças e tesouraria	287.468,87
06 01	Secretaria Municipal de Educação	4.852.713,04
06 02	Fundo Man.Des.Educ.Bás.Val.Prof.Educação	11.631.771,45
06 03	FUNDEF	432.064,24
07 01	Fundo Municipal de Saúde	16.069.108,49
07 02	Sec. Municipal de Saúde e Saneamento	694.843,65
08 01	Sec. Mun. de Obras, Habitação, serv.púb.	7.038.159,54
08 02	Fundo Mun. Habitação de Interesse Social	18.181,06
09 01	Sec. Mun. de Esporte, Turismo e Lazer	331.738,01
10 01	Sec. Mun. de Agricultura e Desenv. Rural	260.603,96

PREFEITURA MUNICIPAL DE FLORESTA DO PIAUÍ

R MATIAS FRANCISCO DE LIMA, 447, centro - CNPJ:01612578/0001-61

Orçamento Programa

Exercício de 2026

Anexo 09

Página 4

DEMONSTRATIVO DAS DESPESAS POR ORGÃO E FUNÇÕES DE GOVERNO

(Inc.II, § 2º, Art.2º)

11 01	Sec. Mun. de Assist. Social e cidadania	217.178,54
11 02	Fundo Municipal de Assistência Social	3.971.756,65
11 03	Fundo Mun. Dir. Criança e do Adolescente	43.095,89
12 01	Controladoria Geral do Município	73.287,56
13 01	Secretaria Municipal de Cultura	296.469,29
14 01	Sec. de Meio Ambiente e Recursos Renovav	288.484,06
15 01	Secretaria Municipal de Transportes	140.762,49
16 01	Sec. Mun. do Trabalho, Emprego e Geração	62.645,21
17 01	Secretaria Municipal de Tecnologia e Informação	37.400,00
18 01	Secretaria Municipal de Empreendedorismo e Inovação	37.400,00
19 01	Secretaria Municipal de Comunicação	37.400,00
20 01	Secretaria Municipal das Mulheres	37.400,00
21 01	Secretaria Municipal de Defesa Civil	37.400,00
22 01	Secretaria Municipal de Direitos Humanos e Desigualdades Soc	37.400,00
23 01	Secretaria de Turismo	5.000,00
24 01	Secretaria de Governo	5.000,00
90 99	Reserva de Contingência	308.000,00
TOTAL		62.361.000,00

RESUMO DO TOTAL ORÇADO POR FUNÇÃO

01	Legislativa	1.625.569,55
03	Essencial à Justiça	22.511,54
04	Administração	14.424.757,21
06	Segurança Pública	37.400,00
08	Assistência Social	4.269.431,08
10	Saúde	16.763.952,14
12	Educação	16.916.548,73
13	Cultura	296.469,29
14	Direitos da Cidadania	37.400,00
15	Urbanismo	3.044.563,83
16	Habitação	178.857,11
17	Saneamento	515.567,62
18	Gestão Ambiental	5.948,85
19	Ciência e Tecnologia	37.400,00
20	Agricultura	260.603,96
23	Comércio e Serviços	37.400,00
24	Comunicações	37.400,00
25	Energia	207.165,20
26	Transporte	2.797.542,09
27	Desporto e Lazer	313.428,85
28	Encargos Especiais	223.082,95
99	Reserva de Contingência	308.000,00
TOTAL		62.361.000,00

PREFEITURA MUNICIPAL DE FLORESTA DO PIAUÍ

R MATIAS FRANCISCO DE LIMA, 447, centro - CNPJ:01612578/0001-61

Orçamento Programa

Exercício de 2026

Anexo 09

Página 5

DEMONSTRATIVO DAS DESPESAS POR ORGÃO E FUNÇÕES DE GOVERNO

(Inc.II, § 2º, Art.2º)

CLAUDIONOR URBANO DE OLIVEIRA
 PREFEITO MUNICIPAL
 74806653349

JOAO PEDRO ANDRADE DE SOUSA
 SEC DE FINANÇAS
 06857063389

VINICIUS MIRANDA SANTOS
 CONTADOR 698/O-9
 2618568000192

PREFEITURA MUNICIPAL DE FLORESTA DO PIAUÍ
R MATIAS FRANCISCO DE LIMA, 447, centro - CNPJ:01612578/0001-61
Orçamento Programa - Exercício de 2026
SEGURIDADE SOCIAL

Anexo 11
Página 1

Codigo	Especificacao	Categoria	Função
08	Assistência Social		4.269.431,08
3.1.90.04.00	CONTRATAÇÃO POR TEMPO DETERMINADO	160.617,88	
3.1.90.11.00	VENCIMENTOS E VANTAGENS FIXAS - PESSOAL CIVIL	310.283,55	
3.1.90.13.00	OBRIGAÇÕES PATRONAIS	12.375,19	
3.3.90.14.00	DIÁRIAS - CIVIL	38.896,80	
3.3.90.30.00	MATERIAL DE CONSUMO	998.351,30	
3.3.90.32.00	MATERIAL, BEM OU SERVIÇO PARA DISTRIBUIÇÃO GR/	13.880,62	
3.3.90.33.00	PASSAGENS E DESPESAS COM LOCOMOÇÃO	3.569,31	
3.3.90.36.00	OUTROS SERVIÇOS DE TERCEIROS - PESSOA FÍSICA	1.161.641,45	
3.3.90.39.00	OUTROS SERVIÇOS DE TERCEIROS - PESSOA JURÍDICA	988.481,55	
3.3.90.40.00	SERVIÇOS DE TECNOLOGIA DA INFORMAÇÃO E COMU	122,21	
3.3.90.47.00	OBRIGAÇÕES TRIBUTÁRIAS E CONTRIBUTIVAS	1.464,15	
3.3.90.48.00	OUTROS AUXÍLIOS FINANCEIROS A PESSOAS FÍSICAS	497.379,54	
4.4.90.51.00	OBRAS E INSTALAÇÕES	29.040,00	
4.4.90.52.00	EQUIPAMENTOS E MATERIAL PERMANENTE	53.327,53	
10	Saúde		16.763.952,14
3.1.90.04.00	CONTRATAÇÃO POR TEMPO DETERMINADO	190.778,23	
3.1.90.11.00	VENCIMENTOS E VANTAGENS FIXAS - PESSOAL CIVIL	2.746.408,27	
3.1.90.13.00	OBRIGAÇÕES PATRONAIS	571.571,00	
3.1.90.16.00	OUTRAS DESPESAS VARIÁVEIS - PESSOAL CIVIL	4.840,00	
3.1.90.92.00	DESPESAS DE EXERCÍCIOS ANTERIORES	1.586,36	
3.3.90.14.00	DIÁRIAS - CIVIL	205.144,79	
3.3.90.30.00	MATERIAL DE CONSUMO	3.861.629,23	
3.3.90.32.00	MATERIAL, BEM OU SERVIÇO PARA DISTRIBUIÇÃO GR/	173.029,64	
3.3.90.33.00	PASSAGENS E DESPESAS COM LOCOMOÇÃO	277.776,13	
3.3.90.36.00	OUTROS SERVIÇOS DE TERCEIROS - PESSOA FÍSICA	3.461.752,78	
3.3.90.39.00	OUTROS SERVIÇOS DE TERCEIROS - PESSOA JURÍDICA	2.477.620,66	
3.3.90.47.00	OBRIGAÇÕES TRIBUTÁRIAS E CONTRIBUTIVAS	5.948,85	
3.3.90.91.00	SENTENÇAS JUDICIAIS	9.518,11	
3.3.90.92.00	DESPESAS DE EXERCÍCIOS ANTERIORES	1.586,36	
3.3.90.93.00	INDENIZAÇÕES E RESTITUIÇÕES	100.000,00	
4.4.90.30.00	MATERIAL DE CONSUMO	15.863,50	
4.4.90.36.00	OUTROS SERVIÇOS DE TERCEIROS - PESSOA FÍSICA	107.078,56	
4.4.90.39.00	OUTROS SERVIÇOS DE TERCEIROS - PESSOA JURÍDICA	16.468,50	
4.4.90.51.00	OBRAS E INSTALAÇÕES	867.934,73	
4.4.90.52.00	EQUIPAMENTOS E MATERIAL PERMANENTE	1.609.250,28	
4.4.90.61.00	AQUISIÇÃO DE IMÓVEIS	39.658,74	
4.6.90.71.00	PRINCIPAL DA DÍVIDA CONTRATUAL RESGATADO	18.507,42	
TOTAL			21.033.383,22

CLAUDIONOR URBANO DE OLIVEIRA
PREFEITO MUNICIPAL
74806653349

JOAO PEDRO ANDRADE DE SOUSA
SEC DE FINANÇAS
06857063389

VINICIUS MIRANDA SANTOS
CONTADOR 698/O-9
2618568000192

PREFEITURA MUNICIPAL DE FLORESTA DO PIAUÍ
R MATIAS FRANCISCO DE LIMA, 447, centro - CNPJ:01612578/0001-61
Orçamento Programa - Exercício de 2026
LEGISLAÇÃO DA RECEITA
(Inc. III, § 1º, Art.2º)

Quadro 11
Página 1

Codigo	Discriminação	Fonte	Legislacao
1000.00.0.0.00	RECEITAS CORRENTES.		
1100.00.0.0.00	IMPOSTOS, TAXAS E CONTRIBUIÇÕES DE MELHORIA		
1110.00.0.0.00	IMPOSTOS		
1112.00.0.0.00	IMPOSTOS SOBRE O PATRIMÔNIO		
1112.50.0.0.00	IMPOSTO SOBRE A PROPRIEDADE PREDIAL E TERRITORIAL URBANA		
1112.50.0.1.00	IPTU - PRINCIPAL	500 999	CF. ART.156 I - CTM - LEI CM N°01 , 28/09/2005
1112.53.0.0.00	ITBI-"INTER VIVOS"		
1112.53.0.1.00	ITBI-"INTER VIVOS"-PRINCIPAL	500 999	CF.ART 156 I - CTM - LEI N° 01 , DE 28/09/2005
1113.00.0.0.00	IMPOSTOS SOBRE A RENDA E PROVENTOS DE QUALQUER NATUREZA		
1113.03.0.0.00	IMPOSTO SOBRE A RENDA - RETIDO NA FONTE		
1113.03.1.0.00	IMPOSTO SOBRE A RENDA - RETIDO NA FONTE - TRABALHO		
1113.03.1.1.00	IRRF-TRABALHO-PRINCIPAL	500 999	CF ART 158, I
1114.00.0.0.00	IMPOSTO PRODUÇÃO CIRCULAÇÃO MERCADORIAS SERVIÇOS		
1114.51.0.0.00	IMPOSTOS SOBRE SERVIÇOS		
1114.51.1.0.00	IMPOSTO SOBRE SERVIÇOS DE QUALQUER NATUREZA - ISSQN		
1114.51.1.1.00	ISSQN - PRINCIPAL	500 999	CF. ART 156 I - CTM - LEI N° 01 , DE 28/09/2005
1119.00.0.0.00	OUTROS IMPOSTOS		
1119.99.0.0.00	OUTROS IMPOSTOS		
1119.99.0.2.00	OUTROS IMPOSTOS - MULTAS E JUROS	500 999	CF. ART 156 I - CTM - LEI N° 01 , DE 28/09/2005
1120.00.0.0.00	TAXAS		
1121.00.0.0.00	TAXAS PELO EXERCÍCIO DO PODER DE POLÍCIA		
1121.01.0.0.00	TAXAS DE INSPEÇÃO, CONTROLE E FISCALIZAÇÃO		
1121.01.0.1.00	TAXAS DE INSPEÇÃO, CONTROLE E FISCALIZAÇÃO - PRINCIPAL	500 999	CTM - LEI N° 01, DE 28/09/2005
1121.01.0.1.00	TAXAS DE INSPEÇÃO, CONTROLE E FISCALIZAÇÃO - PRINCIPAL	500 999	CTM - LEI N° 01, DE 28/09/2005
1121.01.0.1.00	TAXAS DE INSPEÇÃO, CONTROLE E FISCALIZAÇÃO - PRINCIPAL	500 999	CTM - LEI N° 01, DE 28/09/2005
1121.01.0.1.00	TAXAS DE INSPEÇÃO, CONTROLE E FISCALIZAÇÃO - PRINCIPAL	500 999	CTM - LEI N° 01, DE 28/09/2005
1121.01.0.1.00	TAXAS DE INSPEÇÃO, CONTROLE E FISCALIZAÇÃO - PRINCIPAL	500 999	CTM - LEI N° 01, DE 28/09/2005
1121.01.0.1.00	TAXAS DE INSPEÇÃO, CONTROLE E FISCALIZAÇÃO - PRINCIPAL	500 999	CTM - LEI N° 01, DE 28/09/2005
1122.00.0.0.00	TAXAS PELA PRESTAÇÃO DE SERVIÇOS		

PREFEITURA MUNICIPAL DE FLORESTA DO PIAUÍ
 R MATIAS FRANCISCO DE LIMA, 447, centro - CNPJ:01612578/0001-61

Orçamento Programa - Exercício de 2026

LEGISLAÇÃO DA RECEITA

(Inc. III, § 1º, Art.2º)

Quadro 11

Página 2

Codigo	Discriminação	Fonte	Legislacao
1122.01.0.0.00	TAXAS PELA PRESTAÇÃO DE SERVIÇOS EM GERAL		
1122.01.0.1.00	TAXAS PELA PRESTAÇÃO DE SERVIÇOS EM GERAL - PRINCIPAL	500 999	CTM - LEI N°01, DE 28/09/2005
1122.01.0.1.00	TAXAS PELA PRESTAÇÃO DE SERVIÇOS EM GERAL - PRINCIPAL	500 999	CTM - LEI N°01, DE 28/09/2005
1130.00.0.0.00	CONTRIBUIÇÃO DE MELHORIA		
1131.00.0.0.00	CONTRIBUIÇÃO DE MELHORIA		
1131.51.0.0.00	CONTRIBUIÇÃO DE MELHORIA PARA EXPANSÃO DA REDE DE ILUMINAÇÃO		
1131.51.0.1.00	CONTRIB.MELHO. EXPANS.REDE ILUMIN.PUBL.CIDADE-PRINCIPAL	500 999	CTM - LEI N°01, DE 28/09/2005
1200.00.0.0.00	CONTRIBUIÇÕES		
1240.00.0.0.00	CONTRIBUIÇÃO PARA O CUSTEIO DO SERVIÇO DE ILUMINAÇÃO PÚBLICA		
1241.00.0.0.00	CONTRIBUIÇÃO PARA O CUSTEIO DO SERVIÇO DE ILUMINAÇÃO PÚBLICA		
1241.50.0.0.00	CONTRIBUIÇÃO PARA O CUSTEIO DO SERVIÇO DE ILUMINAÇÃO PÚBLICA		
1241.50.0.1.00	CONTRIB.SERV.ILUMINAÇÃO PÚBLICA-PRINCIPAL	751 999	DECRETO MUNICIPAL N° 081/2017, DE 22/11/2017
1300.00.0.0.00	RECEITA PATRIMONIAL		
1320.00.0.0.00	VALORES MOBILIÁRIOS		
1321.00.0.0.00	JUROS E CORREÇÕES MONETÁRIAS		
1321.01.0.0.00	REMUNERAÇÃO DE DEPÓSITOS BANCÁRIOS		
1321.01.1.0.00	REMUNERAÇÃO DE DEPÓSITOS BANCÁRIOS - GERAL		
1321.01.1.1.01	REMUNERAÇÃO DE DEPÓSITOS BANCÁRIOS - GERAL - PRINCIPAL	500 999	LEGISLAÇÃO PRÓPRIA
1321.01.1.1.01	REMUNERAÇÃO DE DEPÓSITOS BANCÁRIOS - GERAL - PRINCIPAL	500 999	
1321.01.1.1.01	REMUNERAÇÃO DE DEPÓSITOS BANCÁRIOS - GERAL - PRINCIPAL	751 999	
1321.01.1.1.01	REMUNERAÇÃO DE DEPÓSITOS BANCÁRIOS - GERAL - PRINCIPAL	621 999	
1321.01.1.1.01	REMUNERAÇÃO DE DEPÓSITOS BANCÁRIOS - GERAL - PRINCIPAL	715 999	
1321.01.1.1.01	REMUNERAÇÃO DE DEPÓSITOS BANCÁRIOS - GERAL - PRINCIPAL	716 999	
1321.01.1.1.01	REMUNERAÇÃO DE DEPÓSITOS BANCÁRIOS - GERAL - PRINCIPAL	631 999	
1321.01.1.1.01	REMUNERAÇÃO DE DEPÓSITOS BANCÁRIOS - GERAL - PRINCIPAL	553 999	
1321.01.1.1.01	REMUNERAÇÃO DE DEPÓSITOS BANCÁRIOS - GERAL - PRINCIPAL	601 999	
1321.01.1.1.01	REMUNERAÇÃO DE DEPÓSITOS BANCÁRIOS - GERAL - PRINCIPAL	605 999	
1321.01.1.1.01	REMUNERAÇÃO DE DEPÓSITOS BANCÁRIOS - GERAL - PRINCIPAL	569 999	
1321.01.1.1.01	REMUNERAÇÃO DE DEPÓSITOS BANCÁRIOS - GERAL - PRINCIPAL	700 999	
1321.01.1.1.01	REMUNERAÇÃO DE DEPÓSITOS BANCÁRIOS - GERAL - PRINCIPAL	701 999	
1321.01.1.1.01	REMUNERAÇÃO DE DEPÓSITOS BANCÁRIOS - GERAL - PRINCIPAL	706 999	
1321.01.1.1.02	REMUNERAÇÃO DE DEPÓSITOS BANCÁRIOS - GERAL - FUNDEB	540 999	LEI FEDERAL N° 11494/2007

PREFEITURA MUNICIPAL DE FLORESTA DO PIAUÍ
 R MATIAS FRANCISCO DE LIMA, 447, centro - CNPJ:01612578/0001-61

Orçamento Programa - Exercício de 2026

LEGISLAÇÃO DA RECEITA

(Inc. III, § 1º, Art.2º)

Quadro 11

Página 3

Codigo	Discriminação	Fonte	Legislacao
1321.01.1.1.03	REMUNERAÇÃO DE DEPÓSITOS BANCÁRIOS -FNS	600 999	LEGISLAÇÃO PRÓPRIA
1321.01.1.1.04	REMUNERAÇÃO DE DEPÓSITOS BANCÁRIOS - FNDE	599 999	LEGISLAÇÃO PRÓPRIA
1321.01.1.1.05	REMUNERAÇÃO DE DEPÓSITOS BANCÁRIOS - FNAS	660 999	LEGISLAÇÃO PRÓPRIA
1321.01.1.1.05	REMUNERAÇÃO DE DEPÓSITOS BANCÁRIOS - FNAS	500 999	
1321.01.1.1.05	REMUNERAÇÃO DE DEPÓSITOS BANCÁRIOS - FNAS	661 999	
1321.01.2.0.00	REMUNERAÇÃO DE DEPÓSITOS BANCÁRIOS - SALÁRIO-EDUCAÇÃO		
1321.01.2.1.00	REMUNERAÇÃO DE DEPÓSITOS BANCÁRIOS - SALÁRIO-EDUCAÇÃO - PRIN	550 999	
1321.02.0.0.00	REMUNERAÇÃO DE DEPÓSITOS ESPECIAIS		
1321.02.0.1.00	REMUNERAÇÃO DE DEPÓSITOS ESPECIAIS - PRINCIPAL	500 999	LEGISLAÇÃO PRÓPRIA
1321.03.0.0.00	REMUNERAÇÃO DE SALDOS DE RECURSOS NÃO-DESEMBOLSADOS		
1321.03.0.1.00	REMUN.SALDOS RECUR.NÃO-DESEMB.-PRINCIPAL	500 999	LEGISLAÇÃO PRÓPRIA
1700.00.0.0.00	TRANSFERÊNCIAS CORRENTES		
1710.00.0.0.00	TRANSFERÊNCIAS DA UNIÃO E DE SUAS ENTIDADES		
1711.00.0.0.00	TRANSFERÊNCIAS DECORRENTES PARTICIPAÇÃO RECEITA UNIÃO		
1711.51.0.0.00	COTA-PARTE DO FUNDO DE PARTICIPAÇÃO DOS MUNICÍPIOS - FPM		
1711.51.1.0.00	COTA-PARTE FPM-COTA MENSAL		
1711.51.1.1.00	COTA-PARTE DO FPM- COTA MENSAL - PRINCIPAL	500 999	CF.ART 159 I, B
1711.51.2.0.00	COTA-PARTE FPM-COTA EXTRAORDINÁRIA		
1711.51.2.1.00	COTA-PARTE DO FPM- COTAS EXTRAORDINARIAS - PRINCIPAL	500 999	CF. ART 159, I E
1711.52.0.0.00	COTA-PARTE DO IMPOSTO SOBRE A PROPRIEDADE TERRITORIAL RURAL		
1711.52.0.1.00	COTA-PARTE DO IMP. PROPRIED.TERRIT.RURAL - PRINCIPAL	500 999	CF. ART. 158, II
1712.00.0.0.00	TRANSF.COMPENS.FINANC.EXPL.RECURSOS NATURAIS		
1712.52.0.0.00	COTA-PARTE COMPENSAÇÃO FINANCEIRA PRODUÇÃO PETRÓLEO		
1712.52.4.0.00	COTA-PARTE DO FUNDO ESPECIAL DO PETRÓLEO - FEP		
1712.52.4.1.00	COTA - PARTE FEP- PRINCIPAL	500 999	LEGISLAÇÃO FEDERAL
1712.99.0.0.00	OUTRAS TRANSF.COMP.FINANC.EXPLORAÇÃO DE RECURSOS NATURAIS		
1712.99.0.1.00	OUTR.TRANSF.COMP.FINAN.EXPL.RECUR.NAT.-PRINCIPAL	899 999	
1713.00.0.0.00	TRANSFERÊNCIAS RECURSOS SISTEMA ÚNICO SAÚDE - SUS		
1713.50.0.0.00	TRANSF.SUS-FUNDO A FUNDO - BLOCO DE MANUTENÇÃO		

PREFEITURA MUNICIPAL DE FLORESTA DO PIAUÍ
R MATIAS FRANCISCO DE LIMA, 447, centro - CNPJ:01612578/0001-61

Orçamento Programa - Exercício de 2026

Quadro 11

LEGISLAÇÃO DA RECEITA

Página 4

(Inc. III, § 1º, Art.2º)

Código	Discriminação	Fonte	Legislacao
1713.50.1.0.00	TRANSF.SUS-FUNDO A FUNDO - BLOCO DE MANUTENÇÃO		
1713.50.1.1.00	TRANS.SUS-BLOCO MANUT.ATEN.PRIMÁRIA-PRINCIPAL	604 999	
1713.50.1.1.00	TRANS.SUS-BLOCO MANUT.ATEN.PRIMÁRIA-PRINCIPAL	603 999	
1713.50.1.1.01	TRANSFERÊNCIAS DE RECURSOS DO BLOCO DE MAN. - PAB	600 999	LEGISLAÇÃO - FNS
1713.50.1.1.02	TRANSFERÊNCIAS DE RECURSOS DO BLOCO DE MAN. - ACS	600 999	LEGISLAÇÃO - FNS
1713.50.1.1.04	TRANSFERÊNCIAS DE RECURSOS DO BL. MANUTENÇÃO - COVID	602 999	
1713.50.1.1.05	TRANS.SUS-BLOCO MANUT.ATEN.PRIMÁRIA - EMENDAS	600 999	
1713.50.1.8.00	TRANS.SUS-BLOCO MANUT.ATEN.PRIMÁRIA-DIVIDA ATIVA JUROS	600 999	cf 88
1713.50.2.0.00	TRANSF.SUS- BLOCO MANUTENÇÃO-ATENÇÃO ESPECIALIZADA		
1713.50.2.1.01	TRANSFERÊNCIAS DE REC. DO BLOCO DE MAN. - ATENção ESPECILIZA	600 999	LEGISLAÇÃO - FNS
1713.50.3.0.00	TRANSF.SUS- BLOCO MANUTENÇÃO-VIGILÂNCIA EM SAÚDE		
1713.50.3.1.01	TRANSFERÊNCIAS DE REC. DO BLOCO DE MAN. - VIGILÂNCIA EM SAÚD	600 999	LEGISLAÇÃO - FNS
1713.50.4.0.00	TRANSF.SUS- BLOCO MANUTENÇÃO-ASSISTÊNCIA FARMACÊUTICA		
1713.50.4.1.01	TRANSFERÊNCIAS DE REC. DO BLOCO DE MAN. - ASSIST. FARMACÊUTI	600 999	LEGISLAÇÃO - FNS
1713.50.5.0.00	TRANSF.SUS- BLOCO MANUTENÇÃO- GESTÃO DO SUS		
1713.50.5.1.01	TRANSFERÊNCIAS DE RECURSOS DO BLOCO DE MAN. - GESTÃO DO SUS	600 999	LEGISLAÇÃO - FNS
1713.50.9.0.00	TRANSF.SUS- BLOCO MANUTENÇÃO- OUTROS PROGRAMAS		
1713.50.9.1.01	TRANSFERÊNCIAS DE RECURSOS DO BLOCO DE MAN. - OUTROS PROGRAM	600 999	LEGISLAÇÃO - FNS
1713.51.0.0.00	TRANSF.SUS-FUNDO A FUNDO - BLOCO DE ESTRUTURAÇÃO		
1713.51.1.0.00	TRANSF.SUS-FUNDO FUNDO-BLOCO ESTRUTURAÇÃO-ATENÇÃO PRIMÁRIA		
1713.51.1.1.01	TRANSFERÊNCIAS DE REC. DO BLOCO DE ESTR. - ATENÇÃO PRIMÁRIA	601 999	LEGISLAÇÃO - FNS
1713.51.1.1.02	TRANS.SUS-BLOCO ESTRUT.-ATEN.PRIMÁRIA - EMENDAS	601 999	
1713.51.2.0.00	TRANSF.SUS- BLOCO ESTRUTURAÇÃO-ATENÇÃO ESPECIALIZADA		
1713.51.2.1.01	TRANSFERÊNCIAS DE REC. DO BLOCO DE ESTR. - ATENÇÃO ESPECIALI	601 999	LEGISLAÇÃO - FNS
1713.51.9.0.00	TRANSF.SUS- BLOCO ESTRUTURAÇÃO-OUTROS PROGRAMAS		
1713.51.9.1.01	TRANSFERÊNCIAS DE REC. DO BLOCO DE ESTR. - OUTROS PROGRAMAS	601 999	LEGISLAÇÃO - FNS
1713.99.0.0.00	OUTRAS TRANSFERÊNCIAS RECURSOS SISTEMA ÚNICO SAÚDE-SUS		
1713.99.0.8.00	OUTRAS TRANSF. RECURSO-SUS- D.ATIVA JUROS	605 999	cf 88

PREFEITURA MUNICIPAL DE FLORESTA DO PIAUÍ
R MATIAS FRANCISCO DE LIMA, 447, centro - CNPJ:01612578/0001-61

Orçamento Programa - Exercício de 2026

Quadro 11

LEGISLAÇÃO DA RECEITA

Página 5

(Inc. III, § 1º, Art.2º)

Código	Discriminação	Fonte	Legislacao
1714.00.0.0.00	TRANSF.RECURSOS FUNDO NAC.DESENVOLVIMENTO EDUCAÇÃO-FNDE		
1714.50.0.0.00	TRANSFERÊNCIAS DO SALÁRIO-EDUCAÇÃO		
1714.50.0.1.00	TRANSF.SALÁRIO-EDUCAÇÃO- PRINCIPAL	550 999	RESOLUÇÃO FNDE
1714.51.0.0.00	TRANSFERÊNCIAS FNDE- PROGR.DINH.DIRETO NA ESCOLA - PDDE		
1714.51.0.1.00	TRANSF.FNDE-PROGR.DINH.DIRETO ESCOLA-PDDE-PRINCIPAL	551 999	RESOLUÇÃO FNDE
1714.52.0.0.00	TRANSF.PROGRAMA NACIONAL ALIMENTAÇÃO ESCOLA- PNAE		
1714.52.0.1.00	TRANSF.PROGR.NAC. ALIMEN.ESCOLA-PNAE-PRINCIPAL	552 999	RESOLUÇÃO FNDE
1714.53.0.0.00	TRANSF.PROG.NACIONAL APOIOTRANSPORTE DO ESCOLAR - PNATE		
1714.53.0.1.00	TRANSF.PROG.NAC.TRANSP.ESCOLAR-PNATE-PRINCIPAL	553 999	RESOLUÇÃO FNDE
1714.99.0.0.00	OUTRAS TRANSF.DIRETAS FUNDO NACIONAL DESENV.EDUCAÇÃO-FNDE		
1714.99.0.1.00	OUTRAS TRANSF. FNDE- PRINCIPAL	569 999	RESOLUÇÃO FNDE
1714.99.0.1.00	OUTRAS TRANSF. FNDE- PRINCIPAL	569 999	RESOLUÇÃO FNDE
1715.00.0.0.00	TRANSFERÊNCIAS COMPLEMENTAÇÃO DA UNIÃO -FUNDEB		
1715.50.0.0.00	TRANSFERÊNCIAS COMPLEMENTAÇÃO UNIÃO FUNDEB-VAAT		
1715.50.0.1.00	TRANSF.COMP.UNIÃO FUNDEB-VAAT-PRINCIPAL	542 999	
1715.51.0.0.00	TRANSFERÊNCIAS COMPLEMENTAÇÃO UNIÃO FUNDEB-VAAF		
1715.51.0.1.00	TRANSF.COMP.UNIÃO FUNDEB-VAAF-PRINCIPAL	541 999	EC N°14, ART.60 ADTC - LF N° 9.424/1996/96
1715.52.0.0.00	TRANSFERÊNCIAS COMPLEMENTAÇÃO UNIÃO FUNDEB-VAAR		
1715.52.0.1.00	TRANSF.COMP.UNIÃO FUNDEB-VAAR-PRINCIPAL	543 999	
1715.52.0.1.00	TRANSF.COMP.UNIÃO FUNDEB-VAAR-PRINCIPAL	543 999	
1716.00.0.0.00	TRANSF.RECURSOS FUNDO NACIONAL ASSISTÊNCIA SOCIAL-FNAS		
1716.50.0.0.00	TRANSF.RECURSOS FUNDO NACIONAL ASSISTÊNCIA SOCIAL-FNAS		
1716.50.0.1.00	TRANSF.RECUR.-FNAS-PRINCIPAL	660 999	LEGISLAÇÃO - FNAS
1716.50.0.1.00	TRANSF.RECUR.-FNAS-PRINCIPAL	660 999	LEGISLAÇÃO - FNAS
1716.50.0.1.00	TRANSF.RECUR.-FNAS-PRINCIPAL	660 999	LEGISLAÇÃO - FNAS
1716.50.0.1.00	TRANSF.RECUR.-FNAS-PRINCIPAL	660 999	LEGISLAÇÃO - FNAS
1716.50.0.1.00	TRANSF.RECUR.-FNAS-PRINCIPAL	660 999	LEGISLAÇÃO - FNAS
1716.50.0.1.00	TRANSF.RECUR.-FNAS-PRINCIPAL	660 999	LEGISLAÇÃO - FNAS

PREFEITURA MUNICIPAL DE FLORESTA DO PIAUÍ

R MATIAS FRANCISCO DE LIMA, 447, centro - CNPJ:01612578/0001-61

Orçamento Programa - Exercício de 2026

LEGISLAÇÃO DA RECEITA

(Inc. III, § 1º, Art.2º)

Quadro 11

Página 6

Codigo	Discriminação	Fonte	Legislacao
1716.50.0.1.00	TRANSF.RECUR.-FNAS-PRINCIPAL	660 999	LEGISLAÇÃO - FNAS
1716.50.0.1.00	TRANSF.RECUR.-FNAS-PRINCIPAL	501 999	
1717.00.0.0.00	TRANSFERÊNCIAS DE CONVÊNIO DA UNIÃO E DE SUAS ENTIDADES		
1717.50.0.0.00	TRANSF.CONVÊNIO UNIÃO SISTEMA ÚNICO SAÚDE-SUS		
1717.50.0.1.00	TRANSF.CONV.UNIÃO-SUS-PRINCIPAL	631 999	LEGISLAÇÃO - FNS
1717.51.0.0.00	TRANSF.CONVÊNIO UNIÃO PROGRAMAS DE EDUCAÇÃO		
1717.51.0.1.00	TRANSF.CONV.UNIÃO- PROGR.EDUC.-PRINCIPAL	570 999	LEGISLAÇÃO - FNS
1717.99.0.0.00	OUTRAS TRANSF.CONVÊNIO UNIÃO ENTIDADES		
1717.99.0.1.01	OUTRAS TRANSF.CONV.UNIÃO ENTIDADES-PRINCIPAL	700 999	LEGISLAÇÃO - FNS
1717.99.0.1.02	OUTRAS TRANSF.CONV.UNIÃO ENTIDADES - EMENDAS	700 999	
1719.00.0.0.00	OUTRAS TRANSFERÊNCIAS RECURSOS UNIÃO E DE SUAS ENTIDADES		
1719.57.0.0.00	TRANSFERÊNCIA ESPECIAL DA UNIÃO		
1719.57.0.1.00	TRANSF.ESPECIAL DA UNIÃO-PRINCIPAL	706 999	
1719.99.0.0.00	OUTRAS TRANSF.RECURSOS UNIÃO ENTIDADES		
1719.99.0.1.00	OUTRAS TRANSF.RECUR.UNIÃO ENTID.-PRINCIPAL	715 999	lei paulo gustavo LC n195/2022
1719.99.0.1.00	OUTRAS TRANSF.RECUR.UNIÃO ENTID.-PRINCIPAL	716 999	lei paulo gustavo LC n195/2022
1719.99.0.1.00	OUTRAS TRANSF.RECUR.UNIÃO ENTID.-PRINCIPAL	500 999	
1719.99.0.1.00	OUTRAS TRANSF.RECUR.UNIÃO ENTID.-PRINCIPAL	899 999	
1720.00.0.0.00	TRANSFERÊNCIAS ESTADOS DISTRITO FEDERAL E DE SUAS ENTIDADES		
1721.00.0.0.00	PARTICIPAÇÃO NA RECEITA DOS ESTADOS E DISTRITO FEDERAL		
1721.50.0.0.00	COTA-PARTE DO ICMS		
1721.50.0.1.00	COTA-PARTE DO ICMS - PRINCIPAL	500 999	CF.ART. 158, IV- LEGISLAÇÃO ESTADUAL
1721.51.0.0.00	COTA-PARTE DO IPVA		
1721.51.0.1.00	COTA-PARTE DO IPVA - PRINCIPAL	500 999	CF. ART 158, III- LEGISLAÇÃO ESTADUAL
1721.52.0.0.00	COTA-PARTE DO IPI - MUNICÍPIOS		
1721.52.0.1.00	COTA-PARTE DO IPI - MUNICÍPIOS - PRINCIPAL	500 999	CF. ART 159, I , 3º
1721.53.0.0.00	COTA-PARTE CONTRIBUIÇÃO INTERVENÇÃO DOMÍNIO ECONÔMICO		
1721.53.0.1.00	COTA-PARTE-CIDE-PRINCIPAL	500 999	EMENDA CONSTITUCIONAL N° 42 DE 19/12/2003
1721.98.0.0.00	TRANSF.PARTIC.OUTRAS REC.IMPOSTOS ESTADOS DISTRITO FEDERAL		

PREFEITURA MUNICIPAL DE FLORESTA DO PIAUÍ

R MATIAS FRANCISCO DE LIMA, 447, centro - CNPJ:01612578/0001-61

Orçamento Programa - Exercício de 2026

LEGISLAÇÃO DA RECEITA

(Inc. III, § 1º, Art.2º)

Quadro 11

Página 7

Codigo	Discriminação	Fonte	Legislacao
1721.98.0.1.00	TRANSF.PARTIC.OUTRAS REC.IMP.EST.DFL-PRINCIPAL	500 999	
1723.00.0.0.00	TRANSFERÊNCIAS RECURSOS SISTEMA ÚNICO SAÚDE - SUS		
1723.50.0.0.00	TRANSFERÊNCIAS RECURSOS SISTEMA ÚNICO SAÚDE - SUS		
1723.50.0.1.00	TRANSF.RECURSOS-SUS-PRINCIPAL	621 999	LEGISLAÇÃO ESTADUAL
1724.00.0.0.00	TRANSF.CONVÊNIO ESTADOS E DF ENTIDADES		
1724.50.0.0.00	TRANSF.CONV.ESTADOS E DF PARA SUS		
1724.50.0.1.00	TRANSF.CONV.ESTADOS E DF PARA SUS-PRINCIPAL	631 999	LEGISLAÇÃO ESTADUAL
1724.50.0.1.00	TRANSF.CONV.ESTADOS E DF PARA SUS-PRINCIPAL	632 999	
1724.51.0.0.00	TRANSF. CONVÊNIO ESTADOS PROGRAMA EDUCAÇÃO		
1724.51.0.1.00	TRANSF.CONV.ESTADOS PROGR.EDUCAÇÃO-PRINCIPAL	570 999	LEGISLAÇÃO ESTADUAL
1724.99.0.0.00	OUTRAS TRANSF.CONV.ESTADOS E DF E ENTIDADES		
1724.99.0.1.00	OUTRAS TRANSF.CONV.EST.E DF E ENTID.-PRINCIPAL	701 999	LC N°101/2000. ART 25,E LEI N° 9995/2000, ART 35
1729.00.0.0.00	OUTRAS TRANSFERÊNCIAS DOS ESTADOS E DISTRITO FEDERAL		
1729.99.0.0.00	OUTRAS TRANSFERÊNCIAS DOS ESTADOS E DF		
1729.99.0.1.00	OUTRAS TRANSF. ESTADOS E DF-PRINCIPAL	749 999	LEGISLAÇÃO ESTADUAL
1750.00.0.0.00	TRANSFERÊNCIAS DE OUTRAS INSTITUIÇÕES PÚBLICAS		
1751.00.0.0.00	TRANSF.RECURSOS FUNDO MANUTENÇÃO DESENVOL.EDUCAÇÃO-FUNDEB		
1751.50.0.0.00	TRANSF.RECURSOS FUNDO MANUTENÇÃO DESENVOL.EDUCAÇÃO-FUNDEB		
1751.50.0.1.00	TRANSF.RECURSOS FUNDEB-PRINCIPAL	540 999	EC N°14, ART. 60 ADCT- LF N°9.424/1996/96
1759.00.0.0.00	DEMAIS TRANSFERÊNCIAS DE OUTRAS INSTITUIÇÕES PÚBLICAS		
1759.99.0.0.00	DEMAIS TRANSFERÊNCIAS DE OUTRAS INSTITUIÇÕES PÚBLICAS		
1759.99.0.1.00	DEMAIS TRANSF.OUTRAS INSTITUIÇÕES PÚBL.-PRINCIPAL	540 999	EMENDA CONSTITUCIONAL N° 42 DE 19/12/2003
1900.00.0.0.00	OUTRAS RECEITAS CORRENTES		
1920.00.0.0.00	INDENIZAÇÕES, RESTITUIÇÕES E RESSARCIMENTOS		
1921.00.0.0.00	INDENIZAÇÕES		
1921.99.0.0.00	OUTRAS INDENIZAÇÕES		
1921.99.0.1.00	OUTRAS INDENIZAÇÕES - PRINCIPAL	500 999	EMENDA CONSTITUCIONAL N° 42 DE 19/12/2003
1922.00.0.0.00	RESTITUIÇÕES		
1922.02.0.0.00	RESTITUIÇÃO DE BENEFÍCIOS NÃO DESEMBOLSADOS		

PREFEITURA MUNICIPAL DE FLORESTA DO PIAUÍ
R MATIAS FRANCISCO DE LIMA, 447, centro - CNPJ:01612578/0001-61

Orçamento Programa - Exercício de 2026

Quadro 11

LEGISLAÇÃO DA RECEITA

Página 8

(Inc. III, § 1º, Art.2º)

Codigo	Discriminação	Fonte	Legislacao
1922.02.0.1.00	RESTITUIÇÃO BENEF.NÃO DESEMB.-PRINCIPAL	500 999	
1990.00.0.0.00	DEMAIS RECEITAS CORRENTES		
1999.00.0.0.00	OUTRAS RECEITAS CORRENTES		
1999.99.0.0.00	OUTRAS RECEITAS		
1999.99.2.0.00	OUTRAS REC.NÃO ARREC.NÃO PROJETADAS RFB-PRIMÁRIAS		
1999.99.2.1.00	OUTRAS REC.NÃO ARREC.NÃO PROJ.RFB-PRIMÁRIAS-PRINCIPAL	500 999	EMENDA CONSTITUCIONAL N° 42 DE 19/12/2003
1999.99.2.2.00	OUTRAS REC.NÃO ARREC.NÃO PROJ.RFB-PRIMÁRIAS-MULTAS JUROS	500 999	EMENDA CONSTITUCIONAL N° 42 DE 19/12/2003
2000.00.0.0.00	RECEITAS DE CAPITAL		
2100.00.0.0.00	OPERAÇÕES DE CRÉDITO		
2110.00.0.0.00	OPERAÇÕES DE CRÉDITO – MERCADO INTERNO		
2119.00.0.0.00	OUTRAS OPERAÇÕES DE CRÉDITO – MERCADO INTERNO		
2119.99.0.0.00	OUTRAS OPERAÇÕES DE CRÉDITO – MERCADO INTERNO		
2119.99.0.1.00	OUTRAS OP.CRÉDITO-MERCADO INTERNO-PRINCIPAL	754 999	EMENDA CONSTITUCIONAL N° 42 DE 19/12/2003
2200.00.0.0.00	ALIENAÇÃO DE BENS		
2210.00.0.0.00	ALIENAÇÃO DE BENS MÓVEIS		
2213.00.0.0.00	ALIENAÇÃO DE BENS MÓVEIS E SEMOVENTES		
2213.01.0.0.00	ALIENAÇÃO DE BENS MÓVEIS E SEMOVENTES		
2213.01.0.1.00	ALIEN.BENS MÓVEIS E SEMOVENTES-PRINCIPAL	755 150	LEGISLAÇÃO MUNICIPAL
2400.00.0.0.00	TRANSFERÊNCIAS DE CAPITAL		
2410.00.0.0.00	TRANSFERÊNCIAS DA UNIÃO E DE SUAS ENTIDADES		
2411.00.0.0.00	TRANSFERÊNCIAS DE RECURSOS DO SISTEMA ÚNICO DE SAÚDE – SUS		
2411.51.0.0.00	TRANSF.RECURSOS-SUS-FUNDO A FUNDO – BLOCO DE ESTRUTURAÇÃO		
2411.51.1.0.00	TRANSF.-SUS-BLOCO ESTRUTURAÇÃO-ATENÇÃO PRIMÁRIA		
2411.51.1.1.00	TRANSF.-SUS-BLOCO ESTRUT.-ATEN.PRIMÁRIA-PRINCIPAL	601 999	RESOLUÇÃO FNS
2411.51.1.1.02	TRANSF.-SUS-BLOCO ESTRUT.-ATEN.PRIMÁRIA-EMENDAS	601 999	
2414.00.0.0.00	TRANSFERÊNCIAS DE CONVÊNIO DA UNIÃO E DE SUAS ENTIDADES		
2414.51.0.0.00	TRANSF. CONVÊNIO UNIÃO PROGRAMAS EDUCAÇÃO		
2414.51.0.1.00	TRANSF. CONV. UNIÃO Progr. EDUCAÇÃO-PRINCIPAL	570 999	LEGISLAÇÃO FEDERAL
2414.52.0.0.00	TRANSF. CONVÊNIO UNIÃO PROGRAMAS DE SANEAMENTO BÁSICO		
2414.52.0.1.00	TRANSF. CONV. UNIÃO Progr. SANEAM. BÁSICO-PRINCIPAL	700 999	LEGISLAÇÃO FEDERAL

PREFEITURA MUNICIPAL DE FLORESTA DO PIAUÍ
R MATIAS FRANCISCO DE LIMA, 447, centro - CNPJ:01612578/0001-61

Orçamento Programa - Exercício de 2026

Quadro 11

LEGISLAÇÃO DA RECEITA

Página 9

(Inc. III, § 1º, Art.2º)

Codigo	Discriminação	Fonte	Legislacao
2414.99.0.0.00	OUTRAS TRANSFERÊNCIAS CONVÊNIO UNIÃO E DE SUAS ENTIDADES		
2414.99.0.1.00	OUTRAS TRANSF.CONV.UNIÃO SUAS ENTID.-PRINCIPAL	700 999	LEGISLAÇÃO FEDERAL
2420.00.0.0.00	TRANSF.ESTADOS E DO DISTRITO FEDERAL E DE SUAS ENTIDADES		
2422.00.0.0.00	TRANSF.CONVÊNIO ESTADOS E DF E DE SUAS ENTIDADES		
2422.99.0.0.00	OUTRAS TRANSF.CONV. ESTADOS E DF E DE SUA ENTIDADES		
2422.99.0.1.00	OUTRAS TRANSF.CONV.EST/DFSUA ENTID.-PRINCIPAL	701 999	LEGISLAÇÃO ESTADUAL
2429.00.0.0.00	OUTRAS TRANSFERÊNCIAS DE RECURSOS DOS ESTADOS		
2429.99.0.0.00	OUTRAS TRANSFERÊNCIAS DE RECURSOS DOS ESTADOS		
2429.99.0.1.00	OUTRAS TRANSF.RECURSOS ESTADOS-PRINCIPAL	710 999	
7000.00.0.0.00	RECEITAS CORRENTES. (INTRA)		
7700.00.0.0.00	TRANSFERÊNCIAS CORRENTES – INTRA OFSS		
7710.00.0.0.00	TRANSFERÊNCIAS DA UNIÃO E DE SUAS ENTIDADES (INTRA)		
7717.00.0.0.00	TRANSFERÊNCIAS CONVÊNIO DA UNIÃO SUAS ENTIDADES (INTRA)		
7717.52.0.0.00	TRANSF.CONVÊNIO UNIÃO PROGRAMA ASSISTENCIA SOCIAL		
7717.52.0.1.00	TRANSF.CONV.UNIÃO Progr.ASSISTENCIA SOCIAL-PRINCIPAL	665 999	
7720.00.0.0.00	TRANSFERÊNCIAS DOS ESTADOS E DO DISTRITO FEDERAL E DE SUAS E		
7729.00.0.0.00	OUTRAS TRANSFERÊNCIAS DOS ESTADOS E DISTRITO FEDERAL (INTRA)		
7729.51.0.0.00	TRANSFERÊNCIAS ESTADOS ASSISTÊNCIA SOCIAL (INTRA)		
7729.51.0.1.00	TRANSF.ESTADOS À ASSISTÊNCIA SOCIAL-PRINCIPAL	661 999	
9000.00.0.0.00	(R) DEDUÇÕES DA RECEITA		
9500.00.0.0.00	(R) DEDUÇÕES DO FUNDEB		
9510.00.0.0.00	(R) DEDUÇÕES DO FUNDEB	500 999	

CLAUDIONOR URBANO DE OLIVEIRA
PREFEITO MUNICIPAL
74806653349

JOAO PEDRO ANDRADE DE SOUSA
SEC DE FINANÇAS
06857063389

VINICIUS MIRANDA SANTOS
CONTADOR 698/O-9
2618568000192

PREFEITURA MUNICIPAL DE FLORESTA DO PIAUÍR MATIAS FRANCISCO DE LIMA, 447, centro - CNPJ:01612578/0001-61
Orçamento Programa - Exercício de 2026

Anexo 01

DEMONSTRATIVO DA RECEITA E DESPESA SEGUNDO AS CATEGORIAS ECONOMICAS
(Inc.II, §1º, Art.2º)

Página 1

RECEITA	R\$	R\$	DESPESA	R\$	R\$
RECEITAS CORRENTES			DESPESAS CORRENTES		
IMPOSTOS, TAXAS E CONTRIBUIÇÕES DE MELHORIA	3.003.132,54		PESSOAL E ENCARGOS SOCIAIS	15.689.054,25	
CONTRIBUIÇÕES	241.950,00		JUROS E ENCARGOS DA DÍVIDA	3.082,95	
RECEITA PATRIMONIAL	628.973,00		OUTRAS DESPESAS CORRENTES	35.994.640,69	
TRANSFERÊNCIAS CORRENTES	55.337.014,78				
OUTRAS RECEITAS CORRENTES	2.304.160,97		SUB TOTAL		51.686.777,89
TRANSFERÊNCIAS CORRENTES – INTRA OFSS	1.366.850,00		SUPERAVIT DO ORÇAMENTO CORRENTE		6.771.099,25
(R) DEDUÇÕES DO FUNDEB	-4.424.204,15		TOTAL		58.457.877,14
SUB TOTAL		58.457.877,14			
TOTAL		58.457.877,14	DESPESAS DE CAPITAL		
SUPERAVIT DO ORÇAMENTO CORRENTE		6.771.099,25	INVESTIMENTOS	10.111.115,14	
RECEITAS DE CAPITAL			AMORTIZAÇÃO DA DÍVIDA	255.106,97	
OPERAÇÕES DE CRÉDITO	36.300,00		SUB TOTAL		10.366.222,11
ALIENAÇÃO DE BENS	66.749,69		RESERVA DE CONTINGENCIA		308.000,00
TRANSFERÊNCIAS DE CAPITAL	3.800.073,17		TOTAL		10.674.222,11
SUB TOTAL		3.903.122,86			
TOTAL		10.674.222,11	RESUMO		
RESUMO			DESPESAS CORRENTES	51.686.777,89	
RECEITAS CORRENTES.	61.515.231,29		DESPESAS DE CAPITAL	10.366.222,11	
RECEITAS CORRENTES. (INTRA)	1.366.850,00		RESERVA DE CONTINGÊNCIA	308.000,00	
DEDUÇÕES DA RECEITA CORRENTE	-4.424.204,15		TOTAL DE DESPESA		62.361.000,00
RECEITAS DE CAPITAL	3.903.122,86		TOTAL		62.361.000,00
TOTAL DE RECEITAS		62.361.000,00			
TOTAL		62.361.000,00			

PREFEITURA MUNICIPAL DE FLORESTA DO PIAUÍR MATIAS FRANCISCO DE LIMA, 447, centro - CNPJ:01612578/0001-61
Orçamento Programa - Exercício de 2026

Anexo 01

DEMONSTRATIVO DA RECEITA E DESPESA SEGUNDO AS CATEGORIAS ECONOMICAS
(Inc.II, §1º, Art.2º)

Página 2

 CLAUDIONOR URBANO DE OLIVEIRA
 PREFEITO MUNICIPAL
 74806653349

 JOAO PEDRO ANDRADE DE SOUSA
 SEC DE FINANÇAS
 06857063389

 VINICIUS MIRANDA SANTOS
 CONTADOR 698/O-9
 2618568000192

PREFEITURA MUNICIPAL DE FLORESTA DO PIAUÍ

R MATIAS FRANCISCO DE LIMA, 447, centro - CNPJ:01612578/0001-61

Quadro 19

Orçamento Programa - Exercício de 2026

Página 1

RECEITA/DESPESA POR FONTE DE RECURSO

LeiData

Fonte		PREVISÃO	
FRG.FRC.	Descrição	RECEITA	DESPESA
500	Recursos não Vinculados de Impostos	27.793.373,78	27.793.373,78
00	RECURSOS ORDINÁRIOS	27.793.373,78	27.743.373,78
02	RECURSOS VINCULADOS À SAÚDE	0,00	50.000,00
501	Outros Recursos não Vinculados	9.680,00	9.680,00
04	RECURSOS VINCULADOS À SEGURIDADE SOCIAL	9.680,00	9.680,00
540	Transferências do FUNDEB - Impostos e Transferências de Impostos	8.611.720,34	8.611.720,34
01	RECURSOS VINCULADOS À EDUCAÇÃO	8.611.720,34	8.611.720,34
541	Transferências do FUNDEB - Complementação da União - VAAF	781.551,11	781.551,11
01	RECURSOS VINCULADOS À EDUCAÇÃO	781.551,11	781.551,11
542	Transferências do FUNDEB - Complementação da União - VAAT	2.035.000,00	2.035.000,00
01	RECURSOS VINCULADOS À EDUCAÇÃO	2.035.000,00	2.035.000,00
543	Transferências do FUNDEB - Complementação da União - VAAR	203.500,00	203.500,00
01	RECURSOS VINCULADOS À EDUCAÇÃO	203.500,00	203.500,00
550	Transferência do Salário-Educação	421.300,00	421.300,00
01	RECURSOS VINCULADOS À EDUCAÇÃO	421.300,00	421.300,00
551	Transferências de Recursos do FNDE referentes ao Programa Dinheiro Direto na Escola (PDDE)	19.320,83	19.320,83
01	RECURSOS VINCULADOS À EDUCAÇÃO	19.320,83	19.320,83
552	Transferências de Recursos do FNDE referentes ao Programa Nacional de Alimentação Escolar (PN)	119.380,96	119.380,96
01	RECURSOS VINCULADOS À EDUCAÇÃO	119.380,96	119.380,96
553	Transferências de Recursos do FNDE Referentes ao Programa Nacional de Apoio ao Transporte Esc	102.549,04	102.549,04
01	RECURSOS VINCULADOS À EDUCAÇÃO	102.549,04	102.549,04
569	Outras Transferências de Recursos do FNDE	129.695,57	129.695,57
00	RECURSOS ORDINÁRIOS	1.500,00	0,00
01	RECURSOS VINCULADOS À EDUCAÇÃO	128.195,57	129.695,57
570	Transferências do Governo Federal referentes a Convênios e Instrumentos Congêneres vinculados à	114.950,00	114.950,00
01	RECURSOS VINCULADOS À EDUCAÇÃO	114.950,00	114.950,00
599	Outros Recursos Vinculados à Educação	1.982,95	1.982,95
01	RECURSOS VINCULADOS À EDUCAÇÃO	1.982,95	1.982,95
600	Transferências Fundo a Fundo de Recursos do SUS provenientes do Governo Federal - Bloco de Ma	5.370.635,70	5.370.635,70
00	RECURSOS ORDINÁRIOS	0,00	200.000,00
02	RECURSOS VINCULADOS À SAÚDE	5.370.635,70	5.170.635,70
601	Transferências Fundo a Fundo de Recursos do SUS provenientes do Governo Federal - Bloco de Est	2.916.956,54	2.916.956,54
02	RECURSOS VINCULADOS À SAÚDE	2.916.956,54	2.916.956,54
602	Transferências Fundo a Fundo de Recursos do SUS provenientes do Governo Federal - Bloco de Ma	53.240,00	53.240,00
02	RECURSOS VINCULADOS À SAÚDE	53.240,00	53.240,00
603	Transferências Fundo a Fundo de Recursos do SUS provenientes do Governo Federal - Bloco de Est	14.520,00	14.520,00
02	RECURSOS VINCULADOS À SAÚDE	14.520,00	14.520,00
604	Transferências provenientes do Governo Federal destinadas ao vencimento dos agentes comunitário	424.380,00	424.380,00
02	RECURSOS VINCULADOS À SAÚDE	424.380,00	424.380,00
605	Assistência financeira da União destinada à complementação ao pagamento dos pisos salariais para	137.500,00	137.500,00
00	RECURSOS ORDINÁRIOS	0,00	55.000,00
02	RECURSOS VINCULADOS À SAÚDE	137.500,00	82.500,00
621	Transferências Fundo a Fundo de Recursos do SUS provenientes do Governo Estadual	1.994.850,00	1.994.850,00
02	RECURSOS VINCULADOS À SAÚDE	1.994.850,00	1.994.850,00
631	Transferências do Governo Federal referentes a Convênios e Instrumentos Congêneres vinculados à	253.728,39	253.728,39
02	RECURSOS VINCULADOS À SAÚDE	253.728,39	253.728,39
632	Transferências do Estado referentes a Convênios e Instrumentos Congêneres vinculados à Saúde	437.598,74	437.598,74

PREFEITURA MUNICIPAL DE FLORESTA DO PIAUÍ

R MATIAS FRANCISCO DE LIMA, 447, centro - CNPJ:01612578/0001-61

Orçamento Programa - Exercício de 2026

RECEITA/DESPESA POR FONTE DE RECURSO

Quadro 19

Página 2

LeiData

Fonte	FRG.FRC.	Descrição	PREVISÃO	
			RECEITA	DESPESA
632		Transferências do Estado referentes a Convênios e Instrumentos Congêneres vinculados à Saúde	437.598,74	437.598,74
	02	RECURSOS VINCULADOS À SAÚDE	437.598,74	437.598,74
660		Transferência de Recursos do Fundo Nacional de Assistência Social - FNAS	1.461.576,70	1.461.576,70
	04	RECURSOS VINCULADOS À SEGURIDADE SOCIAL	1.461.576,70	1.461.576,70
661		Transferência de Recursos dos Fundos Estaduais de Assistência Social	84.700,00	84.700,00
	04	RECURSOS VINCULADOS À SEGURIDADE SOCIAL	84.700,00	84.700,00
665		Transferências de Convênios e Instrumentos Congêneres vinculados à Assistência Social	1.283.150,00	1.283.150,00
	04	RECURSOS VINCULADOS À SEGURIDADE SOCIAL	1.283.150,00	1.283.150,00
700		Outras Transferências de Convênios ou Instrumentos Congêneres da União	5.186.296,76	5.186.296,75
	00	RECURSOS ORDINÁRIOS	763.454,00	100.000,00
	05	OUTRAS DESTINAÇÕES DE RECURSOS	4.422.842,76	5.086.296,75
701		Outras Transferências de Convênios ou Instrumentos Congêneres dos Estados	1.621.721,05	1.621.721,05
	00	RECURSOS ORDINÁRIOS	1.000,00	0,00
	05	OUTRAS DESTINAÇÕES DE RECURSOS	1.620.721,05	1.621.721,05
706		Transferência Especial da União	51.000,00	51.000,00
	00	RECURSOS ORDINÁRIOS	50.000,00	0,00
	05	OUTRAS DESTINAÇÕES DE RECURSOS	1.000,00	51.000,00
710		Transferência Especial dos Estados	15.000,00	15.000,00
	00	RECURSOS ORDINÁRIOS	15.000,00	0,00
	05	OUTRAS DESTINAÇÕES DE RECURSOS	0,00	15.000,00
715		Transferências Destinadas ao Setor Cultural - LC nº 195/2022 – Art. 5º - Audiovisual	34.100,00	34.100,00
	00	RECURSOS ORDINÁRIOS	34.100,00	34.100,00
716		Transferências Destinadas ao Setor cultural - LC nº 195/2022 – Art. 8º - Demais Setores da Cultura	5.500,00	5.500,00
	00	RECURSOS ORDINÁRIOS	5.500,00	5.500,00
749		Outras vinculações de transferências	124.978,85	124.978,85
	05	OUTRAS DESTINAÇÕES DE RECURSOS	124.978,85	124.978,85
751		Recursos da Contribuição para o Custeio do Serviço de Iluminação Pública - COSIP	242.500,00	242.500,00
	00	RECURSOS ORDINÁRIOS	242.500,00	242.500,00
754		Recursos de Operações de Crédito	36.300,00	36.300,00
	05	OUTRAS DESTINAÇÕES DE RECURSOS	36.300,00	36.300,00
755		Recursos de Alienação de Bens/Ativos - Administração Direta	66.749,69	66.749,70
	00	RECURSOS ORDINÁRIOS	66.749,69	66.749,70
899		Outros Recursos Vinculados	200.013,00	200.013,00
	00	RECURSOS ORDINÁRIOS	200.013,00	200.013,00
TOTAL			62.361.000,00	62.361.000,00

LEGENDA

FRI: Fonte de Recurso Iduso
 FRG: Fonte de Recurso Grupo
 FRC: Fonte de Recurso Código
 DET: Fonte de Recurso Detalhamento
 STN: Fonte de Recurso STN
 VG: Vínculo Grupo
 VC: Vínculo Código

PREFEITURA MUNICIPAL DE FLORESTA DO PIAUÍ

R MATIAS FRANCISCO DE LIMA, 447, centro - CNPJ:01612578/0001-61

Orçamento Programa - Exercício de 2026

Página 1

QUADRO AUXILIAR DE DETALHAMENTO DA DESPESA

ORGÃO	01	Câmara Municipal
UNIDADE	01	Câmara Municipal de Floresta do Piauí
SUB UNIDADE	00	Câmara Municipal de Floresta do Piauí

Aplicacao Programada	Proj/Ativ	Finalidade	Categoria	Detalhada	TotalGrupo	Total Categ.	Total Func.
F.R. - C.A.							
Manutenção da Câmara Municipal	01.031.0001.2001.0000						1.608.970,00
3	DESPESAS CORREN'					1.487.420,00	
1	PESSOAL E ENCARGOS SOCIAIS				847.110,00		
	VENCIMENTOS E VANTAGENS FIXAS - PESSOAL CIVIL	1.500.00.999.000	3.1.90.11.00	660.000,00			
	OBRIGAÇÕES PATRONAIS	1.500.00.999.000	3.1.90.13.00	187.000,00			
	DESPESAS DE EXERCÍCIOS ANTERIORES	1.500.00.999.000	3.1.90.92.00	110,00			
3	OUTRAS DESPESAS CORRENTES				640.310,00		
	DIÁRIAS - CIVIL	1.500.00.999.000	3.3.90.14.00	55.000,00			
	MATERIAL DE CONSUMO	1.500.00.999.000	3.3.90.30.00	66.000,00			
	PASSAGENS E DESPESAS COM LOCOMOÇÃO	1.500.00.999.000	3.3.90.33.00	110,00			
	SERVIÇOS DE CONSULTORIA	1.500.00.999.000	3.3.90.35.00	132.000,00			
	OUTROS SERVIÇOS DE TERCEIROS - PESSOA FÍSICA	1.500.00.999.000	3.3.90.36.00	220.000,00			
	OUTROS SERVIÇOS DE TERCEIROS - PESSOA JURÍDICA	1.500.00.999.000	3.3.90.39.00	165.000,00			
	SENTENÇAS JUDICIAIS	1.500.00.999.000	3.3.90.91.00	1.100,00			
	DESPESAS DE EXERCÍCIOS ANTERIORES	1.500.00.999.000	3.3.90.92.00	1.100,00			
4	DESPESAS DE CAPIT					121.550,00	
4	INVESTIMENTOS				121.550,00		
	OBRAS E INSTALAÇÕES	1.500.00.999.000	4.4.90.51.00	55.000,00			
	EQUIPAMENTOS E MATERIAL PERMANENTE	1.500.00.999.000	4.4.90.52.00	66.550,00			
Contribuições à AVEP	01.031.0001.2002.0000						7.799,55
3	DESPESAS CORREN'					7.799,55	
3	OUTRAS DESPESAS CORRENTES				7.799,55		
	CONTRIBUIÇÕES	1.500.00.999.000	3.3.90.41.00	7.799,55			
Encargos com Parcelamento de Dívidas	01.031.0017.0001.0000						8.800,00
4	DESPESAS DE CAPIT					8.800,00	
6	AMORTIZAÇÃO DA DÍVIDA				8.800,00		
	PRINCIPAL DA DÍVIDA CONTRATUAL RESGATADO	1.500.00.999.000	4.6.90.71.00	8.800,00			
TOTAL							1.625.569,55

PREFEITURA MUNICIPAL DE FLORESTA DO PIAUÍ

R MATIAS FRANCISCO DE LIMA, 447, centro - CNPJ:01612578/0001-61

Orçamento Programa - Exercício de 2026

Página 2

QUADRO AUXILIAR DE DETALHAMENTO DA DESPESA

ORGÃO	02	Gabinete do Prefeito						
UNIDADE	01	Gabinete do Prefeito						
SUB UNIDADE	00	Gabinete do Prefeito						
Aplicacao Programada	Proj/Ativ	Finalidade	Categoria	Detalhada	TotalGrupo	Total Categ.	Total Func.	
F.R. - C.A.								
Encargos com a Procuradoria Geral do Município	03.092.0002.2004.0000						22.511,54	
3	DESPESAS CORREN'					21.718,36		
1	PESSOAL E ENCARGOS SOCIAIS				12.100,00			
	VENCIMENTOS E VANTAGENS FIXAS - PESSOAL CIVIL	1.500.00.999.000	3.1.90.11.00	12.100,00				
3	OUTRAS DESPESAS CORRENTES					9.618,36		
	DIÁRIAS - CIVIL	1.500.00.999.000	3.3.90.14.00	6.050,00				
	MATERIAL DE CONSUMO	1.500.00.999.000	3.3.90.30.00	1.982,00				
	OUTROS SERVIÇOS DE TERCEIROS - PESSOA FÍSICA	1.500.00.999.000	3.3.90.36.00	793,18				
	OUTROS SERVIÇOS DE TERCEIROS - PESSOA JURÍDICA	1.500.00.999.000	3.3.90.39.00	793,18				
4	DESPESAS DE CAPIT					793,18		
4	INVESTIMENTOS					793,18		
	EQUIPAMENTOS E MATERIAL PERMANENTE	1.500.00.999.000	4.4.90.52.00	793,18				
Manutenção do Gabinete do Prefeito	04.122.0002.2005.0000						362.798,33	
3	DESPESAS CORREN'					362.004,32		
1	PESSOAL E ENCARGOS SOCIAIS				314.110,00			
	VENCIMENTOS E VANTAGENS FIXAS - PESSOAL CIVIL	1.500.00.999.000	3.1.90.11.00	314.000,00				
	DESPESAS DE EXERCÍCIOS ANTERIORES	1.500.00.999.000	3.1.90.92.00	110,00				
3	OUTRAS DESPESAS CORRENTES					47.894,32		
	DIÁRIAS - CIVIL	1.500.00.999.000	3.3.90.14.00	30.250,00				
	MATERIAL DE CONSUMO	1.500.00.999.000	3.3.90.30.00	1.321,56				
	PASSAGENS E DESPESAS COM LOCOMOÇÃO	1.500.00.999.000	3.3.90.33.00	793,18				
	OUTROS SERVIÇOS DE TERCEIROS - PESSOA FÍSICA	1.500.00.999.000	3.3.90.36.00	2.200,00				
	OUTROS SERVIÇOS DE TERCEIROS - PESSOA JURÍDICA	1.500.00.999.000	3.3.90.39.00	6.609,79				
	CONTRIBUIÇÕES	1.500.00.999.000	3.3.90.41.00	6.609,79				
	DESPESAS DE EXERCÍCIOS ANTERIORES	1.500.00.999.000	3.3.90.92.00	110,00				
4	DESPESAS DE CAPIT					794,01		
4	INVESTIMENTOS					794,01		
	EQUIPAMENTOS E MATERIAL PERMANENTE	1.500.00.999.000	4.4.90.52.00	794,01				
Encargos com a Junta do Serviço Militar	04.122.0002.2006.0000						36.172,72	
3	DESPESAS CORREN'					35.379,54		
1	PESSOAL E ENCARGOS SOCIAIS				11.000,00			
	VENCIMENTOS E VANTAGENS FIXAS - PESSOAL CIVIL	1.500.00.999.000	3.1.90.11.00	11.000,00				
3	OUTRAS DESPESAS CORRENTES					24.379,54		
	DIÁRIAS - CIVIL	1.500.00.999.000	3.3.90.14.00	22.000,00				
	MATERIAL DE CONSUMO	1.500.00.999.000	3.3.90.30.00	793,18				
	OUTROS SERVIÇOS DE TERCEIROS - PESSOA FÍSICA	1.500.00.999.000	3.3.90.36.00	793,18				
	OUTROS SERVIÇOS DE TERCEIROS - PESSOA JURÍDICA	1.500.00.999.000	3.3.90.39.00	793,18				
4	DESPESAS DE CAPIT					793,18		
4	INVESTIMENTOS					793,18		
	EQUIPAMENTOS E MATERIAL PERMANENTE	1.500.00.999.000	4.4.90.52.00	793,18				
TOTAL							421.482,59	

PREFEITURA MUNICIPAL DE FLORESTA DO PIAUÍ

R MATIAS FRANCISCO DE LIMA, 447, centro - CNPJ:01612578/0001-61

Orçamento Programa - Exercício de 2026

Página 3

QUADRO AUXILIAR DE DETALHAMENTO DA DESPESA

ORGÃO	04	Sec. Mun. Administração e Planejamento
UNIDADE	01	Sec. Mun. Administração e Planejamento
SUB UNIDADE	00	Sec. Mun. Administração e Planejamento

Aplicacao Programada	Proj/Ativ	Finalidade	Categoria	Detalhada	TotalGrupo	Total Categ.	Total Func.
F.R. - C.A.							
Manutenção da Sec.Mun.de Administração e Planejamento	04.122.0002.2007.0000						12.974.915,86
3	DESPESAS CORREN'						12.822.565,86
1	PESSOAL E ENCARGOS SOCIAIS				1.140.671,94		
	VENCIMENTOS E VANTAGENS FIXAS - PESSOAL CIVIL	1.500.00.999.000	3.1.90.11.00	534.878,76			
	OBRIGAÇÕES PATRONAIS	1.500.00.999.000	3.1.90.13.00	520.300,00			
	OBRIGAÇÕES PATRONAIS	1.899.00.999.000	3.1.90.13.00	84.700,00			
	DESPESAS DE EXERCÍCIOS ANTERIORES	1.500.00.999.000	3.1.90.92.00	793,18			
3	OUTRAS DESPESAS CORRENTES				11.681.893,92		
	DIÁRIAS - CIVIL	1.500.00.999.000	3.3.90.14.00	11.000,00			
	MATERIAL DE CONSUMO	1.500.00.999.000	3.3.90.30.00	2.310.000,00			
	MATERIAL DE CONSUMO	1.700.05.999.000	3.3.90.30.00	220.000,00			
	MATERIAL DE CONSUMO	1.701.05.999.000	3.3.90.30.00	330.000,00			
	MATERIAL DE CONSUMO	1.749.05.999.000	3.3.90.30.00	18.150,00			
	PASSAGENS E DESPESAS COM LOCOMOÇÃO	1.500.00.999.000	3.3.90.33.00	793,18			
	SERVIÇOS DE CONSULTORIA	1.500.00.999.000	3.3.90.35.00	793,18			
	OUTROS SERVIÇOS DE TERCEIROS - PESSOA FÍSICA	1.500.00.999.000	3.3.90.36.00	1.540.000,00			
	OUTROS SERVIÇOS DE TERCEIROS - PESSOA JURÍDICA	1.500.00.999.000	3.3.90.39.00	6.600.000,00			
	OUTROS SERVIÇOS DE TERCEIROS - PESSOA JURÍDICA	1.701.05.999.000	3.3.90.39.00	385.000,00			
	OUTROS SERVIÇOS DE TERCEIROS - PESSOA JURÍDICA	1.749.05.999.000	3.3.90.39.00	12.100,00			
	OBRIGAÇÕES TRIBUTÁRIAS E CONTRIBUTIVAS	1.500.00.999.000	3.3.90.47.00	198.000,00			
	SENTENÇAS JUDICIAIS	1.500.00.999.000	3.3.90.91.00	55.000,00			
	DESPESAS DE EXERCÍCIOS ANTERIORES	1.500.00.999.000	3.3.90.92.00	1.057,56			
4	DESPESAS DE CAPIT					152.350,00	
4	INVESTIMENTOS				152.350,00		
	OBRAS E INSTALAÇÕES	1.700.05.999.000	4.4.90.51.00	6.050,00			
	OBRAS E INSTALAÇÕES	1.749.05.999.000	4.4.90.51.00	6.050,00			
	EQUIPAMENTOS E MATERIAL PERMANENTE	1.500.00.999.000	4.4.90.52.00	110.000,00			
	EQUIPAMENTOS E MATERIAL PERMANENTE	1.700.05.999.000	4.4.90.52.00	6.050,00			
	EQUIPAMENTOS E MATERIAL PERMANENTE	1.701.05.999.000	4.4.90.52.00	18.150,00			
	EQUIPAMENTOS E MATERIAL PERMANENTE	1.749.05.999.000	4.4.90.52.00	6.050,00			
Encargos com Iluminação Pública	04.451.0008.2037.0000						50.000,00
3	DESPESAS CORREN'					50.000,00	
3	OUTRAS DESPESAS CORRENTES				50.000,00		
	OUTROS SERVIÇOS DE TERCEIROS - PESSOA FÍSICA	1.751.00.999.000	3.3.90.36.00	50.000,00			
Eficiência Energetica	15.451.0008.1015.0000						36.300,00
4	DESPESAS DE CAPIT					36.300,00	
4	INVESTIMENTOS				36.300,00		
	EQUIPAMENTOS E MATERIAL PERMANENTE	1.754.05.999.000	4.4.90.52.00	36.300,00			
TOTAL							13.061.215,86

PREFEITURA MUNICIPAL DE FLORESTA DO PIAUÍ

R MATIAS FRANCISCO DE LIMA, 447, centro - CNPJ:01612578/0001-61

Orçamento Programa - Exercício de 2026

Página 4

QUADRO AUXILIAR DE DETALHAMENTO DA DESPESA

ORGÃO	05	Sec. Mun. de Finanças e Tesouraria
UNIDADE	01	Sec. Mun. de Finanças e tesouraria
SUB UNIDADE	00	Sec. Mun. de Finanças e tesouraria

Aplicacao Programada	Proj/Ativ	Finalidade	Categoria	Detalhada	TotalGrupo	Total Categ.	Total Func.
F.R. - C.A.							
Manutenção da Secretaria Mun. de Finanças e Tesouraria	04.123.0002.2008.0000						64.385,92
3	DESPESAS CORREN'					63.592,74	
1	PESSOAL E ENCARGOS SOCIAIS				44.000,00		
	VENCIMENTOS E VANTAGENS FIXAS - PESSOAL CIVIL	1.500.00.999.000	3.1.90.11.00	44.000,00			
3	OUTRAS DESPESAS CORRENTES					19.592,74	
	DIÁRIAS - CIVIL	1.500.00.999.000	3.3.90.14.00	11.000,00			
	MATERIAL DE CONSUMO	1.500.00.999.000	3.3.90.30.00	793,18			
	PASSAGENS E DESPESAS COM LOCOMOÇÃO	1.500.00.999.000	3.3.90.33.00	793,18			
	OUTROS SERVIÇOS DE TERCEIROS - PESSOA FÍSICA	1.500.00.999.000	3.3.90.36.00	3.304,89			
	OUTROS SERVIÇOS DE TERCEIROS - PESSOA JURÍDICA	1.500.00.999.000	3.3.90.39.00	3.701,49			
4	DESPESAS DE CAPIT					793,18	
4	INVESTIMENTOS					793,18	
	EQUIPAMENTOS E MATERIAL PERMANENTE	1.500.00.999.000	4.4.90.52.00	793,18			
Encargos com a Dívida Interna	28.843.0017.0002.0000						223.082,95
3	DESPESAS CORREN'					3.082,95	
2	JUROS E ENCARGOS DA DÍVIDA					3.082,95	
	JUROS SOBRE A DÍVIDA POR CONTRATO	1.500.00.999.000	3.2.90.21.00	1.100,00			
	OUTROS ENCARGOS SOBRE A DÍVIDA POR CONTRATO	1.500.00.999.000	3.2.90.22.00	1.982,95			
4	DESPESAS DE CAPIT					220.000,00	
6	AMORTIZAÇÃO DA DÍVIDA					220.000,00	
	PRINCIPAL DA DÍVIDA CONTRATUAL RESGATADO	1.500.00.999.000	4.6.90.71.00	220.000,00			
TOTAL							287.468,87

PREFEITURA MUNICIPAL DE FLORESTA DO PIAUÍ

R MATIAS FRANCISCO DE LIMA, 447, centro - CNPJ:01612578/0001-61

Orçamento Programa - Exercício de 2026

Página 5

QUADRO AUXILIAR DE DETALHAMENTO DA DESPESA

ORGÃO	06	Secretaria Municipal de Educação
UNIDADE	01	Secretaria Municipal de Educação
SUB UNIDADE	00	Secretaria Municipal de Educação

Aplicacao Programada	Proj/Ativ	Finalidade	Categoria	Detalhada	TotalGrupo	Total Categ.	Total Func.
		F.R. - C.A.					
Const.Ampl.e Fundament	Reforma de Escolas para o Ensino	12.361.0005.1001.0000					1.697.637,83
4	DESpesas DE CAPIT					1.697.637,83	
4	INVESTIMENTOS				1.697.637,83		
	OBRAS E INSTALAÇÕES	1.500.00.200.000	4.4.90.51.00	1.650.000,00			
	OBRAS E INSTALAÇÕES	1.570.01.999.000	4.4.90.51.00	24.200,00			
	AQUISIÇÃO DE IMÓVEIS	1.500.00.200.000	4.4.90.61.00	5.287,83			
	AQUISIÇÃO DE IMÓVEIS	1.570.01.999.000	4.4.90.61.00	18.150,00			
Aquisição de	Transporte Escolar	12.361.0005.1002.0000					7.371,96
4	DESpesas DE CAPIT					7.371,96	
4	INVESTIMENTOS				7.371,96		
	EQUIPAMENTOS E MATERIAL PERMANENTE	1.500.00.200.000	4.4.90.52.00	1.321,96			
	EQUIPAMENTOS E MATERIAL PERMANENTE	1.570.01.999.000	4.4.90.52.00	6.050,00			
Const.Amp.Adapt.e Infantil	Reforma de Escolas para Educação	12.361.0005.1003.0000					6.050,00
4	DESpesas DE CAPIT					6.050,00	
4	INVESTIMENTOS				6.050,00		
	OBRAS E INSTALAÇÕES	1.899.00.999.000	4.4.90.51.00	6.050,00			
Manutenção do Sistema Municipal de Ensino		12.361.0005.2010.0000					2.198.987,80
3	DESpesas CORREN					2.062.478,46	
1	PESSOAL E ENCARGOS SOCIAIS				1.089.907,44		
	CONTRATAÇÃO POR TEMPO DETERMINADO	1.500.00.200.000	3.1.90.04.00	1.100,00			
	CONTRATAÇÃO POR TEMPO DETERMINADO	1.569.01.999.000	3.1.90.04.00	7.931,75			
	VENCIMENTOS E VANTAGENS FIXAS - PESSOAL CIVIL	1.500.00.200.000	3.1.90.11.00	907.500,00			
	VENCIMENTOS E VANTAGENS FIXAS - PESSOAL CIVIL	1.569.01.999.000	3.1.90.11.00	6.609,79			
	OBRIGAÇÕES PATRONAIS	1.500.00.200.000	3.1.90.13.00	88.000,00			
	OBRIGAÇÕES PATRONAIS	1.569.01.999.000	3.1.90.13.00	2.200,00			
	OBRIGAÇÕES PATRONAIS	1.899.00.999.000	3.1.90.13.00	72.600,00			
	DESpesas DE EXERCÍCIOS ANTERIORES	1.500.00.200.000	3.1.90.92.00	1.982,95			
	DESpesas DE EXERCÍCIOS ANTERIORES	1.569.01.999.000	3.1.90.92.00	1.982,95			
3	OUTRAS DESpesas CORRENTES				972.571,02		
	DIÁRIAS - CIVIL	1.500.00.200.000	3.3.90.14.00	16.500,00			
	DIÁRIAS - CIVIL	1.569.01.999.000	3.3.90.14.00	1.100,00			
	MATERIAL DE CONSUMO	1.500.00.200.000	3.3.90.30.00	220.000,00			
	MATERIAL DE CONSUMO	1.569.01.999.000	3.3.90.30.00	9.253,71			
	PASSAGENS E DESpesas COM LOCOMOÇÃO	1.500.00.200.000	3.3.90.33.00	1.982,95			
	PASSAGENS E DESpesas COM LOCOMOÇÃO	1.569.01.999.000	3.3.90.33.00	1.982,95			
	OUTROS SERVIÇOS DE TERCEIROS - PESSOA FÍSICA	1.500.00.200.000	3.3.90.36.00	129.603,71			
	OUTROS SERVIÇOS DE TERCEIROS - PESSOA FÍSICA	1.569.01.999.000	3.3.90.36.00	6.050,00			
	OUTROS SERVIÇOS DE TERCEIROS - PESSOA JURÍDICA	1.500.00.200.000	3.3.90.39.00	550.000,00			
	OUTROS SERVIÇOS DE TERCEIROS - PESSOA JURÍDICA	1.569.01.999.000	3.3.90.39.00	24.200,00			
	OBRIGAÇÕES TRIBUTÁRIAS E CONTRIBUTIVAS	1.500.00.200.000	3.3.90.47.00	1.982,95			
	OBRIGAÇÕES TRIBUTÁRIAS E CONTRIBUTIVAS	1.569.01.999.000	3.3.90.47.00	1.982,95			
	DESpesas DE EXERCÍCIOS ANTERIORES	1.500.00.200.000	3.3.90.92.00	1.982,95			
	DESpesas DE EXERCÍCIOS ANTERIORES	1.569.01.999.000	3.3.90.92.00	1.982,95			
	INDENIZAÇÕES E RESTITUIÇÕES	1.500.00.200.000	3.3.90.93.00	1.982,95			
	INDENIZAÇÕES E RESTITUIÇÕES	1.569.01.999.000	3.3.90.93.00	1.982,95			
4	DESpesas DE CAPIT					136.509,34	

PREFEITURA MUNICIPAL DE FLORESTA DO PIAUÍ

R MATIAS FRANCISCO DE LIMA, 447, centro - CNPJ:01612578/0001-61

Orçamento Programa - Exercício de 2026

Página 6

QUADRO AUXILIAR DE DETALHAMENTO DA DESPESA

ORGÃO	06	Secretaria Municipal de Educação
UNIDADE	01	Secretaria Municipal de Educação
SUB UNIDADE	00	Secretaria Municipal de Educação

Aplicacao Programada	Proj/Ativ	Finalidade	Categoria	Detalhada	TotalGrupo	Total Categ.	Total Func.
		F.R. - C.A.					
Manutenção do Sistema Municipal de Ensino	12.361.0005.2010.0000						2.198.987,80
4 DESPESAS DE CAPIT						136.509,34	
4 INVESTIMENTOS					128.709,79		
OBRAS E INSTALAÇÕES		1.569.01.999.000	4.4.90.51.00	12.100,00			
EQUIPAMENTOS E MATERIAL PERMANENTE		1.500.00.200.000	4.4.90.52.00	110.000,00			
EQUIPAMENTOS E MATERIAL PERMANENTE		1.569.01.999.000	4.4.90.52.00	6.609,79			
6 AMORTIZAÇÃO DA DÍVIDA						7.799,55	
PRINCIPAL DA DÍVIDA CONTRATUAL RESGATADO		1.500.00.200.000	4.6.90.71.00	7.799,55			
Manutenção do Transporte Escolar	12.361.0005.2011.0000						164.948,08
3 DESPESAS CORREN'						164.948,08	
3 OUTRAS DESPESAS CORRENTES					164.948,08		
MATERIAL DE CONSUMO		1.553.01.999.000	3.3.90.30.00	55.000,00			
PASSAGENS E DESPESAS COM LOCOMOÇÃO		1.500.00.200.000	3.3.90.33.00	660,99			
PASSAGENS E DESPESAS COM LOCOMOÇÃO		1.553.01.999.000	3.3.90.33.00	660,99			
OUTROS SERVIÇOS DE TERCEIROS - PESSOA FÍSICA		1.500.00.200.000	3.3.90.36.00	28.738,05			
OUTROS SERVIÇOS DE TERCEIROS - PESSOA FÍSICA		1.553.01.999.000	3.3.90.36.00	28.738,05			
OUTROS SERVIÇOS DE TERCEIROS - PESSOA JURÍDICA		1.500.00.200.000	3.3.90.39.00	33.000,00			
OUTROS SERVIÇOS DE TERCEIROS - PESSOA JURÍDICA		1.553.01.999.000	3.3.90.39.00	18.150,00			
Manutenção do PNAE	12.361.0005.2012.0000						125.430,96
3 DESPESAS CORREN'						125.430,96	
3 OUTRAS DESPESAS CORRENTES					125.430,96		
MATERIAL DE CONSUMO		1.500.00.200.000	3.3.90.30.00	6.050,00			
MATERIAL DE CONSUMO		1.552.01.999.000	3.3.90.30.00	95.180,96			
OUTROS SERVIÇOS DE TERCEIROS - PESSOA FÍSICA		1.552.01.999.000	3.3.90.36.00	24.200,00			
Manutenção do QSE	12.361.0005.2013.0000						433.956,27
3 DESPESAS CORREN'						412.424,69	
3 OUTRAS DESPESAS CORRENTES					412.424,69		
MATERIAL DE CONSUMO		1.500.00.200.000	3.3.90.30.00	1.592,07			
MATERIAL DE CONSUMO		1.550.01.999.000	3.3.90.30.00	385.000,00			
MATERIAL DE CONSUMO		1.569.01.999.000	3.3.90.30.00	6.050,00			
OUTROS SERVIÇOS DE TERCEIROS - PESSOA FÍSICA		1.500.00.200.000	3.3.90.36.00	1.149,50			
OUTROS SERVIÇOS DE TERCEIROS - PESSOA FÍSICA		1.550.01.999.000	3.3.90.36.00	3.437,09			
OUTROS SERVIÇOS DE TERCEIROS - PESSOA JURÍDICA		1.500.00.200.000	3.3.90.39.00	1.881,75			
OUTROS SERVIÇOS DE TERCEIROS - PESSOA JURÍDICA		1.550.01.999.000	3.3.90.39.00	13.314,28			
4 DESPESAS DE CAPIT						21.531,58	
4 INVESTIMENTOS					21.531,58		
EQUIPAMENTOS E MATERIAL PERMANENTE		1.500.00.200.000	4.4.90.52.00	1.982,95			
EQUIPAMENTOS E MATERIAL PERMANENTE		1.550.01.999.000	4.4.90.52.00	19.548,63			
Manutenção do PDDE	12.361.0005.2014.0000						27.609,07
3 DESPESAS CORREN'						27.609,07	

PREFEITURA MUNICIPAL DE FLORESTA DO PIAUÍ

R MATIAS FRANCISCO DE LIMA, 447, centro - CNPJ:01612578/0001-61

Orçamento Programa - Exercício de 2026

Página 7

QUADRO AUXILIAR DE DETALHAMENTO DA DESPESA

ORGÃO	06	Secretaria Municipal de Educação
UNIDADE	01	Secretaria Municipal de Educação
SUB UNIDADE	00	Secretaria Municipal de Educação

Aplicacao Programada	Proj/Ativ	Finalidade	Categoria	Detalhada	TotalGrupo	Total Categ.	Total Func.
F.R. - C.A.							
Manutenção do PDDE	12.361.0005.2014.0000						27.609,07
3 DESPESAS CORREN'						27.609,07	
3 OUTRAS DESPESAS CORRENTES					27.609,07		
MATERIAL DE CONSUMO	1.500.00.200.000	3.3.90.30.00		3.763,50			
MATERIAL DE CONSUMO	1.551.01.999.000	3.3.90.30.00		1.210,00			
MATERIAL DE CONSUMO	1.569.01.999.000	3.3.90.30.00		1.982,95			
OUTROS SERVIÇOS DE TERCEIROS - PESSOA FÍSICA	1.500.00.200.000	3.3.90.36.00		660,04			
OUTROS SERVIÇOS DE TERCEIROS - PESSOA FÍSICA	1.551.01.999.000	3.3.90.36.00		10.179,08			
OUTROS SERVIÇOS DE TERCEIROS - PESSOA JURÍDICA	1.500.00.200.000	3.3.90.39.00		1.881,75			
OUTROS SERVIÇOS DE TERCEIROS - PESSOA JURÍDICA	1.551.01.999.000	3.3.90.39.00		7.931,75			
Const.Amp.Adapt.e Reforma de Escolas para Educação Infantil	12.365.0005.1003.0000						101.885,45
4 DESPESAS DE CAPIT						101.885,45	
4 INVESTIMENTOS					101.885,45		
OBRAS E INSTALAÇÕES	1.500.00.200.000	4.4.90.51.00		18.150,00			
OBRAS E INSTALAÇÕES	1.570.01.999.000	4.4.90.51.00		60.500,00			
AQUISIÇÃO DE IMÓVEIS	1.500.00.200.000	4.4.90.61.00		17.185,45			
AQUISIÇÃO DE IMÓVEIS	1.570.01.999.000	4.4.90.61.00		6.050,00			
Encargos com Educação Infantil	12.365.0005.2015.0000						62.396,40
3 DESPESAS CORREN'						58.430,50	
1 PESSOAL E ENCARGOS SOCIAIS					37.279,23		
CONTRATAÇÃO POR TEMPO DETERMINADO	1.500.00.200.000	3.1.90.04.00		793,18			
CONTRATAÇÃO POR TEMPO DETERMINADO	1.569.01.999.000	3.1.90.04.00		793,18			
VENCIMENTOS E VANTAGENS FIXAS - PESSOAL CIVIL	1.500.00.200.000	3.1.90.11.00		23.795,24			
VENCIMENTOS E VANTAGENS FIXAS - PESSOAL CIVIL	1.569.01.999.000	3.1.90.11.00		10.311,27			
DESPESAS DE EXERCÍCIOS ANTERIORES	1.500.00.200.000	3.1.90.92.00		793,18			
DESPESAS DE EXERCÍCIOS ANTERIORES	1.569.01.999.000	3.1.90.92.00		793,18			
3 OUTRAS DESPESAS CORRENTES					21.151,27		
DIÁRIAS - CIVIL	1.500.00.200.000	3.3.90.14.00		1.982,95			
DIÁRIAS - CIVIL	1.569.01.999.000	3.3.90.14.00		1.982,95			
MATERIAL DE CONSUMO	1.500.00.200.000	3.3.90.30.00		3.304,89			
MATERIAL DE CONSUMO	1.569.01.999.000	3.3.90.30.00		3.304,80			
OUTROS SERVIÇOS DE TERCEIROS - PESSOA FÍSICA	1.500.00.200.000	3.3.90.36.00		3.304,89			
OUTROS SERVIÇOS DE TERCEIROS - PESSOA FÍSICA	1.569.01.999.000	3.3.90.36.00		3.304,89			
OUTROS SERVIÇOS DE TERCEIROS - PESSOA JURÍDICA	1.500.00.200.000	3.3.90.39.00		1.982,95			
OUTROS SERVIÇOS DE TERCEIROS - PESSOA JURÍDICA	1.569.01.999.000	3.3.90.39.00		1.982,95			
4 DESPESAS DE CAPIT						3.965,90	
4 INVESTIMENTOS					3.965,90		
EQUIPAMENTOS E MATERIAL PERMANENTE	1.500.00.200.000	4.4.90.52.00		1.982,95			
EQUIPAMENTOS E MATERIAL PERMANENTE	1.599.01.999.000	4.4.90.52.00		1.982,95			
Encargos com Educação de Jovens e Adultos-BRALF	12.366.0005.2016.0000						26.439,22
3 DESPESAS CORREN'						24.852,86	
1 PESSOAL E ENCARGOS SOCIAIS					17.449,86		
CONTRATAÇÃO POR TEMPO DETERMINADO	1.500.00.200.000	3.1.90.04.00		793,18			
CONTRATAÇÃO POR TEMPO DETERMINADO	1.569.01.999.000	3.1.90.04.00		793,18			
VENCIMENTOS E VANTAGENS FIXAS - PESSOAL CIVIL	1.500.00.200.000	3.1.90.11.00		7.931,75			
VENCIMENTOS E VANTAGENS FIXAS - PESSOAL CIVIL	1.569.01.999.000	3.1.90.11.00		7.931,75			

PREFEITURA MUNICIPAL DE FLORESTA DO PIAUÍ
 R MATIAS FRANCISCO DE LIMA, 447, centro - CNPJ:01612578/0001-61

Orçamento Programa - Exercício de 2026

Página 8

QUADRO AUXILIAR DE DETALHAMENTO DA DESPESA

ORGÃO	06	Secretaria Municipal de Educação					
UNIDADE	01	Secretaria Municipal de Educação					
SUB UNIDADE	00	Secretaria Municipal de Educação					
Aplicacao Programada	Proj/Ativ	Finalidade	Categoria	Detalhada	TotalGrupo	Total Categ.	Total Func.
			F.R. - C.A.				
Encargos com Educação de Jovens e Adultos-BRALF	12.366.0005.2016.0000						26.439,22
3 DESPESAS CORREN						24.852,86	
3 OUTRAS DESPESAS CORRENTES					7.403,00		
DIÁRIAS - CIVIL	1.500.00.200.000	3.3.90.14.00		793,18			
DIÁRIAS - CIVIL	1.569.01.999.000	3.3.90.14.00		793,18			
MATERIAL DE CONSUMO	1.500.00.200.000	3.3.90.30.00		793,18			
MATERIAL DE CONSUMO	1.569.01.999.000	3.3.90.30.00		793,18			
OUTROS SERVIÇOS DE TERCEIROS - PESSOA FÍSICA	1.500.00.200.000	3.3.90.36.00		1.321,96			
OUTROS SERVIÇOS DE TERCEIROS - PESSOA FÍSICA	1.569.01.999.000	3.3.90.36.00		1.321,96			
OUTROS SERVIÇOS DE TERCEIROS - PESSOA JURÍDICA	1.500.00.200.000	3.3.90.39.00		793,18			
OUTROS SERVIÇOS DE TERCEIROS - PESSOA JURÍDICA	1.569.01.999.000	3.3.90.39.00		793,18			
4 DESPESAS DE CAPIT						1.586,36	
4 INVESTIMENTOS							
EQUIPAMENTOS E MATERIAL PERMANENTE	1.500.00.200.000	4.4.90.52.00		793,18			
EQUIPAMENTOS E MATERIAL PERMANENTE	1.569.01.999.000	4.4.90.52.00		793,18			
TOTAL							4.852.713,04

PREFEITURA MUNICIPAL DE FLORESTA DO PIAUÍ
 R MATIAS FRANCISCO DE LIMA, 447, centro - CNPJ:01612578/0001-61

Orçamento Programa - Exercício de 2026

Página 9

QUADRO AUXILIAR DE DETALHAMENTO DA DESPESA

ORGÃO	06	Secretaria Municipal de Educação					
UNIDADE	02	Fundo Man.Des.Educ.Bás.Val.Prof.Educação					
SUB UNIDADE	00	Fundo Man.Des.Educ.Bás.Val.Prof.Educação					
Aplicacao Programada	Proj/Ativ	Finalidade	Categoria	Detalhada	TotalGrupo	Total Categ.	Total Func.
			F.R. - C.A.				
Const.Ampl.Adapt.e Reforma de Escolas para Ensino Fundamental-FUNDEB 30%	12.361.0005.1004.0000						385.000,00
4 DESPESAS DE CAPIT						385.000,00	
4 INVESTIMENTOS							
OBRAS E INSTALAÇÕES	1.540.01.999.000	4.4.90.51.00		385.000,00			
Encargos com o Magistério do Ensino Fundamental	12.361.0005.2017.0000						5.282.982,86
3 DESPESAS CORREN						5.282.982,86	
1 PESSOAL E ENCARGOS SOCIAIS					5.079.482,86		
CONTRATAÇÃO POR TEMPO DETERMINADO	1.540.01.230.000	3.1.90.04.00		6.609,79			
VENCIMENTOS E VANTAGENS FIXAS - PESSOAL CIVIL	1.540.01.230.000	3.1.90.11.00		3.850.000,00			
VENCIMENTOS E VANTAGENS FIXAS - PESSOAL CIVIL	1.541.01.230.000	3.1.90.11.00		506.551,11			
OBRIGAÇÕES PATRONAIS	1.540.01.230.000	3.1.90.13.00		715.000,00			
SENTENÇAS JUDICIAIS	1.540.01.230.000	3.1.90.91.00		1.321,96			
3 OUTRAS DESPESAS CORRENTES					203.500,00		
MATERIAL DE CONSUMO	1.543.01.999.000	3.3.90.30.00		60.500,00			
OUTROS SERVIÇOS DE TERCEIROS - PESSOA FÍSICA	1.543.01.999.000	3.3.90.36.00		60.500,00			
OUTROS SERVIÇOS DE TERCEIROS - PESSOA JURÍDICA	1.543.01.999.000	3.3.90.39.00		82.500,00			
Manutenção do Sistema Municipal de Ensino -FUNDEB 30%	12.361.0005.2018.0000						2.396.896,74
3 DESPESAS CORREN						2.341.896,74	
1 PESSOAL E ENCARGOS SOCIAIS					892.632,41		
CONTRATAÇÃO POR TEMPO DETERMINADO	1.540.01.230.000	3.1.90.04.00		3.304,89			
VENCIMENTOS E VANTAGENS FIXAS - PESSOAL CIVIL	1.540.01.230.000	3.1.90.11.00		564.093,12			
VENCIMENTOS E VANTAGENS FIXAS - PESSOAL CIVIL	1.541.01.230.000	3.1.90.11.00		275.000,00			
OBRIGAÇÕES PATRONAIS	1.540.01.230.000	3.1.90.13.00		46.929,51			
DESPESAS DE EXERCÍCIOS ANTERIORES	1.540.01.230.000	3.1.90.92.00		3.304,89			
3 OUTRAS DESPESAS CORRENTES					1.449.264,33		
DIÁRIAS - CIVIL	1.540.01.999.000	3.3.90.14.00		7.931,75			
MATERIAL DE CONSUMO	1.540.01.999.000	3.3.90.30.00		880.000,00			
MATERIAL DE CONSUMO	1.540.01.999.000	3.3.90.30.00		24.690,90			
PASSAGENS E DESPESAS COM LOCOMOÇÃO	1.540.01.999.000	3.3.90.33.00		1.321,96			
OUTROS SERVIÇOS DE TERCEIROS - PESSOA FÍSICA	1.540.01.999.000	3.3.90.36.00		39.658,73			
OUTROS SERVIÇOS DE TERCEIROS - PESSOA JURÍDICA	1.540.01.999.000	3.3.90.39.00		495.000,00			
DESPESAS DE EXERCÍCIOS ANTERIORES	1.540.01.999.000	3.3.90.92.00		660,99			
4 DESPESAS DE CAPIT						55.000,00	
4 INVESTIMENTOS							
EQUIPAMENTOS E MATERIAL PERMANENTE	1.540.01.999.000	4.4.90.52.00		55.000,00			
ENCARGOS COM PRECATORIOS DO FUNDEF	12.361.0005.2066.0000						742.633,54
3 DESPESAS CORREN						259.715,50	
3 OUTRAS DESPESAS CORRENTES					259.715,50		
MATERIAL DE CONSUMO	1.540.01.999.000	3.3.90.30.00		192.500,00			
OUTROS SERVIÇOS DE TERCEIROS - PESSOA JURÍDICA	1.540.01.999.000	3.3.90.39.00		67.215,50			
4 DESPESAS DE CAPIT						482.918,04	
4 INVESTIMENTOS							
OBRAS E INSTALAÇÕES	1.540.01.999.000	4.4.90.51.00		311.824,04			
EQUIPAMENTOS E MATERIAL PERMANENTE	1.540.01.999.000	4.4.90.52.00		171.094,00			
Const.Ampl.Adapt.e Reforma de Escolas para Educação	12.365.0005.1005.0000						

PREFEITURA MUNICIPAL DE FLORESTA DO PIAUÍ
R MATIAS FRANCISCO DE LIMA, 447, centro - CNPJ:01612578/0001-61

Orçamento Programa - Exercício de 2026

Página 10

QUADRO AUXILIAR DE DETALHAMENTO DA DESPESA

ORGÃO	06	Secretaria Municipal de Educação
UNIDADE	02	Fundo Man.Des.Educ.Bás.Val.Prof.Educação
SUB UNIDADE	00	Fundo Man.Des.Educ.Bás.Val.Prof.Educação

Aplicacao Programada	Proj/Ativ	Finalidade	Categoria	Detalhada	TotalGrupo	Total Categ.	Total Func.
F.R. - C.A.							
Infantil-FUNDEB 30%							220.000,00
4	4	DESPESAS DE CAPIT INVESTIMENTOS			220.000,00	220.000,00	
		OBRAS E INSTALAÇÕES	1.540.01.999.000	4.4.90.51.00	220.000,00		
Encargos com a Educação Infantil-FUNDEB 70%	12.365.0005.2019.0000						1.225.928,73
3	1	DESPESAS CORRENTE PESSOAL E ENCARGOS SOCIAIS			1.225.928,73	1.225.928,73	
		CONTRATAÇÃO POR TEMPO DETERMINADO	1.540.01.230.000	3.1.90.04.00	2.643,92		
		VENCIMENTOS E VANTAGENS FIXAS - PESSOAL CIVIL	1.540.01.230.000	3.1.90.11.00	120.905,29		
		VENCIMENTOS E VANTAGENS FIXAS - PESSOAL CIVIL	1.542.01.230.000	3.1.90.11.00	1.045.000,00		
		OBRIGAÇÕES PATRONAIS	1.540.01.230.000	3.1.90.13.00	2.379,52		
		OBRIGAÇÕES PATRONAIS	1.542.01.230.000	3.1.90.13.00	55.000,00		
Encargos com a Educação Infantil-FUNDEB 30%	12.365.0005.2020.0000						1.104.400,92
3	1	DESPESAS CORRENTE PESSOAL E ENCARGOS SOCIAIS			83.018,95	114.400,92	
		CONTRATAÇÃO POR TEMPO DETERMINADO	1.540.01.230.000	3.1.90.04.00	1.321,96		
		VENCIMENTOS E VANTAGENS FIXAS - PESSOAL CIVIL	1.540.01.230.000	3.1.90.11.00	65.833,49		
		OBRIGAÇÕES PATRONAIS	1.540.01.230.000	3.1.90.13.00	15.863,50		
	3	OUTRAS DESPESAS CORRENTES			31.381,97		
		MATERIAL DE CONSUMO	1.540.01.999.000	3.3.90.30.00	7.931,75		
		OUTROS SERVIÇOS DE TERCEIROS - PESSOA FÍSICA	1.540.01.999.000	3.3.90.36.00	15.518,47		
		OUTROS SERVIÇOS DE TERCEIROS - PESSOA JURÍDICA	1.540.01.999.000	3.3.90.39.00	7.931,75		
4	4	DESPESAS DE CAPIT INVESTIMENTOS			990.000,00	990.000,00	
		OBRAS E INSTALAÇÕES	1.542.01.999.000	4.4.90.51.00	550.000,00		
		EQUIPAMENTOS E MATERIAL PERMANENTE	1.540.01.999.000	4.4.90.52.00	55.000,00		
		EQUIPAMENTOS E MATERIAL PERMANENTE	1.542.01.999.000	4.4.90.52.00	385.000,00		
Encargos com EJA-FUNDEB 70%	12.366.0005.2021.0000						75.702,50
3	1	DESPESAS CORRENTE PESSOAL E ENCARGOS SOCIAIS			75.702,50	75.702,50	
		CONTRATAÇÃO POR TEMPO DETERMINADO	1.540.01.230.000	3.1.90.04.00	3.304,89		
		VENCIMENTOS E VANTAGENS FIXAS - PESSOAL CIVIL	1.540.01.230.000	3.1.90.11.00	60.500,00		
		OBRIGAÇÕES PATRONAIS	1.540.01.230.000	3.1.90.13.00	11.897,61		
Encargos com EJA-FUNDEB 30%	12.366.0005.2022.0000						198.226,16
3	1	DESPESAS CORRENTE PESSOAL E ENCARGOS SOCIAIS			56.844,19	88.226,16	
		CONTRATAÇÃO POR TEMPO DETERMINADO	1.540.01.230.000	3.1.90.04.00	1.321,96		
		VENCIMENTOS E VANTAGENS FIXAS - PESSOAL CIVIL	1.540.01.230.000	3.1.90.11.00	46.268,52		
		OBRIGAÇÕES PATRONAIS	1.540.01.230.000	3.1.90.13.00	9.253,71		
	3	OUTRAS DESPESAS CORRENTES			31.381,97		
		MATERIAL DE CONSUMO	1.540.01.999.000	3.3.90.30.00	15.518,47		
		OUTROS SERVIÇOS DE TERCEIROS - PESSOA FÍSICA	1.540.01.999.000	3.3.90.36.00	7.931,75		
		OUTROS SERVIÇOS DE TERCEIROS - PESSOA JURÍDICA	1.540.01.999.000	3.3.90.39.00	7.931,75		
4	4	DESPESAS DE CAPIT INVESTIMENTOS			110.000,00	110.000,00	
		EQUIPAMENTOS E MATERIAL PERMANENTE	1.540.01.999.000	4.4.90.52.00	110.000,00		

PREFEITURA MUNICIPAL DE FLORESTA DO PIAUÍ
R MATIAS FRANCISCO DE LIMA, 447, centro - CNPJ:01612578/0001-61

Orçamento Programa - Exercício de 2026

Página 11

QUADRO AUXILIAR DE DETALHAMENTO DA DESPESA

ORGÃO	06	Secretaria Municipal de Educação
UNIDADE	02	Fundo Man.Des.Educ.Bás.Val.Prof.Educação
SUB UNIDADE	00	Fundo Man.Des.Educ.Bás.Val.Prof.Educação

Aplicacao Programada	Proj/Ativ	Finalidade	Categoria	Detalhada	TotalGrupo	Total Categ.	Total Func.
F.R. - C.A.							
Encargos com EJA-FUNDEB 30%	12.366.0005.2022.0000						198.226,16
TOTAL							11.631.771,45

PREFEITURA MUNICIPAL DE FLORESTA DO PIAUÍ

R MATIAS FRANCISCO DE LIMA, 447, centro - CNPJ:01612578/0001-61

Orçamento Programa - Exercício de 2026

Página 12

QUADRO AUXILIAR DE DETALHAMENTO DA DESPESA

ORGÃO	06	Secretaria Municipal de Educação
UNIDADE	03	FUNDEF
SUB UNIDADE	00	FUNDEF

Aplicacao Programada	Proj/Ativ	Finalidade	Categoria	Detalhada	TotalGrupo	Total Categ.	Total Func.
F.R. - C.A.							
Manutenção do Sistema Municipal de Ensino	12.361.0005.2010.0000						432.064,24
3 DESPESAS CORREN						342.239,89	
1 PESSOAL E ENCARGOS SOCIAIS					213.919,39		
VENCIMENTOS E VANTAGENS FIXAS - PESSOAL CIVIL	1.500.00.200.000	3.1.90.11.00	213.919,39				
3 OUTRAS DESPESAS CORRENTES					128.320,50		
MATERIAL DE CONSUMO	1.500.00.200.000	3.3.90.30.00	128.320,50				
4 DESPESAS DE CAPIT						89.824,35	
4 INVESTIMENTOS					89.824,35		
EQUIPAMENTOS E MATERIAL PERMANENTE	1.500.00.200.000	4.4.90.52.00	89.824,35				
TOTAL							432.064,24

PREFEITURA MUNICIPAL DE FLORESTA DO PIAUÍ

R MATIAS FRANCISCO DE LIMA, 447, centro - CNPJ:01612578/0001-61

Orçamento Programa - Exercício de 2026

Página 13

QUADRO AUXILIAR DE DETALHAMENTO DA DESPESA

ORGÃO	07	Sec. Municipal de Saúde e Saneamento
UNIDADE	01	Fundo Municipal de Saúde
SUB UNIDADE	00	Fundo Municipal de Saúde

Aplicacao Programada	Proj/Ativ	Finalidade	Categoria	Detalhada	TotalGrupo	Total Categ.	Total Func.
F.R. - C.A.							
Manutenção da Secretaria de Saúde e Saneamento	10.122.0002.2033.0000						1.140.840,06
3 DESPESAS CORREN						1.140.840,06	
1 PESSOAL E ENCARGOS SOCIAIS					13.219,58		
VENCIMENTOS E VANTAGENS FIXAS - PESSOAL CIVIL	1.600.02.999.000	3.1.90.11.00	13.219,58				
3 OUTRAS DESPESAS CORRENTES					1.127.620,48		
DIÁRIAS - CIVIL	1.600.02.999.000	3.3.90.14.00	13.219,58				
MATERIAL DE CONSUMO	1.600.02.999.000	3.3.90.30.00	132.000,00				
MATERIAL DE CONSUMO	1.600.02.999.000	3.3.90.30.00	182.400,90				
MATERIAL DE CONSUMO	1.600.02.999.000	3.3.90.30.00	500.000,00				
OUTROS SERVIÇOS DE TERCEIROS - PESSOA JURÍDICA	1.600.02.999.000	3.3.90.39.00	300.000,00				
Construção e Reforma de Postos e Unidades de Saúde	10.301.0006.1006.0000						1.663.934,63
4 DESPESAS DE CAPIT						1.663.934,63	
4 INVESTIMENTOS					1.663.934,63		
MATERIAL DE CONSUMO	1.500.00.300.000	4.4.90.30.00	7.931,75				
MATERIAL DE CONSUMO	1.600.02.999.000	4.4.90.30.00	7.931,75				
OUTROS SERVIÇOS DE TERCEIROS - PESSOA FÍSICA	1.500.00.300.000	4.4.90.36.00	47.393,21				
OUTROS SERVIÇOS DE TERCEIROS - PESSOA FÍSICA	1.600.02.999.000	4.4.90.36.00	59.685,35				
OUTROS SERVIÇOS DE TERCEIROS - PESSOA JURÍDICA	1.500.00.300.000	4.4.90.39.00	7.931,75				
OUTROS SERVIÇOS DE TERCEIROS - PESSOA JURÍDICA	1.600.02.999.000	4.4.90.39.00	7.931,75				
OBRAS E INSTALAÇÕES	1.500.00.300.000	4.4.90.51.00	66.139,66				
OBRAS E INSTALAÇÕES	1.601.02.999.000	4.4.90.51.00	146.430,01				
OBRAS E INSTALAÇÕES	1.601.02.999.000	4.4.90.51.00	540.095,60				
OBRAS E INSTALAÇÕES	1.631.02.999.000	4.4.90.51.00	89.859,46				
EQUIPAMENTOS E MATERIAL PERMANENTE	1.601.02.999.000	4.4.90.52.00	102.850,00				
EQUIPAMENTOS E MATERIAL PERMANENTE	1.601.02.999.000	4.4.90.52.00	540.095,60				
AQUISIÇÃO DE IMÓVEIS	1.500.00.300.000	4.4.90.61.00	6.609,79				
AQUISIÇÃO DE IMÓVEIS	1.631.02.999.000	4.4.90.61.00	33.048,95				
Encargos com Ações e Serviços Públicos de Saúde	10.301.0006.2023.0000						7.113.379,12
3 DESPESAS CORREN						6.513.742,07	
1 PESSOAL E ENCARGOS SOCIAIS					2.096.228,05		
CONTRATAÇÃO POR TEMPO DETERMINADO	1.500.00.300.000	3.1.90.04.00	110.000,00				
CONTRATAÇÃO POR TEMPO DETERMINADO	1.600.02.999.000	3.1.90.04.00	1.982,95				
VENCIMENTOS E VANTAGENS FIXAS - PESSOAL CIVIL	1.500.00.300.000	3.1.90.11.00	825.000,00				
VENCIMENTOS E VANTAGENS FIXAS - PESSOAL CIVIL	1.600.02.999.000	3.1.90.11.00	220.000,00				
VENCIMENTOS E VANTAGENS FIXAS - PESSOAL CIVIL	1.605.02.999.000	3.1.90.11.00	55.000,00				
VENCIMENTOS E VANTAGENS FIXAS - PESSOAL CIVIL	1.621.02.999.000	3.1.90.11.00	330.000,00				
VENCIMENTOS E VANTAGENS FIXAS - PESSOAL CIVIL	1.632.02.999.000	3.1.90.11.00	35.658,74				
OBRIGAÇÕES PATRONAIS	1.500.00.300.000	3.1.90.13.00	220.000,00				
OBRIGAÇÕES PATRONAIS	1.600.02.999.000	3.1.90.13.00	77.000,00				
OBRIGAÇÕES PATRONAIS	1.605.02.999.000	3.1.90.13.00	27.500,00				
OBRIGAÇÕES PATRONAIS	1.621.02.999.000	3.1.90.13.00	137.500,00				
OBRIGAÇÕES PATRONAIS	1.632.02.999.000	3.1.90.13.00	55.000,00				
DESPESAS DE EXERCÍCIOS ANTERIORES	1.500.00.300.000	3.1.90.92.00	793,18				
DESPESAS DE EXERCÍCIOS ANTERIORES	1.600.02.999.000	3.1.90.92.00	793,18				

PREFEITURA MUNICIPAL DE FLORESTA DO PIAUÍ

R MATIAS FRANCISCO DE LIMA, 447, centro - CNPJ:01612578/0001-61

Orçamento Programa - Exercício de 2026

Página 14

QUADRO AUXILIAR DE DETALHAMENTO DA DESPESA

ORGÃO	07	Sec. Municipal de Saúde e Saneamento
UNIDADE	01	Fundo Municipal de Saúde
SUB UNIDADE	00	Fundo Municipal de Saúde

Aplicacao Programada	Proj/Ativ	Finalidade	Categoria	Detalhada	TotalGrupo	Total Categ.	Total Func.
F.R. - C.A.							
Encargos com Ações e Serviços Públicos de Saúde	10.301.0006.2023.0000						7.113.379,12
3 DESPESAS CORREN						6.513.742,07	
3 OUTRAS DESPESAS CORRENTES					4.417.514,02		
DIÁRIAS - CIVIL	1.500.00.300.000	3.3.90.14.00		33.000,00			
DIÁRIAS - CIVIL	1.600.02.999.000	3.3.90.14.00		23.795,24			
DIÁRIAS - CIVIL	1.632.02.999.000	3.3.90.14.00		1.210,00			
MATERIAL DE CONSUMO	1.500.00.300.000	3.3.90.30.00		660.000,00			
MATERIAL DE CONSUMO	1.601.02.999.000	3.3.90.30.00		660.000,00			
MATERIAL DE CONSUMO	1.601.02.999.000	3.3.90.30.00		233.913,90			
MATERIAL DE CONSUMO	1.631.02.999.000	3.3.90.30.00		18.150,00			
MATERIAL DE CONSUMO	1.632.02.999.000	3.3.90.30.00		1.210,00			
MATERIAL DE CONSUMO	1.749.05.999.000	3.3.90.30.00		21.175,00			
PASSAGENS E DESPESAS COM LOCOMOÇÃO	1.500.00.300.000	3.3.90.33.00		793,18			
PASSAGENS E DESPESAS COM LOCOMOÇÃO	1.600.02.999.000	3.3.90.33.00		275.000,00			
OUTROS SERVIÇOS DE TERCEIROS - PESSOA FÍSICA	1.500.00.300.000	3.3.90.36.00		605.000,00			
OUTROS SERVIÇOS DE TERCEIROS - PESSOA FÍSICA	1.600.02.999.000	3.3.90.36.00		550.000,00			
OUTROS SERVIÇOS DE TERCEIROS - PESSOA FÍSICA	1.632.02.999.000	3.3.90.36.00		1.210,00			
OUTROS SERVIÇOS DE TERCEIROS - PESSOA JURÍDICA	1.500.00.300.000	3.3.90.39.00		880.000,00			
OUTROS SERVIÇOS DE TERCEIROS - PESSOA JURÍDICA	1.601.02.999.000	3.3.90.39.00		104.744,73			
OUTROS SERVIÇOS DE TERCEIROS - PESSOA JURÍDICA	1.601.02.999.000	3.3.90.39.00		233.913,35			
OUTROS SERVIÇOS DE TERCEIROS - PESSOA JURÍDICA	1.631.02.999.000	3.3.90.39.00		6.050,00			
OUTROS SERVIÇOS DE TERCEIROS - PESSOA JURÍDICA	1.632.02.999.000	3.3.90.39.00		1.210,00			
OBRIGAÇÕES TRIBUTÁRIAS E CONTRIBUTIVAS	1.500.00.300.000	3.3.90.47.00		1.982,95			
OBRIGAÇÕES TRIBUTÁRIAS E CONTRIBUTIVAS	1.600.02.999.000	3.3.90.47.00		1.982,95			
SENTENÇAS JUDICIAIS	1.500.00.300.000	3.3.90.91.00		793,18			
SENTENÇAS JUDICIAIS	1.600.02.999.000	3.3.90.91.00		793,18			
DESPESAS DE EXERCÍCIOS ANTERIORES	1.500.00.300.000	3.3.90.92.00		793,18			
DESPESAS DE EXERCÍCIOS ANTERIORES	1.600.02.999.000	3.3.90.92.00		793,18			
INDENIZAÇÕES E RESTITUIÇÕES	1.500.02.300.000	3.3.90.93.00		50.000,00			
INDENIZAÇÕES E RESTITUIÇÕES	1.600.02.999.000	3.3.90.93.00		50.000,00			
4 DESPESAS DE CAPIT						599.637,05	
4 INVESTIMENTOS					581.129,63		
OBRAS E INSTALAÇÕES	1.632.02.999.000	4.4.90.51.00		12.100,00			
EQUIPAMENTOS E MATERIAL PERMANENTE	1.500.00.300.000	4.4.90.52.00		165.000,00			
EQUIPAMENTOS E MATERIAL PERMANENTE	1.631.02.999.000	4.4.90.52.00		21.151,32			
EQUIPAMENTOS E MATERIAL PERMANENTE	1.631.02.999.000	4.4.90.52.00		21.151,32			
EQUIPAMENTOS E MATERIAL PERMANENTE	1.631.02.999.000	4.4.90.52.00		31.726,99			
EQUIPAMENTOS E MATERIAL PERMANENTE	1.632.02.999.000	4.4.90.52.00		330.000,00			
6 AMORTIZAÇÃO DA DÍVIDA					18.507,42		
PRINCIPAL DA DÍVIDA CONTRATUAL RESGATADO	1.500.00.300.000	4.6.90.71.00		9.253,71			
PRINCIPAL DA DÍVIDA CONTRATUAL RESGATADO	1.600.02.999.000	4.6.90.71.00		9.253,71			
Manutenção do PSF	10.301.0006.2024.0000						662.476,59
3 DESPESAS CORREN						662.476,59	
1 PESSOAL E ENCARGOS SOCIAIS					75.574,61		
CONTRATAÇÃO POR TEMPO DETERMINADO	1.500.00.300.000	3.1.90.04.00		7.931,75			
CONTRATAÇÃO POR TEMPO DETERMINADO	1.600.02.999.000	3.1.90.04.00		7.931,75			
VENCIMENTOS E VANTAGENS FIXAS - PESSOAL CIVIL	1.500.00.300.000	3.1.90.11.00		6.050,00			
VENCIMENTOS E VANTAGENS FIXAS - PESSOAL CIVIL	1.600.02.999.000	3.1.90.11.00		53.661,11			

PREFEITURA MUNICIPAL DE FLORESTA DO PIAUÍ

R MATIAS FRANCISCO DE LIMA, 447, centro - CNPJ:01612578/0001-61

Orçamento Programa - Exercício de 2026

Página 15

QUADRO AUXILIAR DE DETALHAMENTO DA DESPESA

ORGÃO	07	Sec. Municipal de Saúde e Saneamento
UNIDADE	01	Fundo Municipal de Saúde
SUB UNIDADE	00	Fundo Municipal de Saúde

Aplicacao Programada	Proj/Ativ	Finalidade	Categoria	Detalhada	TotalGrupo	Total Categ.	Total Func.
F.R. - C.A.							
Manutenção do PSF	10.301.0006.2024.0000						662.476,59
3 DESPESAS CORREN'						662.476,59	
3 OUTRAS DESPESAS CORRENTES					586.901,98		
DIÁRIAS - CIVIL		1.500.00.300.000	3.3.90.14.00	3.304,89			
DIÁRIAS - CIVIL		1.600.02.999.000	3.3.90.14.00	3.304,89			
MATERIAL DE CONSUMO		1.500.00.300.000	3.3.90.30.00	1.321,96			
MATERIAL DE CONSUMO		1.600.02.999.000	3.3.90.30.00	1.321,96			
OUTROS SERVIÇOS DE TERCEIROS - PESSOA FÍSICA		1.500.00.300.000	3.3.90.36.00	34.370,90			
OUTROS SERVIÇOS DE TERCEIROS - PESSOA FÍSICA		1.600.02.999.000	3.3.90.36.00	185.538,67			
OUTROS SERVIÇOS DE TERCEIROS - PESSOA FÍSICA		1.601.02.999.000	3.3.90.36.00	121.000,00			
OUTROS SERVIÇOS DE TERCEIROS - PESSOA FÍSICA		1.601.02.999.000	3.3.90.36.00	233.913,35			
OUTROS SERVIÇOS DE TERCEIROS - PESSOA JURÍDICA		1.500.00.300.000	3.3.90.39.00	1.503,40			
OUTROS SERVIÇOS DE TERCEIROS - PESSOA JURÍDICA		1.600.02.999.000	3.3.90.39.00	1.321,96			
Manutenção do PSB	10.301.0006.2025.0000						138.571,53
3 DESPESAS CORREN'						125.351,95	
1 PESSOAL E ENCARGOS SOCIAIS					32.239,45		
CONTRATAÇÃO POR TEMPO DETERMINADO		1.500.00.300.000	3.1.90.04.00	660,99			
CONTRATAÇÃO POR TEMPO DETERMINADO		1.600.02.999.000	3.1.90.04.00	660,99			
VENCIMENTOS E VANTAGENS FIXAS - PESSOAL CIVIL		1.500.00.300.000	3.1.90.11.00	4.219,11			
VENCIMENTOS E VANTAGENS FIXAS - PESSOAL CIVIL		1.600.02.999.000	3.1.90.11.00	26.698,36			
3 OUTRAS DESPESAS CORRENTES					93.112,50		
DIÁRIAS - CIVIL		1.500.00.300.000	3.3.90.14.00	1.982,95			
DIÁRIAS - CIVIL		1.600.02.999.000	3.3.90.14.00	1.982,95			
MATERIAL DE CONSUMO		1.500.00.300.000	3.3.90.30.00	2.643,92			
MATERIAL DE CONSUMO		1.600.02.999.000	3.3.90.30.00	53.972,12			
OUTROS SERVIÇOS DE TERCEIROS - PESSOA FÍSICA		1.500.00.300.000	3.3.90.36.00	2.643,92			
OUTROS SERVIÇOS DE TERCEIROS - PESSOA FÍSICA		1.600.02.999.000	3.3.90.36.00	28.564,66			
OUTROS SERVIÇOS DE TERCEIROS - PESSOA JURÍDICA		1.500.00.300.000	3.3.90.39.00	660,99			
OUTROS SERVIÇOS DE TERCEIROS - PESSOA JURÍDICA		1.600.02.999.000	3.3.90.39.00	660,99			
4 DESPESAS DE CAPIT						13.219,58	
4 INVESTIMENTOS					13.219,58		
EQUIPAMENTOS E MATERIAL PERMANENTE		1.500.00.300.000	4.4.90.52.00	6.609,79			
EQUIPAMENTOS E MATERIAL PERMANENTE		1.631.02.999.000	4.4.90.52.00	6.609,79			
Manutenção do PACS	10.301.0006.2026.0000						439.596,81
3 DESPESAS CORREN'						437.176,81	
1 PESSOAL E ENCARGOS SOCIAIS					362.944,77		
CONTRATAÇÃO POR TEMPO DETERMINADO		1.500.00.300.000	3.1.90.04.00	1.321,96			
CONTRATAÇÃO POR TEMPO DETERMINADO		1.600.02.999.000	3.1.90.04.00	1.321,96			
VENCIMENTOS E VANTAGENS FIXAS - PESSOAL CIVIL		1.500.00.300.000	3.1.90.11.00	6.100,85			
VENCIMENTOS E VANTAGENS FIXAS - PESSOAL CIVIL		1.604.02.999.000	3.1.90.11.00	330.000,00			
OBRIGAÇÕES PATRONAIS		1.604.02.999.000	3.1.90.13.00	24.200,00			

PREFEITURA MUNICIPAL DE FLORESTA DO PIAUÍ

R MATIAS FRANCISCO DE LIMA, 447, centro - CNPJ:01612578/0001-61

Orçamento Programa - Exercício de 2026

Página 16

QUADRO AUXILIAR DE DETALHAMENTO DA DESPESA

ORGÃO	07	Sec. Municipal de Saúde e Saneamento
UNIDADE	01	Fundo Municipal de Saúde
SUB UNIDADE	00	Fundo Municipal de Saúde

Aplicacao Programada	Proj/Ativ	Finalidade	Categoria	Detalhada	TotalGrupo	Total Categ.	Total Func.
		F.R. - C.A.					
Manutenção do PACS	10.301.0006.2026.0000						439.596,81
3	DESPEAS CORREN					437.176,81	
3	OUTRAS DESPEAS CORRENTES				74.232,04		
	DIÁRIAS - CIVIL	1.500.00.300.000	3.3.90.14.00	1.881,75			
	DIÁRIAS - CIVIL	1.600.02.999.000	3.3.90.14.00	7.931,75			
	DIÁRIAS - CIVIL	1.604.02.999.000	3.3.90.14.00	2.420,00			
	MATERIAL DE CONSUMO	1.500.00.300.000	3.3.90.30.00	1.982,95			
	MATERIAL DE CONSUMO	1.600.02.999.000	3.3.90.30.00	1.982,95			
	MATERIAL DE CONSUMO	1.604.02.999.000	3.3.90.30.00	2.420,00			
	OUTROS SERVIÇOS DE TERCEIROS - PESSOA FÍSICA	1.500.00.300.000	3.3.90.36.00	11.897,61			
	OUTROS SERVIÇOS DE TERCEIROS - PESSOA FÍSICA	1.600.02.999.000	3.3.90.36.00	11.897,61			
	OUTROS SERVIÇOS DE TERCEIROS - PESSOA FÍSICA	1.604.02.999.000	3.3.90.36.00	12.100,00			
	OUTROS SERVIÇOS DE TERCEIROS - PESSOA JURÍDICA	1.500.00.300.000	3.3.90.39.00	9.253,71			
	OUTROS SERVIÇOS DE TERCEIROS - PESSOA JURÍDICA	1.600.02.999.000	3.3.90.39.00	9.253,71			
	OUTROS SERVIÇOS DE TERCEIROS - PESSOA JURÍDICA	1.604.02.999.000	3.3.90.39.00	1.210,00			
4	DESPEAS DE CAPIT					2.420,00	
4	INVESTIMENTOS				2.420,00		
	EQUIPAMENTOS E MATERIAL PERMANENTE	1.604.02.999.000	4.4.90.52.00	2.420,00			
Manutenção do PAB Fixo	10.301.0006.2027.0000						3.855.146,31
3	DESPEAS CORREN					3.799.576,74	
1	PESSOAL E ENCARGOS SOCIAIS				787.981,08		
	CONTRATAÇÃO POR TEMPO DETERMINADO	1.500.00.300.000	3.1.90.04.00	55.000,00			
	CONTRATAÇÃO POR TEMPO DETERMINADO	1.600.02.999.000	3.1.90.04.00	1.321,96			
	VENCIMENTOS E VANTAGENS FIXAS - PESSOAL CIVIL	1.500.00.300.000	3.1.90.11.00	385.000,00			
	VENCIMENTOS E VANTAGENS FIXAS - PESSOAL CIVIL	1.600.02.999.000	3.1.90.11.00	346.659,12			
3	OUTRAS DESPEAS CORRENTES				3.011.595,66		
	DIÁRIAS - CIVIL	1.500.00.300.000	3.3.90.14.00	3.304,89			
	DIÁRIAS - CIVIL	1.600.02.999.000	3.3.90.14.00	88.000,00			
	MATERIAL DE CONSUMO	1.500.00.300.000	3.3.90.30.00	6.836,93			
	MATERIAL DE CONSUMO	1.600.02.999.000	3.3.90.30.00	266.200,00			
	MATERIAL DE CONSUMO	1.621.02.999.000	3.3.90.30.00	847.000,00			
	OUTROS SERVIÇOS DE TERCEIROS - PESSOA FÍSICA	1.500.00.300.000	3.3.90.36.00	2.643,92			
	OUTROS SERVIÇOS DE TERCEIROS - PESSOA FÍSICA	1.600.02.999.000	3.3.90.36.00	731.500,00			
	OUTROS SERVIÇOS DE TERCEIROS - PESSOA FÍSICA	1.621.02.999.000	3.3.90.36.00	275.000,00			
	OUTROS SERVIÇOS DE TERCEIROS - PESSOA JURÍDICA	1.500.00.300.000	3.3.90.39.00	4.609,92			
	OUTROS SERVIÇOS DE TERCEIROS - PESSOA JURÍDICA	1.600.02.999.000	3.3.90.39.00	423.500,00			
	OUTROS SERVIÇOS DE TERCEIROS - PESSOA JURÍDICA	1.621.02.999.000	3.3.90.39.00	363.000,00			
4	DESPEAS DE CAPIT					55.569,57	
4	INVESTIMENTOS				55.569,57		
	EQUIPAMENTOS E MATERIAL PERMANENTE	1.500.00.300.000	4.4.90.52.00	1.321,96			
	EQUIPAMENTOS E MATERIAL PERMANENTE	1.621.02.999.000	4.4.90.52.00	42.350,00			
	EQUIPAMENTOS E MATERIAL PERMANENTE	1.631.02.999.000	4.4.90.52.00	11.897,61			
Manutenção do Centro Odontológico - CEO	10.301.0006.2028.0000						126.268,79
3	DESPEAS CORREN					121.697,89	
1	PESSOAL E ENCARGOS SOCIAIS				63.531,73		
	VENCIMENTOS E VANTAGENS FIXAS - PESSOAL CIVIL	1.500.00.300.000	3.1.90.11.00	1.321,96			
	VENCIMENTOS E VANTAGENS FIXAS - PESSOAL CIVIL	1.600.02.999.000	3.1.90.11.00	62.209,77			

PREFEITURA MUNICIPAL DE FLORESTA DO PIAUÍ

R MATIAS FRANCISCO DE LIMA, 447, centro - CNPJ:01612578/0001-61

Orçamento Programa - Exercício de 2026

Página 17

QUADRO AUXILIAR DE DETALHAMENTO DA DESPESA

ORGÃO	07	Sec. Municipal de Saúde e Saneamento
UNIDADE	01	Fundo Municipal de Saúde
SUB UNIDADE	00	Fundo Municipal de Saúde

Aplicacao Programada	Proj/Ativ	Finalidade	Categoria	Detalhada	TotalGrupo	Total Categ.	Total Func.
F.R. - C.A.							
Manutenção do Centro Odontológico - CEO	10.301.0006.2028.0000						126.268,79
3 DESPESAS CORREN'						121.697,89	
3 OUTRAS DESPESAS CORRENTES					58.166,16		
MATERIAL DE CONSUMO	1.500.00.300.000	3.3.90.30.00		7.931,75			
MATERIAL DE CONSUMO	1.600.02.999.000	3.3.90.30.00		7.931,75			
OUTROS SERVIÇOS DE TERCEIROS - PESSOA FÍSICA	1.500.00.300.000	3.3.90.36.00		13.219,58			
OUTROS SERVIÇOS DE TERCEIROS - PESSOA FÍSICA	1.600.02.999.000	3.3.90.36.00		13.219,58			
OUTROS SERVIÇOS DE TERCEIROS - PESSOA JURÍDICA	1.500.00.300.000	3.3.90.39.00		7.931,75			
OUTROS SERVIÇOS DE TERCEIROS - PESSOA JURÍDICA	1.600.02.999.000	3.3.90.39.00		7.931,75			
4 DESPESAS DE CAPIT						4.570,90	
4 INVESTIMENTOS					4.570,90		
OUTROS SERVIÇOS DE TERCEIROS - PESSOA JURÍDICA	1.631.02.999.000	4.4.90.39.00		605,00			
EQUIPAMENTOS E MATERIAL PERMANENTE	1.500.00.300.000	4.4.90.52.00		1.982,95			
EQUIPAMENTOS E MATERIAL PERMANENTE	1.631.02.999.000	4.4.90.52.00		1.982,95			
Núcleo de Apoio à Saúde da Família-NASF	10.301.0006.2029.0000						47.590,50
3 DESPESAS CORREN'						47.590,50	
3 OUTRAS DESPESAS CORRENTES					47.590,50		
MATERIAL DE CONSUMO	1.500.00.300.000	3.3.90.30.00		7.931,75			
MATERIAL DE CONSUMO	1.600.02.999.000	3.3.90.30.00		7.931,75			
OUTROS SERVIÇOS DE TERCEIROS - PESSOA FÍSICA	1.500.00.300.000	3.3.90.36.00		7.931,75			
OUTROS SERVIÇOS DE TERCEIROS - PESSOA FÍSICA	1.600.02.999.000	3.3.90.36.00		7.931,75			
OUTROS SERVIÇOS DE TERCEIROS - PESSOA JURÍDICA	1.500.00.300.000	3.3.90.39.00		7.931,75			
OUTROS SERVIÇOS DE TERCEIROS - PESSOA JURÍDICA	1.600.02.999.000	3.3.90.39.00		7.931,75			
Manutenção da Secretaria de Saúde e Saneamento	10.301.0006.2033.0000						255.000,00
3 DESPESAS CORREN'						55.000,00	
3 OUTRAS DESPESAS CORRENTES					55.000,00		
OUTROS SERVIÇOS DE TERCEIROS - PESSOA FÍSICA	1.605.00.999.000	3.3.90.36.00		55.000,00			
4 DESPESAS DE CAPIT						200.000,00	
4 INVESTIMENTOS					200.000,00		
EQUIPAMENTOS E MATERIAL PERMANENTE	1.600.00.999.000	4.4.90.52.00		200.000,00			
Ações de enfrentamento da Emergência COVID-19	10.301.0006.2171.0000						79.255,00
3 DESPESAS CORREN'						56.265,00	
1 PESSOAL E ENCARGOS SOCIAIS					4.840,00		
OUTRAS DESPESAS VARIÁVEIS - PESSOAL CIVIL	1.602.02.999.000	3.1.90.16.00		2.420,00			
OUTRAS DESPESAS VARIÁVEIS - PESSOAL CIVIL	1.631.02.999.000	3.1.90.16.00		2.420,00			
3 OUTRAS DESPESAS CORRENTES					51.425,00		
DIÁRIAS - CIVIL	1.602.02.999.000	3.3.90.14.00		2.420,00			
DIÁRIAS - CIVIL	1.631.02.999.000	3.3.90.14.00		1.210,00			
MATERIAL DE CONSUMO	1.602.02.999.000	3.3.90.30.00		12.100,00			
OUTROS SERVIÇOS DE TERCEIROS - PESSOA FÍSICA	1.602.02.999.000	3.3.90.36.00		6.050,00			
OUTROS SERVIÇOS DE TERCEIROS - PESSOA FÍSICA	1.631.02.999.000	3.3.90.36.00		2.420,00			
OUTROS SERVIÇOS DE TERCEIROS - PESSOA JURÍDICA	1.602.02.999.000	3.3.90.39.00		24.200,00			
OUTROS SERVIÇOS DE TERCEIROS - PESSOA JURÍDICA	1.631.02.999.000	3.3.90.39.00		3.025,00			
4 DESPESAS DE CAPIT						22.990,00	

PREFEITURA MUNICIPAL DE FLORESTA DO PIAUÍ

R MATIAS FRANCISCO DE LIMA, 447, centro - CNPJ:01612578/0001-61

Orçamento Programa - Exercício de 2026

Página 18

QUADRO AUXILIAR DE DETALHAMENTO DA DESPESA

ORGÃO	07	Sec. Municipal de Saúde e Saneamento
UNIDADE	01	Fundo Municipal de Saúde
SUB UNIDADE	00	Fundo Municipal de Saúde

Aplicacao Programada	Proj/Ativ	Finalidade	Categoria	Detalhada	TotalGrupo	Total Categ.	Total Func.
F.R. - C.A.							
Ações de enfrentamento da Emergência COVID-19	10.301.0006.2171.0000						79.255,00
4 DESPESAS DE CAPIT						22.990,00	
4 INVESTIMENTOS					22.990,00		
OBRAS E INSTALAÇÕES		1.603.02.999.000	4.4.90.51.00	12.100,00			
EQUIPAMENTOS E MATERIAL PERMANENTE		1.602.02.999.000	4.4.90.52.00	6.050,00			
EQUIPAMENTOS E MATERIAL PERMANENTE		1.603.02.999.000	4.4.90.52.00	2.420,00			
EQUIPAMENTOS E MATERIAL PERMANENTE		1.631.02.999.000	4.4.90.52.00	2.420,00			
Manutenção da Assistência Farmacêutica	10.303.0006.2030.0000					83.547,74	83.547,74
3 DESPESAS CORREN'						83.547,74	
3 OUTRAS DESPESAS CORRENTES					83.547,74		
MATERIAL DE CONSUMO		1.500.00.300.000	3.3.90.30.00	4.759,05			
MATERIAL DE CONSUMO		1.600.02.999.000	3.3.90.30.00	4.759,05			
MATERIAL, BEM OU SERVIÇO PARA DISTRIBUIÇÃO GRATUITA		1.500.00.300.000	3.3.90.32.00	37.014,82			
MATERIAL, BEM OU SERVIÇO PARA DISTRIBUIÇÃO GRATUITA		1.500.00.300.000	3.3.90.32.00	37.014,82			
Manutenção do Programa de Vigilância Sanitária	10.304.0007.2031.0000					100.411,99	102.831,99
3 DESPESAS CORREN'						100.411,99	
1 PESSOAL E ENCARGOS SOCIAIS					51.278,59		
CONTRATAÇÃO POR TEMPO DETERMINADO		1.500.00.300.000	3.1.90.04.00	1.321,96			
CONTRATAÇÃO POR TEMPO DETERMINADO		1.600.02.999.000	3.1.90.04.00	1.321,96			
VENCIMENTOS E VANTAGENS FIXAS - PESSOAL CIVIL		1.500.00.300.000	3.1.90.11.00	6.284,67			
VENCIMENTOS E VANTAGENS FIXAS - PESSOAL CIVIL		1.604.02.999.000	3.1.90.11.00	24.200,00			
OBRIGAÇÕES PATRONAIS		1.604.02.999.000	3.1.90.13.00	18.150,00			
3 OUTRAS DESPESAS CORRENTES					49.133,40		
DIÁRIAS - CIVIL		1.500.00.300.000	3.3.90.14.00	1.982,95			
DIÁRIAS - CIVIL		1.600.02.999.000	3.3.90.14.00	1.982,95			
DIÁRIAS - CIVIL		1.604.02.999.000	3.3.90.14.00	1.210,00			
MATERIAL DE CONSUMO		1.500.00.300.000	3.3.90.30.00	2.643,92			
MATERIAL DE CONSUMO		1.600.02.999.000	3.3.90.30.00	2.379,52			
MATERIAL DE CONSUMO		1.604.02.999.000	3.3.90.30.00	1.210,00			
OUTROS SERVIÇOS DE TERCEIROS - PESSOA FÍSICA		1.500.00.300.000	3.3.90.36.00	5.948,81			
OUTROS SERVIÇOS DE TERCEIROS - PESSOA FÍSICA		1.600.02.999.000	3.3.90.36.00	25.389,35			
OUTROS SERVIÇOS DE TERCEIROS - PESSOA FÍSICA		1.604.02.999.000	3.3.90.36.00	1.210,00			
OUTROS SERVIÇOS DE TERCEIROS - PESSOA JURÍDICA		1.500.00.300.000	3.3.90.39.00	1.982,95			
OUTROS SERVIÇOS DE TERCEIROS - PESSOA JURÍDICA		1.600.02.999.000	3.3.90.39.00	1.982,95			
OUTROS SERVIÇOS DE TERCEIROS - PESSOA JURÍDICA		1.604.02.999.000	3.3.90.39.00	1.210,00			
4 DESPESAS DE CAPIT						2.420,00	
4 INVESTIMENTOS					2.420,00		
OBRAS E INSTALAÇÕES		1.604.02.999.000	4.4.90.51.00	1.210,00			
EQUIPAMENTOS E MATERIAL PERMANENTE		1.604.02.999.000	4.4.90.52.00	1.210,00			
Realização e Campanhas de Vacinação	10.305.0007.2032.0000					360.669,42	360.669,42
3 DESPESAS CORREN'						360.669,42	
3 OUTRAS DESPESAS CORRENTES					360.669,42		
MATERIAL DE CONSUMO		1.500.00.300.000	3.3.90.30.00	4.759,05			
MATERIAL DE CONSUMO		1.600.02.999.000	3.3.90.30.00	4.759,05			
OUTROS SERVIÇOS DE TERCEIROS - PESSOA FÍSICA		1.500.00.300.000	3.3.90.36.00	21.151,32			
OUTROS SERVIÇOS DE TERCEIROS - PESSOA FÍSICA		1.600.02.999.000	3.3.90.36.00	330.000,00			

PREFEITURA MUNICIPAL DE FLORESTA DO PIAUÍ

R MATIAS FRANCISCO DE LIMA, 447, centro - CNPJ:01612578/0001-61

Orçamento Programa - Exercício de 2026

Página 19

QUADRO AUXILIAR DE DETALHAMENTO DA DESPESA

ORGÃO	07	Sec. Municipal de Saúde e Saneamento					
UNIDADE	01	Fundo Municipal de Saúde					
SUB UNIDADE	00	Fundo Municipal de Saúde					
Aplicacao Programada	Proj/Ativ	Finalidade	Categoria	Detalhada	TotalGrupo	Total Categ.	Total Func.
		F.R. - C.A.					
TOTAL							16.069.108,49

PREFEITURA MUNICIPAL DE FLORESTA DO PIAUÍ

R MATIAS FRANCISCO DE LIMA, 447, centro - CNPJ:01612578/0001-61

Orçamento Programa - Exercício de 2026

Página 20

QUADRO AUXILIAR DE DETALHAMENTO DA DESPESA

ORGÃO	07	Sec. Municipal de Saúde e Saneamento					
UNIDADE	02	Sec. Municipal de Saúde e Saneamento					
SUB UNIDADE	00	Sec. Municipal de Saúde e Saneamento					
Aplicacao Programada	Proj/Ativ	Finalidade	Categoria	Detalhada	TotalGrupo	Total Categ.	Total Func.
		F.R. - C.A.					
Encargos com Ações e Serviços Públicos de Saúde							12.221,00
3	DESPESAS CORREN	10.122.0002.2023.0000				12.221,00	
1	PESSOAL E ENCARGOS SOCIAIS				12.221,00		
	OBRIGAÇÕES PATRONAIS	1.500.00.300.000	3.1.90.13.00	12.221,00			
Manutenção da Secretaria de Saúde e Saneamento							682.622,65
3	DESPESAS CORREN	10.122.0002.2033.0000				572.622,65	
1	PESSOAL E ENCARGOS SOCIAIS				15.125,00		
	VENCIMENTOS E VANTAGENS FIXAS - PESSOAL CIVIL	1.500.00.300.000	3.1.90.11.00	15.125,00			
3	OUTRAS DESPESAS CORRENTES				557.497,65		
	DIÁRIAS - CIVIL	1.500.00.300.000	3.3.90.14.00	11.000,00			
	MATERIAL DE CONSUMO	1.500.00.300.000	3.3.90.30.00	198.000,00			
	MATERIAL, BEM OU SERVIÇO PARA DISTRIBUIÇÃO GRATUITA	1.500.00.300.000	3.3.90.32.00	99.000,00			
	PASSAGENS E DESPESAS COM LOCOMOÇÃO	1.500.00.300.000	3.3.90.33.00	1.982,95			
	OUTROS SERVIÇOS DE TERCEIROS - PESSOA FÍSICA	1.500.00.300.000	3.3.90.36.00	165.000,00			
	OUTROS SERVIÇOS DE TERCEIROS - PESSOA JURÍDICA	1.500.00.300.000	3.3.90.39.00	72.600,00			
	OBRIGAÇÕES TRIBUTÁRIAS E CONTRIBUTIVAS	1.500.00.300.000	3.3.90.47.00	1.982,95			
	SENTENÇAS JUDICIAIS	1.500.00.300.000	3.3.90.91.00	7.931,75			
4	DESPESAS DE CAPIT					110.000,00	
4	INVESTIMENTOS				110.000,00		
	EQUIPAMENTOS E MATERIAL PERMANENTE	1.500.00.300.000	4.4.90.52.00	110.000,00			
TOTAL							694.843,65

PREFEITURA MUNICIPAL DE FLORESTA DO PIAUÍ

R MATIAS FRANCISCO DE LIMA, 447, centro - CNPJ:01612578/0001-61

Orçamento Programa - Exercício de 2026

Página 21

QUADRO AUXILIAR DE DETALHAMENTO DA DESPESA

ORGÃO	08	Sec. Mun. de Obras, Habitação, serv.púb.					
UNIDADE	01	Sec. Mun. de Obras, Habitação, serv.púb.					
SUB UNIDADE	00	Sec. Mun. de Obras, Habitação, serv.púb.					
Aplicacao Programada	Proj/Ativ	Finalidade	Categoria	Detalhada	TotalGrupo	Total Categ.	Total Func.
F.R. - C.A.							
Manut. da Sec. Mun. de Obras, Habitação, Serviços Públicos e Infra-Estrutura	04.122.0002.2034.0000						348.944,75
3	DESPESAS CORREN					150.944,75	
1	PESSOAL E ENCARGOS SOCIAIS				30.250,00		
	VENCIMENTOS E VANTAGENS FIXAS - PESSOAL CIVIL	1.500.00.999.000	3.1.90.11.00	30.250,00			
3	OUTRAS DESPESAS CORRENTES					120.694,75	
	DIÁRIAS - CIVIL	1.500.00.999.000	3.3.90.14.00	4.626,84			
	DIÁRIAS - CIVIL	1.500.00.999.000	3.3.90.14.00	793,18			
	MATERIAL DE CONSUMO	1.500.00.999.000	3.3.90.30.00	40.451,91			
	PASSAGENS E DESPESAS COM LOCOMOÇÃO	1.500.00.999.000	3.3.90.33.00	793,18			
	OUTROS SERVIÇOS DE TERCEIROS - PESSOA FÍSICA	1.500.00.999.000	3.3.90.36.00	19.829,37			
	OUTROS SERVIÇOS DE TERCEIROS - PESSOA JURÍDICA	1.500.00.999.000	3.3.90.39.00	54.200,27			
4	DESPESAS DE CAPIT					198.000,00	
4	INVESTIMENTOS					198.000,00	
	EQUIPAMENTOS E MATERIAL PERMANENTE	1.500.00.999.000	4.4.90.52.00	198.000,00			
Pavimentação e Recuperação de Vias Públicas	15.451.0008.1007.0000						444.192,96
4	DESPESAS DE CAPIT					444.192,96	
4	INVESTIMENTOS					444.192,96	
	OUTROS SERVIÇOS DE TERCEIROS - PESSOA FÍSICA	1.500.00.999.000	4.4.90.36.00	1.321,96			
	OBRAS E INSTALAÇÕES	1.700.05.999.000	4.4.90.51.00	181.500,00			
	OBRAS E INSTALAÇÕES	1.700.05.999.000	4.4.90.51.00	165.000,00			
	OBRAS E INSTALAÇÕES	1.701.05.999.000	4.4.90.51.00	18.150,00			
	OBRAS E INSTALAÇÕES	1.706.05.999.000	4.4.90.51.00	51.000,00			
	OBRAS E INSTALAÇÕES	1.710.05.999.000	4.4.90.51.00	15.000,00			
	OBRAS E INSTALAÇÕES	1.899.00.999.000	4.4.90.51.00	12.221,00			
Manut. da Sec. Mun. de Obras, Habitação, Serviços Públicos e Infra-Estrutura	15.451.0008.2034.0000						660.000,00
4	DESPESAS DE CAPIT					660.000,00	
4	INVESTIMENTOS					660.000,00	
	OUTROS SERVIÇOS DE TERCEIROS - PESSOA JURÍDICA	1.700.05.999.000	4.4.90.39.00	495.000,00			
	OUTROS SERVIÇOS DE TERCEIROS - PESSOA JURÍDICA	1.700.05.999.000	4.4.90.39.00	165.000,00			
Manutenção de Prédios Públicos	15.451.0008.2035.0000						672.047,48
3	DESPESAS CORREN					672.047,48	
3	OUTRAS DESPESAS CORRENTES					672.047,48	
	MATERIAL DE CONSUMO	1.500.00.999.000	3.3.90.30.00	35.855,81			
	MATERIAL DE CONSUMO	1.700.05.999.000	3.3.90.30.00	68.741,81			
	OUTROS SERVIÇOS DE TERCEIROS - PESSOA FÍSICA	1.500.00.999.000	3.3.90.36.00	793,18			
	OUTROS SERVIÇOS DE TERCEIROS - PESSOA FÍSICA	1.701.05.999.000	3.3.90.36.00	15.863,50			
	OUTROS SERVIÇOS DE TERCEIROS - PESSOA JURÍDICA	1.500.00.999.000	3.3.90.39.00	793,18			
	OUTROS SERVIÇOS DE TERCEIROS - PESSOA JURÍDICA	1.700.05.999.000	3.3.90.39.00	550.000,00			
Reforma e Recuperação de Praças e Lograd ouros.	15.451.0012.1008.0000						669.884,91
3	DESPESAS CORREN					220.000,00	
3	OUTRAS DESPESAS CORRENTES					220.000,00	
	OUTROS SERVIÇOS DE TERCEIROS - PESSOA JURÍDICA	1.500.00.999.000	3.3.90.39.00	220.000,00			
4	DESPESAS DE CAPIT					449.884,91	

PREFEITURA MUNICIPAL DE FLORESTA DO PIAUÍ

R MATIAS FRANCISCO DE LIMA, 447, centro - CNPJ:01612578/0001-61

Orçamento Programa - Exercício de 2026

Página 22

QUADRO AUXILIAR DE DETALHAMENTO DA DESPESA

ORGÃO	08	Sec. Mun. de Obras, Habitação, serv.púb.
UNIDADE	01	Sec. Mun. de Obras, Habitação, serv.púb.
SUB UNIDADE	00	Sec. Mun. de Obras, Habitação, serv.púb.

Aplicacao Programada	Proj/Ativ	Finalidade	Categoria	Detalhada	TotalGrupo	Total Categ.	Total Func.
F.R. - C.A.							
Reforma e Recuperação de Praças e Lograd ouros.	15.451.0012.1008.0000						669.884,91
4 DESPESAS DE CAPIT						449.884,91	
4 INVESTIMENTOS					449.884,91		
MATERIAL DE CONSUMO		1.500.00.999.000	4.4.90.30.00	3.304,89			
MATERIAL DE CONSUMO		1.700.05.999.000	4.4.90.30.00	275.000,00			
OUTROS SERVIÇOS DE TERCEIROS - PESSOA FÍSICA		1.500.00.999.000	4.4.90.36.00	793,18			
OUTROS SERVIÇOS DE TERCEIROS - PESSOA FÍSICA		1.701.05.999.000	4.4.90.36.00	39.658,73			
OBRAS E INSTALAÇÕES		1.500.00.999.000	4.4.90.51.00	12.213,72			
OBRAS E INSTALAÇÕES		1.701.05.999.000	4.4.90.51.00	94.472,39			
OBRAS E INSTALAÇÕES		1.899.00.999.000	4.4.90.51.00	24.442,00			
Manutenção dos Serviços de Limpeza Pública	15.452.0008.2036.0000						548.156,74
3 DESPESAS CORREN'						547.363,56	
3 OUTRAS DESPESAS CORRENTES					547.363,56		
MATERIAL DE CONSUMO		1.500.00.999.000	3.3.90.30.00	60.500,00			
OUTROS SERVIÇOS DE TERCEIROS - PESSOA FÍSICA		1.500.00.999.000	3.3.90.36.00	82.500,00			
OUTROS SERVIÇOS DE TERCEIROS - PESSOA JURÍDICA		1.500.00.999.000	3.3.90.39.00	404.363,56			
4 DESPESAS DE CAPIT							793,18
4 INVESTIMENTOS					793,18		
EQUIPAMENTOS E MATERIAL PERMANENTE		1.500.00.999.000	4.4.90.52.00	793,18			
Encargos com Iluminação Pública	15.452.0008.2037.0000						7.931,74
3 DESPESAS CORREN'						7.931,74	
3 OUTRAS DESPESAS CORRENTES					7.931,74		
MATERIAL DE CONSUMO		1.500.00.999.000	3.3.90.30.00	1.321,96			
OUTROS SERVIÇOS DE TERCEIROS - PESSOA FÍSICA		1.500.00.999.000	3.3.90.36.00	3.304,89			
OUTROS SERVIÇOS DE TERCEIROS - PESSOA JURÍDICA		1.500.00.999.000	3.3.90.39.00	3.304,89			
Construção e manutenção de calçamento	15.847.0018.2067.0000						6.050,00
4 DESPESAS DE CAPIT						6.050,00	
4 INVESTIMENTOS					6.050,00		
OBRAS E INSTALAÇÕES		1.500.00.999.000	4.4.90.51.00	6.050,00			
Programa Melhoria Habitacional Rural	16.481.0009.1009.0000						160.676,05
4 DESPESAS DE CAPIT						160.676,05	
4 INVESTIMENTOS					160.676,05		
OBRAS E INSTALAÇÕES		1.700.05.999.000	4.4.90.51.00	160.676,05			
Manutenção de Praças, Parques, Jardins e Cemitérios	17.451.0012.2038.0000						21.151,34
3 DESPESAS CORREN'						21.151,34	
3 OUTRAS DESPESAS CORRENTES					21.151,34		
MATERIAL DE CONSUMO		1.500.00.999.000	3.3.90.30.00	3.304,89			
OUTROS SERVIÇOS DE TERCEIROS - PESSOA FÍSICA		1.500.00.999.000	3.3.90.36.00	15.863,50			
OUTROS SERVIÇOS DE TERCEIROS - PESSOA JURÍDICA		1.500.00.999.000	3.3.90.39.00	1.982,95			
Sistema de Abastecimento d Água	17.511.0010.2039.0000						50.056,81
3 DESPESAS CORREN'						36.486,05	

PREFEITURA MUNICIPAL DE FLORESTA DO PIAUÍ

R MATIAS FRANCISCO DE LIMA, 447, centro - CNPJ:01612578/0001-61

Orçamento Programa - Exercício de 2026

Página 23

QUADRO AUXILIAR DE DETALHAMENTO DA DESPESA

ORGÃO	08	Sec. Mun. de Obras, Habitação, serv.púb.
UNIDADE	01	Sec. Mun. de Obras, Habitação, serv.púb.
SUB UNIDADE	00	Sec. Mun. de Obras, Habitação, serv.púb.

Aplicacao Programada	Proj/Ativ	Finalidade	Categoria	Detalhada	TotalGrupo	Total Categ.	Total Func.
F.R. - C.A.							
Sistema de Abastecimento d Água	17.511.0010.2039.0000						50.056,81
3 DESPESAS CORREN'						36.486,05	
3 OUTRAS DESPESAS CORRENTES					36.486,05		
MATERIAL DE CONSUMO	1.500.00.999.000	3.3.90.30.00		793,18			
OUTROS SERVIÇOS DE TERCEIROS - PESSOA FÍSICA	1.500.00.999.000	3.3.90.36.00		15.863,50			
OUTROS SERVIÇOS DE TERCEIROS - PESSOA JURÍDICA	1.500.00.999.000	3.3.90.39.00		19.829,37			
4 DESPESAS DE CAPIT						13.570,76	
4 INVESTIMENTOS					13.570,76		
OBRAS E INSTALAÇÕES	1.755.00.150.000	4.4.90.51.00		12.777,58			
EQUIPAMENTOS E MATERIAL PERMANENTE	1.500.00.999.000	4.4.90.52.00		793,18			
Construção de Aterro Sanitário	17.512.0006.1011.0000						131.739,47
4 DESPESAS DE CAPIT						131.739,47	
4 INVESTIMENTOS					131.739,47		
OBRAS E INSTALAÇÕES	1.701.05.999.000	4.4.90.51.00		77.767,35			
OBRAS E INSTALAÇÕES	1.755.00.150.000	4.4.90.51.00		53.972,12			
Sistema de Abastecimento d Água	17.512.0010.2039.0000						312.620,00
4 DESPESAS DE CAPIT						312.620,00	
4 INVESTIMENTOS					312.620,00		
OBRAS E INSTALAÇÕES	1.700.05.999.000	4.4.90.51.00		147.620,00			
OBRAS E INSTALAÇÕES	1.701.05.999.000	4.4.90.51.00		165.000,00			
Encargos com Iluminação Pública	25.752.0008.2037.0000						207.165,20
3 DESPESAS CORREN'						207.165,20	
3 OUTRAS DESPESAS CORRENTES					207.165,20		
MATERIAL DE CONSUMO	1.500.00.999.000	3.3.90.30.00		7.332,60			
MATERIAL DE CONSUMO	1.751.00.999.000	3.3.90.30.00		82.500,00			
OUTROS SERVIÇOS DE TERCEIROS - PESSOA JURÍDICA	1.500.00.999.000	3.3.90.39.00		7.332,60			
OUTROS SERVIÇOS DE TERCEIROS - PESSOA JURÍDICA	1.751.00.999.000	3.3.90.39.00		110.000,00			
Encargos com Abertura e Manutenção de Estradas	26.782.0013.2040.0000						2.597.542,09
3 DESPESAS CORREN'						2.596.748,91	
3 OUTRAS DESPESAS CORRENTES					2.596.748,91		
MATERIAL DE CONSUMO	1.500.00.999.000	3.3.90.30.00		793,18			
MATERIAL DE CONSUMO	1.701.05.999.000	3.3.90.30.00		15.863,50			
OUTROS SERVIÇOS DE TERCEIROS - PESSOA FÍSICA	1.500.00.999.000	3.3.90.36.00		4.759,05			
OUTROS SERVIÇOS DE TERCEIROS - PESSOA FÍSICA	1.700.05.999.000	3.3.90.36.00		167.354,00			
OUTROS SERVIÇOS DE TERCEIROS - PESSOA FÍSICA	1.700.05.999.000	3.3.90.36.00		3.304,89			
OUTROS SERVIÇOS DE TERCEIROS - PESSOA JURÍDICA	1.500.00.999.000	3.3.90.39.00		39.674,29			
OUTROS SERVIÇOS DE TERCEIROS - PESSOA JURÍDICA	1.700.05.999.000	3.3.90.39.00	2.200.000,00				
OUTROS SERVIÇOS DE TERCEIROS - PESSOA JURÍDICA	1.700.05.999.000	3.3.90.39.00		165.000,00			
4 DESPESAS DE CAPIT						793,18	
4 INVESTIMENTOS					793,18		
EQUIPAMENTOS E MATERIAL PERMANENTE	1.500.00.999.000	4.4.90.52.00		793,18			
Construção, Manutenção e Conservação de Estradas Vicinais	26.782.0024.1016.0000						200.000,00
4 DESPESAS DE CAPIT						200.000,00	

PREFEITURA MUNICIPAL DE FLORESTA DO PIAUÍ

R MATIAS FRANCISCO DE LIMA, 447, centro - CNPJ:01612578/0001-61

Orçamento Programa - Exercício de 2026

Página 24

QUADRO AUXILIAR DE DETALHAMENTO DA DESPESA

ORGÃO	08	Sec. Mun. de Obras, Habitação, serv.púb.
UNIDADE	01	Sec. Mun. de Obras, Habitação, serv.púb.
SUB UNIDADE	00	Sec. Mun. de Obras, Habitação, serv.púb.

Aplicacao Programada	Proj/Ativ	Finalidade	Categoria	Detalhada	TotalGrupo	Total Categ.	Total Func.
		F.R. - C.A.					
Construção, Manutenção e Conservação de Estradas Vicinais	26.782.0024.1016.0000						200.000,00
4	DESPEAS DE CAPIT					200.000,00	
4	INVESTIMENTOS				200.000,00		
	OBRAS E INSTALAÇÕES	1.500.00.999.000	4.4.90.51.00	100.000,00			
	OBRAS E INSTALAÇÕES	1.700.00.999.000	4.4.90.51.00	100.000,00			
TOTAL							7.038.159,54

PREFEITURA MUNICIPAL DE FLORESTA DO PIAUÍ

R MATIAS FRANCISCO DE LIMA, 447, centro - CNPJ:01612578/0001-61

Orçamento Programa - Exercício de 2026

Página 25

QUADRO AUXILIAR DE DETALHAMENTO DA DESPESA

ORGÃO	08	Sec. Mun. de Obras, Habitação, serv.púb.
UNIDADE	02	Fundo Mun. Habitação de Interesse Social
SUB UNIDADE	00	Fundo Mun. Habitação de Interesse Social

Aplicacao Programada	Proj/Ativ	Finalidade	Categoria	Detalhada	TotalGrupo	Total Categ.	Total Func.
		F.R. - C.A.					
Mantençaõ do Fundo Mun.de Habitação de Interesse Social	16.122.0002.2041.0000						4.626,89
3	DESPEAS CORREN'					2.643,94	
3	OUTRAS DESPEAS CORRENTES				2.643,94		
	MATERIAL DE CONSUMO	1.500.00.999.000	3.3.90.30.00	660,99			
	OUTROS SERVIÇOS DE TERCEIROS - PESSOA FÍSICA	1.500.00.999.000	3.3.90.36.00	660,99			
	OUTROS SERVIÇOS DE TERCEIROS - PESSOA JURÍDICA	1.500.00.999.000	3.3.90.39.00	1.321,96			
4	DESPEAS DE CAPIT					1.982,95	
4	INVESTIMENTOS				1.982,95		
	EQUIPAMENTOS E MATERIAL PERMANENTE	1.500.00.999.000	4.4.90.52.00	1.982,95			
Programa Melhoria Habitacional Rural	16.481.0009.1009.0000						12.893,18
4	DESPEAS DE CAPIT					12.893,18	
4	INVESTIMENTOS				12.893,18		
	OBRAS E INSTALAÇÕES	1.500.00.999.000	4.4.90.51.00	793,18			
	OBRAS E INSTALAÇÕES	1.701.05.999.000	4.4.90.51.00	12.100,00			
Programa de Melhoria Habitacional Urbana	16.482.0009.1010.0000						660,99
4	DESPEAS DE CAPIT					660,99	
4	INVESTIMENTOS				660,99		
	OBRAS E INSTALAÇÕES	1.500.00.999.000	4.4.90.51.00	660,99			
TOTAL							18.181,06

PREFEITURA MUNICIPAL DE FLORESTA DO PIAUÍ

R MATIAS FRANCISCO DE LIMA, 447, centro - CNPJ:01612578/0001-61

Orçamento Programa - Exercício de 2026

Página 26

QUADRO AUXILIAR DE DETALHAMENTO DA DESPESA

ORGÃO	09	Sec. Mun. de Esporte, Turismo e Lazer
UNIDADE	01	Sec. Mun. de Esporte, Turismo e Lazer
SUB UNIDADE	00	Sec. Mun. de Esporte

Aplicação Programada	Proj/Ativ	Finalidade	Categoria	Detalhada	Total Grupo	Total Categ.	Total Func.
F.R. - C.A.							
Manutenção da Sec. Mun. de Esporte e Turismo	04.122.0002.2042.0000						18.309,16
3	DESPESAS CORREN'					17.648,17	
1	PESSOAL E ENCARGOS SOCIAIS				15.665,20		
	CONTRATAÇÃO POR TEMPO DETERMINADO	1.500.00.999.000	3.1.90.04.00	793,18			
	VENCIMENTOS E VANTAGENS FIXAS - PESSOAL CIVIL	1.500.00.999.000	3.1.90.11.00	14.872,02			
3	OUTRAS DESPESAS CORRENTES				1.982,97		
	MATERIAL DE CONSUMO	1.500.00.999.000	3.3.90.30.00	660,99			
	OUTROS SERVIÇOS DE TERCEIROS - PESSOA FÍSICA	1.500.00.999.000	3.3.90.36.00	660,99			
	OUTROS SERVIÇOS DE TERCEIROS - PESSOA JURÍDICA	1.500.00.999.000	3.3.90.39.00	660,99			
4	DESPESAS DE CAPIT					660,99	
4	INVESTIMENTOS				660,99		
	EQUIPAMENTOS E MATERIAL PERMANENTE	1.500.00.999.000	4.4.90.52.00	660,99			
Construção, Ref. e Recup. de Quadras de Esportes	27.812.0014.1012.0000						213.262,89
3	DESPESAS CORREN'					128.229,89	
3	OUTRAS DESPESAS CORRENTES				128.229,89		
	MATERIAL DE CONSUMO	1.701.05.999.000	3.3.90.30.00	39.658,73			
	OUTROS SERVIÇOS DE TERCEIROS - PESSOA FÍSICA	1.701.05.999.000	3.3.90.36.00	75.351,58			
	OUTROS SERVIÇOS DE TERCEIROS - PESSOA JURÍDICA	1.701.05.999.000	3.3.90.39.00	13.219,58			
4	DESPESAS DE CAPIT					85.033,00	
4	INVESTIMENTOS				85.033,00		
	OBRAS E INSTALAÇÕES	1.701.05.999.000	4.4.90.51.00	85.033,00			
Construção de Estádio de Futebol	27.812.0014.1013.0000						70.683,87
4	DESPESAS DE CAPIT					70.683,87	
4	INVESTIMENTOS				70.683,87		
	OBRAS E INSTALAÇÕES	1.749.05.999.000	4.4.90.51.00	20.449,48			
	AQUISIÇÃO DE IMÓVEIS	1.701.05.999.000	4.4.90.61.00	50.234,39			
Promoção do Desporto e do Lazer	27.812.0014.2043.0000						29.482,09
3	DESPESAS CORREN'					29.482,09	
3	OUTRAS DESPESAS CORRENTES				29.482,09		
	MATERIAL DE CONSUMO	1.500.00.999.000	3.3.90.30.00	11.695,24			
	PREMIAÇÕES CULTURAIS, ARTÍSTICAS, CIENTÍFICAS, DESPORTI	1.500.00.999.000	3.3.90.31.00	4.536,14			
	MATERIAL, BEM OU SERVIÇO PARA DISTRIBUIÇÃO GRATUITA	1.500.00.999.000	3.3.90.32.00	4.536,14			
	PASSAGENS E DESPESAS COM LOCOMOÇÃO	1.500.00.999.000	3.3.90.33.00	793,18			
	OUTROS SERVIÇOS DE TERCEIROS - PESSOA FÍSICA	1.500.00.999.000	3.3.90.36.00	7.128,21			
	OUTROS SERVIÇOS DE TERCEIROS - PESSOA JURÍDICA	1.500.00.999.000	3.3.90.39.00	793,18			
TOTAL							331.738,01

PREFEITURA MUNICIPAL DE FLORESTA DO PIAUÍ

R MATIAS FRANCISCO DE LIMA, 447, centro - CNPJ:01612578/0001-61

Orçamento Programa - Exercício de 2026

Página 27

QUADRO AUXILIAR DE DETALHAMENTO DA DESPESA

ORGÃO	UNIDADE	SUB UNIDADE	Sec. Mun. de Agricultura e Desenv. Rural	Sec. Mun. de Agricultura e Desenv. Rural	Sec. Mun. de Agricultura e Desenv. Rural		
10	01	00					
Aplicacao Programada	Proj/Ativ	Finalidade	Categoria	Detalhada	TotalGrupo	Total Categ.	Total Func.
		F.R. - C.A.					
Manutenção da Sec.Mun.de Agricultura e Desenv. Rural	20.122.0002.2044.0000						49.077,58
3	DESPESAS CORREN					48.284,40	
1	PESSOAL E ENCARGOS SOCIAIS						
	VENCIMENTOS E VANTAGENS FIXAS - PESSOAL CIVIL	1.500.00.999.000	3.1.90.11.00	31.036,92			
3	OUTRAS DESPESAS CORRENTES				17.247,48		
	DIÁRIAS - CIVIL	1.500.00.999.000	3.3.90.14.00	793,18			
	MATERIAL DE CONSUMO	1.500.00.999.000	3.3.90.30.00	9.712,31			
	PASSAGENS E DESPESAS COM LOCOMOÇÃO	1.500.00.999.000	3.3.90.33.00	793,18			
	OUTROS SERVIÇOS DE TERCEIROS - PESSOA FÍSICA	1.500.00.999.000	3.3.90.36.00	2.643,92			
	OUTROS SERVIÇOS DE TERCEIROS - PESSOA JURÍDICA	1.500.00.999.000	3.3.90.39.00	3.304,89			
4	DESPESAS DE CAPIT					793,18	793,18
4	INVESTIMENTOS					793,18	
	EQUIPAMENTOS E MATERIAL PERMANENTE	1.500.00.999.000	4.4.90.52.00	793,18			
Construção e Reforma de Mercados e Feiras	20.605.0016.1014.0000					208.882,46	211.526,38
3	DESPESAS CORREN					208.882,46	
3	OUTRAS DESPESAS CORRENTES						
	MATERIAL DE CONSUMO	1.500.00.999.000	3.3.90.30.00	793,18			
	MATERIAL DE CONSUMO	1.701.05.999.000	3.3.90.30.00	76.673,55			
	OUTROS SERVIÇOS DE TERCEIROS - PESSOA FÍSICA	1.500.00.999.000	3.3.90.36.00	793,18			
	OUTROS SERVIÇOS DE TERCEIROS - PESSOA FÍSICA	1.749.05.999.000	3.3.90.36.00	19.829,37			
	OUTROS SERVIÇOS DE TERCEIROS - PESSOA JURÍDICA	1.500.00.999.000	3.3.90.39.00	793,18			
	OUTROS SERVIÇOS DE TERCEIROS - PESSOA JURÍDICA	1.700.05.999.000	3.3.90.39.00	110.000,00			
4	DESPESAS DE CAPIT					2.643,92	2.643,92
4	INVESTIMENTOS					2.643,92	
	OBRAS E INSTALAÇÕES	1.500.00.999.000	4.4.90.51.00	2.643,92			
TOTAL							260.603,96

PREFEITURA MUNICIPAL DE FLORESTA DO PIAUÍ

R MATIAS FRANCISCO DE LIMA, 447, centro - CNPJ:01612578/0001-61

Orçamento Programa - Exercício de 2026

Página 28

QUADRO AUXILIAR DE DETALHAMENTO DA DESPESA

ORGÃO	UNIDADE	SUB UNIDADE	Sec. Mun. de Assist. Social e cidadania	Sec. Mun. de Assist. Social e cidadania	Sec. Mun. de Assist. Social e cidadania		
11	01	00					
Aplicacao Programada	Proj/Ativ	Finalidade	Categoria	Detalhada	TotalGrupo	Total Categ.	Total Func.
		F.R. - C.A.					
Manutenção da Sec. Mun.de Assist. Social e Cidadania	08.122.0002.2045.0000						132.952,89
3	DESPESAS CORREN					126.472,71	
1	PESSOAL E ENCARGOS SOCIAIS					16.061,16	
	CONTRATAÇÃO POR TEMPO DETERMINADO	1.500.00.999.000	3.1.90.04.00	1.982,95			
	VENCIMENTOS E VANTAGENS FIXAS - PESSOAL CIVIL	1.500.00.999.000	3.1.90.11.00	7.865,00			
	OBRIGAÇÕES PATRONAIS	1.500.00.999.000	3.1.90.13.00	6.213,21			
3	OUTRAS DESPESAS CORRENTES				110.411,55		
	DIÁRIAS - CIVIL	1.500.00.999.000	3.3.90.14.00	4.235,00			
	MATERIAL DE CONSUMO	1.500.00.999.000	3.3.90.30.00	23.795,24			
	MATERIAL, BEM OU SERVIÇO PARA DISTRIBUIÇÃO GRATUITA	1.500.00.999.000	3.3.90.32.00	793,18			
	PASSAGENS E DESPESAS COM LOCOMOÇÃO	1.500.00.999.000	3.3.90.33.00	793,18			
	OUTROS SERVIÇOS DE TERCEIROS - PESSOA FÍSICA	1.500.00.999.000	3.3.90.36.00	58.321,66			
	OUTROS SERVIÇOS DE TERCEIROS - PESSOA JURÍDICA	1.500.00.999.000	3.3.90.39.00	22.473,29			
4	DESPESAS DE CAPIT					6.480,18	6.480,18
4	INVESTIMENTOS					6.480,18	
	EQUIPAMENTOS E MATERIAL PERMANENTE	1.500.00.999.000	4.4.90.52.00	6.480,18			
Manutenção do Conselho Tutelar	08.243.0004.2046.0000					84.225,65	84.225,65
3	DESPESAS CORREN					84.225,65	
1	PESSOAL E ENCARGOS SOCIAIS					27.242,70	
	VENCIMENTOS E VANTAGENS FIXAS - PESSOAL CIVIL	1.500.00.999.000	3.1.90.11.00	27.242,70			
3	OUTRAS DESPESAS CORRENTES				56.982,95		
	DIÁRIAS - CIVIL	1.500.00.999.000	3.3.90.14.00	1.982,95			
	OUTROS SERVIÇOS DE TERCEIROS - PESSOA FÍSICA	1.500.00.999.000	3.3.90.36.00	55.000,00			
TOTAL							217.178,54

PREFEITURA MUNICIPAL DE FLORESTA DO PIAUÍ

R MATIAS FRANCISCO DE LIMA, 447, centro - CNPJ:01612578/0001-61

Orçamento Programa - Exercício de 2026

Página 29

QUADRO AUXILIAR DE DETALHAMENTO DA DESPESA

ORGÃO	11	Sec. Mun. de Assist. Social e cidadania
UNIDADE	02	Fundo Municipal de Assistência Social
SUB UNIDADE	00	Fundo Municipal de Assistência Social

Aplicacao Programada	Proj/Ativ	Finalidade	Categoria	Detalhada	TotalGrupo	Total Categ.	Total Func.
F.R. - C.A.							
Serviços de Proteção Básica Variável	08.243.0004.2048.0000						1.611.524,30
3	DESPESAS CORREN					1.589.408,40	
1	PESSOAL E ENCARGOS SOCIAIS				228.566,50		
	CONTRATAÇÃO POR TEMPO DETERMINADO	1.500.00.999.000	3.1.90.04.00	46.268,52			
	CONTRATAÇÃO POR TEMPO DETERMINADO	1.660.04.999.000	3.1.90.04.00	112.366,41			
	VENCIMENTOS E VANTAGENS FIXAS - PESSOAL CIVIL	1.500.00.999.000	3.1.90.11.00	9.253,71			
	VENCIMENTOS E VANTAGENS FIXAS - PESSOAL CIVIL	1.660.04.999.000	3.1.90.11.00	60.677,86			
3	OUTRAS DESPESAS CORRENTES				1.360.841,90		
	MATERIAL DE CONSUMO	1.500.00.999.000	3.3.90.30.00	48.912,43			
	MATERIAL DE CONSUMO	1.660.04.999.000	3.3.90.30.00	8.592,72			
	MATERIAL DE CONSUMO	1.665.04.999.000	3.3.90.30.00	440.000,00			
	OUTROS SERVIÇOS DE TERCEIROS - PESSOA FÍSICA	1.500.00.999.000	3.3.90.36.00	21.151,32			
	OUTROS SERVIÇOS DE TERCEIROS - PESSOA FÍSICA	1.660.04.999.000	3.3.90.36.00	7.931,75			
	OUTROS SERVIÇOS DE TERCEIROS - PESSOA FÍSICA	1.665.04.999.000	3.3.90.36.00	440.000,00			
	OUTROS SERVIÇOS DE TERCEIROS - PESSOA JURÍDICA	1.500.00.999.000	3.3.90.39.00	4.626,84			
	OUTROS SERVIÇOS DE TERCEIROS - PESSOA JURÍDICA	1.660.04.999.000	3.3.90.39.00	4.626,84			
	OUTROS SERVIÇOS DE TERCEIROS - PESSOA JURÍDICA	1.665.04.999.000	3.3.90.39.00	385.000,00			
4	DESPESAS DE CAPIT					22.115,90	
4	INVESTIMENTOS				22.115,90		
	OBRAS E INSTALAÇÕES	1.665.04.999.000	4.4.90.51.00	18.150,00			
	EQUIPAMENTOS E MATERIAL PERMANENTE	1.500.00.999.000	4.4.90.52.00	1.982,95			
	EQUIPAMENTOS E MATERIAL PERMANENTE	1.660.04.999.000	4.4.90.52.00	1.982,95			
PROGRAMA CRIANÇA FELIZ	08.243.0004.2065.0000						73.177,56
3	DESPESAS CORREN					73.177,56	
1	PESSOAL E ENCARGOS SOCIAIS				28.246,44		
	VENCIMENTOS E VANTAGENS FIXAS - PESSOAL CIVIL	1.660.04.999.000	3.1.90.11.00	28.246,44			
3	OUTRAS DESPESAS CORRENTES				44.931,12		
	MATERIAL DE CONSUMO	1.660.04.999.000	3.3.90.30.00	6.050,00			
	OUTROS SERVIÇOS DE TERCEIROS - PESSOA FÍSICA	1.660.04.999.000	3.3.90.36.00	38.881,12			
Manutenção da Sec. Mun.de Assist. Social e Cidadania	08.244.0004.2045.0000						84.700,00
3	DESPESAS CORREN					65.340,00	
1	PESSOAL E ENCARGOS SOCIAIS				27.830,00		
	VENCIMENTOS E VANTAGENS FIXAS - PESSOAL CIVIL	1.661.04.999.000	3.1.90.11.00	24.200,00			
	OBRIGAÇÕES PATRONAIS	1.661.04.999.000	3.1.90.13.00	3.630,00			
3	OUTRAS DESPESAS CORRENTES				37.510,00		
	DIÁRIAS - CIVIL	1.661.04.999.000	3.3.90.14.00	2.420,00			
	MATERIAL DE CONSUMO	1.661.04.999.000	3.3.90.30.00	9.680,00			
	OUTROS SERVIÇOS DE TERCEIROS - PESSOA FÍSICA	1.661.04.999.000	3.3.90.36.00	15.730,00			
	OUTROS SERVIÇOS DE TERCEIROS - PESSOA JURÍDICA	1.661.04.999.000	3.3.90.39.00	9.680,00			
4	DESPESAS DE CAPIT					19.360,00	
4	INVESTIMENTOS				19.360,00		
	OBRAS E INSTALAÇÕES	1.661.04.999.000	4.4.90.51.00	9.680,00			
	EQUIPAMENTOS E MATERIAL PERMANENTE	1.661.04.999.000	4.4.90.52.00	9.680,00			
Manutenção do FMAS	08.244.0004.2051.0000						443.718,73
3	DESPESAS CORREN					442.132,37	

PREFEITURA MUNICIPAL DE FLORESTA DO PIAUÍ

R MATIAS FRANCISCO DE LIMA, 447, centro - CNPJ:01612578/0001-61

Orçamento Programa - Exercício de 2026

Página 30

QUADRO AUXILIAR DE DETALHAMENTO DA DESPESA

ORGÃO	11	Sec. Mun. de Assist. Social e cidadania							
UNIDADE	02	Fundo Municipal de Assistência Social							
SUB UNIDADE	00	Fundo Municipal de Assistência Social							
Aplicacao Programada			Proj/Ativ	Finalidade	Categoria	Detalhada	TotalGrupo	Total Categ.	Total Func.
				F.R. - C.A.					
Manutenção do FMAS			08.244.0004.2051.0000						443.718,73
3	DESPESAS CORREN'							442.132,37	
1	PESSOAL E ENCARGOS SOCIAIS					113.965,90			
	VENCIMENTOS E VANTAGENS FIXAS - PESSOAL CIVIL	1.500.00.999.000	3.1.90.11.00	110.000,00					
	VENCIMENTOS E VANTAGENS FIXAS - PESSOAL CIVIL	1.660.04.999.000	3.1.90.11.00	2.643,92					
	OBRIGAÇÕES PATRONAIS	1.500.00.999.000	3.1.90.13.00	660,99					
	OBRIGAÇÕES PATRONAIS	1.660.04.999.000	3.1.90.13.00	660,99					
3	OUTRAS DESPESAS CORRENTES					328.166,47			
	DIÁRIAS - CIVIL	1.500.00.999.000	3.3.90.14.00	1.982,95					
	DIÁRIAS - CIVIL	1.660.04.999.000	3.3.90.14.00	1.982,95					
	MATERIAL DE CONSUMO	1.500.00.999.000	3.3.90.30.00	14.541,54					
	MATERIAL DE CONSUMO	1.660.04.999.000	3.3.90.30.00	2.115,15					
	MATERIAL DE CONSUMO	1.749.05.999.000	3.3.90.30.00	21.175,00					
	MATERIAL, BEM OU SERVIÇO PARA DISTRIBUIÇÃO GRATUITA	1.500.00.999.000	3.3.90.32.00	793,18					
	MATERIAL, BEM OU SERVIÇO PARA DISTRIBUIÇÃO GRATUITA	1.660.04.999.000	3.3.90.32.00	793,18					
	OUTROS SERVIÇOS DE TERCEIROS - PESSOA FÍSICA	1.500.00.999.000	3.3.90.36.00	165.000,00					
	OUTROS SERVIÇOS DE TERCEIROS - PESSOA FÍSICA	1.660.04.999.000	3.3.90.36.00	6.213,21					
	OUTROS SERVIÇOS DE TERCEIROS - PESSOA JURÍDICA	1.500.00.999.000	3.3.90.39.00	110.000,00					
	OUTROS SERVIÇOS DE TERCEIROS - PESSOA JURÍDICA	1.660.04.999.000	3.3.90.39.00	1.982,95					
	SERVIÇOS DE TECNOLOGIA DA INFORMAÇÃO E COMUNICAÇÃO	1.500.00.999.000	3.3.90.40.00	122,21					
	OBRIGAÇÕES TRIBUTÁRIAS E CONTRIBUTIVAS	1.500.00.999.000	3.3.90.47.00	670,97					
	OBRIGAÇÕES TRIBUTÁRIAS E CONTRIBUTIVAS	1.660.04.999.000	3.3.90.47.00	793,18					
4	DESPESAS DE CAPIT							1.586,36	
4	INVESTIMENTOS						1.586,36		
	EQUIPAMENTOS E MATERIAL PERMANENTE	1.500.00.999.000	4.4.90.52.00	793,18					
	EQUIPAMENTOS E MATERIAL PERMANENTE	1.660.04.999.000	4.4.90.52.00	793,18					
Programas Eventuais			08.244.0004.2052.0000						739.191,92
3	DESPESAS CORREN'							739.191,92	
3	OUTRAS DESPESAS CORRENTES					739.191,92			
	MATERIAL, BEM OU SERVIÇO PARA DISTRIBUIÇÃO GRATUITA	1.500.00.999.000	3.3.90.32.00	793,18					
	MATERIAL, BEM OU SERVIÇO PARA DISTRIBUIÇÃO GRATUITA	1.500.00.999.000	3.3.90.32.00	2.776,13					
	MATERIAL, BEM OU SERVIÇO PARA DISTRIBUIÇÃO GRATUITA	1.660.04.999.000	3.3.90.32.00	1.982,95					
	OUTROS SERVIÇOS DE TERCEIROS - PESSOA FÍSICA	1.500.00.999.000	3.3.90.36.00	4.759,05					
	OUTROS SERVIÇOS DE TERCEIROS - PESSOA FÍSICA	1.500.00.999.000	3.3.90.36.00	4.759,05					
	OUTROS SERVIÇOS DE TERCEIROS - PESSOA FÍSICA	1.500.00.999.000	3.3.90.36.00	1.982,95					
	OUTROS SERVIÇOS DE TERCEIROS - PESSOA FÍSICA	1.660.04.999.000	3.3.90.36.00	1.982,95					
	OUTROS SERVIÇOS DE TERCEIROS - PESSOA JURÍDICA	1.500.00.999.000	3.3.90.39.00	220.000,00					
	OUTROS SERVIÇOS DE TERCEIROS - PESSOA JURÍDICA	1.660.04.999.000	3.3.90.39.00	3.569,30					
	OUTROS AUXÍLIOS FINANCEIROS A PESSOAS FÍSICAS	1.500.00.999.000	3.3.90.48.00	275.000,00					
	OUTROS AUXÍLIOS FINANCEIROS A PESSOAS FÍSICAS	1.500.00.999.000	3.3.90.48.00	793,18					
	OUTROS AUXÍLIOS FINANCEIROS A PESSOAS FÍSICAS	1.660.04.999.000	3.3.90.48.00	220.000,00					
	OUTROS AUXÍLIOS FINANCEIROS A PESSOAS FÍSICAS	1.660.04.999.000	3.3.90.48.00	793,18					
Manutenção do PAIF/CRAS			08.244.0004.2053.0000						769.283,56
3	DESPESAS CORREN'							765.317,66	
1	PESSOAL E ENCARGOS SOCIAIS					2.643,92			
	VENCIMENTOS E VANTAGENS FIXAS - PESSOAL CIVIL	1.500.00.999.000	3.1.90.11.00	1.321,96					
	VENCIMENTOS E VANTAGENS FIXAS - PESSOAL CIVIL	1.660.04.999.000	3.1.90.11.00	1.321,96					

PREFEITURA MUNICIPAL DE FLORESTA DO PIAUÍ
R MATIAS FRANCISCO DE LIMA, 447, centro - CNPJ:01612578/0001-61

Orçamento Programa - Exercício de 2026

Página 31

QUADRO AUXILIAR DE DETALHAMENTO DA DESPESA

ORGÃO	11	Sec. Mun. de Assist. Social e cidadania
UNIDADE	02	Fundo Municipal de Assistência Social
SUB UNIDADE	00	Fundo Municipal de Assistência Social

Aplicacao Programada	Proj/Ativ	Finalidade	Categoria	Detalhada	TotalGrupo	Total Categ.	Total Func.
F.R. - C.A.							
Manutenção do PAIF/CRAS	08.244.0004.2053.0000						769.283,56
3	DESPESAS CORREN'					765.317,66	
3	OUTRAS DESPESAS CORRENTES				762.673,74		
	DIÁRIAS - CIVIL	1.500.00.999.000	3.3.90.14.00	1.982,95			
	DIÁRIAS - CIVIL	1.660.04.999.000	3.3.90.14.00	22.000,00			
	MATERIAL DE CONSUMO	1.500.00.999.000	3.3.90.30.00	2.379,52			
	MATERIAL DE CONSUMO	1.660.04.999.000	3.3.90.30.00	330.000,00			
	OUTROS SERVIÇOS DE TERCEIROS - PESSOA FÍSICA	1.500.00.999.000	3.3.90.36.00	7.931,75			
	OUTROS SERVIÇOS DE TERCEIROS - PESSOA FÍSICA	1.660.04.999.000	3.3.90.36.00	275.000,00			
	OUTROS SERVIÇOS DE TERCEIROS - PESSOA JURÍDICA	1.500.00.999.000	3.3.90.39.00	2.379,52			
	OUTROS SERVIÇOS DE TERCEIROS - PESSOA JURÍDICA	1.660.04.999.000	3.3.90.39.00	121.000,00			
4	DESPESAS DE CAPIT					3.965,90	
4	INVESTIMENTOS				3.965,90		
	EQUIPAMENTOS E MATERIAL PERMANENTE	1.500.00.999.000	4.4.90.52.00	1.982,95			
	EQUIPAMENTOS E MATERIAL PERMANENTE	1.660.04.999.000	4.4.90.52.00	1.982,95			
Manutenção do IGDBF	08.244.0004.2054.0000						176.762,16
3	DESPESAS CORREN'					160.898,66	
3	OUTRAS DESPESAS CORRENTES				160.898,66		
	MATERIAL DE CONSUMO	1.500.00.999.000	3.3.90.30.00	7.931,75			
	MATERIAL DE CONSUMO	1.660.04.999.000	3.3.90.30.00	55.000,00			
	OUTROS SERVIÇOS DE TERCEIROS - PESSOA FÍSICA	1.500.00.999.000	3.3.90.36.00	4.759,05			
	OUTROS SERVIÇOS DE TERCEIROS - PESSOA FÍSICA	1.660.04.999.000	3.3.90.36.00	4.759,05			
	OUTROS SERVIÇOS DE TERCEIROS - PESSOA JURÍDICA	1.660.04.999.000	3.3.90.39.00	5.948,81			
	OUTROS SERVIÇOS DE TERCEIROS - PESSOA JURÍDICA	1.660.04.999.000	3.3.90.39.00	82.500,00			
4	DESPESAS DE CAPIT					15.863,50	
4	INVESTIMENTOS				15.863,50		
	EQUIPAMENTOS E MATERIAL PERMANENTE	1.500.00.999.000	4.4.90.52.00	1.321,96			
	EQUIPAMENTOS E MATERIAL PERMANENTE	1.660.04.999.000	4.4.90.52.00	14.541,54			
Manutenção do IGD-SUAS	08.244.0004.2055.0000						63.718,42
3	DESPESAS CORREN'					59.752,52	
3	OUTRAS DESPESAS CORRENTES				59.752,52		
	MATERIAL DE CONSUMO	1.500.00.999.000	3.3.90.30.00	9.914,69			
	MATERIAL DE CONSUMO	1.660.04.999.000	3.3.90.30.00	9.914,69			
	OUTROS SERVIÇOS DE TERCEIROS - PESSOA FÍSICA	1.500.00.999.000	3.3.90.36.00	15.202,52			
	OUTROS SERVIÇOS DE TERCEIROS - PESSOA FÍSICA	1.660.04.999.000	3.3.90.36.00	15.202,52			
	OUTROS SERVIÇOS DE TERCEIROS - PESSOA JURÍDICA	1.500.00.999.000	3.3.90.39.00	4.759,05			
	OUTROS SERVIÇOS DE TERCEIROS - PESSOA JURÍDICA	1.660.04.999.000	3.3.90.39.00	4.759,05			
4	DESPESAS DE CAPIT					3.965,90	
4	INVESTIMENTOS				3.965,90		
	EQUIPAMENTOS E MATERIAL PERMANENTE	1.500.00.999.000	4.4.90.52.00	1.982,95			
	EQUIPAMENTOS E MATERIAL PERMANENTE	1.660.04.999.000	4.4.90.52.00	1.982,95			
Ações de Políticas de Proteção à Criança e ao Adolescente	08.244.0004.2057.0000						9.680,00
3	DESPESAS CORREN'					7.260,00	
1	PESSOAL E ENCARGOS SOCIAIS				2.420,00		
	VENCIMENTOS E VANTAGENS FIXAS - PESSOAL CIVIL	1.501.04.999.000	3.1.90.11.00	1.210,00			
	OBRIGAÇÕES PATRONAIS	1.501.04.999.000	3.1.90.13.00	1.210,00			

PREFEITURA MUNICIPAL DE FLORESTA DO PIAUÍ

R MATIAS FRANCISCO DE LIMA, 447, centro - CNPJ:01612578/0001-61

Orçamento Programa - Exercício de 2026

Página 32

QUADRO AUXILIAR DE DETALHAMENTO DA DESPESA

ORGÃO	11	Sec. Mun. de Assist. Social e cidadania
UNIDADE	02	Fundo Municipal de Assistência Social
SUB UNIDADE	00	Fundo Municipal de Assistência Social

Aplicacao Programada	Proj/Ativ	Finalidade	Categoria	Detalhada	TotalGrupo	Total Categ.	Total Func.
		F.R. - C.A.					
Ações de Políticas de Proteção à Criança e ao Adolescente	08.244.0004.2057.0000						9.680,00
3	DESPESAS CORREN'					7.260,00	
3	OUTRAS DESPESAS CORRENTES				4.840,00		
	DIÁRIAS - CIVIL	1.501.04.999.000	3.3.90.14.00	1.210,00			
	MATERIAL DE CONSUMO	1.501.04.999.000	3.3.90.30.00	1.210,00			
	OUTROS SERVIÇOS DE TERCEIROS - PESSOA FÍSICA	1.501.04.999.000	3.3.90.36.00	1.210,00			
	OUTROS SERVIÇOS DE TERCEIROS - PESSOA JURÍDICA	1.501.04.999.000	3.3.90.39.00	1.210,00			
4	DESPESAS DE CAPIT					2.420,00	
4	INVESTIMENTOS				2.420,00		
	OBRAS E INSTALAÇÕES	1.501.04.999.000	4.4.90.51.00	1.210,00			
	EQUIPAMENTOS E MATERIAL PERMANENTE	1.501.04.999.000	4.4.90.52.00	1.210,00			
TOTAL							3.971.756,65

PREFEITURA MUNICIPAL DE FLORESTA DO PIAUÍ

R MATIAS FRANCISCO DE LIMA, 447, centro - CNPJ:01612578/0001-61

Orçamento Programa - Exercício de 2026

Página 33

QUADRO AUXILIAR DE DETALHAMENTO DA DESPESA

ORGÃO	11	Sec. Mun. de Assist. Social e cidadania
UNIDADE	03	Fundo Mun. Dir. Criança e do Adolescente
SUB UNIDADE	00	Fundo Mun. Dir. Criança e do Adolescente

Aplicacao Programada	Proj/Ativ	Finalidade	Categoria	Detalhada	TotalGrupo	Total Categ.	Total Func.
		F.R. - C.A.					
Manutenção do FMDCA	08.243.0004.2056.0000						23.266,49
3	DESPESAS CORREN'					18.639,65	
3	OUTRAS DESPESAS CORRENTES				18.639,65		
	MATERIAL DE CONSUMO	1.500.00.999.000	3.3.90.30.00	4.759,05			
	MATERIAL, BEM OU SERVIÇO PARA DISTRIBUIÇÃO GRATUITA	1.500.00.999.000	3.3.90.32.00	1.982,95			
	PASSAGENS E DESPESAS COM LOCOMOÇÃO	1.500.00.999.000	3.3.90.33.00	1.982,95			
	OUTROS SERVIÇOS DE TERCEIROS - PESSOA FÍSICA	1.500.00.999.000	3.3.90.36.00	7.931,75			
	OUTROS SERVIÇOS DE TERCEIROS - PESSOA JURÍDICA	1.500.00.999.000	3.3.90.39.00	1.982,95			
4	DESPESAS DE CAPIT					4.626,84	
4	INVESTIMENTOS				4.626,84		
	EQUIPAMENTOS E MATERIAL PERMANENTE	1.500.00.999.000	4.4.90.52.00	4.626,84			
Ações de Políticas de Proteção à Criança e ao Adolescente	08.243.0004.2057.0000						19.829,40
3	DESPESAS CORREN'					17.846,45	
3	OUTRAS DESPESAS CORRENTES				17.846,45		
	MATERIAL DE CONSUMO	1.500.00.999.000	3.3.90.30.00	2.379,52			
	MATERIAL, BEM OU SERVIÇO PARA DISTRIBUIÇÃO GRATUITA	1.500.00.999.000	3.3.90.32.00	3.965,87			
	PASSAGENS E DESPESAS COM LOCOMOÇÃO	1.500.00.999.000	3.3.90.33.00	793,18			
	OUTROS SERVIÇOS DE TERCEIROS - PESSOA FÍSICA	1.500.00.999.000	3.3.90.36.00	7.931,75			
	OUTROS SERVIÇOS DE TERCEIROS - PESSOA JURÍDICA	1.500.00.999.000	3.3.90.39.00	1.982,95			
	OUTROS AUXÍLIOS FINANCEIROS A PESSOAS FÍSICAS	1.500.00.999.000	3.3.90.48.00	793,18			
4	DESPESAS DE CAPIT					1.982,95	
4	INVESTIMENTOS				1.982,95		
	EQUIPAMENTOS E MATERIAL PERMANENTE	1.500.00.999.000	4.4.90.52.00	1.982,95			
TOTAL							43.095,89

PREFEITURA MUNICIPAL DE FLORESTA DO PIAUÍ
R MATIAS FRANCISCO DE LIMA, 447, centro - CNPJ:01612578/0001-61

Orçamento Programa - Exercício de 2026

Página 34

QUADRO AUXILIAR DE DETALHAMENTO DA DESPESA

ORGÃO	12	Controladoria Geral do Município
UNIDADE	01	Controladoria Geral do Município
SUB UNIDADE	00	Controladoria Geral do Município

Aplicacao Programada	Proj/Ativ	Finalidade	Categoria	Detalhada	TotalGrupo	Total Categ.	Total Func.
F.R. - C.A.							
Manutenção da Controladoria Geral do Município	04.124.0002.2058.0000						73.287,56
3 DESPESAS CORREN						72.494,38	
1 PESSOAL E ENCARGOS SOCIAIS					58.321,66		
VENCIMENTOS E VANTAGENS FIXAS - PESSOAL CIVIL	1.500.00.999.000	3.1.90.11.00		58.321,66			
3 OUTRAS DESPESAS CORRENTES					14.172,72		
DIÁRIAS - CIVIL	1.500.00.999.000	3.3.90.14.00		11.000,00			
MATERIAL DE CONSUMO	1.500.00.999.000	3.3.90.30.00		793,18			
PASSAGENS E DESPESAS COM LOCOMOÇÃO	1.500.00.999.000	3.3.90.33.00		793,18			
OUTROS SERVIÇOS DE TERCEIROS - PESSOA FÍSICA	1.500.00.999.000	3.3.90.36.00		793,18			
OUTROS SERVIÇOS DE TERCEIROS - PESSOA JURÍDICA	1.500.00.999.000	3.3.90.39.00		793,18			
4 DESPESAS DE CAPIT						793,18	
4 INVESTIMENTOS					793,18		
EQUIPAMENTOS E MATERIAL PERMANENTE	1.500.00.999.000	4.4.90.52.00		793,18			
TOTAL							73.287,56

PREFEITURA MUNICIPAL DE FLORESTA DO PIAUÍ
R MATIAS FRANCISCO DE LIMA, 447, centro - CNPJ:01612578/0001-61

Orçamento Programa - Exercício de 2026

Página 35

QUADRO AUXILIAR DE DETALHAMENTO DA DESPESA

ORGÃO	13	Secretaria Municipal de Cultura
UNIDADE	01	Secretaria Municipal de Cultura
SUB UNIDADE	00	Secretaria Municipal de Cultura

Aplicacao Programada	Proj/Ativ	Finalidade	Categoria	Detalhada	TotalGrupo	Total Categ.	Total Func.
F.R. - C.A.							
Manutenção da Sec.Mun.de Cultura	13.122.0002.2059.0000						134.710,83
3 DESPESAS CORREN						133.917,65	
1 PESSOAL E ENCARGOS SOCIAIS					55.793,18		
CONTRATAÇÃO POR TEMPO DETERMINADO	1.500.00.999.000	3.1.90.04.00		793,18			
VENCIMENTOS E VANTAGENS FIXAS - PESSOAL CIVIL	1.500.00.999.000	3.1.90.11.00		55.000,00			
3 OUTRAS DESPESAS CORRENTES					78.124,47		
DIÁRIAS - CIVIL	1.500.00.999.000	3.3.90.14.00		793,18			
MATERIAL DE CONSUMO	1.500.00.999.000	3.3.90.30.00		2.379,52			
PREMIAÇÕES CULTURAIS, ARTÍSTICAS, CIENTÍFICAS, DESPORTI	1.715.00.999.000	3.3.90.31.00		21.450,00			
PASSAGENS E DESPESAS COM LOCOMOÇÃO	1.500.00.999.000	3.3.90.33.00		793,18			
OUTROS SERVIÇOS DE TERCEIROS - PESSOA FÍSICA	1.500.00.999.000	3.3.90.36.00		12.558,59			
OUTROS SERVIÇOS DE TERCEIROS - PESSOA JURÍDICA	1.500.00.999.000	3.3.90.39.00		22.000,00			
OUTROS SERVIÇOS DE TERCEIROS - PESSOA JURÍDICA	1.715.00.999.000	3.3.90.39.00		12.650,00			
OUTROS SERVIÇOS DE TERCEIROS - PESSOA JURÍDICA	1.716.00.999.000	3.3.90.39.00		5.500,00			
4 DESPESAS DE CAPIT						793,18	
4 INVESTIMENTOS					793,18		
EQUIPAMENTOS E MATERIAL PERMANENTE	1.500.00.999.000	4.4.90.52.00		793,18			
Promoção e Apoio a Eventos Culturais	13.392.0015.2060.0000						161.758,46
3 DESPESAS CORREN						161.758,46	
3 OUTRAS DESPESAS CORRENTES					161.758,46		
MATERIAL DE CONSUMO	1.500.00.999.000	3.3.90.30.00		793,18			
MATERIAL DE CONSUMO	1.701.05.999.000	3.3.90.30.00		11.000,00			
PREMIAÇÕES CULTURAIS, ARTÍSTICAS, CIENTÍFICAS, DESPORTI	1.500.00.999.000	3.3.90.31.00		793,18			
MATERIAL, BEM OU SERVIÇO PARA DISTRIBUIÇÃO GRATUITA	1.500.00.999.000	3.3.90.32.00		660,99			
PASSAGENS E DESPESAS COM LOCOMOÇÃO	1.500.00.999.000	3.3.90.33.00		793,18			
OUTROS SERVIÇOS DE TERCEIROS - PESSOA FÍSICA	1.500.00.999.000	3.3.90.36.00		793,18			
OUTROS SERVIÇOS DE TERCEIROS - PESSOA FÍSICA	1.701.05.999.000	3.3.90.36.00		1.321,96			
OUTROS SERVIÇOS DE TERCEIROS - PESSOA JURÍDICA	1.500.00.999.000	3.3.90.39.00		48.400,00			
OUTROS SERVIÇOS DE TERCEIROS - PESSOA JURÍDICA	1.701.05.999.000	3.3.90.39.00		97.202,79			
TOTAL							296.469,29

PREFEITURA MUNICIPAL DE FLORESTA DO PIAUÍ

R MATIAS FRANCISCO DE LIMA, 447, centro - CNPJ:01612578/0001-61

Orçamento Programa - Exercício de 2026

Página 36

QUADRO AUXILIAR DE DETALHAMENTO DA DESPESA

ORGÃO	14	Sec. Mun. de Meio Ambiente e Recursos Re
UNIDADE	01	Sec. de Meio Ambiente e Recursos Renovav
SUB UNIDADE	00	Sec. de Meio Ambiente e Recursos Renovav

Aplicacao Programada	Proj/Ativ	Finalidade	Categoria	Detalhada	TotalGrupo	Total Categ.	Total Func.
F.R. - C.A.							
Manutenção da Secretaria Mun. de Meio am biente e Recursos Renováveis	04.122.0002.2061.0000						282.535,21
3 DESPESAS CORREN						281.742,03	
1 PESSOAL E ENCARGOS SOCIAIS				111.982,95			
CONTRATAÇÃO POR TEMPO DETERMINADO		1.500.00.999.000	3.1.90.04.00	1.982,95			
VENCIMENTOS E VANTAGENS FIXAS - PESSOAL CIVIL		1.500.00.999.000	3.1.90.11.00	110.000,00			
3 OUTRAS DESPESAS CORRENTES					169.759,08		
DIÁRIAS - CIVIL		1.500.00.999.000	3.3.90.14.00	793,18			
MATERIAL DE CONSUMO		1.500.00.999.000	3.3.90.30.00	1.982,95			
OUTROS SERVIÇOS DE TERCEIROS - PESSOA FÍSICA		1.500.00.999.000	3.3.90.36.00	165.000,00			
OUTROS SERVIÇOS DE TERCEIROS - PESSOA JURÍDICA		1.500.00.999.000	3.3.90.39.00	1.982,95			
4 DESPESAS DE CAPIT						793,18	
4 INVESTIMENTOS					793,18		
EQUIPAMENTOS E MATERIAL PERMANENTE		1.500.00.999.000	4.4.90.52.00	793,18			
Preservação do Meio Ambiente	18.541.0002.2062.0000						5.948,85
3 DESPESAS CORREN						5.948,85	
3 OUTRAS DESPESAS CORRENTES					5.948,85		
MATERIAL DE CONSUMO		1.500.00.999.000	3.3.90.30.00	1.982,95			
OUTROS SERVIÇOS DE TERCEIROS - PESSOA FÍSICA		1.500.00.999.000	3.3.90.36.00	1.982,95			
OUTROS SERVIÇOS DE TERCEIROS - PESSOA JURÍDICA		1.500.00.999.000	3.3.90.39.00	1.982,95			
TOTAL							288.484,06

PREFEITURA MUNICIPAL DE FLORESTA DO PIAUÍ

R MATIAS FRANCISCO DE LIMA, 447, centro - CNPJ:01612578/0001-61

Orçamento Programa - Exercício de 2026

Página 37

QUADRO AUXILIAR DE DETALHAMENTO DA DESPESA

ORGÃO	15	Secretaria Municipal de Transportes
UNIDADE	01	Secretaria Municipal de Transportes
SUB UNIDADE	00	Secretaria Municipal de Transportes

Aplicacao Programada	Proj/Ativ	Finalidade	Categoria	Detalhada	TotalGrupo	Total Categ.	Total Func.
F.R. - C.A.							
Manutenção da Secretaria de Transportes	04.122.0002.2063.0000						140.762,49
3 DESPESAS CORREN						139.969,31	
1 PESSOAL E ENCARGOS SOCIAIS				4.093,18			
CONTRATAÇÃO POR TEMPO DETERMINADO		1.500.00.999.000	3.1.90.04.00	793,18			
VENCIMENTOS E VANTAGENS FIXAS - PESSOAL CIVIL		1.500.00.999.000	3.1.90.11.00	3.300,00			
3 OUTRAS DESPESAS CORRENTES					135.876,13		
DIÁRIAS - CIVIL		1.500.00.999.000	3.3.90.14.00	793,18			
MATERIAL DE CONSUMO		1.500.00.999.000	3.3.90.30.00	1.100,00			
OUTROS SERVIÇOS DE TERCEIROS - PESSOA FÍSICA		1.500.00.999.000	3.3.90.36.00	132.000,00			
OUTROS SERVIÇOS DE TERCEIROS - PESSOA JURÍDICA		1.500.00.999.000	3.3.90.39.00	1.982,95			
4 DESPESAS DE CAPIT						793,18	
4 INVESTIMENTOS					793,18		
EQUIPAMENTOS E MATERIAL PERMANENTE		1.500.00.999.000	4.4.90.52.00	793,18			
TOTAL							140.762,49

PREFEITURA MUNICIPAL DE FLORESTA DO PIAUÍ

R MATIAS FRANCISCO DE LIMA, 447, centro - CNPJ:01612578/0001-61

Orçamento Programa - Exercício de 2026

Página 38

QUADRO AUXILIAR DE DETALHAMENTO DA DESPESA

ORGÃO	16	Sec. Mun. do Trabalho, Emprego e Geração
UNIDADE	01	Sec. Mun. do Trabalho, Emprego e Geração
SUB UNIDADE	00	Sec. Mun. do Trabalho, Emprego e Geração

Aplicacao Programada	Proj/Ativ	Finalidade	Categoria	Detalhada	TotalGrupo	Total Categ.	Total Func.
F.R. - C.A.							
Secretaria Mun. do Trabalho, Emprego e Geração de Renda	04.122.0002.2064.0000						62.645,21
3	DESPESAS CORREN'					61.852,03	
1	PESSOAL E ENCARGOS SOCIAIS				55.793,18		
	CONTRATAÇÃO POR TEMPO DETERMINADO	1.500.00.999.000	3.1.90.04.00	793,18			
	VENCIMENTOS E VANTAGENS FIXAS - PESSOAL CIVIL	1.500.00.999.000	3.1.90.11.00	55.000,00			
3	OUTRAS DESPESAS CORRENTES				6.058,85		
	DIÁRIAS - CIVIL	1.500.00.999.000	3.3.90.14.00	110,00			
	MATERIAL DE CONSUMO	1.500.00.999.000	3.3.90.30.00	1.982,95			
	OUTROS SERVIÇOS DE TERCEIROS - PESSOA FÍSICA	1.500.00.999.000	3.3.90.36.00	1.982,95			
	OUTROS SERVIÇOS DE TERCEIROS - PESSOA JURÍDICA	1.500.00.999.000	3.3.90.39.00	1.982,95			
4	DESPESAS DE CAPIT					793,18	
4	INVESTIMENTOS				793,18		
	EQUIPAMENTOS E MATERIAL PERMANENTE	1.500.00.999.000	4.4.90.52.00	793,18			
TOTAL							62.645,21

PREFEITURA MUNICIPAL DE FLORESTA DO PIAUÍ

R MATIAS FRANCISCO DE LIMA, 447, centro - CNPJ:01612578/0001-61

Orçamento Programa - Exercício de 2026

Página 39

QUADRO AUXILIAR DE DETALHAMENTO DA DESPESA

ORGÃO	17	Secretaria Municipal de Tecnologia e Informação
UNIDADE	01	Secretaria Municipal de Tecnologia e Informação
SUB UNIDADE	00	Secretaria Municipal de Tecnologia e Informação

Aplicacao Programada	Proj/Ativ	Finalidade	Categoria	Detalhada	TotalGrupo	Total Categ.	Total Func.
F.R. - C.A.							
Tecnologia e informação	19.126.0002.2068.0000						37.400,00
3	DESPESAS CORREN'					37.400,00	
1	PESSOAL E ENCARGOS SOCIAIS				36.300,00		
	VENCIMENTOS E VANTAGENS FIXAS - PESSOAL CIVIL	1.500.00.999.000	3.1.90.11.00	36.300,00			
3	OUTRAS DESPESAS CORRENTES				1.100,00		
	DIÁRIAS - CIVIL	1.500.00.999.000	3.3.90.14.00	1.100,00			
TOTAL							37.400,00

PREFEITURA MUNICIPAL DE FLORESTA DO PIAUÍ

R MATIAS FRANCISCO DE LIMA, 447, centro - CNPJ:01612578/0001-61

Orçamento Programa - Exercício de 2026

Página 40

QUADRO AUXILIAR DE DETALHAMENTO DA DESPESA

ORGÃO	UNIDADE	SUB UNIDADE						
18	01	00	Secretaria Municipal de Empreendedorismo e Inovação					
<hr/>								
Aplicacao Programada	Proj/Ativ	Finalidade	Categoria	Detalhada	TotalGrupo	Total Categ.	Total Func.	
F.R. - C.A.								
Manutenção da Sec de Empreendedorismo e Inovação	23.691.0019.2069.0000						37.400,00	
3 DESPESAS CORREN						37.400,00		
1 PESSOAL E ENCARGOS SOCIAIS					36.300,00			
VENCIMENTOS E VANTAGENS FIXAS - PESSOAL CIVIL	1.500.00.999.0000	3.1.90.11.00	3.1.90.11.00	36.300,00				
3 OUTRAS DESPESAS CORRENTES					1.100,00			
DIÁRIAS - CIVIL	1.500.00.999.0000	3.3.90.14.00	3.3.90.14.00	1.100,00				
<hr/>							TOTAL	37.400,00

PREFEITURA MUNICIPAL DE FLORESTA DO PIAUÍ

R MATIAS FRANCISCO DE LIMA, 447, centro - CNPJ:01612578/0001-61

Orçamento Programa - Exercício de 2026

Página 41

QUADRO AUXILIAR DE DETALHAMENTO DA DESPESA

ORGÃO	UNIDADE	SUB UNIDADE						
19	01	00	Secretaria Municipal de Comunicação					
<hr/>								
Aplicacao Programada	Proj/Ativ	Finalidade	Categoria	Detalhada	TotalGrupo	Total Categ.	Total Func.	
F.R. - C.A.								
Manutenção de Sec de Comunicação	24.722.0020.2070.0000						37.400,00	
3 DESPESAS CORREN						37.400,00		
1 PESSOAL E ENCARGOS SOCIAIS					36.300,00			
VENCIMENTOS E VANTAGENS FIXAS - PESSOAL CIVIL	1.500.00.999.0000	3.1.90.11.00	3.1.90.11.00	36.300,00				
3 OUTRAS DESPESAS CORRENTES					1.100,00			
DIÁRIAS - CIVIL	1.500.00.999.0000	3.3.90.14.00	3.3.90.14.00	1.100,00				
<hr/>							TOTAL	37.400,00

PREFEITURA MUNICIPAL DE FLORESTA DO PIAUÍ

R MATIAS FRANCISCO DE LIMA, 447, centro - CNPJ:01612578/0001-61

Orçamento Programa - Exercício de 2026

Página 42

QUADRO AUXILIAR DE DETALHAMENTO DA DESPESA

ORGÃO	UNIDADE	SUB UNIDADE	Proj/Ativ	Finalidade	Categoria	Detalhada	TotalGrupo	Total Categ.	Total Func.
20	01	00							
			Secretaria Municipal das Mulheres						
			Secretaria Municipal das Mulheres						
			Secretaria Municipal das Mulheres						
Aplicacao Programada									
F.R. - C.A.									
Manutenção da Sec da Mulher			08.244.0021.2071.0000						37.400,00
3	DESPESAS CORREN'							37.400,00	
1	PESSOAL E ENCARGOS SOCIAIS						36.300,00		
	VENCIMENTOS E VANTAGENS FIXAS - PESSOAL CIVIL		1.500.00.999.000	3.1.90.11.00	36.300,00				
3	OUTRAS DESPESAS CORRENTES						1.100,00		
	DIÁRIAS - CIVIL		1.500.00.999.000	3.3.90.14.00	1.100,00				
TOTAL								37.400,00	

PREFEITURA MUNICIPAL DE FLORESTA DO PIAUÍ

R MATIAS FRANCISCO DE LIMA, 447, centro - CNPJ:01612578/0001-61

Orçamento Programa - Exercício de 2026

Página 43

QUADRO AUXILIAR DE DETALHAMENTO DA DESPESA

ORGÃO	UNIDADE	SUB UNIDADE	Proj/Ativ	Finalidade	Categoria	Detalhada	TotalGrupo	Total Categ.	Total Func.
21	01	00							
			Secretaria Municipal de Defesa Civil						
			Secretaria Municipal de Defesa Civil						
			Secretaria Municipal de Defesa Civil						
Aplicacao Programada									
F.R. - C.A.									
Manutenção de Sec de Defesa Civil			06.182.0022.2072.0000						37.400,00
3	DESPESAS CORREN'							37.400,00	
1	PESSOAL E ENCARGOS SOCIAIS						36.300,00		
	VENCIMENTOS E VANTAGENS FIXAS - PESSOAL CIVIL		1.500.00.999.000	3.1.90.11.00	36.300,00				
3	OUTRAS DESPESAS CORRENTES						1.100,00		
	DIÁRIAS - CIVIL		1.500.00.999.000	3.3.90.14.00	1.100,00				
TOTAL								37.400,00	

PREFEITURA MUNICIPAL DE FLORESTA DO PIAUÍ

R MATIAS FRANCISCO DE LIMA, 447, centro - CNPJ:01612578/0001-61

Orçamento Programa - Exercício de 2026

Página 44

QUADRO AUXILIAR DE DETALHAMENTO DA DESPESA

ORGÃO	22	Secretaria Municipal de Direitos Humanos e Desigualdades Soc
UNIDADE	01	Secretaria Municipal de Direitos Humanos e Desigualdades Soc
SUB UNIDADE	00	Secretaria Municipal de Direitos Humanos e Desigualdades Soc

Aplicacao Programada	Proj/Ativ	Finalidade	Categoria	Detalhada	TotalGrupo	Total Categ.	Total Func.
F.R. - C.A.							
Direitos Humanos e Desigualdade Social	14.422.0023.2073.0000						37.400,00
3 DESPESAS CORREN'						37.400,00	
1 PESSOAL E ENCARGOS SOCIAIS					36.300,00		
VENCIMENTOS E VANTAGENS FIXAS - PESSOAL CIVIL		1.500.00.999.0000	3.1.90.11.00	36.300,00			
3 OUTRAS DESPESAS CORRENTES						1.100,00	
DIÁRIAS - CIVIL		1.500.00.999.0000	3.3.90.14.00	1.100,00			
TOTAL							37.400,00

PREFEITURA MUNICIPAL DE FLORESTA DO PIAUÍ

R MATIAS FRANCISCO DE LIMA, 447, centro - CNPJ:01612578/0001-61

Orçamento Programa - Exercício de 2026

Página 45

QUADRO AUXILIAR DE DETALHAMENTO DA DESPESA

ORGÃO	23	Secretaria de Turismo
UNIDADE	01	Secretaria de Turismo
SUB UNIDADE	00	Secretaria de Turismo

Aplicacao Programada	Proj/Ativ	Finalidade	Categoria	Detalhada	TotalGrupo	Total Categ.	Total Func.
F.R. - C.A.							
Manutenção da Sec. Mun. de Esporte e Turismo	04.122.0002.2042.0000						5.000,00
3 DESPESAS CORREN'						5.000,00	
1 PESSOAL E ENCARGOS SOCIAIS					1.000,00		
VENCIMENTOS E VANTAGENS FIXAS - PESSOAL CIVIL		1.500.00.999.0000	3.1.90.11.00	1.000,00			
3 OUTRAS DESPESAS CORRENTES						4.000,00	
DIÁRIAS - CIVIL		1.500.00.999.0000	3.3.90.14.00	1.000,00			
MATERIAL DE CONSUMO		1.500.00.999.0000	3.3.90.30.00	1.000,00			
OUTROS SERVIÇOS DE TERCEIROS - PESSOA FÍSICA		1.500.00.999.0000	3.3.90.36.00	1.000,00			
OUTROS SERVIÇOS DE TERCEIROS - PESSOA JURÍDICA		1.500.00.999.0000	3.3.90.39.00	1.000,00			
TOTAL							5.000,00

PREFEITURA MUNICIPAL DE FLORESTA DO PIAUÍ

R MATIAS FRANCISCO DE LIMA, 447, centro - CNPJ:01612578/0001-61

Orçamento Programa - Exercício de 2026

Página 46

QUADRO AUXILIAR DE DETALHAMENTO DA DESPESA

ORGÃO	24	Secretaria de Governo
UNIDADE	01	Secretaria de Governo
SUB UNIDADE	00	Secretaria de Governo

Aplicacao Programada	Proj/Ativ	Finalidade	Categoria	Detalhada	TotalGrupo	Total Categ.	Total Func.
F.R. - C.A.							
Manutenção da Secretaria de Governo	04.122.0002.2074.0000						5.000,00
3 DESPESAS CORREN'						5.000,00	
1 PESSOAL E ENCARGOS SOCIAIS					4.000,00		
VENCIMENTOS E VANTAGENS FIXAS - PESSOAL CIVIL		1.500.00.999.0000	3.1.90.11.00	3.000,00			
OBRIGAÇÕES PATRONAIS		1.500.00.999.0000	3.1.90.13.00	1.000,00			
3 OUTRAS DESPESAS CORRENTES						1.000,00	
DIÁRIAS - CIVIL		1.500.00.999.0000	3.3.90.14.00	1.000,00			
TOTAL							5.000,00

PREFEITURA MUNICIPAL DE FLORESTA DO PIAUÍ
R MATIAS FRANCISCO DE LIMA, 447, centro - CNPJ:01612578/0001-61

Orçamento Programa - Exercício de 2026

Página 47

QUADRO AUXILIAR DE DETALHAMENTO DA DESPESA

ORGÃO	90	Reserva de Contingência
UNIDADE	99	Reserva de Contingência
SUB UNIDADE	99	Reserva de Contingência

Aplicacao Programada	Proj/Ativ	Finalidade	Categoria	Detalhada	TotalGrupo	Total Categ.	Total Func.
F.R. - C.A.							
Reserva de Contingência	99.999.9999.9999.0000						308.000,00
9 RESERVA DE CONTIN						308.000,00	
9 RESERVA DE CONTINGÊNCIA					308.000,00		
RESERVA DE CONTINGÊNCIA	1.500.00.999.0000	9.9.99.99.00		308.000,00			
TOTAL							308.000,00

CLAUDIONOR URBANO DE OLIVEIRA
PREFEITO MUNICIPAL
74806653349

JOAO PEDRO ANDRADE DE SOUSA
SEC DE FINANÇAS
06857063389

VINICIUS MIRANDA SANTOS
CONTADOR 698/O-9
2618568000192

PREFEITURA MUNICIPAL DE FLORESTA DO PIAUÍ
R MATIAS FRANCISCO DE LIMA, 447, centro
01612578/0001-61
Exercício: 2026

(Art.2º - § 1º da Lei 4.320/64)

CONSOLIDADO

1 de 1

DEMONSTRATIVO GERAL DA RECEITA POR FONTES E DAS DESPESAS POR FUNÇÕES DO GOVERNO

RECEITA			DESPESA		
TITULOS	Saldo R\$	Saldo R\$	TITULOS	Saldo R\$	Saldo R\$
RECEITAS CORRENTES.		61.515.231,29	Legislativa		1.625.569,55
RECEITAS CORRENTES. (INTRA)		1.366.850,00	Essencial à Justiça		22.511,54
DEDUÇÕES DA RECEITA CORRENTE		-4.424.204,15	Administração		14.424.757,21
RECEITAS DE CAPITAL		3.903.122,86	Segurança Pública		37.400,00
RECEITAS CORRENTES			Assistência Social		4.269.431,08
IMPOSTOS, TAXAS E CONTRIBUIÇÕES DE MELHORIA	3.003.132,54		Saúde		16.763.952,14
CONTRIBUIÇÕES	241.950,00		Educação		16.916.548,73
RECEITA PATRIMONIAL	628.973,00		Cultura		296.469,29
TRANSFERÊNCIAS CORRENTES	55.337.014,78		Direitos da Cidadania		37.400,00
OUTRAS RECEITAS CORRENTES	2.304.160,97		Urbanismo		3.044.563,83
RECEITAS DE CAPITAL			Habitação		178.857,11
OPERAÇÕES DE CRÉDITO	36.300,00		Saneamento		515.567,82
ALIENAÇÃO DE BENS	66.749,69		Gestão Ambiental		5.948,85
TRANSFERÊNCIAS DE CAPITAL	3.800.073,17		Ciência e Tecnologia		37.400,00
RECEITAS CORRENTES - INTRA-ORÇAMENTARIAS			Agricultura		260.603,96
RECEITAS CORRENTES. (INTRA)	1.366.850,00		Comércio e Serviços		37.400,00
DEDUÇÕES DA RECEITA CORRENTE			Comunicações		37.400,00
(R) DEDUÇÕES DA RECEITA	-4.424.204,15		Energia		207.165,20
TOTAL		62.361.000,00	Transporte		2.797.542,09
			Desporto e Lazer		313.428,85
			Encargos Especiais		223.082,95
			Reserva de Contingência		308.000,00
			TOTAL		62.361.000,00

CLAUDIONOR URBANO DE OLIVEIRA
PREFEITO MUNICIPAL
74806653349

JOAO PEDRO ANDRADE DE SOUSA
SEC DE FINANÇAS
06857063389

VINICIUS MIRANDA SANTOS
CONTADOR 698/O-9
2618568000192

Notas Explicativas

Assinado Digitalmente via sistema Documentação Web (TCE/PI) - VINICIUS MIRANDA SANTOS - 06/04/2026 17:05:37

Assinado Digitalmente via sistema Documentação Web (TCE/PI) - CLAUDIONOR URBANO DE OLIVEIRA - 07/15/2026 17:05:18