

Id:OE28A8E3D02D8143



ESTADO DO PIAUÍ
PREFEITURA MUNICIPAL DE JÚLIO BORGES
 Av. Antônio Ribeiro, 101 – CNPJ 01.612.619/0001-10
 CEP 64963-000 - Júlio Borges - Piauí



L. O. A

PROJETO DE LEI ORÇAMENTÁRIA ANUAL
 EXERCÍCIO DE 2026

ADMINISTRAÇÃO: JOÃO PAULO PEREIRA E SILVA

Av. Antônio Ribeiro, 101 – CEP 64963-000 - Júlio Borges - Piauí -
 www.julioborges.pi.gov.br - prefeiturajulioborges@hotmail.com



ESTADO DO PIAUÍ
PREFEITURA MUNICIPAL DE JÚLIO BORGES
 Av. Antônio Ribeiro, 101 – CNPJ 01.612.619/0001-10
 CEP 64963-000 - Júlio Borges - Piauí



16 – Habitação	R\$	336.993,00
17 – Saneamento	R\$	2.100.559,23
18 – Gestão Ambiental	R\$	258.109,20
20 – Agricultura	R\$	526.968,62
25 – Energia	R\$	850.171,06
26 – Transporte	R\$	1.378.834,50
27 – Desporto e Lazer	R\$	1.015.448,53
28 – Encargos Especiais	R\$	1.278.023,75
99 – Reserva de Contingência	R\$	52.779,14
TOTAL	R\$	48.800.000,00

Lei nº 10/2025

Júlio Borges- PI, 28 de agosto de 2025.

Estima a Receita e fixa a Despesa em R\$ 48.800.000,00 (Quarenta e oito milhões e oitocentos mil reais) de 2026.

O Prefeito Municipal de Júlio Borges – PI faz saber que a Câmara Municipal aprovou e eu sanciono a seguinte Lei:

Art. 1º - A Lei Orçamentária Anual de Júlio Borges, para o exercício financeiro de 2026, composta pelas receitas e despesas do Tesouro Municipal e de outras fontes estima a receita geral em R\$ 48.800.000,00 (Quarenta e oito milhões e oitocentos mil reais) e fixa a despesa em igual valor.

I - O orçamento fiscal referente ao Poder Legislativo e ao Poder Executivo do Município, seus órgãos, fundos e entidades da administração direta e indireta.

II - O orçamento da seguridade social, abrangendo todos os órgãos e entidades a ele vinculados, da administração direta e indireta, bem como os fundos instituídos e mantidos pelo poder público.

Art. 2º - A receita será arrecadada na forma da legislação vigente e das especificações constantes dos quadros integrantes desta Lei, observando o seguinte desdobramento:

Sumário Geral da Receita por Fontes (Lei 4.320, art. 2º, § 1º, I)

RECEITAS CORRENTES	R\$	45.631.846,06
- Receita Tributária	R\$	1.768.624,74
- Receita de Contribuições	R\$	68.764,05
- Receita Patrimonial	R\$	65.176,36
- Transferências Correntes	R\$	37.558.021,85
- Outras Receitas Correntes	R\$	8.782.564,78
- Deduções do Fundeb	R\$	-2.611.305,72
RECEITAS DE CAPITAL	R\$	3.168.153,94
- Operações de Crédito	R\$	210.000,00
- Alienação de Bens	R\$	210.000,00
- Transferências de Capital	R\$	2.748.153,94
TOTAL GERAL	R\$	48.800.000,00

Art. 3º - A Despesa será realizada segundo a discriminação dos quadros integrantes desta Lei, com os seguintes desdobramentos:

I - DESPESAS POR FUNÇÕES DE GOVERNO	R\$	48.800.000,00
01 – Legislativa	R\$	1.700.000,00
03 – Essencial à Justiça	R\$	241.265,10
04 – Administração	R\$	7.009.539,00
08 – Assistência Social	R\$	2.529.638,82
10 – Saúde	R\$	5.020.293,99
11 – Trabalho	R\$	276.232,38
12 – Educação	R\$	20.738.650,39
13 – Cultura	R\$	1.051.569,16
15 – Urbanismo	R\$	2.434.924,13

Art. 4º. Fica o Poder Executivo autorizado a:

I. Abrir durante o exercício créditos suplementares até o limite de 50% (cinquenta por cento) do total da despesa fixada no artigo 1º observando-se o disposto no artigo 43 da Lei federal nº 4.320 de 17 de março de 1964;

II. Abrir créditos adicionais suplementares com recursos provenientes de superávit financeiro, excesso de arrecadação, nos termos do artigo 43, § 1º, inc. I, da Lei Federal nº 4.320, de 17 de março de 1.964.

III. Abrir créditos adicionais suplementares com recursos financeiros arrecadados e não previstos na presente Lei, provenientes de convênios, contratos, repasses, transferências ou congêneres, até o limite dos valores arrecadados.

IV. Abrir créditos suplementares até o limite consignado sob a denominação de Reserva de Contingência em conformidade com o disposto na Lei de Diretrizes Orçamentárias;

V. Remanejar recursos no âmbito do mesmo órgão e do mesmo programa.

VI. Realizar teste seletivo para contratação temporária nas áreas de educação e saúde, ou conforme a necessidade da administração pública municipal.

VII. Realizar a implantação da Cultural Digital em obediência as regras de habilitação do município para recebimento do VAAR em 2026.

Parágrafo único. Não onerarão o limite previsto no inciso I, os créditos destinados a:

I. Suprir insuficiência nas dotações de despesas à conta de recursos vinculados.

Art. 5º. As fontes de recursos aprovadas nesta Lei e em seus adicionais poderão ser modificadas pelos Poderes Legislativo e Executivo, visando ao atendimento das necessidades da execução dos programas, observando-se, em todo caso, as disponibilidades financeiras de cada fonte diferenciada de recurso.

Art. 6º. Fica o Poder Executivo autorizado a realizar operações de créditos por antecipação da receita até o limite de 7% (sete por cento) da receita corrente líquida, observadas as condições estabelecidas no artigo 38, da Lei Complementar nº 101, de 2000.

Art. 7º- Revogadas as disposições em contrário, a presente Lei entra em vigor no dia 1º de janeiro de 2026.

Júlio Borges - PI, 28 de agosto de 2025.

João Paulo Pereira e Silva
 João Paulo Pereira e Silva
 Prefeito Municipal

Lei nº 10/2025 foi Numerada, Sancionada, Registrada e Publicada nesta Chefia de gabinete aos oito dias do mês de dezembro de dois mil e vinte e cinco (08/12/2025).

João Paulo Pereira e Silva
 João Paulo Pereira e Silva
 Prefeito Municipal

Av. Antônio Ribeiro, 101 - CEP 64963-000 - Júlio Borges - Piauí -
 www.julioborges.pi.gov.br - prefeiturajulioborges@hotmail.com

(Continua na próxima página)

PREFEITURA MUNIC.DE JULIO BORGES
AV ANTONIO RIBEIRO - CNPJ:01612619/0001-10

Orçamento Programa - Exercício de 2026

TABELA EXPLICATIVA - EVOLUÇÃO DA RECEITA
(Inc.III, Art.22º)

Página 1

Codigo	Discriminação	Receita Arrecadada			Receita Prevista	
		2022	2023	2024	2025	2026
1000.00.0.0	RECEITAS CORRENTES:					
1100.00.0.0	IMPOSTOS, TAXAS E CONTRIBUIÇÕES DE MI	81.286,56	718.265,51	1.261.361,48	1.832.561,92	1.899.190,03
1200.00.0.0	CONTRIBUIÇÕES	6.368,72	56.166,00	59.535,97	65.489,57	68.764,05
1300.00.0.0	RECEITA PATRIMONIAL	22.797,52	58.119,60	61.606,69	62.072,72	65.176,36
1600.00.0.0	RECEITA DE SERVIÇOS					
1700.00.0.0	TRANSFERÊNCIAS CORRENTES	7.062.242,79	21.877.591,54	30.914.247,14	35.769.544,61	37.558.021,85
1900.00.0.0	OUTRAS RECEITAS CORRENTES					
	Sub Total	7.172.695,59	31.027.242,83	39.900.703,47	46.094.016,23	48.373.717,07
2000.00.0.0	RECEITAS DE CAPITAL					
2100.00.0.0	OPERAÇÕES DE CRÉDITO				200.000,00	210.000,00
2200.00.0.0	ALIENAÇÃO DE BENS				200.000,00	210.000,00
2400.00.0.0	TRANSFERÊNCIAS DE CAPITAL		550.151,20	743.160,19	2.617.289,49	2.748.153,94
2900.00.0.0	OUTRAS RECEITAS DE CAPITAL					
	Sub Total	0,00	550.151,20	743.160,19	3.017.289,49	3.168.153,94
7000.00.0.0	RECEITAS CORRENTES. (INTRA)					
	Sub Total	0,00	0,00	0,00	0,00	0,00
8000.00.0.0	RECEITAS DE CAPITAL					
	Sub Total	0,00	0,00	0,00	0,00	0,00
9000.00.0.0	(R) DEDUÇÕES DA RECEITA					
9500.00.0.0	(R) DEDUÇÕES DO FUNDEB	-669.928,12	-2.077.394,03	-2.342.037,66	-2.611.305,72	-2.741.871,01
	Sub Total	-669.928,12	-2.077.394,03	-2.342.037,66	-2.611.305,72	-2.741.871,01

PREFEITURA MUNIC.DE JULIO BORGES
AV ANTONIO RIBEIRO - CNPJ:01612619/0001-10

Orçamento Programa - Exercício de 2026

TABELA EXPLICATIVA - EVOLUÇÃO DA RECEITA
(Inc.III, Art.22º)

Página 2

Codigo	Discriminação	Receita Arrecadada			Receita Prevista	
		2022	2023	2024	2025	2026
9990.00.0.0	RECURSOS ARRECADADOS EM EXERCÍCIOS					
	Sub Total	0,00	0,00	0,00	0,00	0,00
TOTAL		6.502.767,47	29.500.000,00	38.301.826,00	46.500.000,00	48.800.000,00

PREFEITURA MUNIC.DE JULIO BORGES

AV ANTONIO RIBEIRO - CNPJ:01612619/0001-10

Orçamento Programa - Exercício de 2026

TABELA EXPLICATIVA - EVOLUÇÃO DA DESPESA

(Inc. III, Art. 22)

Codigo	Discriminação	DESPESA		
		Realizada 2024	Fixada 2025	Prevista 2026
DESPESAS CORRENTES				
3 1	PESSOAL E ENCARGOS SOCIAIS	15.111.488,15	17.730.426,19	18.656.947,48
3 2	JUROS E ENCARGOS DA DÍVIDA		174.000,00	182.700,00
3 3	OUTRAS DESPESAS CORRENTES	13.283.659,59	15.689.554,94	16.433.442,50
	Sub Total	28.395.147,74	33.593.981,13	35.273.089,98
DESPESAS DE CAPITAL				
4 4	INVESTIMENTOS	9.584.360,30	12.551.469,12	13.154.632,79
4 6	AMORTIZAÇÃO DA DÍVIDA	276.621,73	304.283,90	319.498,09
	Sub Total	9.860.982,03	12.855.753,02	13.474.130,88
RESERVA DE CONTINGÊNCIA				
9 9	RESERVA DE CONTINGÊNCIA	45.696,23	50.265,85	52.779,14
	Sub Total	45.696,23	50.265,85	52.779,14
TOTAL		38.301.826,00	46.500.000,00	48.800.000,00

PREFEITURA MUNIC.DE JULIO BORGES

AV ANTONIO RIBEIRO - CNPJ:01612619/0001-10

Orçamento Programa - Exercício de 2026

Página 1

TABELA EXPLICATIVA - DEMONSTRAÇÃO DA DESPESA POR PROGRAMA

Código	Discriminação	Valor
0001	CONTRIBUIÇÃO A ENTIDADES	10.395,00
1000	ABASTECIMENTO E DISTRIBUIÇÃO DE ÁGUA	646.289,16
1003	AÇÃO LEGISLATIVA	1.689.605,00
1014	ADMINISTRAÇÃO GERAL	3.249.077,29
1015	ADMINISTRAÇÃO GOVERNAMENTAL	1.975.357,41
1022	AMPLIAÇÃO DA FROTA DE VEÍCULOS	870.257,54
1023	AMPLIAÇÃO DE ÓRGÃOS PÚBLICOS	2.541.622,43
1029	APOIO INTEGRADO A CRIANÇA E AO ADOLESCENTE	531.369,73
1038	ASSISTÊNCIA AO PRODUTOR	276.232,38
1039	ASSISTÊNCIA COMUNITÁRIA	1.149.653,26
1041	ASSISTÊNCIA JURÍDICA	241.265,10
1047	ASSISTÊNCIA DOMICILIAR DE SAÚDE	780.878,63
1048	ASSISTÊNCIA FARMACÊUTICA	62.515,57
1052	ATENÇÃO BÁSICA	3.138.389,66
1076	CONTABILIDADE PÚBLICA	617.039,67
1078	CONTRIBUIÇÕES	86.686,41
1093	CONTROLE INTERNO	219.235,89
1125	DESPORTO COMUNITÁRIO	1.015.448,53
1130	DIFUSÃO CULTURAL	644.251,65
1137	DIVULGAÇÃO E PUBLICIDADE	103.534,97
1138	DIVULGAÇÃO MUNICIPAL	103.534,97
1142	EDUCAÇÃO DA CRIANÇA DE 0 A 6 ANOS	18.719,97
1145	EDUCAÇÃO INFANTIL	1.139.146,41
1147	ELETRIFICAÇÃO RURAL	457.471,06
1160	ENSINO DE JOVENS E ADULTOS	936.652,29
1161	ENSINO FUNDAMENTAL	11.791.273,22
1162	ENSINO INFANTIL	5.204.117,59
1181	EXPANSÃO DA AGRICULTURA IRRIGADA	77.781,26
1204	HABITADOS RURAIS	78.698,96
1205	HABITADOS URBANOS	258.294,04
1223	INFRA-ESTRUTURA URBANA	1.317.012,20
1230	LIMPEZA PÚBLICA	297.399,49
1260	OUTROS ENCARGOS ESPECIAIS	623.955,67
1261	PARQUE DE EXPOSIÇÃO	154.567,38
1266	PAVIMENTAÇÃO URBANA	357.237,30
1275	POLÍTICA AGROPECUÁRIA	153.170,89
1282	PRESERVAÇÃO DE RECURSOS NATURAIS RENOVÁVEIS	258.109,20
1283	PREVIDÊNCIA BÁSICA	654.068,08
1286	PRODUÇÃO AGROPECUÁRIA	217.678,60
1329	SANEAMENTO BÁSICO URBANO	154.560,10
1331	SANEAMENTO RURAL	758,69
1332	SANEAMENTO URBANO	304.747,92
1352	SERVIÇOS FUNERÁRIOS	77.781,26
1367	TERMINAIS RODOVIÁRIOS	344.886,73
1374	TRANSPORTE RODOVIÁRIO	1.033.947,77
1381	VIGILÂNCIA EPIDEMIOLÓGICA	214.938,01
1382	VIGILÂNCIA SANITÁRIA	26.553,95
1383	PROGRAMA SALÁRIO EDUCAÇÃO - QSE	137.563,98
1384	PROGRAMA DE ALIMENTAÇÃO ESCOLAR - PNAE	392.410,08
1385	PROGRAMA DE TRANSPORTE ESCOLAR - PNATE	476.769,16
1386	PROGRAMA DINHEIRO DIRETO NA ESCOLA - PDDE	16.479,49
1387	ESTRADAS VICINAIS	518.626,50
1388	REDE DE ABASTECIMENTO DE ÁGUA	311.388,00
1399	INFRAESTRUTURA RURAL	787.815,36
9999	RESERVA DE CONTINGÊNCIA	52.779,14

PREFEITURA MUNIC.DE JULIO BORGES

AV ANTONIO RIBEIRO - CNPJ:01612619/0001-10

Orçamento Programa - Exercício de 2026

Página 2

TABELA EXPLICATIVA - DEMONSTRAÇÃO DA DESPESA POR PROGRAMA

Código	Discriminação	Valor
	TOTAL	48.800.000,00

PREFEITURA MUNIC.DE JULIO BORGES
 AV ANTONIO RIBEIRO - CNPJ:01612619/0001-10

Orçamento Programa - Exercício de 2026

Página 1

TABELA EXPLICATIVA - RELAÇÃO DE PROJETOS

Código	Discriminação	Valor
1001	REFORMA E/OU AMPLIAÇÃO DO PRÉDIO DA CÂMARA MUNICIPAL	115.500,00
1002	AQUISIÇÃO DE VEICULO AUTOMOTOR	105.922,56
1003	AQUISIÇÃO DE VEÍCULO	154.059,90
1004	AQUISIÇÃO DE VEICULO	231.858,16
1007	AQUISIÇÃO DE VEICULO	167.786,22
1008	AQUISIÇÃO DE AMBULÂNCIA	189.332,63
1010	AQUISIÇÃO DE TRATOR OU EQUIPAMENTOS AGRICOLAS	78.337,87
1011	AQUISIÇÃO DE VEICULO	49.240,02
1012	AQUISIÇÃO DE ONIBUS ESCOLAR	193.004,37
1013	AQUISIÇÃO DE VEICULO	27.806,65
1014	AQUISIÇÃO DE ONIBUS ESCOLAR	59.929,90
1017	CONSTRUÇÃO, AMPL OU REFORMA DA PREFEITURA	336.785,23
1018	CONTRUÇÃO, AMPL OU REFORMA DO FMAS	598.037,70
1019	CONSTRUÇÃO, AMPL. OU REFORMA DE PREDIO PUBLICO	396.085,42
1020	CONSTRUÇÃO, AMPL OU REFORMA DA SECRETARIA DE SAUDE	44.174,33
1021	CONTRUÇÃO, AMPL OU REFORMA DE UNIDADES DE SAUDE	395.724,99
1023	CONSTRUÇÃO, AMPL OU REFORMA DE CRECHE	479.067,81
1024	CONTRUÇÃO, AMPL E REFORMA DE UNIDADE ESCOLAR	486.238,36
1025	CONSTRUÇÃO, AMPL OU REFORMA DE CENTRO CULTURAL	242.009,53
1026	CONTRUÇÃO, AMPL OU REFORMA DE BIBLIOTECA	165.307,98
1027	CONTRUÇÃO DE CISTERNA EM UNIDADE ESCOLAR	24.572,30
1028	PERFURAÇÃO DE POÇOS EM UNIDADE ESCOLAR	5.898,81
1029	CONSTRUÇÃO, AMPL OU REFORMA DA UNIDADE ESCOLAR	42.781,88
1030	CONSTRUÇÃO DE CISTERNA EM UNIDADE ESCOLAR	31.864,73
1031	PERFURAÇÃO DE POÇOS EM UNIDADE ESCOLAR	241.864,73
1032	CONST. AMPL OU RECUPERAÇÃO DE QUADRA OU GINASIO EM ESCOLA MUNICIPAL	54.845,20
1033	CONST, AMPL OU RECUPERAÇÃO DE QUADRA OU GINÁSIO EM ESCOLA MUNICIPAL	31.864,73
1034	CONSTRUÇÃO OU AMPL DE CEMITÉRIO	77.781,26
1035	CONSTRUÇÃO OU AMPL DA REDE DE ELETRIFICAÇÃO	457.471,06
1036	CONSTRUÇÃO DE HABITAÇÕES NA ZONA URBANA	258.294,04
1037	CONSTRUÇÃO DE HABITAÇÕES NA ZONA RURAL	78.698,96
1038	CONSTRUÇÃO DE CALÇAMENTO OU PAVIMENTAÇÃO URBANA	336.334,04
1039	CONSTRUÇÃO OU AMPLIAÇÃO DE PRAÇAS, PARQUES OU JARDINS	194.198,96
1040	CONSTRUÇÃO DE CALÇAMENTO OU PAVIMENTAÇÃO RURAL	682.815,36
1041	CONSTRUÇÃO OU AMPL DA REDE DE ESGOTO	304.747,92
1042	PERFURAÇÃO DE POÇOS OU CONSTRUÇÃO DE CHAFARIZ	215.262,10
1043	OBRAS E INSTALAÇÕES	238.174,60
1044	IMPLANTAÇÃO DE HORTA COMUNITÁRIA	77.781,26
1045	CONST. OU RESTAURAÇÃO DE AÇUDES E BARRAGENS	153.719,51
1046	CONSTRUÇÃO DE FOSSAS SANITARIAS	153.801,41
1047	CONSTRUÇÃO DE MERCADO OU MATADOURO PUBLICO	153.170,89
1048	CONSTRUÇÃO DE QUADRA OU GINASIO	176.106,90
1049	CONSTRUÇÃO OU AMPL DE TERMINAL RODOVIÁRIO	1.033.947,77
1050	CONST./AMPLIAÇÃO DE PARQUES DE EXPOSIÇÃO	154.567,38
1052	CONSTRUÇÃO DE PASSAGEM MOLHADA	342.914,17
1053	CONSTRUÇÃO DE ATERRO SANITARIO	213.724,93
1054	CONSTRUÇÃO, MANUTENÇÃO E ADEQUAÇÃO DE ESTRADAS VICINAIS	518.626,50
1055	CONSTRUÇÃO, AMPLIAÇÃO E MANUTENÇÃO DO SISTEMA DE ABASTECIMENTO DE ÁGUA	311.388,00
1056	CONSTRUÇÃO, AMPL., E MANUTENÇÃO DE CAMPO SOCIETY	46.200,00
1057	CONSTRUÇÃO OU AMPLIAÇÃO DE PONTES	170.100,00
1058	CONSTRUÇÃO, AMPLIAÇÃO OU REFORMA DE PRAÇA DE EVENTOS	65.100,00
1059	PERFURAÇÃO DE POÇOS TUBULARES	65.100,00
1060	CONSTRUÇÃO, REFORMA OU AMPLIAÇÃO DE ESTÁDIO MUNICIPAL	65.100,00
1061	AQUISIÇÃO E IMPLANTAÇÃO DE SISTEMA DE ENERGIA SOLAR FOTOVOLTAICA	392.700,00
2108	AQUISIÇÃO DE EQUIPAMENTOS DIVERSOS	15.750,00

PREFEITURA MUNIC.DE JULIO BORGES
 AV ANTONIO RIBEIRO - CNPJ:01612619/0001-10

Orçamento Programa - Exercício de 2026

Página 2

TABELA EXPLICATIVA - RELAÇÃO DE PROJETOS

Código	Discriminação	Valor
Total		11.903.479,03

PREFEITURA MUNIC.DE JULIO BORGES

AV ANTONIO RIBEIRO - CNPJ:01612619/0001-10

Orçamento Programa - Exercício de 2026

Página 1

TABELA EXPLICATIVA - RELAÇÃO DE ATIVIDADES

Código	Discriminação	Valor
2001	MANUTENÇÃO DOS ENCARGOS DA CÂMARA MUNICIPAL	1.468.930,70
2002	MANUTENÇÃO DA JUNTA DE SERVIÇO MILITAR	130.065,80
2004	CONTRIBUIÇÃO A ASSOCIAÇÃO DE VEREADORES	10.395,00
2005	ASSINATURA DE INFORMATIVOS, REVISTAS E JORNAIS	1.224,30
2006	ENCARGOS COM ASSESSORIA JURÍDICA	241.265,10
2007	MANUTENÇÃO DO GABINETE DO PREFEITO	726.404,06
2008	MANUTENÇÃO DA DIVISÃO DE COMUNICAÇÃO	548.402,49
2009	MANUTENÇÃO DA DIVISÃO DE CERIMONIAL	468.692,70
2011	MANUTENÇÃO DO DEP. DE ASS AO MENOR ADOLESCENTE	531.369,73
2012	MANUTENÇÃO AO DEP. DE ASS. A MULHER E AO IDOSO	92.871,31
2013	MANUTENÇÃO DO DEP. DE FORMAÇÃO DE NUCLEOS DE ARTES	276.232,38
2014	MANUTENÇÃO DA COORDENAÇÃO DE CRECHES	18.719,97
2016	MANUTENÇÃO DA SEC. DE ASS. SOCIAL	605.311,44
2017	MANUTENÇÃO DO FUNDO MUNICIPAL DE ASSISTENCIA SOCIAL	318.858,63
2018	MANUTENÇÃO DO PROGRAMA DE PROTEÇÃO SOCIAL BASICA	16.334,99
2019	MANUTENÇÃO DO PROGRAMA DE PROTEÇÃO SOCIAL BASICA	66.473,82
2020	MANUTENÇÃO DE OUTROS PROGRAMAS DO FNAS	49.803,07
2022	MANUTENÇÃO DA CONTROLADORIA MUNICIPAL	219.235,89
2024	MANUTENÇÃO DA SECRETARIA DE ADMINISTRAÇÃO	2.688.918,76
2025	ENCARGOS COM CONTABILIDADE	617.039,67
2028	ENCARGOS COM TELEFONIA MOVEI	78.379,34
2029	ENCARGOS COM TELEFONIA FIXA	90.113,53
2030	ENCARGOS COM PUBLICAÇÕES DE DOCUMENTOS OFICIAIS	103.534,97
2031	ENC. COM VEIC.DE MATERIAIS DE INTERESSE DO MUNICIPIO	103.534,97
2032	ENCARGOS COM ENERGIA ELÉTRICA	169.867,67
2033	ENCARGOS COM FATURA DE FORNECIMENTO DE AGUA	91.732,19
2034	CONTRIBUIÇÃO COM CNM	22.133,24
2035	CONTRIBUIÇÃO A APPM	64.553,17
2055	MANUTENÇÃO DO FUNDO MUNICIPAL DE SAUDE	2.858.629,47
2056	MANUTENÇÃO DE VIGILÂNCIA SANITÁRIA	101.489,16
2057	MANUTENÇÃO DE ASSISTENCIA FARMACEUTICA BASICA	62.515,57
2058	MANUTENÇÃO DE ATENÇÃO BASICA	170.559,73
2059	MANUTENÇÃO AGENTE COMUNITARIO DE SAUDE	326.944,80
2060	MANUTENÇÃO DE COMP. DE ESPECIFICIDADES REGIONAIS	6.069,48
2061	MANUTENÇÃO SAUDE NA ESCOLA	10.621,59
2062	MANUTENÇÃO DE SAUDE BUCAL	210.989,99
2063	MANUTENÇÃO DE SAUDE DA FAMILIA	295.383,83
2064	MANUTENÇÃO DE CAMPANHAS DE VACINAÇÃO	16.994,52
2066	MANUTENÇÃO DO ENSINO INFANTIL	601.034,01
2067	MANUTENÇÃO DO ENSINO FUNDAMENTAL	993.913,53
2069	MANUTENÇÃO DO DESPORTO E LAZER	728.041,63
2070	MANUTENÇÃO DO ENSINO DE JOVENS E ADULTO	439.885,91
2078	MANUTENÇÃO DA DIFUSÃO CULTURAL	479.331,31
2079	MANUTENÇÃO DA BIBLIOTECA MUNICIPAL	40.180,34
2081	MANUTENÇÃO DO FUNDEB FUNDAMENTAL ADMINISTRATIVO	1.235.668,09
2082	MANUTENÇÃO DO FUNDAMENTAL MAGISTÉRIO	9.094.548,79
2083	MANUTENÇÃO DO FUNDEB INFANTIL ADMINISTRATIVO	2.490.067,39
2084	MANUTENÇÃO DO FUNDEB INFANTIL MAGISTERIO	2.629.579,32
2085	MANUTENÇÃO DO FUNDEB INFANTIL	107.844,85
2086	MANUTENÇÃO DO FUNDEB EJA MAGISTÉRIO	388.921,53
2087	MAN. DA DIV. AGRICULTURA, REF. AGRARIA DE REC. HIDRICOS	217.678,60
2088	ENCARGOS COM MEIO AMBIENTE	258.109,20
2091	ENCARGOS COM LIMPEZA E OBRAS PUBLICAS	297.399,49
2094	MANUTENÇÃO DA SEC. DE OBRAS E URBANISMO	382.641,90
2096	MANUTENÇÃO DO PROGRAMA QSE	137.563,98
2097	MANUTENÇÃO DO PROGRAMA DE ALIMENTAÇÃO ESCOLAR - PNAE	392.410,08
2098	MANUTENÇÃO DO PROGRAMA DE TRANSPORTE ESCOLAR - PNATE	476.769,16
2099	MANUTENÇÃO DO PROGRAMA DINHEIRO DIRETO NA ESCOLA - PDDE	16.479,49

PREFEITURA MUNIC.DE JULIO BORGES

AV ANTONIO RIBEIRO - CNPJ:01612619/0001-10

Orçamento Programa - Exercício de 2026

Página 2

TABELA EXPLICATIVA - RELAÇÃO DE ATIVIDADES

Código	Discriminação	Valor
2100	MANUTENÇÃO DA SECRETARIA DE EDUCAÇÃO - MAGISTÉRIO	2.185,00
2101	MANUTENÇÃO DA SECRETARIA DE EDUCAÇÃO - ADMINISTRATIVO	2.799,77
2102	ENFRENTAMENTO DA EMERGÊNCIA COVID-19	7.324,88
2103	MANUTENÇÃO DA VIGILÂNCIA EPIDEMIOLÓGICA	140.002,80
2104	EDITAL 001 - PRODUÇÃO AUDIOVISUAL	20.790,00
2105	EDITAL 002 - REFORMAS E MANUTENÇÃO	20.790,00
2106	EDITAL 003 - FORMAÇÃO, QUALIFICAÇÃO E DIFUSÃO	20.790,00
2107	EDITAIS OUTROS - DEMAIS ÁREAS CULTURAIS	62.370,00
Total		35.565.718,08

PREFEITURA MUNIC.DE JULIO BORGES

AV ANTONIO RIBEIRO - CNPJ:01612619/0001-10

Orçamento Programa - Exercício de 2026

Anexo 01

DEMONSTRATIVO DA RECEITA E DESPESA SEGUNDO AS CATEGORIAS ECONOMICAS

(Inc.II, §1º, Art.2º)

Página 1

RECEITA			DESPESA		
	R\$	R\$		R\$	R\$
RECEITAS CORRENTES			DESPESAS CORRENTES		
IMPOSTOS, TAXAS E CONTRIBUIÇÕES DE MELHORIA	1.768.624,74		PESSOAL E ENCARGOS SOCIAIS	18.656.947,48	
CONTRIBUIÇÕES	68.764,05		JUROS E ENCARGOS DA DÍVIDA	182.700,00	
RECEITA PATRIMONIAL	65.176,36		OUTRAS DESPESAS CORRENTES	16.433.442,50	
TRANSFERÊNCIAS CORRENTES	37.558.021,85				
OUTRAS RECEITAS CORRENTES	8.782.564,78		SUB TOTAL		35.273.089,98
(R) DEDUÇÕES DO FUNDEB	-2.611.305,72		SUPERAVIT DO ORCAMENTO CORRENTE		10.358.756,08
			TOTAL		45.631.846,06
SUB TOTAL		45.631.846,06			
TOTAL		45.631.846,06	DESPESAS DE CAPITAL		
SUPERAVIT DO ORCAMENTO CORRENTE		10.358.756,08	INVESTIMENTOS	13.154.632,79	
RECEITAS DE CAPITAL			AMORTIZAÇÃO DA DÍVIDA	319.498,09	
OPERAÇÕES DE CRÉDITO	210.000,00				
ALIENAÇÃO DE BENS	210.000,00		SUB TOTAL		13.474.130,88
TRANSFERÊNCIAS DE CAPITAL	2.748.153,94		RESERVA DE CONTINGENCIA		52.779,14
			TOTAL		13.526.910,02
SUB TOTAL		3.168.153,94			
TOTAL		13.526.910,02			
RESUMO			RESUMO		
RECEITAS CORRENTES.	48.243.151,78		DESPESAS CORRENTES	35.273.089,98	
DEDUÇÕES DA RECEITA CORRENTE	-2.611.305,72		DESPESAS DE CAPITAL	13.474.130,88	
RECEITAS DE CAPITAL	3.168.153,94		RESERVA DE CONTINGÊNCIA	52.779,14	
TOTAL DE RECEITAS	48.800.000,00		TOTAL DE DESPESA	48.800.000,00	
TOTAL	48.800.000,00		TOTAL	48.800.000,00	

PREFEITURA MUNIC.DE JULIO BORGES

AV ANTONIO RIBEIRO - CNPJ:01612619/0001-10

Anexo 02

Página 1

Orçamento Programa - Exercício de 2026

RECEITAS SEGUNDO AS CATEGORIAS ECONOMICAS

Código	Especificação	F.R.-C.A.	Desdobramento	SubCategoria Fonte	Categoria Econômica
1000.00.0.0	RECEITAS CORRENTES.				48.243.151,78
1100.00.0.0	IMPOSTOS, TAXAS E CONTRIBUIÇÕES DE MELHORIA			1.768.624,74	
1110.00.0.0	IMPOSTOS			1.659.515,17	
1112.00.0.0	IMPOSTOS SOBRE O PATRIMÔNIO		342.212,63		
1112.50.0.0	IMPOSTO SOBRE A PROPRIEDADE PREDIAL E TERRITORIAL URBANA		168.382,57		
1112.50.0.1	IPTU - PRINCIPAL	1.500.00.999.000	168.382,57		
1112.53.0.0	ITBI-"INTER VIVOS"		173.830,06		
1112.53.0.1	ITBI-"INTER VIVOS"-PRINCIPAL	1.500.00.999.000	173.830,06		
1113.00.0.0	IMPOSTOS SOBRE A RENDA E PROVENTOS DE QUALQUER NATUREZA		914.085,05		
1113.01.0.0	IMPOSTO SOBRE A RENDA DE PESSOA FÍSICA - IRPF		336.585,05		
1113.01.0.1	IRPF - PRINCIPAL	1.500.00.999.000	336.585,05		
1113.03.0.0	IMPOSTO SOBRE A RENDA - RETIDO NA FONTE		577.500,00		
1113.03.1.0	IMPOSTO SOBRE A RENDA - RETIDO NA FONTE - TRABALHO		288.750,00		
1113.03.1.1	IRRF-TRABALHO-PRINCIPAL	1.500.00.999.000	288.750,00		
1113.03.4.0	IRRF- OUTROS RENDIMENTOS		288.750,00		
1113.03.4.1	IRRF- OUTROS RENDIMENTOS-PRINCIPAL	1.500.00.999.000	288.750,00		
1114.00.0.0	IMPOSTO PRODUÇÃO CIRCULAÇÃO MERCADORIAS SERVIÇOS		403.217,49		
1114.51.0.0	IMPOSTOS SOBRE SERVIÇOS		403.217,49		
1114.51.1.0	IMPOSTO SOBRE SERVIÇOS DE QUALQUER NATUREZA - ISSQN		403.217,49		
1114.51.1.1	ISSQN - PRINCIPAL	1.500.00.999.000	403.217,49		
1120.00.0.0	TAXAS			109.109,57	
1121.00.0.0	TAXAS PELO EXERCÍCIO DO PODER DE POLÍCIA		56.609,57		
1121.01.0.0	TAXAS DE INSPEÇÃO, CONTROLE E FISCALIZAÇÃO		56.609,57		
1121.01.0.1	TAXAS DE INSPEÇÃO, CONTROLE E FISCALIZAÇÃO - PRINCIPAL	1.500.00.999.000	56.609,57		
1122.00.0.0	TAXAS PELA PRESTAÇÃO DE SERVIÇOS		52.500,00		
1122.01.0.0	TAXAS PELA PRESTAÇÃO DE SERVIÇOS EM GERAL		52.500,00		
1122.01.0.1	TAXAS PELA PRESTAÇÃO DE SERVIÇOS EM GERAL - PRINCIPAL	1.500.00.999.085	52.500,00		
1200.00.0.0	CONTRIBUIÇÕES			68.764,05	
1240.00.0.0	CONTRIBUIÇÃO PARA O CUSTEIO DO SERVIÇO DE ILUMINAÇÃO PÚBLICA			68.764,05	
1241.00.0.0	CONTRIBUIÇÃO PARA O CUSTEIO DO SERVIÇO DE ILUMINAÇÃO PÚBLICA		68.764,05		
1241.50.0.0	CONTRIBUIÇÃO PARA O CUSTEIO DO SERVIÇO DE ILUMINAÇÃO PÚBLICA		68.764,05		
1241.50.0.1	CONTRIB.SERV.ILUMINAÇÃO PÚBLICA-PRINCIPAL	1.751.05.120.000	68.764,05		
1300.00.0.0	RECEITA PATRIMONIAL			65.176,36	
1320.00.0.0	VALORES MOBILIÁRIOS			65.176,36	
1321.00.0.0	JUROS E CORREÇÕES MONETÁRIAS		65.176,36		
1321.01.0.0	REMUNERAÇÃO DE DEPÓSITOS BANCÁRIOS		65.176,36		
1321.01.0.1	REMUNERAÇÃO DE DEPÓSITOS BANCÁRIOS - PRINCIPAL	1.500.00.999.000	10.763,07		
1321.01.0.1	REMUNERAÇÃO DE DEPÓSITOS BANCÁRIOS - PRINCIPAL	1.540.01.999.000	2.989,74		
1321.01.0.1	REMUNERAÇÃO DE DEPÓSITOS BANCÁRIOS - PRINCIPAL	1.599.01.999.000	5.531,05		
1321.01.0.1	REMUNERAÇÃO DE DEPÓSITOS BANCÁRIOS - PRINCIPAL	1.659.02.999.000	37.371,76		
1321.01.0.1	REMUNERAÇÃO DE DEPÓSITOS BANCÁRIOS - PRINCIPAL	1.660.04.999.000	7.773,32		
1321.01.0.1	REMUNERAÇÃO DE DEPÓSITOS BANCÁRIOS - PRINCIPAL	1.750.05.999.000	747,42		
1700.00.0.0	TRANSFERÊNCIAS CORRENTES			37.558.021,85	
1710.00.0.0	TRANSFERÊNCIAS DA UNIÃO E DE SUAS ENTIDADES			24.736.508,74	
1711.00.0.0	TRANSFERÊNCIAS DECORRENTES PARTICIPAÇÃO RECEITA UNIÃO		12.432.765,49		
1711.51.0.0	COTA-PARTE DO FUNDO DE PARTICIPAÇÃO DOS MUNICÍPIOS - FPM		12.426.038,57		
1711.51.1.0	COTA-PARTE FPM-COTA MENSAL		11.307.621,59		
1711.51.1.1	COTA-PARTE DO FPM- COTA MENSAL - PRINCIPAL	1.500.00.999.000	11.307.621,59		
1711.51.2.0	COTA-PARTE FPM-COTA EXTRAORDINÁRIA		1.118.416,98		
1711.51.2.1	COTA-PARTE DO FPM- COTAS EXTRAORDINARIAS - PRINCIPAL	1.500.00.999.000	1.118.416,98		
1711.52.0.0	COTA-PARTE DO IMPOSTO SOBRE A PROPRIEDADE TERRITORIAL RURAL		6.726,92		
1711.52.0.1	COTA-PARTE DO IMP. PROPRIED.TERRIT.RURAL - PRINCIPAL	1.500.00.999.000	6.726,92		
1712.00.0.0	TRANSF.COMPENS.FINANC.EXPL.RECURSOS NATURAIS		214.136,28		

PREFEITURA MUNIC.DE JULIO BORGES

AV ANTONIO RIBEIRO - CNPJ:01612619/0001-10

Anexo 02

Página 2

Orçamento Programa - Exercício de 2026

RECEITAS SEGUNDO AS CATEGORIAS ECONOMICAS

Código	Especificação	F.R.-C.A.	Desdobramento	SubCategoria Fonte	Categoria Econômica
1712.52.0.0	COTA-PARTE COMPENSAÇÃO FINANCEIRA PRODUÇÃO PETRÓLEO		214.136,28		
1712.52.4.0	COTA-PARTE DO FUNDO ESPECIAL DO PETRÓLEO - FEP		214.136,28		
1712.52.4.1	COTA - PARTE FEP- PRINCIPAL	1.720.05.999.000	214.136,28		
1713.00.0.0	TRANSFERÊNCIAS RECURSOS SISTEMA ÚNICO SAÚDE - SUS		1.974.372,79		
1713.50.0.0	TRANSF.SUS-FUNDO A FUNDO - BLOCO DE MANUTENÇÃO		1.946.213,89		
1713.50.1.0	TRANSF.SUS-FUNDO A FUNDO - BLOCO DE MANUTENÇÃO		1.676.867,89		
1713.50.1.1	TRANS.SUS-BLOCO MANUT.ATEN.PRIMÁRIA-PRINCIPAL	1.600.02.999.000	1.051.370,29		
1713.50.1.1	TRANS.SUS-BLOCO MANUT.ATEN.PRIMÁRIA-PRINCIPAL	1.604.02.999.000	361.949,25		
1713.50.1.1	TRANS.SUS-BLOCO MANUT.ATEN.PRIMÁRIA-PRINCIPAL	1.604.02.999.025	104.998,35		
1713.50.1.1	TRANS.SUS-BLOCO MANUT.ATEN.PRIMÁRIA-PRINCIPAL	1.605.02.999.000	158.550,00		
1713.50.2.0	TRANSF.SUS- BLOCO MANUTENÇÃO-ATENÇÃO ESPECIALIZADA		146.916,00		
1713.50.2.1	TRANS.SUS-BLOCO MANUT.ATEN.ESPEC.-PRINCIPAL	1.600.02.999.000	146.916,00		
1713.50.3.0	TRANSF.SUS- BLOCO MANUTENÇÃO-VIGILÂNCIA EM SAÚDE		67.336,50		
1713.50.3.1	TRANS.SUS-BLOCO MANUT-VIGILÂNCIA SAÚDE-PRINCIPAL	1.600.02.999.000	67.336,50		
1713.50.4.0	TRANSF.SUS- BLOCO MANUTENÇÃO-ASSISTÊNCIA FARMACÊUTICA		55.093,50		
1713.50.4.1	TRANS.SUS- BLOCO MANUT.-ASSIST.FARMAC.-PRINCIPAL	1.600.02.999.000	55.093,50		
1713.51.0.0	TRANSF.SUS-FUNDO A FUNDO - BLOCO DE ESTRUTURAÇÃO		28.158,90		
1713.51.1.0	TRANSF.SUS-FUNDO FUNDO-BLOCO ESTRUTURAÇÃO-ATENÇÃO PRIMÁRIA		28.158,90		
1713.51.1.1	TRANS.SUS-BLOCO ESTRUT.-ATEN.PRIMÁRIA-PRINCIPAL	1.601.02.999.000	28.158,90		
1714.00.0.0	TRANSF.RECURSOS FUNDO NAC.DESENVOLVIMENTO EDUCAÇÃO-FNDE		1.068.068,82		
1714.50.0.0	TRANSFERÊNCIAS DO SALÁRIO-EDUCAÇÃO		137.563,98		
1714.50.0.1	TRANSF.SALÁRIO-EDUCAÇÃO- PRINCIPAL	1.550.01.999.000	137.563,98		
1714.51.0.0	TRANSFERÊNCIAS FNDE- PROGR.DINH.DIRETO NA ESCOLA - PDDE		16.479,49		
1714.51.0.1	TRANSF.FNDE-PROGR.DINH.DIRETO ESCOLA-PDDE-PRINCIPAL	1.551.01.999.000	16.479,49		
1714.52.0.0	TRANSF.PROGRAMA NACIONAL ALIMENTAÇÃO ESCOLA- PNAE		392.410,08		
1714.52.0.1	TRANSF.PROGR.NAC. ALIMEN.ESCOLA-PNAE-PRINCIPAL	1.552.01.999.000	392.410,08		
1714.53.0.0	TRANSF.PROG.NACIONAL APOIOTRANSORTE DO ESCOLAR - PNATE		476.769,16		
1714.53.0.1	TRANSF.PROG.NAC.TRANSF.ESCOLAR-PNATE-PRINCIPAL	1.553.01.999.000	476.769,16		
1714.99.0.0	OUTRAS TRANSF.DIRETAS FUNDO NACIONAL DESENV.EDUCAÇÃO-FNDE		44.846,11		
1714.99.0.1	OUTRAS TRANSF. FNDE- PRINCIPAL	1.569.01.999.000	44.846,11		
1715.00.0.0	TRANSFERÊNCIAS COMPLEMENTAÇÃO DA UNIÃO -FUNDEB		7.184.660,00		
1715.50.0.0	TRANSFERÊNCIAS COMPLEMENTAÇÃO UNIÃO FUNDEB-VAAT		4.036.538,10		
1715.50.0.1	TRANSF.COMP.UNIÃO FUNDEB-VAAT-PRINCIPAL	1.542.01.999.000	4.036.538,10		
1715.51.0.0	TRANSFERÊNCIAS COMPLEMENTAÇÃO UNIÃO FUNDEB-VAAF		2.413.541,90		
1715.51.0.1	TRANSF.COMP.UNIÃO FUNDEB-VAAF-PRINCIPAL	1.541.01.999.000	2.413.541,90		
1715.52.0.0	TRANSFERÊNCIAS COMPLEMENTAÇÃO UNIÃO FUNDEB-VAAR		734.580,00		
1715.52.0.1	TRANSF.COMP.UNIÃO FUNDEB-VAAR-PRINCIPAL	1.543.01.999.000	734.580,00		
1716.00.0.0	TRANSF.RECURSOS FUNDO NACIONAL ASSISTÊNCIA SOCIAL-FNAS		909.120,28		
1716.50.0.0	TRANSF.RECURSOS FUNDO NACIONAL ASSISTÊNCIA SOCIAL-FNAS		909.120,28		
1716.50.0.1	TRANSF.RECUR.-FNAS-PRINCIPAL	1.660.04.999.000	904.921,06		
1716.50.0.1	TRANSF.RECUR.-FNAS-PRINCIPAL	1.660.04.999.044			
1716.50.0.1	TRANSF.RECUR.-FNAS-PRINCIPAL	1.660.04.999.067	4.199,22		
1717.00.0.0	TRANSFERÊNCIAS DE CONVÊNIO DA UNIÃO E DE SUAS ENTIDADES		219.645,08		
1717.50.0.0	TRANSF.CONVÊNIO UNIÃO SISTEMA ÚNICO SAÚDE-SUS		23.373,83		
1717.50.0.1	TRANSF.CONV.UNIÃO-SUS-PRINCIPAL	1.631.02.999.000	23.373,83		
1717.51.0.0	TRANSF.CONVÊNIO UNIÃO PROGRAMAS DE EDUCAÇÃO		14.948,70		
1717.51.0.1	TRANSF.CONV.UNIÃO- PROGR.EDUC.-PRINCIPAL	1.599.01.999.000	14.948,70		
1717.52.0.0	TRANSF.CONVÊNIO UNIÃO PROGRAMAS ASSISTENCIA SOCIAL		2.242,31		
1717.52.0.1	TRANSF.CONV.UNIÃO	1.665.04.999.001	2.242,31		

PREFEITURA MUNIC.DE JULIO BORGES

AV ANTONIO RIBEIRO - CNPJ:01612619/0001-10

Anexo 02

Página 3

Orçamento Programa - Exercício de 2026

RECEITAS SEGUNDO AS CATEGORIAS ECONOMICAS

Código	Especificação	F.R.-C.A.	Desdobramento	SubCategoria Fonte	Categoria Econômica
1717.54.0.0	PROGR.ASSIST.SOCIAL-PRINCIPAL				
1717.54.0.1	TRANSF.CONV.UNIÃO PROGRAMAS SANEAMENTO BÁSICO	1.700.05.999.000	86.176,93		
1717.99.0.0	OUTRAS TRANSF.CONVÊNIO UNIÃO ENTIDADES		92.903,31		
1717.99.0.1	OUTRAS TRANSF.CONV.UNIÃO ENTIDADES-PRINCIPAL	1.700.05.999.000	86.176,93		
1717.99.0.1	OUTRAS TRANSF.CONV.UNIÃO ENTIDADES-PRINCIPAL	1.749.05.999.001	6.726,38		
1719.00.0.0	OUTRAS TRANSFERÊNCIAS RECURSOS UNIÃO E DE SUAS ENTIDADES		733.740,00		
1719.56.0.0	TRANSF.DECISÃO JUDICIAL (PRECATÓRIOS)-FUNDEF		525.000,00		
1719.56.0.1	TRANSF.DECISÃO JUDICIAL (PRECAT.)-FUNDEF-PRINCIPAL	1.544.01.999.000	525.000,00		
1719.99.0.0	OUTRAS TRANSF.RECURSOS UNIÃO ENTIDADES		208.740,00		
1719.99.0.1	OUTRAS TRANSF.RECUR.UNIÃO ENTID.-PRINCIPAL	1.500.00.999.032	52.500,00		
1719.99.0.1	OUTRAS TRANSF.RECUR.UNIÃO ENTID.-PRINCIPAL	1.715.00.999.000	62.370,00		
1719.99.0.1	OUTRAS TRANSF.RECUR.UNIÃO ENTID.-PRINCIPAL	1.716.00.999.000	62.370,00		
1719.99.0.1	OUTRAS TRANSF.RECUR.UNIÃO ENTID.-PRINCIPAL	1.719.00.999.000	31.500,00		
1720.00.0.0	TRANSFERÊNCIAS ESTADOS DISTRITO FEDERAL E DE SUAS ENTIDADES			2.894.162,86	
1721.00.0.0	PARTICIPAÇÃO NA RECEITA DOS ESTADOS E DISTRITO FEDERAL		2.414.888,35		
1721.50.0.0	COTA-PARTE DO ICMS		2.242.305,45		
1721.50.0.1	COTA-PARTE DO ICMS - PRINCIPAL	1.500.00.999.001	2.242.305,45		
1721.51.0.0	COTA-PARTE DO IPVA		152.327,41		
1721.51.0.1	COTA-PARTE DO IPVA - PRINCIPAL	1.500.00.999.000	152.327,41		
1721.52.0.0	COTA-PARTE DO IPI - MUNICÍPIOS		373,72		
1721.52.0.1	COTA-PARTE DO IPI - MUNICÍPIOS - PRINCIPAL	1.500.00.999.000	373,72		
1721.53.0.0	COTA-PARTE CONTRIBUIÇÃO INTERVENÇÃO DOMÍNIO ECONÔMICO		16.892,03		
1721.53.0.1	COTA-PARTE-CIDE-PRINCIPAL	1.750.05.999.000	16.892,03		
1721.98.0.0	TRANSF.PARTIC.OUTRAS REC.IMPOSTOS ESTADOS DISTRITO FEDERAL		2.989,74		
1721.98.0.1	TRANSF.PARTIC.OUTRAS REC.IMP.EST.DFL-PRINCIPAL	1.500.00.999.000	2.989,74		
1723.00.0.0	TRANSFERÊNCIAS RECURSOS SISTEMA ÚNICO SAÚDE - SUS		5.232,02		
1723.50.0.0	TRANSFERÊNCIAS RECURSOS SISTEMA ÚNICO SAÚDE - SUS		5.232,02		
1723.50.0.1	TRANSF.RECURSOS-SUS-PRINCIPAL	1.602.02.999.000	5.232,02		
1724.00.0.0	TRANSF.CONVÊNIO ESTADOS E DF ENTIDADES		397.056,49		
1724.50.0.0	TRANSF.CONV.ESTADOS E DF PARA SUS		288.935,51		
1724.50.0.1	TRANSF.CONV.ESTADOS E DF PARA SUS-PRINCIPAL	1.621.02.999.000	244.590,15		
1724.50.0.1	TRANSF.CONV.ESTADOS E DF PARA SUS-PRINCIPAL	1.631.02.999.000	2.989,73		
1724.50.0.1	TRANSF.CONV.ESTADOS E DF PARA SUS-PRINCIPAL	1.632.02.999.000	41.355,63		
1724.51.0.0	TRANSF. CONVÊNIO ESTADOS PROGRAMA EDUCAÇÃO		101.900,35		
1724.51.0.1	TRANSF.CONV.ESTADOS PROGR.EDUCAÇÃO-PRINCIPAL	1.599.01.999.000	101.900,35		
1724.99.0.0	OUTRAS TRANSF.CONV.ESTADOS E DF E ENTIDADES		6.220,63		
1724.99.0.1	OUTRAS TRANSF.CONV.EST.E DF E ENTID.-PRINCIPAL	1.701.05.999.000	3.750,95		
1724.99.0.1	OUTRAS TRANSF.CONV.EST.E DF E ENTID.-PRINCIPAL	1.749.05.999.000	2.469,68		
1729.00.0.0	OUTRAS TRANSFERÊNCIAS DOS ESTADOS E DISTRITO FEDERAL		76.986,00		
1729.51.0.0	TRANSFERÊNCIAS DE ESTADOS DESTINADAS À ASSISTÊNCIA SOCIAL		52.500,00		
1729.51.0.1	TRANSF.ESTADOS ASSIST.SOCIAL-PRINCIPAL	1.661.04.999.000	52.500,00		
1729.99.0.0	OUTRAS TRANSFERÊNCIAS DOS ESTADOS E DF		24.486,00		
1729.99.0.1	OUTRAS TRANSF. ESTADOS E DF-PRINCIPAL	1.621.02.999.000	24.486,00		
1750.00.0.0	TRANSFERÊNCIAS DE OUTRAS INSTITUIÇÕES PÚBLICAS			9.927.350,25	
1751.00.0.0	TRANSF.RECURSOS FUNDO MANUTENÇÃO DESENVOL.EDUCAÇÃO-FUNDEB		9.927.350,25		
1751.50.0.0	TRANSF.RECURSOS FUNDO MANUTENÇÃO DESENVOL.EDUCAÇÃO-FUNDEB		9.927.350,25		
1751.50.0.1	TRANSF.RECURSOS FUNDEB-PRINCIPAL	1.540.01.999.000	9.927.350,25		
1900.00.0.0	OUTRAS RECEITAS CORRENTES			8.782.564,78	
1920.00.0.0	INDENIZAÇÕES, RESTITUIÇÕES E RESSARCIMENTOS			8.782.564,78	
1921.00.0.0	INDENIZAÇÕES		8.782.564,78		
1921.99.0.0	OUTRAS INDENIZAÇÕES		8.782.564,78		
1921.99.0.1	OUTRAS INDENIZAÇÕES - PRINCIPAL	1.500.00.999.000	8.782.564,78		
2000.00.0.0	RECEITAS DE CAPITAL				3.168.153,94
2100.00.0.0	OPERAÇÕES DE CRÉDITO			210.000,00	

PREFEITURA MUNIC.DE JULIO BORGES

AV ANTONIO RIBEIRO - CNPJ:01612619/0001-10

Anexo 02

Página 4

Orçamento Programa - Exercício de 2026

RECEITAS SEGUNDO AS CATEGORIAS ECONOMICAS

Código	Especificação	F.R.-C.A.	Desdobramento	SubCategoria Fonte	Categoria Econômica
2110.00.0.0	OPERAÇÕES DE CRÉDITO – MERCADO INTERNO			210.000,00	
2119.00.0.0	OUTRAS OPERAÇÕES DE CRÉDITO – MERCADO INTERNO		210.000,00		
2119.99.0.0	OUTRAS OPERAÇÕES DE CRÉDITO – MERCADO INTERNO		210.000,00		
2119.99.0.1	OUTRAS OP.CRÉDITO-MERCADO INTERNO-PRINCIPAL	1.754.05.999.000	210.000,00		
2200.00.0.0	ALIENAÇÃO DE BENS			210.000,00	
2210.00.0.0	ALIENAÇÃO DE BENS MÓVEIS			210.000,00	
2213.00.0.0	ALIENAÇÃO DE BENS MÓVEIS E SEMOVENTES		210.000,00		
2213.01.0.0	ALIENAÇÃO DE BENS MÓVEIS E SEMOVENTES		210.000,00		
2213.01.0.1	ALIEN.BENS MÓVEIS E SEMOVENTES-PRINCIPAL	1.500.00.999.000	210.000,00		
2400.00.0.0	TRANSFERÊNCIAS DE CAPITAL			2.748.153,94	
2410.00.0.0	TRANSFERÊNCIAS DA UNIÃO E DE SUAS ENTIDADES			2.225.005,24	
2411.00.0.0	TRANSFERÊNCIAS DE RECURSOS DO SISTEMA ÚNICO DE SAÚDE – SUS		298.974,06		
2411.50.0.0	TRANSF.RECURSOS-SUS-FUNDO A FUNDO – BLOCO DE MANUTENÇÃO		298.974,06		
2411.50.1.0	TRANSF.RECUR.-SUS-BLOCO MANUTENÇÃO-ATENÇÃO PRIMÁRIA		298.974,06		
2411.50.1.1	TRANSF.-SUS-BLOCO MANUT.ATEN.PRIMÁRIA-PRINCIPAL	1.600.02.999.000	298.974,06		
2412.00.0.0	TRANSF.RECUR.FUNDO NACIONAL DESENVOLVIMENTO EDUCAÇÃO-FNDE		11.958,91		
2412.50.0.0	TRANSF.RECUR. PROGRAMAS EDUCAÇÃO		11.958,91		
2412.50.1.0	TRANSF.PROGR.TRANSP.ESC.ED.BÁSICA-CAMINHO ESCOLA		11.958,91		
2412.50.1.1	TRANSF.PROGR.TRANSP.ESC.ED.BÁS.-CAMINHO ESCOLA-PRINCIPAL	1.569.01.999.000	11.958,91		
2414.00.0.0	TRANSFERÊNCIAS DE CONVÊNIO DA UNIÃO E DE SUAS ENTIDADES		746.472,27		
2414.50.0.0	TRANSF. CONVÊNIO UNIÃO PARA O SUS		11.958,96		
2414.50.0.1	TRANSF. CONV. UNIÃO PARA O SUS-PRINCIPAL	1.631.02.999.000	11.958,96		
2414.51.0.0	TRANSF. CONVÊNIO UNIÃO PROGRAMAS EDUCAÇÃO		158.958,96		
2414.51.0.1	TRANSF. CONV. UNIÃO Progr. Educação-PRINCIPAL	1.570.01.999.000	147.000,00		
2414.51.0.1	TRANSF. CONV. UNIÃO Progr. Educação-PRINCIPAL	1.599.01.999.000	11.958,96		
2414.52.0.0	TRANSF. CONVÊNIO UNIÃO PROGRAMAS DE SANEAMENTO BÁSICO		86.176,93		
2414.52.0.1	TRANSF. CONV. UNIÃO Progr. Saneam. Básico-PRINCIPAL	1.700.05.999.000	86.176,93		
2414.53.0.0	TRANSF. CONVÊNIO UNIÃO PROGRAMAS MEIO AMBIENTE		86.176,93		
2414.53.0.1	TRANSF. CONV. UNIÃO Progr. Meio Ambiente-PRINCIPAL	1.700.05.999.000	86.176,93		
2414.54.0.0	TRANSF. CONVÊNIO UNIÃO PROGRAMAS INFRAESTRUTURA TRANSPORTE		85.429,54		
2414.54.0.1	TRANSF. CONV. UNIÃO Progr. Infra. Transp.-PRINCIPAL	1.700.05.999.000	85.429,54		
2414.99.0.0	OUTRAS TRANSFERÊNCIAS CONVÊNIO UNIÃO E DE SUAS ENTIDADES		317.770,95		
2414.99.0.1	OUTRAS TRANSF. CONV. UNIÃO SUAS ENTID.-PRINCIPAL	1.700.05.999.000	317.770,95		
2419.00.0.0	OUTRAS TRANSF. RECURSOS UNIÃO E DE SUAS ENTIDADES		1.167.600,00		
2419.51.0.0	TRANSFERÊNCIA ESPECIAL DA UNIÃO		1.167.600,00		
2419.51.0.1	TRANSF. ESPECIAL UNIÃO-PRINCIPAL	1.706.05.999.000	1.167.600,00		
2420.00.0.0	TRANSF. ESTADOS E DO DISTRITO FEDERAL E DE SUAS ENTIDADES			523.148,70	
2421.00.0.0	TRANSFERÊNCIAS SISTEMA ÚNICO SAÚDE-SUS-ESTADOS E DF		2.242,31		
2421.50.0.0	TRANSFERÊNCIAS DE RECURSOS DO SISTEMA ÚNICO DE SAÚDE – SUS		2.242,31		
2421.50.0.1	TRANSF. RECURSOS-SUS-PRINCIPAL	1.631.02.999.000	2.242,31		
2422.00.0.0	TRANSF. CONVÊNIO ESTADOS E DF E DE SUAS ENTIDADES		10.464,08		
2422.50.0.0	TRANSFERÊNCIAS CONVÊNIO ESTADOS PARA SUS		1.494,87		
2422.50.0.1	TRANSF. CONV. ESTADOS PARA SUS-PRINCIPAL	1.632.02.999.000	1.494,87		
2422.51.0.0	TRANSFERÊNCIAS DE CONVÊNIO DOS ESTADOS DESTINADAS A PROGRAMAS		2.242,31		
2422.51.0.1	TRANSF. CONV. ESTADOS Progr. Educação-PRINCIPAL	1.599.01.999.000	2.242,31		
2422.52.0.0	TRANSFERÊNCIAS CONVÊNIO ESTADOS SANEAMENTO BÁSICO		1.494,85		
2422.52.0.1	TRANSF. CONV. ESTADOS Progr. Saneam. Básico-PRINCIPAL	1.701.05.999.000	1.494,85		
2422.53.0.0	TRANSFERÊNCIAS CONVÊNIO ESTADOS PROGRAMAS DE MEIO AMBIENTE		1.494,87		
2422.53.0.1	TRANSF. CONV. ESTADOS Progr. Meio Ambiente-PRINCIPAL	1.701.05.999.000	1.494,87		
2422.54.0.0	TRANSF. CONVÊNIO ESTADOS		1.494,87		

PREFEITURA MUNIC.DE JULIO BORGES
 AV ANTONIO RIBEIRO - CNPJ:01612619/0001-10

 Anexo 02
 Página 5

Orçamento Programa - Exercício de 2026

RECEITAS SEGUNDO AS CATEGORIAS ECONOMICAS

Código	Especificação	F.R.-C.A.	Desdobramento	SubCategoria Fonte	Categoria Econômica
2422.54.0.1	PROGR.INFRAESTRUTURA TRANSPORTE	1.701.05.999.000	1.494,87		
2422.99.0.0	TRANSF.CONV.ESTADOS		2.242,31		
2422.99.0.1	PROGR.INFRAEST.TRANSP.-PRINCIPAL				
2422.99.0.1	OUTRAS TRANSF.CONV.ESTADOS E DF E DE SUA ENTIDADES	1.701.05.999.000	2.242,31		
2429.00.0.0	OUTRAS TRANSFERÊNCIAS DE RECURSOS DOS ESTADOS		510.442,31		
2429.51.0.0	TRANSFERÊNCIAS RECURSOS PROGRAMAS DE EDUCAÇÃO		2.242,31		
2429.51.0.1	TRANSF.RECUR.PROGR.EDUCAÇÃO-PRINCIPAL	1.599.01.999.000	2.242,31		
2429.99.0.0	OUTRAS TRANSFERÊNCIAS DE RECURSOS DOS ESTADOS		508.200,00		
2429.99.0.1	OUTRAS TRANSF.RECURSOS ESTADOS-PRINCIPAL	1.710.05.999.000	508.200,00		
2429.99.0.1	OUTRAS TRANSF.RECURSOS ESTADOS-PRINCIPAL	1.710.05.999.071			
9000.00.0.0	(R) DEDUÇÕES DA RECEITA				-2.611.305,72
9500.00.0.0	(R) DEDUÇÕES DO FUNDEB			-2.611.305,72	
9510.00.0.0	(R) DEDUÇÕES DO FUNDEB		-2.611.305,72		
9510.00.0.0	(R) DEDUÇÕES DO FUNDEB			-2.611.305,72	
9510.00.0.0	(R) DEDUÇÕES DO FUNDEB	1.500.00.999.000	-2.611.305,72		
Total das Receitas (exceto Intra-Orçamentárias)					48.800.000,00

TOTALIZAÇÃO DAS RECEITAS POR CATEGORIA ECONOMICA

RECEITA CORRENTE	45.631.846,06
RECEITA DE CAPITAL	3.168.153,94

Total Geral das Receitas	48.800.000,00
---------------------------------	----------------------

PREFEITURA MUNIC.DE JULIO BORGES

AV ANTONIO RIBEIRO - CNPJ:01612619/0001-10

Orçamento Programa - Exercício de 2026

Quadro 05

SUMÁRIO DA DESPESA POR CATEGORIA ECONÔMICA

Página 1

Despesa por Grupo	Fiscal	Seguridade Social	Empresas	Total
ADMINISTRAÇÃO DIRETA				
3 DESPESAS CORRENTES				
3.1 PESSOAL E ENCARGOS SOCIAIS	16.694.262,09	1.962.685,39		18.656.947,48
3.2 JUROS E ENCARGOS DA DÍVIDA	182.700,00			182.700,00
3.3 OUTRAS DESPESAS CORRENTES	12.805.032,69	3.628.409,81		16.433.442,50
4 DESPESAS DE CAPITAL				
4.4 INVESTIMENTOS	11.195.795,18	1.958.837,61		13.154.632,79
4.6 AMORTIZAÇÃO DA DÍVIDA	319.498,09			319.498,09
9 RESERVA DE CONTINGÊNCIA				
9.9 RESERVA DE CONTINGÊNCIA	52.779,14			52.779,14
SUB TOTAL	41.250.067,19	7.549.932,81		48.800.000,00
TOTAL GERAL	41.250.067,19	7.549.932,81	0,00	48.800.000,00

PREFEITURA MUNIC.DE JULIO BORGES
AV ANTONIO RIBEIRO - CNPJ:01612619/0001-10

Orçamento Programa - Exercício de 2026
Anexo 02
Página 1

NATUREZA DA DESPESA POR ORGÃO

PODER ORGÃO						
01 PODER LEGISLATIVO 01 CÂMARA MUNICIPAL						
Código	Especificação	F.R.-C.A.	Elemento	Modalidade	Grupo	Categoria Econômica
3.0.00.00	DESPESAS CORRENTES					1.462.185,50
3.1.00.00	PESSOAL E ENCARGOS SOCIAIS				964.048,97	
3.1.90.00	APLICAÇÕES DIRETAS			964.048,97		
3.1.90.04	CONTRATAÇÃO POR TEMPO DETERMINADO	1.500.00.999.000	3.927,00			
3.1.90.11	VENCIMENTOS E VANTAGENS FIXAS - PESSOAL CIVIL	1.500.00.999.000	784.330,97			
3.1.90.13	OBRIGAÇÕES PATRONAIS	1.500.00.999.000	173.250,00			
3.1.90.16	OUTRAS DESPESAS VARIÁVEIS - PESSOAL CIVIL	1.500.00.999.000	2.541,00			
3.3.00.00	OUTRAS DESPESAS CORRENTES				498.136,53	
3.3.50.00	TRANSFERÊNCIAS A INSTITUIÇÕES PRIVADAS SEM FINS LUCRATIVAS			10.395,00		
3.3.50.41	CONTRIBUIÇÕES	1.500.00.999.000	10.395,00			
3.3.90.00	APLICAÇÕES DIRETAS			487.741,53		
3.3.90.14	DIÁRIAS - CIVIL	1.500.00.999.000	92.400,00			
3.3.90.30	MATERIAL DE CONSUMO	1.500.00.999.000	92.400,00			
3.3.90.33	PASSAGENS E DESPESAS COM LOCOMOÇÃO	1.500.00.999.000	1.346,73			
3.3.90.35	SERVIÇOS DE CONSULTORIA	1.500.00.999.000	23.100,00			
3.3.90.36	OUTROS SERVIÇOS DE TERCEIROS - PESSOA FÍSICA	1.500.00.999.000	57.750,00			
3.3.90.39	OUTROS SERVIÇOS DE TERCEIROS - PESSOA JURÍDICA	1.500.00.999.000	219.474,30			
3.3.90.92	DESPESAS DE EXERCÍCIOS ANTERIORES	1.500.00.999.000	1.270,50			
4.0.00.00	DESPESAS DE CAPITAL					237.814,50
4.4.00.00	INVESTIMENTOS				237.814,50	
4.4.90.00	APLICAÇÕES DIRETAS			237.814,50		
4.4.90.51	OBRAS E INSTALAÇÕES	1.500.00.999.000	115.500,00			
4.4.90.52	EQUIPAMENTOS E MATERIAL PERMANENTE	1.500.00.999.000	122.314,50			
TOTAL						1.700.000,00

PREFEITURA MUNIC.DE JULIO BORGES
AV ANTONIO RIBEIRO - CNPJ:01612619/0001-10

Orçamento Programa - Exercício de 2026
Anexo 02
Página 2

NATUREZA DA DESPESA POR ORGÃO

PODER ORGÃO						
02 PODER EXECUTIVO 01 GABINETE DO PREFEITO						
Código	Especificação	F.R.-C.A.	Elemento	Modalidade	Grupo	Categoria Econômica
3.0.00.00	DESPESAS CORRENTES					2.031.275,30
3.1.00.00	PESSOAL E ENCARGOS SOCIAIS				585.056,78	
3.1.90.00	APLICAÇÕES DIRETAS			585.056,78		
3.1.90.04	CONTRATAÇÃO POR TEMPO DETERMINADO	1.500.00.999.000	36.888,22			
3.1.90.11	VENCIMENTOS E VANTAGENS FIXAS - PESSOAL CIVIL	1.500.00.999.000	539.456,71			
3.1.90.16	OUTRAS DESPESAS VARIÁVEIS - PESSOAL CIVIL	1.500.00.999.000	3.100,45			
3.1.90.91	SENTENÇAS JUDICIAIS	1.500.00.999.000	2.510,96			
3.1.90.92	DESPESAS DE EXERCÍCIOS ANTERIORES	1.500.00.999.000	3.100,44			
3.3.00.00	OUTRAS DESPESAS CORRENTES				1.446.218,52	
3.3.90.00	APLICAÇÕES DIRETAS			1.446.218,52		
3.3.90.14	DIÁRIAS - CIVIL	1.500.00.999.000	288.707,03			
3.3.90.30	MATERIAL DE CONSUMO	1.500.00.999.000	329.297,86			
3.3.90.33	PASSAGENS E DESPESAS COM LOCOMOÇÃO	1.500.00.999.000	11.066,62			
3.3.90.36	OUTROS SERVIÇOS DE TERCEIROS - PESSOA FÍSICA	1.500.00.999.000	313.678,48			
3.3.90.39	OUTROS SERVIÇOS DE TERCEIROS - PESSOA JURÍDICA	1.500.00.999.000	492.401,91			
3.3.90.92	DESPESAS DE EXERCÍCIOS ANTERIORES	1.500.00.999.000	11.066,62			
4.0.00.00	DESPESAS DE CAPITAL					237.614,75
4.4.00.00	INVESTIMENTOS				237.614,75	
4.4.90.00	APLICAÇÕES DIRETAS			237.614,75		
4.4.90.52	EQUIPAMENTOS E MATERIAL PERMANENTE	1.500.00.999.000	233.874,47			
4.4.90.52	EQUIPAMENTOS E MATERIAL PERMANENTE	1.749.05.999.000	3.740,28			
TOTAL						2.268.890,05

PREFEITURA MUNIC.DE JULIO BORGES

AV ANTONIO RIBEIRO - CNPJ:01612619/0001-10

Orçamento Programa - Exercício de 2026

Anexo 02

Página 3

NATUREZA DA DESPESA POR ORGÃO

PODER						
ORGÃO						
Código	Especificação	F.R.-C.A.	Elemento	Modalidade	Grupo	Categoria Económica
02	PODER EXECUTIVO					
02	SECRETARIA DE ADMINISTRAÇÃO E FINANÇAS					
3.0.00.00	DESPESAS CORRENTES					4.693.822,27
3.1.00.00	PESSOAL E ENCARGOS SOCIAIS				774.938,85	
3.1.90.00	APLICAÇÕES DIRETAS			774.938,85		
3.1.90.04	CONTRATAÇÃO POR TEMPO DETERMINADO	1.500.00.999.000	7.453,15			
3.1.90.11	VENCIMENTOS E VANTAGENS FIXAS - PESSOAL CIVIL	1.500.00.999.000	419.618,73			
3.1.90.11	VENCIMENTOS E VANTAGENS FIXAS - PESSOAL CIVIL	1.720.05.999.000	7.586,83			
3.1.90.13	OBRIGAÇÕES PATRONAIS	1.500.00.999.000	310.950,37			
3.1.90.13	OBRIGAÇÕES PATRONAIS	1.720.05.999.000	7.586,84			
3.1.90.16	OUTRAS DESPESAS VARIÁVEIS - PESSOAL CIVIL	1.500.00.999.000	11.066,62			
3.1.90.91	SENTENÇAS JUDICIAIS	1.500.00.999.000	8.165,35			
3.1.90.92	DESPESAS DE EXERCÍCIOS ANTERIORES	1.500.00.999.000	2.510,96			
3.3.00.00	OUTRAS DESPESAS CORRENTES				3.918.883,42	
3.3.50.00	TRANSFERÊNCIAS A INSTITUIÇÕES PRIVADAS SEM FINS LUCRATIVAS			86.686,41		
3.3.50.41	CONTRIBUIÇÕES	1.500.00.999.000	86.686,41			
3.3.90.00	APLICAÇÕES DIRETAS			3.832.197,01		
3.3.90.14	DIÁRIAS - CIVIL	1.500.00.999.000	233.221,29			
3.3.90.14	DIÁRIAS - CIVIL	1.720.05.999.000	30.347,36			
3.3.90.30	MATERIAL DE CONSUMO	1.500.00.999.000	614.455,96			
3.3.90.30	MATERIAL DE CONSUMO	1.720.05.999.000	38.910,13			
3.3.90.30	MATERIAL DE CONSUMO	1.751.05.999.000	15.173,69			
3.3.90.32	MATERIAL, BEM OU SERVIÇO PARA DISTRIBUIÇÃO GRATUITA	1.500.00.999.000	9.223,24			
3.3.90.36	OUTROS SERVIÇOS DE TERCEIROS - PESSOA FÍSICA	1.500.00.999.000	373.386,95			
3.3.90.36	OUTROS SERVIÇOS DE TERCEIROS - PESSOA FÍSICA	1.720.05.999.000	22.760,60			
3.3.90.39	OUTROS SERVIÇOS DE TERCEIROS - PESSOA JURÍDICA	1.500.00.999.000	2.252.796,15			
3.3.90.39	OUTROS SERVIÇOS DE TERCEIROS - PESSOA JURÍDICA	1.720.05.999.000	13.656,32			
3.3.90.39	OUTROS SERVIÇOS DE TERCEIROS - PESSOA JURÍDICA	1.751.05.120.000	32.347,20			
3.3.90.40	SERVIÇOS DE TECNOLOGIA DA INFORMAÇÃO E COMUNICAÇÃO	1.500.00.999.000	30.347,36			
3.3.90.47	OBRIGAÇÕES TRIBUTÁRIAS E CONTRIBUTIVAS	1.500.00.999.000	125.069,07			
3.3.90.48	OUTROS AUXÍLIOS FINANCEIROS A PESSOAS FÍSICAS	1.500.00.999.000	9.223,24			
3.3.90.92	DESPESAS DE EXERCÍCIOS ANTERIORES	1.500.00.999.000	18.443,30			
3.3.90.93	INDENIZAÇÕES E RESTITUIÇÕES	1.500.00.999.000	6.121,50			
3.3.90.93	INDENIZAÇÕES E RESTITUIÇÕES	1.700.05.999.000	6.121,50			
3.3.90.93	INDENIZAÇÕES E RESTITUIÇÕES	1.701.05.999.000	612,15			
4.0.00.00	DESPESAS DE CAPITAL					1.288.299,35
4.4.00.00	INVESTIMENTOS				968.801,26	
4.4.90.00	APLICAÇÕES DIRETAS			968.801,26		
4.4.90.51	OBRAS E INSTALAÇÕES	1.500.00.999.000	448.620,01			
4.4.90.51	OBRAS E INSTALAÇÕES	1.700.05.999.000	780,38			
4.4.90.51	OBRAS E INSTALAÇÕES	1.720.05.999.000	72.348,60			

PREFEITURA MUNIC.DE JULIO BORGES

AV ANTONIO RIBEIRO - CNPJ:01612619/0001-10

Orçamento Programa - Exercício de 2026

Anexo 02

Página 4

NATUREZA DA DESPESA POR ORGÃO

PODER ORGÃO						
02 PODER EXECUTIVO						
02 SECRETARIA DE ADMINISTRAÇÃO E FINANÇAS						
Código	Especificação	F.R.-C.A.	Elemento	Modalidade	Grupo	Categoria Econômica
4.4.90.51	OBRAS E INSTALAÇÕES	1.749.05.999.000	75,86			
4.4.90.51	OBRAS E INSTALAÇÕES	1.751.05.120.000	10.621,58			
4.4.90.52	EQUIPAMENTOS E MATERIAL PERMANENTE	1.500.00.999.000	229.346,61			
4.4.90.52	EQUIPAMENTOS E MATERIAL PERMANENTE	1.700.05.999.000	985,75			
4.4.90.52	EQUIPAMENTOS E MATERIAL PERMANENTE	1.701.05.999.000	1.972,56			
4.4.90.52	EQUIPAMENTOS E MATERIAL PERMANENTE	1.720.05.999.000	20.939,60			
4.4.90.52	EQUIPAMENTOS E MATERIAL PERMANENTE	1.749.05.999.000	1.669,12			
4.4.90.52	EQUIPAMENTOS E MATERIAL PERMANENTE	1.751.05.120.000	10.621,58			
4.4.90.81	AQUISIÇÃO DE IMÓVEIS	1.500.00.999.000	169.302,24			
4.4.90.81	AQUISIÇÃO DE IMÓVEIS	1.700.05.999.000	1.517,37			
4.6.00.00	AMORTIZAÇÃO DA DÍVIDA				319.498,09	
4.6.90.00	APLICAÇÕES DIRETAS			319.498,09		
4.6.90.71	PRINCIPAL DA DÍVIDA CONTRATUAL RESGATADO	1.500.00.999.000	319.498,09			
TOTAL						5.982.121,62

PREFEITURA MUNIC.DE JULIO BORGES

AV ANTONIO RIBEIRO - CNPJ:01612619/0001-10

Orçamento Programa - Exercício de 2026

Anexo 02

Página 5

NATUREZA DA DESPESA POR ORGÃO

PODER ORGÃO						
02 PODER EXECUTIVO						
03 CONTROLADORIA INTERNA						
Código	Especificação	F.R.-C.A.	Elemento	Modalidade	Grupo	Categoria Econômica
3.0.00.00	DESPESAS CORRENTES					134.144,24
3.1.00.00	PESSOAL E ENCARGOS SOCIAIS				39.830,91	
3.1.90.00	APLICAÇÕES DIRETAS			39.830,91		
3.1.90.11	VENCIMENTOS E VANTAGENS FIXAS - PESSOAL CIVIL	1.500.00.999.000	39.830,91			
3.3.00.00	OUTRAS DESPESAS CORRENTES				94.313,33	
3.3.90.00	APLICAÇÕES DIRETAS			94.313,33		
3.3.90.14	DIÁRIAS - CIVIL	1.500.00.999.000	11.066,62			
3.3.90.30	MATERIAL DE CONSUMO	1.500.00.999.000	83.246,71			
4.0.00.00	DESPESAS DE CAPITAL					85.091,65
4.4.00.00	INVESTIMENTOS				85.091,65	
4.4.90.00	APLICAÇÕES DIRETAS			85.091,65		
4.4.90.52	EQUIPAMENTOS E MATERIAL PERMANENTE	1.500.00.999.000	85.091,65			
9.0.00.00	RESERVA DE CONTINGÊNCIA					52.779,14
9.9.00.00	RESERVA DE CONTINGÊNCIA				52.779,14	
9.9.99.00	RESERVA DE CONTINGÊNCIA			52.779,14		
9.9.99.99	RESERVA DE CONTINGÊNCIA	1.500.00.999.000	52.779,14			
TOTAL						272.015,03

PREFEITURA MUNIC.DE JULIO BORGES

AV ANTONIO RIBEIRO - CNPJ:01612619/0001-10

Orçamento Programa - Exercício de 2026

Anexo 02

Página 6

NATUREZA DA DESPESA POR ORGÃO

PODER ORGÃO						
02 PODER EXECUTIVO						
04 SECRETARIA MUNICIPAL DE EDUCAÇÃO						
Código	Especificação	F.R.-C.A.	Elemento	Modalidade	Grupo	Categoria Económica
3.0.00.00	DESPESAS CORRENTES					19.516.670,17
3.1.00.00	PESSOAL E ENCARGOS SOCIAIS				14.236.694,44	
3.1.90.00	APLICAÇÕES DIRETAS			14.236.694,44		
3.1.90.04	CONTRATAÇÃO POR TEMPO DETERMINADO	1.500.00.200.000	9.221,64			
3.1.90.04	CONTRATAÇÃO POR TEMPO DETERMINADO	1.500.00.999.000	51.130,94			
3.1.90.04	CONTRATAÇÃO POR TEMPO DETERMINADO	1.540.01.230.000	691.834,92			
3.1.90.04	CONTRATAÇÃO POR TEMPO DETERMINADO	1.540.01.999.000	284.966,99			
3.1.90.04	CONTRATAÇÃO POR TEMPO DETERMINADO	1.569.01.999.000	2.893,70			
3.1.90.11	VENCIMENTOS E VANTAGENS FIXAS - PESSOAL CIVIL	1.500.00.200.000	27.665,74			
3.1.90.11	VENCIMENTOS E VANTAGENS FIXAS - PESSOAL CIVIL	1.500.00.999.000	270.709,37			
3.1.90.11	VENCIMENTOS E VANTAGENS FIXAS - PESSOAL CIVIL	1.540.01.230.000	3.602.145,91			
3.1.90.11	VENCIMENTOS E VANTAGENS FIXAS - PESSOAL CIVIL	1.540.01.999.000	1.543.108,45			
3.1.90.11	VENCIMENTOS E VANTAGENS FIXAS - PESSOAL CIVIL	1.541.01.230.000	1.910.102,08			
3.1.90.11	VENCIMENTOS E VANTAGENS FIXAS - PESSOAL CIVIL	1.541.01.999.000	207.159,22			
3.1.90.11	VENCIMENTOS E VANTAGENS FIXAS - PESSOAL CIVIL	1.542.01.999.000	1.803.761,40			
3.1.90.11	VENCIMENTOS E VANTAGENS FIXAS - PESSOAL CIVIL	1.543.01.999.000	312.196,50			
3.1.90.11	VENCIMENTOS E VANTAGENS FIXAS - PESSOAL CIVIL	1.569.01.999.000	3.894,28			
3.1.90.11	VENCIMENTOS E VANTAGENS FIXAS - PESSOAL CIVIL	1.569.01.999.000	1.092,52			
3.1.90.13	OBRIGAÇÕES PATRONAIS	1.500.00.200.000	10.144,13			
3.1.90.13	OBRIGAÇÕES PATRONAIS	1.500.00.999.000	55.332,33			
3.1.90.13	OBRIGAÇÕES PATRONAIS	1.540.01.230.000	3.688,37			
3.1.90.13	OBRIGAÇÕES PATRONAIS	1.540.01.999.000	1.122.392,98			
3.1.90.13	OBRIGAÇÕES PATRONAIS	1.541.01.999.000	80.803,80			
3.1.90.13	OBRIGAÇÕES PATRONAIS	1.542.01.999.000	241.903,20			
3.1.90.13	OBRIGAÇÕES PATRONAIS	1.543.01.999.000	163.037,50			
3.1.90.13	OBRIGAÇÕES PATRONAIS	1.569.01.999.000	4.463,32			
3.1.90.13	OBRIGAÇÕES PATRONAIS	1.569.01.999.000	1.092,48			
3.1.90.16	OUTRAS DESPESAS VARIÁVEIS - PESSOAL CIVIL	1.500.00.999.000	5.533,31			
3.1.90.16	OUTRAS DESPESAS VARIÁVEIS - PESSOAL CIVIL	1.540.01.230.000	1.235.440,00			
3.1.90.16	OUTRAS DESPESAS VARIÁVEIS - PESSOAL CIVIL	1.540.01.999.000	258.383,96			
3.1.90.91	SENTENÇAS JUDICIAIS	1.500.00.999.000	4.611,61			
3.1.90.91	SENTENÇAS JUDICIAIS	1.540.01.999.000	15.108,45			
3.1.90.91	SENTENÇAS JUDICIAIS	1.569.01.999.000	1.621,86			
3.1.90.92	DESPESAS DE EXERCÍCIOS ANTERIORES	1.500.00.999.000	4.611,61			
3.1.90.92	DESPESAS DE EXERCÍCIOS ANTERIORES	1.569.01.999.000	1.621,87			
3.1.90.94	INDENIZAÇÕES E RESTITUIÇÕES TRABALHISTAS	1.544.01.999.000	315.000,00			
3.3.00.00	OUTRAS DESPESAS CORRENTES				5.279.975,73	
3.3.90.00	APLICAÇÕES DIRETAS			5.279.975,73		
3.3.90.14	DIÁRIAS - CIVIL	1.500.00.200.000	2.305,39			

PREFEITURA MUNIC.DE JULIO BORGES

AV ANTONIO RIBEIRO - CNPJ:01612619/0001-10

Orçamento Programa - Exercício de 2026

Anexo 02

Página 7

NATUREZA DA DESPESA POR ORGÃO

PODER ORGÃO						
02 PODER EXECUTIVO						
04 SECRETARIA MUNICIPAL DE EDUCAÇÃO						
Código	Especificação	F.R.-C.A.	Elemento	Modalidade	Grupo	Categoria Económica
3.3.90.14	DIÁRIAS - CIVIL	1.500.00.999.000	106.472,12			
3.3.90.14	DIÁRIAS - CIVIL	1.540.01.999.000	22.729,83			
3.3.90.14	DIÁRIAS - CIVIL	1.541.01.999.000	26.934,60			
3.3.90.14	DIÁRIAS - CIVIL	1.542.01.999.000	159.574,80			
3.3.90.14	DIÁRIAS - CIVIL	1.543.01.999.000	2.448,80			
3.3.90.14	DIÁRIAS - CIVIL	1.569.01.999.000	5.154,09			
3.3.90.14	DIÁRIAS - CIVIL	1.599.01.999.000	614,73			
3.3.90.30	MATERIAL DE CONSUMO	1.500.00.200.000	136.710,77			
3.3.90.30	MATERIAL DE CONSUMO	1.500.00.999.000	548.643,27			
3.3.90.30	MATERIAL DE CONSUMO	1.540.01.999.000	242.595,71			
3.3.90.30	MATERIAL DE CONSUMO	1.541.01.999.000	26.934,60			
3.3.90.30	MATERIAL DE CONSUMO	1.542.01.999.000	562.277,10			
3.3.90.30	MATERIAL DE CONSUMO	1.543.01.999.000	42.850,50			
3.3.90.30	MATERIAL DE CONSUMO	1.544.01.999.000	42.000,00			
3.3.90.30	MATERIAL DE CONSUMO	1.550.01.999.000	63.729,47			
3.3.90.30	MATERIAL DE CONSUMO	1.551.01.999.000	1.896,70			
3.3.90.30	MATERIAL DE CONSUMO	1.552.01.999.000	392.410,08			
3.3.90.30	MATERIAL DE CONSUMO	1.553.01.999.000	29.899,05			
3.3.90.30	MATERIAL DE CONSUMO	1.569.01.999.000	5.353,83			
3.3.90.30	MATERIAL DE CONSUMO	1.715.00.999.000	20.790,00			
3.3.90.30	MATERIAL DE CONSUMO	1.716.00.999.000	20.790,00			
3.3.90.30	MATERIAL DE CONSUMO	1.719.00.999.000	5.250,00			
3.3.90.31	PREMIAÇÕES CULTURAIS, ARTÍSTICAS, CIENTÍFICAS, DESPORTIV	1.500.00.999.000	73.776,40			
3.3.90.31	PREMIAÇÕES CULTURAIS, ARTÍSTICAS, CIENTÍFICAS, DESPORTIV	1.569.01.999.000	2.848,66			
3.3.90.33	PASSAGENS E DESPESAS COM LOCOMOÇÃO	1.540.01.999.000	21.264,01			
3.3.90.36	OUTROS SERVIÇOS DE TERCEIROS - PESSOA FÍSICA	1.500.00.200.000	189.849,11			
3.3.90.36	OUTROS SERVIÇOS DE TERCEIROS - PESSOA FÍSICA	1.500.00.999.000	257.663,78			
3.3.90.36	OUTROS SERVIÇOS DE TERCEIROS - PESSOA FÍSICA	1.540.01.230.000	5.533,31			
3.3.90.36	OUTROS SERVIÇOS DE TERCEIROS - PESSOA FÍSICA	1.540.01.999.000	84.097,69			
3.3.90.36	OUTROS SERVIÇOS DE TERCEIROS - PESSOA FÍSICA	1.541.01.999.000	26.934,60			
3.3.90.36	OUTROS SERVIÇOS DE TERCEIROS - PESSOA FÍSICA	1.542.01.999.000	373.434,60			
3.3.90.36	OUTROS SERVIÇOS DE TERCEIROS - PESSOA FÍSICA	1.543.01.999.000	42.850,50			
3.3.90.36	OUTROS SERVIÇOS DE TERCEIROS - PESSOA FÍSICA	1.544.01.999.000	42.000,00			
3.3.90.36	OUTROS SERVIÇOS DE TERCEIROS - PESSOA FÍSICA	1.550.01.999.000	30.347,36			
3.3.90.36	OUTROS SERVIÇOS DE TERCEIROS - PESSOA FÍSICA	1.551.01.200.000	1.820,83			
3.3.90.36	OUTROS SERVIÇOS DE TERCEIROS - PESSOA FÍSICA	1.553.01.999.000	155.039,21			
3.3.90.36	OUTROS SERVIÇOS DE TERCEIROS - PESSOA FÍSICA	1.569.01.999.000	5.496,95			
3.3.90.36	OUTROS SERVIÇOS DE TERCEIROS - PESSOA FÍSICA	1.599.01.999.000	546,26			

PREFEITURA MUNIC.DE JULIO BORGES

AV ANTONIO RIBEIRO - CNPJ:01612619/0001-10

Orçamento Programa - Exercício de 2026

Anexo 02

Página 8

NATUREZA DA DESPESA POR ORGÃO

PODER ORGÃO						
02 PODER EXECUTIVO						
04 SECRETARIA MUNICIPAL DE EDUCAÇÃO						
Código	Especificação	F.R.-C.A.	Elemento	Modalidade	Grupo	Categoria Econômica
3.3.90.36	OUTROS SERVIÇOS DE TERCEIROS - PESSOA FÍSICA	1.715.00.999.000	20.790,00			
3.3.90.36	OUTROS SERVIÇOS DE TERCEIROS - PESSOA FÍSICA	1.716.00.999.000	20.790,00			
3.3.90.36	OUTROS SERVIÇOS DE TERCEIROS - PESSOA FÍSICA	1.719.00.999.000	5.250,00			
3.3.90.39	OUTROS SERVIÇOS DE TERCEIROS - PESSOA JURÍDICA	1.500.00.200.000	180.167,00			
3.3.90.39	OUTROS SERVIÇOS DE TERCEIROS - PESSOA JURÍDICA	1.500.00.999.000	295.567,88			
3.3.90.39	OUTROS SERVIÇOS DE TERCEIROS - PESSOA JURÍDICA	1.540.01.999.000	65.637,33			
3.3.90.39	OUTROS SERVIÇOS DE TERCEIROS - PESSOA JURÍDICA	1.541.01.999.000	26.934,60			
3.3.90.39	OUTROS SERVIÇOS DE TERCEIROS - PESSOA JURÍDICA	1.542.01.999.000	257.934,60			
3.3.90.39	OUTROS SERVIÇOS DE TERCEIROS - PESSOA JURÍDICA	1.543.01.999.000	42.850,50			
3.3.90.39	OUTROS SERVIÇOS DE TERCEIROS - PESSOA JURÍDICA	1.544.01.999.000	42.000,00			
3.3.90.39	OUTROS SERVIÇOS DE TERCEIROS - PESSOA JURÍDICA	1.550.01.999.000	10.871,52			
3.3.90.39	OUTROS SERVIÇOS DE TERCEIROS - PESSOA JURÍDICA	1.551.01.200.000	986,30			
3.3.90.39	OUTROS SERVIÇOS DE TERCEIROS - PESSOA JURÍDICA	1.553.01.999.000	291.830,90			
3.3.90.39	OUTROS SERVIÇOS DE TERCEIROS - PESSOA JURÍDICA	1.569.01.999.000	8.089,25			
3.3.90.39	OUTROS SERVIÇOS DE TERCEIROS - PESSOA JURÍDICA	1.599.01.999.000	546,26			
3.3.90.39	OUTROS SERVIÇOS DE TERCEIROS - PESSOA JURÍDICA	1.706.05.999.000	95.550,00			
3.3.90.39	OUTROS SERVIÇOS DE TERCEIROS - PESSOA JURÍDICA	1.710.05.999.000	42.000,00			
3.3.90.39	OUTROS SERVIÇOS DE TERCEIROS - PESSOA JURÍDICA	1.715.00.999.000	20.790,00			
3.3.90.39	OUTROS SERVIÇOS DE TERCEIROS - PESSOA JURÍDICA	1.716.00.999.000	20.790,00			
3.3.90.39	OUTROS SERVIÇOS DE TERCEIROS - PESSOA JURÍDICA	1.719.00.999.000	5.250,00			
3.3.90.48	OUTROS AUXÍLIOS FINANCEIROS A PESSOAS FÍSICAS	1.719.00.999.000	5.250,00			
3.3.90.92	DESPESAS DE EXERCÍCIOS ANTERIORES	1.500.00.999.000	35.046,01			
3.3.90.92	DESPESAS DE EXERCÍCIOS ANTERIORES	1.569.01.999.000	3.183,27			
4.0.00.00	DESPESAS DE CAPITAL					3.177.697,91
4.4.00.00	INVESTIMENTOS				3.177.697,91	
4.4.90.00	APLICAÇÕES DIRETAS			3.177.697,91		
4.4.90.51	OBRAS E INSTALAÇÕES	1.500.00.200.000	46.109,09			
4.4.90.51	OBRAS E INSTALAÇÕES	1.500.00.999.000	362.928,60			
4.4.90.51	OBRAS E INSTALAÇÕES	1.540.01.999.000	603.760,40			
4.4.90.51	OBRAS E INSTALAÇÕES	1.541.01.999.000	53.869,20			
4.4.90.51	OBRAS E INSTALAÇÕES	1.542.01.999.000	167.151,60			
4.4.90.51	OBRAS E INSTALAÇÕES	1.543.01.999.000	71.009,40			
4.4.90.51	OBRAS E INSTALAÇÕES	1.544.01.999.000	42.000,00			
4.4.90.51	OBRAS E INSTALAÇÕES	1.550.01.999.000	10.500,00			
4.4.90.51	OBRAS E INSTALAÇÕES	1.551.01.999.000	10.500,00			
4.4.90.51	OBRAS E INSTALAÇÕES	1.569.01.999.000	5.310,80			
4.4.90.51	OBRAS E INSTALAÇÕES	1.570.01.999.000	63.000,00			
4.4.90.51	OBRAS E INSTALAÇÕES	1.599.01.999.000	133.838,91			

PREFEITURA MUNIC.DE JULIO BORGES

AV ANTONIO RIBEIRO - CNPJ:01612619/0001-10

Orçamento Programa - Exercício de 2026

Anexo 02

Página 9

NATUREZA DA DESPESA POR ORGÃO

PODER ORGÃO						
02 PODER EXECUTIVO						
04 SECRETARIA MUNICIPAL DE EDUCAÇÃO						
Código	Especificação	F.R.-C.A.	Elemento	Modalidade	Grupo	Categoria Económica
4.4.90.51	OBRAS E INSTALAÇÕES	1.700.05.999.000	3.783,58			
4.4.90.51	OBRAS E INSTALAÇÕES	1.706.05.999.000	169.050,00			
4.4.90.51	OBRAS E INSTALAÇÕES	1.710.05.999.000	42.000,00			
4.4.90.51	OBRAS E INSTALAÇÕES	1.719.00.999.000	5.250,00			
4.4.90.51	OBRAS E INSTALAÇÕES	1.749.05.999.000	227,58			
4.4.90.52	EQUIPAMENTOS E MATERIAL PERMANENTE	1.500.00.200.000	4.611,61			
4.4.90.52	EQUIPAMENTOS E MATERIAL PERMANENTE	1.500.00.999.000	236.518,41			
4.4.90.52	EQUIPAMENTOS E MATERIAL PERMANENTE	1.540.01.999.000	119.665,51			
4.4.90.52	EQUIPAMENTOS E MATERIAL PERMANENTE	1.541.01.999.000	53.869,20			
4.4.90.52	EQUIPAMENTOS E MATERIAL PERMANENTE	1.542.01.999.000	470.500,80			
4.4.90.52	EQUIPAMENTOS E MATERIAL PERMANENTE	1.543.01.999.000	67.336,50			
4.4.90.52	EQUIPAMENTOS E MATERIAL PERMANENTE	1.544.01.999.000	42.000,00			
4.4.90.52	EQUIPAMENTOS E MATERIAL PERMANENTE	1.550.01.999.000	22.115,63			
4.4.90.52	EQUIPAMENTOS E MATERIAL PERMANENTE	1.551.01.999.000	1.275,66			
4.4.90.52	EQUIPAMENTOS E MATERIAL PERMANENTE	1.569.01.999.000	4.597,08			
4.4.90.52	EQUIPAMENTOS E MATERIAL PERMANENTE	1.570.01.999.000	84.000,00			
4.4.90.52	EQUIPAMENTOS E MATERIAL PERMANENTE	1.599.01.999.000	1.092,52			
4.4.90.52	EQUIPAMENTOS E MATERIAL PERMANENTE	1.700.05.999.000	7.078,29			
4.4.90.52	EQUIPAMENTOS E MATERIAL PERMANENTE	1.719.00.999.000	5.250,00			
4.4.90.52	EQUIPAMENTOS E MATERIAL PERMANENTE	1.749.05.999.000	227,58			
4.4.90.61	AQUISIÇÃO DE IMÓVEIS	1.500.00.200.000	9.221,64			
4.4.90.61	AQUISIÇÃO DE IMÓVEIS	1.500.00.999.000	244.771,35			
4.4.90.61	AQUISIÇÃO DE IMÓVEIS	1.540.01.999.000	7.966,17			
4.4.90.61	AQUISIÇÃO DE IMÓVEIS	1.569.01.999.000	2.276,06			
4.4.90.61	AQUISIÇÃO DE IMÓVEIS	1.700.05.999.000	3.034,74			
TOTAL						22.694.368,08

PREFEITURA MUNIC.DE JULIO BORGES

AV ANTONIO RIBEIRO - CNPJ:01612619/0001-10

Orçamento Programa - Exercício de 2026

Anexo 02

Página 10

NATUREZA DA DESPESA POR ORGÃO

PODER						
ORGÃO						
02 PODER EXECUTIVO						
05 FUNDO MUNICIPAL DE SAÚDE						
Código	Especificação	F.R.-C.A.	Elemento	Modalidade	Grupo	Categoria Econômica
3.0.00.00	DESPESAS CORRENTES					3.977.316,93
3.1.00.00	PESSOAL E ENCARGOS SOCIAIS				1.383.042,77	
3.1.90.00	APLICAÇÕES DIRETAS			1.383.042,77		
3.1.90.04	CONTRATAÇÃO POR TEMPO DETERMINADO	1.500.00.300.000	985,93			
3.1.90.04	CONTRATAÇÃO POR TEMPO DETERMINADO	1.600.02.999.000	36.550,84			
3.1.90.04	CONTRATAÇÃO POR TEMPO DETERMINADO	1.602.02.999.000	747,43			
3.1.90.04	CONTRATAÇÃO POR TEMPO DETERMINADO	1.621.02.999.000	149,49			
3.1.90.11	VENCIMENTOS E VANTAGENS FIXAS - PESSOAL CIVIL	1.500.00.300.000	151.021,30			
3.1.90.11	VENCIMENTOS E VANTAGENS FIXAS - PESSOAL CIVIL	1.600.02.999.000	436.201,12			
3.1.90.11	VENCIMENTOS E VANTAGENS FIXAS - PESSOAL CIVIL	1.604.02.999.000	430.218,60			
3.1.90.11	VENCIMENTOS E VANTAGENS FIXAS - PESSOAL CIVIL	1.605.02.999.000	52.500,00			
3.1.90.11	VENCIMENTOS E VANTAGENS FIXAS - PESSOAL CIVIL	1.621.02.999.000	15.173,68			
3.1.90.13	OBRIGAÇÕES PATRONAIS	1.500.00.300.000	411,40			
3.1.90.13	OBRIGAÇÕES PATRONAIS	1.600.02.999.000	123.896,57			
3.1.90.13	OBRIGAÇÕES PATRONAIS	1.604.02.999.000	36.729,00			
3.1.90.13	OBRIGAÇÕES PATRONAIS	1.605.02.999.000	1.050,00			
3.1.90.13	OBRIGAÇÕES PATRONAIS	1.621.02.999.000	16.364,27			
3.1.90.16	OUTRAS DESPESAS VARIÁVEIS - PESSOAL CIVIL	1.500.00.300.000	62.382,73			
3.1.90.16	OUTRAS DESPESAS VARIÁVEIS - PESSOAL CIVIL	1.600.02.999.000	7.586,84			
3.1.90.91	SENTENÇAS JUDICIAIS	1.500.00.300.000	1.590,05			
3.1.90.91	SENTENÇAS JUDICIAIS	1.600.02.999.000	1.517,37			
3.1.90.92	DESPESAS DE EXERCÍCIOS ANTERIORES	1.600.02.999.000	7.966,17			
3.3.00.00	OUTRAS DESPESAS CORRENTES				2.594.274,16	
3.3.90.00	APLICAÇÕES DIRETAS			2.594.274,16		
3.3.90.14	DIÁRIAS - CIVIL	1.500.00.300.000	156.261,24			
3.3.90.14	DIÁRIAS - CIVIL	1.600.02.999.000	143.720,88			
3.3.90.14	DIÁRIAS - CIVIL	1.602.02.999.000	747,43			
3.3.90.14	DIÁRIAS - CIVIL	1.621.02.999.000	38.202,32			
3.3.90.30	MATERIAL DE CONSUMO	1.500.00.300.000	490.110,51			
3.3.90.30	MATERIAL DE CONSUMO	1.600.02.999.000	277.264,99			
3.3.90.30	MATERIAL DE CONSUMO	1.601.02.999.000	2.448,60			
3.3.90.30	MATERIAL DE CONSUMO	1.602.02.999.000	747,43			
3.3.90.30	MATERIAL DE CONSUMO	1.621.02.999.000	39.383,39			
3.3.90.30	MATERIAL DE CONSUMO	1.659.02.999.000	37.371,76			
3.3.90.32	MATERIAL, BEM OU SERVIÇO PARA DISTRIBUIÇÃO GRATUITA	1.500.00.300.000	149,49			
3.3.90.32	MATERIAL, BEM OU SERVIÇO PARA DISTRIBUIÇÃO GRATUITA	1.602.02.999.000	747,44			
3.3.90.32	MATERIAL, BEM OU SERVIÇO PARA DISTRIBUIÇÃO GRATUITA	1.621.02.999.000	149,49			
3.3.90.36	OUTROS SERVIÇOS DE TERCEIROS - PESSOA FÍSICA	1.500.00.300.000	355.772,78			
3.3.90.36	OUTROS SERVIÇOS DE TERCEIROS - PESSOA FÍSICA	1.600.02.999.000	330.853,55			

PREFEITURA MUNIC.DE JULIO BORGES

AV ANTONIO RIBEIRO - CNPJ:01612619/0001-10

Orçamento Programa - Exercício de 2026

Anexo 02

Página 11

NATUREZA DA DESPESA POR ORGÃO

PODER ORGÃO						
02 PODER EXECUTIVO						
05 FUNDO MUNICIPAL DE SAÚDE						
Código	Especificação	F.R.-C.A.	Elemento	Modalidade	Grupo	Categoria Econômica
3.3.90.36	OUTROS SERVIÇOS DE TERCEIROS - PESSOA FÍSICA	1.601.02.999.000	3.672,90			
3.3.90.36	OUTROS SERVIÇOS DE TERCEIROS - PESSOA FÍSICA	1.602.02.999.000	747,43			
3.3.90.36	OUTROS SERVIÇOS DE TERCEIROS - PESSOA FÍSICA	1.605.02.999.000	105.000,00			
3.3.90.36	OUTROS SERVIÇOS DE TERCEIROS - PESSOA FÍSICA	1.621.02.999.000	76.017,90			
3.3.90.39	OUTROS SERVIÇOS DE TERCEIROS - PESSOA JURÍDICA	1.500.00.300.000	384.208,12			
3.3.90.39	OUTROS SERVIÇOS DE TERCEIROS - PESSOA JURÍDICA	1.600.02.999.000	101.954,99			
3.3.90.39	OUTROS SERVIÇOS DE TERCEIROS - PESSOA JURÍDICA	1.601.02.999.000	3.672,90			
3.3.90.39	OUTROS SERVIÇOS DE TERCEIROS - PESSOA JURÍDICA	1.602.02.999.000	747,43			
3.3.90.39	OUTROS SERVIÇOS DE TERCEIROS - PESSOA JURÍDICA	1.621.02.999.000	30.496,85			
3.3.90.48	OUTROS AUXÍLIOS FINANCEIROS A PESSOAS FÍSICAS	1.500.00.300.000	1.346,73			
3.3.90.48	OUTROS AUXÍLIOS FINANCEIROS A PESSOAS FÍSICAS	1.600.02.999.000	6.578,77			
3.3.90.48	OUTROS AUXÍLIOS FINANCEIROS A PESSOAS FÍSICAS	1.621.02.999.000	1.346,73			
3.3.90.92	DESPESAS DE EXERCÍCIOS ANTERIORES	1.600.02.999.000	4.552,11			
4.0.00.00	DESPESAS DE CAPITAL					1.042.977,06
4.4.00.00	INVESTIMENTOS				1.042.977,06	
4.4.90.00	APLICAÇÕES DIRETAS			1.042.977,06		
4.4.90.51	OBRAS E INSTALAÇÕES	1.500.00.300.000	83.973,04			
4.4.90.51	OBRAS E INSTALAÇÕES	1.600.02.999.000	97.509,81			
4.4.90.51	OBRAS E INSTALAÇÕES	1.601.02.999.000	12.243,00			
4.4.90.51	OBRAS E INSTALAÇÕES	1.621.02.999.000	6.121,50			
4.4.90.51	OBRAS E INSTALAÇÕES	1.631.02.999.000	6.069,46			
4.4.90.51	OBRAS E INSTALAÇÕES	1.632.02.999.000	12.243,00			
4.4.90.52	EQUIPAMENTOS E MATERIAL PERMANENTE	1.500.00.300.000	469.263,71			
4.4.90.52	EQUIPAMENTOS E MATERIAL PERMANENTE	1.600.02.999.000	28.362,64			
4.4.90.52	EQUIPAMENTOS E MATERIAL PERMANENTE	1.601.02.999.000	6.121,50			
4.4.90.52	EQUIPAMENTOS E MATERIAL PERMANENTE	1.602.02.999.000	747,43			
4.4.90.52	EQUIPAMENTOS E MATERIAL PERMANENTE	1.621.02.999.000	45.670,55			
4.4.90.52	EQUIPAMENTOS E MATERIAL PERMANENTE	1.631.02.999.000	28.425,91			
4.4.90.52	EQUIPAMENTOS E MATERIAL PERMANENTE	1.632.02.999.000	24.486,00			
4.4.90.61	AQUISIÇÃO DE IMÓVEIS	1.500.00.300.000	194.374,85			
4.4.90.61	AQUISIÇÃO DE IMÓVEIS	1.600.02.999.000	15.173,70			
4.4.90.61	AQUISIÇÃO DE IMÓVEIS	1.631.02.999.000	6.069,46			
4.4.90.61	AQUISIÇÃO DE IMÓVEIS	1.632.02.999.000	6.121,50			
TOTAL						5.020.293,99

PREFEITURA MUNIC.DE JULIO BORGES

AV ANTONIO RIBEIRO - CNPJ:01612619/0001-10

Orçamento Programa - Exercício de 2026

Anexo 02

Página 12

NATUREZA DA DESPESA POR ORGÃO

PODER		02 PODER EXECUTIVO				
ORGÃO		06 FUNDO MUNICIPAL DE ASSISTÊNCIA SOCIAL				
Código	Especificação	F.R.-C.A.	Elemento	Modalidade	Grupo	Categoria Económica
3.0.00.00	DESPESAS CORRENTES					1.613.778,27
3.1.00.00	PESSOAL E ENCARGOS SOCIAIS				579.642,62	
3.1.90.00	APLICAÇÕES DIRETAS			579.642,62		
3.1.90.11	VENCIMENTOS E VANTAGENS FIXAS - PESSOAL CIVIL	1.500.00.999.000	193.702,49			
3.1.90.11	VENCIMENTOS E VANTAGENS FIXAS - PESSOAL CIVIL	1.660.04.999.000	355.595,20			
3.1.90.11	VENCIMENTOS E VANTAGENS FIXAS - PESSOAL CIVIL	1.661.04.999.000	3.002,78			
3.1.90.13	OBRIGAÇÕES PATRONAIS	1.500.00.999.000	4.779,72			
3.1.90.13	OBRIGAÇÕES PATRONAIS	1.660.04.999.000	5.960,93			
3.1.90.13	OBRIGAÇÕES PATRONAIS	1.661.04.999.000	3.688,37			
3.1.90.91	SENTENÇAS JUDICIAIS	1.500.00.999.000	7.966,17			
3.1.90.91	SENTENÇAS JUDICIAIS	1.660.04.999.000	1.257,06			
3.1.90.92	DESPESAS DE EXERCÍCIOS ANTERIORES	1.500.00.999.000	1.593,22			
3.1.90.92	DESPESAS DE EXERCÍCIOS ANTERIORES	1.660.04.999.000	2.096,68			
3.3.00.00	OUTRAS DESPESAS CORRENTES				1.034.135,65	
3.3.90.00	APLICAÇÕES DIRETAS			1.034.135,65		
3.3.90.14	DIÁRIAS - CIVIL	1.500.00.999.000	95.783,84			
3.3.90.14	DIÁRIAS - CIVIL	1.660.04.999.000	30.537,21			
3.3.90.14	DIÁRIAS - CIVIL	1.661.04.999.000	1.224,30			
3.3.90.30	MATERIAL DE CONSUMO	1.500.00.999.000	265.610,17			
3.3.90.30	MATERIAL DE CONSUMO	1.660.04.999.000	76.752,11			
3.3.90.30	MATERIAL DE CONSUMO	1.661.04.999.000	8.056,01			
3.3.90.31	PREMIAÇÕES CULTURAIS, ARTÍSTICAS, CIENTÍFICAS, DESPORTIV	1.500.00.999.000	796,61			
3.3.90.31	PREMIAÇÕES CULTURAIS, ARTÍSTICAS, CIENTÍFICAS, DESPORTIV	1.660.04.999.000	9.023,14			
3.3.90.31	PREMIAÇÕES CULTURAIS, ARTÍSTICAS, CIENTÍFICAS, DESPORTIV	1.661.04.999.000	2.448,60			
3.3.90.32	MATERIAL, BEM OU SERVIÇO PARA DISTRIBUIÇÃO GRATUITA	1.500.00.999.000	14.246,73			
3.3.90.32	MATERIAL, BEM OU SERVIÇO PARA DISTRIBUIÇÃO GRATUITA	1.660.04.999.000	62.836,21			
3.3.90.32	MATERIAL, BEM OU SERVIÇO PARA DISTRIBUIÇÃO GRATUITA	1.661.04.999.000	3.672,90			
3.3.90.33	PASSAGENS E DESPESAS COM LOCOMOÇÃO	1.500.00.999.000	3.186,49			
3.3.90.33	PASSAGENS E DESPESAS COM LOCOMOÇÃO	1.660.04.999.000	501,88			
3.3.90.33	PASSAGENS E DESPESAS COM LOCOMOÇÃO	1.661.04.999.000	1.224,30			
3.3.90.36	OUTROS SERVIÇOS DE TERCEIROS - PESSOA FÍSICA	1.500.00.999.000	41.289,61			
3.3.90.36	OUTROS SERVIÇOS DE TERCEIROS - PESSOA FÍSICA	1.660.04.999.000	127.869,24			
3.3.90.36	OUTROS SERVIÇOS DE TERCEIROS - PESSOA FÍSICA	1.661.04.999.000	4.367,66			
3.3.90.39	OUTROS SERVIÇOS DE TERCEIROS - PESSOA JURÍDICA	1.500.00.999.000	47.795,47			
3.3.90.39	OUTROS SERVIÇOS DE TERCEIROS - PESSOA JURÍDICA	1.660.04.999.000	51.094,87			
3.3.90.39	OUTROS SERVIÇOS DE TERCEIROS - PESSOA JURÍDICA	1.661.04.999.000	7.050,69			
3.3.90.48	OUTROS AUXÍLIOS FINANCEIROS A PESSOAS FÍSICAS	1.500.00.999.000	115.992,46			
3.3.90.48	OUTROS AUXÍLIOS FINANCEIROS A PESSOAS FÍSICAS	1.660.04.999.000	54.828,69			
3.3.90.48	OUTROS AUXÍLIOS FINANCEIROS A PESSOAS FÍSICAS	1.661.04.999.000	6.121,50			

PREFEITURA MUNIC.DE JULIO BORGES

AV ANTONIO RIBEIRO - CNPJ:01612619/0001-10

Orçamento Programa - Exercício de 2026

Anexo 02

Página 13

NATUREZA DA DESPESA POR ORGÃO

PODER ORGÃO						
02 PODER EXECUTIVO						
06 FUNDO MUNICIPAL DE ASSISTÊNCIA SOCIAL						
Código	Especificação	F.R.-C.A.	Elemento	Modalidade	Grupo	Categoria Econômica
3.3.90.92	DESPESAS DE EXERCÍCIOS ANTERIORES	1.500.00.999.000	796,61			
3.3.90.92	DESPESAS DE EXERCÍCIOS ANTERIORES	1.660.04.999.000	1.048,35			
4.0.00.00	DESPESAS DE CAPITAL					915.860,55
4.4.00.00	INVESTIMENTOS				915.860,55	
4.4.90.00	APLICAÇÕES DIRETAS			915.860,55		
4.4.90.51	OBRAS E INSTALAÇÕES	1.500.00.999.000	305.106,69			
4.4.90.51	OBRAS E INSTALAÇÕES	1.660.04.999.000	7.966,17			
4.4.90.51	OBRAS E INSTALAÇÕES	1.661.04.999.000	6.121,50			
4.4.90.51	OBRAS E INSTALAÇÕES	1.665.04.999.000	178,70			
4.4.90.52	EQUIPAMENTOS E MATERIAL PERMANENTE	1.500.00.999.000	219.025,53			
4.4.90.52	EQUIPAMENTOS E MATERIAL PERMANENTE	1.660.04.999.000	92.881,42			
4.4.90.52	EQUIPAMENTOS E MATERIAL PERMANENTE	1.661.04.999.000	5.521,39			
4.4.90.52	EQUIPAMENTOS E MATERIAL PERMANENTE	1.665.04.999.000	1.153,20			
4.4.90.61	AQUISIÇÃO DE IMÓVEIS	1.500.00.999.000	240.351,10			
4.4.90.61	AQUISIÇÃO DE IMÓVEIS	1.660.04.999.000	36.644,44			
4.4.90.61	AQUISIÇÃO DE IMÓVEIS	1.665.04.999.000	910,41			
TOTAL						2.529.638,82

PREFEITURA MUNIC.DE JULIO BORGES

AV ANTONIO RIBEIRO - CNPJ:01612619/0001-10

Orçamento Programa - Exercício de 2026

Anexo 02

Página 14

NATUREZA DA DESPESA POR ORGÃO

PODER ORGÃO						
02 PODER EXECUTIVO						
07 SECRETARIA DE AGRICULTURA						
Código	Especificação	F.R.-C.A.	Elemento	Modalidade	Grupo	Categoria Econômica
3.0.00.00	DESPESAS CORRENTES					316.856,55
3.1.00.00	PESSOAL E ENCARGOS SOCIAIS				62.077,28	
3.1.90.00	APLICAÇÕES DIRETAS			62.077,28		
3.1.90.04	CONTRATAÇÃO POR TEMPO DETERMINADO	1.500.00.999.000	23.466,77			
3.1.90.11	VENCIMENTOS E VANTAGENS FIXAS - PESSOAL CIVIL	1.500.00.999.000	20.090,72			
3.1.90.13	OBRIGAÇÕES PATRONAIS	1.500.00.999.000	18.519,79			
3.3.00.00	OUTRAS DESPESAS CORRENTES				254.779,27	
3.3.90.00	APLICAÇÕES DIRETAS			254.779,27		
3.3.90.14	DIÁRIAS - CIVIL	1.500.00.999.000	18.446,48			
3.3.90.30	MATERIAL DE CONSUMO	1.500.00.999.000	46.109,84			
3.3.90.31	PREMIAÇÕES CULTURAIS, ARTÍSTICAS, CIENTÍFICAS, DESPORTIV	1.500.00.999.000	18.443,30			
3.3.90.36	OUTROS SERVIÇOS DE TERCEIROS - PESSOA FÍSICA	1.500.00.999.000	64.554,76			
3.3.90.39	OUTROS SERVIÇOS DE TERCEIROS - PESSOA JURÍDICA	1.500.00.999.000	107.224,89			
4.0.00.00	DESPESAS DE CAPITAL					468.221,27
4.4.00.00	INVESTIMENTOS				468.221,27	
4.4.90.00	APLICAÇÕES DIRETAS			468.221,27		
4.4.90.51	OBRAS E INSTALAÇÕES	1.500.00.999.000	229.010,46			
4.4.90.51	OBRAS E INSTALAÇÕES	1.700.05.999.000	1.789,97			
4.4.90.51	OBRAS E INSTALAÇÕES	1.701.05.999.000	758,69			
4.4.90.51	OBRAS E INSTALAÇÕES	1.749.05.999.000	151,72			
4.4.90.52	EQUIPAMENTOS E MATERIAL PERMANENTE	1.500.00.999.000	230.820,39			
4.4.90.52	EQUIPAMENTOS E MATERIAL PERMANENTE	1.700.05.999.000	4.703,77			
4.4.90.52	EQUIPAMENTOS E MATERIAL PERMANENTE	1.701.05.999.000	758,69			
4.4.90.52	EQUIPAMENTOS E MATERIAL PERMANENTE	1.749.05.999.000	227,58			
TOTAL						785.077,82

PREFEITURA MUNIC.DE JULIO BORGES
AV ANTONIO RIBEIRO - CNPJ:01612619/0001-10

Orçamento Programa - Exercício de 2026
Anexo 02
Página 15

NATUREZA DA DESPESA POR ORGÃO

PODER ORGÃO						
02 PODER EXECUTIVO						
08 DEPARTAMENTO DE OBRAS E SERVIÇOS PÚBLICOS						
Código	Especificação	F.R.-C.A.	Elemento	Modalidade	Grupo	Categoria Econômica
3.0.00.00	DESPESAS CORRENTES					1.527.040,75
3.1.00.00	PESSOAL E ENCARGOS SOCIAIS				31.614,86	
3.1.90.00	APLICAÇÕES DIRETAS			31.614,86		
3.1.90.04	CONTRATAÇÃO POR TEMPO DETERMINADO	1.500.00.999.000	6.860,48			
3.1.90.11	VENCIMENTOS E VANTAGENS FIXAS - PESSOAL CIVIL	1.500.00.999.000	12.680,83			
3.1.90.13	OBRIGAÇÕES PATRONAIS	1.500.00.999.000	12.073,55			
3.2.00.00	JUROS E ENCARGOS DA DÍVIDA				182.700,00	
3.2.90.00	APLICAÇÕES DIRETAS			182.700,00		
3.2.90.21	JUROS SOBRE A DÍVIDA POR CONTRATO	1.500.00.999.000	182.700,00			
3.3.00.00	OUTRAS DESPESAS CORRENTES				1.312.725,89	
3.3.90.00	APLICAÇÕES DIRETAS			1.312.725,89		
3.3.90.14	DIÁRIAS - CIVIL	1.500.00.999.000	20.289,86			
3.3.90.30	MATERIAL DE CONSUMO	1.500.00.999.000	228.782,08			
3.3.90.30	MATERIAL DE CONSUMO	1.701.05.999.000	1.823,66			
3.3.90.30	MATERIAL DE CONSUMO	1.750.05.999.000	3.169,71			
3.3.90.36	OUTROS SERVIÇOS DE TERCEIROS - PESSOA FÍSICA	1.500.00.999.000	254.574,93			
3.3.90.36	OUTROS SERVIÇOS DE TERCEIROS - PESSOA FÍSICA	1.750.05.999.000	1.517,37			
3.3.90.39	OUTROS SERVIÇOS DE TERCEIROS - PESSOA JURÍDICA	1.500.00.999.000	198.341,98			
3.3.90.39	OUTROS SERVIÇOS DE TERCEIROS - PESSOA JURÍDICA	1.700.05.999.000	36.729,00			
3.3.90.39	OUTROS SERVIÇOS DE TERCEIROS - PESSOA JURÍDICA	1.706.05.999.000	246.750,00			
3.3.90.39	OUTROS SERVIÇOS DE TERCEIROS - PESSOA JURÍDICA	1.710.05.999.000	212.100,00			
3.3.90.39	OUTROS SERVIÇOS DE TERCEIROS - PESSOA JURÍDICA	1.749.05.999.000	612,58			
3.3.90.39	OUTROS SERVIÇOS DE TERCEIROS - PESSOA JURÍDICA	1.750.05.999.000	3.034,72			
3.3.90.39	OUTROS SERVIÇOS DE TERCEIROS - PESSOA JURÍDICA	1.754.05.999.000	105.000,00			
4.0.00.00	DESPESAS DE CAPITAL					6.020.553,84
4.4.00.00	INVESTIMENTOS				6.020.553,84	
4.4.90.00	APLICAÇÕES DIRETAS			6.020.553,84		
4.4.90.51	OBRAS E INSTALAÇÕES	1.500.00.999.000	4.105.289,15			
4.4.90.51	OBRAS E INSTALAÇÕES	1.700.05.999.000	681.383,86			
4.4.90.51	OBRAS E INSTALAÇÕES	1.701.05.999.000	4.552,10			
4.4.90.51	OBRAS E INSTALAÇÕES	1.706.05.999.000	656.250,00			
4.4.90.51	OBRAS E INSTALAÇÕES	1.710.05.999.000	212.100,00			
4.4.90.51	OBRAS E INSTALAÇÕES	1.749.05.999.000	2.263,76			
4.4.90.51	OBRAS E INSTALAÇÕES	1.750.05.999.000	3.214,73			
4.4.90.52	EQUIPAMENTOS E MATERIAL PERMANENTE	1.500.00.999.000	36.729,00			
4.4.90.52	EQUIPAMENTOS E MATERIAL PERMANENTE	1.750.05.999.000	6.702,92			
4.4.90.52	EQUIPAMENTOS E MATERIAL PERMANENTE	1.754.05.999.000	105.000,00			
4.4.90.61	AQUISIÇÃO DE IMÓVEIS	1.500.00.999.000	207.088,32			

PREFEITURA MUNIC.DE JULIO BORGES
AV ANTONIO RIBEIRO - CNPJ:01612619/0001-10

Orçamento Programa - Exercício de 2026
Anexo 02
Página 16

NATUREZA DA DESPESA POR ORGÃO

PODER ORGÃO						
02 PODER EXECUTIVO						
08 DEPARTAMENTO DE OBRAS E SERVIÇOS PÚBLICOS						
Código	Especificação	F.R.-C.A.	Elemento	Modalidade	Grupo	Categoria Econômica
TOTAL						7.547.594,59

TOTAL GERAL						48.800.000,00
--------------------	--	--	--	--	--	----------------------

PREFEITURA MUNIC.DE JULIO BORGES
AV ANTONIO RIBEIRO - CNPJ:01612619/0001-10

Anexo 02
Página 1

Orçamento Programa - Exercício de 2026

NATUREZA DA DESPESA POR ORGÃO E UNIDADE

PODER 01 PODER LEGISLATIVO						
ORGÃO 01 CÂMARA MUNICIPAL						
UNIDADE 00 CÂMARA MUNICIPAL						
Código	Especificação	F.R.-C.A.	Elemento	Modalidade	Grupo	Categoria Econômica
3.0.00.00	DESPESAS CORRENTES					1.462.185,50
3.1.00.00	PESSOAL E ENCARGOS SOCIAIS				964.048,97	
3.1.90.00	APLICAÇÕES DIRETAS			964.048,97		
3.1.90.04	CONTRATAÇÃO POR TEMPO DETERMINADO	1.500.00.999.000	3.927,00			
3.1.90.11	VENCIMENTOS E VANTAGENS FIXAS - PESSOAL CIVIL	1.500.00.999.000	784.330,97			
3.1.90.13	ÓBRIGAÇÕES PATRONAIS	1.500.00.999.000	173.250,00			
3.1.90.16	OUTRAS DESPESAS VARIÁVEIS - PESSOAL CIVIL	1.500.00.999.000	2.541,00			
3.3.00.00	OUTRAS DESPESAS CORRENTES				498.136,53	
3.3.50.00	TRANSFERÊNCIAS A INSTITUIÇÕES PRIVADAS SEM FINS LUCRATIVAS			10.395,00		
3.3.50.41	CONTRIBUIÇÕES	1.500.00.999.000	10.395,00			
3.3.90.00	APLICAÇÕES DIRETAS			487.741,53		
3.3.90.14	DIÁRIAS - CIVIL	1.500.00.999.000	92.400,00			
3.3.90.30	MATERIAL DE CONSUMO	1.500.00.999.000	92.400,00			
3.3.90.33	PASSAGENS E DESPESAS COM LOCOMOÇÃO	1.500.00.999.000	1.346,73			
3.3.90.35	SERVIÇOS DE CONSULTORIA	1.500.00.999.000	23.100,00			
3.3.90.36	OUTROS SERVIÇOS DE TERCEIROS - PESSOA FÍSICA	1.500.00.999.000	57.750,00			
3.3.90.39	OUTROS SERVIÇOS DE TERCEIROS - PESSOA JURÍDICA	1.500.00.999.000	219.474,30			
3.3.90.92	DESPESAS DE EXERCÍCIOS ANTERIORES	1.500.00.999.000	1.270,50			
4.0.00.00	DESPESAS DE CAPITAL					237.814,50
4.4.00.00	INVESTIMENTOS				237.814,50	
4.4.90.00	APLICAÇÕES DIRETAS			237.814,50		
4.4.90.51	OBRAS E INSTALAÇÕES	1.500.00.999.000	115.500,00			
4.4.90.52	EQUIPAMENTOS E MATERIAL PERMANENTE	1.500.00.999.000	122.314,50			
TOTAL						1.700.000,00

PREFEITURA MUNIC.DE JULIO BORGES
AV ANTONIO RIBEIRO - CNPJ:01612619/0001-10

Anexo 02
Página 2

Orçamento Programa - Exercício de 2026

NATUREZA DA DESPESA POR ORGÃO E UNIDADE

PODER 02 PODER EXECUTIVO						
ORGÃO 01 GABINETE DO PREFEITO						
UNIDADE 00 GABINETE DO PREFEITO						
Código	Especificação	F.R.-C.A.	Elemento	Modalidade	Grupo	Categoria Econômica
3.0.00.00	DESPESAS CORRENTES					2.031.275,30
3.1.00.00	PESSOAL E ENCARGOS SOCIAIS				585.056,78	
3.1.90.00	APLICAÇÕES DIRETAS			585.056,78		
3.1.90.04	CONTRATAÇÃO POR TEMPO DETERMINADO	1.500.00.999.000	36.888,22			
3.1.90.11	VENCIMENTOS E VANTAGENS FIXAS - PESSOAL CIVIL	1.500.00.999.000	539.456,71			
3.1.90.16	OUTRAS DESPESAS VARIÁVEIS - PESSOAL CIVIL	1.500.00.999.000	3.100,45			
3.1.90.91	SENTENÇAS JUDICIAIS	1.500.00.999.000	2.510,96			
3.1.90.92	DESPESAS DE EXERCÍCIOS ANTERIORES	1.500.00.999.000	3.100,44			
3.3.00.00	OUTRAS DESPESAS CORRENTES				1.446.218,52	
3.3.90.00	APLICAÇÕES DIRETAS			1.446.218,52		
3.3.90.14	DIÁRIAS - CIVIL	1.500.00.999.000	288.707,03			
3.3.90.30	MATERIAL DE CONSUMO	1.500.00.999.000	329.297,86			
3.3.90.33	PASSAGENS E DESPESAS COM LOCOMOÇÃO	1.500.00.999.000	11.066,62			
3.3.90.36	OUTROS SERVIÇOS DE TERCEIROS - PESSOA FÍSICA	1.500.00.999.000	313.678,48			
3.3.90.39	OUTROS SERVIÇOS DE TERCEIROS - PESSOA JURÍDICA	1.500.00.999.000	492.401,91			
3.3.90.92	DESPESAS DE EXERCÍCIOS ANTERIORES	1.500.00.999.000	11.066,62			
4.0.00.00	DESPESAS DE CAPITAL					3.740,28
4.4.00.00	INVESTIMENTOS				237.614,75	233.874,47
4.4.90.00	APLICAÇÕES DIRETAS			237.614,75		
4.4.90.52	EQUIPAMENTOS E MATERIAL PERMANENTE	1.500.00.999.000	233.874,47			
4.4.90.52	EQUIPAMENTOS E MATERIAL PERMANENTE	1.749.05.999.000	3.740,28			
TOTAL						2.268.890,05

PREFEITURA MUNIC.DE JULIO BORGES

AV ANTONIO RIBEIRO - CNPJ:01612619/0001-10

Anexo 02
Página 3

Orçamento Programa - Exercício de 2026

NATUREZA DA DESPESA POR ORGÃO E UNIDADE

PODER D2 PODER EXECUTIVO						
ORGÃO D2 SECRETARIA DE ADMINISTRAÇÃO E FINANÇAS						
UNIDADE 00 SECRETARIA DE ADMINISTRAÇÃO E FINANÇAS						
Código	Especificação	F.R.-C.A.	Elemento	Modalidade	Grupo	Categoria Econômica
3.0.00.00	DESPESAS CORRENTES					120.848,08
3.0.00.00	DESPESAS CORRENTES					6.121,50
3.0.00.00	DESPESAS CORRENTES					612,15
3.0.00.00	DESPESAS CORRENTES					4.518.719,65
3.0.00.00	DESPESAS CORRENTES					47.520,89
3.1.00.00	PESSOAL E ENCARGOS SOCIAIS				774.938,85	
3.1.90.00	APLICAÇÕES DIRETAS			774.938,85		
3.1.90.04	CONTRATAÇÃO POR TEMPO DETERMINADO	1.500.00.999.000	7.453,15			
3.1.90.11	VENCIMENTOS E VANTAGENS FIXAS - PESSOAL CIVIL	1.500.00.999.000	419.618,73			
3.1.90.11	VENCIMENTOS E VANTAGENS FIXAS - PESSOAL CIVIL	1.720.05.999.000	7.586,83			
3.1.90.13	OBRIGAÇÕES PATRONAIS	1.500.00.999.000	310.950,37			
3.1.90.13	OBRIGAÇÕES PATRONAIS	1.720.05.999.000	7.586,84			
3.1.90.16	OUTRAS DESPESAS VARIÁVEIS - PESSOAL CIVIL	1.500.00.999.000	11.066,62			
3.1.90.91	SENTENÇAS JUDICIAIS	1.500.00.999.000	8.165,35			
3.1.90.92	DESPESAS DE EXERCÍCIOS ANTERIORES	1.500.00.999.000	2.510,96			
3.3.00.00	OUTRAS DESPESAS CORRENTES				3.918.883,42	
3.3.50.00	TRANSFERÊNCIAS A INSTITUIÇÕES PRIVADAS SEM FINS LUCRATIVAS			86.686,41		
3.3.50.41	CONTRIBUIÇÕES	1.500.00.999.000	86.686,41			
3.3.90.00	APLICAÇÕES DIRETAS			3.832.197,01		
3.3.90.14	DIÁRIAS - CIVIL	1.500.00.999.000	233.221,29			
3.3.90.14	DIÁRIAS - CIVIL	1.720.05.999.000	30.347,36			
3.3.90.30	MATERIAL DE CONSUMO	1.500.00.999.000	614.455,96			
3.3.90.30	MATERIAL DE CONSUMO	1.720.05.999.000	38.910,13			
3.3.90.30	MATERIAL DE CONSUMO	1.751.05.999.000	15.173,69			
3.3.90.32	MATERIAL, BEM OU SERVIÇO PARA DISTRIBUIÇÃO GRATUITA	1.500.00.999.000	9.223,24			
3.3.90.36	OUTROS SERVIÇOS DE TERCEIROS - PESSOA FÍSICA	1.500.00.999.000	373.366,95			
3.3.90.36	OUTROS SERVIÇOS DE TERCEIROS - PESSOA FÍSICA	1.720.05.999.000	22.760,60			
3.3.90.39	OUTROS SERVIÇOS DE TERCEIROS - PESSOA JURÍDICA	1.500.00.999.000	2.252.796,15			
3.3.90.39	OUTROS SERVIÇOS DE TERCEIROS - PESSOA JURÍDICA	1.720.05.999.000	13.656,32			
3.3.90.39	OUTROS SERVIÇOS DE TERCEIROS - PESSOA JURÍDICA	1.751.05.120.000	32.347,20			
3.3.90.40	SERVIÇOS DE TECNOLOGIA DA INFORMAÇÃO E COMUNICAÇÃO	1.500.00.999.000	30.347,36			
3.3.90.47	OBRIGAÇÕES TRIBUTÁRIAS E CONTRIBUTIVAS	1.500.00.999.000	125.069,07			
3.3.90.48	OUTROS AUXÍLIOS FINANCEIROS A PESSOAS FÍSICAS	1.500.00.999.000	9.223,24			
3.3.90.92	DESPESAS DE EXERCÍCIOS ANTERIORES	1.500.00.999.000	18.443,30			
3.3.90.93	INDENIZAÇÕES E RESTITUIÇÕES	1.500.00.999.000	6.121,50			
3.3.90.93	INDENIZAÇÕES E RESTITUIÇÕES	1.700.05.999.000	6.121,50			
3.3.90.93	INDENIZAÇÕES E RESTITUIÇÕES	1.701.05.999.000	612,15			
4.0.00.00	DESPESAS DE CAPITAL					93.288,20
4.0.00.00	DESPESAS DE CAPITAL					1.972,56
4.0.00.00	DESPESAS DE CAPITAL					3.283,50
4.0.00.00	DESPESAS DE CAPITAL					21.243,16
4.0.00.00	DESPESAS DE CAPITAL					1.744,98
4.0.00.00	DESPESAS DE CAPITAL					1.166.766,95
4.4.00.00	INVESTIMENTOS				968.801,26	
4.4.90.00	APLICAÇÕES DIRETAS			968.801,26		
4.4.90.51	OBRAS E INSTALAÇÕES	1.500.00.999.000	448.620,01			

PREFEITURA MUNIC.DE JULIO BORGES

AV ANTONIO RIBEIRO - CNPJ:01612619/0001-10

Anexo 02

Página 4

Orçamento Programa - Exercício de 2026

NATUREZA DA DESPESA POR ORGÃO E UNIDADE

PODER 02 PODER EXECUTIVO						
ORGÃO 02 SECRETARIA DE ADMINISTRAÇÃO E FINANÇAS						
UNIDADE 00 SECRETARIA DE ADMINISTRAÇÃO E FINANÇAS						
Código	Especificação	F.R.-C.A.	Elemento	Modalidade	Grupo	Categoria Econômica
4.4.90.51	OBRAS E INSTALAÇÕES	1.700.05.999.000	780,38			
4.4.90.51	OBRAS E INSTALAÇÕES	1.720.05.999.000	72.348,60			
4.4.90.51	OBRAS E INSTALAÇÕES	1.749.05.999.000	75,86			
4.4.90.51	OBRAS E INSTALAÇÕES	1.751.05.120.000	10.621,58			
4.4.90.52	EQUIPAMENTOS E MATERIAL PERMANENTE	1.500.00.999.000	229.346,61			
4.4.90.52	EQUIPAMENTOS E MATERIAL PERMANENTE	1.700.05.999.000	985,75			
4.4.90.52	EQUIPAMENTOS E MATERIAL PERMANENTE	1.701.05.999.000	1.972,56			
4.4.90.52	EQUIPAMENTOS E MATERIAL PERMANENTE	1.720.05.999.000	20.939,60			
4.4.90.52	EQUIPAMENTOS E MATERIAL PERMANENTE	1.749.05.999.000	1.669,12			
4.4.90.52	EQUIPAMENTOS E MATERIAL PERMANENTE	1.751.05.120.000	10.621,58			
4.4.90.61	AQUISIÇÃO DE IMÓVEIS	1.500.00.999.000	169.302,24			
4.4.90.61	AQUISIÇÃO DE IMÓVEIS	1.700.05.999.000	1.517,37			
4.6.00.00	AMORTIZAÇÃO DA DÍVIDA				319.498,09	
4.6.90.00	APLICAÇÕES DIRETAS			319.498,09		
4.6.90.71	PRINCIPAL DA DÍVIDA CONTRATUAL RESGATADO	1.500.00.999.000	319.498,09			
TOTAL						5.982.121,62

PREFEITURA MUNIC.DE JULIO BORGES

AV ANTONIO RIBEIRO - CNPJ:01612619/0001-10

Anexo 02

Página 5

Orçamento Programa - Exercício de 2026

NATUREZA DA DESPESA POR ORGÃO E UNIDADE

PODER 02 PODER EXECUTIVO						
ORGÃO 03 CONTROLADORIA INTERNA						
UNIDADE 00 CONTROLADORIA INTERNA						
Código	Especificação	F.R.-C.A.	Elemento	Modalidade	Grupo	Categoria Econômica
3.0.00.00	DESPESAS CORRENTES					134.144,24
3.1.00.00	PESSOAL E ENCARGOS SOCIAIS				39.830,91	
3.1.90.00	APLICAÇÕES DIRETAS			39.830,91		
3.1.90.11	VENCIMENTOS E VANTAGENS FIXAS - PESSOAL CIVIL	1.500.00.999.000	39.830,91			
3.3.00.00	OUTRAS DESPESAS CORRENTES				94.313,33	
3.3.90.00	APLICAÇÕES DIRETAS			94.313,33		
3.3.90.14	DIÁRIAS - CIVIL	1.500.00.999.000	11.066,62			
3.3.90.30	MATERIAL DE CONSUMO	1.500.00.999.000	83.246,71			
4.0.00.00	DESPESAS DE CAPITAL					85.091,65
4.4.00.00	INVESTIMENTOS				85.091,65	
4.4.90.00	APLICAÇÕES DIRETAS			85.091,65		
4.4.90.52	EQUIPAMENTOS E MATERIAL PERMANENTE	1.500.00.999.000	85.091,65			
9.0.00.00	RESERVA DE CONTINGÊNCIA					52.779,14
9.9.00.00	RESERVA DE CONTINGÊNCIA				52.779,14	
9.9.99.00	RESERVA DE CONTINGÊNCIA			52.779,14		
9.9.99.99	RESERVA DE CONTINGÊNCIA	1.500.00.999.000	52.779,14			
TOTAL						272.015,03

PREFEITURA MUNIC.DE JULIO BORGES

AV ANTONIO RIBEIRO - CNPJ:01612619/0001-10

 Anexo 02
 Página 6

Orçamento Programa - Exercício de 2026

NATUREZA DA DESPESA POR ORGÃO E UNIDADE

PODER		D2 PODER EXECUTIVO				
ORGÃO		04 SECRETARIA MUNICIPAL DE EDUCAÇÃO				
UNIDADE		01 SECRETARIA MUNICIPAL DE EDUCAÇÃO				
Código	Especificação	F.R.-C.A.	Elemento	Modalidade	Grupo	Categoria Econômica
3.0.00.00	DESPESAS CORRENTES					21.000,00
3.0.00.00	DESPESAS CORRENTES					392.410,08
3.0.00.00	DESPESAS CORRENTES					4.703,83
3.0.00.00	DESPESAS CORRENTES					104.948,35
3.0.00.00	DESPESAS CORRENTES					441.000,00
3.0.00.00	DESPESAS CORRENTES					1.134.702,12
3.0.00.00	DESPESAS CORRENTES					74.550,00
3.0.00.00	DESPESAS CORRENTES					3.892,25
3.0.00.00	DESPESAS CORRENTES					476.769,16
3.0.00.00	DESPESAS CORRENTES					44.621,08
3.1.00.00	PESSOAL E ENCARGOS SOCIAIS				571.447,92	
3.1.90.00	APLICAÇÕES DIRETAS			571.447,92		
3.1.90.04	CONTRATAÇÃO POR TEMPO DETERMINADO	1.500.00.200.000	9.221,64			
3.1.90.04	CONTRATAÇÃO POR TEMPO DETERMINADO	1.500.00.999.000	14.244,34			
3.1.90.04	CONTRATAÇÃO POR TEMPO DETERMINADO	1.569.01.999.000	2.893,70			
3.1.90.11	VENCIMENTOS E VANTAGENS FIXAS - PESSOAL CIVIL	1.500.00.200.000	27.665,74			
3.1.90.11	VENCIMENTOS E VANTAGENS FIXAS - PESSOAL CIVIL	1.500.00.999.000	123.159,73			
3.1.90.11	VENCIMENTOS E VANTAGENS FIXAS - PESSOAL CIVIL	1.569.01.999.000	3.894,28			
3.1.90.11	VENCIMENTOS E VANTAGENS FIXAS - PESSOAL CIVIL	1.599.01.999.000	1.092,52			
3.1.90.13	OBRIGAÇÕES PATRONAIS	1.500.00.999.000	46.109,09			
3.1.90.13	OBRIGAÇÕES PATRONAIS	1.500.00.200.000	10.144,13			
3.1.90.13	OBRIGAÇÕES PATRONAIS	1.569.01.999.000	4.483,32			
3.1.90.13	OBRIGAÇÕES PATRONAIS	1.599.01.999.000	1.092,48			
3.1.90.91	SENTENÇAS JUDICIAIS	1.500.00.999.000	4.611,61			
3.1.90.91	SENTENÇAS JUDICIAIS	1.569.01.999.000	1.621,86			
3.1.90.92	DESPESAS DE EXERCÍCIOS ANTERIORES	1.500.00.999.000	4.611,61			
3.1.90.92	DESPESAS DE EXERCÍCIOS ANTERIORES	1.569.01.999.000	1.621,87			
3.1.90.94	INDENIZAÇÕES E RESTITUIÇÕES TRABALHISTAS	1.544.01.999.000	315.000,00			
3.3.00.00	OUTRAS DESPESAS CORRENTES				2.127.148,95	
3.3.90.00	APLICAÇÕES DIRETAS			2.127.148,95		
3.3.90.14	DIÁRIAS - CIVIL	1.500.00.200.000	2.305,39			
3.3.90.14	DIÁRIAS - CIVIL	1.500.00.999.000	84.338,88			
3.3.90.14	DIÁRIAS - CIVIL	1.569.01.999.000	5.154,09			
3.3.90.14	DIÁRIAS - CIVIL	1.599.01.999.000	614,73			
3.3.90.30	MATERIAL DE CONSUMO	1.500.00.999.000	69.996,78			
3.3.90.30	MATERIAL DE CONSUMO	1.500.00.200.000	136.710,77			
3.3.90.30	MATERIAL DE CONSUMO	1.544.01.999.000	42.000,00			
3.3.90.30	MATERIAL DE CONSUMO	1.550.01.999.000	63.729,47			
3.3.90.30	MATERIAL DE CONSUMO	1.551.01.999.000	1.896,70			
3.3.90.30	MATERIAL DE CONSUMO	1.552.01.999.000	392.410,08			
3.3.90.30	MATERIAL DE CONSUMO	1.553.01.999.000	29.899,05			
3.3.90.30	MATERIAL DE CONSUMO	1.569.01.999.000	5.353,83			
3.3.90.31	PREMIAÇÕES CULTURAIS, ARTÍSTICAS, CIENTÍFICAS, DESPORTI	1.500.00.999.000	9.221,64			
3.3.90.31	PREMIAÇÕES CULTURAIS, ARTÍSTICAS, CIENTÍFICAS, DESPORTI	1.569.01.999.000	2.848,66			
3.3.90.36	OUTROS SERVIÇOS DE TERCEIROS - PESSOA FÍSICA	1.500.00.200.000	189.849,11			
3.3.90.36	OUTROS SERVIÇOS DE TERCEIROS - PESSOA FÍSICA	1.500.00.999.000	89.575,66			

PREFEITURA MUNIC.DE JULIO BORGES

AV ANTONIO RIBEIRO - CNPJ:01612619/0001-10

Anexo 02

Página 7

Orçamento Programa - Exercício de 2026

NATUREZA DA DESPESA POR ORGÃO E UNIDADE

Código	Especificação	F.R.-C.A.	Elemento	Modalidade	Grupo	Categoria Econômica
PODER	02 PODER EXECUTIVO					
ORGÃO	04 SECRETARIA MUNICIPAL DE EDUCAÇÃO					
UNIDADE	01 SECRETARIA MUNICIPAL DE EDUCAÇÃO					
3.3.90.36	OUTROS SERVIÇOS DE TERCEIROS - PESSOA FÍSICA	1.544.01.999.000	42.000,00			
3.3.90.36	OUTROS SERVIÇOS DE TERCEIROS - PESSOA FÍSICA	1.550.01.999.000	30.347,36			
3.3.90.36	OUTROS SERVIÇOS DE TERCEIROS - PESSOA FÍSICA	1.551.01.200.000	1.820,83			
3.3.90.36	OUTROS SERVIÇOS DE TERCEIROS - PESSOA FÍSICA	1.553.01.999.000	155.039,21			
3.3.90.36	OUTROS SERVIÇOS DE TERCEIROS - PESSOA FÍSICA	1.569.01.999.000	5.496,95			
3.3.90.36	OUTROS SERVIÇOS DE TERCEIROS - PESSOA FÍSICA	1.599.01.999.000	546,26			
3.3.90.39	OUTROS SERVIÇOS DE TERCEIROS - PESSOA JURÍDICA	1.500.00.200.000	180.167,00			
3.3.90.39	OUTROS SERVIÇOS DE TERCEIROS - PESSOA JURÍDICA	1.500.00.999.000	97.720,99			
3.3.90.39	OUTROS SERVIÇOS DE TERCEIROS - PESSOA JURÍDICA	1.544.01.999.000	42.000,00			
3.3.90.39	OUTROS SERVIÇOS DE TERCEIROS - PESSOA JURÍDICA	1.550.01.999.000	10.871,52			
3.3.90.39	OUTROS SERVIÇOS DE TERCEIROS - PESSOA JURÍDICA	1.551.01.200.000	986,30			
3.3.90.39	OUTROS SERVIÇOS DE TERCEIROS - PESSOA JURÍDICA	1.553.01.999.000	291.830,90			
3.3.90.39	OUTROS SERVIÇOS DE TERCEIROS - PESSOA JURÍDICA	1.569.01.999.000	8.089,25			
3.3.90.39	OUTROS SERVIÇOS DE TERCEIROS - PESSOA JURÍDICA	1.599.01.999.000	546,26			
3.3.90.39	OUTROS SERVIÇOS DE TERCEIROS - PESSOA JURÍDICA	1.706.05.999.000	74.550,00			
3.3.90.39	OUTROS SERVIÇOS DE TERCEIROS - PESSOA JURÍDICA	1.710.05.999.000	21.000,00			
3.3.90.92	DESPESAS DE EXERCÍCIOS ANTERIORES	1.500.00.999.000	35.048,01			
3.3.90.92	DESPESAS DE EXERCÍCIOS ANTERIORES	1.569.01.999.000	3.183,27			
4.0.00.00	DESPESAS DE CAPITAL					84.000,00
4.0.00.00	DESPESAS DE CAPITAL					32.615,63
4.0.00.00	DESPESAS DE CAPITAL					11.775,66
4.0.00.00	DESPESAS DE CAPITAL					364.996,87
4.0.00.00	DESPESAS DE CAPITAL					12.183,94
4.0.00.00	DESPESAS DE CAPITAL					147.000,00
4.0.00.00	DESPESAS DE CAPITAL					134.931,43
4.0.00.00	DESPESAS DE CAPITAL					116.550,00
4.0.00.00	DESPESAS DE CAPITAL					21.000,00
4.4.00.00	INVESTIMENTOS				925.053,53	
4.4.90.00	APLICAÇÕES DIRETAS			925.053,53		
4.4.90.51	OBRAS E INSTALAÇÕES	1.500.00.200.000	46.109,09			
4.4.90.51	OBRAS E INSTALAÇÕES	1.500.00.999.000	74.076,76			
4.4.90.51	OBRAS E INSTALAÇÕES	1.544.01.999.000	42.000,00			
4.4.90.51	OBRAS E INSTALAÇÕES	1.550.01.999.000	10.500,00			
4.4.90.51	OBRAS E INSTALAÇÕES	1.551.01.999.000	10.500,00			
4.4.90.51	OBRAS E INSTALAÇÕES	1.569.01.999.000	5.310,80			
4.4.90.51	OBRAS E INSTALAÇÕES	1.570.01.999.000	63.000,00			
4.4.90.51	OBRAS E INSTALAÇÕES	1.599.01.999.000	133.838,91			
4.4.90.51	OBRAS E INSTALAÇÕES	1.706.05.999.000	116.550,00			
4.4.90.51	OBRAS E INSTALAÇÕES	1.710.05.999.000	21.000,00			
4.4.90.52	EQUIPAMENTOS E MATERIAL PERMANENTE	1.500.00.999.000	158.233,09			
4.4.90.52	EQUIPAMENTOS E MATERIAL PERMANENTE	1.500.00.200.000	4.611,61			
4.4.90.52	EQUIPAMENTOS E MATERIAL PERMANENTE	1.544.01.999.000	42.000,00			
4.4.90.52	EQUIPAMENTOS E MATERIAL PERMANENTE	1.550.01.999.000	22.115,63			
4.4.90.52	EQUIPAMENTOS E MATERIAL PERMANENTE	1.551.01.999.000	1.275,66			
4.4.90.52	EQUIPAMENTOS E MATERIAL PERMANENTE	1.569.01.999.000	4.597,08			
4.4.90.52	EQUIPAMENTOS E MATERIAL PERMANENTE	1.570.01.999.000	84.000,00			

PREFEITURA MUNIC.DE JULIO BORGES

AV ANTONIO RIBEIRO - CNPJ:01612619/0001-10

Anexo 02

Página 8

Orçamento Programa - Exercício de 2026

NATUREZA DA DESPESA POR ORGÃO E UNIDADE

PODER 02 PODER EXECUTIVO						
ORGÃO 04 SECRETARIA MUNICIPAL DE EDUCAÇÃO						
UNIDADE 01 SECRETARIA MUNICIPAL DE EDUCAÇÃO						
Código	Especificação	F.R.-C.A.	Elemento	Modalidade	Grupo	Categoria Econômica
4.4.90.52	EQUIPAMENTOS E MATERIAL PERMANENTE	1.599.01.999.000	1.092,52			
4.4.90.61	AQUISIÇÃO DE IMÓVEIS	1.500.00.200.000	9.221,64			
4.4.90.61	AQUISIÇÃO DE IMÓVEIS	1.500.00.999.000	72.744,68			
4.4.90.61	AQUISIÇÃO DE IMÓVEIS	1.569.01.999.000	2.276,06			
TOTAL						3.623.650,40

PREFEITURA MUNIC.DE JULIO BORGES

AV ANTONIO RIBEIRO - CNPJ:01612619/0001-10

Anexo 02

Página 9

Orçamento Programa - Exercício de 2026

NATUREZA DA DESPESA POR ORGÃO E UNIDADE

PODER 02 PODER EXECUTIVO						
ORGÃO 04 SECRETARIA MUNICIPAL DE EDUCAÇÃO						
UNIDADE 02 DEPARTAMENTO DE ESPORTE, LAZER E CULTURA						
Código	Especificação	F.R.-C.A.	Elemento	Modalidade	Grupo	Categoria Econômica
3.0.00.00	DESPESAS CORRENTES					62.370,00
3.0.00.00	DESPESAS CORRENTES					1.130.462,09
3.0.00.00	DESPESAS CORRENTES					21.000,00
3.0.00.00	DESPESAS CORRENTES					21.000,00
3.0.00.00	DESPESAS CORRENTES					62.370,00
3.0.00.00	DESPESAS CORRENTES					21.000,00
3.1.00.00	PESSOAL E ENCARGOS SOCIAIS				199.192,79	
3.1.90.00	APLICAÇÕES DIRETAS			199.192,79		
3.1.90.04	CONTRATAÇÃO POR TEMPO DETERMINADO	1.500.00.999.000	36.886,60			
3.1.90.11	VENCIMENTOS E VANTAGENS FIXAS - PESSOAL CIVIL	1.500.00.999.000	147.549,64			
3.1.90.13	OBRIGAÇÕES PATRONAIS	1.500.00.999.000	9.223,24			
3.1.90.16	OUTRAS DESPESAS VARIÁVEIS - PESSOAL CIVIL	1.500.00.999.000	5.533,31			
3.3.00.00	OUTRAS DESPESAS CORRENTES				1.119.009,30	
3.3.90.00	APLICAÇÕES DIRETAS			1.119.009,30		
3.3.90.14	DIÁRIAS - CIVIL	1.500.00.999.000	22.133,24			
3.3.90.30	MATERIAL DE CONSUMO	1.500.00.999.000	478.646,49			
3.3.90.30	MATERIAL DE CONSUMO	1.715.00.999.000	20.790,00			
3.3.90.30	MATERIAL DE CONSUMO	1.716.00.999.000	20.790,00			
3.3.90.30	MATERIAL DE CONSUMO	1.719.00.999.000	5.250,00			
3.3.90.31	PREMIAÇÕES CULTURAIS, ARTÍSTICAS, CIENTÍFICAS, DESPORTI	1.500.00.999.000	64.554,76			
3.3.90.36	OUTROS SERVIÇOS DE TERCEIROS - PESSOA FÍSICA	1.500.00.999.000	168.088,12			
3.3.90.36	OUTROS SERVIÇOS DE TERCEIROS - PESSOA FÍSICA	1.715.00.999.000	20.790,00			
3.3.90.36	OUTROS SERVIÇOS DE TERCEIROS - PESSOA FÍSICA	1.716.00.999.000	20.790,00			
3.3.90.36	OUTROS SERVIÇOS DE TERCEIROS - PESSOA FÍSICA	1.719.00.999.000	5.250,00			
3.3.90.39	OUTROS SERVIÇOS DE TERCEIROS - PESSOA JURÍDICA	1.500.00.999.000	197.846,69			
3.3.90.39	OUTROS SERVIÇOS DE TERCEIROS - PESSOA JURÍDICA	1.706.05.999.000	21.000,00			
3.3.90.39	OUTROS SERVIÇOS DE TERCEIROS - PESSOA JURÍDICA	1.710.05.999.000	21.000,00			
3.3.90.39	OUTROS SERVIÇOS DE TERCEIROS - PESSOA JURÍDICA	1.715.00.999.000	20.790,00			
3.3.90.39	OUTROS SERVIÇOS DE TERCEIROS - PESSOA JURÍDICA	1.716.00.999.000	20.790,00			
3.3.90.39	OUTROS SERVIÇOS DE TERCEIROS - PESSOA JURÍDICA	1.719.00.999.000	5.250,00			
3.3.90.48	OUTROS AUXÍLIOS FINANCEIROS A PESSOAS FÍSICAS	1.719.00.999.000	5.250,00			
4.0.00.00	DESPESAS DE CAPITAL					10.500,00
4.0.00.00	DESPESAS DE CAPITAL					21.000,00
4.0.00.00	DESPESAS DE CAPITAL					455,16
4.0.00.00	DESPESAS DE CAPITAL					52.500,00
4.0.00.00	DESPESAS DE CAPITAL					13.896,61
4.0.00.00	DESPESAS DE CAPITAL					539.163,83
4.4.00.00	INVESTIMENTOS				637.515,60	
4.4.90.00	APLICAÇÕES DIRETAS			637.515,60		
4.4.90.51	OBRAS E INSTALAÇÕES	1.500.00.999.000	288.851,84			
4.4.90.51	OBRAS E INSTALAÇÕES	1.700.05.999.000	3.783,58			
4.4.90.51	OBRAS E INSTALAÇÕES	1.706.05.999.000	52.500,00			
4.4.90.51	OBRAS E INSTALAÇÕES	1.710.05.999.000	21.000,00			
4.4.90.51	OBRAS E INSTALAÇÕES	1.719.00.999.000	5.250,00			
4.4.90.51	OBRAS E INSTALAÇÕES	1.749.05.999.000	227,58			
4.4.90.52	EQUIPAMENTOS E MATERIAL PERMANENTE	1.500.00.999.000	78.285,32			

PREFEITURA MUNIC.DE JULIO BORGES

AV ANTONIO RIBEIRO - CNPJ:01612619/0001-10

Anexo 02

Página 10

Orçamento Programa - Exercício de 2026

NATUREZA DA DESPESA POR ORGÃO E UNIDADE

Código	Especificação	F.R.-C.A.	Elemento	Modalidade	Grupo	Categoria Econômica
PODER	02 PODER EXECUTIVO					
ORGÃO	04 SECRETARIA MUNICIPAL DE EDUCAÇÃO					
UNIDADE	02 DEPARTAMENTO DE ESPORTE, LAZER E CULTURA					
4.4.90.52	EQUIPAMENTOS E MATERIAL PERMANENTE	1.700.05.999.000	7.078,29			
4.4.90.52	EQUIPAMENTOS E MATERIAL PERMANENTE	1.719.00.999.000	5.250,00			
4.4.90.52	EQUIPAMENTOS E MATERIAL PERMANENTE	1.749.05.999.000	227,58			
4.4.90.61	AQUISIÇÃO DE IMÓVEIS	1.500.00.999.000	172.026,87			
4.4.90.61	AQUISIÇÃO DE IMÓVEIS	1.700.05.999.000	3.034,74			
TOTAL						1.955.717,69

PREFEITURA MUNIC.DE JULIO BORGES

AV ANTONIO RIBEIRO - CNPJ:01612619/0001-10

Anexo 02

Página 11

Orçamento Programa - Exercício de 2026

NATUREZA DA DESPESA POR ORGÃO E UNIDADE

Código	Especificação	F.R.-C.A.	Elemento	Modalidade	Grupo	Categoria Econômica
PODER	02 PODER EXECUTIVO					
ORGÃO	04 SECRETARIA MUNICIPAL DE EDUCAÇÃO					
UNIDADE	03 FUNDEB					
3.0.00.00	DESPESAS CORRENTES					596.234,10
3.0.00.00	DESPESAS CORRENTES					3.398.885,70
3.0.00.00	DESPESAS CORRENTES					2.305.803,50
3.0.00.00	DESPESAS CORRENTES					9.198.947,91
3.1.00.00	PESSOAL E ENCARGOS SOCIAIS				13.466.053,73	
3.1.90.00	APLICAÇÕES DIRETAS			13.466.053,73		
3.1.90.04	CONTRATAÇÃO POR TEMPO DETERMINADO	1.540.01.999.000	284.986,99			
3.1.90.04	CONTRATAÇÃO POR TEMPO DETERMINADO	1.540.01.230.000	691.834,92			
3.1.90.11	VENCIMENTOS E VANTAGENS FIXAS - PESSOAL CIVIL	1.540.01.230.000	3.602.145,91			
3.1.90.11	VENCIMENTOS E VANTAGENS FIXAS - PESSOAL CIVIL	1.540.01.999.000	1.543.108,45			
3.1.90.11	VENCIMENTOS E VANTAGENS FIXAS - PESSOAL CIVIL	1.541.01.230.000	1.910.102,08			
3.1.90.11	VENCIMENTOS E VANTAGENS FIXAS - PESSOAL CIVIL	1.541.01.999.000	207.159,22			
3.1.90.11	VENCIMENTOS E VANTAGENS FIXAS - PESSOAL CIVIL	1.542.01.999.000	1.803.761,40			
3.1.90.11	VENCIMENTOS E VANTAGENS FIXAS - PESSOAL CIVIL	1.543.01.999.000	312.196,50			
3.1.90.13	OBRIGAÇÕES PATRONAIS	1.540.01.230.000	3.688,37			
3.1.90.13	OBRIGAÇÕES PATRONAIS	1.540.01.999.000	1.122.392,98			
3.1.90.13	OBRIGAÇÕES PATRONAIS	1.541.01.999.000	80.803,80			
3.1.90.13	OBRIGAÇÕES PATRONAIS	1.542.01.999.000	241.903,20			
3.1.90.13	OBRIGAÇÕES PATRONAIS	1.543.01.999.000	153.037,50			
3.1.90.16	OUTRAS DESPESAS VARIÁVEIS - PESSOAL CIVIL	1.540.01.230.000	1.235.440,00			
3.1.90.16	OUTRAS DESPESAS VARIÁVEIS - PESSOAL CIVIL	1.540.01.999.000	258.383,96			
3.1.90.91	SENTENÇAS JUDICIAIS	1.540.01.999.000	15.108,45			
3.3.00.00	OUTRAS DESPESAS CORRENTES				2.033.817,48	
3.3.90.00	APLICAÇÕES DIRETAS			2.033.817,48		
3.3.90.14	DIÁRIAS - CIVIL	1.540.01.999.000	22.729,83			
3.3.90.14	DIÁRIAS - CIVIL	1.541.01.999.000	26.934,60			
3.3.90.14	DIÁRIAS - CIVIL	1.542.01.999.000	159.574,80			
3.3.90.14	DIÁRIAS - CIVIL	1.543.01.999.000	2.448,60			
3.3.90.30	MATERIAL DE CONSUMO	1.540.01.999.000	242.595,71			
3.3.90.30	MATERIAL DE CONSUMO	1.541.01.999.000	26.934,60			
3.3.90.30	MATERIAL DE CONSUMO	1.542.01.999.000	562.277,10			
3.3.90.30	MATERIAL DE CONSUMO	1.543.01.999.000	42.850,50			
3.3.90.33	PASSAGENS E DESPESAS COM LOCOMOÇÃO	1.540.01.999.000	21.264,01			
3.3.90.36	OUTROS SERVIÇOS DE TERCEIROS - PESSOA FÍSICA	1.540.01.999.000	84.097,69			
3.3.90.36	OUTROS SERVIÇOS DE TERCEIROS - PESSOA FÍSICA	1.540.01.230.000	5.533,31			
3.3.90.36	OUTROS SERVIÇOS DE TERCEIROS - PESSOA FÍSICA	1.541.01.999.000	26.934,60			
3.3.90.36	OUTROS SERVIÇOS DE TERCEIROS - PESSOA FÍSICA	1.542.01.999.000	373.434,60			
3.3.90.36	OUTROS SERVIÇOS DE TERCEIROS - PESSOA FÍSICA	1.543.01.999.000	42.850,50			
3.3.90.39	OUTROS SERVIÇOS DE TERCEIROS - PESSOA JURÍDICA	1.540.01.999.000	65.637,33			
3.3.90.39	OUTROS SERVIÇOS DE TERCEIROS - PESSOA JURÍDICA	1.541.01.999.000	26.934,60			
3.3.90.39	OUTROS SERVIÇOS DE TERCEIROS - PESSOA JURÍDICA	1.542.01.999.000	257.934,60			
3.3.90.39	OUTROS SERVIÇOS DE TERCEIROS - PESSOA JURÍDICA	1.543.01.999.000	42.850,50			
4.0.00.00	DESPESAS DE CAPITAL					138.345,90
4.0.00.00	DESPESAS DE CAPITAL					637.652,40
4.0.00.00	DESPESAS DE CAPITAL					731.392,08
4.0.00.00	DESPESAS DE CAPITAL					107.738,40

PREFEITURA MUNIC.DE JULIO BORGES

AV ANTONIO RIBEIRO - CNPJ:01612619/0001-10

Anexo 02

Página 12

Orçamento Programa - Exercício de 2026

NATUREZA DA DESPESA POR ORGÃO E UNIDADE

PODER 02 PODER EXECUTIVO						
ORGÃO 04 SECRETARIA MUNICIPAL DE EDUCAÇÃO						
UNIDADE 03 FUNDEB						
Código	Especificação	F.R.-C.A.	Elemento	Modalidade	Grupo	Categoria Econômica
4.4.00.00	INVESTIMENTOS				1.615.128,78	
4.4.90.00	APLICAÇÕES DIRETAS					
4.4.90.51	OBRAS E INSTALAÇÕES	1.540.01.999.000	603.760,40			
4.4.90.51	OBRAS E INSTALAÇÕES	1.541.01.999.000	53.869,20			
4.4.90.51	OBRAS E INSTALAÇÕES	1.542.01.999.000	167.151,60			
4.4.90.51	OBRAS E INSTALAÇÕES	1.543.01.999.000	71.009,40			
4.4.90.52	EQUIPAMENTOS E MATERIAL PERMANENTE	1.540.01.999.000	119.665,51			
4.4.90.52	EQUIPAMENTOS E MATERIAL PERMANENTE	1.541.01.999.000	53.869,20			
4.4.90.52	EQUIPAMENTOS E MATERIAL PERMANENTE	1.542.01.999.000	470.500,80			
4.4.90.52	EQUIPAMENTOS E MATERIAL PERMANENTE	1.543.01.999.000	67.336,50			
4.4.90.61	AQUISIÇÃO DE IMÓVEIS	1.540.01.999.000	7.966,17			
TOTAL						17.114.999,99

PREFEITURA MUNIC.DE JULIO BORGES

AV ANTONIO RIBEIRO - CNPJ:01612619/0001-10

Anexo 02

Página 13

Orçamento Programa - Exercício de 2026

NATUREZA DA DESPESA POR ORGÃO E UNIDADE

PODER 02 PODER EXECUTIVO						
ORGÃO 05 FUNDO MUNICIPAL DE SAÚDE						
UNIDADE 01 FUNDO MUNICIPAL DE SAÚDE						
Código	Especificação	F.R.-C.A.	Elemento	Modalidade	Grupo	Categoria Econômica
3.0.00.00	DESPESAS CORRENTES					1.604.240,28
3.0.00.00	DESPESAS CORRENTES					9.794,40
3.0.00.00	DESPESAS CORRENTES					217.284,10
3.0.00.00	DESPESAS CORRENTES					37.371,76
3.0.00.00	DESPESAS CORRENTES					609.580,50
3.0.00.00	DESPESAS CORRENTES					4.484,59
3.1.00.00	PESSOAL E ENCARGOS SOCIAIS				585.013,27	
3.1.90.00	APLICAÇÕES DIRETAS			585.013,27		
3.1.90.04	CONTRATAÇÃO POR TEMPO DETERMINADO	1.500.00.300.000	985,93			
3.1.90.04	CONTRATAÇÃO POR TEMPO DETERMINADO	1.600.02.999.000	9.598,58			
3.1.90.04	CONTRATAÇÃO POR TEMPO DETERMINADO	1.602.02.999.000	747,43			
3.1.90.04	CONTRATAÇÃO POR TEMPO DETERMINADO	1.621.02.999.000	149,49			
3.1.90.11	VENCIMENTOS E VANTAGENS FIXAS - PESSOAL CIVIL	1.500.00.300.000	151.021,30			
3.1.90.11	VENCIMENTOS E VANTAGENS FIXAS - PESSOAL CIVIL	1.600.02.999.000	219.425,62			
3.1.90.11	VENCIMENTOS E VANTAGENS FIXAS - PESSOAL CIVIL	1.621.02.999.000	15.173,66			
3.1.90.13	OBRIGAÇÕES PATRONAIS	1.500.00.300.000	411,40			
3.1.90.13	OBRIGAÇÕES PATRONAIS	1.600.02.999.000	90.092,43			
3.1.90.13	OBRIGAÇÕES PATRONAIS	1.621.02.999.000	16.364,27			
3.1.90.16	OUTRAS DESPESAS VARIÁVEIS - PESSOAL CIVIL	1.500.00.300.000	62.382,73			
3.1.90.16	OUTRAS DESPESAS VARIÁVEIS - PESSOAL CIVIL	1.600.02.999.000	7.586,84			
3.1.90.91	SENTENÇAS JUDICIAIS	1.500.00.300.000	1.590,05			
3.1.90.91	SENTENÇAS JUDICIAIS	1.600.02.999.000	1.517,37			
3.1.90.92	DESPESAS DE EXERCÍCIOS ANTERIORES	1.600.02.999.000	7.966,17			
3.3.00.00	OUTRAS DESPESAS CORRENTES				1.897.742,36	
3.3.90.00	APLICAÇÕES DIRETAS			1.897.742,36		
3.3.90.14	DIÁRIAS - CIVIL	1.500.00.300.000	156.261,24			
3.3.90.14	DIÁRIAS - CIVIL	1.600.02.999.000	28.135,01			
3.3.90.14	DIÁRIAS - CIVIL	1.602.02.999.000	747,43			
3.3.90.14	DIÁRIAS - CIVIL	1.621.02.999.000	38.202,32			
3.3.90.30	MATERIAL DE CONSUMO	1.500.00.300.000	490.110,51			
3.3.90.30	MATERIAL DE CONSUMO	1.600.02.999.000	100.578,85			
3.3.90.30	MATERIAL DE CONSUMO	1.601.02.999.000	2.448,60			
3.3.90.30	MATERIAL DE CONSUMO	1.602.02.999.000	747,43			
3.3.90.30	MATERIAL DE CONSUMO	1.621.02.999.000	39.383,39			
3.3.90.30	MATERIAL DE CONSUMO	1.659.02.999.000	37.371,76			
3.3.90.32	MATERIAL, BEM OU SERVIÇO PARA DISTRIBUIÇÃO GRATUITA	1.500.00.300.000	149,49			
3.3.90.32	MATERIAL, BEM OU SERVIÇO PARA DISTRIBUIÇÃO GRATUITA	1.602.02.999.000	747,44			
3.3.90.32	MATERIAL, BEM OU SERVIÇO PARA DISTRIBUIÇÃO GRATUITA	1.621.02.999.000	149,49			
3.3.90.36	OUTROS SERVIÇOS DE TERCEIROS - PESSOA FÍSICA	1.500.00.300.000	355.772,78			
3.3.90.36	OUTROS SERVIÇOS DE TERCEIROS - PESSOA FÍSICA	1.600.02.999.000	67.761,22			
3.3.90.36	OUTROS SERVIÇOS DE TERCEIROS - PESSOA FÍSICA	1.601.02.999.000	3.672,90			
3.3.90.36	OUTROS SERVIÇOS DE TERCEIROS - PESSOA FÍSICA	1.602.02.999.000	747,43			
3.3.90.36	OUTROS SERVIÇOS DE TERCEIROS - PESSOA FÍSICA	1.621.02.999.000	76.017,90			
3.3.90.39	OUTROS SERVIÇOS DE TERCEIROS - PESSOA JURÍDICA	1.500.00.300.000	384.208,12			
3.3.90.39	OUTROS SERVIÇOS DE TERCEIROS - PESSOA JURÍDICA	1.600.02.999.000	72.366,30			
3.3.90.39	OUTROS SERVIÇOS DE TERCEIROS - PESSOA JURÍDICA	1.601.02.999.000	3.672,90			

PREFEITURA MUNIC.DE JULIO BORGES

AV ANTONIO RIBEIRO - CNPJ:01612619/0001-10

Anexo 02

Página 14

Orçamento Programa - Exercício de 2026

NATUREZA DA DESPESA POR ORGÃO E UNIDADE

PODER 02 PODER EXECUTIVO						
ORGÃO 05 FUNDO MUNICIPAL DE SAÚDE						
UNIDADE 01 FUNDO MUNICIPAL DE SAÚDE						
Código	Especificação	F.R.-C.A.	Elemento	Modalidade	Grupo	Categoria Econômica
3.3.90.39	OUTROS SERVIÇOS DE TERCEIROS - PESSOA JURÍDICA	1.602.02.999.000	747,43			
3.3.90.39	OUTROS SERVIÇOS DE TERCEIROS - PESSOA JURÍDICA	1.621.02.999.000	30.496,85			
3.3.90.48	OUTROS AUXÍLIOS FINANCEIROS A PESSOAS FÍSICAS	1.500.00.300.000	1.346,73			
3.3.90.48	OUTROS AUXÍLIOS FINANCEIROS A PESSOAS FÍSICAS	1.621.02.999.000	1.346,73			
3.3.90.92	DESPESAS DE EXERCÍCIOS ANTERIORES	1.600.02.999.000	4.552,11			
4.0.00.00	DESPESAS DE CAPITAL					18.364,50
4.0.00.00	DESPESAS DE CAPITAL					128.907,21
4.0.00.00	DESPESAS DE CAPITAL					747.611,60
4.0.00.00	DESPESAS DE CAPITAL					747,43
4.0.00.00	DESPESAS DE CAPITAL					51.792,05
4.0.00.00	DESPESAS DE CAPITAL					40.564,83
4.0.00.00	DESPESAS DE CAPITAL					42.850,50
4.4.00.00	INVESTIMENTOS				1.030.838,12	
4.4.90.00	APLICAÇÕES DIRETAS			1.030.838,12		
4.4.90.51	OBRAS E INSTALAÇÕES	1.500.00.300.000	83.973,04			
4.4.90.51	OBRAS E INSTALAÇÕES	1.600.02.999.000	97.509,81			
4.4.90.51	OBRAS E INSTALAÇÕES	1.601.02.999.000	12.243,00			
4.4.90.51	OBRAS E INSTALAÇÕES	1.621.02.999.000	6.121,50			
4.4.90.51	OBRAS E INSTALAÇÕES	1.631.02.999.000	6.069,46			
4.4.90.51	OBRAS E INSTALAÇÕES	1.632.02.999.000	12.243,00			
4.4.90.52	EQUIPAMENTOS E MATERIAL PERMANENTE	1.500.00.300.000	469.263,71			
4.4.90.52	EQUIPAMENTOS E MATERIAL PERMANENTE	1.600.02.999.000	16.223,70			
4.4.90.52	EQUIPAMENTOS E MATERIAL PERMANENTE	1.601.02.999.000	6.121,50			
4.4.90.52	EQUIPAMENTOS E MATERIAL PERMANENTE	1.602.02.999.000	747,43			
4.4.90.52	EQUIPAMENTOS E MATERIAL PERMANENTE	1.621.02.999.000	45.670,55			
4.4.90.52	EQUIPAMENTOS E MATERIAL PERMANENTE	1.631.02.999.000	28.425,91			
4.4.90.52	EQUIPAMENTOS E MATERIAL PERMANENTE	1.632.02.999.000	24.486,00			
4.4.90.61	AQUISIÇÃO DE IMÓVEIS	1.500.00.300.000	194.374,85			
4.4.90.61	AQUISIÇÃO DE IMÓVEIS	1.600.02.999.000	15.173,70			
4.4.90.61	AQUISIÇÃO DE IMÓVEIS	1.631.02.999.000	6.069,46			
4.4.90.61	AQUISIÇÃO DE IMÓVEIS	1.632.02.999.000	6.121,50			
TOTAL						3.513.593,75

PREFEITURA MUNIC.DE JULIO BORGES

AV ANTONIO RIBEIRO - CNPJ:01612619/0001-10

Anexo 02

Página 15

Orçamento Programa - Exercício de 2026

NATUREZA DA DESPESA POR ORGÃO E UNIDADE

PODER 02 PODER EXECUTIVO						
ORGÃO 05 FUNDO MUNICIPAL DE SAÚDE						
UNIDADE 02 PROGRAMAS DO FUNDO NACIONAL DE SAÚDE						
Código	Especificação	F.R.-C.A.	Elemento	Modalidade	Grupo	Categoria Econômica
3.0.00.00	DESPESAS CORRENTES					158.550,00
3.0.00.00	DESPESAS CORRENTES					466.947,60
3.0.00.00	DESPESAS CORRENTES					869.063,70
3.1.00.00	PESSOAL E ENCARGOS SOCIAIS				798.029,50	
3.1.90.00	APLICAÇÕES DIRETAS			798.029,50		
3.1.90.04	CONTRATAÇÃO POR TEMPO DETERMINADO	1.600.02.999.000	26.952,26			
3.1.90.11	VENCIMENTOS E VANTAGENS FIXAS - PESSOAL CIVIL	1.600.02.999.000	216.775,50			
3.1.90.11	VENCIMENTOS E VANTAGENS FIXAS - PESSOAL CIVIL	1.604.02.999.000	430.218,60			
3.1.90.11	VENCIMENTOS E VANTAGENS FIXAS - PESSOAL CIVIL	1.605.02.999.000	52.500,00			
3.1.90.13	OBRIGAÇÕES PATRONAIS	1.600.02.999.000	33.804,14			
3.1.90.13	OBRIGAÇÕES PATRONAIS	1.604.02.999.000	36.729,00			
3.1.90.13	OBRIGAÇÕES PATRONAIS	1.605.02.999.000	1.050,00			
3.3.00.00	OUTRAS DESPESAS CORRENTES				696.531,80	
3.3.90.00	APLICAÇÕES DIRETAS			696.531,80		
3.3.90.14	DIÁRIAS - CIVIL	1.600.02.999.000	115.585,87			
3.3.90.30	MATERIAL DE CONSUMO	1.600.02.999.000	176.686,14			
3.3.90.36	OUTROS SERVIÇOS DE TERCEIROS - PESSOA FÍSICA	1.600.02.999.000	263.092,33			
3.3.90.36	OUTROS SERVIÇOS DE TERCEIROS - PESSOA FÍSICA	1.605.02.999.000	105.000,00			
3.3.90.39	OUTROS SERVIÇOS DE TERCEIROS - PESSOA JURÍDICA	1.600.02.999.000	29.588,69			
3.3.90.48	OUTROS AUXÍLIOS FINANCEIROS A PESSOAS FÍSICAS	1.600.02.999.000	6.578,77			
4.0.00.00	DESPESAS DE CAPITAL					12.138,94
4.4.00.00	INVESTIMENTOS				12.138,94	
4.4.90.00	APLICAÇÕES DIRETAS			12.138,94		
4.4.90.52	EQUIPAMENTOS E MATERIAL PERMANENTE	1.600.02.999.000	12.138,94			
TOTAL						1.506.700,24

PREFEITURA MUNIC.DE JULIO BORGES

AV ANTONIO RIBEIRO - CNPJ:01612619/0001-10

 Anexo 02
 Página 16

Orçamento Programa - Exercício de 2026

NATUREZA DA DESPESA POR ORGÃO E UNIDADE

PODER						
D2 PODER EXECUTIVO						
ORGÃO						
06 FUNDO MUNICIPAL DE ASSISTÊNCIA SOCIAL						
UNIDADE						
01 FUNDO MUNICIPAL DE ASSISTÊNCIA SOCIAL						
Código	Especificação	F.R.-C.A.	Elemento	Modalidade	Grupo	Categoria Econômica
3.0.00.00	DESPESAS CORRENTES					650.479,65
3.0.00.00	DESPESAS CORRENTES					14.691,60
3.0.00.00	DESPESAS CORRENTES					793.519,59
3.1.00.00	PESSOAL E ENCARGOS SOCIAIS				544.091,96	
3.1.90.00	APLICAÇÕES DIRETAS			544.091,96		
3.1.90.11	VENCIMENTOS E VANTAGENS FIXAS - PESSOAL CIVIL	1.500.00.999.000	193.702,49			
3.1.90.11	VENCIMENTOS E VANTAGENS FIXAS - PESSOAL CIVIL	1.660.04.999.000	331.943,01			
3.1.90.13	OBRIGAÇÕES PATRONAIS	1.500.00.999.000	4.779,72			
3.1.90.13	OBRIGAÇÕES PATRONAIS	1.660.04.999.000	753,61			
3.1.90.91	SENTENÇAS JUDICIAIS	1.500.00.999.000	7.966,17			
3.1.90.91	SENTENÇAS JUDICIAIS	1.660.04.999.000	1.257,06			
3.1.90.92	DESPESAS DE EXERCÍCIOS ANTERIORES	1.500.00.999.000	1.593,22			
3.1.90.92	DESPESAS DE EXERCÍCIOS ANTERIORES	1.660.04.999.000	2.096,68			
3.3.00.00	OUTRAS DESPESAS CORRENTES				914.598,88	
3.3.90.00	APLICAÇÕES DIRETAS			914.598,88		
3.3.90.14	DIÁRIAS - CIVIL	1.500.00.999.000	95.783,84			
3.3.90.14	DIÁRIAS - CIVIL	1.660.04.999.000	21.045,08			
3.3.90.14	DIÁRIAS - CIVIL	1.661.04.999.000	1.224,30			
3.3.90.30	MATERIAL DE CONSUMO	1.500.00.999.000	265.610,17			
3.3.90.30	MATERIAL DE CONSUMO	1.660.04.999.000	57.256,72			
3.3.90.31	PREMIAÇÕES CULTURAIS, ARTÍSTICAS, CIENTÍFICAS, DESPORTI	1.500.00.999.000	796,61			
3.3.90.31	PREMIAÇÕES CULTURAIS, ARTÍSTICAS, CIENTÍFICAS, DESPORTI	1.660.04.999.000	1.048,35			
3.3.90.31	PREMIAÇÕES CULTURAIS, ARTÍSTICAS, CIENTÍFICAS, DESPORTI	1.661.04.999.000	2.448,60			
3.3.90.32	MATERIAL, BEM OU SERVIÇO PARA DISTRIBUIÇÃO GRATUITA	1.500.00.999.000	14.246,73			
3.3.90.32	MATERIAL, BEM OU SERVIÇO PARA DISTRIBUIÇÃO GRATUITA	1.660.04.999.000	45.556,94			
3.3.90.32	MATERIAL, BEM OU SERVIÇO PARA DISTRIBUIÇÃO GRATUITA	1.661.04.999.000	3.672,90			
3.3.90.33	PASSAGENS E DESPESAS COM LOCOMOÇÃO	1.500.00.999.000	3.186,49			
3.3.90.33	PASSAGENS E DESPESAS COM LOCOMOÇÃO	1.660.04.999.000	501,88			
3.3.90.33	PASSAGENS E DESPESAS COM LOCOMOÇÃO	1.661.04.999.000	1.224,30			
3.3.90.36	OUTROS SERVIÇOS DE TERCEIROS - PESSOA FÍSICA	1.500.00.999.000	41.289,61			
3.3.90.36	OUTROS SERVIÇOS DE TERCEIROS - PESSOA FÍSICA	1.660.04.999.000	107.579,38			
3.3.90.39	OUTROS SERVIÇOS DE TERCEIROS - PESSOA JURÍDICA	1.500.00.999.000	47.795,47			
3.3.90.39	OUTROS SERVIÇOS DE TERCEIROS - PESSOA JURÍDICA	1.660.04.999.000	41.873,19			
3.3.90.48	OUTROS AUXÍLIOS FINANCEIROS A PESSOAS FÍSICAS	1.500.00.999.000	115.992,46			
3.3.90.48	OUTROS AUXÍLIOS FINANCEIROS A PESSOAS FÍSICAS	1.660.04.999.000	38.519,40			
3.3.90.48	OUTROS AUXÍLIOS FINANCEIROS A PESSOAS FÍSICAS	1.661.04.999.000	6.121,50			
3.3.90.92	DESPESAS DE EXERCÍCIOS ANTERIORES	1.500.00.999.000	796,61			
3.3.90.92	DESPESAS DE EXERCÍCIOS ANTERIORES	1.660.04.999.000	1.048,35			
4.0.00.00	DESPESAS DE CAPITAL					6.121,50
4.0.00.00	DESPESAS DE CAPITAL					2.242,31
4.0.00.00	DESPESAS DE CAPITAL					764.483,32
4.0.00.00	DESPESAS DE CAPITAL					133.802,07
4.4.00.00	INVESTIMENTOS				906.649,20	
4.4.90.00	APLICAÇÕES DIRETAS			906.649,20		
4.4.90.51	OBRAS E INSTALAÇÕES	1.500.00.999.000	305.106,69			
4.4.90.51	OBRAS E INSTALAÇÕES	1.660.04.999.000	7.966,17			

PREFEITURA MUNIC.DE JULIO BORGES

AV ANTONIO RIBEIRO - CNPJ:01612619/0001-10

Anexo 02
Página 17

Orçamento Programa - Exercício de 2026

NATUREZA DA DESPESA POR ORGÃO E UNIDADE

PODER 02 PODER EXECUTIVO						
ORGÃO 06 FUNDO MUNICIPAL DE ASSISTÊNCIA SOCIAL						
UNIDADE 01 FUNDO MUNICIPAL DE ASSISTÊNCIA SOCIAL						
Código	Especificação	F.R.-C.A.	Elemento	Modalidade	Grupo	Categoria Econômica
4.4.90.51	OBRAS E INSTALAÇÕES	1.661.04.999.000	6.121,50			
4.4.90.51	OBRAS E INSTALAÇÕES	1.665.04.999.000	178,70			
4.4.90.52	EQUIPAMENTOS E MATERIAL PERMANENTE	1.500.00.999.000	219.025,53			
4.4.90.52	EQUIPAMENTOS E MATERIAL PERMANENTE	1.660.04.999.000	89.191,48			
4.4.90.52	EQUIPAMENTOS E MATERIAL PERMANENTE	1.665.04.999.000	1.153,20			
4.4.90.61	AQUISIÇÃO DE IMÓVEIS	1.500.00.999.000	240.351,10			
4.4.90.61	AQUISIÇÃO DE IMÓVEIS	1.660.04.999.000	36.644,44			
4.4.90.61	AQUISIÇÃO DE IMÓVEIS	1.665.04.999.000	910,41			
TOTAL						2.365.340,04

PREFEITURA MUNIC.DE JULIO BORGES

AV ANTONIO RIBEIRO - CNPJ:01612619/0001-10

Anexo 02
Página 18

Orçamento Programa - Exercício de 2026

NATUREZA DA DESPESA POR ORGÃO E UNIDADE

PODER 02 PODER EXECUTIVO						
ORGÃO 06 FUNDO MUNICIPAL DE ASSISTÊNCIA SOCIAL						
UNIDADE 02 PROGRAMAS DO FUNDO NACIONAL DE ASSISTÊNCIA SOCIAL						
Código	Especificação	F.R.-C.A.	Elemento	Modalidade	Grupo	Categoria Econômica
3.0.00.00	DESpesas Correntes					128.921,92
3.0.00.00	DESpesas Correntes					26.165,51
3.1.00.00	PESSOAL E ENCARGOS SOCIAIS				35.550,66	
3.1.90.00	APLICAÇÕES DIRETAS			35.550,66		
3.1.90.11	VENCIMENTOS E VANTAGENS FIXAS - PESSOAL CIVIL	1.660.04.999.000	23.652,19			
3.1.90.11	VENCIMENTOS E VANTAGENS FIXAS - PESSOAL CIVIL	1.661.04.999.000	3.002,78			
3.1.90.13	OBRIGAÇÕES PATRONAIS	1.660.04.999.000	5.207,32			
3.1.90.13	OBRIGAÇÕES PATRONAIS	1.661.04.999.000	3.688,37			
3.3.00.00	OUTRAS DESPESAS CORRENTES				119.536,77	
3.3.90.00	APLICAÇÕES DIRETAS			119.536,77		
3.3.90.14	DIÁRIAS - CIVIL	1.660.04.999.000	9.492,13			
3.3.90.30	MATERIAL DE CONSUMO	1.660.04.999.000	19.495,39			
3.3.90.30	MATERIAL DE CONSUMO	1.661.04.999.000	8.056,01			
3.3.90.31	PREMIAÇÕES CULTURAIS, ARTÍSTICAS, CIENTÍFICAS, DESPORTI	1.660.04.999.000	7.974,79			
3.3.90.32	MATERIAL, BEM OU SERVIÇO PARA DISTRIBUIÇÃO GRATUITA	1.660.04.999.000	17.279,27			
3.3.90.36	OUTROS SERVIÇOS DE TERCEIROS - PESSOA FÍSICA	1.660.04.999.000	20.289,86			
3.3.90.36	OUTROS SERVIÇOS DE TERCEIROS - PESSOA FÍSICA	1.661.04.999.000	4.367,66			
3.3.90.39	OUTROS SERVIÇOS DE TERCEIROS - PESSOA JURÍDICA	1.660.04.999.000	9.221,88			
3.3.90.39	OUTROS SERVIÇOS DE TERCEIROS - PESSOA JURÍDICA	1.661.04.999.000	7.050,69			
3.3.90.48	OUTROS AUXÍLIOS FINANCEIROS A PESSOAS FÍSICAS	1.660.04.999.000	16.309,29			
4.0.00.00	DESpesas de Capital					5.521,39
4.0.00.00	DESpesas de Capital					3.689,96
4.4.00.00	INVESTIMENTOS				9.211,35	
4.4.90.00	APLICAÇÕES DIRETAS			9.211,35		
4.4.90.52	EQUIPAMENTOS E MATERIAL PERMANENTE	1.660.04.999.000	3.689,96			
4.4.90.52	EQUIPAMENTOS E MATERIAL PERMANENTE	1.661.04.999.000	5.521,39			
TOTAL						164.298,78

PREFEITURA MUNIC.DE JULIO BORGES

AV ANTONIO RIBEIRO - CNPJ:01612619/0001-10

Anexo 02

Página 19

Orçamento Programa - Exercício de 2026

NATUREZA DA DESPESA POR ORGÃO E UNIDADE

PODER 02 PODER EXECUTIVO						
ORGÃO 07 SECRETARIA DE AGRICULTURA						
UNIDADE 00 SECRETARIA DE AGRICULTURA						
Código	Especificação	F.R.-C.A.	Elemento	Modalidade	Grupo	Categoria Econômica
3.0.00.00	DESPESAS CORRENTES					316.856,55
3.1.00.00	PESSOAL E ENCARGOS SOCIAIS				62.077,28	
3.1.90.00	APLICAÇÕES DIRETAS			62.077,28		
3.1.90.04	CONTRATAÇÃO POR TEMPO DETERMINADO	1.500.00.999.000	23.466,77			
3.1.90.11	VENCIMENTOS E VANTAGENS FIXAS - PESSOAL CIVIL	1.500.00.999.000	20.090,72			
3.1.90.13	OBRIGAÇÕES PATRONAIS	1.500.00.999.000	18.519,79			
3.3.00.00	OUTRAS DESPESAS CORRENTES				254.779,27	
3.3.90.00	APLICAÇÕES DIRETAS			254.779,27		
3.3.90.14	DIÁRIAS - CIVIL	1.500.00.999.000	18.446,48			
3.3.90.30	MATERIAL DE CONSUMO	1.500.00.999.000	46.109,84			
3.3.90.31	PREMIAÇÕES CULTURAIS, ARTÍSTICAS, CIENTÍFICAS, DESPORTI	1.500.00.999.000	18.443,30			
3.3.90.36	OUTROS SERVIÇOS DE TERCEIROS - PESSOA FÍSICA	1.500.00.999.000	64.554,76			
3.3.90.39	OUTROS SERVIÇOS DE TERCEIROS - PESSOA JURÍDICA	1.500.00.999.000	107.224,89			
4.0.00.00	DESPESAS DE CAPITAL					379,30
4.0.00.00	DESPESAS DE CAPITAL					459.830,85
4.0.00.00	DESPESAS DE CAPITAL					1.517,38
4.0.00.00	DESPESAS DE CAPITAL					6.493,74
4.4.00.00	INVESTIMENTOS				468.221,27	
4.4.90.00	APLICAÇÕES DIRETAS			468.221,27		
4.4.90.51	OBRAS E INSTALAÇÕES	1.500.00.999.000	229.010,46			
4.4.90.51	OBRAS E INSTALAÇÕES	1.700.05.999.000	1.789,97			
4.4.90.51	OBRAS E INSTALAÇÕES	1.701.05.999.000	758,69			
4.4.90.51	OBRAS E INSTALAÇÕES	1.749.05.999.000	151,72			
4.4.90.52	EQUIPAMENTOS E MATERIAL PERMANENTE	1.500.00.999.000	230.820,39			
4.4.90.52	EQUIPAMENTOS E MATERIAL PERMANENTE	1.700.05.999.000	4.703,77			
4.4.90.52	EQUIPAMENTOS E MATERIAL PERMANENTE	1.701.05.999.000	758,69			
4.4.90.52	EQUIPAMENTOS E MATERIAL PERMANENTE	1.749.05.999.000	227,58			
TOTAL						785.077,82

PREFEITURA MUNIC.DE JULIO BORGES

AV ANTONIO RIBEIRO - CNPJ:01612619/0001-10

Anexo 02

Página 20

Orçamento Programa - Exercício de 2026

NATUREZA DA DESPESA POR ORGÃO E UNIDADE

Código	Especificação	F.R.-C.A.	Elemento	Modalidade	Grupo	Categoria Econômica
PODER	02 PODER EXECUTIVO					
ORGÃO	08 DEPARTAMENTO DE OBRAS E SERVIÇOS PÚBLICOS					
UNIDADE	00 DEPARTAMENTO DE OBRAS E SERVIÇOS PÚBLICOS					
3.0.00.00	DESPESAS CORRENTES					105.000,00
3.0.00.00	DESPESAS CORRENTES					916.303,71
3.0.00.00	DESPESAS CORRENTES					246.750,00
3.0.00.00	DESPESAS CORRENTES					36.729,00
3.0.00.00	DESPESAS CORRENTES					7.721,80
3.0.00.00	DESPESAS CORRENTES					612,58
3.0.00.00	DESPESAS CORRENTES					212.100,00
3.0.00.00	DESPESAS CORRENTES					1.823,66
3.1.00.00	PESSOAL E ENCARGOS SOCIAIS				31.614,86	
3.1.90.00	APLICAÇÕES DIRETAS			31.614,86		
3.1.90.04	CONTRATAÇÃO POR TEMPO DETERMINADO	1.500.00.999.000	6.860,48			
3.1.90.11	VENCIMENTOS E VANTAGENS FIXAS - PESSOAL CIVIL	1.500.00.999.000	12.680,83			
3.1.90.13	OBRIGAÇÕES PATRONAIS	1.500.00.999.000	12.073,55			
3.2.00.00	JUROS E ENCARGOS DA DÍVIDA				182.700,00	
3.2.90.00	APLICAÇÕES DIRETAS			182.700,00		
3.2.90.21	JUROS SOBRE A DÍVIDA POR CONTRATO	1.500.00.999.000	182.700,00			
3.3.00.00	OUTRAS DESPESAS CORRENTES				1.312.725,89	
3.3.90.00	APLICAÇÕES DIRETAS			1.312.725,89		
3.3.90.14	DIÁRIAS - CIVIL	1.500.00.999.000	20.289,86			
3.3.90.30	MATERIAL DE CONSUMO	1.500.00.999.000	228.782,08			
3.3.90.30	MATERIAL DE CONSUMO	1.701.05.999.000	1.823,66			
3.3.90.30	MATERIAL DE CONSUMO	1.750.05.999.000	3.169,71			
3.3.90.36	OUTROS SERVIÇOS DE TERCEIROS - PESSOA FÍSICA	1.500.00.999.000	254.574,93			
3.3.90.36	OUTROS SERVIÇOS DE TERCEIROS - PESSOA FÍSICA	1.750.05.999.000	1.517,37			
3.3.90.39	OUTROS SERVIÇOS DE TERCEIROS - PESSOA JURÍDICA	1.500.00.999.000	198.341,98			
3.3.90.39	OUTROS SERVIÇOS DE TERCEIROS - PESSOA JURÍDICA	1.700.05.999.000	36.729,00			
3.3.90.39	OUTROS SERVIÇOS DE TERCEIROS - PESSOA JURÍDICA	1.706.05.999.000	246.750,00			
3.3.90.39	OUTROS SERVIÇOS DE TERCEIROS - PESSOA JURÍDICA	1.710.05.999.000	212.100,00			
3.3.90.39	OUTROS SERVIÇOS DE TERCEIROS - PESSOA JURÍDICA	1.749.05.999.000	612,58			
3.3.90.39	OUTROS SERVIÇOS DE TERCEIROS - PESSOA JURÍDICA	1.750.05.999.000	3.034,72			
3.3.90.39	OUTROS SERVIÇOS DE TERCEIROS - PESSOA JURÍDICA	1.754.05.999.000	105.000,00			
4.0.00.00	DESPESAS DE CAPITAL					4.349.086,47
4.0.00.00	DESPESAS DE CAPITAL					681.383,86
4.0.00.00	DESPESAS DE CAPITAL					4.552,10
4.0.00.00	DESPESAS DE CAPITAL					656.250,00
4.0.00.00	DESPESAS DE CAPITAL					212.100,00
4.0.00.00	DESPESAS DE CAPITAL					2.263,76
4.0.00.00	DESPESAS DE CAPITAL					9.917,65
4.0.00.00	DESPESAS DE CAPITAL					105.000,00
4.4.00.00	INVESTIMENTOS				6.020.553,84	
4.4.90.00	APLICAÇÕES DIRETAS			6.020.553,84		
4.4.90.51	OBRAS E INSTALAÇÕES	1.500.00.999.000	4.105.289,15			
4.4.90.51	OBRAS E INSTALAÇÕES	1.700.05.999.000	681.383,86			
4.4.90.51	OBRAS E INSTALAÇÕES	1.701.05.999.000	4.552,10			
4.4.90.51	OBRAS E INSTALAÇÕES	1.706.05.999.000	656.250,00			
4.4.90.51	OBRAS E INSTALAÇÕES	1.710.05.999.000	212.100,00			

PREFEITURA MUNIC.DE JULIO BORGES

AV ANTONIO RIBEIRO - CNPJ:01612619/0001-10

Anexo 02

Página 21

Orçamento Programa - Exercício de 2026

NATUREZA DA DESPESA POR ORGÃO E UNIDADE

PODER 02 PODER EXECUTIVO						
ORGÃO 08 DEPARTAMENTO DE OBRAS E SERVIÇOS PÚBLICOS						
UNIDADE 00 DEPARTAMENTO DE OBRAS E SERVIÇOS PÚBLICOS						
Código	Especificação	F.R.-C.A.	Elemento	Modalidade	Grupo	Categoria Econômica
4.4.90.51	OBRAS E INSTALAÇÕES	1.749.05.999.000	2.263,76			
4.4.90.51	OBRAS E INSTALAÇÕES	1.750.05.999.000	3.214,73			
4.4.90.52	EQUIPAMENTOS E MATERIAL PERMANENTE	1.500.00.999.000	36.729,00			
4.4.90.52	EQUIPAMENTOS E MATERIAL PERMANENTE	1.750.05.999.000	6.702,92			
4.4.90.52	EQUIPAMENTOS E MATERIAL PERMANENTE	1.754.05.999.000	105.000,00			
4.4.90.61	AQUISIÇÃO DE IMÓVEIS	1.500.00.999.000	207.068,32			
TOTAL						7.547.594,59
TOTAL GERAL						48.800.000,00

PREFEITURA MUNIC.DE JULIO BORGES

AV ANTONIO RIBEIRO - CNPJ:01612619/0001-10

Orçamento Programa - Exercício de 2026

Anexo 06

Página 1

PROGRAMA DE TRABALHO

(Inc.II, § 2º, Art.2º)

01 PODER LEGISLATIVO					
01 CÂMARA MUNICIPAL					
Código	Especificação	Operação Especial	Projetos	Atividades	Total
01	Legislativa		219.450,00	1.480.550,00	1.700.000,00
01	031 Ação Legislativa		219.450,00	1.480.550,00	1.700.000,00
01	031 0001 CONTRIBUIÇÃO A ENTIDADES			10.395,00	10.395,00
01.031.0001.2004.0000	CONTRIBUIÇÃO A ASSOCIAÇÃO DE VEREADORES			10.395,00	10.395,00
01	031 1003 AÇÃO LEGISLATIVA		219.450,00	1.470.155,00	1.689.605,00
01.031.1003.1001.0000	REFORMA E/OU AMPLIAÇÃO DO PRÉDIO DA CÂMARA MUNICIPAL		115.500,00		115.500,00
01.031.1003.1002.0000	AQUISIÇÃO DE VEÍCULO AUTOMOTOR		103.950,00		103.950,00
01.031.1003.2001.0000	MANUTENÇÃO DOS ENCARGOS DA CÂMARA MUNICIPAL			1.468.930,70	1.468.930,70
01.031.1003.2005.0000	ASSINATURA DE INFORMATIVOS, REVISTAS E JORNAIS			1.224,30	1.224,30
TOTAL		0,00	219.450,00	1.480.550,00	1.700.000,00

PREFEITURA MUNIC.DE JULIO BORGES

AV ANTONIO RIBEIRO - CNPJ:01612619/0001-10

Orçamento Programa - Exercício de 2026
 Anexo 06
 Página 2

PROGRAMA DE TRABALHO

(Inc.II, § 2º, Art.2º)

02 PODER EXECUTIVO					
01 GABINETE DO PREFEITO					
Código	Especificação	Operação Especial	Projetos	Atividades	Total
03	Essencial à Justiça			241.265,10	241.265,10
03	062 Defesa do Interesse Público no Processo Judiciário			241.265,10	241.265,10
03	062 1041 ASSISTÊNCIA JURÍDICA			241.265,10	241.265,10
03.062.1041.2006.0000	ENCARGOS COM ASSESSORIA JURÍDICA			241.265,10	241.265,10
04	Administração		154.059,90	1.873.565,05	2.027.624,95
04	122 Administração Geral		154.059,90	1.873.565,05	2.027.624,95
04	122 1014 ADMINISTRAÇÃO GERAL			130.065,80	130.065,80
04.122.1014.2002.0000	MANUTENÇÃO DA JUNTA DE SERVIÇO MILITAR			130.065,80	130.065,80
04	122 1015 ADMINISTRAÇÃO GOVERNAMENTAL			1.743.499,25	1.743.499,25
04.122.1015.2007.0000	MANUTENÇÃO DO GABINETE DO PREFEITO			726.404,06	726.404,06
04.122.1015.2008.0000	MANUTENÇÃO DA DIVISÃO DE COMUNICAÇÃO			548.402,49	548.402,49
04.122.1015.2009.0000	MANUTENÇÃO DA DIVISÃO DE CERIMONIAL			468.692,70	468.692,70
04	122 1022 AMPLIAÇÃO DA FROTA DE VEÍCULOS		154.059,90		154.059,90
04.122.1022.1003.0000	AQUISIÇÃO DE VEÍCULO		154.059,90		154.059,90
TOTAL		0,00	154.059,90	2.114.830,15	2.268.890,05

PREFEITURA MUNIC.DE JULIO BORGES
 AV ANTONIO RIBEIRO - CNPJ:01612619/0001-10

 Orçamento Programa - Exercício de 2026
 Anexo 06
 Página 3

PROGRAMA DE TRABALHO
 (Inc.II, § 2º, Art.2º)

02 PODER EXECUTIVO					
02 SECRETARIA DE ADMINISTRAÇÃO E FINANÇAS					
Código	Especificação	Operação Especial	Projetos	Atividades	Total
04	Administração		396.085,42	4.029.807,51	4.425.892,93
04	122 Administração Geral		396.085,42	4.029.807,51	4.425.892,93
04	122 1014 ADMINISTRAÇÃO GERAL			3.119.011,49	3.119.011,49
04.122.1014.2024.0000	MANUTENÇÃO DA SECRETARIA DE ADMINISTRAÇÃO			2.688.918,76	2.688.918,76
04.122.1014.2028.0000	ENCARGOS COM TELEFONIA MOVEL			78.379,34	78.379,34
04.122.1014.2029.0000	ENCARGOS COM TELEFONIA FIXA			90.113,53	90.113,53
04.122.1014.2032.0000	ENCARGOS COM ENERGIA ELÉTRICA			169.867,67	169.867,67
04.122.1014.2033.0000	ENCARGOS COM FATURA DE FORNECIMENTO DE AGUA			91.732,19	91.732,19
04	122 1023 AMPLIAÇÃO DE ÓRGÃOS PÚBLICOS		396.085,42		396.085,42
04.122.1023.1019.0000	CONSTRUÇÃO, AMPL. OU REFORMA DE PREDIO PUBLICO		396.085,42		396.085,42
04	122 1076 CONTABILIDADE PÚBLICA			617.039,67	617.039,67
04.122.1076.2025.0000	ENCARGOS COM CONTABILIDADE			617.039,67	617.039,67
04	122 1078 CONTRIBUIÇÕES			86.686,41	86.686,41
04.122.1078.2034.0000	CONTRIBUIÇÃO COM CNM			22.133,24	22.133,24
04.122.1078.2035.0000	CONTRIBUIÇÃO A APPM			64.553,17	64.553,17
04	122 1137 DIVULGAÇÃO E PUBLICIDADE			103.534,97	103.534,97
04.122.1137.2031.0000	ENC. COM VEIC.DE MATERIAIS DE INTERESSE DO MUNICIPIO			103.534,97	103.534,97
04	122 1138 DIVULGAÇÃO MUNICIPAL			103.534,97	103.534,97
04.122.1138.2030.0000	ENCARGOS COM PUBLICAÇÕES DE DOCUMENTOS OFICIAIS			103.534,97	103.534,97
11	Trabalho			276.232,38	276.232,38
11	334 Fomento ao Trabalho			276.232,38	276.232,38
11	334 1038 ASSISTÊNCIA AO PRODUTOR			276.232,38	276.232,38
11.334.1038.2013.0000	MANUTENÇÃO DO DEP. DE FORMAÇÃO DE NUCLEOS DE ARTES			276.232,38	276.232,38
26	Transporte		1.972,56		1.972,56
26	453 Transportes Coletivos Urbanos		1.972,56		1.972,56
26	453 1367 TERMINAIS RODOVIÁRIOS		1.972,56		1.972,56
26.453.1367.1002.0000	AQUISIÇÃO DE VEICULO AUTOMOTOR		1.972,56		1.972,56
28	Encargos Especiais	1.278.023,75			1.278.023,75
28	846 Outros Encargos Especiais	1.278.023,75			1.278.023,75
28	846 1260 OUTROS ENCARGOS ESPECIAIS	623.955,67			623.955,67
28.846.1260.2037.0000	ENCARGOS COM PASEP	623.955,67			623.955,67
28	846 1283 PREVIDÊNCIA BÁSICA	654.068,08			654.068,08
28.846.1283.2036.0000	ENCARGOS COM INSS	654.068,08			654.068,08
TOTAL		1.278.023,75	398.057,98	4.306.039,89	5.982.121,62

PREFEITURA MUNIC.DE JULIO BORGES
 AV ANTONIO RIBEIRO - CNPJ:01612619/0001-10

 Orçamento Programa - Exercício de 2026
 Anexo 06
 Página 4

PROGRAMA DE TRABALHO
 (Inc.II, § 2º, Art.2º)

02 PODER EXECUTIVO					
03 CONTROLADORIA INTERNA					
Código	Especificação	Operação Especial	Projetos	Atividades	Total
04	Administração			219.235,89	219.235,89
04	124 Controle Interno			219.235,89	219.235,89
04	124 1093 CONTROLE INTERNO			219.235,89	219.235,89
04.124.1093.2022.0000	MANUTENÇÃO DA CONTROLADORIA MUNICIPAL			219.235,89	219.235,89
99	Reserva de Contingência	52.779,14			52.779,14
99	999 Reserva de Contingência	52.779,14			52.779,14
99	999 9999 RESERVA DE CONTINGÊNCIA	52.779,14			52.779,14
99.999.9999.2999.0000	RESERVA DE CONTINGÊNCIA	52.779,14			52.779,14
TOTAL		52.779,14	0,00	219.235,89	272.015,03

PREFEITURA MUNIC.DE JULIO BORGES

AV ANTONIO RIBEIRO - CNPJ:01612619/0001-10

Orçamento Programa - Exercício de 2026

Anexo 06

Página 5

PROGRAMA DE TRABALHO

(Inc.II, § 2º, Art.2º)

02 PODER EXECUTIVO

04 SECRETARIA MUNICIPAL DE EDUCAÇÃO

Código	Especificação	Operação Especial	Projetos	Atividades	Total
12	Educação		1.728.979,49	19.009.670,90	20.738.650,39
12	361	Ensino Fundamental	987.640,58	12.183.245,41	13.170.885,99
12	361	1022	AMPLIAÇÃO DA FROTA DE VEÍCULOS		259.740,92
12.361.1022.1012.0000	AQUISIÇÃO DE ONIBUS ESCOLAR		172.004,37		172.004,37
12.361.1022.1013.0000	AQUISIÇÃO DE VEICULO		27.806,65		27.806,65
12.361.1022.1014.0000	AQUISIÇÃO DE ONIBUS ESCOLAR		59.929,90		59.929,90
12	361	1023	AMPLIAÇÃO DE ÓRGÃOS PÚBLICOS		285.649,14
12.361.1023.1024.0000	CONTRUÇÃO, AMPL E REFORMA DE UNIDADE ESCOLAR		242.867,26		242.867,26
12.361.1023.1029.0000	CONSTRUÇÃO, AMPL OU REFORMA DA UNIDADE ESCOLAR		42.781,88		42.781,88
12	361	1181	ENSINO FUNDAMENTAL		442.250,52
12.361.1181.1011.0000	AQUISIÇÃO DE VEICULO		28.240,02		28.240,02
12.361.1181.1024.0000	CONTRUÇÃO, AMPL E REFORMA DE UNIDADE ESCOLAR		44.100,00		44.100,00
12.361.1181.1027.0000	CONTRUÇÃO DE CISTERNA EM UNIDADE ESCOLAR		24.572,30		24.572,30
12.361.1181.1028.0000	PERFURAÇÃO DE POÇOS EM UNIDADE ESCOLAR		5.898,81		5.898,81
12.361.1181.1030.0000	CONSTRUÇÃO DE CISTERNA EM UNIDADE ESCOLAR		31.864,73		31.864,73
12.361.1181.1031.0000	PERFURAÇÃO DE POÇOS EM UNIDADE ESCOLAR		241.864,73		241.864,73
12.361.1181.1032.0000	CONST. AMPL OU RECUPERAÇÃO DE QUADRA OU GINASIO EM ESCOLA MUNICIPAL		33.845,20		33.845,20
12.361.1181.1033.0000	CONST. AMPL OU RECUPERAÇÃO DE QUADRA OU GINÁSIO EM ESCOLA MUNICIPAL		31.864,73		31.864,73
12.361.1181.2067.0000	MANUTENÇÃO DO ENSINO FUNDAMENTAL			993.913,53	993.913,53
12.361.1181.2081.0000	MANUTENÇÃO DO FUNDEB FUNDAMENTAL ADMINISTRATIVO			1.235.668,09	1.235.668,09
12.361.1181.2082.0000	MANUTENÇÃO DO FUNDAMENTAL MAGISTÉRIO			9.094.548,79	9.094.548,79
12.361.1181.2100.0000	MANUTENÇÃO DA SECRETARIA DE EDUCAÇÃO - MAGISTÉRIO			1.092,52	1.092,52
12.361.1181.2101.0000	MANUTENÇÃO DA SECRETARIA DE EDUCAÇÃO - ADMINISTRATIVO			2.799,77	2.799,77
12	361	1383	PROGRAMA SALÁRIO EDUCAÇÃO - QSE		137.563,98
12.361.1383.2096.0000	MANUTENÇÃO DO PROGRAMA QSE			137.563,98	137.563,98
12	361	1384	PROGRAMA DE ALIMENTAÇÃO ESCOLAR - PNAE		287.410,08
12.361.1384.2097.0000	MANUTENÇÃO DO PROGRAMA DE ALIMENTAÇÃO ESCOLAR - PNAE			287.410,08	287.410,08
12	361	1385	PROGRAMA DE TRANSPORTE ESCOLAR - PNATE		413.769,16
12.361.1385.2098.0000	MANUTENÇÃO DO PROGRAMA DE TRANSPORTE ESCOLAR - PNATE			413.769,16	413.769,16
12	361	1386	PROGRAMA DINHEIRO DIRETO NA ESCOLA - PDDE		16.479,49
12.361.1386.2099.0000	MANUTENÇÃO DO PROGRAMA DINHEIRO DIRETO NA ESCOLA - PDDE			16.479,49	16.479,49
12	365	Educação Infantil	741.338,91	5.889.773,20	6.631.112,11
12	365	1022	AMPLIAÇÃO DA FROTA DE VEÍCULOS		21.000,00
12.365.1022.1012.0000	AQUISIÇÃO DE ONIBUS ESCOLAR		21.000,00		21.000,00
12	365	1023	AMPLIAÇÃO DE ÓRGÃOS PÚBLICOS		77.848,11
12.365.1023.1023.0000	CONSTRUÇÃO, AMPL OU REFORMA DE CRECHE		77.848,11		77.848,11

PREFEITURA MUNIC.DE JULIO BORGES

AV ANTONIO RIBEIRO - CNPJ:01612619/0001-10

Orçamento Programa - Exercício de 2026

Anexo 06

Página 6

PROGRAMA DE TRABALHO

(Inc.II, § 2º, Art.2º)

02 PODER EXECUTIVO					
04 SECRETARIA MUNICIPAL DE EDUCAÇÃO					
Código	Especificação	Operação Especial	Projetos	Atividades	Total
12 365 1145	EDUCAÇÃO INFANTIL		250.401,90	888.744,51	1.139.146,41
12.365.1145.1023.0000	CONSTRUÇÃO, AMPL OU REFORMA DE CRECHE		213.486,00		213.486,00
12.365.1145.1024.0000	CONTRUÇÃO, AMPL E REFORMA DE UNIDADE ESCOLAR		15.915,90		15.915,90
12.365.1145.1032.0000	CONST. AMPL OU RECUPERAÇÃO DE QUADRA OU GINASIO EM ESCOLA MUNICIPAL		21.000,00		21.000,00
12.365.1145.2066.0000	MANUTENÇÃO DO ENSINO INFANTIL			601.034,01	601.034,01
12.365.1145.2083.0000	MANUTENÇÃO DO FUNDEB INFANTIL ADMINSITRATIVO			171.402,00	171.402,00
12.365.1145.2084.0000	MANUTENÇÃO DO FUNDEB INFANTIL MAGISTERIO			116.308,50	116.308,50
12 365 1161	ENSINO FUNDAMENTAL		21.000,00		21.000,00
12.365.1161.1011.0000	AQUISIÇÃO DE VEICULO		21.000,00		21.000,00
12 365 1162	ENSINO INFANTIL		371.088,90	4.833.028,69	5.204.117,59
12.365.1162.1023.0000	CONSTRUÇÃO, AMPL OU REFORMA DE CRECHE		187.733,70		187.733,70
12.365.1162.1024.0000	CONTRUÇÃO, AMPL E REFORMA DE UNIDADE ESCOLAR		183.355,20		183.355,20
12.365.1162.2083.0000	MANUTENÇÃO DO FUNDEB INFANTIL ADMINSITRATIVO			2.318.665,39	2.318.665,39
12.365.1162.2084.0000	MANUTENÇÃO DO FUNDEB INFANTIL MAGISTERIO			2.513.270,82	2.513.270,82
12.365.1162.2100.0000	MANUTENÇÃO DA SECRETARIA DE EDUCAÇÃO - MAGISTÉRIO			1.092,48	1.092,48
12 365 1384	PROGRAMA DE ALIMENTAÇÃO ESCOLAR - PNAE			105.000,00	105.000,00
12.365.1384.2097.0000	MANUTENÇÃO DO PROGRAMA DE ALIMENTAÇÃO ESCOLAR - PNAE			105.000,00	105.000,00
12 365 1385	PROGRAMA DE TRANSPORTE ESCOLAR - PNATE			63.000,00	63.000,00
12.365.1385.2098.0000	MANUTENÇÃO DO PROGRAMA DE TRANSPORTE ESCOLAR - PNATE			63.000,00	63.000,00
12 366	Educação de Jovens e Adultos			936.652,29	936.652,29
12 366 1160	ENSINO DE JOVENS E ADULTOS			936.652,29	936.652,29
12.366.1160.2070.0000	MANUTENÇÃO DO ENSINO DE JOVENS E ADULTO			439.885,91	439.885,91
12.366.1160.2085.0000	MANUTENÇÃO DO FUNDEB INFANTIL			107.844,85	107.844,85
12.366.1160.2086.0000	MANUTENÇÃO DO FUNDEB EJA MAGISTÉRIO			388.921,53	388.921,53
13	Cultura		407.317,51	644.251,65	1.051.569,16
13 391	Patrimônio Histórico, Artístico e Arqueológico			40.180,34	40.180,34
13 391 1130	DIFUSÃO CULTURAL			40.180,34	40.180,34
13.391.1130.2079.0000	MANUTENÇÃO DA BIBLIOTECA MUNICIPAL			40.180,34	40.180,34
13 392	Difusão Cultural		407.317,51	604.071,31	1.011.388,82
13 392 1023	AMPLIAÇÃO DE ÓRGÃOS PÚBLICOS		407.317,51		407.317,51
13.392.1023.1025.0000	CONSTRUÇÃO, AMPL OU REFORMA DE CENTRO CULTURAL		242.009,53		242.009,53
13.392.1023.1026.0000	CONTRUÇÃO, AMPL OU REFORMA DE BIBLIOTECA		165.307,98		165.307,98
13 392 1130	DIFUSÃO CULTURAL			604.071,31	604.071,31
13.392.1130.2078.0000	MANUTENÇÃO DA DIFUSÃO CULTURAL			479.331,31	479.331,31
13.392.1130.2104.0000	EDITAL 001 - PRODUÇÃO AUDIOVISUAL			20.790,00	20.790,00
13.392.1130.2105.0000	EDITAL 002 - REFORMAS E MANUTENÇÃO			20.790,00	20.790,00
13.392.1130.2106.0000	EDITAL 003 - FORMAÇÃO, QUALIFICAÇÃO E DIFUSÃO			20.790,00	20.790,00
13.392.1130.2107.0000	EDITAIS OUTROS - DEMAIS ÁREAS CULTURAIS			62.370,00	62.370,00

PREFEITURA MUNIC.DE JULIO BORGES

AV ANTONIO RIBEIRO - CNPJ:01612619/0001-10

Orçamento Programa - Exercício de 2026
Anexo 06
Página 7

PROGRAMA DE TRABALHO

(Inc.II, § 2º, Art.2º)

02 PODER EXECUTIVO					
04 SECRETARIA MUNICIPAL DE EDUCAÇÃO					
Código	Especificação	Operação Especial	Projetos	Atividades	T o t a l
27	Desporto e Lazer		176.106,90	728.041,63	904.148,53
27	812 Desporto Comunitário			728.041,63	728.041,63
27	812 1125 DESPORTO COMUNITÁRIO			728.041,63	728.041,63
27.812.1125.2069.0000	MANUTENÇÃO DO DESPORTO E LAZER			728.041,63	728.041,63
27	813 Lazer		176.106,90		176.106,90
27	813 1125 DESPORTO COMUNITÁRIO		176.106,90		176.106,90
27.813.1125.1048.0000	CONSTRUÇÃO DE QUADRA OU GINASIO		176.106,90		176.106,90
TOTAL		0,00	2.312.403,90	20.381.964,18	22.694.368,08

PREFEITURA MUNIC.DE JULIO BORGES

AV ANTONIO RIBEIRO - CNPJ:01612619/0001-10

Orçamento Programa - Exercício de 2026
Anexo 06
Página 8

PROGRAMA DE TRABALHO

(Inc.II, § 2º, Art.2º)

02 PODER EXECUTIVO					
05 FUNDO MUNICIPAL DE SAÚDE					
Código	Especificação	Operação Especial	Projetos	Atividades	T o t a l
10	Saúde		812.768,17	4.207.525,82	5.020.293,99
10	122 Administração Geral			7.324,88	7.324,88
10	122 1052 ATENÇÃO BÁSICA			7.324,88	7.324,88
10.122.1052.2102.0000	ENFRENTAMENTO DA EMERGÊNCIA COVID-19			7.324,88	7.324,88
10	301 Atenção Básica		372.868,85	3.896.193,41	4.269.062,26
10	301 1022 AMPLIAÇÃO DA FROTA DE VEÍCULOS		357.118,85		357.118,85
10.301.1022.1007.0000	AQUISIÇÃO DE VEÍCULO		167.786,22		167.786,22
10.301.1022.1008.0000	AQUISIÇÃO DE AMBULÂNCIA		189.332,63		189.332,63
10	301 1047 ASSISTÊNCIA DOMICILIAR DE SAÚDE			780.878,63	780.878,63
10.301.1047.2055.0000	MANUTENÇÃO DO FUNDO MUNICIPAL DE SAUDE			158.550,00	158.550,00
10.301.1047.2059.0000	MANUTENÇÃO AGENTE COMUNITARIO DE SAUDE			326.944,80	326.944,80
10.301.1047.2063.0000	MANUTENÇÃO DE SAUDE DA FAMILIA			295.383,83	295.383,83
10	301 1052 ATENÇÃO BÁSICA		15.750,00	3.115.314,78	3.131.064,78
10.301.1052.2055.0000	MANUTENÇÃO DO FUNDO MUNICIPAL DE SAUDE			2.700.079,47	2.700.079,47
10.301.1052.2058.0000	MANUTENÇÃO DE ATENÇÃO BASICA			170.559,73	170.559,73
10.301.1052.2060.0000	MANUTENÇÃO DE COMP. DE ESPECIFICIDADES REGIONAIS			6.069,48	6.069,48
10.301.1052.2061.0000	MANUTENÇÃO SAUDE NA ESCOLA			10.621,59	10.621,59
10.301.1052.2062.0000	MANUTENÇÃO DE SAUDE BUCAL			210.989,99	210.989,99
10.301.1052.2064.0000	MANUTENÇÃO DE CAMPANHAS DE VACINAÇÃO			16.994,52	16.994,52
10.301.1052.2108.0000	AQUISIÇÃO DE EQUIPAMENTOS DIVERSOS		15.750,00		15.750,00
10	302 Assistência Hospitalar e Ambulatorial		439.899,32		439.899,32
10	302 1023 AMPLIAÇÃO DE ÓRGÃOS PÚBLICOS		439.899,32		439.899,32
10.302.1023.1020.0000	CONSTRUÇÃO, AMPL OU REFORMA DA SECRETARIA DE SAUDE		44.174,33		44.174,33
10.302.1023.1021.0000	CONTRUÇÃO, AMPL OU REFORMA DE UNIDADES DE SAUDE		385.724,99		395.724,99
10	303 Suporte Profilático e Terapêutico			62.515,57	62.515,57
10	303 1048 ASSISTÊNCIA FARMACÊUTICA			62.515,57	62.515,57
10.303.1048.2057.0000	MANUTENÇÃO DE ASSITENCIA FARMACEUTICA BASICA			62.515,57	62.515,57
10	304 Vigilância Sanitária			26.553,95	26.553,95
10	304 1382 VIGILÂNCIA SANITÁRIA			26.553,95	26.553,95
10.304.1382.2056.0000	MANUTENÇÃO DE VIGILÂNCIA SANITÁRIA			26.553,95	26.553,95
10	305 Vigilância Epidemiológica			214.938,01	214.938,01
10	305 1381 VIGILÂNCIA EPIDEMIOLÓGICA			214.938,01	214.938,01
10.305.1381.2056.0000	MANUTENÇÃO DE VIGILÂNCIA SANITÁRIA			74.935,21	74.935,21
10.305.1381.2103.0000	MANUTENÇÃO DA VIGILÂNCIA EPIDEMIOLÓGICA			140.002,80	140.002,80
TOTAL		0,00	812.768,17	4.207.525,82	5.020.293,99

PREFEITURA MUNIC.DE JULIO BORGES
 AV ANTONIO RIBEIRO - CNPJ:01612619/0001-10

 Orçamento Programa - Exercício de 2026
 Anexo 06
 Página 9

PROGRAMA DE TRABALHO
 (Inc.II, § 2º, Art.2º)

02 PODER EXECUTIVO					
06 FUNDO MUNICIPAL DE ASSISTÊNCIA SOCIAL					
Código	Especificação	Operação Especial	Projetos	Atividades	Total
08	Assistência Social		829.895,86	1.699.742,96	2.529.638,82
08	243 Assistência à Criança e ao Adolescente			531.369,73	531.369,73
08	243 1029 APOIO INTEGRADO A CRIANÇA E AO ADOLESCENTE			531.369,73	531.369,73
08.243.1029.2011.0000	MANUTENÇÃO DO DEP. DE ASS AO MENOR ADOLESCENTE			531.369,73	531.369,73
08	244 Assistência Comunitária		829.895,86	1.149.653,26	1.979.549,12
08	244 1015 ADMINISTRAÇÃO GOVERNAMENTAL		231.858,16		231.858,16
08.244.1015.1004.0000	AQUISIÇÃO DE VEICULO		231.858,16		231.858,16
08	244 1023 AMPLIAÇÃO DE ÓRGÃOS PÚBLICOS		598.037,70		598.037,70
08.244.1023.1018.0000	CONTRUÇÃO, AMPL OU REFORMA DO FMAS		598.037,70		598.037,70
08	244 1039 ASSISTÊNCIA COMUNITÁRIA			1.149.653,26	1.149.653,26
08.244.1039.2012.0000	MANUTENÇÃO AO DEP. DE ASS. A MULHER E AO IDOSO			92.871,31	92.871,31
08.244.1039.2016.0000	MANUTENÇÃO DA SEC. DE ASS. SOCIAL			605.311,44	605.311,44
08.244.1039.2017.0000	MANUTENÇÃO DO FUNDO MUNICIPAL DE ASSISTENCIA SOCIAL			318.858,63	318.858,63
08.244.1039.2018.0000	MANUTENÇÃO DO PROGRAMA DE PROTEÇÃO SOCIAL BASICA			16.334,99	16.334,99
08.244.1039.2019.0000	MANUTENÇÃO DO PROGRAMA DE PROTEÇÃO SOCIAL BASICA			66.473,82	66.473,82
08.244.1039.2020.0000	MANUTENÇÃO DE OUTROS PROGRAMAS DO FNAS			49.803,07	49.803,07
08	365 Educação Infantil			18.719,97	18.719,97
08	365 1142 EDUCAÇÃO DA CRIANÇA DE 0 A 6 ANOS			18.719,97	18.719,97
08.365.1142.2014.0000	MANUTENÇÃO DA COORDENAÇÃO DE CRECHES			18.719,97	18.719,97
TOTAL		0,00	829.895,86	1.699.742,96	2.529.638,82

PREFEITURA MUNIC.DE JULIO BORGES
 AV ANTONIO RIBEIRO - CNPJ:01612619/0001-10

 Orçamento Programa - Exercício de 2026
 Anexo 06
 Página 10

PROGRAMA DE TRABALHO
 (Inc.II, § 2º, Art.2º)

02 PODER EXECUTIVO					
07 SECRETARIA DE AGRICULTURA					
Código	Especificação	Operação Especial	Projetos	Atividades	Total
18	Gestão Ambiental			258.109,20	258.109,20
18	542 Controle Ambiental			258.109,20	258.109,20
18	542 1282 PRESERVAÇÃO DE RECURSOS NATURAIS RENOVÁVEIS			258.109,20	258.109,20
18.542.1282.2088.0000	ENCARGOS COM MEIO AMBIENTE			258.109,20	258.109,20
20	Agricultura		309.290,02	217.678,60	526.968,62
20	605 Abastecimento		153.170,89	217.678,60	370.849,49
20	605 1275 POLÍTICA AGROPECUÁRIA		153.170,89		153.170,89
20.605.1275.1047.0000	CONSTRUÇÃO DE MERCADO OU MATADOURO PUBLICO		153.170,89		153.170,89
20	605 1286 PRODUÇÃO AGROPECUÁRIA			217.678,60	217.678,60
20.605.1286.2087.0000	MAN. DA DIV. AGRICULTURA, REF. AGRARIA DE REC. HIDRICOS			217.678,60	217.678,60
20	606 Extensão Rural		156.119,13		156.119,13
20	606 1022 AMPLIAÇÃO DA FROTA DE VEÍCULOS		78.337,87		78.337,87
20.606.1022.1010.0000	AQUISIÇÃO DE TRATOR OU EQUIPAMENTOS AGRICOLAS		78.337,87		78.337,87
20	606 1181 EXPANSÃO DA AGRICULTURA IRRIGADA		77.781,26		77.781,26
20.606.1181.1044.0000	IMPLANTAÇÃO DE HORTA COMUNITÁRIA		77.781,26		77.781,26
TOTAL		0,00	309.290,02	475.787,80	785.077,82

PREFEITURA MUNIC.DE JULIO BORGES

AV ANTONIO RIBEIRO - CNPJ:01612619/0001-10

Orçamento Programa - Exercício de 2026

Anexo 06

Página 11

PROGRAMA DE TRABALHO

(Inc.II, § 2º, Art.2º)

02 PODER EXECUTIVO					
08 DEPARTAMENTO DE OBRAS E SERVIÇOS PÚBLICOS					
Código	Especificação	Operação Especial	Projetos	Atividades	Total
04	Administração		336.785,23		336.785,23
04	122 Administração Geral		336.785,23		336.785,23
04	122 1023 AMPLIAÇÃO DE ÓRGÃOS PÚBLICOS		336.785,23		336.785,23
04.122.1023.1017.0000	CONSTRUÇÃO, AMPL OU REFORMA DA PREFEITURA		336.785,23		336.785,23
15	Urbanismo		1.754.882,74	680.041,39	2.434.924,13
15	122 Administração Geral			10.979,88	10.979,88
15	122 1223 INFRA-ESTRUTURA URBANA			10.979,88	10.979,88
15.122.1223.2094.0000	MANUTENÇÃO DA SEC. DE OBRAS E URBANISMO			10.979,88	10.979,88
15	451 Infra-Estrutura Urbana		898.907,60	14.424,72	913.332,32
15	451 1223 INFRA-ESTRUTURA URBANA		898.907,60	14.424,72	913.332,32
15.451.1223.1038.0000	CONSTRUÇÃO DE CALÇAMENTO OU PAVIMENTAÇÃO URBANA		336.334,04		336.334,04
15.451.1223.1039.0000	CONSTRUÇÃO OU AMPLIAÇÃO DE PRAÇAS, PARQUES OU JARDINS		194.198,96		194.198,96
15.451.1223.1043.0000	OBRAS E INSTALAÇÕES		238.174,60		238.174,60
15.451.1223.1057.0000	CONSTRUÇÃO OU AMPLIAÇÃO DE PONTES		65.100,00		65.100,00
15.451.1223.1058.0000	CONSTRUÇÃO, AMPLIAÇÃO OU REFORMA DE PRAÇA DE EVENTOS		65.100,00		65.100,00
15.451.1223.2094.0000	MANUTENÇÃO DA SEC. DE OBRAS E URBANISMO			14.424,72	14.424,72
15	452 Serviços Urbanos		232.348,64	654.636,79	886.985,43
15	452 1230 LIMPEZA PÚBLICA			297.399,49	297.399,49
15.452.1230.2091.0000	ENCARGOS COM LIMPEZA E OBRAS PUBLICAS			297.399,49	297.399,49
15	452 1261 PARQUE DE EXPOSIÇÃO		154.567,38		154.567,38
15.452.1261.1050.0000	CONST./AMPLIAÇÃO DE PARQUES DE EXPOSIÇÃO		154.567,38		154.567,38
15	452 1266 PAVIMENTAÇÃO URBANA			357.237,30	357.237,30
15.452.1266.2094.0000	MANUTENÇÃO DA SEC. DE OBRAS E URBANISMO			357.237,30	357.237,30
15	452 1352 SERVIÇOS FUNERÁRIOS		77.781,26		77.781,26
15.452.1352.1034.0000	CONSTRUÇÃO OU AMPL DE CEMITÉRIO		77.781,26		77.781,26
15	606 Extensão Rural		623.626,50		623.626,50
15	606 1387 ESTRADAS VICINAIS		518.626,50		518.626,50
15.606.1387.1054.0000	CONSTRUÇÃO, MANUTENÇÃO E ADEQUAÇÃO DE ESTRADAS VICINAIS		518.626,50		518.626,50
15	606 1399 INFRAESTRUTURA RURAL		105.000,00		105.000,00
15.606.1399.1057.0000	CONSTRUÇÃO OU AMPLIAÇÃO DE PONTES		105.000,00		105.000,00
16	Habitação		336.993,00		336.993,00
16	481 Habitação Rural		78.698,96		78.698,96
16	481 1204 HABITADOS RURAIS		78.698,96		78.698,96
16.481.1204.1037.0000	CONSTRUÇÃO DE HABITAÇÕES NA ZONA RURAL		78.698,96		78.698,96
16	482 Habitação Urbana		258.294,04		258.294,04
16	482 1205 HABITADOS URBANOS		258.294,04		258.294,04
16.482.1205.1036.0000	CONSTRUÇÃO DE HABITAÇÕES NA ZONA URBANA		258.294,04		258.294,04
17	Saneamento		2.100.559,23		2.100.559,23

PREFEITURA MUNIC.DE JULIO BORGES

AV ANTONIO RIBEIRO - CNPJ:01612619/0001-10

Orçamento Programa - Exercício de 2026
Anexo 06
Página 12**PROGRAMA DE TRABALHO**

(Inc.II, § 2º, Art.2º)

02 PODER EXECUTIVO					
08 DEPARTAMENTO DE OBRAS E SERVIÇOS PÚBLICOS					
Código	Especificação	Operação Especial	Projetos	Atividades	Total
17 511	Saneamento Básico Rural		1.329.863,21		1.329.863,21
17 511 1000	ABASTECIMENTO E DISTRIBUIÇÃO DE ÁGUA		646.289,16		646.289,16
17.511.1000.1042.0000	PERFURAÇÃO DE POÇOS OU CONSTRUÇÃO DE CHAFARIZ		215.262,10		215.262,10
17.511.1000.1045.0000	CONST. OU RESTAURAÇÃO DE AÇUDES E BARRAGENS		153.719,51		153.719,51
17.511.1000.1053.0000	CONSTRUÇÃO DE ATERRO SANITARIO		212.207,55		212.207,55
17.511.1000.1059.0000	PERFURAÇÃO DE POÇOS TUBULARES		65.100,00		65.100,00
17 511 1331	SANEAMENTO RURAL		758,69		758,69
17.511.1331.1053.0000	CONSTRUÇÃO DE ATERRO SANITARIO		758,69		758,69
17 511 1399	INFRAESTRUTURA RURAL		682.815,36		682.815,36
17.511.1399.1040.0000	CONSTRUÇÃO DE CALÇAMENTO OU PAVIMENTAÇÃO RURAL		682.815,36		682.815,36
17 512	Saneamento Básico Urbano		459.308,02		459.308,02
17 512 1329	SANEAMENTO BÁSICO URBANO		154.560,10		154.560,10
17.512.1329.1046.0000	CONSTRUÇÃO DE FOSSAS SANITARIAS		153.801,41		153.801,41
17.512.1329.1053.0000	CONSTRUÇÃO DE ATERRO SANITARIO		758,69		758,69
17 512 1332	SANEAMENTO URBANO		304.747,92		304.747,92
17.512.1332.1041.0000	CONSTRUÇÃO OU AMPL DA REDE DE ESGOTO		304.747,92		304.747,92
17 605	Abastecimento		311.388,00		311.388,00
17 605 1388	REDE DE ABASTECIMENTO DE ÁGUA		311.388,00		311.388,00
17.605.1388.1055.0000	CONSTRUÇÃO, AMPLIAÇÃO E MANUTENÇÃO DO SISTEMA DE ABASTECIMENTO DE ÁGUA		311.388,00		311.388,00
25	Energia		850.171,06		850.171,06
25 752	Energia Elétrica		850.171,06		850.171,06
25 752 1147	ELETRIFICAÇÃO RURAL		457.471,06		457.471,06
25.752.1147.1035.0000	CONSTRUÇÃO OU AMPL DA REDE DE ELETRIFICAÇÃO		457.471,06		457.471,06
25 752 1223	INFRA-ESTRUTURA URBANA		392.700,00		392.700,00
25.752.1223.1061.0000	AQUISIÇÃO E IMPLANTAÇÃO DE SISTEMA DE ENERGIA SOLAR FOTOVOLTAICA		392.700,00		392.700,00
26	Transporte		1.376.861,94		1.376.861,94
26 782	Transporte Rodoviário		1.376.861,94		1.376.861,94
26 782 1367	TERMINAIS RODOVIÁRIOS		342.914,17		342.914,17
26.782.1367.1052.0000	CONSTRUÇÃO DE PASSAGEM MOLHADA		342.914,17		342.914,17
26 782 1374	TRANSPORTE RODOVIÁRIO		1.033.947,77		1.033.947,77
26.782.1374.1049.0000	CONSTRUÇÃO OU AMPL DE TERMINAL RODOVIÁRIO		1.033.947,77		1.033.947,77
27	Desporto e Lazer		111.300,00		111.300,00
27 812	Desporto Comunitário		46.200,00		46.200,00
27 812 1125	DESPORTO COMUNITÁRIO		46.200,00		46.200,00
27.812.1125.1056.0000	CONSTRUÇÃO, AMPL., E MANUTENÇÃO DE CAMPO SOCIETY		46.200,00		46.200,00
27 813	Lazer		65.100,00		65.100,00

PREFEITURA MUNIC.DE JULIO BORGES

AV ANTONIO RIBEIRO - CNPJ:01612619/0001-10

Orçamento Programa - Exercício de 2026
Anexo 06
Página 13**PROGRAMA DE TRABALHO**

(Inc.II, § 2º, Art.2º)

02 PODER EXECUTIVO					
08 DEPARTAMENTO DE OBRAS E SERVIÇOS PÚBLICOS					
Código	Especificação	Operação Especial	Projetos	Atividades	Total
27 813 1125	DESPORTO COMUNITÁRIO		65.100,00		65.100,00
27.813.1125.1060.0000	CONSTRUÇÃO, REFORMA OU AMPLIAÇÃO DE ESTÁDIO MUNICIPAL		65.100,00		65.100,00
TOTAL		0,00	6.867.553,20	680.041,39	7.547.594,59
TOTAL GERAL		1.330.802,89	11.903.479,03	35.565.718,08	48.800.000,00

PREFEITURA MUNIC.DE JULIO BORGES

AV ANTONIO RIBEIRO - CNPJ:01612619/0001-10

Orçamento Programa - Exercício de 2026

Anexo 07

Página 1

**PROGRAMA DE TRABALHO DO GOVERNO
DEMONSTRATIVO DE FUNÇÕES, SUBFUNÇÕES E PROGRAMAS
POR PROJETOS, ATIVIDADES E OPERAÇÕES ESPECIAIS**
(Inc.II, § 2º, Art.2º)

Código	Especificação	Operação Especial	Projetos	Atividades	Total
01	Legislativa	0,00	219.450,00	1.480.550,00	1.700.000,00
01	031 Ação Legislativa	0,00	219.450,00	1.480.550,00	1.700.000,00
01	031 0001 CONTRIBUIÇÃO A ENTIDADES	0,00	0,00	10.395,00	10.395,00
01.031.0001.2004.0000	CONTRIBUIÇÃO A ASSOCIAÇÃO DE VEREADORES	0,00	0,00	10.395,00	10.395,00
01	031 1003 AÇÃO LEGISLATIVA	0,00	219.450,00	1.470.155,00	1.689.605,00
01.031.1003.1001.0000	REFORMA E/OU AMPLIAÇÃO DO PRÉDIO DA CÂMARA MUNICIPAL	0,00	115.500,00	0,00	115.500,00
01.031.1003.1002.0000	AQUISIÇÃO DE VEÍCULO AUTOMOTOR	0,00	103.950,00	0,00	103.950,00
01.031.1003.2001.0000	MANUTENÇÃO DOS ENCARGOS DA CÂMARA MUNICIPAL	0,00	0,00	1.468.930,70	1.468.930,70
01.031.1003.2005.0000	ASSINATURA DE INFORMATIVOS, REVISTAS E JORNAIS	0,00	0,00	1.224,30	1.224,30
03	Essencial à Justiça	0,00	0,00	241.265,10	241.265,10
03	062 Defesa do Interesse Público no Processo Judiciário	0,00	0,00	241.265,10	241.265,10
03	062 1041 ASSISTÊNCIA JURÍDICA	0,00	0,00	241.265,10	241.265,10
03.062.1041.2006.0000	ENCARGOS COM ASSESSORIA JURÍDICA	0,00	0,00	241.265,10	241.265,10
04	Administração	0,00	888.930,55	6.122.608,45	7.009.539,00
04	122 Administração Geral	0,00	888.930,55	5.903.372,56	6.790.303,11
04	122 1014 ADMINISTRAÇÃO GERAL	0,00	0,00	3.249.077,29	3.249.077,29
04.122.1014.2002.0000	MANUTENÇÃO DA JUNTA DE SERVIÇO MILITAR	0,00	0,00	130.065,80	130.065,80
04.122.1014.2024.0000	MANUTENÇÃO DA SECRETARIA DE ADMINISTRAÇÃO	0,00	0,00	2.688.918,76	2.688.918,76
04.122.1014.2028.0000	ENCARGOS COM TELEFONIA MOVEL	0,00	0,00	78.379,34	78.379,34
04.122.1014.2029.0000	ENCARGOS COM TELEFONIA FIXA	0,00	0,00	90.113,53	90.113,53
04.122.1014.2032.0000	ENCARGOS COM ENERGIA ELÉTRICA	0,00	0,00	169.867,67	169.867,67
04.122.1014.2033.0000	ENCARGOS COM FATURA DE FORNECIMENTO DE AGUA	0,00	0,00	91.732,19	91.732,19
04	122 1015 ADMINISTRAÇÃO GOVERNAMENTAL	0,00	0,00	1.743.499,25	1.743.499,25
04.122.1015.2007.0000	MANUTENÇÃO DO GABINETE DO PREFEITO	0,00	0,00	726.404,06	726.404,06
04.122.1015.2008.0000	MANUTENÇÃO DA DIVISÃO DE COMUNICAÇÃO	0,00	0,00	548.402,49	548.402,49
04.122.1015.2009.0000	MANUTENÇÃO DA DIVISÃO DE CERIMONIAL	0,00	0,00	468.692,70	468.692,70
04	122 1022 AMPLIAÇÃO DA FROTA DE VEÍCULOS	0,00	154.059,90	0,00	154.059,90
04.122.1022.1003.0000	AQUISIÇÃO DE VEÍCULO	0,00	154.059,90	0,00	154.059,90
04	122 1023 AMPLIAÇÃO DE ÓRGÃOS PÚBLICOS	0,00	732.870,65	0,00	732.870,65
04.122.1023.1017.0000	CONSTRUÇÃO, AMPL OU REFORMA DA PREFEITURA	0,00	336.785,23	0,00	336.785,23
04.122.1023.1019.0000	CONSTRUÇÃO, AMPL. OU REFORMA DE PREDIO PUBLICO	0,00	396.085,42	0,00	396.085,42
04	122 1076 CONTABILIDADE PÚBLICA	0,00	0,00	617.039,67	617.039,67
04.122.1076.2025.0000	ENCARGOS COM CONTABILIDADE	0,00	0,00	617.039,67	617.039,67
04	122 1078 CONTRIBUIÇÕES	0,00	0,00	86.686,41	86.686,41
04.122.1078.2034.0000	CONTRIBUIÇÃO COM CNM	0,00	0,00	22.133,24	22.133,24
04.122.1078.2035.0000	CONTRIBUIÇÃO A APPM	0,00	0,00	64.553,17	64.553,17
04	122 1137 DIVULGAÇÃO E PUBLICIDADE	0,00	0,00	103.534,97	103.534,97
04.122.1137.2031.0000	ENC. COM VEIC.DE MATERIAIS DE INTERESSE DO MUNICIPIO	0,00	0,00	103.534,97	103.534,97
04	122 1138 DIVULGAÇÃO MUNICIPAL	0,00	0,00	103.534,97	103.534,97
04.122.1138.2030.0000	ENCARGOS COM PUBLICAÇÕES DE DOCUMENTOS OFICIAIS	0,00	0,00	103.534,97	103.534,97
04	124 Controle Interno	0,00	0,00	219.235,89	219.235,89

PREFEITURA MUNIC.DE JULIO BORGES

AV ANTONIO RIBEIRO - CNPJ:01612619/0001-10

Orçamento Programa - Exercício de 2026

Anexo 07

Página 2

**PROGRAMA DE TRABALHO DO GOVERNO
 DEMONSTRATIVO DE FUNÇÕES, SUBFUNÇÕES E PROGRAMAS
 POR PROJETOS, ATIVIDADES E OPERAÇÕES ESPECIAIS**
 (Inc.II, § 2º, Art.2º)

Código	Especificação	Operação Especial	Projetos	Atividades	Total
04	Administração	0,00	886.930,55	6.122.608,45	7.009.539,00
04	124 Controle Interno	0,00	0,00	219.235,89	219.235,89
04	124 1093 CONTROLE INTERNO	0,00	0,00	219.235,89	219.235,89
04.124.1093.2022.0000	MANUTENÇÃO DA CONTROLADORIA MUNICIPAL	0,00	0,00	219.235,89	219.235,89
08	Assistência Social	0,00	829.895,86	1.699.742,96	2.529.638,82
08	243 Assistência à Criança e ao Adolescente	0,00	0,00	531.369,73	531.369,73
08	243 1029 APOIO INTEGRADO A CRIANÇA E AO ADOLESCENTE	0,00	0,00	531.369,73	531.369,73
08.243.1029.2011.0000	MANUTENÇÃO DO DEP. DE ASS AO MENOR ADOLESCENTE	0,00	0,00	531.369,73	531.369,73
08	244 Assistência Comunitária	0,00	829.895,86	1.149.653,26	1.979.549,12
08	244 1015 ADMINISTRAÇÃO GOVERNAMENTAL	0,00	231.858,16	0,00	231.858,16
08.244.1015.1004.0000	AQUISIÇÃO DE VEICULO	0,00	231.858,16	0,00	231.858,16
08	244 1023 AMPLIAÇÃO DE ÓRGÃOS PÚBLICOS	0,00	598.037,70	0,00	598.037,70
08.244.1023.1018.0000	CONTRUÇÃO, AMPL OU REFORMA DO FMAS	0,00	598.037,70	0,00	598.037,70
08	244 1039 ASSISTÊNCIA COMUNITÁRIA	0,00	0,00	1.149.653,26	1.149.653,26
08.244.1039.2012.0000	MANUTENÇÃO AO DEP. DE ASS. A MULHER E AO IDOSO	0,00	0,00	92.871,31	92.871,31
08.244.1039.2016.0000	MANUTENÇÃO DA SEC. DE ASS. SOCIAL	0,00	0,00	605.311,44	605.311,44
08.244.1039.2017.0000	MANUTENÇÃO DO FUNDO MUNICIPAL DE ASSISTENCIA SOCIAL	0,00	0,00	318.858,63	318.858,63
08.244.1039.2018.0000	MANUTENÇÃO DO PROGRAMA DE PROTEÇASO SOCIAL BASICA	0,00	0,00	16.334,99	16.334,99
08.244.1039.2019.0000	MANUTENÇÃO DO PROGRAMA DE PROTEÇÃO SOCIAL BASICA	0,00	0,00	66.473,82	66.473,82
08.244.1039.2020.0000	MANUTENÇÃO DE OUTROS PROGRAMAS DO FNAS	0,00	0,00	49.803,07	49.803,07
08	365 Educação Infantil	0,00	0,00	18.719,97	18.719,97
08	365 1142 EDUCAÇÃO DA CRIANÇA DE 0 A 6 ANOS	0,00	0,00	18.719,97	18.719,97
08.365.1142.2014.0000	MANUTENÇÃO DA COORDENAÇÃO DE CRECHES	0,00	0,00	18.719,97	18.719,97
10	Saúde	0,00	812.768,17	4.207.525,82	5.020.293,99
10	122 Administração Geral	0,00	0,00	7.324,88	7.324,88
10	122 1052 ATENÇÃO BÁSICA	0,00	0,00	7.324,88	7.324,88
10.122.1052.2102.0000	ENFRENTAMENTO DA EMERGÊNCIA COVID-19	0,00	0,00	7.324,88	7.324,88
10	301 Atenção Básica	0,00	372.868,85	3.896.193,41	4.269.062,26
10	301 1022 AMPLIAÇÃO DA FROTA DE VEÍCULOS	0,00	357.118,85	0,00	357.118,85
10.301.1022.1007.0000	AQUISIÇÃO DE VEÍCULO	0,00	167.786,22	0,00	167.786,22
10.301.1022.1008.0000	AQUISIÇÃO DE AMBULÂNCIA	0,00	189.332,63	0,00	189.332,63
10	301 1047 ASSISTÊNCIA DOMICILIAR DE SAÚDE	0,00	0,00	780.878,63	780.878,63
10.301.1047.2055.0000	MANUTENÇÃO DO FUNDO MUNICIPAL DE SAUDE	0,00	0,00	158.550,00	158.550,00
10.301.1047.2059.0000	MANUTENÇÃO AGENTE COMUNITARIO DE SAUDE	0,00	0,00	326.944,80	326.944,80
10.301.1047.2083.0000	MANUTENÇÃO DE SAUDE DA FAMILIA	0,00	0,00	295.383,83	295.383,83

PREFEITURA MUNIC.DE JULIO BORGES

AV ANTONIO RIBEIRO - CNPJ:01612619/0001-10

Orçamento Programa - Exercício de 2026

Anexo 07

Página 3

**PROGRAMA DE TRABALHO DO GOVERNO
DEMONSTRATIVO DE FUNÇÕES, SUBFUNÇÕES E PROGRAMAS
POR PROJETOS, ATIVIDADES E OPERAÇÕES ESPECIAIS**

(Inc.II, § 2º, Art.2º)

Código	Especificação	Operação Especial	Projetos	Atividades	Total
10	Saúde	0,00	812.768,17	4.207.525,82	5.020.293,99
10	301 Atenção Básica	0,00	372.868,85	3.896.193,41	4.269.062,26
10	301 1052 ATENÇÃO BÁSICA	0,00	15.750,00	3.115.314,78	3.131.064,78
	10.301.1052.2055.0000 MANUTENÇÃO DO FUNDO MUNICIPAL DE SAUDE	0,00	0,00	2.700.079,47	2.700.079,47
	10.301.1052.2058.0000 MANUTENÇÃO DE ATENÇÃO BÁSICA	0,00	0,00	170.559,73	170.559,73
	10.301.1052.2060.0000 MANUTENÇÃO DE COMP. DE ESPECIFICIDADES REGIONAIS	0,00	0,00	6.069,48	6.069,48
	10.301.1052.2061.0000 MANUTENÇÃO SAUDE NA ESCOLA	0,00	0,00	10.621,59	10.621,59
	10.301.1052.2062.0000 MANUTENÇÃO DE SAUDE BUCAL	0,00	0,00	210.989,99	210.989,99
	10.301.1052.2064.0000 MANUTENÇÃO DE CAMPANHAS DE VACINAÇÃO	0,00	0,00	16.994,52	16.994,52
	10.301.1052.2108.0000 AQUISIÇÃO DE EQUIPAMENTOS DIVERSOS	0,00	15.750,00	0,00	15.750,00
10	302 Assistência Hospitalar e Ambulatorial	0,00	439.899,32	0,00	439.899,32
10	302 1023 AMPLIAÇÃO DE ÓRGÃOS PÚBLICOS	0,00	439.899,32	0,00	439.899,32
	10.302.1023.1020.0000 CONSTRUÇÃO, AMPL OU REFORMA DA SECRETARIA DE SAUDE	0,00	44.174,33	0,00	44.174,33
	10.302.1023.1021.0000 CONTRUÇÃO, AMPL OU REFORMA DE UNIDADES DE SAUDE	0,00	395.724,99	0,00	395.724,99
10	303 Suporte Profilático e Terapêutico	0,00	0,00	62.515,57	62.515,57
10	303 1048 ASSISTÊNCIA FARMACÊUTICA	0,00	0,00	62.515,57	62.515,57
	10.303.1048.2057.0000 MANUTENÇÃO DE ASSISTENCIA FARMACEUTICA BASICA	0,00	0,00	62.515,57	62.515,57
10	304 Vigilância Sanitária	0,00	0,00	26.553,95	26.553,95
10	304 1382 VIGILÂNCIA SANITÁRIA	0,00	0,00	26.553,95	26.553,95
	10.304.1382.2056.0000 MANUTENÇÃO DE VIGILÂNCIA SANITÁRIA	0,00	0,00	26.553,95	26.553,95
10	305 Vigilância Epidemiológica	0,00	0,00	214.938,01	214.938,01
10	305 1381 VIGILÂNCIA EPIDEMIOLÓGICA	0,00	0,00	214.938,01	214.938,01
	10.305.1381.2056.0000 MANUTENÇÃO DE VIGILÂNCIA SANITÁRIA	0,00	0,00	74.935,21	74.935,21
	10.305.1381.2103.0000 MANUTENÇÃO DA VIGILÂNCIA EPIDEMIOLÓGICA	0,00	0,00	140.002,80	140.002,80
11	Trabalho	0,00	0,00	276.232,38	276.232,38
11	334 Fomento ao Trabalho	0,00	0,00	276.232,38	276.232,38
11	334 1038 ASSISTÊNCIA AO PRODUTOR	0,00	0,00	276.232,38	276.232,38
	11.334.1038.2013.0000 MANUTENÇÃO DO DEP. DE FORMAÇÃO DE NUCLEOS DE ARTES	0,00	0,00	276.232,38	276.232,38
12	Educação	0,00	1.728.979,49	19.009.670,90	20.738.650,39
12	361 Ensino Fundamental	0,00	987.640,58	12.183.245,41	13.170.885,99
12	361 1022 AMPLIAÇÃO DA FROTA DE VEÍCULOS	0,00	259.740,92	0,00	259.740,92
	12.361.1022.1012.0000 AQUISIÇÃO DE ONIBUS ESCOLAR	0,00	172.004,37	0,00	172.004,37
	12.361.1022.1013.0000 AQUISIÇÃO DE VEICULO	0,00	27.806,65	0,00	27.806,65
	12.361.1022.1014.0000 AQUISIÇÃO DE ONIBUS ESCOLAR	0,00	59.929,90	0,00	59.929,90
12	361 1023 AMPLIAÇÃO DE ÓRGÃOS PÚBLICOS	0,00	285.649,14	0,00	285.649,14
	12.361.1023.1024.0000 CONTRUÇÃO, AMPL E REFORMA DE UNIDADE ESCOLAR	0,00	242.867,26	0,00	242.867,26
	12.361.1023.1029.0000 CONSTRUÇÃO, AMPL OU REFORMA DA UNIDADE ESCOLAR	0,00	42.781,88	0,00	42.781,88

PREFEITURA MUNIC.DE JULIO BORGES

AV ANTONIO RIBEIRO - CNPJ:01612619/0001-10

Orçamento Programa - Exercício de 2026

Anexo 07

Página 4

**PROGRAMA DE TRABALHO DO GOVERNO
 DEMONSTRATIVO DE FUNÇÕES, SUBFUNÇÕES E PROGRAMAS
 POR PROJETOS, ATIVIDADES E OPERAÇÕES ESPECIAIS**
 (Inc.II, § 2º, Art.2º)

Código	Especificação	Operação Especial	Projetos	Atividades	Total
12	Educação	0,00	1.728.979,49	19.009.670,90	20.738.650,39
12	361 Ensino Fundamental	0,00	987.640,58	12.183.245,41	13.170.885,99
12	361 1161 ENSINO FUNDAMENTAL	0,00	442.250,52	11.328.022,70	11.770.273,22
12.361.1161.1011.0000	AQUISIÇÃO DE VEICULO	0,00	28.240,02	0,00	28.240,02
12.361.1161.1024.0000	CONTRUÇÃO, AMPL E REFORMA DE UNIDADE ESCOLAR	0,00	44.100,00	0,00	44.100,00
12.361.1161.1027.0000	CONTRUÇÃO DE CISTERNA EM UNIDADE ESCOLAR	0,00	24.572,30	0,00	24.572,30
12.361.1161.1028.0000	PERFURAÇÃO DE POÇOS EM UNIDADE ESCOLAR	0,00	5.898,81	0,00	5.898,81
12.361.1161.1030.0000	CONSTRUÇÃO DE CISTERNA EM UNIDADE ESCOLAR	0,00	31.864,73	0,00	31.864,73
12.361.1161.1031.0000	PERFURAÇÃO DE POÇOS EM UNIDADE ESCOLAR	0,00	241.864,73	0,00	241.864,73
12.361.1161.1032.0000	CONST. AMPL OU RECUPERAÇÃO DE QUADRA OU GINASIO EM ESCOLA MUNICIPAL	0,00	33.845,20	0,00	33.845,20
12.361.1161.1033.0000	CONST, AMPL OU RECUPERAÇÃO DE QUADRA OU GINÁSIO EM ESCOLA MUNICIPAL	0,00	31.864,73	0,00	31.864,73
12.361.1161.2067.0000	MANUTENÇÃO DO ENSINO FUNDAMENTAL	0,00	0,00	993.913,53	993.913,53
12.361.1161.2081.0000	MANUTENÇÃO DO FUNDEB FUNDAMENTAL ADMINISTRATIVO	0,00	0,00	1.235.668,09	1.235.668,09
12.361.1161.2082.0000	MANUTENÇÃO DO FUNDAMENTAL MAGISTÉRIO	0,00	0,00	9.094.548,79	9.094.548,79
12.361.1161.2100.0000	MANUTENÇÃO DA SECRETARIA DE EDUCAÇÃO - MAGISTÉRIO	0,00	0,00	1.092,52	1.092,52
12.361.1161.2101.0000	MANUTENÇÃO DA SECRETARIA DE EDUCAÇÃO - ADMINISTRATIVO	0,00	0,00	2.799,77	2.799,77
12	361 1383 PROGRAMA SALÁRIO EDUCAÇÃO - QSE	0,00	0,00	137.563,98	137.563,98
12.361.1383.2096.0000	MANUTENÇÃO DO PROGRAMA QSE	0,00	0,00	137.563,98	137.563,98
12	361 1384 PROGRAMA DE ALIMENTAÇÃO ESCOLAR - PNAE	0,00	0,00	287.410,08	287.410,08
12.361.1384.2097.0000	MANUTENÇÃO DO PROGRAMA DE ALIMENTAÇÃO ESCOLAR - PNAE	0,00	0,00	287.410,08	287.410,08
12	361 1385 PROGRAMA DE TRANSPORTE ESCOLAR - PNATE	0,00	0,00	413.769,16	413.769,16
12.361.1385.2098.0000	MANUTENÇÃO DO PROGRAMA DE TRANSPORTE ESCOLAR - PNATE	0,00	0,00	413.769,16	413.769,16
12	361 1386 PROGRAMA DINHEIRO DIRETO NA ESCOLA - PDDE	0,00	0,00	16.479,49	16.479,49
12.361.1386.2099.0000	MANUTENÇÃO DO PROGRAMA DINHEIRO DIRETO NA ESCOLA - PDDE	0,00	0,00	16.479,49	16.479,49
12	365 Educação Infantil	0,00	741.338,91	5.889.773,20	6.631.112,11
12	365 1022 AMPLIAÇÃO DA FROTA DE VEÍCULOS	0,00	21.000,00	0,00	21.000,00
12.365.1022.1012.0000	AQUISIÇÃO DE ONIBUS ESCOLAR	0,00	21.000,00	0,00	21.000,00
12	365 1023 AMPLIAÇÃO DE ÓRGÃOS PÚBLICOS	0,00	77.848,11	0,00	77.848,11
12.365.1023.1023.0000	CONSTRUÇÃO, AMPL OU REFORMA DE CRECHE	0,00	77.848,11	0,00	77.848,11
12	365 1145 EDUCAÇÃO INFANTIL	0,00	250.401,90	888.744,51	1.139.146,41
12.365.1145.1023.0000	CONSTRUÇÃO, AMPL OU REFORMA DE CRECHE	0,00	213.486,00	0,00	213.486,00
12.365.1145.1024.0000	CONTRUÇÃO, AMPL E REFORMA DE UNIDADE ESCOLAR	0,00	15.915,90	0,00	15.915,90
12.365.1145.1032.0000	CONST. AMPL OU RECUPERAÇÃO DE QUADRA OU GINASIO EM ESCOLA MUNICIPAL	0,00	21.000,00	0,00	21.000,00
12.365.1145.2066.0000	MANUTENÇÃO DO ENSINO INFANTIL	0,00	0,00	601.034,01	601.034,01
12.365.1145.2083.0000	MANUTENÇÃO DO FUNDEB INFANTIL ADMINSITRATIVO	0,00	0,00	171.402,00	171.402,00
12.365.1145.2084.0000	MANUTENÇÃO DO FUNDEB INFANTIL MAGISTERIO	0,00	0,00	116.308,50	116.308,50
12	365 1161 ENSINO FUNDAMENTAL	0,00	21.000,00	0,00	21.000,00
12.365.1161.1011.0000	AQUISIÇÃO DE VEICULO	0,00	21.000,00	0,00	21.000,00
12	365 1162 ENSINO INFANTIL	0,00	371.088,90	4.833.028,69	5.204.117,59
12.365.1162.1023.0000	CONSTRUÇÃO, AMPL OU REFORMA DE CRECHE	0,00	187.733,70	0,00	187.733,70
12.365.1162.1024.0000	CONTRUÇÃO, AMPL E REFORMA DE UNIDADE ESCOLAR	0,00	183.355,20	0,00	183.355,20
12.365.1162.2083.0000	MANUTENÇÃO DO FUNDEB INFANTIL ADMINSITRATIVO	0,00	0,00	2.318.665,39	2.318.665,39
12.365.1162.2084.0000	MANUTENÇÃO DO FUNDEB INFANTIL MAGISTERIO	0,00	0,00	2.513.270,82	2.513.270,82
12.365.1162.2100.0000	MANUTENÇÃO DA SECRETARIA DE EDUCAÇÃO - MAGISTÉRIO	0,00	0,00	1.092,48	1.092,48

PREFEITURA MUNIC.DE JULIO BORGES

AV ANTONIO RIBEIRO - CNPJ:01612619/0001-10

Orçamento Programa - Exercício de 2026

Anexo 07

Página 5

**PROGRAMA DE TRABALHO DO GOVERNO
DEMONSTRATIVO DE FUNÇÕES, SUBFUNÇÕES E PROGRAMAS
POR PROJETOS, ATIVIDADES E OPERAÇÕES ESPECIAIS
(Inc.II, § 2º, Art.2º)**

Código	Especificação	Operação Especial	Projetos	Atividades	Total
12	Educação	0,00	1.728.979,49	19.009.670,90	20.738.650,39
12	365 Educação Infantil	0,00	741.338,91	5.889.773,20	6.631.112,11
12	365 1384 PROGRAMA DE ALIMENTAÇÃO ESCOLAR - PNAE	0,00	0,00	105.000,00	105.000,00
12.365.1384.2097.0000	MANUTENÇÃO DO PROGRAMA DE ALIMENTAÇÃO ESCOLAR - PNAE	0,00	0,00	105.000,00	105.000,00
12	365 1385 PROGRAMA DE TRANSPORTE ESCOLAR - PNATE	0,00	0,00	63.000,00	63.000,00
12.365.1385.2098.0000	MANUTENÇÃO DO PROGRAMA DE TRANSPORTE ESCOLAR - PNATE	0,00	0,00	63.000,00	63.000,00
12	366 Educação de Jovens e Adultos	0,00	0,00	936.652,29	936.652,29
12	366 1160 ENSINO DE JOVENS E ADULTOS	0,00	0,00	936.652,29	936.652,29
12.366.1160.2070.0000	MANUTENÇÃO DO ENSINO DE JOVENS E ADULTO	0,00	0,00	439.885,91	439.885,91
12.366.1160.2085.0000	MANUTENÇÃO DO FUNDEB INFANTIL	0,00	0,00	107.844,85	107.844,85
12.366.1160.2086.0000	MANUTENÇÃO DO FUNDEB EJA MAGISTÉRIO	0,00	0,00	388.921,53	388.921,53
13	Cultura	0,00	407.317,51	644.251,65	1.051.569,16
13	391 Patrimônio Histórico, Artístico e Arqueológico	0,00	0,00	40.180,34	40.180,34
13	391 1130 DIFUSÃO CULTURAL	0,00	0,00	40.180,34	40.180,34
13.391.1130.2079.0000	MANUTENÇÃO DA BIBLIOTECA MUNICIPAL	0,00	0,00	40.180,34	40.180,34
13	392 Difusão Cultural	0,00	407.317,51	604.071,31	1.011.388,82
13	392 1023 AMPLIAÇÃO DE ÓRGÃOS PÚBLICOS	0,00	407.317,51	0,00	407.317,51
13.392.1023.1025.0000	CONSTRUÇÃO, AMPL OU REFORMA DE CENTRO CULTURAL	0,00	242.009,53	0,00	242.009,53
13.392.1023.1026.0000	CONTRUÇÃO, AMPL OU REFORMA DE BIBLIOTECA	0,00	165.307,98	0,00	165.307,98
13	392 1130 DIFUSÃO CULTURAL	0,00	0,00	604.071,31	604.071,31
13.392.1130.2078.0000	MANUTENÇÃO DA DIFUSÃO CULTURAL	0,00	0,00	479.331,31	479.331,31
13.392.1130.2104.0000	EDITAL 001 - PRODUÇÃO AUDIOVISUAL	0,00	0,00	20.790,00	20.790,00
13.392.1130.2105.0000	EDITAL 002 - REFORMAS E MANUTENÇÃO	0,00	0,00	20.790,00	20.790,00
13.392.1130.2106.0000	EDITAL 003 - FORMAÇÃO, QUALIFICAÇÃO E DIFUSÃO	0,00	0,00	20.790,00	20.790,00
13.392.1130.2107.0000	EDITAIS OUTROS - DEMAIS ÁREAS CULTURAIS	0,00	0,00	62.370,00	62.370,00
15	Urbanismo	0,00	1.754.882,74	680.041,39	2.434.924,13
15	122 Administração Geral	0,00	0,00	10.979,88	10.979,88
15	122 1223 INFRA-ESTRUTURA URBANA	0,00	0,00	10.979,88	10.979,88
15.122.1223.2094.0000	MANUTENÇÃO DA SEC. DE OBRAS E URBANISMO	0,00	0,00	10.979,88	10.979,88
15	451 Infra-Estrutura Urbana	0,00	898.907,60	14.424,72	913.332,32
15	451 1223 INFRA-ESTRUTURA URBANA	0,00	898.907,60	14.424,72	913.332,32
15.451.1223.1038.0000	CONSTRUÇÃO DE CALÇAMENTO OU PAVIMENTAÇÃO URBANA	0,00	336.334,04	0,00	336.334,04
15.451.1223.1039.0000	CONSTRUÇÃO OU AMPLIAÇÃO DE PRAÇAS, PARQUES OU JARDINS	0,00	194.198,96	0,00	194.198,96
15.451.1223.1043.0000	OBRAS E INSTALAÇÕES	0,00	238.174,60	0,00	238.174,60
15.451.1223.1057.0000	CONSTRUÇÃO OU AMPLIAÇÃO DE PONTES	0,00	65.100,00	0,00	65.100,00
15.451.1223.1058.0000	CONSTRUÇÃO, AMPLIAÇÃO OU REFORMA DE PRAÇA DE EVENTOS	0,00	65.100,00	0,00	65.100,00
15.451.1223.2094.0000	MANUTENÇÃO DA SEC. DE OBRAS E URBANISMO	0,00	0,00	14.424,72	14.424,72

PREFEITURA MUNIC.DE JULIO BORGES

AV ANTONIO RIBEIRO - CNPJ:01612619/0001-10

Orçamento Programa - Exercício de 2026

Anexo 07

Página 6

**PROGRAMA DE TRABALHO DO GOVERNO
 DEMONSTRATIVO DE FUNÇÕES, SUBFUNÇÕES E PROGRAMAS
 POR PROJETOS, ATIVIDADES E OPERAÇÕES ESPECIAIS**
 (Inc.II, § 2º, Art.2º)

Código	Especificação	Operação Especial	Projetos	Atividades	Total
15	Urbanismo	0,00	1.754.882,74	680.041,39	2.434.924,13
15	452 Serviços Urbanos	0,00	232.348,64	654.636,79	886.985,43
15	452 1230 LIMPEZA PÚBLICA	0,00	0,00	297.399,49	297.399,49
15.452.1230.2091.0000	ENCARGOS COM LIMPEZA E OBRAS PUBLICAS	0,00	0,00	297.399,49	297.399,49
15	452 1261 PARQUE DE EXPOSIÇÃO	0,00	154.567,38	0,00	154.567,38
15.452.1261.1050.0000	CONST.AMPLIAÇÃO DE PARQUES DE EXPOSIÇÃO	0,00	154.567,38	0,00	154.567,38
15	452 1266 PAVIMENTAÇÃO URBANA	0,00	0,00	357.237,30	357.237,30
15.452.1266.2094.0000	MANUTENÇÃO DA SEC. DE OBRAS E URBANISMO	0,00	0,00	357.237,30	357.237,30
15	452 1352 SERVIÇOS FUNERÁRIOS	0,00	77.781,26	0,00	77.781,26
15.452.1352.1034.0000	CONSTRUÇÃO OU AMPL DE CEMITÉRIO	0,00	77.781,26	0,00	77.781,26
15	606 Extensão Rural	0,00	623.626,50	0,00	623.626,50
15	606 1387 ESTRADAS VICINAIS	0,00	518.626,50	0,00	518.626,50
15.606.1387.1054.0000	CONSTRUÇÃO, MANUTENÇÃO E ADEQUAÇÃO DE ESTRADAS VICINAIS	0,00	518.626,50	0,00	518.626,50
15	606 1399 INFRAESTRUTURA RURAL	0,00	105.000,00	0,00	105.000,00
15.606.1399.1057.0000	CONSTRUÇÃO OU AMPLIAÇÃO DE PONTES	0,00	105.000,00	0,00	105.000,00
16	Habitação	0,00	336.993,00	0,00	336.993,00
16	481 Habitação Rural	0,00	78.698,96	0,00	78.698,96
16	481 1204 HABITADOS RURAIS	0,00	78.698,96	0,00	78.698,96
16.481.1204.1037.0000	CONSTRUÇÃO DE HABITAÇÕES NA ZONA RURAL	0,00	78.698,96	0,00	78.698,96
16	482 Habitação Urbana	0,00	258.294,04	0,00	258.294,04
16	482 1205 HABITADOS URBANOS	0,00	258.294,04	0,00	258.294,04
16.482.1205.1036.0000	CONSTRUÇÃO DE HABITAÇÕES NA ZONA URBANA	0,00	258.294,04	0,00	258.294,04
17	Saneamento	0,00	2.100.559,23	0,00	2.100.559,23
17	511 Saneamento Básico Rural	0,00	1.329.863,21	0,00	1.329.863,21
17	511 1000 ABASTECIMENTO E DISTRIBUIÇÃO DE ÁGUA	0,00	646.289,16	0,00	646.289,16
17.511.1000.1042.0000	PERFURAÇÃO DE POÇOS OU CONSTRUÇÃO DE CHAFARIZ	0,00	215.262,10	0,00	215.262,10
17.511.1000.1045.0000	CONST. OU RESTAURAÇÃO DE AÇUDES E BARRAGENS	0,00	153.719,51	0,00	153.719,51
17.511.1000.1053.0000	CONSTRUÇÃO DE ATERRO SANITARIO	0,00	212.207,55	0,00	212.207,55
17.511.1000.1059.0000	PERFURAÇÃO DE POÇOS TUBULARES	0,00	65.100,00	0,00	65.100,00
17	511 1331 SANEAMENTO RURAL	0,00	758,69	0,00	758,69
17.511.1331.1053.0000	CONSTRUÇÃO DE ATERRO SANITARIO	0,00	758,69	0,00	758,69
17	511 1399 INFRAESTRUTURA RURAL	0,00	682.815,36	0,00	682.815,36
17.511.1399.1040.0000	CONSTRUÇÃO DE CALÇAMENTO OU PAVIMENTAÇÃO RURAL	0,00	682.815,36	0,00	682.815,36
17	512 Saneamento Básico Urbano	0,00	459.308,02	0,00	459.308,02
17	512 1329 SANEAMENTO BÁSICO URBANO	0,00	154.560,10	0,00	154.560,10
17.512.1329.1046.0000	CONSTRUÇÃO DE FOSSAS SANITARIAS	0,00	153.801,41	0,00	153.801,41
17.512.1329.1053.0000	CONSTRUÇÃO DE ATERRO SANITARIO	0,00	758,69	0,00	758,69

PREFEITURA MUNIC.DE JULIO BORGES

AV ANTONIO RIBEIRO - CNPJ:01612619/0001-10

Orçamento Programa - Exercício de 2026

Anexo 07

Página 7

**PROGRAMA DE TRABALHO DO GOVERNO
DEMONSTRATIVO DE FUNÇÕES, SUBFUNÇÕES E PROGRAMAS
POR PROJETOS, ATIVIDADES E OPERAÇÕES ESPECIAIS
(Inc.II, § 2º, Art.2º)**

Código	Especificação	Operação Especial	Projetos	Atividades	Total
17	Saneamento	0,00	2.100.559,23	0,00	2.100.559,23
17	512 Saneamento Básico Urbano	0,00	459.308,02	0,00	459.308,02
17	512 1332 SANEAMENTO URBANO	0,00	304.747,92	0,00	304.747,92
17.512.1332.1041.0000	CONSTRUÇÃO OU AMPL DA REDE DE ESGOTO	0,00	304.747,92	0,00	304.747,92
17	605 Abastecimento	0,00	311.388,00	0,00	311.388,00
17	605 1388 REDE DE ABASTECIMENTO DE ÁGUA	0,00	311.388,00	0,00	311.388,00
17.605.1388.1055.0000	CONSTRUÇÃO, AMPLIAÇÃO E MANUTENÇÃO DO SISTEMA DE ABASTECIMENTO DE ÁGUA	0,00	311.388,00	0,00	311.388,00
18	Gestão Ambiental	0,00	0,00	258.109,20	258.109,20
18	542 Controle Ambiental	0,00	0,00	258.109,20	258.109,20
18	542 1282 PRESERVAÇÃO DE RECURSOS NATURAIS RENOVÁVEIS	0,00	0,00	258.109,20	258.109,20
18.542.1282.2088.0000	ENCARGOS COM MEIO AMBIENTE	0,00	0,00	258.109,20	258.109,20
20	Agricultura	0,00	309.290,02	217.678,60	526.968,62
20	605 Abastecimento	0,00	153.170,89	217.678,60	370.849,49
20	605 1275 POLÍTICA AGROPECUÁRIA	0,00	153.170,89	0,00	153.170,89
20.605.1275.1047.0000	CONSTRUÇÃO DE MERCADO OU MATADOURO PUBLICO	0,00	153.170,89	0,00	153.170,89
20	605 1286 PRODUÇÃO AGROPECUÁRIA	0,00	0,00	217.678,60	217.678,60
20.605.1286.2087.0000	MAN. DA DIV. AGRICULTURA, REF. AGRARIA DE REC. HIDRICOS	0,00	0,00	217.678,60	217.678,60
20	606 Extensão Rural	0,00	156.119,13	0,00	156.119,13
20	606 1022 AMPLIAÇÃO DA FROTA DE VEÍCULOS	0,00	78.337,87	0,00	78.337,87
20.606.1022.1010.0000	AQUISIÇÃO DE TRATOR OU EQUIPAMENTOS AGRICOLAS	0,00	78.337,87	0,00	78.337,87
20	606 1181 EXPANSÃO DA AGRICULTURA IRRIGADA	0,00	77.781,26	0,00	77.781,26
20.606.1181.1044.0000	IMPLANTAÇÃO DE HORTA COMUNITÁRIA	0,00	77.781,26	0,00	77.781,26
25	Energia	0,00	850.171,06	0,00	850.171,06
25	752 Energia Elétrica	0,00	850.171,06	0,00	850.171,06
25	752 1147 ELETRIFICAÇÃO RURAL	0,00	457.471,06	0,00	457.471,06
25.752.1147.1035.0000	CONSTRUÇÃO OU AMPL DA REDE DE ELETRIFICAÇÃO	0,00	457.471,06	0,00	457.471,06
25	752 1223 INFRA-ESTRUTURA URBANA	0,00	392.700,00	0,00	392.700,00
25.752.1223.1061.0000	AQUISIÇÃO E IMPLANTAÇÃO DE SISTEMA DE ENERGIA SOLAR FOTOVOLTAICA	0,00	392.700,00	0,00	392.700,00
26	Transporte	0,00	1.378.834,50	0,00	1.378.834,50
26	453 Transportes Coletivos Urbanos	0,00	1.972,56	0,00	1.972,56
26	453 1367 TERMINAIS RODOVIÁRIOS	0,00	1.972,56	0,00	1.972,56
26.453.1367.1002.0000	AQUISIÇÃO DE VEÍCULO AUTOMOTOR	0,00	1.972,56	0,00	1.972,56

PREFEITURA MUNIC.DE JULIO BORGES

AV ANTONIO RIBEIRO - CNPJ:01612619/0001-10

Orçamento Programa - Exercício de 2026

Anexo 07

Página 8

**PROGRAMA DE TRABALHO DO GOVERNO
 DEMONSTRATIVO DE FUNÇÕES, SUBFUNÇÕES E PROGRAMAS
 POR PROJETOS, ATIVIDADES E OPERAÇÕES ESPECIAIS**
 (Inc.II, § 2º, Art.2º)

Código	Especificação	Operação Especial	Projetos	Atividades	Total
26	Transporte	0,00	1.378.834,50	0,00	1.378.834,50
26	453 Transportes Coletivos Urbanos	0,00	1.972,56	0,00	1.972,56
26	782 Transporte Rodoviário	0,00	1.376.861,94	0,00	1.376.861,94
26	782 1367 TERMINAIS RODOVIÁRIOS	0,00	342.914,17	0,00	342.914,17
26.782.1367.1052.0000	CONSTRUÇÃO DE PASSAGEM MOLHADA	0,00	342.914,17	0,00	342.914,17
26	782 1374 TRANSPORTE RODOVIÁRIO	0,00	1.033.947,77	0,00	1.033.947,77
26.782.1374.1049.0000	CONSTRUÇÃO OU AMPL DE TERMINAL RODOVIÁRIO	0,00	1.033.947,77	0,00	1.033.947,77
27	Desporto e Lazer	0,00	287.406,90	728.041,63	1.015.448,53
27	812 Desporto Comunitário	0,00	46.200,00	728.041,63	774.241,63
27	812 1125 DESPORTO COMUNITÁRIO	0,00	46.200,00	728.041,63	774.241,63
27.812.1125.1056.0000	CONSTRUÇÃO, AMPL., E MANUTENÇÃO DE CAMPO SOCIETY	0,00	46.200,00	0,00	46.200,00
27.812.1125.2069.0000	MANUTENÇÃO DO DESPORTO E LAZER	0,00	0,00	728.041,63	728.041,63
27	813 Lazer	0,00	241.206,90	0,00	241.206,90
27	813 1125 DESPORTO COMUNITÁRIO	0,00	241.206,90	0,00	241.206,90
27.813.1125.1048.0000	CONSTRUÇÃO DE QUADRA OU GINÁSIO	0,00	176.106,90	0,00	176.106,90
27.813.1125.1060.0000	CONSTRUÇÃO, REFORMA OU AMPLIAÇÃO DE ESTÁDIO MUNICIPAL	0,00	65.100,00	0,00	65.100,00
28	Encargos Especiais	1.278.023,75	0,00	0,00	1.278.023,75
28	846 Outros Encargos Especiais	1.278.023,75	0,00	0,00	1.278.023,75
28	846 1260 OUTROS ENCARGOS ESPECIAIS	623.955,67	0,00	0,00	623.955,67
28.846.1260.2037.0000	ENCARGOS COM PASEP	623.955,67	0,00	0,00	623.955,67
28	846 1283 PREVIDÊNCIA BÁSICA	654.068,08	0,00	0,00	654.068,08
28.846.1283.2036.0000	ENCARGOS COM INSS	654.068,08	0,00	0,00	654.068,08
99	Reserva de Contingência	52.779,14	0,00	0,00	52.779,14
99	999 Reserva de Contingência	52.779,14	0,00	0,00	52.779,14
99	999 9999 RESERVA DE CONTINGÊNCIA	52.779,14	0,00	0,00	52.779,14
99.999.9999.2999.0000	RESERVA DE CONTINGÊNCIA	52.779,14	0,00	0,00	52.779,14
TOTAL		1.330.802,89	11.903.479,03	35.565.718,08	48.800.000,00

PREFEITURA MUNIC.DE JULIO BORGES

AV ANTONIO RIBEIRO - CNPJ:01612619/0001-10

Orçamento Programa - Exercício de 2026

Anexo 08

Página 1

**DESPESA POR FUNÇÃO, SUBFUNÇÃO E PROGRAMAS
CONFORME O VÍNCULO COM OS RECURSOS**

(Inc.II, § 2º, Art.2º)

Código	Especificação	Ordinário	Vinculado	Adm. Indireta	Total
01	Legislativa	1.700.000,00			1.700.000,00
01 031	Ação Legislativa	1.700.000,00			1.700.000,00
01 031 0001	CONTRIBUIÇÃO A ENTIDADES	10.395,00			10.395,00
01 031 1003	AÇÃO LEGISLATIVA	1.689.605,00			1.689.605,00
03	Essencial à Justiça	241.265,10			241.265,10
03 062	Defesa do Interesse Público no Processo Judiciário	241.265,10			241.265,10
03 062 1041	ASSISTÊNCIA JURÍDICA	241.265,10			241.265,10
04	Administração	6.711.136,29	298.402,71		7.009.539,00
04 122	Administração Geral	6.491.900,40	298.402,71		6.790.303,11
04 122 1014	ADMINISTRAÇÃO GERAL	2.958.381,70	290.695,59		3.249.077,29
04 122 1015	ADMINISTRAÇÃO GOVERNAMENTAL	1.741.352,35	2.146,90		1.743.499,25
04 122 1022	AMPLIAÇÃO DA FROTA DE VEÍCULOS	152.466,52	1.593,38		154.059,90
04 122 1023	AMPLIAÇÃO DE ÓRGÃOS PÚBLICOS	728.903,81	3.966,84		732.870,65
04 122 1076	CONTABILIDADE PÚBLICA	617.039,67			617.039,67
04 122 1078	CONTRIBUIÇÕES	86.686,41			86.686,41
04 122 1137	DIVULGAÇÃO E PUBLICIDADE	103.534,97			103.534,97
04 122 1138	DIVULGAÇÃO MUNICIPAL	103.534,97			103.534,97
04 124	Controle Interno	219.235,89			219.235,89
04 124 1093	CONTROLE INTERNO	219.235,89			219.235,89
08	Assistência Social	1.558.002,91	971.635,91		2.529.638,82
08 243	Assistência à Criança e ao Adolescente	59.410,15	471.959,58		531.369,73
08 243 1029	APOIO INTEGRADO A CRIANÇA E AO ADOLESCENTE	59.410,15	471.959,58		531.369,73
08 244	Assistência Comunitária	1.492.433,32	487.115,80		1.979.549,12
08 244 1015	ADMINISTRAÇÃO GOVERNAMENTAL	215.466,27	16.391,89		231.858,16
08 244 1023	AMPLIAÇÃO DE ÓRGÃOS PÚBLICOS	545.457,79	52.579,91		598.037,70
08 244 1039	ASSISTÊNCIA COMUNITÁRIA	731.509,26	418.144,00		1.149.653,26
08 365	Educação Infantil	6.159,44	12.560,53		18.719,97
08 365 1142	EDUCAÇÃO DA CRIANÇA DE 0 A 6 ANOS	6.159,44	12.560,53		18.719,97
10	Saúde		5.020.293,99		5.020.293,99
10 122	Administração Geral		7.324,88		7.324,88
10 122 1052	ATENÇÃO BÁSICA		7.324,88		7.324,88
10 301	Atenção Básica		4.269.062,26		4.269.062,26
10 301 1022	AMPLIAÇÃO DA FROTA DE VEÍCULOS		357.118,85		357.118,85
10 301 1047	ASSISTÊNCIA DOMICILIAR DE SAÚDE		780.878,63		780.878,63
10 301 1052	ATENÇÃO BÁSICA		3.131.064,78		3.131.064,78
10 302	Assistência Hospitalar e Ambulatorial		439.899,32		439.899,32
10 302 1023	AMPLIAÇÃO DE ÓRGÃOS PÚBLICOS		439.899,32		439.899,32
10 303	Suporte Profilático e Terapêutico		62.515,57		62.515,57
10 303 1048	ASSISTÊNCIA FARMACÊUTICA		62.515,57		62.515,57
10 304	Vigilância Sanitária		26.553,95		26.553,95
10 304 1382	VIGILÂNCIA SANITÁRIA		26.553,95		26.553,95
10 305	Vigilância Epidemiológica		214.938,01		214.938,01
10 305 1381	VIGILÂNCIA EPIDEMIOLÓGICA		214.938,01		214.938,01
11	Trabalho	274.639,12	1.593,26		276.232,38
11 334	Fomento ao Trabalho	274.639,12	1.593,26		276.232,38

PREFEITURA MUNIC.DE JULIO BORGES

AV ANTONIO RIBEIRO - CNPJ:01612619/0001-10

Orçamento Programa - Exercício de 2026

Anexo 08

Página 2

**DESPESA POR FUNÇÃO, SUBFUNÇÃO E PROGRAMAS
CONFORME O VÍNCULO COM OS RECURSOS**

(Inc.II, § 2º, Art.2º)

Código	Especificação	Ordinário	Vinculado	Adm. Indireta	T o t a l
11 334 1038	ASSISTÊNCIA AO PRODUTOR	274.639,12	1.593,26		276.232,38
12	Educação		20.738.650,39		20.738.650,39
12 361	Ensino Fundamental		13.170.885,99		13.170.885,99
12 361 1022	AMPLIAÇÃO DA FROTA DE VEÍCULOS		259.740,92		259.740,92
12 361 1023	AMPLIAÇÃO DE ÓRGÃOS PÚBLICOS		285.649,14		285.649,14
12 361 1161	ENSINO FUNDAMENTAL		11.770.273,22		11.770.273,22
12 361 1383	PROGRAMA SALÁRIO EDUCAÇÃO - QSE		137.563,98		137.563,98
12 361 1384	PROGRAMA DE ALIMENTAÇÃO ESCOLAR - PNAE		287.410,08		287.410,08
12 361 1385	PROGRAMA DE TRANSPORTE ESCOLAR - PNATE		413.769,16		413.769,16
12 361 1386	PROGRAMA DINHEIRO DIRETO NA ESCOLA - PDDE		16.479,49		16.479,49
12 365	Educação Infantil		6.631.112,11		6.631.112,11
12 365 1022	AMPLIAÇÃO DA FROTA DE VEÍCULOS		21.000,00		21.000,00
12 365 1023	AMPLIAÇÃO DE ÓRGÃOS PÚBLICOS		77.848,11		77.848,11
12 365 1145	EDUCAÇÃO INFANTIL		1.139.146,41		1.139.146,41
12 365 1161	ENSINO FUNDAMENTAL		21.000,00		21.000,00
12 365 1162	ENSINO INFANTIL		5.204.117,59		5.204.117,59
12 365 1384	PROGRAMA DE ALIMENTAÇÃO ESCOLAR - PNAE		105.000,00		105.000,00
12 365 1385	PROGRAMA DE TRANSPORTE ESCOLAR - PNATE		63.000,00		63.000,00
12 366	Educação de Jovens e Adultos		936.652,29		936.652,29
12 366 1160	ENSINO DE JOVENS E ADULTOS		936.652,29		936.652,29
13	Cultura	885.922,96	165.646,20		1.051.569,16
13 391	Patrimônio Histórico, Artístico e Arqueológico	37.805,91	2.374,43		40.180,34
13 391 1130	DIFUSÃO CULTURAL	37.805,91	2.374,43		40.180,34
13 392	Difusão Cultural	848.117,05	163.271,77		1.011.388,82
13 392 1023	AMPLIAÇÃO DE ÓRGÃOS PÚBLICOS	401.954,83	5.362,68		407.317,51
13 392 1130	DIFUSÃO CULTURAL	446.162,22	157.909,09		604.071,31
15	Urbanismo	1.594.016,86	840.907,27		2.434.924,13
15 122	Administração Geral	6.121,50	4.858,38		10.979,88
15 122 1223	INFRA-ESTRUTURA URBANA	6.121,50	4.858,38		10.979,88
15 451	Infra-Estrutura Urbana	466.122,19	447.210,13		913.332,32
15 451 1223	INFRA-ESTRUTURA URBANA	466.122,19	447.210,13		913.332,32
15 452	Serviços Urbanos	883.034,67	3.950,76		886.985,43
15 452 1230	LIMPEZA PÚBLICA	296.786,91	612,58		297.399,49
15 452 1261	PARQUE DE EXPOSIÇÃO	152.898,29	1.669,09		154.567,38
15 452 1266	PAVIMENTAÇÃO URBANA	357.237,30			357.237,30
15 452 1352	SERVIÇOS FUNERÁRIOS	76.112,17	1.669,09		77.781,26
15 606	Extensão Rural	238.738,50	384.888,00		623.626,50
15 606 1387	ESTRADAS VICINAIS	238.738,50	279.888,00		518.626,50
15 606 1399	INFRAESTRUTURA RURAL		105.000,00		105.000,00
16	Habitação	333.654,82	3.338,18		336.993,00
16 481	Habitação Rural	77.029,87	1.669,09		78.698,96
16 481 1204	HABITADOS RURAIS	77.029,87	1.669,09		78.698,96
16 482	Habitação Urbana	256.624,95	1.669,09		258.294,04
16 482 1205	HABITADOS URBANOS	256.624,95	1.669,09		258.294,04
17	Saneamento	1.681.854,20	418.705,03		2.100.559,23
17 511	Saneamento Básico Rural	1.109.294,89	220.568,32		1.329.863,21
17 511 1000	ABASTECIMENTO E DISTRIBUIÇÃO DE ÁGUA	577.730,12	68.559,04		646.289,16
17 511 1331	SANEAMENTO RURAL		758,69		758,69
17 511 1399	INFRAESTRUTURA RURAL	531.564,77	151.250,59		682.815,36

PREFEITURA MUNIC.DE JULIO BORGES

AV ANTONIO RIBEIRO - CNPJ:01612619/0001-10

Orçamento Programa - Exercício de 2026

Anexo 08

Página 3

**DESPESA POR FUNÇÃO, SUBFUNÇÃO E PROGRAMAS
CONFORME O VÍNCULO COM OS RECURSOS**

(Inc.II, § 2º, Art.2º)

Código	Especificação	Ordinário	Vinculado	Adm. Indireta	Total
17 512	Saneamento Básico Urbano	456.250,81	3.057,21		459.308,02
17 512 1329	SANEAMENTO BÁSICO URBANO	151.980,58	2.579,52		154.560,10
17 512 1332	SANEAMENTO URBANO	304.270,23	477,69		304.747,92
17 605	Abastecimento	116.308,50	195.079,50		311.388,00
17 605 1388	REDE DE ABASTECIMENTO DE ÁGUA	116.308,50	195.079,50		311.388,00
18	Gestão Ambiental	254.922,73	3.186,47		258.109,20
18 542	Controle Ambiental	254.922,73	3.186,47		258.109,20
18 542 1282	PRESERVAÇÃO DE RECURSOS NATURAIS RENOVÁVEIS	254.922,73	3.186,47		258.109,20
20	Agricultura	521.764,67	5.203,95		526.968,62
20 605	Abastecimento	368.907,80	1.941,69		370.849,49
20 605 1275	POLÍTICA AGROPECUÁRIA	152.898,29	272,60		153.170,89
20 605 1286	PRODUÇÃO AGROPECUÁRIA	216.009,51	1.669,09		217.678,60
20 606	Extensão Rural	152.856,87	3.262,26		156.119,13
20 606 1022	AMPLIAÇÃO DA FROTA DE VEÍCULOS	76.744,70	1.593,17		78.337,87
20 606 1181	EXPANSÃO DA AGRICULTURA IRRIGADA	76.112,17	1.669,09		77.781,26
25	Energia	638.707,05	211.464,01		850.171,06
25 752	Energia Elétrica	638.707,05	211.464,01		850.171,06
25 752 1147	ELETRIFICAÇÃO RURAL	456.007,05	1.464,01		457.471,06
25 752 1223	INFRA-ESTRUTURA URBANA	182.700,00	210.000,00		392.700,00
26	Transporte	681.965,25	696.869,25		1.378.834,50
26 453	Transportes Coletivos Urbanos		1.972,56		1.972,56
26 453 1367	TERMINAIS RODOVIÁRIOS		1.972,56		1.972,56
26 782	Transporte Rodoviário	681.965,25	694.896,69		1.376.861,94
26 782 1367	TERMINAIS RODOVIÁRIOS	341.093,34	1.820,83		342.914,17
26 782 1374	TRANSPORTE RODOVIÁRIO	340.871,91	693.075,86		1.033.947,77
27	Desporto e Lazer	783.702,96	231.745,57		1.015.448,53
27 812	Desporto Comunitário	724.779,28	49.462,35		774.241,63
27 812 1125	DESPORTO COMUNITÁRIO	724.779,28	49.462,35		774.241,63
27 813	Lazer	58.923,68	182.283,22		241.206,90
27 813 1125	DESPORTO COMUNITÁRIO	58.923,68	182.283,22		241.206,90
28	Encargos Especiais	1.278.023,75			1.278.023,75
28 846	Outros Encargos Especiais	1.278.023,75			1.278.023,75
28 846 1260	OUTROS ENCARGOS ESPECIAIS	623.955,67			623.955,67
28 846 1283	PREVIDÊNCIA BÁSICA	654.068,08			654.068,08
99	Reserva de Contingência	52.779,14			52.779,14
99 999	Reserva de Contingência	52.779,14			52.779,14
99 999 9999	RESERVA DE CONTINGÊNCIA	52.779,14			52.779,14
TOTAL		19.192.357,81	29.607.642,19	0,00	48.800.000,00

PREFEITURA MUNIC.DE JULIO BORGES

AV ANTONIO RIBEIRO - CNPJ:01612619/0001-10

Orçamento Programa - Exercício de 2026

Anexo 09

Página 1

DEMONSTRATIVO DAS DESPESAS POR ORGÃO E FUNÇÕES DE GOVERNO

(Inc.II, § 2º, Art.2º)

Orgão:			Valor
01 01	CÂMARA MUNICIPAL		
Função	01	Legislativa	1.700.000,00
02 01	GABINETE DO PREFEITO		
Função	03	Essencial à Justiça	241.265,10
Função	04	Administração	2.027.624,95
02 02	SECRETARIA DE ADMINISTRAÇÃO E FINANÇAS		
Função	04	Administração	4.425.892,93
Função	11	Trabalho	276.232,38
Função	26	Transporte	1.972,56
Função	28	Encargos Especiais	1.278.023,75
02 03	CONTROLADORIA INTERNA		
Função	04	Administração	219.235,89
Função	99	Reserva de Contingência	52.779,14
02 04	SECRETARIA MUNICIPAL DE EDUCAÇÃO		
Função	12	Educação	20.738.650,39
Função	13	Cultura	1.051.569,16
Função	27	Desporto e Lazer	904.148,53
02 05	FUNDO MUNICIPAL DE SAÚDE		
Função	10	Saúde	5.020.293,99
02 06	FUNDO MUNICIPAL DE ASSISTÊNCIA SOCIAL		
Função	08	Assistência Social	2.529.638,82
02 07	SECRETARIA DE AGRICULTURA		
Função	18	Gestão Ambiental	258.109,20
Função	20	Agricultura	526.968,62
02 08	DEPARTAMENTO DE OBRAS E SERVIÇOS PÚBLICOS		
Função	04	Administração	336.785,23
Função	15	Urbanismo	2.434.924,13
Função	16	Habitação	336.993,00
Função	17	Saneamento	2.100.559,23
Função	25	Energia	850.171,06
Função	26	Transporte	1.376.861,94
Função	27	Desporto e Lazer	111.300,00

PREFEITURA MUNIC.DE JULIO BORGES

AV ANTONIO RIBEIRO - CNPJ:01612619/0001-10

Orçamento Programa - Exercício de 2026
 Anexo 09
 Página 2

DEMONSTRATIVO DAS DESPESAS POR ORGÃO E FUNÇÕES DE GOVERNO

(Inc.II, § 2º, Art.2º)

TOTAL GERAL 48.800.000,00

RESUMO DO TOTAL ORÇADO POR ORGÃO

01 01	CÂMARA MUNICIPAL	1.700.000,00
02 01	GABINETE DO PREFEITO	2.268.890,05
02 02	SECRETARIA DE ADMINISTRAÇÃO E FINANÇAS	5.982.121,62
02 03	CONTROLADORIA INTERNA	272.015,03
02 04	SECRETARIA MUNICIPAL DE EDUCAÇÃO	22.694.368,08
02 05	FUNDO MUNICIPAL DE SAÚDE	5.020.293,99
02 06	FUNDO MUNICIPAL DE ASSISTÊNCIA SOCIAL	2.529.638,82
02 07	SECRETARIA DE AGRICULTURA	785.077,82
02 08	DEPARTAMENTO DE OBRAS E SERVIÇOS PÚBLICOS	7.547.594,59
TOTAL		48.800.000,00

RESUMO DO TOTAL ORÇADO POR FUNÇÃO

01	Legislativa	1.700.000,00
03	Essencial à Justiça	241.265,10
04	Administração	7.009.539,00
08	Assistência Social	2.529.638,82
10	Saúde	5.020.293,99
11	Trabalho	276.232,38
12	Educação	20.738.650,39
13	Cultura	1.051.569,16
15	Urbanismo	2.434.924,13
16	Habituação	336.993,00
17	Saneamento	2.100.559,23
18	Gestão Ambiental	258.109,20
20	Agricultura	526.968,62
25	Energia	850.171,06
26	Transporte	1.378.834,50
27	Desporto e Lazer	1.015.448,53
28	Encargos Especiais	1.278.023,75
99	Reserva de Contingência	52.779,14
TOTAL		48.800.000,00

PREFEITURA MUNIC.DE JULIO BORGES
 AV ANTONIO RIBEIRO - CNPJ:01612619/0001-10

Orçamento Programa - Exercício de 2026

Página 1

ANÁLISE DE APLICAÇÃO NO ENSINO

RECEITAS RESULTANTE DE IMPOSTOS (Caput do art. 212 da Constituição)	Valor Previsto	Obrig.(25%)
1. RECEITAS DE IMPOSTOS	1.322.930,12	330.732,53
1.1 - Receitas Resultante do Imposto sobre a Propriedade Predial e Territorial Urbana - IPTU	188.382,57	42.095,64
1.2 - Receitas Resultante do Imposto sobre Transmissão Inter Vivos - ITBI	173.830,06	43.457,51
1.3 - Receitas Resultante do Imposto sobre Serviços de Qualquer Natureza - ISS	403.217,49	100.804,37
1.4 - Receitas Resultante do Imposto de Renda Retido na Fonte - IRRF	577.500,00	144.375,00
2. RECEITAS DE TRANSFERÊNCIAS CONSTITUCIONAIS E LEGAIS	14.827.772,07	3.708.943,02
2.1 - Cota-Parte FPM	12.426.038,57	3.106.509,64
2.1.1 - Parcela referente à CF, art. 159, I alínea b	11.307.621,59	2.826.905,40
2.1.2 - Parcela referente à CF, art. 159, I alínea "d" e "e"	1.118.416,98	279.604,24
2.2 - Cota-Parte ICMS	2.242.305,45	560.576,36
2.3 - Cota-Parte IPI-Exportação	373,72	83,43
2.4 - Cota-Parte ITR	6.726,92	1.681,73
2.5 - Cota-Parte IPVA	152.327,41	38.081,85
2.6 - Cota-Parte IOF-Ouro	0,00	0,00
2.7 - Compensações Financeiras Provenientes de Impostos e Transferências Constitucionais	0,00	0,00
3. TOTAL DA RECEITA DE IMPOSTOS (1+2)	16.150.702,19	4.037.675,55
RECEITAS DO FUNDEB		
4. RECEITAS DESTINADAS AO FUNDEB	2.611.305,72	
4.1 - Cota-Parte FPM Destinada ao FUNDEB - (20% de 2.1.1)	2.153.832,68	
4.2 - Cota-Parte ICMS Destinada ao FUNDEB - (20% de 2.2)	427.105,80	
4.3 - Cota-Parte IPI-Exportação Destinada ao FUNDEB - (20% de 2.3)	71,18	
4.4 - Cota-Parte ITR Destinada ao FUNDEB - (20% de 2.4)	1.281,32	
4.5 - Cota-Parte IPVA Destinada ao FUNDEB - (20% de 2.5)	29.014,74	
4.6 - Cota-Parte Compensações Financeiras Destinada ao FUNDEB - (20% de 2.7)	0,00	
5. RECEITAS RECEBIDAS DO FUNDEB	17.114.999,99	
5.1 - FUNDEB - Impostos e Transferências de Impostos	9.930.339,99	
5.1.1 - Principal	9.927.360,25	
5.1.2 - Rendimentos de Aplicações Financeiras	2.989,74	
5.1.3 - Ressarcimento de recursos do Fundeb	0,00	
5.2 - FUNDEB - Complementação da União - VAAF	2.413.541,90	
5.2.1 - Principal	2.413.541,90	
5.2.2 - Rendimentos de Aplicações Financeiras	0,00	
5.2.3 - Ressarcimento de recursos do Fundeb	0,00	
5.3 - FUNDEB - Complementação da União - VAAT	4.036.538,10	
5.3.1 - Principal	4.036.538,10	
5.3.2 - Rendimentos de Aplicações Financeiras	0,00	
5.3.3 - Ressarcimento de recursos do Fundeb	0,00	
5.4 - FUNDEB - Complementação da União - VAAR	734.580,00	
5.4.1 - Principal	734.580,00	
5.4.2 - Rendimentos de Aplicações Financeiras	0,00	
5.4.3 - Ressarcimento de recursos do Fundeb	0,00	
6. RESULTADO LÍQUIDO DAS TRANSFERÊNCIAS DO FUNDEB (5.1.1 - 4)	7.316.044,53	

PREFEITURA MUNIC.DE JULIO BORGES
 AV ANTONIO RIBEIRO - CNPJ:01612619/0001-10

Orçamento Programa - Exercício de 2026

Página 2

ANÁLISE DE APLICAÇÃO NO ENSINO

6.1 - ACRÉSCIMO RESULTANTE DAS TRANSFERÊNCIAS DO FUNDEB	7.316.044,53
6.2 - DECRÉSCIMO RESULTANTE DAS TRANSFERÊNCIAS DO FUNDEB	0,00
DESPESAS DO FUNDEB	
7. PROFISSIONAIS DA EDUCAÇÃO BÁSICA	12.107.516,33
7.1 - Educação Infantil	2.629.579,32
7.2 - Ensino Fundamental	9.094.548,79
7.3 - Educação de Jovens e Adultos	383.388,22
7.4 - Educação Especial	0,00
7.5 - Administração Geral	0,00
8. OUTRAS DESPESAS	5.007.483,66
8.1 - Educação Infantil	3.050.922,79
8.2 - Ensino Fundamental	1.843.182,71
8.3 - Educação de Jovens e Adultos	113.378,16
8.4 - Educação Especial	0,00
8.5 - Administração Geral	0,00
8.6 - Transporte (Escolar)	0,00
8.7 - Outras	0,00
9. TOTAL DAS DESPESAS DO FUNDEB (7+8)	17.114.999,99
DESPESAS CUSTEADAS COM RECURSOS DO FUNDEB RECEBIDOS NO EXERCÍCIO	
10. Total das Despesas do FUNDEB com Profissionais da Educação Básica	11.905.506,83
11. Total das Despesas custeadas com FUNDEB - Impostos e Transferências de Impostos	9.930.339,99
12. Total das Despesas custeadas com FUNDEB - Complementação da União - VAAF	2.413.541,90
13. Total das Despesas custeadas com FUNDEB - Complementação da União - VAAT	4.036.538,10
14. Total das Despesas custeadas com FUNDEB - Complementação da União - VAAR	734.580,00
15. Total das Despesas custeadas com FUNDEB - Complementação da União - VAAT aplicadas na Educação Infantil	2.166.754,80
16. Total das Despesas custeadas com FUNDEB - Complementação da União - VAAT aplicadas em Despesa de Capital	637.652,40
INDICADORES - Art. 212-A, inciso XI e § 3º - Constituição Federal	
17. Mínimo de 70% do FUNDEB na Remuneração dos Profissionais da Educação Básica	72,68
18. Percentual de 50% da Complementação da União ao FUNDEB (VAAT) na Educação Infantil	53,68
19. Mínimo de 15% da Complementação da União ao FUNDEB (VAAT) em Despesa de Capital	15,80
DESPESAS COM MANUTENÇÃO E DESENVOLVIMENTO DO ENSINO - MDE - CUSTEADAS COM RECEITA DE IMPOSTOS (EXCETO FUNDEB)	
20. TOTAL DAS DESPESAS COM AÇÕES TÍPICAS DE MDE	1.499.698,99
20.1 - EDUCAÇÃO INFANTIL	341.663,02
20.2 - ENSINO FUNDAMENTAL	883.692,87
20.3 - EDUCAÇÃO DE JOVENS E ADULTOS	274.343,10
20.4 - EDUCAÇÃO ESPECIAL	0,00
20.5 - ADMINISTRAÇÃO GERAL	0,00
20.6 - TRANSPORTE (ESCOLAR)	0,00
20.7 - OUTRAS	0,00

PREFEITURA MUNIC.DE JULIO BORGES
AV ANTONIO RIBEIRO - CNPJ:01612619/0001-10

Orçamento Programa - Exercício de 2026

Página 3

ANÁLISE DE APLICAÇÃO NO ENSINO

APURAÇÃO DAS DESPESAS PARA FINS DE LIMITE MÍNIMO CONSTITUCIONAL	
23. TOTAL DAS DESPESAS DE MDE CUSTEADAS COM RECURSOS DE IMPOSTOS (FUNDEB E RECEITAS DE IMPOSTOS)	11.430.038,98
24. RESULTADOS LÍQUIDOS DAS TRANSFERÊNCIAS DO FUNDEB	7.316.044,53
25. TOTAL DAS DESPESAS PARA FINS DE LIMITE (23 - 24)	4.113.994,45
26. PERCENTUAL DE APLICAÇÃO EM MDE SOBRE A RECEITA LÍQUIDA DE IMPOSTOS ((25)/(3)x100) - LIMITE CONSTITUCIONAL 25%	25,47
RECEITAS ADICIONAIS PARA FINANCIAMENTO DO ENSINO (Obrigatório 100%)	
27. RECEITA DE TRANSFERÊNCIA DO FNDE (INCLUINDO RENDIMENTOS DE APLICAÇÃO FINANCEIRA)	1.080.027,73
27.1 - Salário-Educação	137.563,98
27.2 - PDDE	16.479,49
27.3 - PNAE	392.410,08
27.4 - PNATE	476.769,16
27.5 - Outras Transferências do FNDE	56.805,02
28. RECEITA DE TRANSFERÊNCIAS DE CONVÊNIOS	278.050,32
29. RECEITA DE ROYALTIES DESTINADOS À EDUCAÇÃO	0,00
30. RECEITA DE OPERAÇÕES DE CRÉDITO VINCULADAS À EDUCAÇÃO	0,00
31. OUTRAS RECEITAS PARA FINANCIAMENTO DO ENSINO	527.242,31
32. TOTAL DAS OUTRAS RECEITAS ADICIONAIS DO ENSINO (27 + 28 + 29 + 30 + 31)	1.885.320,36
DESPESAS CUSTEADAS COM RECEITAS ADICIONAIS PARA FINANCIAMENTO DO ENSINO	
33. EDUCAÇÃO INFANTIL	608.946,98
34. ENSINO FUNDAMENTAL	1.349.461,62
35. ENSINO MÉDIO	0,00
36. ENSINO SUPERIOR	0,00
37. ENSINO PROFISSIONAL	0,00
38. EDUCAÇÃO DE JOVENS E ADULTOS	165.542,81
39. EDUCAÇÃO ESPECIAL	0,00
40. OUTRAS	0,00
41. TOTAL DAS DESPESAS CUSTEADAS COM RECEITAS ADICIONAIS PARA FINANCIAMENTO DO ENSINO (33 + 34 + 35 + 36 + 37 + 38 + 39 + 40)	2.123.951,41

PREFEITURA MUNIC.DE JULIO BORGES
AV ANTONIO RIBEIRO - CNPJ:01612619/0001-10

Orçamento Programa - Exercício de 2026

Quadro 17

Página 1

ANÁLISE DE APLICAÇÃO NA SAÚDE

RECEITAS RESULTANTE DE IMPOSTOS (Caput do art. 212 da Constituição)		
	Previsão	Obrig.(15%)
1. RECEITAS DE IMPOSTOS	1.322.930,12	198.439,52
1.1 - Receita Resultante do Imposto sobre a Propriedade Predial e Territorial Urbana - IPTU	168.382,57	25.257,39
1.1.1 - IPTU	168.382,57	25.257,39
1.1.2 - Multas, Juros de Mora, Dívida Ativa e Outros Encargos do IPTU	0,00	0,00
1.2 - Receitas Resultante do Imposto sobre Transmissão Inter Vivos - ITBI	173.830,06	26.074,51
1.2.1 - ITBI	173.830,06	26.074,51
1.2.2 - Multas, Juros de Mora, Dívida Ativa e Outros Encargos do ITBI	0,00	0,00
1.3 - Receitas Resultante do Imposto sobre Serviços de Qualquer Natureza - ISS	403.217,49	60.482,62
1.3.1 - ISS	403.217,49	60.482,62
1.3.2 - Multas, Juros de Mora, Dívida Ativa e Outros Encargos do ISS	0,00	0,00
1.4 - Receitas Resultante do Imposto de Renda Retido na Fonte - IRRF	577.500,00	86.625,00
2. RECEITAS DE TRANSFERÊNCIAS CONSTITUCIONAIS E LEGAIS	13.709.355,09	2.056.403,26
2.1 - Cota-Parte FPM	11.307.621,59	1.696.143,24
2.2 - Cota-Parte ITR	6.726,92	1.009,04
2.3 - Cota-Parte IPVA	152.327,41	22.849,11
2.4 - Cota-Parte ICMS	2.242.305,45	336.345,82
2.5 - Cota-Parte IPI-Exportação	373,72	56,06
2.6 - Compensação Financeiras Provenientes de Impostos e Transf. Constitucionais	0,00	0,00
3 - TOTAL DAS RECEITAS RESULTANTES DE IMPOSTOS E TRANSFERÊNCIAS CONSTITUCIONAIS E LEGAIS = (1 + 2)	15.032.285,21	2.254.842,78
4. DESPESAS COM AÇÕES E SERVIÇOS PÚBLICOS DE SAÚDE (ASPS) - POR SUBFUNÇÃO E CATEGORIA ECONÔMICA		
4.1 - ATENÇÃO BÁSICA	2.072.457,56	
4.1.1 - Despesas Correntes	1.603.343,34	
4.1.2 - Despesas de Capital	469.114,22	
4.2 - ASSISTÊNCIA HOSPITALAR E AMBULATORIAL	278.347,89	
4.2.1 - Despesas Correntes	0,00	
4.2.2 - Despesas de Capital	278.347,89	
4.3 - SUPORTE PROFILÁTICO E TERAPÊUTICO	0,00	
4.3.1 - Despesas Correntes	0,00	
4.3.2 - Despesas de Capital	0,00	
4.4 - VIGILÂNCIA SANITÁRIA	0,00	
4.4.1 - Despesas Correntes	0,00	
4.4.2 - Despesas de Capital	0,00	
4.5 - VIGILÂNCIA EPIDEMIOLÓGICA	0,00	
4.5.1 - Despesas Correntes	0,00	
4.5.2 - Despesas de Capital	0,00	
4.6 - ALIMENTAÇÃO E NUTRIÇÃO	0,00	
4.6.1 - Despesas Correntes	0,00	
4.6.2 - Despesas de Capital	0,00	
4.7 - OUTRAS SUBFUNÇÕES (X)	1.046,43	
4.7.1 - Despesas Correntes	896,94	

PREFEITURA MUNIC.DE JULIO BORGES

AV ANTONIO RIBEIRO - CNPJ:01612619/0001-10

Orçamento Programa - Exercício de 2026

Quadro 17

Página 2

ANÁLISE DE APLICAÇÃO NA SAÚDE

4.7.2 - Despesas de Capital	149,49
5 - TOTAL (4.1 + 4.2 + 4.3 + 4.4 + 4.5 + 4.6 + 4.7)	2.351.851,88
6 - APURAÇÃO DO CUMPRIMENTO DO LIMITE MÍNIMO PARA APLICAÇÃO EM ASPs	
6.1 - Diferença entre o Valor Aplicado e a Despesa Mínima a ser Aplicada (5 - 3)	97.009,10
6.2 - PERCENTUAL DA RECEITA DE IMPOSTOS E TRANSFERÊNCIAS CONSTITUCIONAIS E LEGAIS APLICADO EM ASPs(5/3) * 100 (Mínimo de 15)	15,65
7 - RECEITAS ADICIONAIS PARA O FINANCIAMENTO DA SAÚDE NÃO COMPUTADAS NO CÁLCULO DO MÍNIMO	
7.1 - RECEITAS DE TRANSFERÊNCIAS PARA A SAÚDE	2.606.584,35
7.1.1 - Proveniente da União - Fundo a Fundo	2.308.679,64
7.1.2 - Proveniente dos Estados	297.904,71
7.1.3 - Proveniente de outros Municípios	0,00
7.2 - RECEITA DE OPERAÇÕES DE CRÉDITO INTERNAS E EXTERNAS VINCULADAS A SAÚDE	0,00
7.3 - OUTRAS RECEITAS	37.371,76
8 - TOTAL DE RECEITAS ADICIONAIS PARA FINANCIAMENTO DA SAÚDE (7.1 + 7.2 + 7.3)	2.643.956,11
9 - DESPESAS COM SAÚDE POR SUBFUNÇÕES E CATEGORIA ECONÔMICA NÃO COMPUTADAS NO CÁLCULO DO MÍNIMO	
9.1 - ATENÇÃO BÁSICA	2.196.604,70
9.1.1 - Despesas Correntes	2.063.687,59
9.1.2 - Despesas de Capital	132.917,11
9.2 - ASSISTÊNCIA HOSPITALAR E AMBULATORIAL	161.551,43
9.2.1 - Despesas Correntes	0,00
9.2.2 - Despesas de Capital	161.551,43
9.3 - SUPORTE PROFILÁTICO E TERAPÊUTICO	62.515,57
9.3.1 - Despesas Correntes	62.515,57
9.3.2 - Despesas de Capital	0,00
9.4 - VIGILÂNCIA SANITÁRIA	26.553,95
9.4.1 - Despesas Correntes	26.553,95
9.4.2 - Despesas de Capital	0,00
9.5 - VIGILÂNCIA EPIDEMIOLÓGICA	214.938,01
9.5.1 - Despesas Correntes	214.938,01
9.5.2 - Despesas de Capital	0,00
9.6 - ALIMENTAÇÃO E NUTRIÇÃO	0,00
9.6.1 - Despesas Correntes	0,00
9.6.2 - Despesas de Capital	0,00
9.7 - OUTRAS SUBFUNÇÕES	6.278,45
9.7.1 - Despesas Correntes	5.381,53
9.7.2 - Despesas de Capital	896,92
10 - TOTAL DAS DESPESAS NÃO COMPUTADAS NO CÁLCULO DO MÍNIMO (9.1 + 9.2 + 9.3 + 9.4 + 9.5 + 9.6 + 9.7)	2.668.442,11
19 - DESPESAS TOTAIS COM SAÚDE (Computadas e não computadas no cálculo do limite mínimo)	
20 - ATENÇÃO BÁSICA (4.1 + 9.1)	4.269.062,26

PREFEITURA MUNIC.DE JULIO BORGES

AV ANTONIO RIBEIRO - CNPJ:01612619/0001-10

Orçamento Programa - Exercício de 2026

Quadro 17

Página 3

ANÁLISE DE APLICAÇÃO NA SAÚDE

21 - ASSISTÊNCIA HOSPITALAR E AMBULATORIAL (4.2 + 9.2)	439.899,32
22 - SUPORTE PROFILÁTICO E TERAPÊUTICO (4.3 + 9.3)	62.515,57
23 - VIGILÂNCIA SANITÁRIA (4.4 + 9.4)	26.553,95
24 - VIGILÂNCIA EPIDEMIOLÓGICA (4.5 + 9.5)	214.938,01
25 - ALIMENTAÇÃO E NUTRIÇÃO (4.6 + 9.6)	0,00
26 - OUTRAS SUBFUNÇÕES (4.7 + 9.7)	7.324,88
27 - TOTAL DAS DESPESAS COM SAÚDE (20 + 21 + 22 + 23 + 24 + 25 + 26)	5.020.293,99

PREFEITURA MUNIC.DE JULIO BORGES

AV ANTONIO RIBEIRO - CNPJ:01612619/0001-10

Orçamento Programa - Exercício de 2026

DESPESA POR ELEMENTO ECONÔMICO

Quadro 18

Página 1

JÚLIO BORGES - PI

LOA 2026

Cod.	Descrição	Elemento	Grupo/Mod	Categoria
3.0.00.00	DESPESAS CORRENTES			35.273.089,98
3.1.00.00	PESSOAL E ENCARGOS SOCIAIS		18.656.947,48	
3.1.90.00	APLICAÇÕES DIRETAS		18.656.947,48	
3.1.90.04	CONTRATAÇÃO POR TEMPO DETERMINADO	1.157.097,50		
3.1.90.11	VENCIMENTOS E VANTAGENS FIXAS - PESSOAL CIVIL	13.142.846,32		
3.1.90.13	OBRIGAÇÕES PATRONAIS	2.388.118,92		
3.1.90.16	OUTRAS DESPESAS VARIÁVEIS - PESSOAL CIVIL	1.586.034,91		
3.1.90.91	SENTENÇAS JUDICIAIS	44.348,88		
3.1.90.92	DESPESAS DE EXERCÍCIOS ANTERIORES	23.500,95		
3.1.90.94	INDENIZAÇÕES E RESTITUIÇÕES TRABALHISTAS	315.000,00		
3.2.00.00	JUROS E ENCARGOS DA DÍVIDA		182.700,00	
3.2.90.00	APLICAÇÕES DIRETAS		182.700,00	
3.2.90.21	JUROS SOBRE A DÍVIDA POR CONTRATO	182.700,00		
3.3.00.00	OUTRAS DESPESAS CORRENTES		16.433.442,50	
3.3.50.00	TRANSFERÊNCIAS A INSTITUIÇÕES PRIVADAS SEM FINS LUCRATIVOS		97.081,41	
3.3.50.41	CONTRIBUIÇÕES	97.081,41		
3.3.90.00	APLICAÇÕES DIRETAS		16.336.361,09	
3.3.90.14	DIÁRIAS - CIVIL	1.487.190,02		
3.3.90.30	MATERIAL DE CONSUMO	4.793.245,69		
3.3.90.31	PREMIAÇÕES CULTURAIS, ARTÍSTICAS, CIENTÍFICAS, DESPORTIVAS E	107.336,71		
3.3.90.32	MATERIAL, BEM OU SERVIÇO PARA DISTRIBUIÇÃO GRATUITA	91.025,50		
3.3.90.33	PASSAGENS E DESPESAS COM LOCOMOÇÃO	38.590,03		
3.3.90.35	SERVIÇOS DE CONSULTORIA	23.100,00		
3.3.90.36	OUTROS SERVIÇOS DE TERCEIROS - PESSOA FÍSICA	3.396.218,36		
3.3.90.39	OUTROS SERVIÇOS DE TERCEIROS - PESSOA JURÍDICA	5.955.286,31		
3.3.90.40	SERVIÇOS DE TECNOLOGIA DA INFORMAÇÃO E COMUNICAÇÃO - PJ	30.347,36		
3.3.90.47	OBRIGAÇÕES TRIBUTÁRIAS E CONTRIBUTIVAS	125.069,07		
3.3.90.48	OUTROS AUXÍLIOS FINANCEIROS A PESSOAS FÍSICAS	200.688,12		
3.3.90.92	DESPESAS DE EXERCÍCIOS ANTERIORES	75.408,77		
3.3.90.93	INDENIZAÇÕES E RESTITUIÇÕES	12.855,15		
4.0.00.00	DESPESAS DE CAPITAL			13.474.130,88
4.4.00.00	INVESTIMENTOS		13.154.632,79	
4.4.90.00	APLICAÇÕES DIRETAS		13.154.632,79	
4.4.90.51	OBRAS E INSTALAÇÕES	8.872.532,90		
4.4.90.52	EQUIPAMENTOS E MATERIAL PERMANENTE	3.137.296,54		
4.4.90.61	AQUISIÇÃO DE IMÓVEIS	1.144.803,35		
4.6.00.00	AMORTIZAÇÃO DA DÍVIDA		319.498,09	
4.6.90.00	APLICAÇÕES DIRETAS		319.498,09	
4.6.90.71	PRINCIPAL DA DÍVIDA CONTRATUAL RESGATADO	319.498,09		
9.0.00.00	RESERVA DE CONTINGÊNCIA			52.779,14
9.9.00.00	RESERVA DE CONTINGÊNCIA		52.779,14	
9.9.99.00	RESERVA DE CONTINGÊNCIA		52.779,14	
9.9.99.99	RESERVA DE CONTINGÊNCIA	52.779,14		

PREFEITURA MUNIC.DE JULIO BORGES

AV ANTONIO RIBEIRO - CNPJ:01612619/0001-10

Orçamento Programa - Exercício de 2026

DESPESA POR ELEMENTO ECONÔMICO

Quadro 18

Página 2

Cod.	Descrição	Elemento	Grupo/Mod	Categoria
TOTAL				48.800.000,00

PREFEITURA MUNIC.DE JULIO BORGES

AV ANTONIO RIBEIRO - CNPJ:01612619/0001-10

Orçamento Programa - Exercício de 2026

RECEITA/DESPESA POR CÓDIGO DE APLICAÇÃO

Quadro 19

Página 1

Cod.	Descrição	RECEITA PREVISTA	DESPESA PREVISTA
120	Recursos Desvinculados	68.764,05	53.590,36
120 000	Recursos Desvinculados	68.764,05	53.590,36
200	Educação - Despesas com MDE	0,00	618.813,25
200 000	Educação - Despesas com MDE		618.813,25
230	FUNDEB - Profissionais da Educação Básic	0,00	7.448.744,59
230 000	FUNDEB - Profissionais da Educação Básic		7.448.744,59
300	Saúde - Despesas com ASPS	0,00	2.351.851,88
300 000	Saúde - Despesas com ASPS		2.351.851,88
999	Não se aplica	48.731.235,95	38.326.999,92
999 000	À DEFINIR NA EXECUÇÃO	46.265.764,24	38.326.999,92
999 001	RECURSOS PRÓPRIOS	2.251.274,14	
999 025	FNS - A.C.E.	104.998,35	
999 032	ICMS - DESONERAÇÃO	52.500,00	
999 044	FNAS - IGDBF	0,00	
999 067	BL MAC - FNAS	4.199,22	
999 071	TRANSF. ESPECIAL ESTADO-PI	0,00	
999 085	INSCRIÇÃO CONCURSO	52.500,00	
TOTAL		48.800.000,00	48.800.000,00

PREFEITURA MUNIC.DE JULIO BORGES

AV ANTONIO RIBEIRO - CNPJ:01612619/0001-10

Orçamento Programa - Exercício de 2026

Quadro 19

Página 2

RECEITA/DESPESA POR CÓDIGO DE APLICAÇÃO

Cod.	Descrição	RECEITA PREVISTA	DESPESA PREVISTA
------	-----------	------------------	------------------

RECEITA/DESPESA POR FONTE DE RECURSO

Cod.	Descrição	RECEITA PREVISTA	DESPESA PREVISTA
500	Recursos não Vinculados de Impostos	0,00	23.043.908,68
00	ORDINARIA	0,00	616.006,12
00	ORDINARIA	0,00	2.351.851,88
00	ORDINARIA	0,00	20.076.050,68
540	Transferências do FUNDEB - Impostos e Transferências de Imposto	0,00	9.930.339,99
01	RECURSOS DESTINADOS A EDUCACAO	0,00	5.538.642,51
01	RECURSOS DESTINADOS A EDUCACAO	0,00	4.391.697,48
541	Transferências do FUNDEB - Complementação da União - VAAF	0,00	2.413.541,90
01	RECURSOS DESTINADOS A EDUCACAO	0,00	1.910.102,08
01	RECURSOS DESTINADOS A EDUCACAO	0,00	503.439,82
542	Transferências do FUNDEB - Complementação da União - VAAT	0,00	4.036.538,10
01	RECURSOS DESTINADOS A EDUCACAO	0,00	4.036.538,10
543	Transferências do FUNDEB - Complementação da União - VAAR	0,00	734.580,00
01	RECURSOS DESTINADOS A EDUCACAO	0,00	734.580,00
544	Recursos de Precatórios do FUNDEF	0,00	525.000,00
01	RECURSOS DESTINADOS A EDUCACAO	0,00	525.000,00
550	Transferência de Salário-Educação	0,00	137.563,98
01	RECURSOS DESTINADOS A EDUCACAO	0,00	137.563,98
551	Transferências de Recursos do FNDE referentes ao Programa Dinâm	0,00	16.479,49
01	RECURSOS DESTINADOS A EDUCACAO	0,00	2.807,13
01	RECURSOS DESTINADOS A EDUCACAO	0,00	13.672,36
552	Transferências de Recursos do FNDE referentes ao Programa Nació	0,00	392.410,08
01	RECURSOS DESTINADOS A EDUCACAO	0,00	392.410,08
553	Transferências de Recursos do FNDE Referentes ao Programa Nació	0,00	476.769,16
01	RECURSOS DESTINADOS A EDUCACAO	0,00	476.769,16
569	Outras Transferências de Recursos do FNDE	0,00	56.805,02
01	RECURSOS DESTINADOS A EDUCACAO	0,00	56.805,02
570	Transferências do Governo Federal referentes a Convênios e Instru	0,00	147.000,00
01	RECURSOS DESTINADOS A EDUCACAO	0,00	147.000,00
599	Outros Recursos Vinculados à Educação	0,00	138.823,68
01	RECURSOS DESTINADOS A EDUCACAO	0,00	138.823,68
600	Transferências Fundo a Fundo de Recursos do SUS provenientes d	0,00	1.619.690,35
02	RECURSOS DESTINADOS A SAUDE	0,00	1.619.690,35
601	Transferências Fundo a Fundo de Recursos do SUS provenientes d	0,00	28.158,90
02	RECURSOS DESTINADOS A SAUDE	0,00	28.158,90
602	Transferências Fundo a Fundo de Recursos do SUS provenientes d	0,00	5.232,02
02	RECURSOS DESTINADOS A SAUDE	0,00	5.232,02
604	Transferências provenientes do Governo Federal destinadas ao ven	0,00	466.947,60
02	RECURSOS DESTINADOS A SAUDE	0,00	466.947,60
605	Assistência financeira da União destinada à complementação ao pa	0,00	158.550,00
02	RECURSOS DESTINADOS A SAUDE	0,00	158.550,00
621	Transferências Fundo a Fundo de Recursos do SUS provenientes d	0,00	269.076,15
02	RECURSOS DESTINADOS A SAUDE	0,00	269.076,15
631	Transferências do Governo Federal referentes a Convênios e Instru	0,00	40.564,83

PREFEITURA MUNIC.DE JULIO BORGES

AV ANTONIO RIBEIRO - CNPJ:01612619/0001-10

Quadro 19

Orçamento Programa - Exercício de 2026

Página 3

RECEITA/DESPESA POR CÓDIGO DE APLICAÇÃO

Cod.	Descrição	RECEITA PREVISTA	DESPESA PREVISTA
02	RECURSOS DESTINADOS A SAUDE	0,00	40.564,83
632	Transferências do Estado referentes a Convênios e Instrumentos C	0,00	42.850,50
02	RECURSOS DESTINADOS A SAUDE	0,00	42.850,50
659	Outros Recursos Vinculados à Saúde	0,00	37.371,76
02	RECURSOS DESTINADOS A SAUDE	0,00	37.371,76
660	Transferência de Recursos do Fundo Nacional de Assistência Socia	0,00	916.893,60
04	RECURSOS DESTINADOS A SEGURIDADE SOCIAL	0,00	916.893,60
661	Transferência de Recursos dos Fundos Estaduais de Assistência Si	0,00	52.500,00
04	RECURSOS DESTINADOS A SEGURIDADE SOCIAL	0,00	52.500,00
665	Transferências de Convênios e Instrumentos Congêneres vinculad	0,00	2.242,31
04	RECURSOS DESTINADOS A SEGURIDADE SOCIAL	0,00	2.242,31
700	Outras Transferências de Convênios ou Instrumentos Congêneres t	0,00	747.908,21
05	OUTRAS DESTINACOES DE RECURSOS	0,00	747.908,21
701	Outras Transferências de Convênios ou Instrumentos Congêneres i	0,00	10.477,85
05	OUTRAS DESTINACOES DE RECURSOS	0,00	10.477,85
706	Transferência Especial da União	0,00	1.167.600,00
05	OUTRAS DESTINACOES DE RECURSOS	0,00	1.167.600,00
710	Transferência Especial dos Estados	0,00	508.200,00
05	OUTRAS DESTINACOES DE RECURSOS	0,00	508.200,00
715	Transferências Destinadas ao Setor Cultural - LC nº 195/2022 - Art.	0,00	62.370,00
00	ORDINARIA	0,00	62.370,00
716	Transferências Destinadas ao Setor cultural - LC nº 195/2022 - Art. i	0,00	62.370,00
00	ORDINARIA	0,00	62.370,00
719	Transferências da Política Nacional Aldir Blanc de Fomento à Cultu	0,00	31.500,00
00	ORDINARIA	0,00	31.500,00
720	Transferências da União Referentes às participações na exploração	0,00	214.136,28
05	OUTRAS DESTINACOES DE RECURSOS	0,00	214.136,28
749	Outras vinculações de transferências	0,00	9.196,06
05	OUTRAS DESTINACOES DE RECURSOS	0,00	9.196,06
750	Recursos da Contribuição de Intervenção no Domínio Econômico -	0,00	17.639,45
05	OUTRAS DESTINACOES DE RECURSOS	0,00	17.639,45
751	Recursos da Contribuição para o Custeio do Serviço de Iluminação	0,00	68.764,05
05	OUTRAS DESTINACOES DE RECURSOS	0,00	53.590,36
05	OUTRAS DESTINACOES DE RECURSOS	0,00	15.173,69
754	Recursos de Operações de Crédito	0,00	210.000,00
05	OUTRAS DESTINACOES DE RECURSOS	0,00	210.000,00
TOTAL		0,00	48.800.000,00

PREFEITURA MUNIC.DE JULIO BORGES

AV ANTONIO RIBEIRO - CNPJ:01612619/0001-10

Quadro 19

Orçamento Programa - Exercício de 2026

Página 1

RECEITA/DESPESA POR FONTE DE RECURSO

LeiData

Fonte	FRG.	STN.	Descrição	PREVISÃO	
				RECEITA	DESPESA
500			Recursos não Vinculados de Impostos	23.043.908,68	23.043.908,68
		1.50C	Recursos não Vinculados de Impostos (Exerc.Corrente)	23.043.908,68	23.043.908,68
540			Transferências do FUNDEB - Impostos e Transferências de Impostos	9.930.339,99	9.930.339,99
		1.54C	Transferências do FUNDEB - Impostos e Transferências de Impostos (Exerc.Corrente)	9.930.339,99	9.930.339,99
541			Transferências do FUNDEB - Complementação da União - VAAF	2.413.541,90	2.413.541,90
		1.541	Transferências do FUNDEB - Complementação da União - VAAF (Exerc.Corrente)	2.413.541,90	2.413.541,90
542			Transferências do FUNDEB - Complementação da União - VAAT	4.036.538,10	4.036.538,10
		1.542	Transferências do FUNDEB - Complementação da União - VAAT (Exerc.Corrente)	4.036.538,10	4.036.538,10
543			Transferências do FUNDEB - Complementação da União - VAAR	734.580,00	734.580,00
		1.543	Transferências do FUNDEB - Complementação da União - VAAR (Exerc.Corrente)	734.580,00	734.580,00
544			Recursos de Precatórios do FUNDEF	525.000,00	525.000,00
		1.544	Recursos de Precatórios do FUNDEF (Exerc.Corrente)	525.000,00	525.000,00
550			Transferência do Salário-Educação	137.563,98	137.563,98
		1.55C	Transferência do Salário-Educação (Exerc.Corrente)	137.563,98	137.563,98
551			Transferências de Recursos do FNDE referentes ao Programa Dinheiro Direto na Escola (PDDE)	16.479,49	16.479,49
		1.551	Transferências de Recursos do FNDE referentes ao Programa Dinheiro Direto na Es	16.479,49	16.479,49
552			Transferências de Recursos do FNDE referentes ao Programa Nacional de Alimentação Escolar (PN	392.410,08	392.410,08
		1.552	Transferências de Recursos do FNDE referentes ao Programa Nacional de Alimenta	392.410,08	392.410,08
553			Transferências de Recursos do FNDE Referentes ao Programa Nacional de Apoio ao Transporte Esc	476.769,16	476.769,16
		1.553	Transferências de Recursos do FNDE Referentes ao Programa Nacional de Apoio a	476.769,16	476.769,16
569			Outras Transferências de Recursos do FNDE	56.805,02	56.805,02
		1.569	Outras Transferências de Recursos do FNDE (Exerc.Corrente)	56.805,02	56.805,02
570			Transferências do Governo Federal referentes a Convênios e Instrumentos Congêneres vinculados à	147.000,00	147.000,00
		1.57C	Transferências do Governo Federal referentes a Convênios e Instrumentos Congêne	147.000,00	147.000,00
599			Outros Recursos Vinculados à Educação	138.823,68	138.823,68
		1.599	Outros Recursos Vinculados à Educação (Exerc.Corrente)	138.823,68	138.823,68
600			Transferências Fundo a Fundo de Recursos do SUS provenientes do Governo Federal - Bloco de Ma	1.619.690,35	1.619.690,35
		1.60C	Transf.Fundo a Fundo de Recursos do SUS provenientes do Governo Federal - Bloc	1.619.690,35	1.619.690,35
601			Transferências Fundo a Fundo de Recursos do SUS provenientes do Governo Federal - Bloco de Est	28.158,90	28.158,90
		1.601	Transf.Fundo a Fundo de Recursos do SUS provenientes do Governo Federal - Bloc	28.158,90	28.158,90
602			Transferências Fundo a Fundo de Recursos do SUS provenientes do Governo Federal - Bloco de Ma	5.232,02	5.232,02
		1.602	Transf.Fundo a Fundo Recursos SUS provenientes Governo Federal-Bloco Manut.Ar	5.232,02	5.232,02
604			Transferências provenientes do Governo Federal destinadas ao vencimento dos agentes comunitário	466.947,60	466.947,60
		1.604	Transferências provenientes do Governo Federal destinadas ao vencimento dos age	466.947,60	466.947,60
605			Assistência financeira da União destinada à complementação ao pagamento dos pisos salariais para	158.550,00	158.550,00
		1.605	Assistência financeira da União destinada à complementação ao pagamento dos pis	158.550,00	158.550,00
621			Transferências Fundo a Fundo de Recursos do SUS provenientes do Governo Estadual	269.076,15	269.076,15
		1.621	Transferências Fundo a Fundo de Recursos do SUS provenientes do Governo Estac	269.076,15	269.076,15
631			Transferências do Governo Federal referentes a Convênios e Instrumentos Congêneres vinculados à	40.564,83	40.564,83
		1.631	Transferências do Governo Federal referentes a Convênios e Instrumentos Congêne	40.564,83	40.564,83
632			Transferências do Estado referentes a Convênios e Instrumentos Congêneres vinculados à Saúde	42.850,50	42.850,50
		1.632	Transferências do Estado referentes a Convênios e Instrumentos Congêneres vincu	42.850,50	42.850,50
659			Outros Recursos Vinculados à Saúde	37.371,76	37.371,76
		1.659	Outros Recursos Vinculados à Saúde (Exerc.Corrente)	37.371,76	37.371,76
660			Transferência de Recursos do Fundo Nacional de Assistência Social - FNAS	916.893,60	916.893,60
		1.66C	Transferência de Recursos do Fundo Nacional de Assistência Social - FNAS (Exerc.	916.893,60	916.893,60
661			Transferência de Recursos dos Fundos Estaduais de Assistência Social	52.500,00	52.500,00

PREFEITURA MUNIC.DE JULIO BORGES

AV ANTONIO RIBEIRO - CNPJ:01612619/0001-10

Quadro 19

Orçamento Programa - Exercício de 2026

Página 2

RECEITA/DESPESA POR FONTE DE RECURSO

LeiData

Fonte			PREVISÃO	
FRG.	STN.	Descrição	RECEITA	DESPESA
661		Transferência de Recursos dos Fundos Estaduais de Assistência Social	52.500,00	52.500,00
	1.661	Transferência de Recursos dos Fundos Estaduais de Assistência Social (Exerc.Corr	52.500,00	52.500,00
665		Transferências de Convênios e Instrumentos Congêneres vinculados à Assistência Social	2.242,31	2.242,31
	1.665	Transferências de Convênios e Instrumentos Congêneres vinculados à Assistência S	2.242,31	2.242,31
700		Outras Transferências de Convênios ou Instrumentos Congêneres da União	747.908,21	747.908,21
	1.700	Outras Transferências de Convênios ou Instrumentos Congêneres da União (Exerc.(747.908,21	747.908,21
701		Outras Transferências de Convênios ou Instrumentos Congêneres dos Estados	10.477,85	10.477,85
	1.701	Outras Transferências de Convênios ou Instrumentos Congêneres dos Estados (Exe	10.477,85	10.477,85
706		Transferência Especial da União	1.167.600,00	1.167.600,00
	1.706	Transferência Especial da União (Exerc.Corrente)	1.167.600,00	1.167.600,00
710		Transferência Especial dos Estados	508.200,00	508.200,00
	1.710	Transferência Especial dos Estados (Exerc.Corrente)	508.200,00	508.200,00
715		Transferências Destinadas ao Setor Cultural - LC nº 195/2022 - Art. 5º - Audiovisual	62.370,00	62.370,00
	1.715	Transferências Destinadas ao Setor Cultural - LC nº 195/2022 - Art. 5º - Audiovisual	62.370,00	62.370,00
716		Transferências Destinadas ao Setor cultural - LC nº 195/2022 - Art. 8º - Demais Setores da Cultura	62.370,00	62.370,00
	1.716	Transferências Destinadas ao Setor cultural - LC nº 195/2022 - Art. 8º - Demais Set	62.370,00	62.370,00
719		Transferências da Política Nacional Aldir Blanc de Fomento à Cultura - Lei nº 14.399/2022	31.500,00	31.500,00
	1.719	Transferências da Política Nacional Aldir Blanc de Fomento à Cultura - Lei nº 14.399	31.500,00	31.500,00
720		Transferências da União Referentes às participações na exploração de Petróleo e Gás Natural destin	214.136,28	214.136,28
	1.720	Transferências da União Referentes às participações na exploração de Petróleo e G	214.136,28	214.136,28
749		Outras vinculações de transferências	9.196,06	9.196,06
	1.749	Outras vinculações de transferências (Exerc.Corrente)	9.196,06	9.196,06
750		Recursos da Contribuição de Intervenção no Domínio Econômico - CIDE	17.639,45	17.639,45
	1.750	Recursos da Contribuição de Intervenção no Domínio Econômico - CIDE (Exerc.Corr	17.639,45	17.639,45
751		Recursos da Contribuição para o Custeio do Serviço de Iluminação Pública - COSIP	68.764,05	68.764,05
	1.751	Recursos da Contribuição para o Custeio do Serviço de Iluminação Pública - COSIP	68.764,05	68.764,05
754		Recursos de Operações de Crédito	210.000,00	210.000,00
	1.754	Recursos de Operações de Crédito (Exerc.Corrente)	210.000,00	210.000,00
TOTAL			48.800.000,00	48.800.000,00

LEGENDA

FRI: Fonte de Recurso Iduso
 FRG: Fonte de Recurso Grupo
 FRC: Fonte de Recurso Código
 DET: Fonte de Recurso Detalhamento
 STN: Fonte de Recurso STN
 VG: Vínculo Grupo
 VC: Vínculo Código

PREFEITURA MUNIC.DE JULIO BORGES

AV ANTONIO RIBEIRO - CNPJ:01612619/0001-10

Quadro 19C

Orçamento Programa - Exercício de 2026

Página 1

RECEITA/DESPESA POR FONTE DE RECURSO DO STN

Cod.	Descrição	RECEITA PREVISTA	DESPESA PREVISTA
1	Recursos do Exercício Corrente	48.800.000,00	48.800.000,00
500	Recursos não Vinculados de Impostos (Exerc.Corrente)	23.043.908,68	23.043.908,68
540	Transferências do FUNDEB - Impostos e Transferências de Impostos (Exerc.Corrente)	9.930.339,99	9.930.339,99
541	Transferências do FUNDEB - Complementação da União - VAAF (Exerc.Corrente)	2.413.541,90	2.413.541,90
542	Transferências do FUNDEB - Complementação da União - VAAT (Exerc.Corrente)	4.036.538,10	4.036.538,10
543	Transferências do FUNDEB - Complementação da União - VAAR (Exerc.Corrente)	734.580,00	734.580,00
544	Recursos de Precatórios do FUNDEF (Exerc.Corrente)	525.000,00	525.000,00
550	Transferência do Salário-Educação (Exerc.Corrente)	137.563,98	137.563,98
551	Transferências de Recursos do FNDE referentes ao Programa Dinheiro Direto na Escola	16.479,49	16.479,49
552	Transferências de Recursos do FNDE referentes ao Programa Nacional de Alimentação Escolar	392.410,08	392.410,08
553	Transferências de Recursos do FNDE Referentes ao Programa Nacional de Apoio à Alimentação	476.769,16	476.769,16
569	Outras Transferências de Recursos do FNDE (Exerc.Corrente)	56.805,02	56.805,02
570	Transferências do Governo Federal referentes a Convênios e Instrumentos Congêneros	147.000,00	147.000,00
599	Outros Recursos Vinculados à Educação (Exerc.Corrente)	138.823,68	138.823,68
600	Transf.Fundo a Fundo de Recursos do SUS provenientes do Governo Federal - Bloco de	1.619.690,35	1.619.690,35
601	Transf.Fundo a Fundo de Recursos do SUS provenientes do Governo Federal - Bloco de	28.158,90	28.158,90
602	Transf.Fundo a Fundo Recursos SUS provenientes Governo Federal-Bloco Manut.Aç	5.232,02	5.232,02
604	Transferências provenientes do Governo Federal destinadas ao vencimento dos agentes	466.947,60	466.947,60
605	Assistência financeira da União destinada à complementação ao pagamento dos passivos	158.550,00	158.550,00
621	Transferências Fundo a Fundo de Recursos do SUS provenientes do Governo Estadual	269.076,15	269.076,15
631	Transferências do Governo Federal referentes a Convênios e Instrumentos Congêneros	40.564,83	40.564,83
632	Transferências do Estado referentes a Convênios e Instrumentos Congêneros vinculados	42.850,50	42.850,50
659	Outros Recursos Vinculados à Saúde (Exerc.Corrente)	37.371,76	37.371,76
660	Transferência de Recursos do Fundo Nacional de Assistência Social - FNAS (Exerc.Corrente)	916.893,60	916.893,60
661	Transferência de Recursos dos Fundos Estaduais de Assistência Social (Exerc.Corrente)	52.500,00	52.500,00
665	Transferências de Convênios e Instrumentos Congêneros vinculados à Assistência Social	2.242,31	2.242,31
700	Outras Transferências de Convênios ou Instrumentos Congêneros da União (Exerc.Corrente)	747.908,21	747.908,21
701	Outras Transferências de Convênios ou Instrumentos Congêneros dos Estados (Exerc.Corrente)	10.477,85	10.477,85
706	Transferência Especial da União (Exerc.Corrente)	1.167.600,00	1.167.600,00
710	Transferência Especial dos Estados (Exerc.Corrente)	508.200,00	508.200,00
715	Transferências Destinadas ao Setor Cultural - LC nº 195/2022 – Art. 5º - Audiovisual	62.370,00	62.370,00
716	Transferências Destinadas ao Setor cultural - LC nº 195/2022 – Art. 8º - Demais Setores	62.370,00	62.370,00
719	Transferências da Política Nacional Aldir Blanc de Fomento à Cultura - Lei nº 14.399/2017	31.500,00	31.500,00
720	Transferências da União Referentes às participações na exploração de Petróleo e Gás	214.136,28	214.136,28
749	Outras vinculações de transferências (Exerc.Corrente)	9.196,06	9.196,06
750	Recursos da Contribuição de Intervenção no Domínio Econômico - CIDE (Exerc.Corrente)	17.639,45	17.639,45
751	Recursos da Contribuição para o Custeio do Serviço de Iluminação Pública - COSIP	68.764,05	68.764,05
754	Recursos de Operações de Crédito (Exerc.Corrente)	210.000,00	210.000,00
TOTAL		48.800.000,00	48.800.000,00

PREFEITURA MUNIC.DE JULIO BORGES

AV ANTONIO RIBEIRO

01612619/0001-10

Exercício: 2026

Página 1

COMPARATIVO DA RECEITA ORÇADA COM ARRECADADA

CODIGO	ESPECIFICAÇÃO	ORÇADA
01	PREFEITURA MUNICIPAL DE JÚLIO BORGES	28.044.921,99
1000.00.0.0.00	RECEITAS CORRENTES.	27.802.743,97
2000.00.0.0.00	RECEITAS DE CAPITAL	2.853.483,74
9000.00.0.0.00	(R) DEDUÇÕES DA RECEITA	-2.611.305,72
03	FUNDO DE DESENVOLVIMENTO DA EDUCAÇÃO BÁSICA	17.114.999,99
1000.00.0.0.00	RECEITAS CORRENTES.	17.114.999,99
04	FUNDO MUNICIPAL DE SAÚDE	2.668.442,11
1000.00.0.0.00	RECEITAS CORRENTES.	2.353.771,91
2000.00.0.0.00	RECEITAS DE CAPITAL	314.670,20
05	FUNDO MUNICIPAL DE ASSISTENCIA SOCIAL	971.635,91
1000.00.0.0.00	RECEITAS CORRENTES.	971.635,91
TOTAL		48.800.000,00

PREFEITURA MUNIC.DE JULIO BORGES

AV ANTONIO RIBEIRO

01612619/0001-10

Exercício: 2026

CONSOLIDAÇÃO GERAL DA DESPESA

CODIGO	ESPECIFICAÇÃO	DOTAÇÃO
01	PREFEITURA MUNICIPAL DE JÚLIO BORGES	22.435.067,20
02	PODER EXECUTIVO	22.435.067,20
02	CÂMARA MUNICIPAL DE JÚLIO BORGES	1.700.000,00
01	PODER LEGISLATIVO	1.700.000,00
03	FUNDO DE DESENVOLVIMENTO DA EDUCAÇÃO BÁSICA	17.114.999,99
02	PODER EXECUTIVO	17.114.999,99
04	FUNDO MUNICIPAL DE SAÚDE	5.020.293,99
02	PODER EXECUTIVO	5.020.293,99
05	FUNDO MUNICIPAL DE ASSISTENCIA SOCIAL	2.529.638,82
02	PODER EXECUTIVO	2.529.638,82
TOTAL		48.800.000,00

PREFEITURA MUNIC.DE JULIO BORGES

AV ANTONIO RIBEIRO - CNPJ:01612619/0001-10

Orçamento Programa - Exercício de 2026

Página 1

QUADRO AUXILIAR DE DETALHAMENTO DA DESPESA

PODER	01	PODER LEGISLATIVO
ORGÃO	01	CÂMARA MUNICIPAL
UNIDADE	00	CÂMARA MUNICIPAL

Aplicacao Programada	Proj/Ativ	Finalidade	Categoria	Detalhada	TotalGrupo	Total Categ.	Total Func.
F.R. - C.A.							
CONTRIBUIÇÃO A ASSOCIAÇÃO DE VEREADORES	01.031.0001.2004.0000						10.395,00
3 DESPESAS CORREN						10.395,00	
3 OUTRAS DESPESAS CORRENTES					10.395,00		
CONTRIBUIÇÕES		1.500.00.999.000	3.3.50.41.00	10.395,00			
REFORMA E/OU AMPLIAÇÃO DO PRÉDIO DA CÂMARA MUNICIPAL	01.031.1003.1001.0000						115.500,00
4 DESPESAS DE CAPIT						115.500,00	
4 INVESTIMENTOS					115.500,00		
OBRAS E INSTALAÇÕES		1.500.00.999.000	4.4.90.51.00	115.500,00			
AQUISIÇÃO DE VEICULO AUTOMOTOR	01.031.1003.1002.0000						103.950,00
4 DESPESAS DE CAPIT						103.950,00	
4 INVESTIMENTOS					103.950,00		
EQUIPAMENTOS E MATERIAL PERMANENTE		1.500.00.999.000	4.4.90.52.00	103.950,00			
MANUTENÇÃO DOS ENCARGOS DA CÂMARA MUNICIPAL	01.031.1003.2001.0000						1.468.930,70
3 DESPESAS CORREN						1.450.566,20	
1 PESSOAL E ENCARGOS SOCIAIS					964.048,97		
CONTRATAÇÃO POR TEMPO DETERMINADO		1.500.00.999.000	3.1.90.04.00	3.927,00			
VENCIMENTOS E VANTAGENS FIXAS - PESSOAL CIVIL		1.500.00.999.000	3.1.90.11.00	784.330,97			
OBRIGAÇÕES PATRONAIS		1.500.00.999.000	3.1.90.13.00	173.250,00			
OUTRAS DESPESAS VARIÁVEIS - PESSOAL CIVIL		1.500.00.999.000	3.1.90.16.00	2.541,00			
3 OUTRAS DESPESAS CORRENTES					486.517,23		
DIÁRIAS - CIVIL		1.500.00.999.000	3.3.90.14.00	92.400,00			
MATERIAL DE CONSUMO		1.500.00.999.000	3.3.90.30.00	92.400,00			
PASSAGENS E DESPESAS COM LOCOMOÇÃO		1.500.00.999.000	3.3.90.33.00	1.346,73			
SERVIÇOS DE CONSULTORIA		1.500.00.999.000	3.3.90.35.00	23.100,00			
OUTROS SERVIÇOS DE TERCEIROS - PESSOA FÍSICA		1.500.00.999.000	3.3.90.36.00	57.750,00			
OUTROS SERVIÇOS DE TERCEIROS - PESSOA JURÍDICA		1.500.00.999.000	3.3.90.39.00	218.250,00			
DESPESAS DE EXERCÍCIOS ANTERIORES		1.500.00.999.000	3.3.90.92.00	1.270,50			
4 DESPESAS DE CAPIT						18.364,50	
4 INVESTIMENTOS					18.364,50		
EQUIPAMENTOS E MATERIAL PERMANENTE		1.500.00.999.000	4.4.90.52.00	18.364,50			
ASSINATURA DE INFORMATIVOS, REVISTAS E JORNAIS	01.031.1003.2005.0000						1.224,30
3 DESPESAS CORREN						1,224,30	
3 OUTRAS DESPESAS CORRENTES					1,224,30		
OUTROS SERVIÇOS DE TERCEIROS - PESSOA JURÍDICA		1.500.00.999.000	3.3.90.39.00	1,224,30			
TOTAL							1.700.000,00

PREFEITURA MUNIC.DE JULIO BORGES

AV ANTONIO RIBEIRO - CNPJ:01612619/0001-10

Orçamento Programa - Exercício de 2026

Página 2

QUADRO AUXILIAR DE DETALHAMENTO DA DESPESA

PODER	02	PODER EXECUTIVO					
ORGÃO	01	GABINETE DO PREFEITO					
UNIDADE	00	GABINETE DO PREFEITO					
Aplicacao Programada	Proj/Ativ	Finalidade	Categoria	Detalhada	TotalGrupo	Total Categ.	Total Func.
		F.R. - C.A.					
ENCARGOS COM ASSESSORIA JURIDICA	03.062.1041.2006.0000						241.265,10
3 DESPESAS CORREN						241.265,10	
1 PESSOAL E ENCARGOS SOCIAIS					2.574,85		
VENCIMENTOS E VANTAGENS FIXAS - PESSOAL CIVIL	1.500.00.999.000	3.1.90.11.00		2.574,85			
3 OUTRAS DESPESAS CORRENTES						238.690,25	
DIÁRIAS - CIVIL	1.500.00.999.000	3.3.90.14.00		47.307,16			
MATERIAL DE CONSUMO	1.500.00.999.000	3.3.90.30.00		7.378,29			
OUTROS SERVIÇOS DE TERCEIROS - PESSOA FÍSICA	1.500.00.999.000	3.3.90.36.00		101.730,09			
OUTROS SERVIÇOS DE TERCEIROS - PESSOA JURÍDICA	1.500.00.999.000	3.3.90.39.00		82.274,71			
MANUTENÇÃO DA JUNTA DE SERVIÇO MILITAR	04.122.1014.2002.0000						130.065,80
3 DESPESAS CORREN						130.065,80	
1 PESSOAL E ENCARGOS SOCIAIS					5.023,47		
VENCIMENTOS E VANTAGENS FIXAS - PESSOAL CIVIL	1.500.00.999.000	3.1.90.11.00		5.023,47			
3 OUTRAS DESPESAS CORRENTES						125.042,33	
DIÁRIAS - CIVIL	1.500.00.999.000	3.3.90.14.00		81.875,40			
MATERIAL DE CONSUMO	1.500.00.999.000	3.3.90.30.00		43.166,93			
MANUTENÇÃO DO GABINETE DO PREFEITO	04.122.1015.2007.0000						726.404,06
3 DESPESAS CORREN						642.849,21	
1 PESSOAL E ENCARGOS SOCIAIS					330.761,45		
CONTRATAÇÃO POR TEMPO DETERMINADO	1.500.00.999.000	3.1.90.04.00		36.888,22			
VENCIMENTOS E VANTAGENS FIXAS - PESSOAL CIVIL	1.500.00.999.000	3.1.90.11.00		285.161,38			
OUTRAS DESPESAS VARIÁVEIS - PESSOAL CIVIL	1.500.00.999.000	3.1.90.16.00		3.100,45			
SENTENÇAS JUDICIAIS	1.500.00.999.000	3.1.90.91.00		2.510,96			
DESPESAS DE EXERCÍCIOS ANTERIORES	1.500.00.999.000	3.1.90.92.00		3.100,44			
3 OUTRAS DESPESAS CORRENTES						312.087,78	
DIÁRIAS - CIVIL	1.500.00.999.000	3.3.90.14.00		79.045,24			
MATERIAL DE CONSUMO	1.500.00.999.000	3.3.90.30.00		119.554,72			
PASSAGENS E DESPESAS COM LOCOMOÇÃO	1.500.00.999.000	3.3.90.33.00		11.066,62			
OUTROS SERVIÇOS DE TERCEIROS - PESSOA FÍSICA	1.500.00.999.000	3.3.90.36.00		55.331,50			
OUTROS SERVIÇOS DE TERCEIROS - PESSOA JURÍDICA	1.500.00.999.000	3.3.90.39.00		36.023,06			
DESPESAS DE EXERCÍCIOS ANTERIORES	1.500.00.999.000	3.3.90.92.00		11.066,62			
4 DESPESAS DE CAPIT						83.554,85	
4 INVESTIMENTOS						83.554,85	
EQUIPAMENTOS E MATERIAL PERMANENTE	1.500.00.999.000	4.4.90.52.00		81.407,95			
EQUIPAMENTOS E MATERIAL PERMANENTE	1.749.05.999.000	4.4.90.52.00		2.146,90			
MANUTENÇÃO DA DIVISÃO DE COMUNICAÇÃO	04.122.1015.2008.0000						548.402,49
3 DESPESAS CORREN						548.402,49	
1 PESSOAL E ENCARGOS SOCIAIS					246.697,01		
VENCIMENTOS E VANTAGENS FIXAS - PESSOAL CIVIL	1.500.00.999.000	3.1.90.11.00		246.697,01			
3 OUTRAS DESPESAS CORRENTES						301.705,48	
DIÁRIAS - CIVIL	1.500.00.999.000	3.3.90.14.00		80.479,23			
MATERIAL DE CONSUMO	1.500.00.999.000	3.3.90.30.00		80.479,23			
OUTROS SERVIÇOS DE TERCEIROS - PESSOA FÍSICA	1.500.00.999.000	3.3.90.36.00		77.898,20			
OUTROS SERVIÇOS DE TERCEIROS - PESSOA JURÍDICA	1.500.00.999.000	3.3.90.39.00		62.848,82			
MANUTENÇÃO DA DIVISÃO DE CERIMONIAL	04.122.1015.2009.0000						468.692,70
3 DESPESAS CORREN						468.692,70	

PREFEITURA MUNIC.DE JULIO BORGES

AV ANTONIO RIBEIRO - CNPJ:01612619/0001-10

Orçamento Programa - Exercício de 2026

Página 3

QUADRO AUXILIAR DE DETALHAMENTO DA DESPESA

PODER	02	PODER EXECUTIVO
ORGÃO	01	GABINETE DO PREFEITO
UNIDADE	00	GABINETE DO PREFEITO

Aplicacao Programada	Proj/Ativ	Finalidade	Categoria	Detalhada	TotalGrupo	Total Categ.	Total Func.
F.R. - C.A.							
MANUTENÇÃO DA DIVISÃO DE CERIMONIAL	04.122.1015.2009.0000						468.692,70
3 DESPESAS CORREN						468.692,70	
3 OUTRAS DESPESAS CORRENTES					468.692,70		
MATERIAL DE CONSUMO		1.500.00.999.000	3.3.90.30.00	78.718,69			
OUTROS SERVIÇOS DE TERCEIROS - PESSOA FÍSICA		1.500.00.999.000	3.3.90.36.00	78.718,69			
OUTROS SERVIÇOS DE TERCEIROS - PESSOA JURÍDICA		1.500.00.999.000	3.3.90.39.00	311.255,32			
AQUISIÇÃO DE VEÍCULO	04.122.1022.1003.0000						154.059,90
4 DESPESAS DE CAPIT						154.059,90	
4 INVESTIMENTOS					154.059,90		
EQUIPAMENTOS E MATERIAL PERMANENTE		1.500.00.999.000	4.4.90.52.00	152.466,52			
EQUIPAMENTOS E MATERIAL PERMANENTE		1.749.05.999.000	4.4.90.52.00	1.593,38			
TOTAL							2.268.890,05

PREFEITURA MUNIC.DE JULIO BORGES

AV ANTONIO RIBEIRO - CNPJ:01612619/0001-10

Orçamento Programa - Exercício de 2026

Página 4

QUADRO AUXILIAR DE DETALHAMENTO DA DESPESA

PODER	02	PODER EXECUTIVO					
ORGÃO	02	SECRETARIA DE ADMINISTRAÇÃO E FINANÇAS					
UNIDADE	00	SECRETARIA DE ADMINISTRAÇÃO E FINANÇAS					
Aplicacao Programada	Proj/Ativ	Finalidade	Categoria	Detalhada	TotalGrupo	Total Categ.	Total Func.
F.R. - C.A.							
MANUTENÇÃO DA SECRETARIA DE ADMINISTRAÇÃO	04.122.1014.2024.0000						2.688.918,78
3	DESPESAS CORREN					2.217.798,00	
1	PESSOAL E ENCARGOS SOCIAIS				448.919,65		
	CONTRATAÇÃO POR TEMPO DETERMINADO	1.500.00.999.000	3.1.90.04.00	2.429,68			
	VENCIMENTOS E VANTAGENS FIXAS - PESSOAL CIVIL	1.500.00.999.000	3.1.90.11.00	409.573,37			
	VENCIMENTOS E VANTAGENS FIXAS - PESSOAL CIVIL	1.720.05.999.000	3.1.90.11.00	7.586,83			
	OBRIGAÇÕES PATRONAIS	1.720.05.999.000	3.1.90.13.00	7.586,84			
	OUTRAS DESPESAS VARIÁVEIS - PESSOAL CIVIL	1.500.00.999.000	3.1.90.16.00	11.066,62			
	SENTENÇAS JUDICIAIS	1.500.00.999.000	3.1.90.91.00	8.165,35			
	DESPESAS DE EXERCÍCIOS ANTERIORES	1.500.00.999.000	3.1.90.92.00	2.510,96			
3	OUTRAS DESPESAS CORRENTES				1.788.878,35		
	DIÁRIAS - CIVIL	1.500.00.999.000	3.3.90.14.00	223.998,05			
	DIÁRIAS - CIVIL	1.720.05.999.000	3.3.90.14.00	30.347,36			
	MATERIAL DE CONSUMO	1.500.00.999.000	3.3.90.30.00	213.272,66			
	MATERIAL DE CONSUMO	1.720.05.999.000	3.3.90.30.00	38.910,13			
	OUTROS SERVIÇOS DE TERCEIROS - PESSOA FÍSICA	1.500.00.999.000	3.3.90.36.00	364.143,71			
	OUTROS SERVIÇOS DE TERCEIROS - PESSOA FÍSICA	1.720.05.999.000	3.3.90.36.00	22.760,60			
	OUTROS SERVIÇOS DE TERCEIROS - PESSOA JURÍDICA	1.500.00.999.000	3.3.90.39.00	800.143,71			
	OUTROS SERVIÇOS DE TERCEIROS - PESSOA JURÍDICA	1.720.05.999.000	3.3.90.39.00	13.656,32			
	SERVIÇOS DE TECNOLOGIA DA INFORMAÇÃO E COMUNICAÇÃO	1.500.00.999.000	3.3.90.40.00	30.347,36			
	DESPESAS DE EXERCÍCIOS ANTERIORES	1.500.00.999.000	3.3.90.92.00	18.443,30			
	INDENIZAÇÕES E RESTITUIÇÕES	1.500.00.999.000	3.3.90.93.00	6.121,50			
	INDENIZAÇÕES E RESTITUIÇÕES	1.700.05.999.000	3.3.90.93.00	6.121,50			
	INDENIZAÇÕES E RESTITUIÇÕES	1.701.05.999.000	3.3.90.93.00	612,15			
4	DESPESAS DE CAPIT					471.120,76	
4	INVESTIMENTOS				471.120,76		
	OBRAS E INSTALAÇÕES	1.500.00.999.000	4.4.90.51.00	224.210,44			
	OBRAS E INSTALAÇÕES	1.720.05.999.000	4.4.90.51.00	72.348,60			
	EQUIPAMENTOS E MATERIAL PERMANENTE	1.500.00.999.000	4.4.90.52.00	152.560,51			
	EQUIPAMENTOS E MATERIAL PERMANENTE	1.700.05.999.000	4.4.90.52.00	985,75			
	EQUIPAMENTOS E MATERIAL PERMANENTE	1.720.05.999.000	4.4.90.52.00	20.939,60			
	EQUIPAMENTOS E MATERIAL PERMANENTE	1.749.05.999.000	4.4.90.52.00	75,86			
ENCARGOS COM TELEFONIA MOVEL	04.122.1014.2028.0000						78.379,34
3	DESPESAS CORREN					78.379,34	
3	OUTRAS DESPESAS CORRENTES				78.379,34		
	OUTROS SERVIÇOS DE TERCEIROS - PESSOA JURÍDICA	1.500.00.999.000	3.3.90.39.00	78.379,34			
ENCARGOS COM TELEFONIA FIXA	04.122.1014.2029.0000						90.113,53
3	DESPESAS CORREN					90.113,53	
3	OUTRAS DESPESAS CORRENTES				90.113,53		
	OUTROS SERVIÇOS DE TERCEIROS - PESSOA JURÍDICA	1.500.00.999.000	3.3.90.39.00	90.113,53			
ENCARGOS COM ENERGIA ELÉTRICA	04.122.1014.2032.0000						169.867,67
3	DESPESAS CORREN					47.520,89	
3	OUTRAS DESPESAS CORRENTES				47.520,89		
	MATERIAL DE CONSUMO	1.751.05.999.000	3.3.90.30.00	15.173,69			
	OUTROS SERVIÇOS DE TERCEIROS - PESSOA JURÍDICA	1.751.05.120.000	3.3.90.39.00	32.347,20			
4	DESPESAS DE CAPIT					122.346,78	

PREFEITURA MUNIC.DE JULIO BORGES

AV ANTONIO RIBEIRO - CNPJ:01612619/0001-10

Orçamento Programa - Exercício de 2026

Página 5

QUADRO AUXILIAR DE DETALHAMENTO DA DESPESA

PODER	02	PODER EXECUTIVO
ORGÃO	02	SECRETARIA DE ADMINISTRAÇÃO E FINANÇAS
UNIDADE	00	SECRETARIA DE ADMINISTRAÇÃO E FINANÇAS

Aplicação Programada	Proj/Ativ	Finalidade	Categoria	Detalhada	TotalGrupo	Total Categ.	Total Func.
		F.R. - C.A.					
ENCARGOS COM ENERGIA ELÉTRICA	04.122.1014.2032.0000						169.867,87
4	4	DESPESAS DE CAPIT				122.346,78	
		INVESTIMENTOS			21.243,16		
		OBRAS E INSTALAÇÕES	1.751.05.120.000	4.4.90.51.00	10.621,58		
		EQUIPAMENTOS E MATERIAL PERMANENTE	1.751.05.120.000	4.4.90.52.00	10.621,58		
6	6	AMORTIZAÇÃO DA DÍVIDA				101.103,62	
		PRINCIPAL DA DÍVIDA CONTRATUAL RESGATADO	1.500.00.999.000	4.6.90.71.00	101.103,62		
ENCARGOS COM FATURA DE FORNECIMENTO DE AGUA	04.122.1014.2033.0000						91.732,19
3	3	DESPESAS CORREN				91.732,19	
		OUTRAS DESPESAS CORRENTES				91.732,19	
		OUTROS SERVIÇOS DE TERCEIROS - PESSOA JURÍDICA	1.500.00.999.000	3.3.90.39.00	91.732,19		
CONSTRUÇÃO, AMPL. OU REFORMA DE PREDIO PUBLICO	04.122.1023.1019.0000						396.085,42
4	4	DESPESAS DE CAPIT				396.085,42	
		INVESTIMENTOS			396.085,42		
		OBRAS E INSTALAÇÕES	1.500.00.999.000	4.4.90.51.00	224.409,57		
		OBRAS E INSTALAÇÕES	1.700.05.999.000	4.4.90.51.00	780,38		
		OBRAS E INSTALAÇÕES	1.749.05.999.000	4.4.90.51.00	75,86		
		AQUISIÇÃO DE IMÓVEIS	1.500.00.999.000	4.4.90.61.00	169.302,24		
		AQUISIÇÃO DE IMÓVEIS	1.700.05.999.000	4.4.90.61.00	1.517,37		
ENCARGOS COM CONTABILIDADE	04.122.1078.2025.0000						817.039,67
3	3	DESPESAS CORREN				817.039,67	
	1	PESSOAL E ENCARGOS SOCIAIS			15.068,83		
		CONTRATAÇÃO POR TEMPO DETERMINADO	1.500.00.999.000	3.1.90.04.00	5.023,47		
		VENCIMENTOS E VANTAGENS FIXAS - PESSOAL CIVIL	1.500.00.999.000	3.1.90.11.00	10.045,36		
	3	OUTRAS DESPESAS CORRENTES			601.970,84		
		DIÁRIAS - CIVIL	1.500.00.999.000	3.3.90.14.00	9.223,24		
		MATERIAL DE CONSUMO	1.500.00.999.000	3.3.90.30.00	316.091,65		
		OUTROS SERVIÇOS DE TERCEIROS - PESSOA JURÍDICA	1.500.00.999.000	3.3.90.39.00	276.655,95		
CONTRIBUIÇÃO COM CNM	04.122.1078.2034.0000						22.133,24
3	3	DESPESAS CORREN				22.133,24	
		OUTRAS DESPESAS CORRENTES				22.133,24	
		CONTRIBUIÇÕES	1.500.00.999.000	3.3.50.41.00	22.133,24		
CONTRIBUIÇÃO A APPM	04.122.1078.2035.0000						64.553,17
3	3	DESPESAS CORREN				64.553,17	
		OUTRAS DESPESAS CORRENTES				64.553,17	
		CONTRIBUIÇÕES	1.500.00.999.000	3.3.50.41.00	64.553,17		
ENC. COM VEIC.DE MATERIAIS DE INTERESSE DO MUNICIPIO	04.122.1137.2031.0000						103.534,97
3	3	DESPESAS CORREN				103.534,97	
		OUTRAS DESPESAS CORRENTES				103.534,97	
		OUTROS SERVIÇOS DE TERCEIROS - PESSOA JURÍDICA	1.500.00.999.000	3.3.90.39.00	103.534,97		

PREFEITURA MUNIC.DE JULIO BORGES

AV ANTONIO RIBEIRO - CNPJ:01612619/0001-10

Orçamento Programa - Exercício de 2026

Página 6

QUADRO AUXILIAR DE DETALHAMENTO DA DESPESA

PODER	02	PODER EXECUTIVO					
ORGÃO	02	SECRETARIA DE ADMINISTRAÇÃO E FINANÇAS					
UNIDADE	00	SECRETARIA DE ADMINISTRAÇÃO E FINANÇAS					
Aplicacao Programada	Proj/Ativ	Finalidade	Categoria	Detalhada	TotalGrupo	Total Categ.	Total Func.
F.R. - C.A.							
ENC. COM VEIC.DE MATERIAIS DE INTERESSE DO MUNICIPIO	04.122.1137.2031.0000						103.534,97
ENCARGOS COM PUBLICAÇÕES DE DOCUMENTOS OFICIAIS	04.122.1138.2030.0000						103.534,97
3 DESPESAS CORREN						103.534,97	
3 OUTRAS DESPESAS CORRENTES					103.534,97		
OUTROS SERVIÇOS DE TERCEIROS - PESSOA JURÍDICA		1.500.00.999.000	3.3.90.39.00	103.534,97			
MANUTENÇÃO DO DEP. DE FORMAÇÃO DE NUCLEOS DE ARTES	11.334.1038.2013.0000						276.232,38
3 DESPESAS CORREN						197.853,02	
3 OUTRAS DESPESAS CORRENTES					197.853,02		
MATERIAL DE CONSUMO		1.500.00.999.000	3.3.90.30.00	85.091,65			
MATERIAL, BEM OU SERVIÇO PARA DISTRIBUIÇÃO GRATUITA		1.500.00.999.000	3.3.90.32.00	9.223,24			
OUTROS SERVIÇOS DE TERCEIROS - PESSOA FÍSICA		1.500.00.999.000	3.3.90.36.00	9.223,24			
OUTROS SERVIÇOS DE TERCEIROS - PESSOA JURÍDICA		1.500.00.999.000	3.3.90.39.00	85.091,65			
OUTROS AUXÍLIOS FINANCEIROS A PESSOAS FÍSICAS		1.500.00.999.000	3.3.90.48.00	9.223,24			
4 DESPESAS DE CAPIT						78.379,36	
4 INVESTIMENTOS					78.379,36		
EQUIPAMENTOS E MATERIAL PERMANENTE		1.500.00.999.000	4.4.90.52.00	76.786,10			
EQUIPAMENTOS E MATERIAL PERMANENTE		1.749.05.999.000	4.4.90.52.00	1.593,26			
AQUISIÇÃO DE VEÍCULO AUTOMOTOR	28.453.1387.1002.0000						1.972,56
4 DESPESAS DE CAPIT						1.972,56	
4 INVESTIMENTOS					1.972,56		
EQUIPAMENTOS E MATERIAL PERMANENTE		1.701.05.999.000	4.4.90.52.00	1.972,56			
ENCARGOS COM PASEP	28.846.1260.2037.0000						623.955,67
3 DESPESAS CORREN						605.512,37	
3 OUTRAS DESPESAS CORRENTES					605.512,37		
OUTROS SERVIÇOS DE TERCEIROS - PESSOA JURÍDICA		1.500.00.999.000	3.3.90.39.00	480.443,30			
OBRIGAÇÕES TRIBUTÁRIAS E CONTRIBUTIVAS		1.500.00.999.000	3.3.90.47.00	125.069,07			
4 DESPESAS DE CAPIT						18.443,30	
6 AMORTIZAÇÃO DA DÍVIDA					18.443,30		
PRINCIPAL DA DÍVIDA CONTRATUAL RESGATADO		1.500.00.999.000	4.6.90.71.00	18.443,30			
ENCARGOS COM INSS	28.846.1283.2036.0000						654.068,08
3 DESPESAS CORREN						454.116,91	
1 PESSOAL E ENCARGOS SOCIAIS					310.950,37		
OBRIGAÇÕES PATRONAIS		1.500.00.999.000	3.1.90.13.00	310.950,37			
3 OUTRAS DESPESAS CORRENTES					143.166,54		
OUTROS SERVIÇOS DE TERCEIROS - PESSOA JURÍDICA		1.500.00.999.000	3.3.90.39.00	143.166,54			
4 DESPESAS DE CAPIT						199.951,17	
6 AMORTIZAÇÃO DA DÍVIDA					199.951,17		
PRINCIPAL DA DÍVIDA CONTRATUAL RESGATADO		1.500.00.999.000	4.6.90.71.00	199.951,17			

PREFEITURA MUNIC.DE JULIO BORGES

AV ANTONIO RIBEIRO - CNPJ:01612619/0001-10

Orçamento Programa - Exercício de 2026

Página 7

QUADRO AUXILIAR DE DETALHAMENTO DA DESPESA

PODER	02	PODER EXECUTIVO
ORGÃO	02	SECRETARIA DE ADMINISTRAÇÃO E FINANÇAS
UNIDADE	00	SECRETARIA DE ADMINISTRAÇÃO E FINANÇAS

Aplicacao Programada	Proj/Ativ	Finalidade	Categoria	Detalhada	TotalGrupo	Total Categ.	Total Func.
----------------------	-----------	------------	-----------	-----------	------------	--------------	-------------

F.R. - C.A.

TOTAL 5.982.121,62

PREFEITURA MUNIC.DE JULIO BORGES

AV ANTONIO RIBEIRO - CNPJ:01612619/0001-10

Orçamento Programa - Exercício de 2026

Página 8

QUADRO AUXILIAR DE DETALHAMENTO DA DESPESA

PODER	02	PODER EXECUTIVO
ORGÃO	03	CONTROLADORIA INTERNA
UNIDADE	00	CONTROLADORIA INTERNA

Aplicacao Programada	Proj/Ativ	Finalidade	Categoria	Detalhada	TotalGrupo	Total Categ.	Total Func.
----------------------	-----------	------------	-----------	-----------	------------	--------------	-------------

F.R. - C.A.

MANUTENÇÃO DA CONTROLADORIA MUNICIPAL	04.124.1093.2022.0000						219.235,89
3 DESPESAS CORREN						134.144,24	
1 PESSOAL E ENCARGOS SOCIAIS					39.830,91		
VENCIMENTOS E VANTAGENS FIXAS - PESSOAL CIVIL	1.500.00.999.000	3.1.90.11.00		39.830,91			
3 OUTRAS DESPESAS CORRENTES						94.313,33	
DIÁRIAS - CIVIL		1.500.00.999.000	3.3.90.14.00	11.066,62			
MATERIAL DE CONSUMO		1.500.00.999.000	3.3.90.30.00	83.246,71			
4 DESPESAS DE CAPIT							85.091,65
4 INVESTIMENTOS					85.091,65		
EQUIPAMENTOS E MATERIAL PERMANENTE	1.500.00.999.000	4.4.90.52.00		85.091,65			
RESERVA DE CONTIGÊNCIA	99.999.9999.2999.0000						52.779,14
9 RESERVA DE CONTI						52.779,14	
9 RESERVA DE CONTINGÊNCIA					52.779,14		
RESERVA DE CONTINGÊNCIA		1.500.00.999.000	9.9.99.99.00	52.779,14			

TOTAL 272.015,03

PREFEITURA MUNIC.DE JULIO BORGES

AV ANTONIO RIBEIRO - CNPJ:01612619/0001-10

Orçamento Programa - Exercício de 2026

Página 9

QUADRO AUXILIAR DE DETALHAMENTO DA DESPESA

PODER	02	PODER EXECUTIVO							
ORGÃO	04	SECRETARIA MUNICIPAL DE EDUCAÇÃO							
UNIDADE	01	SECRETARIA MUNICIPAL DE EDUCAÇÃO							
Aplicacao Programada		Proj/Ativ	Finalidade	Categoria	Detalhada	TotalGrupo	Total Categ.	Total Func.	
			F.R. - C.A.						
AQUISIÇÃO DE ONIBUS ESCOLAR		12.361.1022.1012.0000						172.004,37	
4 DESPESAS DE CAPIT							172.004,37		
4 INVESTIMENTOS						172.004,37			
EQUIPAMENTOS E MATERIAL PERMANENTE			1.500.00.999.000	4.4.90.52.00	149.487,03				
EQUIPAMENTOS E MATERIAL PERMANENTE			1.569.01.999.000	4.4.90.52.00	1.517,34				
EQUIPAMENTOS E MATERIAL PERMANENTE			1.570.01.999.000	4.4.90.52.00	21.000,00				
CONTRUÇÃO, AMPL E REFORMA DE UNIDADE ESCOLAR		12.361.1023.1024.0000						242.867,26	
4 DESPESAS DE CAPIT							242.867,26		
4 INVESTIMENTOS						242.867,26			
OBRAS E INSTALAÇÕES			1.500.00.999.000	4.4.90.51.00	35.312,56				
OBRAS E INSTALAÇÕES			1.599.01.999.000	4.4.90.51.00	133.292,65				
AQUISIÇÃO DE IMÓVEIS			1.500.00.999.000	4.4.90.61.00	72.744,68				
AQUISIÇÃO DE IMÓVEIS			1.569.01.999.000	4.4.90.61.00	1.517,37				
AQUISIÇÃO DE VEICULO		12.361.1161.1011.0000						28.240,02	
4 DESPESAS DE CAPIT							28.240,02		
4 INVESTIMENTOS						28.240,02			
EQUIPAMENTOS E MATERIAL PERMANENTE			1.500.00.999.000	4.4.90.52.00	5.722,65				
EQUIPAMENTOS E MATERIAL PERMANENTE			1.569.01.999.000	4.4.90.52.00	1.517,37				
EQUIPAMENTOS E MATERIAL PERMANENTE			1.570.01.999.000	4.4.90.52.00	21.000,00				
CONTRUÇÃO, AMPL E REFORMA DE UNIDADE ESCOLAR		12.361.1161.1024.0000						44.100,00	
3 DESPESAS CORREN							22.050,00		
3 OUTRAS DESPESAS CORRENTES						22.050,00			
OUTROS SERVIÇOS DE TERCEIROS - PESSOA JURÍDICA			1.706.05.999.000	3.3.90.39.00	11.550,00				
OUTROS SERVIÇOS DE TERCEIROS - PESSOA JURÍDICA			1.710.05.999.000	3.3.90.39.00	10.500,00				
4 DESPESAS DE CAPIT							22.050,00		
4 INVESTIMENTOS						22.050,00			
OBRAS E INSTALAÇÕES			1.706.05.999.000	4.4.90.51.00	11.550,00				
OBRAS E INSTALAÇÕES			1.710.05.999.000	4.4.90.51.00	10.500,00				
CONTRUÇÃO DE CISTERNA EM UNIDADE ESCOLAR		12.361.1161.1027.0000						24.572,30	
4 DESPESAS DE CAPIT							24.572,30		
4 INVESTIMENTOS						24.572,30			
OBRAS E INSTALAÇÕES			1.500.00.999.000	4.4.90.51.00	23.054,93				
OBRAS E INSTALAÇÕES			1.569.01.999.000	4.4.90.51.00	1.517,37				
PERFURAÇÃO DE POÇOS EM UNIDADE ESCOLAR		12.361.1161.1028.0000						5.898,81	
4 DESPESAS DE CAPIT							5.898,81		
4 INVESTIMENTOS						5.898,81			
OBRAS E INSTALAÇÕES			1.500.00.999.000	4.4.90.51.00	4.381,44				
OBRAS E INSTALAÇÕES			1.569.01.999.000	4.4.90.51.00	1.517,37				
CONST. AMPL OU RECUPERAÇÃO DE QUADRA OU GINÁSIO EM ESCOLA MUNICIPAL		12.361.1161.1032.0000						33.845,20	
4 DESPESAS DE CAPIT							33.845,20		

PREFEITURA MUNIC.DE JULIO BORGES

AV ANTONIO RIBEIRO - CNPJ:01612619/0001-10

Orçamento Programa - Exercício de 2026

Página 10

QUADRO AUXILIAR DE DETALHAMENTO DA DESPESA

PODER	02	PODER EXECUTIVO
ORGÃO	04	SECRETARIA MUNICIPAL DE EDUCAÇÃO
UNIDADE	01	SECRETARIA MUNICIPAL DE EDUCAÇÃO

Aplicacao Programada	Proj/Ativ	Finalidade	Categoria	Detalhada	TotalGrupo	Total Categ.	Total Func.
F.R. - C.A.							
CONST. AMPL OU RECUPERAÇÃO DE QUADRA OU GINASIO EM ESCOLA MUNICIPAL	12.361.1161.1032.0000						33.845,20
4 DESPESAS DE CAPIT						33.845,20	
4 INVESTIMENTOS					33.845,20		
OBRAS E INSTALAÇÕES		1.500.00.999.000	4.4.90.51.00	11.327,83			
OBRAS E INSTALAÇÕES		1.569.01.999.000	4.4.90.51.00	1.517,37			
OBRAS E INSTALAÇÕES		1.570.01.999.000	4.4.90.51.00	21.000,00			
MANUTENÇÃO DO ENSINO FUNDAMENTAL	12.361.1161.2067.0000						822.511,53
3 DESPESAS CORREN						797.729,43	
1 PESSOAL E ENCARGOS SOCIAIS					360.323,78		
CONTRATAÇÃO POR TEMPO DETERMINADO		1.500.00.999.000	3.1.90.04.00	14.244,34			
CONTRATAÇÃO POR TEMPO DETERMINADO		1.569.01.999.000	3.1.90.04.00	1.539,86			
VENCIMENTOS E VANTAGENS FIXAS - PESSOAL CIVIL		1.500.00.999.000	3.1.90.11.00	123.169,73			
VENCIMENTOS E VANTAGENS FIXAS - PESSOAL CIVIL		1.569.01.999.000	3.1.90.11.00	1.523,57			
OBRIGAÇÕES PATRONAIS		1.500.00.999.000	3.1.90.13.00	46.109,09			
OBRIGAÇÕES PATRONAIS		1.569.01.999.000	3.1.90.13.00	3.780,24			
SENTENÇAS JUDICIAIS		1.500.00.999.000	3.1.90.91.00	4.611,61			
SENTENÇAS JUDICIAIS		1.569.01.999.000	3.1.90.91.00	1.621,86			
DESPESAS DE EXERCÍCIOS ANTERIORES		1.500.00.999.000	3.1.90.92.00	4.611,61			
DESPESAS DE EXERCÍCIOS ANTERIORES		1.569.01.999.000	3.1.90.92.00	1.621,87			
INDENIZAÇÕES E RESTITUIÇÕES TRABALHISTAS		1.544.01.999.000	3.1.90.94.00	157.500,00			
3 OUTRAS DESPESAS CORRENTES					437.405,65		
DIÁRIAS - CIVIL		1.500.00.999.000	3.3.90.14.00	84.338,88			
DIÁRIAS - CIVIL		1.569.01.999.000	3.3.90.14.00	2.848,70			
MATERIAL DE CONSUMO		1.500.00.999.000	3.3.90.30.00	69.996,78			
MATERIAL DE CONSUMO		1.544.01.999.000	3.3.90.30.00	10.500,00			
MATERIAL DE CONSUMO		1.569.01.999.000	3.3.90.30.00	3.065,16			
PREMIAÇÕES CULTURAIS, ARTÍSTICAS, CIENTÍFICAS, DESPORTI		1.500.00.999.000	3.3.90.31.00	9.221,64			
PREMIAÇÕES CULTURAIS, ARTÍSTICAS, CIENTÍFICAS, DESPORTI		1.569.01.999.000	3.3.90.31.00	2.848,66			
OUTROS SERVIÇOS DE TERCEIROS - PESSOA FÍSICA		1.500.00.999.000	3.3.90.36.00	89.575,66			
OUTROS SERVIÇOS DE TERCEIROS - PESSOA FÍSICA		1.544.01.999.000	3.3.90.36.00	10.500,00			
OUTROS SERVIÇOS DE TERCEIROS - PESSOA FÍSICA		1.569.01.999.000	3.3.90.36.00	2.401,06			
OUTROS SERVIÇOS DE TERCEIROS - PESSOA JURÍDICA		1.500.00.999.000	3.3.90.39.00	97.720,99			
OUTROS SERVIÇOS DE TERCEIROS - PESSOA JURÍDICA		1.544.01.999.000	3.3.90.39.00	10.500,00			
OUTROS SERVIÇOS DE TERCEIROS - PESSOA JURÍDICA		1.569.01.999.000	3.3.90.39.00	5.856,84			
DESPESAS DE EXERCÍCIOS ANTERIORES		1.500.00.999.000	3.3.90.92.00	35.048,01			
DESPESAS DE EXERCÍCIOS ANTERIORES		1.569.01.999.000	3.3.90.92.00	3.183,27			
4 DESPESAS DE CAPIT						24.782,10	
4 INVESTIMENTOS					24.782,10		
OBRAS E INSTALAÇÕES		1.544.01.999.000	4.4.90.51.00	10.500,00			
EQUIPAMENTOS E MATERIAL PERMANENTE		1.500.00.999.000	4.4.90.52.00	3.023,41			
EQUIPAMENTOS E MATERIAL PERMANENTE		1.544.01.999.000	4.4.90.52.00	10.500,00			
EQUIPAMENTOS E MATERIAL PERMANENTE		1.569.01.999.000	4.4.90.52.00	758,69			
MANUTENÇÃO DA SECRETARIA DE EDUCAÇÃO - MAGISTÉRIO	12.361.1161.2100.0000						1.092,52
3 DESPESAS CORREN						1,092,52	
1 PESSOAL E ENCARGOS SOCIAIS					1,092,52		
VENCIMENTOS E VANTAGENS FIXAS - PESSOAL CIVIL		1.599.01.999.000	3.1.90.11.00	546,26			
OBRIGAÇÕES PATRONAIS		1.599.01.999.000	3.1.90.13.00	546,26			

PREFEITURA MUNIC.DE JULIO BORGES

AV ANTONIO RIBEIRO - CNPJ:01612619/0001-10

Orçamento Programa - Exercício de 2026

Página 11

QUADRO AUXILIAR DE DETALHAMENTO DA DESPESA

PODER	02	PODER EXECUTIVO					
ORGÃO	04	SECRETARIA MUNICIPAL DE EDUCAÇÃO					
UNIDADE	01	SECRETARIA MUNICIPAL DE EDUCAÇÃO					
Aplicacao Programada		Proj/Ativ	Finalidade	Categoria	Detalhada	TotalGrupo	Total Categ. Total Func.
			F.R. - C.A.				
MANUTENÇÃO DA SECRETARIA DE EDUCAÇÃO - MAGISTÉRIO		12.361.1161.2100.0000					1.092,52
MANUTENÇÃO DA SECRETARIA DE EDUCAÇÃO - ADMINISTRATIVO		12.361.1161.2101.0000					2.799,77
3 DESPESAS CORREN							1.707,25
3 OUTRAS DESPESAS CORRENTES						1.707,25	
DIÁRIAS - CIVIL			1.599.01.999.000	3.3.90.14.00	614,73		
OUTROS SERVIÇOS DE TERCEIROS - PESSOA FÍSICA			1.599.01.999.000	3.3.90.36.00	546,26		
OUTROS SERVIÇOS DE TERCEIROS - PESSOA JURÍDICA			1.599.01.999.000	3.3.90.39.00	546,26		
4 DESPESAS DE CAPIT							1.092,52
4 INVESTIMENTOS						1.092,52	
OBRAS E INSTALAÇÕES			1.599.01.999.000	4.4.90.51.00	546,26		
EQUIPAMENTOS E MATERIAL PERMANENTE			1.599.01.999.000	4.4.90.52.00	546,26		
MANUTENÇÃO DO PROGRAMA QSE		12.361.1383.2096.0000					137.563,98
3 DESPESAS CORREN							104.948,35
3 OUTRAS DESPESAS CORRENTES						104.948,35	
MATERIAL DE CONSUMO			1.550.01.999.000	3.3.90.30.00	63.729,47		
OUTROS SERVIÇOS DE TERCEIROS - PESSOA FÍSICA			1.550.01.999.000	3.3.90.36.00	30.347,36		
OUTROS SERVIÇOS DE TERCEIROS - PESSOA JURÍDICA			1.550.01.999.000	3.3.90.39.00	10.871,52		
4 DESPESAS DE CAPIT							32.615,63
4 INVESTIMENTOS						32.615,63	
OBRAS E INSTALAÇÕES			1.550.01.999.000	4.4.90.51.00	10.500,00		
EQUIPAMENTOS E MATERIAL PERMANENTE			1.550.01.999.000	4.4.90.52.00	22.115,63		
MANUTENÇÃO DO PROGRAMA DE ALIMENTAÇÃO ESCOLAR - PNAE		12.361.1384.2097.0000					287.410,08
3 DESPESAS CORREN							287.410,08
3 OUTRAS DESPESAS CORRENTES						287.410,08	
MATERIAL DE CONSUMO			1.552.01.999.000	3.3.90.30.00	287.410,08		
MANUTENÇÃO DO PROGRAMA DE TRANSPORTE ESCOLAR - PNATE		12.361.1385.2098.0000					413.769,16
3 DESPESAS CORREN							413.769,16
3 OUTRAS DESPESAS CORRENTES						413.769,16	
MATERIAL DE CONSUMO			1.553.01.999.000	3.3.90.30.00	8.899,05		
OUTROS SERVIÇOS DE TERCEIROS - PESSOA FÍSICA			1.553.01.999.000	3.3.90.36.00	134.039,21		
OUTROS SERVIÇOS DE TERCEIROS - PESSOA JURÍDICA			1.553.01.999.000	3.3.90.39.00	270.830,90		
MANUTENÇÃO DO PROGRAMA DINHEIRO DIRETO NA ESCOLA - PDDE		12.361.1386.2099.0000					16.479,49
3 DESPESAS CORREN							4.703,83
3 OUTRAS DESPESAS CORRENTES						4.703,83	
MATERIAL DE CONSUMO			1.551.01.999.000	3.3.90.30.00	1.896,70		
OUTROS SERVIÇOS DE TERCEIROS - PESSOA FÍSICA			1.551.01.200.000	3.3.90.36.00	1.820,83		
OUTROS SERVIÇOS DE TERCEIROS - PESSOA JURÍDICA			1.551.01.200.000	3.3.90.39.00	986,30		
4 DESPESAS DE CAPIT							11.775,66
4 INVESTIMENTOS						11.775,66	
OBRAS E INSTALAÇÕES			1.551.01.999.000	4.4.90.51.00	10.500,00		
EQUIPAMENTOS E MATERIAL PERMANENTE			1.551.01.999.000	4.4.90.52.00	1.275,66		

PREFEITURA MUNIC.DE JULIO BORGES

AV ANTONIO RIBEIRO - CNPJ:01612619/0001-10

Orçamento Programa - Exercício de 2026

Página 12

QUADRO AUXILIAR DE DETALHAMENTO DA DESPESA

PODER	02	PODER EXECUTIVO
ORGÃO	04	SECRETARIA MUNICIPAL DE EDUCAÇÃO
UNIDADE	01	SECRETARIA MUNICIPAL DE EDUCAÇÃO

Aplicação Programada	Proj/Ativ	Finalidade	Categoria	Detalhada	Total Grupo	Total Categ.	Total Func.
F.R. - C.A.							
MANUTENÇÃO DO PROGRAMA DINHEIRO DIRETO NA ESCOLA - PDDE	12.361.1388.2099.0000						18.479,49
AQUISIÇÃO DE ONIBUS ESCOLAR	12.365.1022.1012.0000						21.000,00
4 DESPESAS DE CAPIT						21.000,00	
4 INVESTIMENTOS					21.000,00		
EQUIPAMENTOS E MATERIAL PERMANENTE		1.570.01.999.000	4.4.90.52.00	21.000,00			
CONSTRUÇÃO, AMPL OU REFORMA DE CRECHE	12.385.1023.1023.0000						77.848,11
4 DESPESAS DE CAPIT						77.848,11	
4 INVESTIMENTOS					77.848,11		
OBRAS E INSTALAÇÕES		1.500.00.200.000	4.4.90.51.00	46.109,09			
OBRAS E INSTALAÇÕES		1.569.01.999.000	4.4.90.51.00	758,69			
OBRAS E INSTALAÇÕES		1.570.01.999.000	4.4.90.51.00	21.000,00			
AQUISIÇÃO DE IMÓVEIS		1.500.00.200.000	4.4.90.61.00	9.221,64			
AQUISIÇÃO DE IMÓVEIS		1.569.01.999.000	4.4.90.61.00	758,69			
CONSTRUÇÃO, AMPL OU REFORMA DE CRECHE	12.365.1145.1023.0000						189.000,00
3 DESPESAS CORREN						73.500,00	
3 OUTRAS DESPESAS CORRENTES					73.500,00		
OUTROS SERVIÇOS DE TERCEIROS - PESSOA JURÍDICA		1.706.05.999.000	3.3.90.39.00	63.000,00			
OUTROS SERVIÇOS DE TERCEIROS - PESSOA JURÍDICA		1.710.05.999.000	3.3.90.39.00	10.500,00			
4 DESPESAS DE CAPIT						115.500,00	
4 INVESTIMENTOS					115.500,00		
OBRAS E INSTALAÇÕES		1.706.05.999.000	4.4.90.51.00	105.000,00			
OBRAS E INSTALAÇÕES		1.710.05.999.000	4.4.90.51.00	10.500,00			
CONST. AMPL OU RECUPERAÇÃO DE QUADRA OU GINÁSIO EM ESCOLA MUNICIPAL	12.365.1145.1032.0000						21.000,00
4 DESPESAS DE CAPIT						21.000,00	
4 INVESTIMENTOS					21.000,00		
OBRAS E INSTALAÇÕES		1.570.01.999.000	4.4.90.51.00	21.000,00			
MANUTENÇÃO DO ENSINO INFANTIL	12.365.1145.2066.0000						451.669,41
3 DESPESAS CORREN						429.364,46	
1 PESSOAL E ENCARGOS SOCIAIS					135.036,45		
CONTRATAÇÃO POR TEMPO DETERMINADO		1.500.00.200.000	3.1.90.04.00	9.221,64			
CONTRATAÇÃO POR TEMPO DETERMINADO		1.569.01.999.000	3.1.90.04.00	1.353,84			
VENCIMENTOS E VANTAGENS FIXAS - PESSOAL CIVIL		1.500.00.200.000	3.1.90.11.00	18.444,10			
VENCIMENTOS E VANTAGENS FIXAS - PESSOAL CIVIL		1.569.01.999.000	3.1.90.11.00	1.016,87			
INDENIZAÇÕES E RESTITUIÇÕES TRABALHISTAS		1.544.01.999.000	3.1.90.94.00	52.500,00			
INDENIZAÇÕES E RESTITUIÇÕES TRABALHISTAS		1.544.01.999.000	3.1.90.94.00	52.500,00			

PREFEITURA MUNIC.DE JULIO BORGES

AV ANTONIO RIBEIRO - CNPJ:01612619/0001-10

Orçamento Programa - Exercício de 2026

Página 13

QUADRO AUXILIAR DE DETALHAMENTO DA DESPESA

PODER	02	PODER EXECUTIVO					
ORGÃO	04	SECRETARIA MUNICIPAL DE EDUCAÇÃO					
UNIDADE	01	SECRETARIA MUNICIPAL DE EDUCAÇÃO					
Aplicacao Programada	Proj/Ativ	Finalidade	Categoria	Detalhada	TotalGrupo	Total Categ.	Total Func.
F.R. - C.A.							
MANUTENÇÃO DO ENSINO INFANTIL	12.365.1145.2066.0000						451.689,41
3 DESPESAS CORREN						429.364,46	
3 OUTRAS DESPESAS CORRENTES					294.328,01		
MATERIAL DE CONSUMO	1.500.00.200.000	3.3.90.30.00		13.833,30			
MATERIAL DE CONSUMO	1.544.01.999.000	3.3.90.30.00		5.250,00			
MATERIAL DE CONSUMO	1.544.01.999.000	3.3.90.30.00		5.250,00			
MATERIAL DE CONSUMO	1.569.01.999.000	3.3.90.30.00		1.185,75			
OUTROS SERVIÇOS DE TERCEIROS - PESSOA FÍSICA	1.500.00.200.000	3.3.90.36.00		124.721,64			
OUTROS SERVIÇOS DE TERCEIROS - PESSOA FÍSICA	1.544.01.999.000	3.3.90.36.00		5.250,00			
OUTROS SERVIÇOS DE TERCEIROS - PESSOA FÍSICA	1.544.01.999.000	3.3.90.36.00		5.250,00			
OUTROS SERVIÇOS DE TERCEIROS - PESSOA FÍSICA	1.569.01.999.000	3.3.90.36.00		1.353,84			
OUTROS SERVIÇOS DE TERCEIROS - PESSOA JURÍDICA	1.500.00.200.000	3.3.90.39.00		120.111,61			
OUTROS SERVIÇOS DE TERCEIROS - PESSOA JURÍDICA	1.544.01.999.000	3.3.90.39.00		5.250,00			
OUTROS SERVIÇOS DE TERCEIROS - PESSOA JURÍDICA	1.544.01.999.000	3.3.90.39.00		5.250,00			
OUTROS SERVIÇOS DE TERCEIROS - PESSOA JURÍDICA	1.569.01.999.000	3.3.90.39.00		1.621,87			
4 DESPESAS DE CAPIT						22.304,95	
4 INVESTIMENTOS					22.304,95		
OBRAS E INSTALAÇÕES	1.544.01.999.000	4.4.90.51.00		5.250,00			
OBRAS E INSTALAÇÕES	1.544.01.999.000	4.4.90.51.00		5.250,00			
EQUIPAMENTOS E MATERIAL PERMANENTE	1.544.01.999.000	4.4.90.52.00		5.250,00			
EQUIPAMENTOS E MATERIAL PERMANENTE	1.544.01.999.000	4.4.90.52.00		5.250,00			
EQUIPAMENTOS E MATERIAL PERMANENTE	1.569.01.999.000	4.4.90.52.00		758,69			
EQUIPAMENTOS E MATERIAL PERMANENTE	1.599.01.999.000	4.4.90.52.00		546,26			
AQUISIÇÃO DE VEICULO	12.365.1161.1011.0000						21.000,00
4 DESPESAS DE CAPIT						21.000,00	
4 INVESTIMENTOS					21.000,00		
EQUIPAMENTOS E MATERIAL PERMANENTE	1.570.01.999.000	4.4.90.52.00		21.000,00			
MANUTENÇÃO DA SECRETARIA DE EDUCAÇÃO - MAGISTÉRIO	12.365.1162.2100.0000						1.092,48
3 DESPESAS CORREN						1.092,48	
1 PESSOAL E ENCARGOS SOCIAIS					1.092,48		
VENCIMENTOS E VANTAGENS FIXAS - PESSOAL CIVIL	1.599.01.999.000	3.1.90.11.00		546,26			
OBRIGAÇÕES PATRONAIS	1.599.01.999.000	3.1.90.13.00		546,22			
MANUTENÇÃO DO PROGRAMA DE ALIMENTAÇÃO ESCOLAR - PNAE	12.365.1384.2097.0000						105.000,00
3 DESPESAS CORREN						105.000,00	
3 OUTRAS DESPESAS CORRENTES					105.000,00		
MATERIAL DE CONSUMO	1.552.01.999.000	3.3.90.30.00		52.500,00			
MATERIAL DE CONSUMO	1.552.01.999.000	3.3.90.30.00		52.500,00			
MANUTENÇÃO DO PROGRAMA DE TRANSPORTE ESCOLAR - PNATE	12.365.1385.2098.0000						63.000,00
3 DESPESAS CORREN						63.000,00	

PREFEITURA MUNIC.DE JULIO BORGES

AV ANTONIO RIBEIRO - CNPJ:01612619/0001-10

Orçamento Programa - Exercício de 2026

Página 14

QUADRO AUXILIAR DE DETALHAMENTO DA DESPESA

PODER	02	PODER EXECUTIVO
ORGÃO	04	SECRETARIA MUNICIPAL DE EDUCAÇÃO
UNIDADE	01	SECRETARIA MUNICIPAL DE EDUCAÇÃO

Aplicacao Programada	Proj/Ativ	Finalidade	Categoria	Detalhada	TotalGrupo	Total Categ.	Total Func.
F.R. - C.A.							
MANUTENÇÃO DO PROGRAMA DE TRANSPORTE ESCOLAR - PNATE	12.365.1385.2098.0000						63.000,00
3 DESPESAS CORREN						63.000,00	
3 OUTRAS DESPESAS CORRENTES					63.000,00		
MATERIAL DE CONSUMO		1.553.01.999.000	3.3.90.30.00	10.500,00			
MATERIAL DE CONSUMO		1.553.01.999.000	3.3.90.30.00	10.500,00			
OUTROS SERVIÇOS DE TERCEIROS - PESSOA FÍSICA		1.553.01.999.000	3.3.90.36.00	10.500,00			
OUTROS SERVIÇOS DE TERCEIROS - PESSOA FÍSICA		1.553.01.999.000	3.3.90.36.00	10.500,00			
OUTROS SERVIÇOS DE TERCEIROS - PESSOA JURÍDICA		1.553.01.999.000	3.3.90.39.00	10.500,00			
OUTROS SERVIÇOS DE TERCEIROS - PESSOA JURÍDICA		1.553.01.999.000	3.3.90.39.00	10.500,00			
MANUTENÇÃO DO ENSINO DE JOVENS E ADULTO	12.366.1160.2070.0000						439.885,91
3 DESPESAS CORREN						393.229,31	
1 PESSOAL E ENCARGOS SOCIAIS					73.902,69		
VENCIMENTOS E VANTAGENS FIXAS - PESSOAL CIVIL		1.500.00.200.000	3.1.90.11.00	9.221,64			
VENCIMENTOS E VANTAGENS FIXAS - PESSOAL CIVIL		1.569.01.999.000	3.1.90.11.00	1.353,84			
OBRIGAÇÕES PATRONAIS		1.500.00.200.000	3.1.90.13.00	10.144,13			
OBRIGAÇÕES PATRONAIS		1.569.01.999.000	3.1.90.13.00	683,08			
INDENIZAÇÕES E RESTITUIÇÕES TRABALHISTAS		1.544.01.999.000	3.1.90.94.00	52.500,00			
3 OUTRAS DESPESAS CORRENTES					319.326,62		
DIÁRIAS - CIVIL		1.500.00.200.000	3.3.90.14.00	2.305,39			
DIÁRIAS - CIVIL		1.569.01.999.000	3.3.90.14.00	2.305,39			
MATERIAL DE CONSUMO		1.500.00.200.000	3.3.90.30.00	122.877,47			
MATERIAL DE CONSUMO		1.544.01.999.000	3.3.90.30.00	21.000,00			
MATERIAL DE CONSUMO		1.569.01.999.000	3.3.90.30.00	1.102,92			
OUTROS SERVIÇOS DE TERCEIROS - PESSOA FÍSICA		1.500.00.200.000	3.3.90.36.00	65.127,47			
OUTROS SERVIÇOS DE TERCEIROS - PESSOA FÍSICA		1.544.01.999.000	3.3.90.36.00	21.000,00			
OUTROS SERVIÇOS DE TERCEIROS - PESSOA FÍSICA		1.569.01.999.000	3.3.90.36.00	1.742,05			
OUTROS SERVIÇOS DE TERCEIROS - PESSOA JURÍDICA		1.500.00.200.000	3.3.90.39.00	60.055,39			
OUTROS SERVIÇOS DE TERCEIROS - PESSOA JURÍDICA		1.544.01.999.000	3.3.90.39.00	21.000,00			
OUTROS SERVIÇOS DE TERCEIROS - PESSOA JURÍDICA		1.569.01.999.000	3.3.90.39.00	810,54			
4 DESPESAS DE CAPIT						46.656,60	
4 INVESTIMENTOS					46.656,60		
OBRAS E INSTALAÇÕES		1.544.01.999.000	4.4.90.51.00	21.000,00			
EQUIPAMENTOS E MATERIAL PERMANENTE		1.500.00.200.000	4.4.90.52.00	4.611,61			
EQUIPAMENTOS E MATERIAL PERMANENTE		1.544.01.999.000	4.4.90.52.00	21.000,00			
EQUIPAMENTOS E MATERIAL PERMANENTE		1.569.01.999.000	4.4.90.52.00	44,99			
TOTAL							3.623.650,40

PREFEITURA MUNIC.DE JULIO BORGES

AV ANTONIO RIBEIRO - CNPJ:01612619/0001-10

Orçamento Programa - Exercício de 2026

Página 15

QUADRO AUXILIAR DE DETALHAMENTO DA DESPESA

PODER	02	PODER EXECUTIVO					
ORGÃO	04	SECRETARIA MUNICIPAL DE EDUCAÇÃO					
UNIDADE	02	DEPARTAMENTO DE ESPORTE, LAZER E CULTURA					
Aplicacao Programada	Proj/Ativ	Finalidade	Categoria	Detalhada	TotalGrupo	Total Categ.	Total Func.
F.R. - C.A.							
MANUTENÇÃO DA BIBLIOTECA MUNICIPAL	13.391.1130.2079.0000						40.180,34
3 DESPESAS CORREN						36.888,22	
3 OUTRAS DESPESAS CORRENTES					36.888,22		
MATERIAL DE CONSUMO	1.500.00.999.000	3.3.90.30.00		36.888,22			
4 DESPESAS DE CAPIT						3.292,12	
4 INVESTIMENTOS						3.292,12	
EQUIPAMENTOS E MATERIAL PERMANENTE	1.500.00.999.000	4.4.90.52.00		917,69			
EQUIPAMENTOS E MATERIAL PERMANENTE	1.700.05.999.000	4.4.90.52.00		2.298,57			
EQUIPAMENTOS E MATERIAL PERMANENTE	1.749.05.999.000	4.4.90.52.00		75,86			
CONSTRUÇÃO, AMPL OU REFORMA DE CENTRO CULTURAL	13.392.1023.1025.0000						242.009,53
4 DESPESAS DE CAPIT						242.009,53	
4 INVESTIMENTOS						242.009,53	
OBRAS E INSTALAÇÕES	1.500.00.999.000	4.4.90.51.00		152.899,29			
OBRAS E INSTALAÇÕES	1.700.05.999.000	4.4.90.51.00		582,99			
OBRAS E INSTALAÇÕES	1.749.05.999.000	4.4.90.51.00		75,86			
AQUISIÇÃO DE IMÓVEIS	1.500.00.999.000	4.4.90.61.00		86.935,02			
AQUISIÇÃO DE IMÓVEIS	1.700.05.999.000	4.4.90.61.00		1.517,37			
CONTRUÇÃO, AMPL OU REFORMA DE BIBLIOTECA	13.392.1023.1026.0000						165.307,98
4 DESPESAS DE CAPIT						165.307,98	
4 INVESTIMENTOS						165.307,98	
OBRAS E INSTALAÇÕES	1.500.00.999.000	4.4.90.51.00		77.029,87			
OBRAS E INSTALAÇÕES	1.700.05.999.000	4.4.90.51.00		1.593,23			
OBRAS E INSTALAÇÕES	1.749.05.999.000	4.4.90.51.00		75,86			
AQUISIÇÃO DE IMÓVEIS	1.500.00.999.000	4.4.90.61.00		85.091,65			
AQUISIÇÃO DE IMÓVEIS	1.700.05.999.000	4.4.90.61.00		1.517,37			
MANUTENÇÃO DA DIFUSÃO CULTURAL	13.392.1130.2078.0000						479.331,31
3 DESPESAS CORREN						390.376,12	
1 PESSOAL E ENCARGOS SOCIAIS					101.441,36		
CONTRATAÇÃO POR TEMPO DETERMINADO	1.500.00.999.000	3.1.90.04.00		18.443,30			
VENCIMENTOS E VANTAGENS FIXAS - PESSOAL CIVIL	1.500.00.999.000	3.1.90.11.00		73.774,82			
OBRIGAÇÕES PATRONAIS	1.500.00.999.000	3.1.90.13.00		9.223,24			
3 OUTRAS DESPESAS CORRENTES					288.934,76		
DIÁRIAS - CIVIL	1.500.00.999.000	3.3.90.14.00		11.066,62			
MATERIAL DE CONSUMO	1.500.00.999.000	3.3.90.30.00		98.001,66			
MATERIAL DE CONSUMO	1.719.00.999.000	3.3.90.30.00		5.250,00			
PREMIAÇÕES CULTURAIS, ARTÍSTICAS, CIENTÍFICAS, DESPORTI	1.500.00.999.000	3.3.90.31.00		27.666,54			
OUTROS SERVIÇOS DE TERCEIROS - PESSOA FÍSICA	1.500.00.999.000	3.3.90.36.00		36.888,22			
OUTROS SERVIÇOS DE TERCEIROS - PESSOA FÍSICA	1.719.00.999.000	3.3.90.36.00		5.250,00			
OUTROS SERVIÇOS DE TERCEIROS - PESSOA JURÍDICA	1.500.00.999.000	3.3.90.39.00		94.311,72			
OUTROS SERVIÇOS DE TERCEIROS - PESSOA JURÍDICA	1.719.00.999.000	3.3.90.39.00		5.250,00			
OUTROS AUXÍLIOS FINANCEIROS A PESSOAS FÍSICAS	1.719.00.999.000	3.3.90.48.00		5.250,00			
4 DESPESAS DE CAPIT						88.955,19	

PREFEITURA MUNIC.DE JULIO BORGES

AV ANTONIO RIBEIRO - CNPJ:01612619/0001-10

Orçamento Programa - Exercício de 2026

Página 16

QUADRO AUXILIAR DE DETALHAMENTO DA DESPESA

PODER	02	PODER EXECUTIVO
ORGÃO	04	SECRETARIA MUNICIPAL DE EDUCAÇÃO
UNIDADE	02	DEPARTAMENTO DE ESPORTE, LAZER E CULTURA

Aplicação Programada	Proj/Ativ	Finalidade	Categoria	Detalhada	TotalGrupo	Total Categ.	Total Func.
F.R. - C.A.							
MANUTENÇÃO DA DIFUSÃO CULTURAL	13.392.1130.2078.0000						479.331,31
4 DESPESAS DE CAPIT						88.955,19	
4 INVESTIMENTOS					88.955,19		
OBRAS E INSTALAÇÕES		1.719.00.999.000	4.4.90.51.00	5.250,00			
EQUIPAMENTOS E MATERIAL PERMANENTE		1.500.00.999.000	4.4.90.52.00	76.786,10			
EQUIPAMENTOS E MATERIAL PERMANENTE		1.700.05.999.000	4.4.90.52.00	1.593,23			
EQUIPAMENTOS E MATERIAL PERMANENTE		1.719.00.999.000	4.4.90.52.00	5.250,00			
EQUIPAMENTOS E MATERIAL PERMANENTE		1.749.05.999.000	4.4.90.52.00	75,86			
EDITAL 001 - PRODUÇÃO AUDIOVISUAL	13.392.1130.2104.0000						20.790,00
3 DESPESAS CORREN						20.790,00	
3 OUTRAS DESPESAS CORRENTES					20.790,00		
MATERIAL DE CONSUMO		1.715.00.999.000	3.3.90.30.00	6.930,00			
OUTROS SERVIÇOS DE TERCEIROS - PESSOA FÍSICA		1.715.00.999.000	3.3.90.36.00	6.930,00			
OUTROS SERVIÇOS DE TERCEIROS - PESSOA JURÍDICA		1.715.00.999.000	3.3.90.39.00	6.930,00			
EDITAL 002 - REFORMAS E MANUTENÇÃO	13.392.1130.2105.0000						20.790,00
3 DESPESAS CORREN						20.790,00	
3 OUTRAS DESPESAS CORRENTES					20.790,00		
MATERIAL DE CONSUMO		1.715.00.999.000	3.3.90.30.00	6.930,00			
OUTROS SERVIÇOS DE TERCEIROS - PESSOA FÍSICA		1.715.00.999.000	3.3.90.36.00	6.930,00			
OUTROS SERVIÇOS DE TERCEIROS - PESSOA JURÍDICA		1.715.00.999.000	3.3.90.39.00	6.930,00			
EDITAL 003 - FORMAÇÃO, QUALIFICAÇÃO E DIFUSÃO	13.392.1130.2106.0000						20.790,00
3 DESPESAS CORREN						20.790,00	
3 OUTRAS DESPESAS CORRENTES					20.790,00		
MATERIAL DE CONSUMO		1.715.00.999.000	3.3.90.30.00	6.930,00			
OUTROS SERVIÇOS DE TERCEIROS - PESSOA FÍSICA		1.715.00.999.000	3.3.90.36.00	6.930,00			
OUTROS SERVIÇOS DE TERCEIROS - PESSOA JURÍDICA		1.715.00.999.000	3.3.90.39.00	6.930,00			
EDITAIS OUTROS - DEMAIS ÁREAS CULTURAIS	13.392.1130.2107.0000						62.370,00
3 DESPESAS CORREN						62.370,00	
3 OUTRAS DESPESAS CORRENTES					62.370,00		
MATERIAL DE CONSUMO		1.716.00.999.000	3.3.90.30.00	20.790,00			
OUTROS SERVIÇOS DE TERCEIROS - PESSOA FÍSICA		1.716.00.999.000	3.3.90.36.00	20.790,00			
OUTROS SERVIÇOS DE TERCEIROS - PESSOA JURÍDICA		1.716.00.999.000	3.3.90.39.00	20.790,00			
MANUTENÇÃO DO DESPORTO E LAZER	27.812.1125.2069.0000						728.041,83
3 DESPESAS CORREN						724.197,75	
1 PESSOAL E ENCARGOS SOCIAIS					97.751,43		
CONTRATAÇÃO POR TEMPO DETERMINADO		1.500.00.999.000	3.1.90.04.00	18.443,30			
VENCIMENTOS E VANTAGENS FIXAS - PESSOAL CIVIL		1.500.00.999.000	3.1.90.11.00	73.774,82			
OUTRAS DESPESAS VARIÁVEIS - PESSOAL CIVIL		1.500.00.999.000	3.1.90.16.00	5.533,31			
3 OUTRAS DESPESAS CORRENTES					626.446,32		
DIÁRIAS - CIVIL		1.500.00.999.000	3.3.90.14.00	11.066,62			
MATERIAL DE CONSUMO		1.500.00.999.000	3.3.90.30.00	343.756,61			
PREMIAÇÕES CULTURAIS, ARTÍSTICAS, CIENTÍFICAS, DESPORTI		1.500.00.999.000	3.3.90.31.00	36.888,22			
OUTROS SERVIÇOS DE TERCEIROS - PESSOA FÍSICA		1.500.00.999.000	3.3.90.36.00	131.199,90			
OUTROS SERVIÇOS DE TERCEIROS - PESSOA JURÍDICA		1.500.00.999.000	3.3.90.39.00	103.534,97			
4 DESPESAS DE CAPIT						3.843,88	

PREFEITURA MUNIC.DE JULIO BORGES

AV ANTONIO RIBEIRO - CNPJ:01612619/0001-10

Orçamento Programa - Exercício de 2026

Página 17

QUADRO AUXILIAR DE DETALHAMENTO DA DESPESA

Aplicacao Programada	Proj/Ativ	Finalidade	Categoria	Detalhada	TotalGrupo	Total Categ.	Total Func.
F.R. - C.A.							
MANUTENÇÃO DO DESPORTO E LAZER	27.812.1125.2069.0000						728.041,63
4 DESPESAS DE CAPIT						3.843,88	
4 INVESTIMENTOS					3.843,88		
EQUIPAMENTOS E MATERIAL PERMANENTE		1.500.00.999.000	4.4.90.52.00	581,53			
EQUIPAMENTOS E MATERIAL PERMANENTE		1.700.05.999.000	4.4.90.52.00	3.186,49			
EQUIPAMENTOS E MATERIAL PERMANENTE		1.749.05.999.000	4.4.90.52.00	75,86			
CONSTRUÇÃO DE QUADRA OU GINÁSIO	27.813.1125.1048.0000						176.106,90
3 DESPESAS CORREN						42.000,00	
3 OUTRAS DESPESAS CORRENTES					42.000,00		
OUTROS SERVIÇOS DE TERCEIROS - PESSOA JURÍDICA		1.706.05.999.000	3.3.90.39.00	21.000,00			
OUTROS SERVIÇOS DE TERCEIROS - PESSOA JURÍDICA		1.710.05.999.000	3.3.90.39.00	21.000,00			
4 DESPESAS DE CAPIT						134.106,90	
4 INVESTIMENTOS					134.106,90		
OBRAS E INSTALAÇÕES		1.500.00.999.000	4.4.90.51.00	58.923,68			
OBRAS E INSTALAÇÕES		1.700.05.999.000	4.4.90.51.00	1.607,36			
OBRAS E INSTALAÇÕES		1.706.05.999.000	4.4.90.51.00	52.500,00			
OBRAS E INSTALAÇÕES		1.710.05.999.000	4.4.90.51.00	21.000,00			
OBRAS E INSTALAÇÕES		1.749.05.999.000	4.4.90.51.00	75,86			
TOTAL							1.955.717,69

PREFEITURA MUNIC.DE JULIO BORGES

AV ANTONIO RIBEIRO - CNPJ:01612619/0001-10

Orçamento Programa - Exercício de 2026

Página 18

QUADRO AUXILIAR DE DETALHAMENTO DA DESPESA

PODER	02	PODER EXECUTIVO
ORGÃO	04	SECRETARIA MUNICIPAL DE EDUCAÇÃO
UNIDADE	03	FUNDEB

Aplicacao Programada	Proj/Ativ	Finalidade	Categoria	Detalhada	TotalGrupo	Total Categ.	Total Func.
F.R. - C.A.							
AQUISIÇÃO DE VEICULO	12.361.1022.1013.0000						27.806,65
4 DESPESAS DE CAPIT						27.806,65	
4 INVESTIMENTOS					27.806,65		
EQUIPAMENTOS E MATERIAL PERMANENTE		1.540.01.999.000	4.4.90.52.00	27.806,65			
AQUISIÇÃO DE ONIBUS ESCOLAR	12.361.1022.1014.0000						59.929,90
4 DESPESAS DE CAPIT						59.929,90	
4 INVESTIMENTOS					59.929,90		
EQUIPAMENTOS E MATERIAL PERMANENTE		1.540.01.999.000	4.4.90.52.00	59.929,90			
CONSTRUÇÃO, AMPL OU REFORMA DA UNIDADE ESCOLAR	12.361.1023.1029.0000						42.781,88
4 DESPESAS DE CAPIT						42.781,88	
4 INVESTIMENTOS					42.781,88		
OBRAS E INSTALAÇÕES		1.540.01.999.000	4.4.90.51.00	34.815,71			
AQUISIÇÃO DE IMÓVEIS		1.540.01.999.000	4.4.90.61.00	7.966,17			
CONSTRUÇÃO DE CISTERNA EM UNIDADE ESCOLAR	12.361.1161.1030.0000						31.864,73
4 DESPESAS DE CAPIT						31.864,73	
4 INVESTIMENTOS					31.864,73		
OBRAS E INSTALAÇÕES		1.540.01.999.000	4.4.90.51.00	31.864,73			
PERFURAÇÃO DE POÇOS EM UNIDADE ESCOLAR	12.361.1161.1031.0000						241.864,73
4 DESPESAS DE CAPIT						241.864,73	
4 INVESTIMENTOS					241.864,73		
OBRAS E INSTALAÇÕES		1.540.01.999.000	4.4.90.51.00	241.864,73			
CONST, AMPL OU RECUPERAÇÃO DE QUADRA OU GINÁSIO EM ESCOLA MUNICIPAL	12.361.1161.1033.0000						31.864,73
4 DESPESAS DE CAPIT						31.864,73	
4 INVESTIMENTOS					31.864,73		
OBRAS E INSTALAÇÕES		1.540.01.999.000	4.4.90.51.00	31.864,73			
MANUTENÇÃO DO ENSINO FUNDAMENTAL	12.361.1161.2067.0000						171.402,00
3 DESPESAS CORREN						110.187,00	
1 PESSOAL E ENCARGOS SOCIAIS					91.822,50		
VENCIMENTOS E VANTAGENS FIXAS - PESSOAL CIVIL		1.543.01.999.000	3.1.90.11.00	61.215,00			
OBRIGAÇÕES PATRONAIS		1.543.01.999.000	3.1.90.13.00	30.607,50			
3 OUTRAS DESPESAS CORRENTES					18.364,50		
MATERIAL DE CONSUMO		1.543.01.999.000	3.3.90.30.00	6.121,50			
OUTROS SERVIÇOS DE TERCEIROS - PESSOA FÍSICA		1.543.01.999.000	3.3.90.36.00	6.121,50			
OUTROS SERVIÇOS DE TERCEIROS - PESSOA JURÍDICA		1.543.01.999.000	3.3.90.39.00	6.121,50			
4 DESPESAS DE CAPIT						61.215,00	
4 INVESTIMENTOS					61.215,00		
OBRAS E INSTALAÇÕES		1.543.01.999.000	4.4.90.51.00	30.607,50			
EQUIPAMENTOS E MATERIAL PERMANENTE		1.543.01.999.000	4.4.90.52.00	30.607,50			
MANUTENÇÃO DO FUNDEB FUNDAMENTAL ADMINISTRATIVO	12.361.1161.2081.0000						1.235.668,09

PREFEITURA MUNIC.DE JULIO BORGES

AV ANTONIO RIBEIRO - CNPJ:01612619/0001-10

Orçamento Programa - Exercício de 2026

Página 19

QUADRO AUXILIAR DE DETALHAMENTO DA DESPESA

PODER	02	PODER EXECUTIVO				
ORGÃO	04	SECRETARIA MUNICIPAL DE EDUCAÇÃO				
UNIDADE	03	FUNDEB				
Aplicacao Programada	Proj/Ativ	Finalidade	Categoria	Detalhada	TotalGrupo	Total Categ. Total Func.
		F.R. - C.A.				
MANUTENÇÃO DO FUNDEB FUNDAMENTAL ADMINISTRATIVO	12.361.1161.2081.0000					1.235.668,09
3	DESPESAS CORREN					969.212,92
1	PESSOAL E ENCARGOS SOCIAIS			574.217,34		
	CONTRATAÇÃO POR TEMPO DETERMINADO	1.540.01.999.000	3.1.90.04.00	43.823,66		
	VENCIMENTOS E VANTAGENS FIXAS - PESSOAL CIVIL	1.540.01.999.000	3.1.90.11.00	355.555,55		
	VENCIMENTOS E VANTAGENS FIXAS - PESSOAL CIVIL	1.541.01.999.000	3.1.90.11.00	21.355,42		
	VENCIMENTOS E VANTAGENS FIXAS - PESSOAL CIVIL	1.542.01.999.000	3.1.90.11.00	43.312,50		
	OBRIGAÇÕES PATRONAIS	1.540.01.999.000	3.1.90.13.00	58.519,95		
	OBRIGAÇÕES PATRONAIS	1.542.01.999.000	3.1.90.13.00	48.463,80		
	OUTRAS DESPESAS VARIÁVEIS - PESSOAL CIVIL	1.540.01.999.000	3.1.90.16.00	1.593,23		
	SENTENÇAS JUDICIAIS	1.540.01.999.000	3.1.90.91.00	1.593,23		
3	OUTRAS DESPESAS CORRENTES				394.985,58	
	DIÁRIAS - CIVIL	1.540.01.999.000	3.3.90.14.00	1.593,23		
	MATERIAL DE CONSUMO	1.540.01.999.000	3.3.90.30.00	196.987,16		
	MATERIAL DE CONSUMO	1.542.01.999.000	3.3.90.30.00	131.092,50		
	PASSAGENS E DESPESAS COM LOCOMOÇÃO	1.540.01.999.000	3.3.90.33.00	1.593,23		
	OUTROS SERVIÇOS DE TERCEIROS - PESSOA FÍSICA	1.540.01.999.000	3.3.90.36.00	31.864,73		
	OUTROS SERVIÇOS DE TERCEIROS - PESSOA JURÍDICA	1.540.01.999.000	3.3.90.39.00	31.864,73		
4	DESPESAS DE CAPIT					266.455,17
4	INVESTIMENTOS				266.455,17	
	OBRAS E INSTALAÇÕES	1.542.01.999.000	4.4.90.51.00	113.282,40		
	EQUIPAMENTOS E MATERIAL PERMANENTE	1.540.01.999.000	4.4.90.52.00	7.966,17		
	EQUIPAMENTOS E MATERIAL PERMANENTE	1.542.01.999.000	4.4.90.52.00	145.206,60		
MANUTENÇÃO DO FUNDAMENTAL MAGISTÉRIO	12.361.1161.2082.0000					9.094.548,79
3	DESPESAS CORREN					9.094.548,79
1	PESSOAL E ENCARGOS SOCIAIS			9.094.548,79		
	CONTRATAÇÃO POR TEMPO DETERMINADO	1.540.01.230.000	3.1.90.04.00	691.834,92		
	VENCIMENTOS E VANTAGENS FIXAS - PESSOAL CIVIL	1.540.01.230.000	3.1.90.11.00	3.227.979,37		
	VENCIMENTOS E VANTAGENS FIXAS - PESSOAL CIVIL	1.541.01.230.000	3.1.90.11.00	1.910.102,08		
	VENCIMENTOS E VANTAGENS FIXAS - PESSOAL CIVIL	1.542.01.999.000	3.1.90.11.00	1.296.603,00		
	VENCIMENTOS E VANTAGENS FIXAS - PESSOAL CIVIL	1.543.01.999.000	3.1.90.11.00	61.215,00		
	OBRIGAÇÕES PATRONAIS	1.540.01.999.000	3.1.90.13.00	560.599,23		
	OBRIGAÇÕES PATRONAIS	1.542.01.999.000	3.1.90.13.00	91.822,50		
	OBRIGAÇÕES PATRONAIS	1.543.01.999.000	3.1.90.13.00	24.486,00		
	OUTRAS DESPESAS VARIÁVEIS - PESSOAL CIVIL	1.540.01.230.000	3.1.90.16.00	1.229.906,69		
CONSTRUÇÃO, AMPL OU REFORMA DE CRECHE	12.365.1145.1023.0000					24.486,00
4	DESPESAS DE CAPIT					24.486,00
4	INVESTIMENTOS				24.486,00	
	OBRAS E INSTALAÇÕES	1.543.01.999.000	4.4.90.51.00	24.486,00		
CONTRUÇÃO, AMPL E REFORMA DE UNIDADE ESCOLAR	12.365.1145.1024.0000					15.915,90
4	DESPESAS DE CAPIT					15.915,90
4	INVESTIMENTOS				15.915,90	
	OBRAS E INSTALAÇÕES	1.543.01.999.000	4.4.90.51.00	15.915,90		
MANUTENÇÃO DO ENSINO INFANTIL	12.365.1145.2066.0000					149.364,60
3	DESPESAS CORREN					112.635,60

PREFEITURA MUNIC.DE JULIO BORGES

AV ANTONIO RIBEIRO - CNPJ:01612619/0001-10

Orçamento Programa - Exercício de 2026

Página 20

QUADRO AUXILIAR DE DETALHAMENTO DA DESPESA

PODER	02	PODER EXECUTIVO
ORGÃO	04	SECRETARIA MUNICIPAL DE EDUCAÇÃO
UNIDADE	03	FUNDEB

Aplicacao Programada	Proj/Ativ	Finalidade	Categoria	Detalhada	TotalGrupo	Total Categ.	Total Func.
F.R. - C.A.							
MANUTENÇÃO DO ENSINO INFANTIL	12.365.1145.2066.0000						149.364,60
3 DESPESAS CORREN						112.635,60	
3 OUTRAS DESPESAS CORRENTES					112.635,60		
DIÁRIAS - CIVIL		1.543.01.999.000	3.3.90.14.00	1.224,30			
DIÁRIAS - CIVIL		1.543.01.999.000	3.3.90.14.00	1.224,30			
MATERIAL DE CONSUMO		1.543.01.999.000	3.3.90.30.00	18.364,50			
MATERIAL DE CONSUMO		1.543.01.999.000	3.3.90.30.00	18.364,50			
OUTROS SERVIÇOS DE TERCEIROS - PESSOA FÍSICA		1.543.01.999.000	3.3.90.36.00	18.364,50			
OUTROS SERVIÇOS DE TERCEIROS - PESSOA FÍSICA		1.543.01.999.000	3.3.90.36.00	18.364,50			
OUTROS SERVIÇOS DE TERCEIROS - PESSOA JURÍDICA		1.543.01.999.000	3.3.90.39.00	18.364,50			
OUTROS SERVIÇOS DE TERCEIROS - PESSOA JURÍDICA		1.543.01.999.000	3.3.90.39.00	18.364,50			
4 DESPESAS DE CAPIT						36.729,00	
4 INVESTIMENTOS					36.729,00		
EQUIPAMENTOS E MATERIAL PERMANENTE		1.543.01.999.000	4.4.90.52.00	12.243,00			
EQUIPAMENTOS E MATERIAL PERMANENTE		1.543.01.999.000	4.4.90.52.00	24.486,00			
MANUTENÇÃO DO FUNDEB INFANTIL	12.365.1145.2083.0000						171.402,00
ADMINISTRATIVO						171.402,00	
3 DESPESAS CORREN						171.402,00	
1 PESSOAL E ENCARGOS SOCIAIS					171.402,00		
VENCIMENTOS E VANTAGENS FIXAS - PESSOAL CIVIL		1.543.01.999.000	3.1.90.11.00	61.215,00			
VENCIMENTOS E VANTAGENS FIXAS - PESSOAL CIVIL		1.543.01.999.000	3.1.90.11.00	61.215,00			
OBRIGAÇÕES PATRONAIS		1.543.01.999.000	3.1.90.13.00	24.486,00			
OBRIGAÇÕES PATRONAIS		1.543.01.999.000	3.1.90.13.00	24.486,00			
MANUTENÇÃO DO FUNDEB INFANTIL MAGISTERIO	12.365.1145.2084.0000						116.308,50
3 DESPESAS CORREN						116.308,50	
1 PESSOAL E ENCARGOS SOCIAIS					116.308,50		
VENCIMENTOS E VANTAGENS FIXAS - PESSOAL CIVIL		1.543.01.999.000	3.1.90.11.00	61.215,00			
VENCIMENTOS E VANTAGENS FIXAS - PESSOAL CIVIL		1.543.01.999.000	3.1.90.11.00	6.121,50			
OBRIGAÇÕES PATRONAIS		1.543.01.999.000	3.1.90.13.00	24.486,00			
OBRIGAÇÕES PATRONAIS		1.543.01.999.000	3.1.90.13.00	24.486,00			
CONSTRUÇÃO, AMPL OU REFORMA DE CRECHE	12.365.1162.1023.0000						187.733,70
4 DESPESAS DE CAPIT						187.733,70	
4 INVESTIMENTOS					187.733,70		
OBRAS E INSTALAÇÕES		1.540.01.999.000	4.4.90.51.00	133.864,50			
OBRAS E INSTALAÇÕES		1.541.01.999.000	4.4.90.51.00	26.934,60			
OBRAS E INSTALAÇÕES		1.542.01.999.000	4.4.90.51.00	26.934,60			
CONTRUÇÃO, AMPL E REFORMA DE UNIDADE ESCOLAR	12.365.1162.1024.0000						183.355,20
4 DESPESAS DE CAPIT						183.355,20	
4 INVESTIMENTOS					183.355,20		
OBRAS E INSTALAÇÕES		1.540.01.999.000	4.4.90.51.00	129.486,00			
OBRAS E INSTALAÇÕES		1.541.01.999.000	4.4.90.51.00	26.934,60			
OBRAS E INSTALAÇÕES		1.542.01.999.000	4.4.90.51.00	26.934,60			
MANUTENÇÃO DO FUNDEB INFANTIL	12.365.1162.2083.0000						2.318.665,39
ADMINISTRATIVO						1.922.917,49	
3 DESPESAS CORREN						1.922.917,49	

PREFEITURA MUNIC.DE JULIO BORGES

AV ANTONIO RIBEIRO - CNPJ:01612619/0001-10

Orçamento Programa - Exercício de 2026

Página 21

QUADRO AUXILIAR DE DETALHAMENTO DA DESPESA

PODER	02	PODER EXECUTIVO				
ORGÃO	04	SECRETARIA MUNICIPAL DE EDUCAÇÃO				
UNIDADE	03	FUNDEB				
Aplicacao Programada	Proj/Ativ	Finalidade	Categoria	Detalhada	TotalGrupo	Total Categ. Total Func.
F.R. - C.A.						
MANUTENÇÃO DO FUNDEB INFANTIL	12.365.1162.2083.0000					2.318.665,39
ADMINISTRATIVO						
3	DESPESAS CORREN					1.922.917,49
1	PESSOAL E ENCARGOS SOCIAIS				465.762,42	
	CONTRATAÇÃO POR TEMPO DETERMINADO	1.540.01.999.000	3.1.90.04.00	1.593,23		
	CONTRATAÇÃO POR TEMPO DETERMINADO	1.540.01.999.000	3.1.90.04.00	1.224,30		
	VENCIMENTOS E VANTAGENS FIXAS - PESSOAL CIVIL	1.540.01.999.000	3.1.90.11.00	106.224,30		
	VENCIMENTOS E VANTAGENS FIXAS - PESSOAL CIVIL	1.540.01.999.000	3.1.90.11.00	33.026,20		
	VENCIMENTOS E VANTAGENS FIXAS - PESSOAL CIVIL	1.541.01.999.000	3.1.90.11.00	20.200,95		
	VENCIMENTOS E VANTAGENS FIXAS - PESSOAL CIVIL	1.541.01.999.000	3.1.90.11.00	20.200,95		
	VENCIMENTOS E VANTAGENS FIXAS - PESSOAL CIVIL	1.542.01.999.000	3.1.90.11.00	135.700,95		
	VENCIMENTOS E VANTAGENS FIXAS - PESSOAL CIVIL	1.542.01.999.000	3.1.90.11.00	36.729,00		
	OBRIGAÇÕES PATRONAIS	1.540.01.999.000	3.1.90.13.00	1.224,30		
	OBRIGAÇÕES PATRONAIS	1.540.01.999.000	3.1.90.13.00	5.533,31		
	OBRIGAÇÕES PATRONAIS	1.541.01.999.000	3.1.90.13.00	20.200,95		
	OBRIGAÇÕES PATRONAIS	1.541.01.999.000	3.1.90.13.00	20.200,95		
	OBRIGAÇÕES PATRONAIS	1.542.01.999.000	3.1.90.13.00	20.200,95		
	OBRIGAÇÕES PATRONAIS	1.542.01.999.000	3.1.90.13.00	30.607,50		
	OUTRAS DESPESAS VARIÁVEIS - PESSOAL CIVIL	1.540.01.999.000	3.1.90.16.00	1.224,30		
	OUTRAS DESPESAS VARIÁVEIS - PESSOAL CIVIL	1.540.01.999.000	3.1.90.16.00	3.688,37		
	SENTENÇAS JUDICIAIS	1.540.01.999.000	3.1.90.91.00	2.448,60		
	SENTENÇAS JUDICIAIS	1.540.01.999.000	3.1.90.91.00	5.533,31		
3	OUTRAS DESPESAS CORRENTES				1.457.155,07	
	DIÁRIAS - CIVIL	1.540.01.999.000	3.3.90.14.00	9.223,24		
	DIÁRIAS - CIVIL	1.540.01.999.000	3.3.90.14.00	3.672,90		
	DIÁRIAS - CIVIL	1.541.01.999.000	3.3.90.14.00	13.467,30		
	DIÁRIAS - CIVIL	1.541.01.999.000	3.3.90.14.00	13.467,30		
	DIÁRIAS - CIVIL	1.542.01.999.000	3.3.90.14.00	128.967,30		
	DIÁRIAS - CIVIL	1.542.01.999.000	3.3.90.14.00	30.607,50		
	MATERIAL DE CONSUMO	1.540.01.999.000	3.3.90.30.00	12.243,00		
	MATERIAL DE CONSUMO	1.540.01.999.000	3.3.90.30.00	24.142,31		
	MATERIAL DE CONSUMO	1.541.01.999.000	3.3.90.30.00	13.467,30		
	MATERIAL DE CONSUMO	1.541.01.999.000	3.3.90.30.00	13.467,30		
	MATERIAL DE CONSUMO	1.542.01.999.000	3.3.90.30.00	186.717,30		
	MATERIAL DE CONSUMO	1.542.01.999.000	3.3.90.30.00	244.467,30		
	PASSAGENS E DESPESAS COM LOCOMOÇÃO	1.540.01.999.000	3.3.90.33.00	9.223,24		
	PASSAGENS E DESPESAS COM LOCOMOÇÃO	1.540.01.999.000	3.3.90.33.00	1.224,30		
	OUTROS SERVIÇOS DE TERCEIROS - PESSOA FÍSICA	1.540.01.999.000	3.3.90.36.00	6.121,50		
	OUTROS SERVIÇOS DE TERCEIROS - PESSOA FÍSICA	1.540.01.999.000	3.3.90.36.00	36.888,22		
	OUTROS SERVIÇOS DE TERCEIROS - PESSOA FÍSICA	1.541.01.999.000	3.3.90.36.00	13.467,30		
	OUTROS SERVIÇOS DE TERCEIROS - PESSOA FÍSICA	1.541.01.999.000	3.3.90.36.00	13.467,30		
	OUTROS SERVIÇOS DE TERCEIROS - PESSOA FÍSICA	1.542.01.999.000	3.3.90.36.00	244.467,30		
	OUTROS SERVIÇOS DE TERCEIROS - PESSOA FÍSICA	1.542.01.999.000	3.3.90.36.00	128.967,30		
	OUTROS SERVIÇOS DE TERCEIROS - PESSOA JURÍDICA	1.540.01.999.000	3.3.90.39.00	14.754,96		
	OUTROS SERVIÇOS DE TERCEIROS - PESSOA JURÍDICA	1.540.01.999.000	3.3.90.39.00	9.794,40		
	OUTROS SERVIÇOS DE TERCEIROS - PESSOA JURÍDICA	1.541.01.999.000	3.3.90.39.00	13.467,30		
	OUTROS SERVIÇOS DE TERCEIROS - PESSOA JURÍDICA	1.541.01.999.000	3.3.90.39.00	13.467,30		
	OUTROS SERVIÇOS DE TERCEIROS - PESSOA JURÍDICA	1.542.01.999.000	3.3.90.39.00	128.967,30		
	OUTROS SERVIÇOS DE TERCEIROS - PESSOA JURÍDICA	1.542.01.999.000	3.3.90.39.00	128.967,30		
4	DESPESAS DE CAPT					395.747,90

PREFEITURA MUNIC.DE JULIO BORGES

AV ANTONIO RIBEIRO - CNPJ:01612619/0001-10

Orçamento Programa - Exercício de 2026

Página 22

QUADRO AUXILIAR DE DETALHAMENTO DA DESPESA

PODER	02	PODER EXECUTIVO
ORGÃO	04	SECRETARIA MUNICIPAL DE EDUCAÇÃO
UNIDADE	03	FUNDEB

Aplicação Programada	Proj/Ativ	Finalidade	Categoria	Detalhada	TotalGrupo	Total Categ.	Total Func.
F.R. - C.A.							
MANUTENÇÃO DO FUNDEB INFANTIL ADMINSITRATIVO	12.365.1162.2083.0000						2.318.665,39
4 DESPESAS DE CAPIT						395.747,90	
4 INVESTIMENTOS					395.747,90		
EQUIPAMENTOS E MATERIAL PERMANENTE		1.540.01.999.000	4.4.90.52.00	3.672,90			
EQUIPAMENTOS E MATERIAL PERMANENTE		1.540.01.999.000	4.4.90.52.00	12.911,60			
EQUIPAMENTOS E MATERIAL PERMANENTE		1.541.01.999.000	4.4.90.52.00	26.934,60			
EQUIPAMENTOS E MATERIAL PERMANENTE		1.541.01.999.000	4.4.90.52.00	26.934,60			
EQUIPAMENTOS E MATERIAL PERMANENTE		1.542.01.999.000	4.4.90.52.00	200.184,60			
EQUIPAMENTOS E MATERIAL PERMANENTE		1.542.01.999.000	4.4.90.52.00	125.109,60			
MANUTENÇÃO DO FUNDEB INFANTIL MAGISTERIO	12.365.1162.2084.0000						2.513.270,82
3 DESPESAS CORREN						2.513.270,82	
1 PESSOAL E ENCARGOS SOCIAIS					2.513.270,82		
CONTRATAÇÃO POR TEMPO DETERMINADO		1.540.01.999.000	3.1.90.04.00	1.224,30			
CONTRATAÇÃO POR TEMPO DETERMINADO		1.540.01.999.000	3.1.90.04.00	237.121,50			
VENCIMENTOS E VANTAGENS FIXAS - PESSOAL CIVIL		1.540.01.999.000	3.1.90.11.00	468.121,50			
VENCIMENTOS E VANTAGENS FIXAS - PESSOAL CIVIL		1.540.01.999.000	3.1.90.11.00	543.292,68			
VENCIMENTOS E VANTAGENS FIXAS - PESSOAL CIVIL		1.541.01.999.000	3.1.90.11.00	125.200,95			
VENCIMENTOS E VANTAGENS FIXAS - PESSOAL CIVIL		1.541.01.999.000	3.1.90.11.00	20.200,95			
VENCIMENTOS E VANTAGENS FIXAS - PESSOAL CIVIL		1.542.01.999.000	3.1.90.11.00	166.215,00			
VENCIMENTOS E VANTAGENS FIXAS - PESSOAL CIVIL		1.542.01.999.000	3.1.90.11.00	125.200,95			
OBRIGAÇÕES PATRONAIS		1.540.01.999.000	3.1.90.13.00	140.206,32			
OBRIGAÇÕES PATRONAIS		1.540.01.999.000	3.1.90.13.00	352.621,50			
OBRIGAÇÕES PATRONAIS		1.541.01.999.000	3.1.90.13.00	20.200,95			
OBRIGAÇÕES PATRONAIS		1.541.01.999.000	3.1.90.13.00	20.200,95			
OBRIGAÇÕES PATRONAIS		1.542.01.999.000	3.1.90.13.00	20.200,95			
OBRIGAÇÕES PATRONAIS		1.542.01.999.000	3.1.90.13.00	30.607,50			
OUTRAS DESPESAS VARIÁVEIS - PESSOAL CIVIL		1.540.01.999.000	3.1.90.16.00	236.533,32			
OUTRAS DESPESAS VARIÁVEIS - PESSOAL CIVIL		1.540.01.999.000	3.1.90.16.00	6.121,50			
MANUTENÇÃO DO FUNDEB INFANTIL	12.366.1160.2085.0000						107.844,85
3 DESPESAS CORREN						100.466,56	
1 PESSOAL E ENCARGOS SOCIAIS					55.333,14		
VENCIMENTOS E VANTAGENS FIXAS - PESSOAL CIVIL		1.540.01.999.000	3.1.90.11.00	36.888,22			
OBRIGAÇÕES PATRONAIS		1.540.01.999.000	3.1.90.13.00	3.688,37			
OUTRAS DESPESAS VARIÁVEIS - PESSOAL CIVIL		1.540.01.999.000	3.1.90.16.00	9.223,24			
SENTENÇAS JUDICIAIS		1.540.01.999.000	3.1.90.91.00	5.533,31			
3 OUTRAS DESPESAS CORRENTES					45.133,42		
DIÁRIAS - CIVIL		1.540.01.999.000	3.3.90.14.00	8.240,46			
MATERIAL DE CONSUMO		1.540.01.999.000	3.3.90.30.00	9.223,24			
PASSAGENS E DESPESAS COM LOCOMOÇÃO		1.540.01.999.000	3.3.90.33.00	9.223,24			
OUTROS SERVIÇOS DE TERCEIROS - PESSOA FÍSICA		1.540.01.999.000	3.3.90.36.00	9.223,24			
OUTROS SERVIÇOS DE TERCEIROS - PESSOA JURÍDICA		1.540.01.999.000	3.3.90.39.00	9.223,24			
4 DESPESAS DE CAPIT						7.378,29	
4 INVESTIMENTOS					7.378,29		
EQUIPAMENTOS E MATERIAL PERMANENTE		1.540.01.999.000	4.4.90.52.00	7.378,29			
MANUTENÇÃO DO FUNDEB EJA MAGISTÉRIO	12.366.1160.2086.0000						388.921,53
3 DESPESAS CORREN						388.921,53	

PREFEITURA MUNIC.DE JULIO BORGES

AV ANTONIO RIBEIRO - CNPJ:01612619/0001-10

Orçamento Programa - Exercício de 2026

Página 23

QUADRO AUXILIAR DE DETALHAMENTO DA DESPESA

PODER	02	PODER EXECUTIVO					
ORGÃO	04	SECRETARIA MUNICIPAL DE EDUCAÇÃO					
UNIDADE	03	FUNDEB					
Aplicacao Programada	Proj/Ativ	Finalidade	Categoria	Detalhada	TotalGrupo	Total Categ.	Total Func.
		F.R. - C.A.					
MANUTENÇÃO DO FUNDEB EJA MAGISTÉRIO	12.366.1160.2086.0000						388.921,53
3 DESPESAS CORREN						388.921,53	
1 PESSOAL E ENCARGOS SOCIAIS					383.388,22		
VENCIMENTOS E VANTAGENS FIXAS - PESSOAL CIVIL		1.540.01.230.000	3.1.90.11.00	374.166,54			
OBRIGAÇÕES PATRONAIS		1.540.01.230.000	3.1.90.13.00	3.688,37			
OUTRAS DESPESAS VARIÁVEIS - PESSOAL CIVIL		1.540.01.230.000	3.1.90.16.00	5.533,31			
3 OUTRAS DESPESAS CORRENTES					5.533,31		
OUTROS SERVIÇOS DE TERCEIROS - PESSOA FÍSICA		1.540.01.230.000	3.3.90.36.00	5.533,31			
TOTAL							17.114.999,99

PREFEITURA MUNIC.DE JULIO BORGES

AV ANTONIO RIBEIRO - CNPJ:01612619/0001-10

Orçamento Programa - Exercício de 2026

Página 24

QUADRO AUXILIAR DE DETALHAMENTO DA DESPESA

PODER	02	PODER EXECUTIVO
ORGÃO	05	FUNDO MUNICIPAL DE SAÚDE
UNIDADE	01	FUNDO MUNICIPAL DE SAÚDE

Aplicacao Programada	Proj/Ativ	Finalidade	Categoria	Detalhada	TotalGrupo	Total Categ.	Total Func.
F.R. - C.A.							
ENFRENTAMENTO DA EMERGÊNCIA COVID-19	10.122.1052.2102.0000						7.324,88
3	DESPESAS CORREN					6.278,47	
1	PESSOAL E ENCARGOS SOCIAIS				1.046,41		
	CONTRATAÇÃO POR TEMPO DETERMINADO	1.500.00.300.000	3.1.90.04.00	149,49			
	CONTRATAÇÃO POR TEMPO DETERMINADO	1.602.02.999.000	3.1.90.04.00	747,43			
	CONTRATAÇÃO POR TEMPO DETERMINADO	1.621.02.999.000	3.1.90.04.00	149,49			
3	OUTRAS DESPESAS CORRENTES				5.232,06		
	DIÁRIAS - CIVIL	1.500.00.300.000	3.3.90.14.00	149,49			
	DIÁRIAS - CIVIL	1.602.02.999.000	3.3.90.14.00	747,43			
	DIÁRIAS - CIVIL	1.621.02.999.000	3.3.90.14.00	149,49			
	MATERIAL DE CONSUMO	1.500.00.300.000	3.3.90.30.00	149,49			
	MATERIAL DE CONSUMO	1.602.02.999.000	3.3.90.30.00	747,43			
	MATERIAL DE CONSUMO	1.621.02.999.000	3.3.90.30.00	149,49			
	MATERIAL, BEM OU SERVIÇO PARA DISTRIBUIÇÃO GRATUITA	1.500.00.300.000	3.3.90.32.00	149,49			
	MATERIAL, BEM OU SERVIÇO PARA DISTRIBUIÇÃO GRATUITA	1.602.02.999.000	3.3.90.32.00	747,44			
	MATERIAL, BEM OU SERVIÇO PARA DISTRIBUIÇÃO GRATUITA	1.621.02.999.000	3.3.90.32.00	149,49			
	OUTROS SERVIÇOS DE TERCEIROS - PESSOA FÍSICA	1.500.00.300.000	3.3.90.36.00	149,49			
	OUTROS SERVIÇOS DE TERCEIROS - PESSOA FÍSICA	1.602.02.999.000	3.3.90.36.00	747,43			
	OUTROS SERVIÇOS DE TERCEIROS - PESSOA FÍSICA	1.621.02.999.000	3.3.90.36.00	149,49			
	OUTROS SERVIÇOS DE TERCEIROS - PESSOA JURÍDICA	1.500.00.300.000	3.3.90.39.00	149,49			
	OUTROS SERVIÇOS DE TERCEIROS - PESSOA JURÍDICA	1.602.02.999.000	3.3.90.39.00	747,43			
	OUTROS SERVIÇOS DE TERCEIROS - PESSOA JURÍDICA	1.621.02.999.000	3.3.90.39.00	149,49			
4	DESPESAS DE CAPIT					1.046,41	
4	INVESTIMENTOS				1.046,41		
	EQUIPAMENTOS E MATERIAL PERMANENTE	1.500.00.300.000	4.4.90.52.00	149,49			
	EQUIPAMENTOS E MATERIAL PERMANENTE	1.602.02.999.000	4.4.90.52.00	747,43			
	EQUIPAMENTOS E MATERIAL PERMANENTE	1.621.02.999.000	4.4.90.52.00	149,49			
AQUISIÇÃO DE VEÍCULO	10.301.1022.1007.0000						167.786,22
4	DESPESAS DE CAPIT					167.786,22	
4	INVESTIMENTOS				167.786,22		
	EQUIPAMENTOS E MATERIAL PERMANENTE	1.500.00.300.000	4.4.90.52.00	160.147,35			
	EQUIPAMENTOS E MATERIAL PERMANENTE	1.631.02.999.000	4.4.90.52.00	1.517,37			
	EQUIPAMENTOS E MATERIAL PERMANENTE	1.632.02.999.000	4.4.90.52.00	6.121,50			
AQUISIÇÃO DE AMBULÂNCIA	10.301.1022.1008.0000						189.332,63
4	DESPESAS DE CAPIT					189.332,63	
4	INVESTIMENTOS				189.332,63		
	EQUIPAMENTOS E MATERIAL PERMANENTE	1.500.00.300.000	4.4.90.52.00	159.809,59			
	EQUIPAMENTOS E MATERIAL PERMANENTE	1.631.02.999.000	4.4.90.52.00	11.158,54			
	EQUIPAMENTOS E MATERIAL PERMANENTE	1.632.02.999.000	4.4.90.52.00	18.364,50			
MANUTENÇÃO DO FUNDO MUNICIPAL DE SAUDE	10.301.1052.2055.0000						2.693.500,70
3	DESPESAS CORREN					2.476.477,16	

PREFEITURA MUNIC.DE JULIO BORGES

AV ANTONIO RIBEIRO - CNPJ:01612619/0001-10

Orçamento Programa - Exercício de 2026

Página 25

QUADRO AUXILIAR DE DETALHAMENTO DA DESPESA

PODER	02	PODER EXECUTIVO						
ORGÃO	05	FUNDO MUNICIPAL DE SAÚDE						
UNIDADE	01	FUNDO MUNICIPAL DE SAÚDE						
Aplicacao Programada		Proj/Ativ	Finalidade	Categoria	Detalhada	TotalGrupo	Total Categ.	Total Func.
			F.R. - C.A.					
MANUTENÇÃO DO FUNDO MUNICIPAL DE SAUDE		10.301.1052.2055.0000						2.693.500,70
3	DESPESAS CORREN						2.476.477,16	
1	PESSOAL E ENCARGOS SOCIAIS					583.966,86		
	CONTRATAÇÃO POR TEMPO DETERMINADO	1.500.00.300.000	3.1.90.04.00		836,44			
	CONTRATAÇÃO POR TEMPO DETERMINADO	1.600.02.999.000	3.1.90.04.00		9.598,58			
	VENCIMENTOS E VANTAGENS FIXAS - PESSOAL CIVIL	1.500.00.300.000	3.1.90.11.00		151.021,30			
	VENCIMENTOS E VANTAGENS FIXAS - PESSOAL CIVIL	1.600.02.999.000	3.1.90.11.00		1.050,00			
	VENCIMENTOS E VANTAGENS FIXAS - PESSOAL CIVIL	1.600.02.999.000	3.1.90.11.00		218.375,62			
	VENCIMENTOS E VANTAGENS FIXAS - PESSOAL CIVIL	1.621.02.999.000	3.1.90.11.00		15.173,66			
	OBRIGAÇÕES PATRONAIS	1.500.00.300.000	3.1.90.13.00		411,40			
	OBRIGAÇÕES PATRONAIS	1.600.02.999.000	3.1.90.13.00		90.092,43			
	OBRIGAÇÕES PATRONAIS	1.621.02.999.000	3.1.90.13.00		16.364,27			
	OUTRAS DESPESAS VARIÁVEIS - PESSOAL CIVIL	1.500.00.300.000	3.1.90.16.00		62.382,73			
	OUTRAS DESPESAS VARIÁVEIS - PESSOAL CIVIL	1.600.02.999.000	3.1.90.16.00		7.586,84			
	SENTENÇAS JUDICIAIS	1.500.00.300.000	3.1.90.91.00		1.590,05			
	SENTENÇAS JUDICIAIS	1.600.02.999.000	3.1.90.91.00		1.517,37			
	DESPESAS DE EXERCÍCIOS ANTERIORES	1.600.02.999.000	3.1.90.92.00		7.966,17			
3	OUTRAS DESPESAS CORRENTES					1.892.510,30		
	DIÁRIAS - CIVIL	1.500.00.300.000	3.3.90.14.00		156.111,75			
	DIÁRIAS - CIVIL	1.600.02.999.000	3.3.90.14.00		1.050,00			
	DIÁRIAS - CIVIL	1.600.02.999.000	3.3.90.14.00		27.085,01			
	DIÁRIAS - CIVIL	1.621.02.999.000	3.3.90.14.00		38.052,83			
	MATERIAL DE CONSUMO	1.500.00.300.000	3.3.90.30.00		489.961,02			
	MATERIAL DE CONSUMO	1.600.02.999.000	3.3.90.30.00		1.050,00			
	MATERIAL DE CONSUMO	1.600.02.999.000	3.3.90.30.00		99.528,85			
	MATERIAL DE CONSUMO	1.601.02.999.000	3.3.90.30.00		2.448,60			
	MATERIAL DE CONSUMO	1.621.02.999.000	3.3.90.30.00		39.233,90			
	MATERIAL DE CONSUMO	1.659.02.999.000	3.3.90.30.00		37.371,76			
	OUTROS SERVIÇOS DE TERCEIROS - PESSOA FÍSICA	1.500.00.300.000	3.3.90.36.00		355.623,29			
	OUTROS SERVIÇOS DE TERCEIROS - PESSOA FÍSICA	1.600.02.999.000	3.3.90.36.00		67.761,22			
	OUTROS SERVIÇOS DE TERCEIROS - PESSOA FÍSICA	1.601.02.999.000	3.3.90.36.00		3.672,90			
	OUTROS SERVIÇOS DE TERCEIROS - PESSOA FÍSICA	1.621.02.999.000	3.3.90.36.00		75.868,41			
	OUTROS SERVIÇOS DE TERCEIROS - PESSOA JURÍDICA	1.500.00.300.000	3.3.90.39.00		384.058,63			
	OUTROS SERVIÇOS DE TERCEIROS - PESSOA JURÍDICA	1.600.02.999.000	3.3.90.39.00		1.050,00			
	OUTROS SERVIÇOS DE TERCEIROS - PESSOA JURÍDICA	1.600.02.999.000	3.3.90.39.00		71.316,30			
	OUTROS SERVIÇOS DE TERCEIROS - PESSOA JURÍDICA	1.601.02.999.000	3.3.90.39.00		3.672,90			
	OUTROS SERVIÇOS DE TERCEIROS - PESSOA JURÍDICA	1.621.02.999.000	3.3.90.39.00		30.347,36			
	OUTROS AUXÍLIOS FINANCEIROS A PESSOAS FÍSICAS	1.500.00.300.000	3.3.90.48.00		1.346,73			
	OUTROS AUXÍLIOS FINANCEIROS A PESSOAS FÍSICAS	1.621.02.999.000	3.3.90.48.00		1.346,73			
	DESPESAS DE EXERCÍCIOS ANTERIORES	1.600.02.999.000	3.3.90.92.00		4.552,11			
4	DESPESAS DE CAPIT						217.023,54	
4	INVESTIMENTOS						217.023,54	
	EQUIPAMENTOS E MATERIAL PERMANENTE	1.500.00.300.000	4.4.90.52.00		149.157,28			
	EQUIPAMENTOS E MATERIAL PERMANENTE	1.600.02.999.000	4.4.90.52.00		1.050,00			
	EQUIPAMENTOS E MATERIAL PERMANENTE	1.600.02.999.000	4.4.90.52.00		15.173,70			
	EQUIPAMENTOS E MATERIAL PERMANENTE	1.601.02.999.000	4.4.90.52.00		6.121,50			
	EQUIPAMENTOS E MATERIAL PERMANENTE	1.621.02.999.000	4.4.90.52.00		45.521,06			
AQUISIÇÃO DE EQUIPAMENTOS DIVERSOS		10.301.1052.2108.0000						15.750,00
4	DESPESAS DE CAPIT						15.750,00	
4	INVESTIMENTOS					15.750,00		
	EQUIPAMENTOS E MATERIAL PERMANENTE	1.631.02.999.000	4.4.90.52.00		15.750,00			

PREFEITURA MUNIC.DE JULIO BORGES

AV ANTONIO RIBEIRO - CNPJ:01612619/0001-10

Orçamento Programa - Exercício de 2026

Página 26

QUADRO AUXILIAR DE DETALHAMENTO DA DESPESA

Aplicacao Programada	Proj/Ativ	Finalidade	Categoria	Detalhada	TotalGrupo	Total Categ.	Total Func.
		F.R. - C.A.					
AQUISIÇÃO DE EQUIPAMENTOS DIVERSOS	10.301.1052.2108.0000						15.750,00
CONSTRUÇÃO, AMPL OU REFORMA DA SECRETARIA DE SAUDE	10.302.1023.1020.0000						44.174,33
4 DESPESAS DE CAPIT						44.174,33	
4 INVESTIMENTOS					44.174,33		
OBRAS E INSTALAÇÕES		1.600.02.999.000	4.4.90.51.00	29.000,63			
AQUISIÇÃO DE IMÓVEIS		1.600.02.999.000	4.4.90.61.00	15.173,70			
CONTRUÇÃO, AMPL OU REFORMA DE UNIDADES DE SAUDE	10.302.1023.1021.0000						395.724,99
4 DESPESAS DE CAPIT						395.724,99	
4 INVESTIMENTOS					395.724,99		
OBRAS E INSTALAÇÕES		1.500.00.300.000	4.4.90.51.00	83.973,04			
OBRAS E INSTALAÇÕES		1.600.02.999.000	4.4.90.51.00	68.509,18			
OBRAS E INSTALAÇÕES		1.601.02.999.000	4.4.90.51.00	12.243,00			
OBRAS E INSTALAÇÕES		1.621.02.999.000	4.4.90.51.00	6.121,50			
OBRAS E INSTALAÇÕES		1.631.02.999.000	4.4.90.51.00	6.069,46			
OBRAS E INSTALAÇÕES		1.632.02.999.000	4.4.90.51.00	12.243,00			
AQUISIÇÃO DE IMÓVEIS		1.500.00.300.000	4.4.90.61.00	194.374,85			
AQUISIÇÃO DE IMÓVEIS		1.631.02.999.000	4.4.90.61.00	6.069,46			
AQUISIÇÃO DE IMÓVEIS		1.632.02.999.000	4.4.90.61.00	6.121,50			
TOTAL							3.513.593,75

PREFEITURA MUNIC.DE JULIO BORGES

AV ANTONIO RIBEIRO - CNPJ:01612619/0001-10

Orçamento Programa - Exercício de 2026

Página 27

QUADRO AUXILIAR DE DETALHAMENTO DA DESPESA

PODER	02	PODER EXECUTIVO					
ORGÃO	05	FUNDO MUNICIPAL DE SAÚDE					
UNIDADE	02	PROGRAMAS DO FUNDO NACIONAL DE SAÚDE					
Aplicacao Programada	Proj/Ativ	Finalidade	Categoria	Detalhada	TotalGrupo	Total Categ.	Total Func.
F.R. - C.A.							
MANUTENÇÃO DO FUNDO MUNICIPAL DE SAUDE	10.301.1047.2055.0000						158.550,00
3 DESPESAS CORREN						158.550,00	
1 PESSOAL E ENCARGOS SOCIAIS					53.550,00		
VENCIMENTOS E VANTAGENS FIXAS - PESSOAL CIVIL		1.605.02.999.0000	3.1.90.11.00	52.500,00			
OBRIGAÇÕES PATRONAIS		1.605.02.999.0000	3.1.90.13.00	1.050,00			
3 OUTRAS DESPESAS CORRENTES					105.000,00		
OUTROS SERVIÇOS DE TERCEIROS - PESSOA FÍSICA		1.605.02.999.0000	3.3.90.36.00	105.000,00			
MANUTENÇÃO AGENTE COMUNITÁRIO DE SAUDE	10.301.1047.2059.0000						326.944,80
3 DESPESAS CORREN						326.944,80	
1 PESSOAL E ENCARGOS SOCIAIS					326.944,80		
VENCIMENTOS E VANTAGENS FIXAS - PESSOAL CIVIL		1.604.02.999.0000	3.1.90.11.00	302.458,80			
OBRIGAÇÕES PATRONAIS		1.604.02.999.0000	3.1.90.13.00	24.486,00			
MANUTENÇÃO DE SAUDE DA FAMILIA	10.301.1047.2063.0000						295.383,83
3 DESPESAS CORREN						295.383,83	
1 PESSOAL E ENCARGOS SOCIAIS					77.504,90		
CONTRATAÇÃO POR TEMPO DETERMINADO		1.600.02.999.0000	3.1.90.04.00	16.330,68			
VENCIMENTOS E VANTAGENS FIXAS - PESSOAL CIVIL		1.600.02.999.0000	3.1.90.11.00	44.243,19			
OBRIGAÇÕES PATRONAIS		1.600.02.999.0000	3.1.90.13.00	16.931,03			
3 OUTRAS DESPESAS CORRENTES					217.878,93		
DIÁRIAS - CIVIL		1.600.02.999.0000	3.3.90.14.00	64.207,80			
OUTROS SERVIÇOS DE TERCEIROS - PESSOA FÍSICA		1.600.02.999.0000	3.3.90.36.00	163.671,13			
MANUTENÇÃO DO FUNDO MUNICIPAL DE SAUDE	10.301.1052.2055.0000						8.578,77
3 DESPESAS CORREN						8.578,77	
3 OUTRAS DESPESAS CORRENTES					8.578,77		
OUTROS AUXÍLIOS FINANCEIROS A PESSOAS FÍSICAS		1.600.02.999.0000	3.3.90.48.00	8.578,77			
MANUTENÇÃO DE ATENÇÃO BASICA	10.301.1052.2058.0000						170.559,73
3 DESPESAS CORREN						170.559,73	
1 PESSOAL E ENCARGOS SOCIAIS					101.428,44		
VENCIMENTOS E VANTAGENS FIXAS - PESSOAL CIVIL		1.600.02.999.0000	3.1.90.11.00	92.218,02			
OBRIGAÇÕES PATRONAIS		1.600.02.999.0000	3.1.90.13.00	9.210,42			
3 OUTRAS DESPESAS CORRENTES					60.027,09		
DIÁRIAS - CIVIL		1.600.02.999.0000	3.3.90.14.00	7.374,41			
MATERIAL DE CONSUMO		1.600.02.999.0000	3.3.90.30.00	25.112,45			
OUTROS SERVIÇOS DE TERCEIROS - PESSOA FÍSICA		1.600.02.999.0000	3.3.90.36.00	18.436,03			
OUTROS SERVIÇOS DE TERCEIROS - PESSOA JURÍDICA		1.600.02.999.0000	3.3.90.39.00	9.104,20			
4 DESPESAS DE CAPIT						9.104,20	
4 INVESTIMENTOS					9.104,20		
EQUIPAMENTOS E MATERIAL PERMANENTE		1.600.02.999.0000	4.4.90.52.00	9.104,20			
MANUTENÇÃO DE COMP. DE ESPECIFICIDADES REGIONAIS	10.301.1052.2060.0000						6.068,48
3 DESPESAS CORREN						6.068,48	
3 OUTRAS DESPESAS CORRENTES					4.552,11		
MATERIAL DE CONSUMO		1.600.02.999.0000	3.3.90.30.00	1.517,37			
OUTROS SERVIÇOS DE TERCEIROS - PESSOA FÍSICA		1.600.02.999.0000	3.3.90.36.00	1.517,37			
OUTROS SERVIÇOS DE TERCEIROS - PESSOA JURÍDICA		1.600.02.999.0000	3.3.90.39.00	1.517,37			

PREFEITURA MUNIC.DE JULIO BORGES

AV ANTONIO RIBEIRO - CNPJ:01612619/0001-10

Orçamento Programa - Exercício de 2026

Página 28

QUADRO AUXILIAR DE DETALHAMENTO DA DESPESA

PODER	02	PODER EXECUTIVO
ORGÃO	05	FUNDO MUNICIPAL DE SAÚDE
UNIDADE	02	PROGRAMAS DO FUNDO NACIONAL DE SAÚDE

Aplicacao Programada	Proj/Ativ	Finalidade	Categoria	Detalhada	TotalGrupo	Total Categ.	Total Func.
F.R. - C.A.							
MANUTENÇÃO DE COMP. DE ESPECIFICIDADES REGIONAIS	10.301.1052.2060.0000						6.069,48
4 DESPESAS DE CAPIT						1.517,37	
4 INVESTIMENTOS					1.517,37		
EQUIPAMENTOS E MATERIAL PERMANENTE		1.600.02.999.000	4.4.90.52.00	1.517,37			
MANUTENÇÃO SAUDE NA ESCOLA	10.301.1052.2061.0000						10.621,59
3 DESPESAS CORREN						9.104,22	
1 PESSOAL E ENCARGOS SOCIAIS					3.034,74		
VENCIMENTOS E VANTAGENS FIXAS - PESSOAL CIVIL		1.600.02.999.000	3.1.90.11.00	1.517,37			
OBRIGAÇÕES PATRONAIS		1.600.02.999.000	3.1.90.13.00	1.517,37			
3 OUTRAS DESPESAS CORRENTES					6.069,48		
DIÁRIAS - CIVIL		1.600.02.999.000	3.3.90.14.00	1.517,37			
MATERIAL DE CONSUMO		1.600.02.999.000	3.3.90.30.00	1.517,37			
OUTROS SERVIÇOS DE TERCEIROS - PESSOA FÍSICA		1.600.02.999.000	3.3.90.36.00	1.517,37			
OUTROS SERVIÇOS DE TERCEIROS - PESSOA JURÍDICA		1.600.02.999.000	3.3.90.39.00	1.517,37			
4 DESPESAS DE CAPIT						1.517,37	
4 INVESTIMENTOS					1.517,37		
EQUIPAMENTOS E MATERIAL PERMANENTE		1.600.02.999.000	4.4.90.52.00	1.517,37			
MANUTENÇÃO DE SAUDE BUCAL	10.301.1052.2062.0000						210.889,99
3 DESPESAS CORREN						210.889,99	
1 PESSOAL E ENCARGOS SOCIAIS					84.942,24		
VENCIMENTOS E VANTAGENS FIXAS - PESSOAL CIVIL		1.600.02.999.000	3.1.90.11.00	78.796,92			
OBRIGAÇÕES PATRONAIS		1.600.02.999.000	3.1.90.13.00	6.145,32			
3 OUTRAS DESPESAS CORRENTES					126.047,75		
DIÁRIAS - CIVIL		1.600.02.999.000	3.3.90.14.00	22.760,52			
MATERIAL DE CONSUMO		1.600.02.999.000	3.3.90.30.00	47.038,41			
OUTROS SERVIÇOS DE TERCEIROS - PESSOA FÍSICA		1.600.02.999.000	3.3.90.36.00	42.592,51			
OUTROS SERVIÇOS DE TERCEIROS - PESSOA JURÍDICA		1.600.02.999.000	3.3.90.39.00	13.656,31			
MANUTENÇÃO DE CAMPANHAS DE VACINAÇÃO	10.301.1052.2064.0000						16.994,52
3 DESPESAS CORREN						16.994,52	
3 OUTRAS DESPESAS CORRENTES					16.994,52		
DIÁRIAS - CIVIL		1.600.02.999.000	3.3.90.14.00	7.586,84			
MATERIAL DE CONSUMO		1.600.02.999.000	3.3.90.30.00	7.586,84			
OUTROS SERVIÇOS DE TERCEIROS - PESSOA FÍSICA		1.600.02.999.000	3.3.90.36.00	1.820,84			
MANUTENÇÃO DE ASSISTENCIA FARMACEUTICA BASICA	10.303.1048.2057.0000						62.515,57
3 DESPESAS CORREN						62.515,57	
3 OUTRAS DESPESAS CORRENTES					62.515,57		
MATERIAL DE CONSUMO		1.600.02.999.000	3.3.90.30.00	62.515,57			
MANUTENÇÃO DE VIGILÂNCIA SANITÁRIA	10.304.1382.2058.0000						26.553,95
3 DESPESAS CORREN						26.553,95	
1 PESSOAL E ENCARGOS SOCIAIS					10.621,58		
CONTRATAÇÃO POR TEMPO DETERMINADO		1.600.02.999.000	3.1.90.04.00	10.621,58			

PREFEITURA MUNIC.DE JULIO BORGES

AV ANTONIO RIBEIRO - CNPJ:01612619/0001-10

Orçamento Programa - Exercício de 2026

Página 29

QUADRO AUXILIAR DE DETALHAMENTO DA DESPESA

Aplicacao Programada	Proj/Ativ	Finalidade	Categoria	Detalhada	TotalGrupo	Total Categ.	Total Func.
F.R. - C.A.							
PODER	02	PODER EXECUTIVO					
ORGÃO	05	FUNDO MUNICIPAL DE SAÚDE					
UNIDADE	02	PROGRAMAS DO FUNDO NACIONAL DE SAÚDE					
MANUTENÇÃO DE VIGILÂNCIA SANITÁRIA	10.304.1382.2056.0000						26.553,95
3 DESPESAS CORREN							
3 OUTRAS DESPESAS CORRENTES					15.932,37		
DIÁRIAS - CIVIL		1.600.02.999.000	3.3.90.14.00	12.138,93			
OUTROS SERVIÇOS DE TERCEIROS - PESSOA JURÍDICA		1.600.02.999.000	3.3.90.39.00	3.793,44			
MANUTENÇÃO DE VIGILÂNCIA SANITÁRIA	10.305.1381.2056.0000						74.935,21
3 DESPESAS CORREN							
3 OUTRAS DESPESAS CORRENTES					74.935,21		
MATERIAL DE CONSUMO		1.600.02.999.000	3.3.90.30.00	31.398,13			
OUTROS SERVIÇOS DE TERCEIROS - PESSOA FÍSICA		1.600.02.999.000	3.3.90.36.00	43.537,08			
MANUTENÇÃO DA VIGILÂNCIA EPIDEMIOLÓGICA	10.305.1381.2103.0000						140.002,80
3 DESPESAS CORREN							
1 PESSOAL E ENCARGOS SOCIAIS					140.002,80		
VENCIMENTOS E VANTAGENS FIXAS - PESSOAL CIVIL		1.604.02.999.000	3.1.90.11.00	127.759,80			
OBRIGAÇÕES PATRONAIS		1.604.02.999.000	3.1.90.13.00	12.243,00			
TOTAL							1.506.700,24

PREFEITURA MUNIC.DE JULIO BORGES

AV ANTONIO RIBEIRO - CNPJ:01612619/0001-10

Orçamento Programa - Exercício de 2026

Página 30

QUADRO AUXILIAR DE DETALHAMENTO DA DESPESA

PODER	02	PODER EXECUTIVO
ORGÃO	06	FUNDO MUNICIPAL DE ASSISTÊNCIA SOCIAL
UNIDADE	01	FUNDO MUNICIPAL DE ASSISTÊNCIA SOCIAL

Aplicação Programada	Proj/Ativ	Finalidade	Categoria	Detalhada	TotalGrupo	Total Categ.	Total Func.
F.R. - C.A.							
MANUTENÇÃO DO DEP. DE ASS AO MENOR ADOLESCENTE	08.243.1029.2011.0000						531.369,73
3	DESPESAS CORREN					498.418,73	
1	PESSOAL E ENCARGOS SOCIAIS				346.565,40		
	VENCIMENTOS E VANTAGENS FIXAS - PESSOAL CIVIL	1.500.00.999.000	3.1.90.11.00	50.983,56			
	VENCIMENTOS E VANTAGENS FIXAS - PESSOAL CIVIL	1.660.04.999.000	3.1.90.11.00	293.736,90			
	DESPESAS DE EXERCÍCIOS ANTERIORES	1.500.00.999.000	3.1.90.92.00	796,61			
	DESPESAS DE EXERCÍCIOS ANTERIORES	1.660.04.999.000	3.1.90.92.00	1.048,33			
3	OUTRAS DESPESAS CORRENTES				151.853,33		
	DIÁRIAS - CIVIL	1.500.00.999.000	3.3.90.14.00	796,61			
	DIÁRIAS - CIVIL	1.660.04.999.000	3.3.90.14.00	9.014,52			
	MATERIAL DE CONSUMO	1.500.00.999.000	3.3.90.30.00	1.593,23			
	MATERIAL DE CONSUMO	1.660.04.999.000	3.3.90.30.00	28.716,20			
	MATERIAL, BEM OU SERVIÇO PARA DISTRIBUIÇÃO GRATUITA	1.500.00.999.000	3.3.90.32.00	1.593,23			
	MATERIAL, BEM OU SERVIÇO PARA DISTRIBUIÇÃO GRATUITA	1.660.04.999.000	3.3.90.32.00	7.598,15			
	OUTROS SERVIÇOS DE TERCEIROS - PESSOA FÍSICA	1.500.00.999.000	3.3.90.36.00	501,88			
	OUTROS SERVIÇOS DE TERCEIROS - PESSOA FÍSICA	1.660.04.999.000	3.3.90.36.00	34.292,51			
	OUTROS SERVIÇOS DE TERCEIROS - PESSOA JURÍDICA	1.500.00.999.000	3.3.90.39.00	1.174,21			
	OUTROS SERVIÇOS DE TERCEIROS - PESSOA JURÍDICA	1.660.04.999.000	3.3.90.39.00	32.699,29			
	OUTROS AUXÍLIOS FINANCEIROS A PESSOAS FÍSICAS	1.500.00.999.000	3.3.90.48.00	1.174,21			
	OUTROS AUXÍLIOS FINANCEIROS A PESSOAS FÍSICAS	1.660.04.999.000	3.3.90.48.00	32.699,29			
4	DESPESAS DE CAPIT					32.951,00	
4	INVESTIMENTOS				32.951,00		
	EQUIPAMENTOS E MATERIAL PERMANENTE	1.500.00.999.000	4.4.90.52.00	796,61			
	EQUIPAMENTOS E MATERIAL PERMANENTE	1.660.04.999.000	4.4.90.52.00	32.154,39			
AQUISIÇÃO DE VEICULO	08.244.1015.1004.0000						231.858,16
4	DESPESAS DE CAPIT					231.858,16	
4	INVESTIMENTOS				231.858,16		
	EQUIPAMENTOS E MATERIAL PERMANENTE	1.500.00.999.000	4.4.90.52.00	215.466,27			
	EQUIPAMENTOS E MATERIAL PERMANENTE	1.660.04.999.000	4.4.90.52.00	15.997,38			
	EQUIPAMENTOS E MATERIAL PERMANENTE	1.665.04.999.000	4.4.90.52.00	394,51			
CONTRUÇÃO, AMPL OU REFORMA DO FMAS	08.244.1023.1018.0000						598.037,70
4	DESPESAS DE CAPIT					598.037,70	
4	INVESTIMENTOS				598.037,70		
	OBRAS E INSTALAÇÕES	1.500.00.999.000	4.4.90.51.00	305.106,69			
	OBRAS E INSTALAÇÕES	1.660.04.999.000	4.4.90.51.00	7.966,17			
	OBRAS E INSTALAÇÕES	1.661.04.999.000	4.4.90.51.00	6.121,50			
	OBRAS E INSTALAÇÕES	1.665.04.999.000	4.4.90.51.00	178,70			
	EQUIPAMENTOS E MATERIAL PERMANENTE	1.665.04.999.000	4.4.90.52.00	758,69			
	AQUISIÇÃO DE IMÓVEIS	1.500.00.999.000	4.4.90.61.00	240.351,10			
	AQUISIÇÃO DE IMÓVEIS	1.660.04.999.000	4.4.90.61.00	36.644,44			
	AQUISIÇÃO DE IMÓVEIS	1.665.04.999.000	4.4.90.61.00	910,41			
MANUTENÇÃO AO DEP. DE ASS. A MULHER E AO IDOSO	08.244.1039.2012.0000						92.871,31
3	DESPESAS CORREN					53.916,67	
1	PESSOAL E ENCARGOS SOCIAIS				7.630,00		
	VENCIMENTOS E VANTAGENS FIXAS - PESSOAL CIVIL	1.500.00.999.000	3.1.90.11.00	1.257,06			
	VENCIMENTOS E VANTAGENS FIXAS - PESSOAL CIVIL	1.660.04.999.000	3.1.90.11.00	6.372,94			

PREFEITURA MUNIC.DE JULIO BORGES

AV ANTONIO RIBEIRO - CNPJ:01612619/0001-10

Orçamento Programa - Exercício de 2026

Página 31

QUADRO AUXILIAR DE DETALHAMENTO DA DESPESA

PODER	02	PODER EXECUTIVO				
ORGÃO	06	FUNDO MUNICIPAL DE ASSISTÊNCIA SOCIAL				
UNIDADE	01	FUNDO MUNICIPAL DE ASSISTÊNCIA SOCIAL				
Aplicacao Programada	Proj/Ativ	Finalidade	Categoria	Detalhada	TotalGrupo	Total Categ. Total Func.
F.R. - C.A.						
MANUTENÇÃO AO DEP. DE ASS. A MULHER E AO IDOSO	08.244.1039.2012.0000					92.871,31
3	DESPESAS CORREN					53.918,87
3	OUTRAS DESPESAS CORRENTES			46.286,67		
	DIÁRIAS - CIVIL	1.500.00.999.000	3.3.90.14.00	796,61		
	DIÁRIAS - CIVIL	1.660.04.999.000	3.3.90.14.00	9.014,52		
	MATERIAL DE CONSUMO	1.500.00.999.000	3.3.90.30.00	7.966,17		
	MATERIAL DE CONSUMO	1.660.04.999.000	3.3.90.30.00	17.189,42		
	MATERIAL, BEM OU SERVIÇO PARA DISTRIBUIÇÃO GRATUITA	1.500.00.999.000	3.3.90.32.00	3.186,49		
	MATERIAL, BEM OU SERVIÇO PARA DISTRIBUIÇÃO GRATUITA	1.660.04.999.000	3.3.90.32.00	4.443,54		
	OUTROS SERVIÇOS DE TERCEIROS - PESSOA JURÍDICA	1.500.00.999.000	3.3.90.39.00	1.048,35		
	OUTROS SERVIÇOS DE TERCEIROS - PESSOA JURÍDICA	1.660.04.999.000	3.3.90.39.00	796,61		
	OUTROS AUXÍLIOS FINANCEIROS A PESSOAS FÍSICAS	1.500.00.999.000	3.3.90.48.00	1.048,35		
	OUTROS AUXÍLIOS FINANCEIROS A PESSOAS FÍSICAS	1.660.04.999.000	3.3.90.48.00	796,61		
4	DESPESAS DE CAPIT					38.954,64
4	INVESTIMENTOS				38.954,64	
	EQUIPAMENTOS E MATERIAL PERMANENTE	1.500.00.999.000	4.4.90.52.00	1.048,35		
	EQUIPAMENTOS E MATERIAL PERMANENTE	1.660.04.999.000	4.4.90.52.00	37.906,29		
MANUTENÇÃO DA SEC. DE ASS. SOCIAL	08.244.1039.2016.0000					573.624,54
3	DESPESAS CORREN					570.621,80
1	PESSOAL E ENCARGOS SOCIAIS			186.652,81		
	VENCIMENTOS E VANTAGENS FIXAS - PESSOAL CIVIL	1.500.00.999.000	3.1.90.11.00	140.204,81		
	VENCIMENTOS E VANTAGENS FIXAS - PESSOAL CIVIL	1.660.04.999.000	3.1.90.11.00	29.846,48		
	OBRIGAÇÕES PATRONAIS	1.500.00.999.000	3.1.90.13.00	4.779,72		
	OBRIGAÇÕES PATRONAIS	1.660.04.999.000	3.1.90.13.00	753,61		
	SENTENÇAS JUDICIAIS	1.500.00.999.000	3.1.90.91.00	7.966,17		
	SENTENÇAS JUDICIAIS	1.660.04.999.000	3.1.90.91.00	1.257,06		
	DESPESAS DE EXERCÍCIOS ANTERIORES	1.500.00.999.000	3.1.90.92.00	796,61		
	DESPESAS DE EXERCÍCIOS ANTERIORES	1.660.04.999.000	3.1.90.92.00	1.048,35		
3	OUTRAS DESPESAS CORRENTES			383.968,99		
	DIÁRIAS - CIVIL	1.500.00.999.000	3.3.90.14.00	93.394,01		
	DIÁRIAS - CIVIL	1.660.04.999.000	3.3.90.14.00	1.050,00		
	DIÁRIAS - CIVIL	1.660.04.999.000	3.3.90.14.00	917,69		
	DIÁRIAS - CIVIL	1.661.04.999.000	3.3.90.14.00	1.224,30		
	MATERIAL DE CONSUMO	1.500.00.999.000	3.3.90.30.00	159.702,98		
	MATERIAL DE CONSUMO	1.660.04.999.000	3.3.90.30.00	6.922,32		
	MATERIAL, BEM OU SERVIÇO PARA DISTRIBUIÇÃO GRATUITA	1.500.00.999.000	3.3.90.32.00	7.966,17		
	MATERIAL, BEM OU SERVIÇO PARA DISTRIBUIÇÃO GRATUITA	1.660.04.999.000	3.3.90.32.00	1.257,06		
	MATERIAL, BEM OU SERVIÇO PARA DISTRIBUIÇÃO GRATUITA	1.661.04.999.000	3.3.90.32.00	3.672,90		
	PASSAGENS E DESPESAS COM LOCOMOÇÃO	1.500.00.999.000	3.3.90.33.00	3.186,49		
	PASSAGENS E DESPESAS COM LOCOMOÇÃO	1.660.04.999.000	3.3.90.33.00	501,88		
	PASSAGENS E DESPESAS COM LOCOMOÇÃO	1.661.04.999.000	3.3.90.33.00	1.224,30		
	OUTROS SERVIÇOS DE TERCEIROS - PESSOA FÍSICA	1.500.00.999.000	3.3.90.36.00	165,68		
	OUTROS SERVIÇOS DE TERCEIROS - PESSOA FÍSICA	1.660.04.999.000	3.3.90.36.00	7.966,17		
	OUTROS SERVIÇOS DE TERCEIROS - PESSOA JURÍDICA	1.500.00.999.000	3.3.90.39.00	165,68		
	OUTROS SERVIÇOS DE TERCEIROS - PESSOA JURÍDICA	1.660.04.999.000	3.3.90.39.00	4.779,72		
	OUTROS AUXÍLIOS FINANCEIROS A PESSOAS FÍSICAS	1.500.00.999.000	3.3.90.48.00	77.125,46		
	OUTROS AUXÍLIOS FINANCEIROS A PESSOAS FÍSICAS	1.660.04.999.000	3.3.90.48.00	4.779,72		
	OUTROS AUXÍLIOS FINANCEIROS A PESSOAS FÍSICAS	1.661.04.999.000	3.3.90.48.00	6.121,50		
	DESPESAS DE EXERCÍCIOS ANTERIORES	1.500.00.999.000	3.3.90.92.00	796,61		
	DESPESAS DE EXERCÍCIOS ANTERIORES	1.660.04.999.000	3.3.90.92.00	1.048,35		

PREFEITURA MUNIC.DE JULIO BORGES

AV ANTONIO RIBEIRO - CNPJ:01612619/0001-10

Orçamento Programa - Exercício de 2026

Página 32

QUADRO AUXILIAR DE DETALHAMENTO DA DESPESA

PODER	02	PODER EXECUTIVO
ORGÃO	06	FUNDO MUNICIPAL DE ASSISTÊNCIA SOCIAL
UNIDADE	01	FUNDO MUNICIPAL DE ASSISTÊNCIA SOCIAL

Aplicacao Programada	Proj/Ativ	Finalidade	Categoria	Detalhada	TotalGrupo	Total Categ.	Total Func.
F.R. - C.A.							
MANUTENÇÃO DA SEC. DE ASS. SOCIAL	08.244.1039.2016.0000						573.624,54
4 DESPESAS DE CAPIT						3.002,74	
4 INVESTIMENTOS					3.002,74		
EQUIPAMENTOS E MATERIAL PERMANENTE		1.500.00.999.000	4.4.90.52.00	917,69			
EQUIPAMENTOS E MATERIAL PERMANENTE		1.660.04.999.000	4.4.90.52.00	2.085,05			
MANUTENÇÃO DO FUNDO MUNICIPAL DE ASSISTENCIA SOCIAL	08.244.1039.2017.0000						318.858,63
3 DESPESAS CORREN'						318.858,63	
3 OUTRAS DESPESAS CORRENTES					318.858,63		
MATERIAL DE CONSUMO		1.500.00.999.000	3.3.90.30.00	95.594,18			
MATERIAL DE CONSUMO		1.660.04.999.000	3.3.90.30.00	1.050,00			
MATERIAL DE CONSUMO		1.660.04.999.000	3.3.90.30.00	729,71			
PREMIAÇÕES CULTURAIS, ARTÍSTICAS, CIENTÍFICAS, DESPORTI		1.500.00.999.000	3.3.90.31.00	796,61			
PREMIAÇÕES CULTURAIS, ARTÍSTICAS, CIENTÍFICAS, DESPORTI		1.660.04.999.000	3.3.90.31.00	1.048,35			
PREMIAÇÕES CULTURAIS, ARTÍSTICAS, CIENTÍFICAS, DESPORTI		1.661.04.999.000	3.3.90.31.00	2.448,60			
MATERIAL, BEM OU SERVIÇO PARA DISTRIBUIÇÃO GRATUITA		1.500.00.999.000	3.3.90.32.00	243,78			
MATERIAL, BEM OU SERVIÇO PARA DISTRIBUIÇÃO GRATUITA		1.660.04.999.000	3.3.90.32.00	30.664,96			
OUTROS SERVIÇOS DE TERCEIROS - PESSOA FÍSICA		1.500.00.999.000	3.3.90.36.00	40.100,17			
OUTROS SERVIÇOS DE TERCEIROS - PESSOA FÍSICA		1.660.04.999.000	3.3.90.36.00	1.050,00			
OUTROS SERVIÇOS DE TERCEIROS - PESSOA FÍSICA		1.660.04.999.000	3.3.90.36.00	61.084,21			
OUTROS SERVIÇOS DE TERCEIROS - PESSOA JURÍDICA		1.500.00.999.000	3.3.90.39.00	44.610,62			
OUTROS SERVIÇOS DE TERCEIROS - PESSOA JURÍDICA		1.660.04.999.000	3.3.90.39.00	1.050,00			
OUTROS SERVIÇOS DE TERCEIROS - PESSOA JURÍDICA		1.660.04.999.000	3.3.90.39.00	1.499,22			
OUTROS AUXÍLIOS FINANCEIROS A PESSOAS FÍSICAS		1.500.00.999.000	3.3.90.48.00	36.644,44			
OUTROS AUXÍLIOS FINANCEIROS A PESSOAS FÍSICAS		1.660.04.999.000	3.3.90.48.00	243,78			
MANUTENÇÃO DA COORDENAÇÃO DE CRECHES	08.365.1142.2014.0000						18.719,97
3 DESPESAS CORREN'						16.875,01	
1 PESSOAL E ENCARGOS SOCIAIS					3.243,75		
VENCIMENTOS E VANTAGENS FIXAS - PESSOAL CIVIL		1.500.00.999.000	3.1.90.11.00	1.257,06			
VENCIMENTOS E VANTAGENS FIXAS - PESSOAL CIVIL		1.660.04.999.000	3.1.90.11.00	1.986,69			
3 OUTRAS DESPESAS CORRENTES					13.631,26		
DIÁRIAS - CIVIL		1.500.00.999.000	3.3.90.14.00	796,61			
DIÁRIAS - CIVIL		1.660.04.999.000	3.3.90.14.00	1.048,35			
MATERIAL DE CONSUMO		1.500.00.999.000	3.3.90.30.00	753,61			
MATERIAL DE CONSUMO		1.660.04.999.000	3.3.90.30.00	2.649,07			
MATERIAL, BEM OU SERVIÇO PARA DISTRIBUIÇÃO GRATUITA		1.500.00.999.000	3.3.90.32.00	1.257,06			
MATERIAL, BEM OU SERVIÇO PARA DISTRIBUIÇÃO GRATUITA		1.660.04.999.000	3.3.90.32.00	1.593,23			
OUTROS SERVIÇOS DE TERCEIROS - PESSOA FÍSICA		1.500.00.999.000	3.3.90.36.00	501,88			
OUTROS SERVIÇOS DE TERCEIROS - PESSOA FÍSICA		1.660.04.999.000	3.3.90.36.00	3.186,49			
OUTROS SERVIÇOS DE TERCEIROS - PESSOA JURÍDICA		1.500.00.999.000	3.3.90.39.00	796,61			
OUTROS SERVIÇOS DE TERCEIROS - PESSOA JURÍDICA		1.660.04.999.000	3.3.90.39.00	1.048,35			
4 DESPESAS DE CAPIT						1.844,96	
4 INVESTIMENTOS					1.844,96		
EQUIPAMENTOS E MATERIAL PERMANENTE		1.500.00.999.000	4.4.90.52.00	796,61			
EQUIPAMENTOS E MATERIAL PERMANENTE		1.660.04.999.000	4.4.90.52.00	1.048,35			

PREFEITURA MUNIC.DE JULIO BORGES

AV ANTONIO RIBEIRO - CNPJ:01612619/0001-10

Orçamento Programa - Exercício de 2026

Página 33

QUADRO AUXILIAR DE DETALHAMENTO DA DESPESA

PODER	02	PODER EXECUTIVO
ORGÃO	06	FUNDO MUNICIPAL DE ASSISTÊNCIA SOCIAL
UNIDADE	01	FUNDO MUNICIPAL DE ASSISTÊNCIA SOCIAL

Aplicacao Programada	Proj/Ativ	Finalidade	Categoria	Detalhada	TotalGrupo	Total Categ.	Total Func.
F.R. - C.A.							
TOTAL							2.365.340,04

PREFEITURA MUNIC.DE JULIO BORGES

AV ANTONIO RIBEIRO - CNPJ:01612619/0001-10

Orçamento Programa - Exercício de 2026

Página 34

QUADRO AUXILIAR DE DETALHAMENTO DA DESPESA

PODER	02	PODER EXECUTIVO
ORGÃO	06	FUNDO MUNICIPAL DE ASSISTÊNCIA SOCIAL
UNIDADE	02	PROGRAMAS DO FUNDO NACIONAL DE ASSISTÊNCIA SOCIAL

Aplicacao Programada	Proj/Ativ	Finalidade	Categoria	Detalhada	TotalGrupo	Total Categ.	Total Func.
F.R. - C.A.							
MANUTENÇÃO DA SEC. DE ASS. SOCIAL							
3	08.244.1039.2016.0000					26.165,51	31.686,90
3	1	DESPESAS CORREN					
	1	PESSOAL E ENCARGOS SOCIAIS			6.691,15		
		VENCIMENTOS E VANTAGENS FIXAS - PESSOAL CIVIL	1.661.04.999.000	3.1.90.11.00	3.002,78		
		OBRIGAÇÕES PATRONAIS	1.661.04.999.000	3.1.90.13.00	3.688,37		
	3	OUTRAS DESPESAS CORRENTES				19.474,36	
		MATERIAL DE CONSUMO	1.661.04.999.000	3.3.90.30.00	8.056,01		
		OUTROS SERVIÇOS DE TERCEIROS - PESSOA FÍSICA	1.661.04.999.000	3.3.90.36.00	4.367,66		
		OUTROS SERVIÇOS DE TERCEIROS - PESSOA JURÍDICA	1.661.04.999.000	3.3.90.39.00	7.050,69		
4		DESPESAS DE CAPIT				5.521,39	5.521,39
4	4	INVESTIMENTOS					
		EQUIPAMENTOS E MATERIAL PERMANENTE	1.661.04.999.000	4.4.90.52.00	5.521,39		
MANUTENÇÃO DO PROGRAMA DE PROTEÇÃO SOCIAL BASICA							
3	08.244.1039.2018.0000					16.334,99	16.334,99
3	3	DESPESAS CORREN					
	3	OUTRAS DESPESAS CORRENTES				16.334,99	
		DIÁRIAS - CIVIL	1.660.04.999.000	3.3.90.14.00	3.362,34		
		PREMIAÇÕES CULTURAIS, ARTÍSTICAS, CIENTÍFICAS, DESPORTI	1.660.04.999.000	3.3.90.31.00	4.284,83		
		MATERIAL, BEM OU SERVIÇO PARA DISTRIBUIÇÃO GRATUITA	1.660.04.999.000	3.3.90.32.00	4.367,66		
		OUTROS AUXÍLIOS FINANCEIROS A PESSOAS FÍSICAS	1.660.04.999.000	3.3.90.48.00	4.320,16		
MANUTENÇÃO DO PROGRAMA DE PROTEÇÃO SOCIAL BASICA							
3	08.244.1039.2019.0000					64.628,84	66.473,82
3	1	DESPESAS CORREN					
	1	PESSOAL E ENCARGOS SOCIAIS			17.791,29		
		VENCIMENTOS E VANTAGENS FIXAS - PESSOAL CIVIL	1.660.04.999.000	3.1.90.11.00	14.428,95		
		OBRIGAÇÕES PATRONAIS	1.660.04.999.000	3.1.90.13.00	3.362,34		
	3	OUTRAS DESPESAS CORRENTES				46.837,55	
		DIÁRIAS - CIVIL	1.660.04.999.000	3.3.90.14.00	3.362,34		
		MATERIAL DE CONSUMO	1.660.04.999.000	3.3.90.30.00	10.272,15		
		PREMIAÇÕES CULTURAIS, ARTÍSTICAS, CIENTÍFICAS, DESPORTI	1.660.04.999.000	3.3.90.31.00	1.844,98		
		MATERIAL, BEM OU SERVIÇO PARA DISTRIBUIÇÃO GRATUITA	1.660.04.999.000	3.3.90.32.00	9.223,24		
		OUTROS SERVIÇOS DE TERCEIROS - PESSOA FÍSICA	1.660.04.999.000	3.3.90.36.00	9.223,24		
		OUTROS SERVIÇOS DE TERCEIROS - PESSOA JURÍDICA	1.660.04.999.000	3.3.90.39.00	5.533,31		
		OUTROS AUXÍLIOS FINANCEIROS A PESSOAS FÍSICAS	1.660.04.999.000	3.3.90.48.00	7.378,29		
4		DESPESAS DE CAPIT				1.844,98	1.844,98
4	4	INVESTIMENTOS					
		EQUIPAMENTOS E MATERIAL PERMANENTE	1.660.04.999.000	4.4.90.52.00	1.844,98		
MANUTENÇÃO DE OUTROS PROGRAMAS DO FNAS							
3	08.244.1039.2020.0000					47.958,09	49.803,07
3	1	DESPESAS CORREN					
	1	PESSOAL E ENCARGOS SOCIAIS			11.068,22		
		VENCIMENTOS E VANTAGENS FIXAS - PESSOAL CIVIL	1.660.04.999.000	3.1.90.11.00	9.223,24		
		OBRIGAÇÕES PATRONAIS	1.660.04.999.000	3.1.90.13.00	1.844,98		

PREFEITURA MUNIC.DE JULIO BORGES
 AV ANTONIO RIBEIRO - CNPJ:01612619/0001-10

Orçamento Programa - Exercício de 2026

Página 35

QUADRO AUXILIAR DE DETALHAMENTO DA DESPESA

PODER	02	PODER EXECUTIVO
ORGÃO	06	FUNDO MUNICIPAL DE ASSISTÊNCIA SOCIAL
UNIDADE	02	PROGRAMAS DO FUNDO NACIONAL DE ASSISTÊNCIA SOCIAL

Aplicacao Programada	Proj/Ativ	Finalidade	Categoria	Detalhada	TotalGrupo	Total Categ.	Total Func.
F.R. - C.A.							
MANUTENÇÃO DE OUTROS PROGRAMAS DO FNAS	08.244.1039.2020.0000						49.803,07
3 DESPESAS CORREN						47.958,09	
3 OUTRAS DESPESAS CORRENTES					36.889,87		
DIÁRIAS - CIVIL		1.660.04.999.000	3.3.90.14.00	2.767,45			
MATERIAL DE CONSUMO		1.660.04.999.000	3.3.90.30.00	9.223,24			
PREMIAÇÕES CULTURAIS, ARTÍSTICAS, CIENTÍFICAS, DESPORTI		1.660.04.999.000	3.3.90.31.00	1.844,98			
MATERIAL, BEM OU SERVIÇO PARA DISTRIBUIÇÃO GRATUITA		1.660.04.999.000	3.3.90.32.00	3.688,37			
OUTROS SERVIÇOS DE TERCEIROS - PESSOA FÍSICA		1.660.04.999.000	3.3.90.36.00	11.066,62			
OUTROS SERVIÇOS DE TERCEIROS - PESSOA JURÍDICA		1.660.04.999.000	3.3.90.39.00	3.688,37			
OUTROS AUXÍLIOS FINANCEIROS A PESSOAS FÍSICAS		1.660.04.999.000	3.3.90.48.00	4.610,84			
4 DESPESAS DE CAPIT						1.844,98	
4 INVESTIMENTOS					1.844,98		
EQUIPAMENTOS E MATERIAL PERMANENTE		1.660.04.999.000	4.4.90.52.00	1.844,98			
TOTAL							164.298,78

PREFEITURA MUNIC.DE JULIO BORGES

AV ANTONIO RIBEIRO - CNPJ:01612619/0001-10

Orçamento Programa - Exercício de 2026

Página 36

QUADRO AUXILIAR DE DETALHAMENTO DA DESPESA

PODER	02	PODER EXECUTIVO					
ORGÃO	07	SECRETARIA DE AGRICULTURA					
UNIDADE	00	SECRETARIA DE AGRICULTURA					
Aplicacao Programada	Proj/Ativ	Finalidade	Categoria	Detalhada	TotalGrupo	Total Categ.	Total Func.
F.R. - C.A.							
ENCARGOS COM MEIO AMBIENTE	18.542.1282.2088.0000						258.109,20
3	DESPESAS CORREN					178.136,63	
1	PESSOAL E ENCARGOS SOCIAIS				37.711,90		
	CONTRATAÇÃO POR TEMPO DETERMINADO	1.500.00.999.000	3.1.90.04.00	18.443,30			
	VENCIMENTOS E VANTAGENS FIXAS - PESSOAL CIVIL	1.500.00.999.000	3.1.90.11.00	10.045,36			
	OBRIGAÇÕES PATRONAIS	1.500.00.999.000	3.1.90.13.00	9.223,24			
3	OUTRAS DESPESAS CORRENTES				140.424,73		
	DIÁRIAS - CIVIL	1.500.00.999.000	3.3.90.14.00	9.223,24			
	MATERIAL DE CONSUMO	1.500.00.999.000	3.3.90.30.00	18.443,30			
	OUTROS SERVIÇOS DE TERCEIROS - PESSOA FÍSICA	1.500.00.999.000	3.3.90.36.00	27.666,54			
	OUTROS SERVIÇOS DE TERCEIROS - PESSOA JURÍDICA	1.500.00.999.000	3.3.90.39.00	85.091,65			
4	DESPESAS DE CAPIT					79.972,57	
4	INVESTIMENTOS				79.972,57		
	OBRAS E INSTALAÇÕES	1.701.05.999.000	4.4.90.51.00	758,69			
	EQUIPAMENTOS E MATERIAL PERMANENTE	1.500.00.999.000	4.4.90.52.00	76.786,10			
	EQUIPAMENTOS E MATERIAL PERMANENTE	1.700.05.999.000	4.4.90.52.00	1.593,23			
	EQUIPAMENTOS E MATERIAL PERMANENTE	1.701.05.999.000	4.4.90.52.00	758,69			
	EQUIPAMENTOS E MATERIAL PERMANENTE	1.749.05.999.000	4.4.90.52.00	75,86			
CONSTRUÇÃO DE MERCADO OU MATADOURO PUBLICO	20.605.1275.1047.0000						153.170,89
4	DESPESAS DE CAPIT					153.170,89	
4	INVESTIMENTOS				153.170,89		
	OBRAS E INSTALAÇÕES	1.500.00.999.000	4.4.90.51.00	152.898,29			
	OBRAS E INSTALAÇÕES	1.700.05.999.000	4.4.90.51.00	196,74			
	OBRAS E INSTALAÇÕES	1.749.05.999.000	4.4.90.51.00	75,86			
MAN. DA DIV. AGRICULTURA, REF. AGRARIA DE REC. HIDRICOS	20.605.1286.2087.0000						217.678,60
3	DESPESAS CORREN'					138.719,92	
1	PESSOAL E ENCARGOS SOCIAIS				24.365,38		
	CONTRATAÇÃO POR TEMPO DETERMINADO	1.500.00.999.000	3.1.90.04.00	5.023,47			
	VENCIMENTOS E VANTAGENS FIXAS - PESSOAL CIVIL	1.500.00.999.000	3.1.90.11.00	10.045,36			
	OBRIGAÇÕES PATRONAIS	1.500.00.999.000	3.1.90.13.00	9.296,55			
3	OUTRAS DESPESAS CORRENTES				114.354,54		
	DIÁRIAS - CIVIL	1.500.00.999.000	3.3.90.14.00	9.223,24			
	MATERIAL DE CONSUMO	1.500.00.999.000	3.3.90.30.00	27.666,54			
	PREMIAÇÕES CULTURAIS, ARTÍSTICAS, CIENTÍFICAS, DESPORTI	1.500.00.999.000	3.3.90.31.00	18.443,30			
	OUTROS SERVIÇOS DE TERCEIROS - PESSOA FÍSICA	1.500.00.999.000	3.3.90.36.00	36.888,22			
	OUTROS SERVIÇOS DE TERCEIROS - PESSOA JURÍDICA	1.500.00.999.000	3.3.90.39.00	22.133,24			
4	DESPESAS DE CAPIT					78.958,68	
4	INVESTIMENTOS				78.958,68		
	EQUIPAMENTOS E MATERIAL PERMANENTE	1.500.00.999.000	4.4.90.52.00	77.289,59			
	EQUIPAMENTOS E MATERIAL PERMANENTE	1.700.05.999.000	4.4.90.52.00	1.593,23			
	EQUIPAMENTOS E MATERIAL PERMANENTE	1.749.05.999.000	4.4.90.52.00	75,86			
AQUISIÇÃO DE TRATOR OU EQUIPAMENTOS AGRICOLAS	20.606.1022.1010.0000						78.337,87
4	DESPESAS DE CAPIT					78.337,87	

PREFEITURA MUNIC.DE JULIO BORGES

AV ANTONIO RIBEIRO - CNPJ:01612619/0001-10

Orçamento Programa - Exercício de 2026

Página 37

QUADRO AUXILIAR DE DETALHAMENTO DA DESPESA

PODER	02	PODER EXECUTIVO
ORGÃO	07	SECRETARIA DE AGRICULTURA
UNIDADE	00	SECRETARIA DE AGRICULTURA

Aplicacao Programada	Proj/Ativ	Finalidade	Categoria	Detalhada	TotalGrupo	Total Categ.	Total Func.
		F.R. - C.A.					
AQUISIÇÃO DE TRATOR OU EQUIPAMENTOS AGRICOLAS	20.606.1022.1010.0000						78.337,87
4	4	DESPESAS DE CAPIT INVESTIMENTOS			78.337,87	78.337,87	
		EQUIPAMENTOS E MATERIAL PERMANENTE	1.500.00.999.000	4.4.90.52.00	76.744,70		
		EQUIPAMENTOS E MATERIAL PERMANENTE	1.700.05.999.000	4.4.90.52.00	1.517,31		
		EQUIPAMENTOS E MATERIAL PERMANENTE	1.749.05.999.000	4.4.90.52.00	75,86		
IMPLANTAÇÃO DE HORTA COMUNITÁRIA	20.606.1181.1044.0000						77.781,26
4	4	DESPESAS DE CAPIT INVESTIMENTOS			77.781,26	77.781,26	
		OBRAS E INSTALAÇÕES	1.500.00.999.000	4.4.90.51.00	76.112,17		
		OBRAS E INSTALAÇÕES	1.700.05.999.000	4.4.90.51.00	1.593,23		
		OBRAS E INSTALAÇÕES	1.749.05.999.000	4.4.90.51.00	75,86		
TOTAL							785.077,82

PREFEITURA MUNIC.DE JULIO BORGES

AV ANTONIO RIBEIRO - CNPJ:01612619/0001-10

Orçamento Programa - Exercício de 2026

Página 38

QUADRO AUXILIAR DE DETALHAMENTO DA DESPESA

PODER	02	PODER EXECUTIVO						
ORGÃO	08	DEPARTAMENTO DE OBRAS E SERVIÇOS PÚBLICOS						
UNIDADE	00	DEPARTAMENTO DE OBRAS E SERVIÇOS PÚBLICOS						
Aplicacao Programada		Proj/Ativ	Finalidade	Categoria	Detalhada	TotalGrupo	Total Categ.	Total Func.
			F.R. - C.A.					
CONSTRUÇÃO, AMPL OU REFORMA DA PREFEITURA		04.122.1023.1017.0000						336.785,23
4	4	DESpesas de Capit					336.785,23	
		INVESTIMENTOS						
		OBRAS E INSTALAÇÕES	1.500.00.999.000	4.4.90.51.00	128.123,68			
		OBRAS E INSTALAÇÕES	1.700.05.999.000	4.4.90.51.00	1.517,37			
		OBRAS E INSTALAÇÕES	1.749.05.999.000	4.4.90.51.00	75,86			
		AQUISIÇÃO DE IMÓVEIS	1.500.00.999.000	4.4.90.61.00	207.068,32			
MANUTENÇÃO DA SEC. DE OBRAS E URBANISMO		15.122.1223.2094.0000						10.979,88
3	3	DESpesas Corren					1.823,66	
		OUTRAS DESPESAS CORRENTES					1.823,66	
		MATERIAL DE CONSUMO	1.701.05.999.000	3.3.90.30.00	1.823,66			
4	4	DESpesas de Capit						9.156,22
		INVESTIMENTOS					9.156,22	
		OBRAS E INSTALAÇÕES	1.701.05.999.000	4.4.90.51.00	3.034,72			
		EQUIPAMENTOS E MATERIAL PERMANENTE	1.500.00.999.000	4.4.90.52.00	6.121,50			
CONSTRUÇÃO DE CALÇAMENTO OU PAVIMENTAÇÃO URBANA		15.451.1223.1038.0000						336.334,04
3	3	DESpesas Corren					64.050,00	
		OUTRAS DESPESAS CORRENTES					64.050,00	
		OUTROS SERVIÇOS DE TERCEIROS - PESSOA JURÍDICA	1.706.05.999.000	3.3.90.39.00	52.500,00			
		OUTROS SERVIÇOS DE TERCEIROS - PESSOA JURÍDICA	1.710.05.999.000	3.3.90.39.00	11.550,00			
4	4	DESpesas de Capit						272.284,04
		INVESTIMENTOS					272.284,04	
		OBRAS E INSTALAÇÕES	1.500.00.999.000	4.4.90.51.00	152.533,44			
		OBRAS E INSTALAÇÕES	1.700.05.999.000	4.4.90.51.00	1.517,37			
		OBRAS E INSTALAÇÕES	1.706.05.999.000	4.4.90.51.00	105.000,00			
		OBRAS E INSTALAÇÕES	1.710.05.999.000	4.4.90.51.00	11.550,00			
		OBRAS E INSTALAÇÕES	1.749.05.999.000	4.4.90.51.00	75,86			
		OBRAS E INSTALAÇÕES	1.750.05.999.000	4.4.90.51.00	1.607,37			
CONSTRUÇÃO OU AMPLIAÇÃO DE PRAÇAS, PARQUES OU JARDINS		15.451.1223.1039.0000						194.198,96
3	3	DESpesas Corren					42.000,00	
		OUTRAS DESPESAS CORRENTES					42.000,00	
		OUTROS SERVIÇOS DE TERCEIROS - PESSOA JURÍDICA	1.706.05.999.000	3.3.90.39.00	21.000,00			
		OUTROS SERVIÇOS DE TERCEIROS - PESSOA JURÍDICA	1.710.05.999.000	3.3.90.39.00	21.000,00			
4	4	DESpesas de Capit						152.198,96
		INVESTIMENTOS					152.198,96	
		OBRAS E INSTALAÇÕES	1.500.00.999.000	4.4.90.51.00	77.029,87			
		OBRAS E INSTALAÇÕES	1.700.05.999.000	4.4.90.51.00	1.593,23			
		OBRAS E INSTALAÇÕES	1.706.05.999.000	4.4.90.51.00	52.500,00			
		OBRAS E INSTALAÇÕES	1.710.05.999.000	4.4.90.51.00	21.000,00			
		OBRAS E INSTALAÇÕES	1.749.05.999.000	4.4.90.51.00	75,86			
OBRAS E INSTALAÇÕES		15.451.1223.1043.0000						238.174,60
4	4	DESpesas de Capit					238.174,60	

PREFEITURA MUNIC.DE JULIO BORGES

AV ANTONIO RIBEIRO - CNPJ:01612619/0001-10

Orçamento Programa - Exercício de 2026

Página 39

QUADRO AUXILIAR DE DETALHAMENTO DA DESPESA

PODER	02	PODER EXECUTIVO
ORGÃO	08	DEPARTAMENTO DE OBRAS E SERVIÇOS PÚBLICOS
UNIDADE	00	DEPARTAMENTO DE OBRAS E SERVIÇOS PÚBLICOS

Aplicação Programada	Proj/Ativ	Finalidade	Categoria	Detalhada	TotalGrupo	Total Categ.	Total Func.
F.R. - C.A.							
OBRAS E INSTALAÇÕES	15.451.1223.1043.0000						238.174,60
4	DESPESAS DE CAPIT					238.174,60	
4	INVESTIMENTOS				238.174,60		
	OBRAS E INSTALAÇÕES	1.500.00.999.000	4.4.90.51.00	236.558,88			
	OBRAS E INSTALAÇÕES	1.700.05.999.000	4.4.90.51.00	1.539,86			
	OBRAS E INSTALAÇÕES	1.749.05.999.000	4.4.90.51.00	75,86			
CONSTRUÇÃO OU AMPLIAÇÃO DE PONTES	15.451.1223.1057.0000						65.100,00
3	DESPESAS CORREN					32.550,00	
3	OUTRAS DESPESAS CORRENTES				32.550,00		
	OUTROS SERVIÇOS DE TERCEIROS - PESSOA JURÍDICA	1.708.05.999.000	3.3.90.39.00	11.550,00			
	OUTROS SERVIÇOS DE TERCEIROS - PESSOA JURÍDICA	1.710.05.999.000	3.3.90.39.00	21.000,00			
4	DESPESAS DE CAPIT					32.550,00	
4	INVESTIMENTOS				32.550,00		
	OBRAS E INSTALAÇÕES	1.706.05.999.000	4.4.90.51.00	11.550,00			
	OBRAS E INSTALAÇÕES	1.710.05.999.000	4.4.90.51.00	21.000,00			
CONSTRUÇÃO, AMPLIAÇÃO OU REFORMA DE PRAÇA DE EVENTOS	15.451.1223.1058.0000						65.100,00
3	DESPESAS CORREN					32.550,00	
3	OUTRAS DESPESAS CORRENTES				32.550,00		
	OUTROS SERVIÇOS DE TERCEIROS - PESSOA JURÍDICA	1.708.05.999.000	3.3.90.39.00	11.550,00			
	OUTROS SERVIÇOS DE TERCEIROS - PESSOA JURÍDICA	1.710.05.999.000	3.3.90.39.00	21.000,00			
4	DESPESAS DE CAPIT					32.550,00	
4	INVESTIMENTOS				32.550,00		
	OBRAS E INSTALAÇÕES	1.706.05.999.000	4.4.90.51.00	11.550,00			
	OBRAS E INSTALAÇÕES	1.710.05.999.000	4.4.90.51.00	21.000,00			
MANUTENÇÃO DA SEC. DE OBRAS E URBANISMO	15.451.1223.2094.0000						14.424,72
3	DESPESAS CORREN					7.721,80	
3	OUTRAS DESPESAS CORRENTES				7.721,80		
	MATERIAL DE CONSUMO	1.750.05.999.000	3.3.90.30.00	3.169,71			
	OUTROS SERVIÇOS DE TERCEIROS - PESSOA FÍSICA	1.750.05.999.000	3.3.90.36.00	1.517,37			
	OUTROS SERVIÇOS DE TERCEIROS - PESSOA JURÍDICA	1.750.05.999.000	3.3.90.39.00	3.034,72			
4	DESPESAS DE CAPIT					6.702,92	
4	INVESTIMENTOS				6.702,92		
	EQUIPAMENTOS E MATERIAL PERMANENTE	1.750.05.999.000	4.4.90.52.00	6.702,92			
ENCARGOS COM LIMPEZA E OBRAS PUBLICAS	15.452.1230.2091.0000						297.399,49
3	DESPESAS CORREN					297.399,49	
1	PESSOAL E ENCARGOS SOCIAIS				7.322,79		
	CONTRATAÇÃO POR TEMPO DETERMINADO	1.500.00.999.000	3.1.90.04.00	1.837,01			
	VENCIMENTOS E VANTAGENS FIXAS - PESSOAL CIVIL	1.500.00.999.000	3.1.90.11.00	2.635,47			
	OBRIGAÇÕES PATRONAIS	1.500.00.999.000	3.1.90.13.00	2.850,31			
3	OUTRAS DESPESAS CORRENTES				290.076,70		
	DIÁRIAS - CIVIL	1.500.00.999.000	3.3.90.14.00	11.066,62			
	MATERIAL DE CONSUMO	1.500.00.999.000	3.3.90.30.00	83.402,81			
	OUTROS SERVIÇOS DE TERCEIROS - PESSOA FÍSICA	1.500.00.999.000	3.3.90.36.00	104.776,01			
	OUTROS SERVIÇOS DE TERCEIROS - PESSOA JURÍDICA	1.500.00.999.000	3.3.90.39.00	90.218,68			
	OUTROS SERVIÇOS DE TERCEIROS - PESSOA JURÍDICA	1.749.05.999.000	3.3.90.39.00	612,58			

PREFEITURA MUNIC.DE JULIO BORGES

AV ANTONIO RIBEIRO - CNPJ:01612619/0001-10

Orçamento Programa - Exercício de 2026

Página 40

QUADRO AUXILIAR DE DETALHAMENTO DA DESPESA

PODER	02	PODER EXECUTIVO					
ORGÃO	08	DEPARTAMENTO DE OBRAS E SERVIÇOS PÚBLICOS					
UNIDADE	00	DEPARTAMENTO DE OBRAS E SERVIÇOS PÚBLICOS					
Aplicacao Programada	Proj/Ativ	Finalidade	Categoria	Detalhada	TotalGrupo	Total Categ.	Total Func.
		F.R. - C.A.					
ENCARGOS COM LIMPEZA E OBRAS PUBLICAS	15.452.1230.2091.0000						297.399,49
CONST./AMPLIAÇÃO DE PARQUES DE EXPOSIÇÃO	15.452.1261.1050.0000						154.567,38
4 DESPESAS DE CAPIT						154.567,38	
4 INVESTIMENTOS					154.567,38		
OBRAS E INSTALAÇÕES		1.500.00.999.000	4.4.90.51.00	152.898,29			
OBRAS E INSTALAÇÕES		1.700.05.999.000	4.4.90.51.00	1.593,23			
OBRAS E INSTALAÇÕES		1.749.05.999.000	4.4.90.51.00	75,86			
MANUTENÇÃO DA SEC. DE OBRAS E URBANISMO	15.452.1266.2094.0000						357.237,30
3 DESPESAS CORREN						357.237,30	
1 PESSOAL E ENCARGOS SOCIAIS					24.292,07		
CONTRATAÇÃO POR TEMPO DETERMINADO		1.500.00.999.000	3.1.90.04.00	5.023,47			
VENCIMENTOS E VANTAGENS FIXAS - PESSOAL CIVIL		1.500.00.999.000	3.1.90.11.00	10.045,36			
OBRIGAÇÕES PATRONAIS		1.500.00.999.000	3.1.90.13.00	9.223,24			
3 OUTRAS DESPESAS CORRENTES					332.945,23		
DIÁRIAS - CIVIL		1.500.00.999.000	3.3.90.14.00	9.223,24			
MATERIAL DE CONSUMO		1.500.00.999.000	3.3.90.30.00	120.893,27			
OUTROS SERVIÇOS DE TERCEIROS - PESSOA FÍSICA		1.500.00.999.000	3.3.90.36.00	125.312,92			
OUTROS SERVIÇOS DE TERCEIROS - PESSOA JURÍDICA		1.500.00.999.000	3.3.90.39.00	77.515,80			
CONSTRUÇÃO OU AMPL DE CEMITÉRIO	15.452.1352.1034.0000						77.781,26
4 DESPESAS DE CAPIT						77.781,26	
4 INVESTIMENTOS					77.781,26		
OBRAS E INSTALAÇÕES		1.500.00.999.000	4.4.90.51.00	76.112,17			
OBRAS E INSTALAÇÕES		1.700.05.999.000	4.4.90.51.00	1.593,23			
OBRAS E INSTALAÇÕES		1.749.05.999.000	4.4.90.51.00	75,86			
CONSTRUÇÃO, MANUTENÇÃO E ADEQUAÇÃO DE ESTRADAS VICINAIS	15.606.1387.1054.0000						518.626,50
3 DESPESAS CORREN						115.458,00	
3 OUTRAS DESPESAS CORRENTES					115.458,00		
MATERIAL DE CONSUMO		1.500.00.999.000	3.3.90.30.00	18.364,50			
OUTROS SERVIÇOS DE TERCEIROS - PESSOA FÍSICA		1.500.00.999.000	3.3.90.36.00	18.364,50			
OUTROS SERVIÇOS DE TERCEIROS - PESSOA JURÍDICA		1.500.00.999.000	3.3.90.39.00	18.364,50			
OUTROS SERVIÇOS DE TERCEIROS - PESSOA JURÍDICA		1.700.05.999.000	3.3.90.39.00	18.364,50			
OUTROS SERVIÇOS DE TERCEIROS - PESSOA JURÍDICA		1.706.05.999.000	3.3.90.39.00	21.000,00			
OUTROS SERVIÇOS DE TERCEIROS - PESSOA JURÍDICA		1.710.05.999.000	3.3.90.39.00	21.000,00			
4 DESPESAS DE CAPIT						403.168,50	
4 INVESTIMENTOS					403.168,50		
OBRAS E INSTALAÇÕES		1.500.00.999.000	4.4.90.51.00	183.645,00			
OBRAS E INSTALAÇÕES		1.700.05.999.000	4.4.90.51.00	177.523,50			
OBRAS E INSTALAÇÕES		1.706.05.999.000	4.4.90.51.00	21.000,00			
OBRAS E INSTALAÇÕES		1.710.05.999.000	4.4.90.51.00	21.000,00			
CONSTRUÇÃO OU AMPLIAÇÃO DE PONTES	15.606.1399.1057.0000						105.000,00
4 DESPESAS DE CAPIT						105.000,00	
4 INVESTIMENTOS					105.000,00		
OBRAS E INSTALAÇÕES		1.700.05.999.000	4.4.90.51.00	105.000,00			

PREFEITURA MUNIC.DE JULIO BORGES

AV ANTONIO RIBEIRO - CNPJ:01612619/0001-10

Orçamento Programa - Exercício de 2026

Página 41

QUADRO AUXILIAR DE DETALHAMENTO DA DESPESA

PODER	02	PODER EXECUTIVO
ORGÃO	08	DEPARTAMENTO DE OBRAS E SERVIÇOS PÚBLICOS
UNIDADE	00	DEPARTAMENTO DE OBRAS E SERVIÇOS PÚBLICOS

Aplicacao Programada	Proj/Ativ	Finalidade	Categoria	Detalhada	TotalGrupo	Total Categ.	Total Func.
F.R. - C.A.							
CONSTRUÇÃO DE HABITAÇÕES NA ZONA RURAL	16.481.1204.1037.0000						78.698,96
4 DESPESAS DE CAPIT						78.698,96	
4 INVESTIMENTOS					78.698,96		
OBRAS E INSTALAÇÕES		1.500.00.999.000	4.4.90.51.00	77.029,87			
OBRAS E INSTALAÇÕES		1.700.05.999.000	4.4.90.51.00	1.593,23			
OBRAS E INSTALAÇÕES		1.749.05.999.000	4.4.90.51.00	75,86			
CONSTRUÇÃO DE HABITAÇÕES NA ZONA URBANA	16.482.1205.1036.0000						258.294,04
4 DESPESAS DE CAPIT						258.294,04	
4 INVESTIMENTOS					258.294,04		
OBRAS E INSTALAÇÕES		1.500.00.999.000	4.4.90.51.00	256.624,95			
OBRAS E INSTALAÇÕES		1.700.05.999.000	4.4.90.51.00	1.593,23			
OBRAS E INSTALAÇÕES		1.749.05.999.000	4.4.90.51.00	75,86			
PERFURAÇÃO DE POÇOS OU CONSTRUÇÃO DE CHAFARIZ	17.511.1000.1042.0000						215.262,10
4 DESPESAS DE CAPIT						215.262,10	
4 INVESTIMENTOS					215.262,10		
OBRAS E INSTALAÇÕES		1.500.00.999.000	4.4.90.51.00	213.593,01			
OBRAS E INSTALAÇÕES		1.700.05.999.000	4.4.90.51.00	1.593,23			
OBRAS E INSTALAÇÕES		1.749.05.999.000	4.4.90.51.00	75,86			
CONST. OU RESTAURAÇÃO DE AÇUDES E BARRAGENS	17.511.1000.1045.0000						153.719,51
4 DESPESAS DE CAPIT						153.719,51	
4 INVESTIMENTOS					153.719,51		
OBRAS E INSTALAÇÕES		1.500.00.999.000	4.4.90.51.00	153.165,94			
OBRAS E INSTALAÇÕES		1.700.05.999.000	4.4.90.51.00	477,71			
OBRAS E INSTALAÇÕES		1.749.05.999.000	4.4.90.51.00	75,86			
CONSTRUÇÃO DE ATERRO SANITARIO	17.511.1000.1053.0000						212.207,55
4 DESPESAS DE CAPIT						212.207,55	
4 INVESTIMENTOS					212.207,55		
OBRAS E INSTALAÇÕES		1.500.00.999.000	4.4.90.51.00	210.971,17			
OBRAS E INSTALAÇÕES		1.700.05.999.000	4.4.90.51.00	1.160,52			
OBRAS E INSTALAÇÕES		1.749.05.999.000	4.4.90.51.00	75,86			
PERFURAÇÃO DE POÇOS TUBULARES	17.511.1000.1059.0000						65.100,00
3 DESPESAS CORREN						32.550,00	
3 OUTRAS DESPESAS CORRENTES					32.550,00		
OUTROS SERVIÇOS DE TERCEIROS - PESSOA JURÍDICA		1.706.05.999.000	3.3.90.39.00	11.550,00			
OUTROS SERVIÇOS DE TERCEIROS - PESSOA JURÍDICA		1.710.05.999.000	3.3.90.39.00	21.000,00			
4 DESPESAS DE CAPIT						32.550,00	
4 INVESTIMENTOS					32.550,00		
OBRAS E INSTALAÇÕES		1.706.05.999.000	4.4.90.51.00	11.550,00			
OBRAS E INSTALAÇÕES		1.710.05.999.000	4.4.90.51.00	21.000,00			
CONSTRUÇÃO DE ATERRO SANITARIO	17.511.1331.1053.0000						758,69
4 DESPESAS DE CAPIT						758,69	

PREFEITURA MUNIC.DE JULIO BORGES

AV ANTONIO RIBEIRO - CNPJ:01612619/0001-10

Orçamento Programa - Exercício de 2026

Página 42

QUADRO AUXILIAR DE DETALHAMENTO DA DESPESA

PODER	02	PODER EXECUTIVO						
ORGÃO	08	DEPARTAMENTO DE OBRAS E SERVIÇOS PÚBLICOS						
UNIDADE	00	DEPARTAMENTO DE OBRAS E SERVIÇOS PÚBLICOS						
Aplicacao Programada		Proj/Ativ	Finalidade	Categoria	Detalhada	TotalGrupo	Total Categ.	Total Func.
			F.R. - C.A.					
CONSTRUÇÃO DE ATERRO SANITARIO		17.511.1331.1053.0000						758,69
4 DESPESAS DE CAPIT							758,69	
4 INVESTIMENTOS						758,69		
OBRAS E INSTALAÇÕES			1.701.05.999.000	4.4.90.51.00	758,69			
CONSTRUÇÃO DE CALÇAMENTO OU PAVIMENTAÇÃO RURAL		17.511.1399.1040.0000						882.815,36
3 DESPESAS CORREN							73.500,00	
3 OUTRAS DESPESAS CORRENTES						73.500,00		
OUTROS SERVIÇOS DE TERCEIROS - PESSOA JURÍDICA			1.706.05.999.000	3.3.90.39.00	52.500,00			
OUTROS SERVIÇOS DE TERCEIROS - PESSOA JURÍDICA			1.710.05.999.000	3.3.90.39.00	21.000,00			
4 DESPESAS DE CAPIT							609.315,36	
4 INVESTIMENTOS						609.315,36		
OBRAS E INSTALAÇÕES			1.500.00.999.000	4.4.90.51.00	531.564,77			
OBRAS E INSTALAÇÕES			1.700.05.999.000	4.4.90.51.00	1.583,23			
OBRAS E INSTALAÇÕES			1.706.05.999.000	4.4.90.51.00	52.500,00			
OBRAS E INSTALAÇÕES			1.710.05.999.000	4.4.90.51.00	21.000,00			
OBRAS E INSTALAÇÕES			1.749.05.999.000	4.4.90.51.00	1.050,00			
OBRAS E INSTALAÇÕES			1.750.05.999.000	4.4.90.51.00	1.607,36			
CONSTRUÇÃO DE FOSSAS SANITARIAS		17.512.1329.1046.0000						153.801,41
4 DESPESAS DE CAPIT							153.801,41	
4 INVESTIMENTOS						153.801,41		
OBRAS E INSTALAÇÕES			1.500.00.999.000	4.4.90.51.00	151.980,58			
OBRAS E INSTALAÇÕES			1.700.05.999.000	4.4.90.51.00	1.744,97			
OBRAS E INSTALAÇÕES			1.749.05.999.000	4.4.90.51.00	75,86			
CONSTRUÇÃO DE ATERRO SANITARIO		17.512.1329.1053.0000						758,69
4 DESPESAS DE CAPIT							758,69	
4 INVESTIMENTOS						758,69		
OBRAS E INSTALAÇÕES			1.701.05.999.000	4.4.90.51.00	758,69			
CONSTRUÇÃO OU AMPL DA REDE DE ESGOTO		17.512.1332.1041.0000						304.747,92
4 DESPESAS DE CAPIT							304.747,92	
4 INVESTIMENTOS						304.747,92		
OBRAS E INSTALAÇÕES			1.500.00.999.000	4.4.90.51.00	304.270,23			
OBRAS E INSTALAÇÕES			1.700.05.999.000	4.4.90.51.00	401,83			
OBRAS E INSTALAÇÕES			1.749.05.999.000	4.4.90.51.00	75,86			
CONSTRUÇÃO, AMPLIAÇÃO E MANUTENÇÃO DO SISTEMA DE ABASTECIMENTO DE ÁGUA		17.605.1388.1055.0000						311.388,00
3 DESPESAS CORREN							84.850,50	
3 OUTRAS DESPESAS CORRENTES						84.850,50		
MATERIAL DE CONSUMO			1.500.00.999.000	3.3.90.30.00	6.121,50			
OUTROS SERVIÇOS DE TERCEIROS - PESSOA FÍSICA			1.500.00.999.000	3.3.90.36.00	6.121,50			
OUTROS SERVIÇOS DE TERCEIROS - PESSOA JURÍDICA			1.500.00.999.000	3.3.90.39.00	12.243,00			
OUTROS SERVIÇOS DE TERCEIROS - PESSOA JURÍDICA			1.700.05.999.000	3.3.90.39.00	18.364,50			
OUTROS SERVIÇOS DE TERCEIROS - PESSOA JURÍDICA			1.706.05.999.000	3.3.90.39.00	21.000,00			
OUTROS SERVIÇOS DE TERCEIROS - PESSOA JURÍDICA			1.710.05.999.000	3.3.90.39.00	21.000,00			
4 DESPESAS DE CAPIT							226.537,50	

PREFEITURA MUNIC.DE JULIO BORGES

AV ANTONIO RIBEIRO - CNPJ:01612619/0001-10

Orçamento Programa - Exercício de 2026

Página 43

QUADRO AUXILIAR DE DETALHAMENTO DA DESPESA

PODER	02	PODER EXECUTIVO
ORGÃO	08	DEPARTAMENTO DE OBRAS E SERVIÇOS PÚBLICOS
UNIDADE	00	DEPARTAMENTO DE OBRAS E SERVIÇOS PÚBLICOS

Aplicacao Programada	Proj/Ativ	Finalidade	Categoria	Detalhada	TotalGrupo	Total Categ.	Total Func.
		F.R. - C.A.					
CONSTRUÇÃO, AMPLIAÇÃO E MANUTENÇÃO DO SISTEMA DE ABASTECIMENTO DE ÁGUA	17.605.1388.1055.0000						311.388,00
4 DESPESAS DE CAPIT						226.537,50	
4 INVESTIMENTOS					226.537,50		
OBRAS E INSTALAÇÕES		1.500.00.999.000	4.4.90.51.00	61.215,00			
OBRAS E INSTALAÇÕES		1.700.05.999.000	4.4.90.51.00	61.215,00			
OBRAS E INSTALAÇÕES		1.706.05.999.000	4.4.90.51.00	52.500,00			
OBRAS E INSTALAÇÕES		1.710.05.999.000	4.4.90.51.00	21.000,00			
EQUIPAMENTOS E MATERIAL PERMANENTE		1.500.00.999.000	4.4.90.52.00	30.607,50			
CONSTRUÇÃO OU AMPL DA REDE DE ELETRIFICAÇÃO	25.752.1147.1035.0000						457.471,06
4 DESPESAS DE CAPIT						457.471,06	
4 INVESTIMENTOS					457.471,06		
OBRAS E INSTALAÇÕES		1.500.00.999.000	4.4.90.51.00	456.007,05			
OBRAS E INSTALAÇÕES		1.700.05.999.000	4.4.90.51.00	1.388,15			
OBRAS E INSTALAÇÕES		1.749.05.999.000	4.4.90.51.00	75,86			
AQUISIÇÃO E IMPLANTAÇÃO DE SISTEMA DE ENERGIA SOLAR FOTOVOLTAICA	25.752.1223.1061.0000						392.700,00
3 DESPESAS CORREN						287.700,00	
2 JUROS E ENCARGOS DA DÍVIDA					182.700,00		
JUROS SOBRE A DÍVIDA POR CONTRATO		1.500.00.999.000	3.2.90.21.00	182.700,00			
3 OUTRAS DESPESAS CORRENTES						105.000,00	
OUTROS SERVIÇOS DE TERCEIROS - PESSOA JURÍDICA		1.754.05.999.000	3.3.90.39.00	105.000,00			
4 DESPESAS DE CAPIT						105.000,00	
4 INVESTIMENTOS					105.000,00		
EQUIPAMENTOS E MATERIAL PERMANENTE		1.754.05.999.000	4.4.90.52.00	105.000,00			
CONSTRUÇÃO DE PASSAGEM MOLHADA	26.782.1367.1052.0000						342.914,17
4 DESPESAS DE CAPIT						342.914,17	
4 INVESTIMENTOS					342.914,17		
OBRAS E INSTALAÇÕES		1.500.00.999.000	4.4.90.51.00	341.093,34			
OBRAS E INSTALAÇÕES		1.700.05.999.000	4.4.90.51.00	1.744,97			
OBRAS E INSTALAÇÕES		1.749.05.999.000	4.4.90.51.00	75,86			
CONSTRUÇÃO OU AMPL DE TERMINAL RODOVIÁRIO	26.782.1374.1049.0000						1.033.947,77
3 DESPESAS CORREN						42.000,00	
3 OUTRAS DESPESAS CORRENTES					42.000,00		
OUTROS SERVIÇOS DE TERCEIROS - PESSOA JURÍDICA		1.706.05.999.000	3.3.90.39.00	21.000,00			
OUTROS SERVIÇOS DE TERCEIROS - PESSOA JURÍDICA		1.710.05.999.000	3.3.90.39.00	21.000,00			
4 DESPESAS DE CAPIT						991.947,77	
4 INVESTIMENTOS					991.947,77		
OBRAS E INSTALAÇÕES		1.500.00.999.000	4.4.90.51.00	340.871,91			
OBRAS E INSTALAÇÕES		1.700.05.999.000	4.4.90.51.00	315.000,00			
OBRAS E INSTALAÇÕES		1.706.05.999.000	4.4.90.51.00	315.000,00			
OBRAS E INSTALAÇÕES		1.710.05.999.000	4.4.90.51.00	21.000,00			
OBRAS E INSTALAÇÕES		1.749.05.999.000	4.4.90.51.00	75,86			
CONSTRUÇÃO, AMPL., E MANUTENÇÃO DE CAMPO SOCIETY	27.812.1125.1056.0000						46.200,00

PREFEITURA MUNIC.DE JULIO BORGES

AV ANTONIO RIBEIRO - CNPJ:01612619/0001-10

Orçamento Programa - Exercício de 2026

Página 44

QUADRO AUXILIAR DE DETALHAMENTO DA DESPESA

PODER	02	PODER EXECUTIVO						
ORGÃO	08	DEPARTAMENTO DE OBRAS E SERVIÇOS PÚBLICOS						
UNIDADE	00	DEPARTAMENTO DE OBRAS E SERVIÇOS PÚBLICOS						
Aplicacao Programada		Proj/Ativ	Finalidade	Categoria	Detalhada	TotalGrupo	Total Categ.	Total Func.
			F.R. - C.A.					
CONSTRUÇÃO, AMPL., E MANUTENÇÃO DE CAMPO SOCIETY		27.812.1125.1056.0000						46.200,00
3	DESpesas CORREN						23.100,00	
3	OUTRAS DESPESAS CORRENTES					23.100,00		
	OUTROS SERVIÇOS DE TERCEIROS - PESSOA JURÍDICA	1.706.05.999.000	3.3.90.39.00	11.550,00				
	OUTROS SERVIÇOS DE TERCEIROS - PESSOA JURÍDICA	1.710.05.999.000	3.3.90.39.00	11.550,00				
4	DESpesas DE CAPIT						23.100,00	
4	INVESTIMENTOS					23.100,00		
	OBRAS E INSTALAÇÕES	1.706.05.999.000	4.4.90.51.00	11.550,00				
	OBRAS E INSTALAÇÕES	1.710.05.999.000	4.4.90.51.00	11.550,00				
CONSTRUÇÃO, REFORMA OU AMPLIAÇÃO DE ESTÁDIO MUNICIPAL		27.813.1125.1060.0000						65.100,00
3	DESpesas CORREN						32.550,00	
3	OUTRAS DESPESAS CORRENTES					32.550,00		
	OUTROS SERVIÇOS DE TERCEIROS - PESSOA JURÍDICA	1.706.05.999.000	3.3.90.39.00	11.550,00				
	OUTROS SERVIÇOS DE TERCEIROS - PESSOA JURÍDICA	1.710.05.999.000	3.3.90.39.00	21.000,00				
4	DESpesas DE CAPIT						32.550,00	
4	INVESTIMENTOS					32.550,00		
	OBRAS E INSTALAÇÕES	1.706.05.999.000	4.4.90.51.00	11.550,00				
	OBRAS E INSTALAÇÕES	1.710.05.999.000	4.4.90.51.00	21.000,00				
TOTAL							7.547.594,59	

PREFEITURA MUNIC.DE JULIO BORGES

AV ANTONIO RIBEIRO - CNPJ:01612619/0001-10

Anexo 02

Orçamento Programa - Exercício de 2026

Página 1

Previsão da Receita

Código	Especificação	F.R.-C.A.	Desdobramento	SubCategoria Fonte	Categoria Econômica
1000.00.0.0	RECEITAS CORRENTES.				48.243.151,78
1100.00.0.0	IMPOSTOS, TAXAS E CONTRIBUIÇÕES DE MELHORIA			1.768.624,74	
1110.00.0.0	IMPOSTOS			1.659.515,17	
1112.00.0.0	IMPOSTOS SOBRE O PATRIMÔNIO		342.212,63		
1112.50.0.0	IMPOSTO SOBRE A PROPRIEDADE PREDIAL E TERRITORIAL URBANA		168.382,57		
1112.53.0.0	ITBI-"INTER VIVOS"		173.830,06		
1113.00.0.0	IMPOSTOS SOBRE A RENDA E PROVENTOS DE QUALQUER NATUREZA		914.085,05		
1113.01.0.0	IMPOSTO SOBRE A RENDA DE PESSOA FÍSICA - IRPF		336.585,05		
1113.03.0.0	IMPOSTO SOBRE A RENDA - RETIDO NA FONTE		577.500,00		
1113.03.1.0	IMPOSTO SOBRE A RENDA - RETIDO NA FONTE - TRABALHO		288.750,00		
1113.03.4.0	IRRF- OUTROS RENDIMENTOS		288.750,00		
1113.03.4.1	IRRF- OUTROS RENDIMENTOS-PRINCIPAL	1.500.00.999.000	288.750,00		
1114.00.0.0	IMPOSTO PRODUÇÃO CIRCULAÇÃO MERCADORIAS SERVIÇOS		403.217,49		
1114.51.0.0	IMPOSTOS SOBRE SERVIÇOS		403.217,49		
1114.51.1.0	IMPOSTO SOBRE SERVIÇOS DE QUALQUER NATUREZA - ISSQN		403.217,49		
1120.00.0.0	TAXAS			109.109,57	
1121.00.0.0	TAXAS PELO EXERCÍCIO DO PODER DE POLÍCIA		56.609,57		
1121.01.0.0	TAXAS DE INSPEÇÃO, CONTROLE E FISCALIZAÇÃO		56.609,57		
1122.00.0.0	TAXAS PELA PRESTAÇÃO DE SERVIÇOS		52.500,00		
1122.01.0.0	TAXAS PELA PRESTAÇÃO DE SERVIÇOS EM GERAL		52.500,00		
1200.00.0.0	CONTRIBUIÇÕES			68.764,05	
1240.00.0.0	CONTRIBUIÇÃO PARA O CUSTEIO DO SERVIÇO DE ILUMINAÇÃO PÚBLICA			68.764,05	
1241.00.0.0	CONTRIBUIÇÃO PARA O CUSTEIO DO SERVIÇO DE ILUMINAÇÃO PÚBLICA		68.764,05		
1241.50.0.0	CONTRIBUIÇÃO PARA O CUSTEIO DO SERVIÇO DE ILUMINAÇÃO PÚBLICA		68.764,05		
1300.00.0.0	RECEITA PATRIMONIAL			65.176,36	
1320.00.0.0	VALORES MOBILIÁRIOS			65.176,36	
1321.00.0.0	JUROS E CORREÇÕES MONETÁRIAS		65.176,36		
1321.01.0.0	REMUNERAÇÃO DE DEPÓSITOS BANCÁRIOS		65.176,36		
1700.00.0.0	TRANSFERÊNCIAS CORRENTES			37.558.021,85	
1710.00.0.0	TRANSFERÊNCIAS DA UNIÃO E DE SUAS ENTIDADES			24.736.508,74	
1711.00.0.0	TRANSFERÊNCIAS DECORRENTES PARTICIPAÇÃO RECEITA UNIÃO		12.432.765,49		
1711.51.0.0	COTA-PARTE DO FUNDO DE PARTICIPAÇÃO DOS MUNICÍPIOS - FPM		12.426.038,57		
1711.51.1.0	COTA-PARTE FPM-COTA MENSAL		11.307.621,59		
1711.51.2.0	COTA-PARTE FPM-COTA EXTRAORDINÁRIA		1.118.416,98		
1711.52.0.0	COTA-PARTE DO IMPOSTO SOBRE A PROPRIEDADE TERRITORIAL RURAL		6.726,92		
1712.00.0.0	TRANSF.COMPENS.FINANC.EXPL.RECURSOS NATURAIS		214.136,28		
1712.52.0.0	COTA-PARTE COMPENSAÇÃO FINANCEIRA PRODUÇÃO PETRÓLEO		214.136,28		
1712.52.4.0	COTA-PARTE DO FUNDO ESPECIAL DO PETRÓLEO - FEP		214.136,28		
1713.00.0.0	TRANSFERÊNCIAS RECURSOS SISTEMA ÚNICO SAÚDE - SUS		1.974.372,79		
1713.50.0.0	TRANSF.SUS-FUNDO A FUNDO - BLOCO DE MANUTENÇÃO		1.946.213,89		
	TRANSF.SUS-FUNDO A FUNDO - BLOCO DE				

PREFEITURA MUNIC.DE JULIO BORGES

AV ANTONIO RIBEIRO - CNPJ:01612619/0001-10

Anexo 02

Orçamento Programa - Exercício de 2026

Página 2

Previsão da Receita

Código	Especificação	F.R.-C.A.	Desdobramento	SubCategoria Fonte	Categoria Econômica
1713.50.1.0	MANUTENÇÃO		1.676.867,89		
1713.50.1.1	TRANS.SUS-BLOCO MANUT.ATEN.PRIMÁRIA-PRINCIPAL	1.600.02.999.000	808.038,00		
1713.50.1.1	TRANS.SUS-BLOCO MANUT.ATEN.PRIMÁRIA-PRINCIPAL	1.604.02.999.000	361.949,25		
1713.50.1.1	TRANS.SUS-BLOCO MANUT.ATEN.PRIMÁRIA-PRINCIPAL	1.604.02.999.025	104.998,35		
1713.50.1.1	TRANS.SUS-BLOCO MANUT.ATEN.PRIMÁRIA-PRINCIPAL	1.605.02.999.000	158.550,00		
1713.50.2.0	TRANSF.SUS- BLOCO MANUTENÇÃO-ATENÇÃO ESPECIALIZADA		146.916,00		
1713.50.2.1	TRANS.SUS-BLOCO MANUT.ATEN.ESPEC.-PRINCIPAL	1.600.02.999.000	146.916,00		
1713.50.3.0	TRANSF.SUS- BLOCO MANUTENÇÃO-VIGILÂNCIA EM SAÚDE		67.336,50		
1713.50.4.0	TRANSF.SUS- BLOCO MANUTENÇÃO-ASSISTÊNCIA FARMACÊUTICA		55.093,50		
1713.51.0.0	TRANSF.SUS-FUNDO A FUNDO - BLOCO DE ESTRUTURAÇÃO		28.158,90		
1713.51.1.0	TRANSF.SUS-FUNDO FUNDO-BLOCO ESTRUTURAÇÃO-ATENÇÃO PRIMÁRIA		28.158,90		
1714.00.0.0	TRANSF.RECURSOS FUNDO NAC.DESENVOLVIMENTO EDUCAÇÃO-FNDE		1.068.068,82		
1714.50.0.0	TRANSFERÊNCIAS DO SALÁRIO-EDUCAÇÃO		137.563,98		
1714.51.0.0	TRANSFERÊNCIAS FNDE- PROGR.DINH.DIRETO NA ESCOLA - PDDE		16.479,49		
1714.52.0.0	TRANSF.PROGRAMA NACIONAL ALIMENTAÇÃO ESCOLA- PNAE		392.410,08		
1714.53.0.0	TRANSF.PROG.NACIONAL APOIOTRANSPORTE DO ESCOLAR - PNATE		476.769,16		
1714.99.0.0	OUTRAS TRANSF.DIRETAS FUNDO NACIONAL DESENV.EDUCAÇÃO-FNDE		44.846,11		
1715.00.0.0	TRANSFERÊNCIAS COMPLEMENTAÇÃO DA UNIÃO -FUNDEB		7.184.660,00		
1715.50.0.0	TRANSFERÊNCIAS COMPLEMENTAÇÃO UNIÃO FUNDEB-VAAT		4.036.538,10		
1715.51.0.0	TRANSFERÊNCIAS COMPLEMENTAÇÃO UNIÃO FUNDEB-VAAF		2.413.541,90		
1715.52.0.0	TRANSFERÊNCIAS COMPLEMENTAÇÃO UNIÃO FUNDEB-VAAR		734.580,00		
1716.00.0.0	TRANSF.RECURSOS FUNDO NACIONAL ASSISTÊNCIA SOCIAL-FNAS		909.120,28		
1716.50.0.0	TRANSF.RECURSOS FUNDO NACIONAL ASSISTÊNCIA SOCIAL-FNAS		909.120,28		
1716.50.0.1	TRANSF.RECUR.-FNAS-PRINCIPAL	1.660.04.999.000	379.533,00		
1716.50.0.1	TRANSF.RECUR.-FNAS-PRINCIPAL	1.660.04.999.044			
1716.50.0.1	TRANSF.RECUR.-FNAS-PRINCIPAL	1.660.04.999.067	4.199,22		
1717.00.0.0	TRANSFERÊNCIAS DE CONVÊNIOS DA UNIÃO E DE SUAS ENTIDADES		219.645,08		
1717.50.0.0	TRANSF.CONVÊNIOS UNIÃO SISTEMA ÚNICO SAÚDE-SUS		23.373,83		
1717.51.0.0	TRANSF.CONVÊNIOS UNIÃO PROGRAMAS DE EDUCAÇÃO		14.948,70		
1717.52.0.0	TRANSF.CONVÊNIOS UNIÃO PROGRAMAS ASSISTENCIA SOCIAL		2.242,31		
1717.54.0.0	TRANSF.CONV.UNIÃO PROGRAMAS SANEAMENTO BÁSICO		86.176,93		
1717.99.0.0	OUTRAS TRANSF.CONVÊNIOS UNIÃO ENTIDADES		92.903,31		
1719.00.0.0	OUTRAS TRANSFERÊNCIAS RECURSOS UNIÃO E DE SUAS ENTIDADES		733.740,00		
1719.56.0.0	TRANSF.DECISÃO JUDICIAL (PRECATÓRIOS)-FUNDEF		525.000,00		
1719.99.0.0	OUTRAS TRANSF.RECURSOS UNIÃO ENTIDADES		208.740,00		
1719.99.0.1	OUTRAS TRANSF.RECUR.UNIÃO ENTID.-PRINCIPAL	1.500.00.999.032	52.500,00		
1719.99.0.1	OUTRAS TRANSF.RECUR.UNIÃO ENTID.-PRINCIPAL	1.715.00.999.000	62.370,00		
1719.99.0.1	OUTRAS TRANSF.RECUR.UNIÃO ENTID.-PRINCIPAL	1.716.00.999.000	62.370,00		
1719.99.0.1	OUTRAS TRANSF.RECUR.UNIÃO ENTID.-PRINCIPAL	1.719.00.999.000	31.500,00		
1720.00.0.0	TRANSFERÊNCIAS ESTADOS DISTRITO			2.894.162,86	

PREFEITURA MUNIC.DE JULIO BORGES

AV ANTONIO RIBEIRO - CNPJ:01612619/0001-10

Anexo 02

Orçamento Programa - Exercício de 2026

Página 3

Previsão da Receita

Código	Especificação	F.R.-C.A.	Desdobramento	SubCategoria Fonte	Categoria Econômica
	FEDERAL E DE SUAS ENTIDADES				
1721.00.0.0	PARTICIPAÇÃO NA RECEITA DOS ESTADOS E DISTRITO FEDERAL		2.414.888,35		
1721.50.0.0	COTA-PARTE DO ICMS		2.242.305,45		
1721.51.0.0	COTA-PARTE DO IPVA		152.327,41		
1721.52.0.0	COTA-PARTE DO IPI - MUNICÍPIOS		373,72		
1721.53.0.0	COTA-PARTE CONTRIBUIÇÃO INTERVENÇÃO DOMÍNIO ECONÔMICO		16.892,03		
1721.98.0.0	TRANSF.PARTIC.OUTRAS REC.IMPOSTOS ESTADOS DISTRITO FEDERAL		2.989,74		
1723.00.0.0	TRANSFERÊNCIAS RECURSOS SISTEMA ÚNICO SAÚDE - SUS		5.232,02		
1723.50.0.0	TRANSFERÊNCIAS RECURSOS SISTEMA ÚNICO SAÚDE - SUS		5.232,02		
1724.00.0.0	TRANSF.CONVÊNIO ESTADOS E DF ENTIDADES		397.056,49		
1724.50.0.0	TRANSF.CONV.ESTADOS E DF PARA SUS		288.935,51		
1724.51.0.0	TRANSF. CONVÊNIO ESTADOS PROGRAMA EDUCAÇÃO		101.900,35		
1724.99.0.0	OUTRAS TRANSF.CONV.ESTADOS E DF E ENTIDADES		6.220,63		
1729.00.0.0	OUTRAS TRANSFERÊNCIAS DOS ESTADOS E DISTRITO FEDERAL		76.986,00		
1729.51.0.0	TRANSFERÊNCIAS DE ESTADOS DESTINADAS À ASSISTÊNCIA SOCIAL		52.500,00		
1729.51.0.1	TRANSF.ESTADOS ASSIST.SOCIAL-PRINCIPAL	1.661.04.999.000	52.500,00		
1729.99.0.0	OUTRAS TRANSFERÊNCIAS DOS ESTADOS E DF		24.486,00		
1729.99.0.1	OUTRAS TRANSF. ESTADOS E DF-PRINCIPAL	1.621.02.999.000	24.486,00		
1750.00.0.0	TRANSFERÊNCIAS DE OUTRAS INSTITUIÇÕES PÚBLICAS			9.927.350,25	
1751.00.0.0	TRANSF.RECURSOS FUNDO MANUTENÇÃO DESENVOL.EDUCAÇÃO-FUNDEB		9.927.350,25		
1751.50.0.0	TRANSF.RECURSOS FUNDO MANUTENÇÃO DESENVOL.EDUCAÇÃO-FUNDEB		9.927.350,25		
1900.00.0.0	OUTRAS RECEITAS CORRENTES			8.782.564,78	
1920.00.0.0	INDENIZAÇÕES, RESTITUIÇÕES E RESSARCIMENTOS			8.782.564,78	
1921.00.0.0	INDENIZAÇÕES		8.782.564,78		
1921.99.0.0	OUTRAS INDENIZAÇÕES		8.782.564,78		
2000.00.0.0	RECEITAS DE CAPITAL				3.168.153,94
2100.00.0.0	OPERAÇÕES DE CRÉDITO			210.000,00	
2110.00.0.0	OPERAÇÕES DE CRÉDITO - MERCADO INTERNO			210.000,00	
2119.00.0.0	OUTRAS OPERAÇÕES DE CRÉDITO - MERCADO INTERNO		210.000,00		
2119.99.0.0	OUTRAS OPERAÇÕES DE CRÉDITO - MERCADO INTERNO		210.000,00		
2200.00.0.0	ALIENAÇÃO DE BENS			210.000,00	
2210.00.0.0	ALIENAÇÃO DE BENS MÓVEIS			210.000,00	
2213.00.0.0	ALIENAÇÃO DE BENS MÓVEIS E SEMOVENTES		210.000,00		
2213.01.0.0	ALIENAÇÃO DE BENS MÓVEIS E SEMOVENTES		210.000,00		
2400.00.0.0	TRANSFERÊNCIAS DE CAPITAL			2.748.153,94	
2410.00.0.0	TRANSFERÊNCIAS DA UNIÃO E DE SUAS ENTIDADES			2.225.005,24	
2411.00.0.0	TRANSFERÊNCIAS DE RECURSOS DO SISTEMA ÚNICO DE SAÚDE - SUS		298.974,06		
2411.50.0.0	TRANSF.RECURSOS-SUS-FUNDO A FUNDO - BLOCO DE MANUTENÇÃO		298.974,06		
2411.50.1.0	TRANSF.RECUR.-SUS-BLOCO MANUTENÇÃO-ATENÇÃO PRIMÁRIA		298.974,06		
2412.00.0.0	TRANSF.RECUR FUNDO NACIONAL DESENVOLVIMENTO EDUCAÇÃO-FNDE		11.958,91		
	TRANSF.RECUR. PROGRAMAS EDUCAÇÃO				

PREFEITURA MUNIC.DE JULIO BORGES

AV ANTONIO RIBEIRO - CNPJ:01612619/0001-10

Anexo 02

Orçamento Programa - Exercício de 2026

Página 4

Previsão da Receita

Código	Especificação	F.R.-C.A.	Desdobramento	SubCategoria Fonte	Categoria Econômica
2412.50.0.0			11.958,91		
2412.50.1.0	TRANSF.PROGR.TRANSF.ESC.ED.BÁSICA-CAM INHO ESCOLA		11.958,91		
2414.00.0.0	TRANSFERÊNCIAS DE CONVÊNIO DA UNIÃO E DE SUAS ENTIDADES		746.472,27		
2414.50.0.0	TRANSF. CONVÊNIO UNIÃO PARA O SUS		11.958,96		
2414.51.0.0	TRANSF. CONVÊNIO UNIÃO PROGRAMAS EDUCAÇÃO		158.958,96		
2414.52.0.0	TRANSF. CONVÊNIO UNIÃO PROGRAMAS DE SANEAMENTO BÁSICO		86.176,93		
2414.53.0.0	TRANSF. CONVÊNIO UNIÃO PROGRAMAS MEIO AMBIENTE		86.176,93		
2414.54.0.0	TRANSF. CONVÊNIO UNIÃO PROGRAMAS INFRAESTRUTURA TRANSPORTE		85.429,54		
2414.99.0.0	OUTRAS TRANSFERÊNCIAS CONVÊNIO UNIÃO E DE SUAS ENTIDADES		317.770,95		
2419.00.0.0	OUTRAS TRANSF. RECURSOS UNIÃO E DE SUAS ENTIDADES		1.167.600,00		
2419.51.0.0	TRANSFERÊNCIA ESPECIAL DA UNIÃO		1.167.600,00		
2419.51.0.1	TRANSF.ESPECIAL UNIÃO-PRINCIPAL	1.706.05.999.000	1.167.600,00		
2420.00.0.0	TRANSF. ESTADOS E DO DISTRITO FEDERAL E DE SUAS ENTIDADES			523.148,70	
2421.00.0.0	TRANSF. RECURSOS SISTEMA ÚNICO SAÚDE-SUS-ESTADOS E DF		2.242,31		
2421.50.0.0	TRANSFERÊNCIAS DE RECURSOS DO SISTEMA ÚNICO DE SAÚDE - SUS		2.242,31		
2422.00.0.0	TRANSF. CONVÊNIO ESTADOS E DF E DE SUAS ENTIDADES		10.464,08		
2422.50.0.0	TRANSFERÊNCIAS CONVÊNIO ESTADOS PARA SUS		1.494,87		
2422.51.0.0	TRANSFERÊNCIAS DE CONVÊNIO DOS ESTADOS DESTINADAS A PROGRAM		2.242,31		
2422.52.0.0	TRANSFERÊNCIAS CONVÊNIO ESTADOS SANEAMENTO BÁSICO		1.494,85		
2422.53.0.0	TRANSFERÊNCIAS CONVÊNIO ESTADOS PROGRAMAS DE MEIO AMBIENTE		1.494,87		
2422.54.0.0	TRANSF. CONVÊNIO ESTADOS PROGR. INFRAESTRUTURA TRANSPORTE		1.494,87		
2422.99.0.0	OUTRAS TRANSF. CONV. ESTADOS E DF E DE SUA ENTIDADES		2.242,31		
2429.00.0.0	OUTRAS TRANSFERÊNCIAS DE RECURSOS DOS ESTADOS		510.442,31		
2429.51.0.0	TRANSFERÊNCIAS RECURSOS PROGRAMAS DE EDUCAÇÃO		2.242,31		
2429.99.0.0	OUTRAS TRANSFERÊNCIAS DE RECURSOS DOS ESTADOS		508.200,00		
2429.99.0.1	OUTRAS TRANSF. RECURSOS ESTADOS-PRINCIPAL	1.710.05.999.000	508.200,00		
2429.99.0.1	OUTRAS TRANSF. RECURSOS ESTADOS-PRINCIPAL	1.710.05.999.071			
9000.00.0.0	(R) DEDUÇÕES DA RECEITA				-2.611.305,72
9500.00.0.0	(R) DEDUÇÕES DO FUNDEB			-2.611.305,72	
9510.00.0.0	(R) DEDUÇÕES DO FUNDEB			-2.611.305,72	
Total das Receitas (exceto Intra-Orçamentárias)					48.800.000,00

Total Geral das Receitas**48.800.000,00**

PREFEITURA MUNIC.DE JULIO BORGES

AV ANTONIO RIBEIRO

01612619/0001-10

Exercício: 2026

DESPESA ORÇADA POR FUNÇÃO

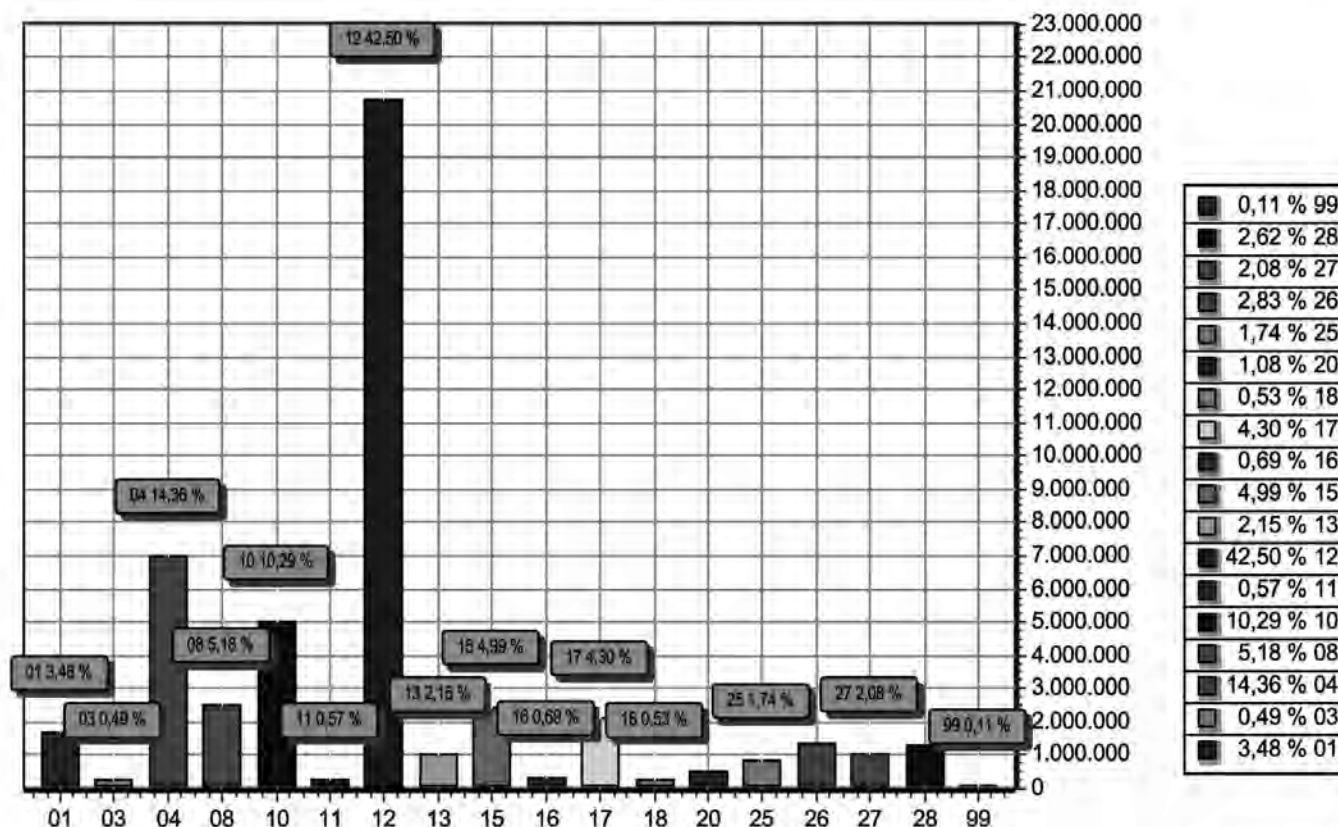

FUNÇÃO	DOTAÇÃO	
01	Legislativa	1.700.000,00
03	Essencial à Justiça	241.265,10
04	Administração	7.009.539,00
08	Assistência Social	2.529.638,82
10	Saúde	5.020.293,99
11	Trabalho	276.232,38
12	Educação	20.738.650,39
13	Cultura	1.051.569,16
15	Urbanismo	2.434.924,13
16	Habitação	336.993,00
17	Saneamento	2.100.559,23
18	Gestão Ambiental	258.109,20
20	Agricultura	526.968,62
25	Energia	850.171,06
26	Transporte	1.378.834,50
27	Desporto e Lazer	1.015.448,53
28	Encargos Especiais	1.278.023,75
99	Reserva de Contingência	52.779,14
TOTAL		48.800.000,00

PREFEITURA MUNIC.DE JULIO BORGES

AV ANTONIO RIBEIRO

01612619/0001-10

Exercício: 2026

DESPESA ORÇADA POR GRUPO

JÚLIO BORGES - PI

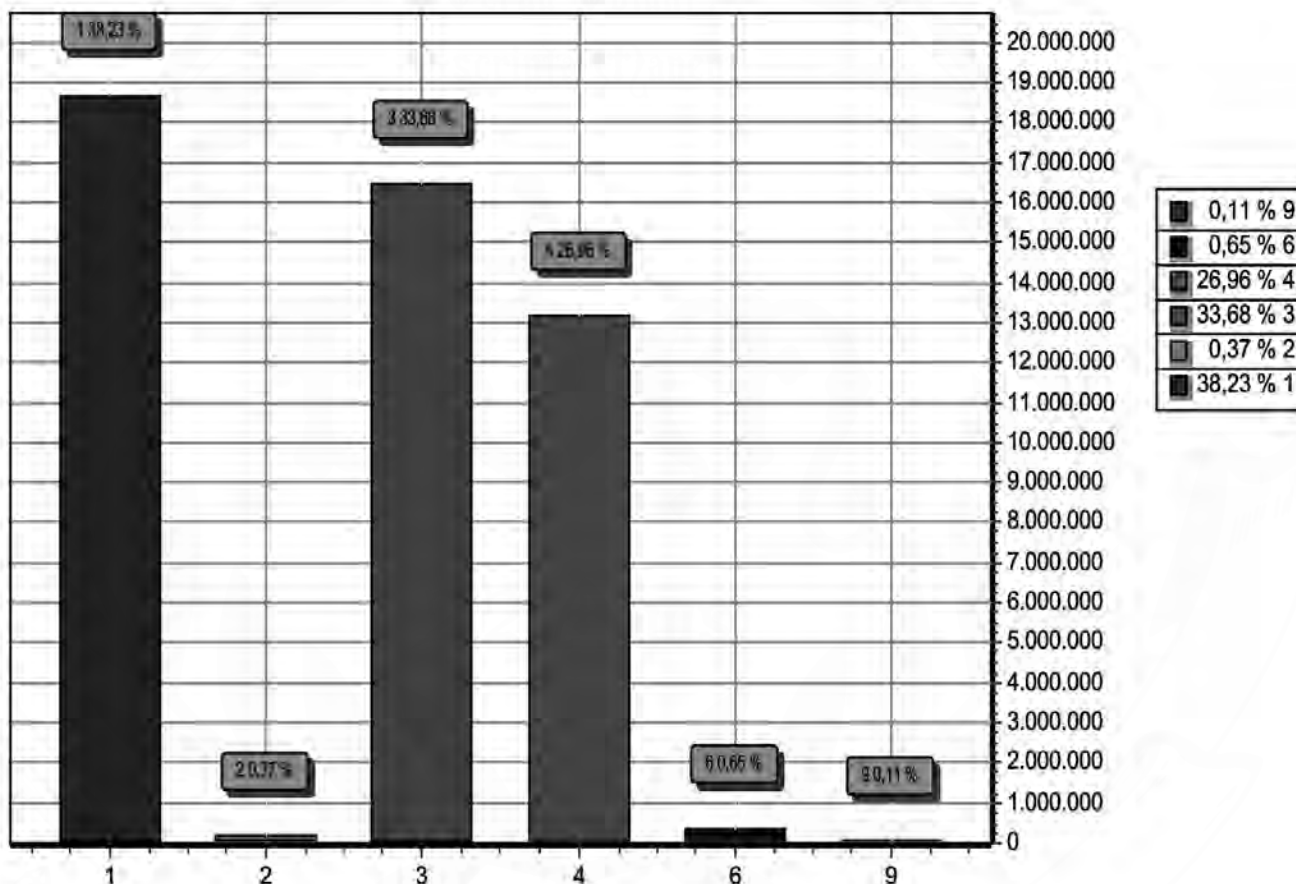

GRUPO		DOTAÇÃO
1	PESSOAL E ENCARGOS SOCIAIS	18.656.947,48
2	JUROS E ENCARGOS DA DÍVIDA	182.700,00
3	OUTRAS DESPESAS CORRENTES	16.433.442,50
4	INVESTIMENTOS	13.154.632,79
6	AMORTIZAÇÃO DA DÍVIDA	319.498,09
9	RESERVA DE CONTINGÊNCIA	52.779,14
TOTAL		48.800.000,00

LOA 2026

PREFEITURA MUNIC.DE JULIO BORGES

AV ANTONIO RIBEIRO

01612619/0001-10

Exercício: 2026

RECEITA PREVISTA

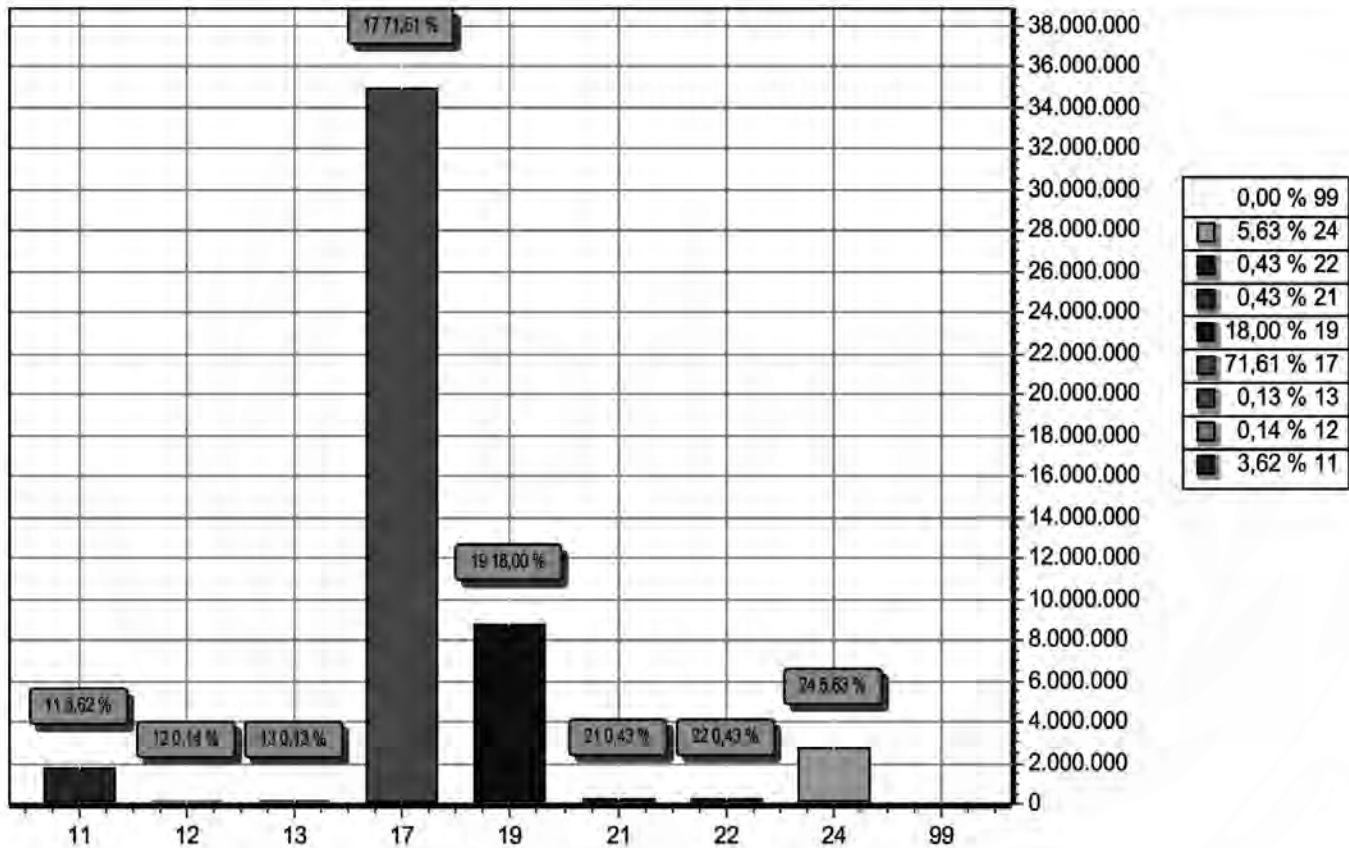

CODIGO	PREVISTO
11 IMPOSTOS, TAXAS E CONTRIBUIÇÕES DE MELHORIA	1.768.624,74
12 CONTRIBUIÇÕES	68.764,05
13 RECEITA PATRIMONIAL	65.176,36
17 TRANSFERENCIAS CORRENTES	34.946.716,13
19 OUTRAS RECEITAS CORRENTES	8.782.564,78
21 OPERAÇÕES DE CRÉDITO	210.000,00
22 ALIENAÇÃO DE BENS	210.000,00
24 TRANSFERÊNCIAS DE CAPITAL	2.748.153,94
99 RECURSOS ARRECADADOS EM EXERCÍCIOS ANTERIORES	
TOTAL	48.800.000,00

PREFEITURA MUNIC.DE JULIO BORGES

I - Previsão de Arrecadação das Receitas Municipais - 2026

RECEITAS	Fonte	Valor Orçado	Janeiro Acumulado Valor	Fevereiro Acumulado Valor	Março Acumulado Valor	Abril Acumulado Valor	Maio Acumulado Valor	Junho Acumulado Valor	Julho Acumulado Valor	Agosto Acumulado Valor	Setembro Acumulado Valor	Outubro Acumulado Valor	Novembro Acumulado Valor	Dezembro Acumulado Valor
RECEITAS CORRENTES:	1.500,0	48.243.151,78	5.176.643,31	9.367.204,09	13.142.061,99	17.073.901,48	21.228.699,11	25.437.361,10	29.970.448,76	33.443.762,68	36.924.873,97	40.436.745,37	44.044.439,18	48.243.151,78
IMPOSTOS, TAXAS E	1.500,0	1.788.824,74	282.209,02	383.186,84	438.888,00	536.552,68	688.580,87	846.385,44	948.178,69	1.081.217,43	1.154.073,67	1.339.225,22	1.522.286,75	1.708.824,74
IMPOSTOS	1.500,0	1.659.515,17	127.886,97	222.886,52	403.760,20	482.820,10	584.938,40	742.332,48	840.878,19	954.227,31	1.048.718,21	1.231.927,78	1.414.263,81	1.659.515,17
IPITU - PRINCIPAL	1.500,0	168.382,57	0,00	0,00	0,00	0,00	0,00	0,00	0,00	0,00	0,00	0,00	0,00	168.382,57
ITBI-INTER VIVOS-PRINCIPAL	1.500,0	173.830,06	55.502,91	57.984,39	62.424,62	68.479,48	76.552,63	129.028,11	153.247,56	153.247,56	153.247,56	153.247,56	173.830,06	173.830,06
IRPF - PRINCIPAL	1.500,0	336.585,05	28.048,75	56.097,50	84.146,25	112.195,00	140.243,75	168.292,50	196.341,25	224.390,00	252.438,75	280.487,50	308.536,25	336.585,05
IRRF-TRABALHO-PRINCIPAL	1.500,0	288.750,00	2.628,35	22.686,43	118.457,73	124.244,58	145.915,76	174.236,54	176.123,11	218.931,86	223.292,95	242.018,26	268.538,78	288.750,00
IMPOS. S.RENDA - RETIDO NA	1.500,0	288.750,00	24.062,50	48.125,00	72.187,50	96.250,00	120.312,50	144.375,00	168.437,50	192.500,00	216.562,50	240.625,00	264.687,50	288.750,00
ISSQN - PRINCIPAL	1.500,0	403.217,49	17.628,46	37.812,20	86.544,10	81.451,08	101.912,26	126.400,31	146.728,77	165.157,89	201.174,45	239.530,30	258.617,91	403.217,49
TAXAS	1.500,0	109.109,57	154.340,05	160.511,32	34.898,90	53.932,79	103.953,77	104.053,98	104.200,50	105.990,32	107.297,46	107.297,46	108.022,94	109.109,57
TAXAS DE INSPEÇÃO, CONTROLE	1.500,0	56.609,57	154.340,05	160.511,32	30.363,62	49.397,61	51.453,77	51.553,96	51.800,50	54.490,32	54.797,46	54.797,46	55.522,94	56.609,57
TAXAS PELA PRESTAÇÃO DE	1.500,0	52.500,00	0,00	0,00	4.535,18	4.535,18	52.500,00	52.500,00	52.500,00	52.500,00	52.500,00	52.500,00	52.500,00	52.500,00
CONTRIBUIÇÕES	1.751,0	68.784,05	5.730,34	11.460,68	17.191,02	22.921,36	28.651,70	34.382,04	40.112,38	45.842,72	51.573,06	57.303,40	63.033,74	68.784,05
CONTRIBUIÇÃO PARA O CUSTEIO	1.751,0	68.784,05	5.730,34	11.460,68	17.191,02	22.921,36	28.651,70	34.382,04	40.112,38	45.842,72	51.573,06	57.303,40	63.033,74	68.784,05
CONTRIB.SERV.ILUMINAÇÃO	1.751,0	68.784,05	5.730,34	11.460,68	17.191,02	22.921,36	28.651,70	34.382,04	40.112,38	45.842,72	51.573,06	57.303,40	63.033,74	68.784,05
RECEITA PATRIMONIAL	1.500,0	85.176,36	6.852,33	13.427,67	19.949,84	24.268,90	27.505,33	31.003,69	38.395,47	44.487,05	50.133,35	57.587,80	61.815,39	85.176,36

JÚLIO BORGES - PI

PREFEITURA MUNIC.DE JULIO BORGES

I - Previsão de Arrecadação das Receitas Municipais - 2026

RECEITAS	Fonte	Valor Orçado	Janeiro Acumulado Valor	Fevereiro Acumulado Valor	Março Acumulado Valor	Abril Acumulado Valor	Maio Acumulado Valor	Junho Acumulado Valor	Julho Acumulado Valor	Agosto Acumulado Valor	Setembro Acumulado Valor	Outubro Acumulado Valor	Novembro Acumulado Valor	Dezembro Acumulado Valor
VALORES MOBILIÁRIOS	1.500,0	65.176,36	6.852,33	13.427,67	19.949,84	24.268,90	27.505,33	31.003,69	38.395,47	44.487,05	50.133,35	57.587,80	61.815,39	85.176,36
REMUNERAÇÃO DE DEPÓSITOS	1.500,0	10.763,07	901,27	1.698,87	2.355,47	2.905,37	3.356,10	3.680,43	4.145,77	4.629,85	5.129,74	5.655,22	6.255,90	10.763,07
REMUNERAÇÃO DE DEPÓSITOS	1.598,0	5.531,05	265,06	434,61	544,20	2.032,24	2.444,47	2.912,83	3.450,25	3.887,23	4.346,34	4.851,27	5.209,04	5.531,05
REMUNERAÇÃO DE DEPÓSITOS	1.750,0	747,42	182,31	204,32	209,02	419,97	440,70	445,19	709,15	713,95	717,91	747,19	747,42	747,42
REMUNERAÇÃO DE DEPÓSITOS	1.540,0	2.989,74	218,81	1.044,46	1.584,02	1.820,19	2.028,23	2.195,02	2.382,42	2.448,11	2.493,22	2.633,18	2.821,24	2.989,74
REMUNERAÇÃO DE DEPÓSITOS	1.659,0	37.371,76	4.658,39	8.988,60	12.988,68	15.633,62	17.662,31	19.607,11	24.834,66	27.842,10	31.026,92	34.214,27	35.976,36	37.371,76
REMUNERAÇÃO DE DEPÓSITOS	1.680,0	7.773,32	628,49	1.056,91	1.288,45	1.457,51	1.565,52	2.183,31	2.893,20	3.375,91	4.602,22	6.130,67	7.071,15	7.773,32
TRANSFERÊNCIAS CORRENTES	1.500,0	37.568.021,85	4.149.971,22	7.496.358,10	10.470.850,93	13.582.636,71	16.824.448,41	20.134.326,33	23.623.590,42	26.437.172,08	29.082.230,29	31.862.825,19	34.346.818,90	37.568.021,85
TRANSFERÊNCIAS DA UNIÃO E DE	1.500,0	24.738.508,74	2.887.612,26	4.789.238,68	6.660.601,48	8.616.840,52	10.600.710,52	12.641.451,63	15.280.839,21	17.052.433,16	18.929.856,34	20.701.671,27	22.473.860,95	24.738.508,74
COTA-PARTE DO FPM- COTA	1.500,0	11.307.821,59	942.301,80	1.884.603,60	2.826.905,40	3.769.207,20	4.711.509,00	5.653.810,80	6.596.112,60	7.538.414,40	8.480.716,20	9.423.018,00	10.365.319,80	11.307.821,59
COTA-PARTE DO FPM- COTAS	1.500,0	1.118.416,98	0,00	0,00	0,00	0,00	0,00	0,00	471.386,57	471.386,57	633.724,41	633.724,41	633.724,41	1.118.416,98
COTA-PARTE DO IMP.	1.500,0	6.726,92	560,58	1.121,16	1.681,74	2.242,32	2.802,90	3.363,48	3.924,06	4.484,64	5.045,22	5.605,80	6.166,38	6.726,92
COTA - PARTE FEP- PRINCIPAL	1.720,0	214.136,28	17.844,69	35.689,38	53.534,07	71.378,76	89.223,45	107.068,14	124.912,83	142.757,52	160.602,21	178.446,90	196.291,59	214.136,28
TRANS.SUS-BLOCO	1.600,0	243.332,29	53.828,73	89.135,03	96.494,06	108.849,97	124.498,07	139.281,52	154.065,49	168.849,46	183.633,43	198.417,40	213.201,37	243.332,29
TRANSFERÊNCIAS DE	1.604,0	361.849,25	30.162,44	60.324,88	90.487,32	120.649,76	150.812,20	180.974,64	211.137,08	241.299,52	271.461,96	301.624,40	331.786,84	361.849,25
TRANSFERÊNCIAS DE	1.600,0	587.664,00	48.972,00	97.944,00	146.916,00	195.888,00	244.860,00	293.832,00	342.804,00	391.776,00	440.748,00	489.720,00	538.692,00	587.664,00

LOA 2026

PREFEITURA MUNIC.DE JULIO BORGES

I - Previsão de Arrecadação das Receitas Municipais - 2026

RECEITAS	Fonte	Valor Orçado	Janeiro Acumulado Valor	Fevereiro Acumulado Valor	Março Acumulado Valor	Abril Acumulado Valor	Maio Acumulado Valor	Junho Acumulado Valor	Julho Acumulado Valor	Agosto Acumulado Valor	Setembro Acumulado Valor	Outubro Acumulado Valor	Novembro Acumulado Valor	Dezembro Acumulado Valor
TRANSFERÊNCIAS DE	1.600.0	220.374,00	18.364,50	36.729,00	55.093,50	73.458,00	91.822,50	110.187,00	128.551,50	146.916,00	165.280,50	183.645,00	202.009,50	220.374,00
TRANSF. DE RECURSOS DO	1.605.0	159.550,00	13.212,50	26.425,00	39.637,50	52.850,00	66.062,50	79.275,00	92.487,50	105.700,00	118.912,50	132.125,00	145.337,50	158.550,00
TRANS.SUS-BLOCO	1.604.0	104.998,35	14.529,47	24.704,27	34.879,07	45.053,87	55.228,67	65.403,47	75.578,27	80.481,82	85.384,97	90.288,32	95.191,67	104.998,35
TRANSFERÊNCIAS DE	1.600.0	146.916,00	12.243,00	24.486,00	36.729,00	48.972,00	61.215,00	73.458,00	85.701,00	97.944,00	110.187,00	122.430,00	134.673,00	146.916,00
TRANS.SUS-BLOCO	1.600.0	67.336,50	5.611,38	11.222,76	16.834,14	22.445,52	28.056,90	33.668,28	39.279,66	44.891,04	50.502,42	56.113,80	61.725,18	67.336,50
TRANS.SUS- BLOCO	1.600.0	36.093,50	4.591,13	9.182,26	13.773,39	18.364,52	22.955,65	27.546,78	32.137,91	36.729,04	41.320,17	45.911,30	50.502,43	55.093,50
TRANS.SUS-BLOCO	1.601.0	28.158,90	0,00	0,00	0,00	0,00	0,00	0,00	26.564,45	26.564,45	26.564,45	26.564,45	26.564,45	26.564,45
TRÁNSP.SALÁRIO-EDUCAÇÃO-	1.550.0	137.563,98	11.463,67	22.927,34	34.391,01	45.854,68	57.318,35	68.782,02	80.245,69	91.709,36	103.173,03	114.636,70	126.100,37	137.563,98
TRÁNSP.FNDE-PROGR.DINH.DIRE	1.551.0	16.470,49	1.373,29	2.746,58	4.119,87	5.493,16	6.866,45	8.239,74	9.613,03	10.986,32	12.359,61	13.732,90	15.106,19	16.479,48
TRÁNSP.PROGR.NAC.	1.552.0	392.410,08	32.700,84	65.401,68	98.102,52	130.803,36	163.504,20	196.205,04	228.905,88	261.606,72	294.307,56	327.008,40	359.709,24	392.410,08
TRÁNSP.PROG.NAC.TRÁNSP.ESC.	1.553.0	476.766,16	39.730,76	79.461,52	119.192,28	158.923,04	198.653,80	238.384,56	278.115,32	317.846,08	357.576,84	397.307,60	437.038,36	476.766,16
OUTRAS TRÁNSP. FNDE-	1.569.0	44.846,11	0,00	0,00	0,00	0,00	0,00	0,00	0,00	30.831,69	44.846,11	44.846,11	44.846,11	44.846,11
TRÁNSP.COMP.UNIÃO	1.542.0	4.036.536,10	919.773,70	1.174.530,08	1.429.286,46	1.784.042,84	2.138.799,22	2.493.555,60	2.848.311,98	3.203.068,36	3.557.824,74	3.912.581,12	4.267.337,50	4.622.093,88
TRÁNSP.COMP.UNIÃO	1.541.0	2.413.541,90	522.776,54	885.094,85	1.247.413,16	1.609.726,47	1.972.040,78	2.334.355,09	2.696.669,40	3.058.983,71	3.421.298,02	3.783.612,33	4.145.926,64	4.508.240,95
TRÁNSP.COMP.UNIÃO	1.543.0	734.580,00	61.215,00	122.430,00	183.645,00	244.860,00	306.075,00	367.290,00	428.505,00	489.720,00	550.935,00	612.150,00	673.365,00	734.580,00
TRÁNSP.RECUR.FNDS-PRINCIPAL	1.600.0	525.388,06	43.782,34	87.564,68	131.347,02	175.129,36	218.911,70	262.694,04	306.476,38	350.258,72	394.041,06	437.823,40	481.605,74	525.388,06

PREFEITURA MUNIC.DE JULIO BORGES

I - Previsão de Arrecadação das Receitas Municipais - 2026

RECEITAS	Fonte	Valor Orçado	Janeiro Acumulado Valor	Fevereiro Acumulado Valor	Março Acumulado Valor	Abril Acumulado Valor	Maio Acumulado Valor	Junho Acumulado Valor	Julho Acumulado Valor	Agosto Acumulado Valor	Setembro Acumulado Valor	Outubro Acumulado Valor	Novembro Acumulado Valor	Dezembro Acumulado Valor
TRANSFERÊNCIAS DE	1.600.0	146.916,00	12.243,00	24.486,00	36.729,00	48.972,00	61.215,00	73.458,00	85.701,00	97.944,00	110.187,00	122.430,00	134.673,00	146.916,00
TRANSFERÊNCIAS DE	1.680.0	104.065,50	0,00	18.282,57	36.565,14	54.847,71	73.130,28	91.412,85	109.695,42	127.977,99	146.260,56	164.543,13	182.825,70	201.108,27
TRANSFERÊNCIAS DE	1.660.0	73.458,00	0,00	13.568,85	27.137,70	40.706,55	54.275,40	67.844,25	81.413,10	94.981,95	108.550,80	122.119,65	135.688,50	149.257,35
TRANSFERÊNCIAS DE	1.680.0	55.093,50	0,00	10.175,12	20.350,24	30.525,36	40.700,48	50.875,60	61.050,72	71.225,84	81.400,96	91.576,08	101.751,20	111.926,32
TRÁNSP.RECUR.FNDS- BLOCO	1.660.0	4.199,22	0,00	540,27	833,39	1.292,57	1.751,75	2.210,93	2.670,11	3.129,29	3.588,47	4.047,65	4.506,83	4.966,01
TRÁNSP.RECUR.FNDS- BL GBF	1.680.0	0,00	0,00	0,00	0,00	0,00	0,00	0,00	0,00	0,00	0,00	0,00	0,00	
TRÁNSP.CONV.UNIÃO-SUS-PRINCI	1.631.0	23.373,83	1.947,82	3.895,64	5.843,46	7.791,28	9.739,10	11.686,92	13.634,74	15.582,56	17.530,38	19.478,20	21.426,02	23.373,83
TRÁNSP.CONV.UNIÃO	1.599.0	14.948,70	1.245,72	2.491,44	3.737,16	4.982,88	6.228,60	7.474,32	8.720,04	9.965,76	11.211,48	12.457,20	13.702,92	14.948,70
TRÁNSP.CONV.UNIÃO	1.665.0	2.242,31	186,86	373,72	560,58	747,44	934,30	1.121,16	1.308,02	1.494,88	1.681,74	1.868,60	2.055,46	2.242,31
TRÁNSP.CONV.UNIÃO	1.700.0	86.176,93	7.181,41	14.362,82	21.544,23	28.725,64	35.907,05	43.088,46	50.269,87	57.451,28	64.632,69	71.814,10	78.995,51	86.176,93
OUTRAS TRÁNSP.CONV.UNIÃO	1.700.0	86.176,93	7.181,41	14.362,82	21.544,23	28.725,64	35.907,05	43.088,46	50.269,87	57.451,28	64.632,69	71.814,10	78.995,51	86.176,93
OUTRAS TRÁNSP.CONV.UNIÃO	1.749.0	2.242,32	186,86	373,72	560,58	747,44	934,30	1.121,16	1.308,02	1.494,88	1.681,74	1.868,60	2.055,46	2.242,32
OUTRAS TRÁNSP.CONV.UNIÃO	1.749.0	4.484,09	373,67	747,34	1.121,01	1.494,68	1.868,35	2.242,02	2.615,69	2.989,36	3.363,03	3.736,70	4.110,37	4.484,09
TRÁNSP.DECISÃO JUDICIAL	1.544.0	525.000,00	43.750,00	87.500,00	131.250,00	175.000,00	218.750,00	262.500,00	306.250,00	350.000,00	393.750,00	437.500,00	481.250,00	525.000,00
OUTRAS TRANSFERÊNCIAS DE	1.500.0	52.500,00	5.157,15	10.314,30	15.471,45	20.628,60	25.785,75	30.942,90	36.100,05	41.257,20	46.414,35	51.571,50	56.728,65	61.885,80
TRÁNSP. DE RECUR. DA UNIÃO E	1.715.0	62.370,00	5.197,50	10.395,00	15.592,50	20.790,00	25.987,50	31.185,00	36.382,50	41.580,00	46.777,50	51.975,00	57.172,50	62.370,00

JÚLIO BORGES - PI

LOA 2026

PREFEITURA MUNIC.DE JULIO BORGES

I - Previsão de Arrecadação das Receitas Municipais - 2026

RECEITAS	Fonte	Valor Orçado	Janeiro Acumulado Valor	Fevereiro Acumulado Valor	Março Acumulado Valor	Abril Acumulado Valor	Maio Acumulado Valor	Junho Acumulado Valor	Julho Acumulado Valor	Agosto Acumulado Valor	Setembro Acumulado Valor	Outubro Acumulado Valor	Novembro Acumulado Valor	Dezembro Acumulado Valor
TRANSF. DE RECURSOS DA	1.716.0	62.370,00	5.197,60	10.395,00	15.592,50	20.790,00	25.987,50	31.185,00	36.382,50	41.580,00	46.777,50	51.975,00	57.172,50	62.370,00
OUTRAS TRANSF.REGUR.UNIÃO	1.719.0	31.500,00	2.625,00	5.250,00	7.875,00	10.500,00	13.125,00	15.750,00	18.375,00	21.000,00	23.625,00	26.250,00	28.875,00	31.500,00
TRANSFERÊNCIAS ESTADOS	1.500.0	2.694.162,80	239.139,74	464.065,52	729.548,39	970.359,50	1.212.170,81	1.453.991,79	1.699.494,18	1.937.603,92	2.176.743,69	2.415.883,40	2.655.023,14	2.894.162,86
COTA-PARTE DO ICMS -	1.500.0	2.242.305,45	186.858,79	373.717,58	560.576,37	747.435,16	934.293,95	1.121.152,74	1.308.011,53	1.494.870,32	1.681.729,11	1.868.587,90	2.055.446,69	2.242.305,45
COTA-PARTE DO IPVA -	1.500.0	152.327,41	12.693,95	25.387,90	38.081,85	50.775,80	63.469,75	76.163,70	88.857,65	101.551,60	114.245,55	126.939,50	139.633,45	152.327,41
COTA-PARTE DO IPI -	1.500.0	373,72	31,14	62,28	93,42	124,56	155,70	186,84	217,98	249,12	280,26	311,40	342,54	373,72
COTA-PARTE-CIDÉ-PRINCIPAL	1.750.0	16.892,03	1.407,67	2.815,34	4.223,01	5.630,68	7.038,35	8.446,02	9.853,69	11.261,36	12.669,03	14.076,70	15.484,37	16.892,03
TRANSF.PARTIC.OUTRAS	1.500.0	2.989,74	249,15	498,30	747,45	996,60	1.245,75	1.494,90	1.744,05	1.993,20	2.242,35	2.491,50	2.740,65	2.989,74
TRANSF.RECURSOS-SUS-PRINCIP	1.802.0	5.232,02	436,00	872,00	1.308,00	1.744,00	2.180,00	2.616,00	3.052,00	3.488,00	3.924,00	4.360,00	4.796,00	5.232,02
TRANSF.CONV.ESTADOS E DF	1.621.0	57.731,38	4.810,95	9.621,90	14.432,85	19.243,80	24.054,75	28.865,70	33.676,65	38.487,60	43.298,55	48.109,50	52.920,45	57.731,38
TRANSF.CONV.ESTADOS E DF	1.621.0	179.384,44	14.948,70	29.897,40	44.846,10	59.794,80	74.743,50	89.692,20	104.640,90	119.589,60	134.538,30	149.487,00	164.435,70	179.384,44
TRANSF.CONV.ESTADOS E DF	1.621.0	7.474,35	622,86	1.245,72	1.868,58	2.491,44	3.114,30	3.737,16	4.360,02	4.982,88	5.605,74	6.228,60	6.851,46	7.474,35
TRANSF.CONV.ESTADOS E DF	1.631.0	2.986,73	249,14	498,28	747,42	996,56	1.245,70	1.494,84	1.743,98	1.993,12	2.242,26	2.491,40	2.740,54	2.986,73
TRANSF.CONV.ESTADOS E DF	1.632.0	41.355,63	3.446,30	6.892,60	10.338,90	13.785,20	17.231,50	20.677,80	24.124,10	27.570,40	31.016,70	34.463,00	37.909,30	41.355,63
TRANSF.CONV.ESTADOS	1.509.0	101.900,35	8.491,70	16.983,40	25.475,10	33.966,80	42.458,50	50.950,20	59.441,90	67.933,60	76.425,30	84.917,00	93.408,70	101.900,35
OUTRAS TRANSF.CONV.EST.E DF	1.701.0	3.750,95	312,58	625,16	937,74	1.250,32	1.562,90	1.875,48	2.188,06	2.500,64	2.813,22	3.125,80	3.438,38	3.750,95

JÚLIO BORGES - PI

PREFEITURA MUNIC.DE JULIO BORGES

I - Previsão de Arrecadação das Receitas Municipais - 2026

RECEITAS	Fonte	Valor Orçado	Janeiro Acumulado Valor	Fevereiro Acumulado Valor	Março Acumulado Valor	Abril Acumulado Valor	Maio Acumulado Valor	Junho Acumulado Valor	Julho Acumulado Valor	Agosto Acumulado Valor	Setembro Acumulado Valor	Outubro Acumulado Valor	Novembro Acumulado Valor	Dezembro Acumulado Valor
OUTRAS TRANSF.CONV.EST.E DF	1.749.0	2.469,68	205,81	411,62	617,43	823,24	1.029,05	1.234,86	1.440,67	1.646,48	1.852,29	2.058,10	2.263,91	2.469,68
TRANSF. DE ESTADOS A	1.661.0	52.500,00	4.375,00	8.750,00	13.125,00	17.500,00	21.875,00	26.250,00	30.625,00	35.000,00	39.375,00	43.750,00	48.125,00	52.500,00
OUTRAS TRANSFERÊNCIAS DOS	1.621.0	24.488,00	0,00	5.788,44	11.129,17	13.800,54	16.471,91	19.143,28	21.814,65	24.486,00	27.157,37	29.828,74	32.500,11	35.171,48
TRANSFERÊNCIAS DE OUTRAS	1.540.0	9.927.350,25	1.023.219,22	2.046.438,44	3.069.657,66	4.092.876,88	5.116.096,10	6.139.315,32	7.162.534,54	8.185.753,76	9.208.972,98	10.232.192,20	11.255.411,42	12.278.630,64
TRANSF.RECURSOS	1.540.0	9.927.350,25	1.023.219,22	2.046.438,44	3.069.657,66	4.092.876,88	5.116.096,10	6.139.315,32	7.162.534,54	8.185.753,76	9.208.972,98	10.232.192,20	11.255.411,42	12.278.630,64
OUTRAS RECEITAS CORRENTES	1.500.0	8.782.564,78	731.880,40	1.463.760,80	2.195.641,20	2.927.521,60	3.659.402,00	4.391.282,40	5.123.162,80	5.855.043,20	6.586.923,60	7.318.804,00	8.050.684,40	8.782.564,78
INDENIZAÇÕES, RESTITUIÇÕES E	1.500.0	8.782.564,78	731.880,40	1.463.760,80	2.195.641,20	2.927.521,60	3.659.402,00	4.391.282,40	5.123.162,80	5.855.043,20	6.586.923,60	7.318.804,00	8.050.684,40	8.782.564,78
OUTRAS INDENIZAÇÕES -	1.500.0	8.782.564,78	731.880,40	1.463.760,80	2.195.641,20	2.927.521,60	3.659.402,00	4.391.282,40	5.123.162,80	5.855.043,20	6.586.923,60	7.318.804,00	8.050.684,40	8.782.564,78
RECEITAS DE CAPITAL	1.754.0	3.168.153,94	283.992,57	567.985,14	851.977,71	1.135.970,28	1.419.962,85	1.703.955,42	1.987.947,99	2.271.940,56	2.555.933,13	2.839.925,70	3.123.918,27	3.407.910,84
OPERAÇÕES DE CRÉDITO	1.754.0	210.000,00	17.500,00	35.000,00	52.500,00	70.000,00	87.500,00	105.000,00	122.500,00	140.000,00	157.500,00	175.000,00	192.500,00	210.000,00
OPERAÇÕES DE CRÉDITO -	1.754.0	210.000,00	17.500,00	35.000,00	52.500,00	70.000,00	87.500,00	105.000,00	122.500,00	140.000,00	157.500,00	175.000,00	192.500,00	210.000,00
OUTRAS OP.CRÉDITO-MERCADO	1.754.0	210.000,00	17.500,00	35.000,00	52.500,00	70.000,00	87.500,00	105.000,00	122.500,00	140.000,00	157.500,00	175.000,00	192.500,00	210.000,00
ALIENAÇÃO DE BENS	1.500.0	210.000,00	0,00	94.931,52	189.863,04	284.794,56	379.726,08	474.657,60	569.589,12	664.520,64	759.452,16	854.383,68	949.315,20	1.044.246,72
ALIENAÇÃO DE BENS MÓVEIS	1.500.0	210.000,00	0,00	94.931,52	189.863,04	284.794,56	379.726,08	474.657,60	569.589,12	664.520,64	759.452,16	854.383,68	949.315,20	1.044.246,72
ALIEN.BENS MÓVEIS E	1.500.0	210.000,00	0,00	94.931,52	189.863,04	284.794,56	379.726,08	474.657,60	569.589,12	664.520,64	759.452,16	854.383,68	949.315,20	1.044.246,72
TRANSFERÊNCIAS DE CAPITAL	1.800.0	2.748.153,94	266.492,57	532.985,14	799.477,71	1.065.970,28	1.332.462,85	1.598.955,42	1.865.447,99	2.131.940,56	2.398.433,13	2.664.925,70	2.931.418,27	3.197.910,84

LOA 2026

PREFEITURA MUNIC.DE JULIO BORGES

I - Previsão de Arrecadação das Receitas Municipais - 2026

RECEITAS	Fonte	Valor Orçado	Janeiro Acumulado Valor	Fevereiro Acumulado Valor	Março Acumulado Valor	Abril Acumulado Valor	Maio Acumulado Valor	Junho Acumulado Valor	Julho Acumulado Valor	Agosto Acumulado Valor	Setembro Acumulado Valor	Outubro Acumulado Valor	Novembro Acumulado Valor	Dezembro Acumulado Valor
TRANSFERÊNCIAS DA UNIÃO E DE	1.900.0	2.225.005,24	295.246,95	424.183,05	583.119,25	742.055,45	900.991,65	1.059.927,25	1.272.019,39	1.529.695,19	1.888.632,39	1.907.192,95	2.066.068,15	2.225.005,24
TRANSF.-SUS-BLOCO	1.600.0	299.974,09	24.914,51	49.829,02	74.743,53	99.658,04	124.572,55	149.487,05	174.401,57	199.316,08	224.230,59	249.145,10	274.059,61	299.974,09
TRANSF. PROGR. TRANSP. ESC. ED.	1.589.0	11.958,91	996,58	1.993,16	2.989,74	3.986,32	4.982,90	5.979,48	6.976,06	7.972,64	8.969,22	9.965,80	10.962,38	11.958,91
TRANSF. CONV. UNIÃO PARA O	1.631.0	11.958,96	996,58	1.993,16	2.989,74	3.986,32	4.982,90	5.979,48	6.976,06	7.972,64	8.969,22	9.965,80	10.962,38	11.958,96
TRANSF. CONV. UNIÃO	1.570.0	147.000,00	12.250,00	24.500,00	36.750,00	49.000,00	61.250,00	73.500,00	85.750,00	98.000,00	110.250,00	122.500,00	134.750,00	147.000,00
TRANSF. CONV. UNIÃO	1.589.0	11.958,96	996,58	1.993,16	2.989,74	3.986,32	4.982,90	5.979,48	6.976,06	7.972,64	8.969,22	9.965,80	10.962,38	11.958,96
TRANSF. CONV. UNIÃO PROGR. SA	1.700.0	86.176,93	7.181,41	14.362,82	21.544,23	28.725,64	35.907,05	43.088,46	50.269,87	57.451,28	64.632,69	71.814,10	78.995,51	86.176,93
TRANSF. CONV. UNIÃO	1.700.0	86.176,93	7.181,41	14.362,82	21.544,23	28.725,64	35.907,05	43.088,46	50.269,87	57.451,28	64.632,69	71.814,10	78.995,51	86.176,93
TRANSF. CONV. UNIÃO	1.700.0	85.429,54	7.119,13	14.238,26	21.357,39	28.476,52	35.595,65	42.714,78	49.833,91	56.953,04	64.072,17	71.191,30	78.310,43	85.429,54
OUTRAS TRANSF. CONV. UNIÃO	1.700.0	317.770,95	106.310,65	212.621,30	318.932,95	425.244,60	531.556,25	637.867,90	744.179,55	850.491,20	956.802,85	1.063.114,50	1.169.426,15	1.275.737,80
TRANSFERÊNCIA ESPECIAL DA	1.706.0	1.167.800,00	97.300,00	194.600,00	291.900,00	389.200,00	486.500,00	583.800,00	681.100,00	778.400,00	875.700,00	973.000,00	1.070.300,00	1.167.800,00
TRANSF. ESTADOS E DO DISTRITO	1.631.0	523.145,70	1.245,72	341.291,44	511.937,16	613.182,96	714.428,76	815.674,56	916.920,36	1.018.166,16	1.119.411,96	1.220.657,76	1.321.903,56	1.423.149,36
TRANSF. RECURSOS-SUS-PRINCIP	1.631.0	2.242,31	186,86	373,72	560,58	747,44	934,30	1.121,16	1.308,02	1.494,88	1.681,74	1.868,60	2.055,46	2.242,31
TRANSF. CONV. ESTADOS PARA	1.632.0	1.494,87	124,57	249,14	373,71	498,28	622,85	747,42	871,99	996,56	1.121,13	1.245,70	1.370,27	1.494,87
TRANSF. CONV. ESTADOS	1.589.0	2.242,31	186,86	373,72	560,58	747,44	934,30	1.121,16	1.308,02	1.494,88	1.681,74	1.868,60	2.055,46	2.242,31
TRANSF. CONV. ESTADOS	1.701.0	1.494,85	124,57	249,14	373,71	498,28	622,85	747,42	871,99	996,56	1.121,13	1.245,70	1.370,27	1.494,85

PREFEITURA MUNIC.DE JULIO BORGES

I - Previsão de Arrecadação das Receitas Municipais - 2026

RECEITAS	Fonte	Valor Orçado	Janeiro Acumulado Valor	Fevereiro Acumulado Valor	Março Acumulado Valor	Abril Acumulado Valor	Maio Acumulado Valor	Junho Acumulado Valor	Julho Acumulado Valor	Agosto Acumulado Valor	Setembro Acumulado Valor	Outubro Acumulado Valor	Novembro Acumulado Valor	Dezembro Acumulado Valor
TRANSF. CONV. ESTADOS	1.701.0	1.494,87	124,57	249,14	373,71	498,28	622,85	747,42	871,99	996,56	1.121,13	1.245,70	1.370,27	1.494,87
TRANSF. CONV. ESTADOS	1.701.0	1.494,87	124,57	249,14	373,71	498,28	622,85	747,42	871,99	996,56	1.121,13	1.245,70	1.370,27	1.494,87
OUTRAS	1.701.0	2.242,31	186,86	373,72	560,58	747,44	934,30	1.121,16	1.308,02	1.494,88	1.681,74	1.868,60	2.055,46	2.242,31
TRANSF. RECUR. PROGR. EDUCAC	1.589.0	2.242,31	186,86	373,72	560,58	747,44	934,30	1.121,16	1.308,02	1.494,88	1.681,74	1.868,60	2.055,46	2.242,31
TRANSFERÊNCIA ESPECIAL DOS	1.710.0	508.200,00	0,00	338.800,00	508.200,00	508.200,00	508.200,00	508.200,00	508.200,00	508.200,00	508.200,00	508.200,00	508.200,00	508.200,00
TRANSFERÊNCIA ESPECIAL DO	1.710.0	0,00	0,00	0,00	0,00	0,00	0,00	0,00	0,00	0,00	0,00	0,00	0,00	0,00
(R) DEDUÇÕES DA RECEITA	1.500.0	-2.611.305,72	-259.069,24	-579.510,60	-799.725,11	-1.038.615,13	-1.315.915,57	-1.598.028,09	-1.811.668,82	-1.966.944,65	-2.100.945,50	-2.246.420,28	-2.419.152,35	-2.611.305,72
(R) DEDUÇÕES DO FUNDEB	1.500.0	-2.611.305,72	-259.069,24	-579.510,60	-799.725,11	-1.038.615,13	-1.315.915,57	-1.598.028,09	-1.811.668,82	-1.966.944,65	-2.100.945,50	-2.246.420,28	-2.419.152,35	-2.611.305,72
(R) DEDUÇÕES DO FUNDEB	1.500.0	-2.611.305,72	-259.069,24	-579.510,60	-799.725,11	-1.038.615,13	-1.315.915,57	-1.598.028,09	-1.811.668,82	-1.966.944,65	-2.100.945,50	-2.246.420,28	-2.419.152,35	-2.611.305,72
COTA-PARTE DO FPM- COTA	1.500.0	-2.153.832,68	-213.683,06	-477.966,50	-659.621,76	-856.660,79	-1.085.381,13	-1.316.070,53	-1.494.283,68	-1.622.356,64	-1.732.682,17	-1.852.871,31	-1.965.342,55	-2.153.832,68
COTA-PARTE DO IMP.	1.500.0	-1.281,32	-127,12	-284,35	-392,41	-509,63	-645,70	-794,13	-888,96	-965,15	-1.030,90	-1.102,28	-1.187,04	-1.281,32
COTA-PARTE DO ICMS -	1.500.0	-427.105,80	-42.373,43	-84.746,86	-130.803,24	-169.876,15	-215.231,46	-261.373,87	-298.317,00	-321.713,95	-343.631,16	-367.425,05	-395.677,15	-427.105,80
COTA-PARTE DO IPVA -	1.500.0	-29.014,74	-2.878,57	-5.757,14	-8.635,71	-11.540,26	-14.621,40	-17.756,01	-20.129,81	-21.855,11	-23.344,02	-24.980,42	-26.879,88	-29.014,74
COTA-PARTE DO IPI -	1.500.0	-71,16	-7,06	-15,79	-21,79	-28,30	-35,86	-43,55	-49,37	-53,60	-57,25	-61,22	-65,93	-71,16
TOTAL RECEITAS		48.800.000,00	5.201.566,64	9.683.099,50	13.698.923,29	17.570.524,66	21.625.903,79	25.729.856,19	30.280.219,36	33.874.879,99	37.399.672,34	41.002.115,44	44.615.758,90	48.800.000,00

PREFEITURA MUNIC.DE JULIO BORGES
II - Cronograma de Execução Mensal de Desembolso

	Dotação Inicial	Desembolsos Mensais Acumulados											
		até Janeiro	até Fevereiro	até Março	até Abril	até Maio	até Junho	até Julho	até Agosto	até Setembro	até Outubro	até Novembro	até Dezembro
PREFEITURA													
500 Recursos não Vinculados de													
00 ORDINARIA													
200 000 Educação - Despesas com													
3 1 PESSOAL E ENCARGOS SOCIAIS	47.031,51	3.919,29	7.838,58	11.757,87	15.677,16	19.596,45	23.515,74	27.435,03	31.354,32	35.273,61	39.192,90	43.112,19	47.031,51
3 3 OUTRAS DESPESAS CORRENTES	509.032,27	42.419,36	84.838,72	127.258,08	169.677,44	212.096,80	254.516,16	296.935,52	339.354,88	381.774,24	424.193,60	466.612,96	509.032,27
4 4 INVESTIMENTOS	59.942,34	4.895,19	9.790,38	14.685,57	19.580,76	24.475,95	29.371,14	34.266,33	39.161,52	44.056,71	48.951,90	53.847,09	59.942,34
560 000 A DEFINIR NA EXECUÇÃO													
3 1 PESSOAL E ENCARGOS SOCIAIS	1.870.274,18	195.856,18	311.712,36	467.568,54	623.424,72	779.280,90	935.137,08	1.090.993,26	1.246.849,44	1.402.705,62	1.558.561,80	1.714.417,98	1.870.274,18
3 2 JUROS E ENCARGOS DA DÍVIDA	182.700,00	15.225,00	30.450,00	45.675,00	60.900,00	76.125,00	91.350,00	106.575,00	121.800,00	137.025,00	152.250,00	167.475,00	182.700,00
3 3 OUTRAS DESPESAS CORRENTES	7.573.425,70	631.116,81	1.262.233,62	1.893.350,43	2.524.467,24	3.155.584,05	3.786.700,86	4.417.817,67	5.048.934,48	5.680.051,29	6.311.168,10	6.942.284,91	7.573.425,70
4 4 INVESTIMENTOS	6.819.370,66	598.280,89	1.196.561,78	1.794.842,67	2.393.123,56	2.991.404,45	3.589.685,34	4.187.966,23	4.786.247,12	5.384.528,01	5.982.808,90	6.581.089,79	6.819.370,66
4 6 AMORTIZAÇÃO DA DÍVIDA	319.496,09	26.624,84	53.249,69	79.874,52	106.499,36	133.124,20	159.749,04	186.373,88	212.998,72	239.623,56	266.248,40	292.873,24	319.496,09
9 9 RESERVA DE CONTINGÊNCIA	52.779,14	4.398,28	8.796,57	13.194,78	17.593,04	21.991,30	26.389,56	30.787,82	35.186,08	39.584,34	43.982,60	48.380,86	52.779,14
544 Recursos de Precatórios de													
01 RECURSOS DESTINADOS A													
999 000 A DEFINIR NA EXECUÇÃO													
3 1 PESSOAL E ENCARGOS SOCIAIS	315.000,00	26.250,00	52.500,00	78.750,00	105.000,00	131.250,00	157.500,00	183.750,00	210.000,00	236.250,00	262.500,00	288.750,00	315.000,00
3 3 OUTRAS DESPESAS CORRENTES	128.000,00	10.500,00	21.000,00	31.500,00	42.000,00	52.500,00	63.000,00	73.500,00	84.000,00	94.500,00	105.000,00	115.500,00	126.000,00
4 4 INVESTIMENTOS	84.000,00	7.000,00	14.000,00	21.000,00	28.000,00	35.000,00	42.000,00	49.000,00	56.000,00	63.000,00	70.000,00	77.000,00	84.000,00
550 Transferência do Salário-Educação													
01 RECURSOS DESTINADOS A													
999 000 A DEFINIR NA EXECUÇÃO													
3 3 OUTRAS DESPESAS CORRENTES	104.946,35	8.745,70	17.491,40	26.237,10	34.982,80	43.728,50	52.474,20	61.219,90	69.965,60	78.711,30	87.457,00	96.202,70	104.946,35
4 4 INVESTIMENTOS	32.615,83	2.717,97	5.435,94	8.153,91	10.871,88	13.589,85	16.307,82	19.025,79	21.743,76	24.461,73	27.179,70	29.897,67	32.615,83
561 Transferências de Recursos de													
01 RECURSOS DESTINADOS A													
200 000 Educação - Despesas com													
3 3 OUTRAS DESPESAS CORRENTES	2.807,13	233,93	467,86	701,79	935,72	1.169,65	1.403,58	1.637,51	1.871,44	2.105,37	2.339,30	2.573,23	2.807,13
999 000 A DEFINIR NA EXECUÇÃO													
OUTRAS DESPESAS													

JÚLIO BORGES - PI

PREFEITURA MUNIC.DE JULIO BORGES
II - Cronograma de Execução Mensal de Desembolso

	Dotação Inicial	Desembolsos Mensais Acumulados											
		até Janeiro	até Fevereiro	até Março	até Abril	até Maio	até Junho	até Julho	até Agosto	até Setembro	até Outubro	até Novembro	até Dezembro
3 3 CORRENTES	1.896,70	158,08	316,12	474,18	632,24	790,30	948,36	1.106,42	1.264,48	1.422,54	1.580,60	1.738,66	1.896,70
4 4 INVESTIMENTOS	11.775,66	961,30	1.922,60	2.883,90	3.845,20	4.806,50	5.767,80	6.729,10	7.690,40	8.651,70	9.613,00	10.574,30	11.535,60
552 Transferências de Recursos de													
01 RECURSOS DESTINADOS A													
999 000 A DEFINIR NA EXECUÇÃO													
3 3 OUTRAS DESPESAS CORRENTES	392.410,08	32.700,84	65.401,68	98.102,52	130.803,36	163.504,20	196.205,04	228.905,88	261.606,72	294.307,56	327.008,40	359.709,24	392.410,08
563 Transferências de Recursos de													
01 RECURSOS DESTINADOS A													
999 000 A DEFINIR NA EXECUÇÃO													
3 3 OUTRAS DESPESAS CORRENTES	476.769,16	39.750,76	79.501,52	119.252,28	159.003,04	198.753,80	238.504,56	278.255,32	318.006,08	357.756,84	397.507,60	437.258,36	476.769,16
966 Outras Transferências de Recursos													
01 RECURSOS DESTINADOS A													
999 000 A DEFINIR NA EXECUÇÃO													
3 1 PESSOAL E ENCARGOS SOCIAIS	14.495,03	1.207,92	2.415,84	3.623,76	4.831,68	6.039,60	7.247,52	8.455,44	9.663,36	10.871,28	12.079,20	13.287,12	14.495,03
3 3 OUTRAS DESPESAS CORRENTES	30.128,05	2.510,50	5.021,00	7.531,50	10.042,00	12.552,50	15.063,00	17.573,50	20.084,00	22.594,50	25.105,00	27.615,50	30.126,05
4 4 INVESTIMENTOS	12.183,94	1.015,33	2.030,66	3.045,99	4.061,32	5.076,65	6.091,98	7.107,31	8.122,64	9.137,97	10.153,30	11.168,63	12.183,94
570 Transferências do Governo Federal													
01 RECURSOS DESTINADOS A													
999 000 A DEFINIR NA EXECUÇÃO													
4 4 INVESTIMENTOS	147.000,00	12.250,00	24.500,00	36.750,00	49.000,00	61.250,00	73.500,00	85.750,00	98.000,00	110.250,00	122.500,00	134.750,00	147.000,00
999 Outros Recursos Vinculados à													
01 RECURSOS DESTINADOS A													
999 000 A DEFINIR NA EXECUÇÃO													
3 1 PESSOAL E ENCARGOS SOCIAIS	2.185,00	182,08	364,16	546,24	728,32	910,40	1.092,48	1.274,56	1.456,64	1.638,72	1.820,80	2.002,88	2.185,00
3 3 OUTRAS DESPESAS CORRENTES	1.707,25	142,27	284,54	426,81	569,08	711,35	853,62	995,89	1.138,16	1.280,43	1.422,70	1.564,97	1.707,25
4 4 INVESTIMENTOS	134.931,43	11.244,29	22.488,58	33.732,87	44.977,16	56.221,45	67.465,74	78.710,03	89.954,32	101.198,61	112.442,90	123.687,19	134.931,43
700 Outras Transferências de Convênios													
05 OUTRAS DESTINAÇÕES DE													
999 000 A DEFINIR NA EXECUÇÃO													

LOA 2026

PREFEITURA MUNIC.DE JULIO BORGES
II - Cronograma de Execução Mensal de Desembolso

Página 3 de 8

	Dotação Inicial	Desembolsos Mensais Acumulados											
		até Janeiro	até Fevereiro	até Março	até Abril	até Maio	até Junho	até Julho	até Agosto	até Setembro	até Outubro	até Novembro	até Dezembro
3 3 OUTRAS DESPESAS CORRENTES	42.850,50	3.570,88	7.141,76	10.712,64	14.283,52	17.854,40	21.425,28	24.996,16	28.567,04	32.137,92	35.708,80	39.279,68	42.850,50
4 4 INVESTIMENTOS	705.057,71	58.754,81	117.509,62	176.264,43	235.019,24	293.774,05	352.528,86	411.283,67	470.038,48	528.793,29	587.548,10	646.302,91	705.057,71
701 Outras Transferências de Convênios													
05 OUTRAS DESTINAÇÕES DE 999 000 À DEFINIR NA EXECUÇÃO													
3 3 OUTRAS DESPESAS CORRENTES	2.435,81	202,96	405,96	806,94	811,92	1.014,90	1.217,88	1.420,86	1.623,84	1.826,82	2.029,80	2.232,78	2.435,81
4 4 INVESTIMENTOS	8.042,04	670,17	1.340,34	2.010,51	2.680,68	3.350,85	4.021,02	4.691,19	5.361,36	6.031,53	6.701,70	7.371,87	8.042,04
706 Transferência Especial de Utiliza													
05 OUTRAS DESTINAÇÕES DE 999 000 À DEFINIR NA EXECUÇÃO													
3 3 OUTRAS DESPESAS CORRENTES	342.300,00	28.525,00	57.050,00	85.575,00	114.100,00	142.625,00	171.150,00	199.675,00	228.200,00	256.725,00	285.250,00	313.775,00	342.300,00
4 4 INVESTIMENTOS	825.300,00	88.775,00	177.550,00	266.325,00	355.100,00	443.875,00	532.650,00	621.425,00	710.200,00	798.975,00	887.750,00	976.525,00	1.065.300,00
710 Transferência Especial dos Estadiv													
05 OUTRAS DESTINAÇÕES DE 999 000 À DEFINIR NA EXECUÇÃO													
3 3 OUTRAS DESPESAS CORRENTES	254.100,00	21.175,00	42.350,00	63.525,00	84.700,00	105.875,00	127.050,00	148.225,00	169.400,00	190.575,00	211.750,00	232.925,00	254.100,00
4 4 INVESTIMENTOS	254.100,00	21.175,00	42.350,00	63.525,00	84.700,00	105.875,00	127.050,00	148.225,00	169.400,00	190.575,00	211.750,00	232.925,00	254.100,00
715 Transferências Destinadas ao Setor													
00 ORDINARIA 999 000 À DEFINIR NA EXECUÇÃO													
3 3 OUTRAS DESPESAS CORRENTES	82.370,00	5.197,50	10.395,00	15.592,50	20.790,00	25.987,50	31.185,00	36.382,50	41.580,00	46.777,50	51.975,00	57.172,50	62.370,00
716 Transferências Destinadas ao Setor													
00 ORDINARIA 999 000 À DEFINIR NA EXECUÇÃO													
3 3 OUTRAS DESPESAS CORRENTES	82.370,00	5.197,50	10.395,00	15.592,50	20.790,00	25.987,50	31.185,00	36.382,50	41.580,00	46.777,50	51.975,00	57.172,50	62.370,00
719 Transferências da Política Nacional													
00 ORDINARIA													

PREFEITURA MUNIC.DE JULIO BORGES
II - Cronograma de Execução Mensal de Desembolso

Página 4 de 8

	Dotação Inicial	Desembolsos Mensais Acumulados											
		até Janeiro	até Fevereiro	até Março	até Abril	até Maio	até Junho	até Julho	até Agosto	até Setembro	até Outubro	até Novembro	até Dezembro
999 000 À DEFINIR NA EXECUÇÃO													
3 3 OUTRAS DESPESAS CORRENTES	21.000,00	1.750,00	3.500,00	5.250,00	7.000,00	8.750,00	10.500,00	12.250,00	14.000,00	15.750,00	17.500,00	19.250,00	21.000,00
4 4 INVESTIMENTOS	10.500,00	875,00	1.750,00	2.625,00	3.500,00	4.375,00	5.250,00	6.125,00	7.000,00	7.875,00	8.750,00	9.625,00	10.500,00
720 Transferências da União Referentes													
05 OUTRAS DESTINAÇÕES DE 999 000 À DEFINIR NA EXECUÇÃO													
3 3 PESSOAL E ENCARGOS SOCIAIS	15.173,67	1.264,47	2.528,94	3.793,41	5.057,88	6.322,35	7.586,82	8.851,29	10.115,76	11.380,23	12.644,70	13.909,17	15.173,67
3 3 OUTRAS DESPESAS CORRENTES	105.674,41	8.806,20	17.612,40	26.418,60	35.224,80	44.031,00	52.837,20	61.643,40	70.449,60	79.255,80	88.062,00	96.868,20	105.674,41
4 4 INVESTIMENTOS	93.288,20	7.774,02	15.548,04	23.322,06	31.096,08	38.870,10	46.644,12	54.418,14	62.192,16	69.966,18	77.740,20	85.514,22	93.288,20
749 Outras vinculações de													
05 OUTRAS DESTINAÇÕES DE 999 000 À DEFINIR NA EXECUÇÃO													
3 3 OUTRAS DESPESAS CORRENTES	812,58	51,05	102,10	153,15	204,20	255,25	306,30	357,35	408,40	459,45	510,50	561,55	612,58
4 4 INVESTIMENTOS	8.583,48	715,29	1.430,58	2.145,87	2.861,16	3.576,45	4.291,74	5.007,03	5.722,32	6.437,61	7.152,90	7.868,19	8.583,48
750 Recursos da Contribuição de													
05 OUTRAS DESTINAÇÕES DE 999 000 À DEFINIR NA EXECUÇÃO													
3 3 OUTRAS DESPESAS CORRENTES	7.721,80	643,48	1.286,96	1.930,44	2.573,92	3.217,40	3.860,88	4.504,36	5.147,84	5.791,32	6.434,80	7.078,28	7.721,80
4 4 INVESTIMENTOS	9.917,85	826,47	1.652,94	2.479,41	3.305,88	4.132,35	4.958,82	5.785,29	6.611,76	7.438,23	8.264,70	9.091,17	9.917,85
751 Recursos da Contribuição para o													
05 OUTRAS DESTINAÇÕES DE 120 000 Recursos Desvinculados													
3 3 OUTRAS DESPESAS CORRENTES	32.347,20	2.895,60	5.791,20	8.686,80	11.582,40	14.478,00	17.373,60	20.269,20	23.164,80	26.060,40	28.956,00	31.851,60	32.347,20
4 4 INVESTIMENTOS	21.243,18	1.770,26	3.540,52	5.310,78	7.081,04	8.851,30	10.621,56	12.391,82	14.162,08	15.932,34	17.702,60	19.472,86	21.243,18
999 000 À DEFINIR NA EXECUÇÃO													
3 3 OUTRAS DESPESAS CORRENTES	15.173,68	1.264,47	2.528,94	3.793,41	5.057,88	6.322,35	7.586,82	8.851,29	10.115,76	11.380,23	12.644,70	13.909,17	15.173,68
754 Recursos de Operações de Crédito													
05 OUTRAS DESTINAÇÕES DE 999 000 À DEFINIR NA EXECUÇÃO													

PREFEITURA MUNIC.DE JULIO BORGES
II - Cronograma de Execução Mensal de Desembolso

	Dotação Inicial	Desembolsos Mensais Acumulados											
		até Janeiro	até Fevereiro	até Março	até Abril	até Maio	até Junho	até Julho	até Agosto	até Setembro	até Outubro	até Novembro	até Dezembro
3 3 OUTRAS DESPESAS CORRENTES	105.000,00	8.750,00	17.500,00	26.250,00	35.000,00	43.750,00	52.500,00	61.250,00	70.000,00	78.750,00	87.500,00	96.250,00	105.000,00
4 4 INVESTIMENTOS	105.000,00	8.750,00	17.500,00	26.250,00	35.000,00	43.750,00	52.500,00	61.250,00	70.000,00	78.750,00	87.500,00	96.250,00	105.000,00
CÂMARA MUN													
500 Recursos não Vinculados de													
00 ORDINARIA													
999 000 A DEFINIR NA EXECUÇÃO													
3 1 PESSOAL E ENCARGOS SOCIAIS	994.048,97	80.337,41	160.674,82	241.012,23	321.349,64	401.687,05	482.024,46	562.361,87	642.699,28	723.036,69	803.374,10	883.711,51	964.048,97
3 3 OUTRAS DESPESAS CORRENTES	498.136,53	41.511,38	83.022,76	124.534,14	166.045,52	207.556,90	249.068,28	290.579,66	332.091,04	373.602,42	415.113,80	456.625,18	498.136,53
4 4 INVESTIMENTOS	237.814,50	19.817,88	39.635,76	59.453,64	79.271,52	99.089,40	118.907,28	138.725,16	158.543,04	178.360,92	198.178,80	217.996,68	237.814,50
FUNDO DE DE													
540 Transferências do FUNDEB -													
01 RECURSOS DESTINADOS A													
230 000 FUNDEB - Profissionais de													
3 1 PESSOAL E ENCARGOS SOCIAIS	5.533.109,20	461.092,43	922.184,86	1.383.277,29	1.844.369,72	2.305.462,15	2.766.554,58	3.227.647,01	3.688.739,44	4.149.831,87	4.610.924,30	5.072.016,73	5.533.109,20
3 3 OUTRAS DESPESAS CORRENTES	5.533,31	461,11	922,22	1.383,33	1.844,44	2.305,55	2.766,66	3.227,77	3.688,88	4.149,99	4.611,10	5.072,21	5.533,31
999 000 A DEFINIR NA EXECUÇÃO													
3 1 PESSOAL E ENCARGOS SOCIAIS	3.223.980,83	268.665,07	537.330,14	805.995,21	1.074.660,28	1.343.325,35	1.611.990,42	1.880.655,49	2.149.320,56	2.417.985,63	2.686.650,70	2.955.315,77	3.223.980,83
3 3 OUTRAS DESPESAS CORRENTES	438.324,57	36.360,38	72.720,76	109.081,14	145.441,52	181.801,90	218.162,28	254.522,66	290.883,04	327.243,42	363.603,80	399.964,18	438.324,57
4 4 INVESTIMENTOS	731.392,08	60.049,34	120.098,68	180.148,02	240.197,36	300.246,70	360.296,04	420.345,38	480.394,72	540.444,06	600.493,40	660.542,74	731.392,08
541 Transferências do FUNDEB -													
01 RECURSOS DESTINADOS A													
230 000 FUNDEB - Profissionais de													
3 1 PESSOAL E ENCARGOS SOCIAIS	1.910.102,08	156.175,17	312.350,34	473.525,51	634.700,68	795.875,85	957.051,02	1.118.226,19	1.279.401,36	1.440.576,53	1.601.751,70	1.762.926,87	1.910.102,08
3 3 OUTRAS DESPESAS CORRENTES	287.963,02	23.996,92	47.993,84	71.990,76	95.987,68	119.984,60	143.981,52	167.978,44	191.975,36	215.972,28	239.969,20	263.966,12	287.963,02
4 4 INVESTIMENTOS	107.738,40	8.978,20	17.956,40	26.934,60	35.912,80	44.891,00	53.869,20	62.847,40	71.825,60	80.803,80	89.782,00	98.760,20	107.738,40
542 Transferências do FUNDEB -													

PREFEITURA MUNIC.DE JULIO BORGES
II - Cronograma de Execução Mensal de Desembolso

	Dotação Inicial	Desembolsos Mensais Acumulados											
		até Janeiro	até Fevereiro	até Março	até Abril	até Maio	até Junho	até Julho	até Agosto	até Setembro	até Outubro	até Novembro	até Dezembro
01 RECURSOS DESTINADOS A													
999 000 A DEFINIR NA EXECUÇÃO													
3 1 PESSOAL E ENCARGOS SOCIAIS	2.045.664,60	170.472,09	340.944,10	511.416,15	681.888,20	852.360,25	1.022.832,30	1.193.304,35	1.363.776,40	1.534.248,45	1.704.720,50	1.875.192,55	2.045.664,60
3 3 OUTRAS DESPESAS CORRENTES	1.353.221,10	112.708,43	225.416,86	338.125,29	450.833,72	563.542,15	676.250,58	788.959,01	901.667,44	1.014.375,87	1.127.084,30	1.240.792,73	1.353.221,10
4 4 INVESTIMENTOS	637.652,40	53.137,70	106.275,40	159.413,10	212.550,90	265.688,60	318.826,20	371.963,90	425.101,60	478.239,30	531.377,00	584.514,70	637.652,40
543 Transferências do FUNDEB -													
01 RECURSOS DESTINADOS A													
999 000 A DEFINIR NA EXECUÇÃO													
3 1 PESSOAL E ENCARGOS SOCIAIS	465.234,00	38.769,50	77.539,00	116.308,50	155.078,00	193.847,50	232.617,00	271.386,50	310.156,00	348.925,50	387.695,00	426.464,50	465.234,00
3 3 OUTRAS DESPESAS CORRENTES	131.000,10	10.916,67	21.833,34	32.750,01	43.666,68	54.583,35	65.500,02	76.416,69	87.333,36	98.250,03	109.166,70	120.083,37	131.000,10
4 4 INVESTIMENTOS	138.345,90	11.528,83	23.057,66	34.586,49	46.115,32	57.644,15	69.172,98	80.701,81	92.230,64	103.759,47	115.288,30	126.817,13	138.345,90
FUNDO MUNI													
500 Recursos não Vinculados de													
00 ORDINARIA													
300 000 Saúde - Despesas com													
3 1 PESSOAL E ENCARGOS SOCIAIS	216.391,41	18.032,62	36.065,24	54.097,86	72.130,48	90.163,10	108.195,72	126.228,34	144.260,96	162.293,58	180.326,20	198.358,82	216.391,41
3 3 OUTRAS DESPESAS CORRENTES	1.387.848,87	115.654,07	231.308,14	346.962,21	462.616,28	578.270,35	693.924,42	809.578,49	925.232,56	1.040.886,63	1.156.540,70	1.272.194,77	1.387.848,87
4 4 INVESTIMENTOS	747.611,60	62.300,97	124.601,94	186.902,91	249.203,88	311.504,85	373.805,82	436.106,79	498.407,76	560.708,73	623.009,70	685.310,67	747.611,60
500 Transferências Fundo a Fundo de													
02 RECURSOS DESTINADOS A													
999 000 A DEFINIR NA EXECUÇÃO													
3 1 PESSOAL E ENCARGOS SOCIAIS	613.716,91	51.143,24	102.286,48	153.429,72	204.572,96	255.716,20	306.859,44	358.002,68	409.145,92	460.289,16	511.432,40	562.575,64	613.716,91
3 3 OUTRAS DESPESAS CORRENTES	864.925,29	72.077,11	144.154,22	216.231,33	288.308,44	360.385,55	432.462,66	504.539,77	576.616,88	648.693,99	720.771,10	792.848,21	864.925,29
4 4 INVESTIMENTOS	141.048,15	11.753,85	23.507,70	35.261,55	47.015,40	58.769,25	70.523,10	82.276,95	94.030,80	105.784,65	117.538,50	129.292,35	141.048,15
3 3 OUTRAS DESPESAS CORRENTES	9.794,40	816,20	1.632,40	2.448,60	3.264,80	4.081,00	4.897,20	5.713,40	6.529,60	7.345,80	8.162,00	8.978,20	9.794,40
4 4 INVESTIMENTOS	16.364,50	1.530,38	3.060,76	4.591,14	6.121,52	7.651,90	9.182,28	10.712,66	12.243,04	13.773,42	15.303,80	16.834,18	16.364,50
3 1 PESSOAL E ENCARGOS SOCIAIS	747,43	62,29	124,58	186,87	249,16	311,45	373,74	436,03	498,32	560,61	622,90	685,19	747,43
3 3 OUTRAS DESPESAS CORRENTES	3.737,16	311,43	622,86	934,29	1.245,72	1.557,15	1.868,58	2.180,01	2.491,44	2.802,87	3.114,30	3.425,73	3.737,16
4 4 INVESTIMENTOS	747,43	62,29	124,58	186,87	249,16	311,45	373,74	436,03	498,32	560,61	622,90	685,19	747,43
804 Transferências provenientes de:													
02 RECURSOS DESTINADOS A													
999 000 A DEFINIR NA EXECUÇÃO													

JÚLIO BORGES - PI

LOA 2026

PREFEITURA MUNIC.DE JULIO BORGES
II - Cronograma de Execução Mensal de Desembolso

Página 7 de 8

	Dotação Inicial	Desembolsos Mensais Acumulados											
		até Janeiro	até Fevereiro	até Março	até Abril	até Maio	até Junho	até Julho	até Agosto	até Setembro	até Outubro	até Novembro	até Dezembro
3 1 PESSOAL E ENCARGOS SOCIAIS	466.947,60	38.912,30	77.824,60	116.736,90	155.649,30	194.561,50	233.473,00	272.386,10	311.298,40	350.210,70	389.123,00	428.035,30	466.947,60
605 Assistência financeira da União													
02 RECURSOS DESTINADOS A 999 000 À DEFINIR NA EXECUÇÃO													
3 1 PESSOAL E ENCARGOS SOCIAIS	53.550,00	4.462,00	8.925,00	13.387,80	17.850,00	22.312,90	26.775,00	31.237,50	35.700,00	40.162,50	44.625,00	49.087,50	53.550,00
3 3 OUTRAS DESPESAS CORRENTES	105.000,00	6.750,00	17.500,00	26.250,00	36.000,00	43.750,00	52.500,00	61.250,00	70.000,00	78.750,00	87.500,00	96.250,00	105.000,00
621 Transferências Fundo a Fundo de													
02 RECURSOS DESTINADOS A 999 000 À DEFINIR NA EXECUÇÃO													
3 1 PESSOAL E ENCARGOS SOCIAIS	31.887,42	2.640,62	5.281,24	7.921,86	10.562,48	13.203,10	15.843,72	18.484,34	21.124,96	23.765,58	26.406,20	29.046,82	31.687,44
3 3 OUTRAS DESPESAS CORRENTES	185.596,68	15.496,39	30.932,78	46.369,17	61.805,56	77.331,95	92.798,34	108.264,73	123.731,12	139.197,51	154.663,90	170.130,29	185.596,68
4 4 INVESTIMENTOS	51.792,05	4.316,00	8.632,00	12.948,00	17.264,00	21.580,00	25.896,00	30.212,00	34.528,00	38.844,00	43.160,00	47.476,00	51.792,05
631 Transferências do Governo Federal													
02 RECURSOS DESTINADOS A 999 000 À DEFINIR NA EXECUÇÃO													
4 4 INVESTIMENTOS	40.564,83	3.350,40	6.700,80	10.141,20	13.521,60	16.902,00	20.282,40	23.662,80	27.043,20	30.423,60	33.804,00	37.184,40	40.564,83
632 Transferências do Estado referentes													
02 RECURSOS DESTINADOS A 999 000 À DEFINIR NA EXECUÇÃO													
4 4 INVESTIMENTOS	42.850,50	3.570,88	7.141,76	10.712,64	14.283,52	17.854,40	21.425,28	24.996,16	28.567,04	32.137,92	35.708,80	39.279,68	42.850,50
659 Outros Recursos Vinculados à													
02 RECURSOS DESTINADOS A 999 000 À DEFINIR NA EXECUÇÃO													
3 3 OUTRAS DESPESAS CORRENTES	37.371,78	3.114,31	6.228,62	9.342,93	12.457,24	15.571,55	18.685,86	21.800,17	24.914,48	28.028,79	31.143,10	34.257,41	37.371,78
FLUNDO MUNII													
500 Recursos não Vinculados de													
08 ORDINARIA													

PREFEITURA MUNIC.DE JULIO BORGES
II - Cronograma de Execução Mensal de Desembolso

Página 8 de 8

	Dotação Inicial	Desembolsos Mensais Acumulados											
		até Janeiro	até Fevereiro	até Março	até Abril	até Maio	até Junho	até Julho	até Agosto	até Setembro	até Outubro	até Novembro	até Dezembro
999 000 À DEFINIR NA EXECUÇÃO													
3 1 PESSOAL E ENCARGOS SOCIAIS	208.041,60	17.336,80	34.673,60	52.010,40	69.347,20	86.684,00	104.020,80	121.357,60	138.694,40	156.031,20	173.368,00	190.704,80	208.041,60
3 3 OUTRAS DESPESAS CORRENTES	585.477,99	48.789,83	97.579,66	146.369,49	195.159,32	243.949,15	292.738,98	341.528,81	390.318,64	439.108,47	487.898,30	536.688,13	585.477,99
4 4 INVESTIMENTOS	764.483,32	63.706,94	127.413,88	191.120,82	254.827,76	318.534,70	382.241,64	445.948,58	509.655,52	573.362,46	637.069,40	700.776,34	764.483,32
680 Transferência de Recursos do													
04 RECURSOS DESTINADOS A 999 000 À DEFINIR NA EXECUÇÃO													
3 1 PESSOAL E ENCARGOS SOCIAIS	364.909,87	30.409,16	60.818,32	91.227,48	121.636,64	152.045,80	182.454,96	212.864,12	243.273,28	273.682,44	304.091,60	334.500,76	364.909,87
3 3 OUTRAS DESPESAS CORRENTES	414.491,70	34.540,97	69.081,94	103.622,91	138.163,88	172.704,85	207.245,82	241.786,79	276.327,76	310.868,73	345.409,70	379.950,67	414.491,70
4 4 INVESTIMENTOS	137.492,03	11.457,67	22.915,34	34.373,01	45.830,68	57.288,35	68.746,02	80.203,69	91.661,36	103.119,03	114.576,70	126.034,37	137.492,03
681 Transferência de Recursos dos													
04 RECURSOS DESTINADOS A 999 000 À DEFINIR NA EXECUÇÃO													
3 1 PESSOAL E ENCARGOS SOCIAIS	6.691,15	557,60	1.115,20	1.672,80	2.230,40	2.788,00	3.345,60	3.903,20	4.460,80	5.018,40	5.576,00	6.133,60	6.691,15
3 3 OUTRAS DESPESAS CORRENTES	34.165,96	2.847,16	5.694,32	8.541,48	11.388,64	14.235,80	17.082,96	19.930,12	22.777,28	25.624,44	28.471,60	31.318,76	34.165,96
4 4 INVESTIMENTOS	11.642,89	970,24	1.940,48	2.910,72	3.880,96	4.851,20	5.821,44	6.791,68	7.761,92	8.732,16	9.702,40	10.672,64	11.642,89
685 Transferências de Convênios e													
04 RECURSOS DESTINADOS A 999 000 À DEFINIR NA EXECUÇÃO													
4 4 INVESTIMENTOS	2.242,31	186,86	373,72	560,58	747,44	934,30	1.121,16	1.308,02	1.494,88	1.681,74	1.868,60	2.055,46	2.242,31
TOTAL	48.800.000,00	4.066.666,67	8.133.333,34	12.200.000,01	16.266.666,68	20.333.333,35	24.400.000,02	28.466.666,69	32.533.333,36	36.600.000,03	40.666.666,70	44.733.333,37	48.800.000,00

JÚLIO BORGES - PI

LOA 2026

PREFEITURA MUNIC.DE JULIO BORGES
Cronograma Mensal de Transferências Financeiras

Entidade: PREFEITURA MUNICIPAL DE JÚLIO BORGES		Status: À REPASSAR		Total R\$: 5.609.854,78	
JAN	FEV	MAR	ABR	MAI	JUN
467.487,91	467.487,91	467.487,91	467.487,91	467.487,91	467.487,91
JUL	AGO	SET	OUT	NOV	DEZ
467.487,91	467.487,91	467.487,91	467.487,91	467.487,91	467.487,78

Entidade: CÂMARA MUNICIPAL DE JÚLIO BORGES		Status: À RECEBER		Total R\$: 1.700.000,00	
JAN	FEV	MAR	ABR	MAI	JUN
141.666,67	141.666,67	141.666,67	141.666,67	141.666,67	141.666,67
JUL	AGO	SET	OUT	NOV	DEZ
141.666,67	141.666,67	141.666,67	141.666,67	141.666,67	141.666,63

Entidade: FUNDO DE DESENVOLVIMENTO DA EDUCAÇÃO BÁS		Status: À RECEBER		Total R\$: 0,00	
JAN	FEV	MAR	ABR	MAI	JUN
0,00	0,00	0,00	0,00	0,00	0,00
JUL	AGO	SET	OUT	NOV	DEZ
0,00	0,00	0,00	0,00	0,00	0,00

Entidade: FUNDO MUNICIPAL DE ASSISTENCIA SOCIAL		Status: À RECEBER		Total R\$: 1.558.002,9'	
JAN	FEV	MAR	ABR	MAI	JUN
129.833,58	129.833,58	129.833,58	129.833,58	129.833,58	129.833,58
JUL	AGO	SET	OUT	NOV	DEZ
129.833,58	129.833,58	129.833,58	129.833,58	129.833,58	129.833,53

Entidade: FUNDO MUNICIPAL DE SAÚDE		Status: À RECEBER		Total R\$: 2.351.851,88	
JAN	FEV	MAR	ABR	MAI	JUN
195.987,66	195.987,66	195.987,66	195.987,66	195.987,66	195.987,66
JUL	AGO	SET	OUT	NOV	DEZ
195.987,66	195.987,66	195.987,66	195.987,66	195.987,66	195.987,62

PREFEITURA MUNIC.DE JULIO BORGES

AV ANTONIO RIBEIRO - CNPJ:01612619/0001-10

Orçamento Programa - Exercício de 2026

LEGISLAÇÃO DA RECEITA

(Inc. III, § 1º, Art.2º)

Quadro 11
Página 1

Código	Discriminação	Fonte	Legislacao
1000.00.0.0.00	RECEITAS CORRENTES.		
1100.00.0.0.00	IMPOSTOS, TAXAS E CONTRIBUIÇÕES DE MELHORIA		
1110.00.0.0.00	IMPOSTOS		
1112.00.0.0.00	IMPOSTOS SOBRE O PATRIMÔNIO		
1112.50.0.0.00	IMPOSTO SOBRE A PROPRIEDADE PREDIAL E TERRITORIAL URBANA		
1112.50.0.1.00	IPTU - PRINCIPAL	500 999	CF, art. 156, I; CE, art. 171, I; Código Tributário Municipal.
1112.53.0.0.00	ITBI-"INTER VIVOS"		
1112.53.0.1.00	ITBI-"INTER VIVOS"-PRINCIPAL	500 999	CF, art. 156, II; CE, art. 171, I; Código Tributário Municipal.
1113.00.0.0.00	IMPOSTOS SOBRE A RENDA E PROVENTOS DE QUALQUER NATUREZA		
1113.01.0.0.00	IMPOSTO SOBRE A RENDA DE PESSOA FÍSICA - IRPF		
1113.01.0.1.00	IRPF - PRINCIPAL	500 999	CF, art. 153, III; Lei nº 5.172/1966 (CTN), art. 43; Decreto 9.580/2018.
1113.03.0.0.00	IMPOSTO SOBRE A RENDA - RETIDO NA FONTE		
1113.03.1.0.00	IMPOSTO SOBRE A RENDA - RETIDO NA FONTE - TRABALHO		
1113.03.1.1.00	IRRF-TRABALHO-PRINCIPAL	500 999	
1113.03.4.0.00	IRRF- OUTROS RENDIMENTOS		
1113.03.4.1.00	IRRF- OUTROS RENDIMENTOS-PRINCIPAL		
1113.03.4.1.01	IMPOS. S.RENDA - RETIDO NA FONTE - OUTROS RENDIMENTOS - IRPJ	500 999	
1114.00.0.0.00	IMPOSTO PRODUÇÃO CIRCULAÇÃO MERCADORIAS SERVIÇOS		
1114.51.0.0.00	IMPOSTOS SOBRE SERVIÇOS		
1114.51.1.0.00	IMPOSTO SOBRE SERVIÇOS DE QUALQUER NATUREZA - ISSQN		
1114.51.1.1.00	ISSQN - PRINCIPAL	500 999	CF, art. 156, III; CE, art. 171, I; Código Tributário Municipal.
1120.00.0.0.00	TAXAS		
1121.00.0.0.00	TAXAS PELO EXERCÍCIO DO PODER DE POLÍCIA		
1121.01.0.0.00	TAXAS DE INSPEÇÃO, CONTROLE E FISCALIZAÇÃO		
1121.01.0.1.00	TAXAS DE INSPEÇÃO, CONTROLE E FISCALIZAÇÃO - PRINCIPAL	500 999	CF, art. 145, II; CE, art. 164, II; Lei Estadual nº 3.722/1979; Código Tributário Municipal.
1122.00.0.0.00	TAXAS PELA PRESTAÇÃO DE SERVIÇOS		
1122.01.0.0.00	TAXAS PELA PRESTAÇÃO DE SERVIÇOS EM GERAL		
1122.01.0.1.00	TAXAS PELA PRESTAÇÃO DE SERVIÇOS EM GERAL - PRINCIPAL	500 999	
1200.00.0.0.00	CONTRIBUIÇÕES		

PREFEITURA MUNIC.DE JULIO BORGES

AV ANTONIO RIBEIRO - CNPJ:01612619/0001-10

Orçamento Programa - Exercício de 2026

LEGISLAÇÃO DA RECEITA

(Inc. III, § 1º, Art.2º)

Quadro 11

Página 2

Código	Discriminação	Fonte	Legislacao
1240.00.0.0.00	CONTRIBUIÇÃO PARA O CUSTEIO DO SERVIÇO DE ILUMINAÇÃO PÚBLICA		
1241.00.0.0.00	CONTRIBUIÇÃO PARA O CUSTEIO DO SERVIÇO DE ILUMINAÇÃO PÚBLICA		
1241.50.0.0.00	CONTRIBUIÇÃO PARA O CUSTEIO DO SERVIÇO DE ILUMINAÇÃO PÚBLICA		
1241.50.0.1.00	CONTRIB.SERV.ILUMINAÇÃO PÚBLICA-PRINCIPAL	751 120	CF, art. 149-A; EC nº 39/2002; CE, art. 165-A e parágrafo único.
1300.00.0.0.00	RECEITA PATRIMONIAL		
1320.00.0.0.00	VALORES MOBILIÁRIOS		
1321.00.0.0.00	JUROS E CORREÇÕES MONETÁRIAS		
1321.01.0.0.00	REMUNERAÇÃO DE DEPÓSITOS BANCÁRIOS		
1321.01.0.1.00	REMUNERAÇÃO DE DEPÓSITOS BANCÁRIOS - PRINCIPAL	500 999	CF, art. 164, § 3º; Portaria nº 3.992/2017.
1321.01.0.1.00	REMUNERAÇÃO DE DEPÓSITOS BANCÁRIOS - PRINCIPAL	750 999	CF, art. 164, § 3º.
1321.01.0.1.00	REMUNERAÇÃO DE DEPÓSITOS BANCÁRIOS - PRINCIPAL	540 999	CF, art. 164, § 3º; Portaria nº 3.992/2017.
1321.01.0.1.00	REMUNERAÇÃO DE DEPÓSITOS BANCÁRIOS - PRINCIPAL	660 999	CF, art. 164, § 3º; Lei nº 11.494/2007.
1321.01.0.1.00	REMUNERAÇÃO DE DEPÓSITOS BANCÁRIOS - PRINCIPAL	659 999	CF, art. 164, § 3º.
1321.01.0.1.00	REMUNERAÇÃO DE DEPÓSITOS BANCÁRIOS - PRINCIPAL	599 999	CF, art. 164, § 3º.
1700.00.0.0.00	TRANSFERÊNCIAS CORRENTES		
1710.00.0.0.00	TRANSFERÊNCIAS DA UNIÃO E DE SUAS ENTIDADES		
1711.00.0.0.00	TRANSFERÊNCIAS DECORRENTES PARTICIPAÇÃO RECEITA UNIÃO		
1711.51.0.0.00	COTA-PARTE DO FUNDO DE PARTICIPAÇÃO DOS MUNICÍPIOS - FPM		
1711.51.1.0.00	COTA-PARTE FPM-COTA MENSAL		
1711.51.1.1.00	COTA-PARTE DO FPM- COTA MENSAL - PRINCIPAL	500 999	CF, art. 159, I, b.
1711.51.2.0.00	COTA-PARTE FPM-COTA EXTRAORDINÁRIA		
1711.51.2.1.00	COTA-PARTE DO FPM- COTAS EXTRAORDINARIAS - PRINCIPAL	500 999	CF, art. 159, I, d.
1711.52.0.0.00	COTA-PARTE DO IMPOSTO SOBRE A PROPRIEDADE TERRITORIAL RURAL		
1711.52.0.1.00	COTA-PARTE DO IMP. PROPRIED.TERRIT.RURAL - PRINCIPAL	500 999	CF, art. 153, VI e § 4º, III e art.158, II; Lei nº 5.172/1966 (CTN), art. 29 a 31; Lei nº 9.393/1996; Lei nº 11.250/2005 Art. 1º.
1712.00.0.0.00	TRANSF.COMPENS.FINANC.EXPL.RECURSOS NATURAIS		
1712.52.0.0.00	COTA-PARTE COMPENSAÇÃO FINANCEIRA PRODUÇÃO PETRÓLEO		
1712.52.4.0.00	COTA-PARTE DO FUNDO ESPECIAL DO PETRÓLEO - FEP		

PREFEITURA MUNIC.DE JULIO BORGES

AV ANTONIO RIBEIRO - CNPJ:01612619/0001-10

Orçamento Programa - Exercício de 2026

LEGISLAÇÃO DA RECEITA

(Inc. III, § 1º, Art.2º)

Quadro 11

Página 3

Código	Discriminação	Fonte	Legislacao
1712.52.4.1.00	COTA - PARTE FEP- PRINCIPAL	720 999	CF, art. 20, § 1º; Lei nº 7.990/89.
1713.00.0.0.00	TRANSFERÊNCIAS RECURSOS SISTEMA ÚNICO SAÚDE - SUS		
1713.50.0.0.00	TRANSF.SUS-FUNDO A FUNDO - BLOCO DE MANUTENÇÃO		
1713.50.1.0.00	TRANSF.SUS-FUNDO A FUNDO - BLOCO DE MANUTENÇÃO		
1713.50.1.1.00	TRANS.SUS-BLOCO MANUT.ATEN.PRIMÁRIA-PRINCIPAL	600 999	CF, art. 195 e 198; Lei nº 8.080 e 8.142/1990; LC 141/2012; Portaria de Consolidação GM/MS nº 6 de 28/09/2017; Portaria GM/MS nº 3.992 de 28/12/2017.
1713.50.1.1.01	TRANSFERÊNCIAS DE RECURSOS DO BLOCO DE MANUTENÇÃO DAS AÇÕES	604 999	CF, art. 195 e 198; Lei nº 8.080 e 8.142/1990; LC 141/2012; Portaria de Consolidação GM/MS nº 6 de 28/09/2017; Portaria GM/MS nº 3.992 de 28/12/2017.
1713.50.1.1.02	TRANSFERÊNCIAS DE RECURSOS DO BLOCO DE MANUTENÇÃO DAS AÇÕES	600 999	CF, art. 195 e 198; Lei nº 8.080 e 8.142/1990; LC 141/2012; Portaria de Consolidação GM/MS nº 6 de 28/09/2017; Portaria GM/MS nº 3.992 de 28/12/2017.
1713.50.1.1.03	TRANSFERÊNCIAS DE RECURSOS DO BLOCO DE MANUTENÇÃO DAS AÇÕES	600 999	CF, art. 195 e 198; Lei nº 8.080 e 8.142/1990; LC 141/2012; Portaria de Consolidação GM/MS nº 6 de 28/09/2017; Portaria GM/MS nº 3.992 de 28/12/2017.
1713.50.1.1.04	TRANSF. DE RECURSOS DO BLOCO DE MANUTENÇÃO DAS AÇÕES - E.F.M	605 999	
1713.50.1.1.05	TRANS.SUS-BLOCO MANUT.ATEN.PRIMÁRIA-PRINCIPAL	604 999	
1713.50.2.0.00	TRANSF.SUS- BLOCO MANUTENÇÃO-ATENÇÃO ESPECIALIZADA		
1713.50.2.1.00	TRANS.SUS-BLOCO MANUT.ATEN.ESPEC.-PRINCIPAL		
1713.50.2.1.01	TRANSFERÊNCIAS DE RECURSOS DO BLOCO DE MANUTENÇÃO DAS AÇÕES	600 999	CF, art. 195 e 198; Lei nº 8.080 e 8.142/1990; LC 141/2012; Portaria de Consolidação GM/MS nº 6 de 28/09/2017; Portaria GM/MS nº 3.992 de 28/12/2017.
1713.50.3.0.00	TRANSF.SUS- BLOCO MANUTENÇÃO-VIGILÂNCIA EM SAÚDE		
1713.50.3.1.00	TRANS.SUS-BLOCO MANUT-VIGILÂNCIA SAÚDE-PRINCIPAL	600 999	CF, art. 195 e 198; Lei nº 8.080 e 8.142/1990; LC 141/2012; Portaria de Consolidação GM/MS nº 6 de 28/09/2017; Portaria GM/MS nº 3.992 de 28/12/2017.
1713.50.4.0.00	TRANSF.SUS- BLOCO MANUTENÇÃO-ASSISTÊNCIA FARMACÉUTICA		
1713.50.4.1.00	TRANS.SUS- BLOCO MANUT.-ASSIST.FARMAC.-PRINCIPAL	600 999	CF, art. 195 e 198; Lei nº 8.080 e 8.142/1990; LC 141/2012; Portaria de Consolidação GM/MS nº 6 de 28/09/2017; Portaria GM/MS nº 3.992 de 28/12/2017.
1713.51.0.0.00	TRANSF.SUS-FUNDO A FUNDO - BLOCO DE ESTRUTURAÇÃO		
1713.51.1.0.00	TRANSF.SUS-FUNDO FUNDO-BLOCO ESTRUTURAÇÃO-ATENÇÃO PRIMÁRIA		

PREFEITURA MUNIC.DE JULIO BORGES

AV ANTONIO RIBEIRO - CNPJ:01612619/0001-10

Orçamento Programa - Exercício de 2026

LEGISLAÇÃO DA RECEITA

(Inc. III, § 1º, Art.2º)

Quadro 11

Página 4

Código	Discriminação	Fonte	Legislacao
1713.51.1.1.00	TRANS.SUS-BLOCO ESTRUT.-ATEN.PRIMÁRIA-PRINCIPAL	601 999	CF, art. 195 e 198; Lei nº 8.080 e 8.142/1990; LC 141/2012; Portaria de Consolidação GM/MS nº 6 de 28/09/2017; Portaria GM/MS nº 3.992 de 28/12/2017.
1714.00.0.0.00	TRANSF.RECURSOS FUNDO NAC.DESENVOLVIMENTO EDUCAÇÃO-FNDE		
1714.50.0.0.00	TRANSFERÊNCIAS DO SALÁRIO-EDUCAÇÃO		
1714.50.0.1.00	TRANSF.SALÁRIO-EDUCAÇÃO- PRINCIPAL	550 999	CF, art. 212, § 5º; Lei nº 10.832/2003.
1714.51.0.0.00	TRANSFERÊNCIAS FNDE- PROGR.DINH.DIRETO NA ESCOLA - PDDE		
1714.51.0.1.00	TRANSF.FNDE-PROGR.DINH.DIRETO ESCOLA-PDDE-PRINCIPAL	551 999	Lei nº 11.947/2009.
1714.52.0.0.00	TRANSF.PROGRAMA NACIONAL ALIMENTAÇÃO ESCOLA- PNAE		
1714.52.0.1.00	TRANSF.PROGR.NAC. ALIMEN.ESCOLA-PNAE-PRINCIPAL	552 999	Lei nº 11.947/2009.
1714.53.0.0.00	TRANSF.PROG.NACIONAL APOIOTRANSPORTE DO ESCOLAR - PNATE		
1714.53.0.1.00	TRANSF.PROG.NAC.TRANSF.ESCOLAR-PNATE-PRINCIPAL	553 999	Lei nº 11.947/2009.
1714.99.0.0.00	OUTRAS TRANSF.DIRETAS FUNDO NACIONAL DESENV.EDUCAÇÃO-FNDE		
1714.99.0.1.00	OUTRAS TRANSF. FNDE- PRINCIPAL	569 999	Lei nº 5.537/1968; Decreto-Lei nº 872/1969.
1715.00.0.0.00	TRANSFERÊNCIAS COMPLEMENTAÇÃO DA UNIÃO -FUNDEB		
1715.50.0.0.00	TRANSFERÊNCIAS COMPLEMENTAÇÃO UNIÃO FUNDEB-VAAT		
1715.50.0.1.00	TRANSF.COMP.UNIÃO FUNDEB-VAAT-PRINCIPAL	542 999	
1715.51.0.0.00	TRANSFERÊNCIAS COMPLEMENTAÇÃO UNIÃO FUNDEB-VAAF		
1715.51.0.1.00	TRANSF.COMP.UNIÃO FUNDEB-VAAF-PRINCIPAL	541 999	Lei nº 11.494/2007.
1715.52.0.0.00	TRANSFERÊNCIAS COMPLEMENTAÇÃO UNIÃO FUNDEB-VAAR		
1715.52.0.1.00	TRANSF.COMP.UNIÃO FUNDEB-VAAR-PRINCIPAL	543 999	
1716.00.0.0.00	TRANSF.RECURSOS FUNDO NACIONAL ASSISTÊNCIA SOCIAL-FNAS		
1716.50.0.0.00	TRANSF.RECURSOS FUNDO NACIONAL ASSISTÊNCIA SOCIAL-FNAS		
1716.50.0.1.00	TRANSF.RECUR.FNAS-PRINCIPAL	660 999	Lei nº 8.742/1993; Decreto nº 8.869/2016.
1716.50.0.1.01	TRANSFERÊNCIAS DE RECURSOS DO FNAS - CRIANÇA FELIZ	660 999	Lei nº 8.742/1993; Decreto nº 8.869/2016.
1716.50.0.1.02	TRANSFERÊNCIAS DE RECURSOS DO FNAS - SCFV	660 999	Lei nº 8.742/1993; Decreto nº 8.869/2016.
1716.50.0.1.03	TRANSFERÊNCIAS DE RECURSOS DO FNAS - PBVIII	660 999	Lei nº 8.742/1993; Decreto nº 8.869/2016.

PREFEITURA MUNIC.DE JULIO BORGES

AV ANTONIO RIBEIRO - CNPJ:01612619/0001-10

Orçamento Programa - Exercício de 2026

LEGISLAÇÃO DA RECEITA

(Inc. III, § 1º, Art.2º)

Quadro 11

Página 5

Código	Discriminação	Fonte	Legislacao
1716.50.0.1.04	TRANSFERÊNCIAS DE RECURSOS DO FNAS - PBF1	660 999	Lei nº 8.742/1993; Decreto nº 8.869/2016.
1716.50.0.1.06	TRANSF.RECUR.FNAS - BLOCO MAC	660 999	
1716.50.0.1.07	TRANSF.RECUR.FNAS - BL GBF	660 999	
1717.00.0.0.00	TRANSFERÊNCIAS DE CONVÊNIO DA UNIÃO E DE SUAS ENTIDADES		
1717.50.0.0.00	TRANSF.CONVÊNIO UNIÃO SISTEMA ÚNICO SAÚDE-SUS		
1717.50.0.1.00	TRANSF.CONV.UNIÃO-SUS-PRINCIPAL	631 999	
1717.51.0.0.00	TRANSF.CONVÊNIO UNIÃO PROGRAMAS DE EDUCAÇÃO		
1717.51.0.1.00	TRANSF.CONV.UNIÃO- PROGR.EDUC.-PRINCIPAL	599 999	
1717.52.0.0.00	TRANSF.CONVÊNIO UNIÃO PROGRAMAS ASSISTENCIA SOCIAL		
1717.52.0.1.00	TRANSF.CONV.UNIÃO PROGR.ASSIST.SOCIAL-PRINCIPAL	665 999	
1717.54.0.0.00	TRANSF.CONV.UNIÃO PROGRAMAS SANEAMENTO BÁSICO		
1717.54.0.1.00	TRANSF.CONV.UNIÃO PROGR.SANEAM.BÁSICO-PRINCIPAL	700 999	
1717.99.0.0.00	OUTRAS TRANSF.CONVÊNIO UNIÃO ENTIDADES		
1717.99.0.1.00	OUTRAS TRANSF.CONV.UNIÃO ENTIDADES-PRINCIPAL	749 999	CF, art. 241.
1717.99.0.1.00	OUTRAS TRANSF.CONV.UNIÃO ENTIDADES-PRINCIPAL	700 999	Portaria STN nº 388/2018.
1717.99.0.1.00	OUTRAS TRANSF.CONV.UNIÃO ENTIDADES-PRINCIPAL	749 999	
1719.00.0.0.00	OUTRAS TRANSFERÊNCIAS RECURSOS UNIÃO E DE SUAS ENTIDADES		
1719.56.0.0.00	TRANSF.DECISÃO JUDICIAL (PRECATORIOS)-FUNDEF		
1719.56.0.1.00	TRANSF.DECISÃO JUDICIAL (PRECAT.)-FUNDEF-PRINCIPAL	544 999	
1719.99.0.0.00	OUTRAS TRANSF.RECURSOS UNIÃO ENTIDADES		
1719.99.0.1.00	OUTRAS TRANSF.RECUR.UNIÃO ENTID.-PRINCIPAL		
1719.99.0.1.01	OUTRAS TRANSFERÊNCIAS DE RECURSOS DA UNIÃO - LC 176/2020	500 999	
1719.99.0.1.02	TRANSF. DE RECUR. DA UNIÃO E DE SUAS ENTIDADE - AUDIOVISUAL	715 999	
1719.99.0.1.03	TRANSF. DE RECURSOS DA UNIÃO E DE SUAS ENTIDADES - D.S.D.C	716 999	
1719.99.0.1.04	OUTRAS TRANSF.RECUR.UNIÃO ENTID.- LEI ALDIR BLANC	719 999	
1720.00.0.0.00	TRANSFERÊNCIAS ESTADOS DISTRITO FEDERAL E DE SUAS ENTIDADES		
1721.00.0.0.00	PARTICIPAÇÃO NA RECEITA DOS ESTADOS E DISTRITO FEDERAL		
1721.50.0.0.00	COTA-PARTE DO ICMS		
1721.50.0.1.00	COTA-PARTE DO ICMS - PRINCIPAL	500 999	CF, art. 155, II; CE, art. 168, II e art. 170; Lei Estadual nº 4.257/1989.
1721.51.0.0.00	COTA-PARTE DO IPVA		

PREFEITURA MUNIC.DE JULIO BORGES

AV ANTONIO RIBEIRO - CNPJ:01612619/0001-10

Orçamento Programa - Exercício de 2026

LEGISLAÇÃO DA RECEITA

(Inc. III, § 1º, Art.2º)

Quadro 11

Página 6

Código	Discriminação	Fonte	Legislacao
1721.51.0.1.00	COTA-PARTE DO IPVA – PRINCIPAL	500 999	CF, art. 155, III; CE, art. 168, III e art. 170-A; Lei Estadual nº 4.548/1992.
1721.52.0.0.00	COTA-PARTE DO IPI – MUNICÍPIOS		
1721.52.0.1.00	COTA-PARTE DO IPI – MUNICÍPIOS – PRINCIPAL	500 999	CF, art. 153, IV e § 3º; art.159, II e § 3º; Lei nº 5.172/1966(CTN).
1721.53.0.0.00	COTA-PARTE CONTRIBUIÇÃO INTERVENÇÃO DOMÍNIO ECONÔMICO		
1721.53.0.1.00	COTA-PARTE-CIDE-PRINCIPAL	750 999	CF, art. 159, III e § 4º; Lei nº 10.336/2001.
1721.98.0.0.00	TRANSF.PARTIC.OUTRAS REC.IMPOSTOS ESTADOS DISTRITO FEDERAL		
1721.98.0.1.00	TRANSF.PARTIC.OUTRAS REC.IMP.EST.DFL-PRINCIPAL	500 999	
1723.00.0.0.00	TRANSFERÊNCIAS RECURSOS SISTEMA ÚNICO SAÚDE – SUS		
1723.50.0.0.00	TRANSFERÊNCIAS RECURSOS SISTEMA ÚNICO SAÚDE – SUS		
1723.50.0.1.00	TRANSF.RECURSOS-SUS-PRINCIPAL	602 999	CF, art. 195 e 198; Lei nº 8.080 e 8.142/1990; LC 141/2012; Portaria de Consolidação GM/MS nº 6 de 28/09/2017; Portaria GM/MS nº 3.992 de 28/12/2017.
1724.00.0.0.00	TRANSF.CONVÊNIO ESTADOS E DF ENTIDADES		
1724.50.0.0.00	TRANSF.CONV.ESTADOS E DF PARA SUS		
1724.50.0.1.00	TRANSF.CONV.ESTADOS E DF PARA SUS-PRINCIPAL	632 999	
1724.50.0.1.00	TRANSF.CONV.ESTADOS E DF PARA SUS-PRINCIPAL	621 999	
1724.50.0.1.00	TRANSF.CONV.ESTADOS E DF PARA SUS-PRINCIPAL	621 999	
1724.50.0.1.00	TRANSF.CONV.ESTADOS E DF PARA SUS-PRINCIPAL	621 999	
1724.50.0.1.00	TRANSF.CONV.ESTADOS E DF PARA SUS-PRINCIPAL	631 999	
1724.51.0.0.00	TRANSF. CONVÊNIO ESTADOS PROGRAMA EDUCAÇÃO		
1724.51.0.1.00	TRANSF.CONV.ESTADOS Progr.EDUCAÇÃO-PRINCIPAL	599 999	
1724.99.0.0.00	OUTRAS TRANSF.CONV.ESTADOS E DF E ENTIDADES		
1724.99.0.1.00	OUTRAS TRANSF.CONV.EST.E DF E ENTID.-PRINCIPAL	749 999	CE, art. 15 e art. 102, XVIII.
1724.99.0.1.00	OUTRAS TRANSF.CONV.EST.E DF E ENTID.-PRINCIPAL	701 999	CE, art. 228-A, § 3º; Decreto Estadual nº 15.098 de 25/02/2013; Decreto Estadual nº 15.100 de 25/02/2013.
1729.00.0.0.00	OUTRAS TRANSFERÊNCIAS DOS ESTADOS E DISTRITO FEDERAL		
1729.51.0.0.00	TRANSFERÊNCIAS DE ESTADOS DESTINADAS À ASSISTÊNCIA SOCIAL		
1729.51.0.1.00	TRANSF.ESTADOS ASSIST.SOCIAL-PRINCIPAL		
1729.51.0.1.01	TRANSF. DE ESTADOS À ASSISTÊNCIA SOCIAL - COFINANCIAMENTO	661 999	
1729.99.0.0.00	OUTRAS TRANSFERÊNCIAS DOS ESTADOS E DF		
1729.99.0.1.00	OUTRAS TRANSF. ESTADOS E DF-PRINCIPAL		

PREFEITURA MUNIC.DE JULIO BORGES

AV ANTONIO RIBEIRO - CNPJ:01612619/0001-10

Orçamento Programa - Exercício de 2026

LEGISLAÇÃO DA RECEITA

(Inc. III, § 1º, Art.2º)

Quadro 11

Página 7

Código	Discriminação	Fonte	Legislacao
1729.99.0.1.01	OUTRAS TRANSFERÊNCIAS DOS ESTADOS E DF - COFINANCIAMENTO	621 999	
1750.00.0.0.00	TRANSFERÊNCIAS DE OUTRAS INSTITUIÇÕES PÚBLICAS		
1751.00.0.0.00	TRANSF.RECURSOS FUNDO MANUTENÇÃO DESENVOL.EDUCAÇÃO-FUNDEB		
1751.50.0.0.00	TRANSF.RECURSOS FUNDO MANUTENÇÃO DESENVOL.EDUCAÇÃO-FUNDEB		
1751.50.0.1.00	TRANSF.RECURSOS FUNDEB-PRINCIPAL	540 999	Lei nº 11.494/2007.
1900.00.0.0.00	OUTRAS RECEITAS CORRENTES		
1920.00.0.0.00	INDENIZAÇÕES, RESTITUIÇÕES E RESSARCIMENTOS		
1921.00.0.0.00	INDENIZAÇÕES		
1921.99.0.0.00	OUTRAS INDENIZAÇÕES		
1921.99.0.1.00	OUTRAS INDENIZAÇÕES – PRINCIPAL	500 999	
2000.00.0.0.00	RECEITAS DE CAPITAL		
2100.00.0.0.00	OPERAÇÕES DE CRÉDITO		
2110.00.0.0.00	OPERAÇÕES DE CRÉDITO – MERCADO INTERNO		
2119.00.0.0.00	OUTRAS OPERAÇÕES DE CRÉDITO – MERCADO INTERNO		
2119.99.0.0.00	OUTRAS OPERAÇÕES DE CRÉDITO – MERCADO INTERNO		
2119.99.0.1.00	OUTRAS OP.CRÉDITO-MERCADO INTERNO-PRINCIPAL	754 999	
2200.00.0.0.00	ALIENAÇÃO DE BENS		
2210.00.0.0.00	ALIENAÇÃO DE BENS MÓVEIS		
2213.00.0.0.00	ALIENAÇÃO DE BENS MÓVEIS E SEMOVENTES		
2213.01.0.0.00	ALIENAÇÃO DE BENS MÓVEIS E SEMOVENTES		
2213.01.0.1.00	ALIEN.BENS MÓVEIS E SEMOVENTES-PRINCIPAL	500 999	
2400.00.0.0.00	TRANSFERÊNCIAS DE CAPITAL		
2410.00.0.0.00	TRANSFERÊNCIAS DA UNIÃO E DE SUAS ENTIDADES		
2411.00.0.0.00	TRANSFERÊNCIAS DE RECURSOS DO SISTEMA ÚNICO DE SAÚDE – SUS		
2411.50.0.0.00	TRANSF.RECURSOS-FUNDO A FUNDO – BLOCO DE MANUTENÇÃO		
2411.50.1.0.00	TRANSF.RECUR.-SUS-BLOCO MANUTENÇÃO-ATENÇÃO PRIMÁRIA		
2411.50.1.1.00	TRANSF.-SUS-BLOCO MANUT.ATEN.PRIMÁRIA-PRINCIPAL	600 999	
2412.00.0.0.00	TRANSF.RECUR.FUNDO NACIONAL DESENVOLVIMENTO EDUCAÇÃO-FNDE		
2412.50.0.0.00	TRANSF.RECUR. PROGRAMAS EDUCAÇÃO		
2412.50.1.0.00	TRANSF.PROGR.TRANSF.ESC.ED.BÁSICA-CAMINHO ESCOLA		
2412.50.1.1.00	TRANSF.PROGR.TRANSF.ESC.ED.BÁS.-CAMINHO ESCOLA-PRINCIPAL	569 999	
	TRANSFERÊNCIAS DE CONVÊNIO DA UNIÃO E DE SUAS ENTIDADES		

PREFEITURA MUNIC.DE JULIO BORGES

AV ANTONIO RIBEIRO - CNPJ:01612619/0001-10

Orçamento Programa - Exercício de 2026

LEGISLAÇÃO DA RECEITA

(Inc. III, § 1º, Art.2º)

Quadro 11

Página 8

Código	Discriminação	Fonte	Legislação
2414.00.0.0.00			
2414.50.0.0.00	TRANSF. CONVÊNIO UNIÃO PARA O SUS		
2414.50.0.1.00	TRANSF. CONV. UNIÃO PARA O SUS-PRINCIPAL	631 999	
2414.51.0.0.00	TRANSF. CONVÊNIO UNIÃO PROGRAMAS EDUCAÇÃO		
2414.51.0.1.00	TRANSF. CONV. UNIÃO Progr. Educação-PRINCIPAL	570 999	
2414.51.0.1.00	TRANSF. CONV. UNIÃO Progr. Educação-PRINCIPAL	599 999	
2414.52.0.0.00	TRANSF. CONVÊNIO UNIÃO PROGRAMAS DE SANEAMENTO BÁSICO		
2414.52.0.1.00	TRANSF. CONV. UNIÃO Progr. Saneam. Básico-PRINCIPAL	700 999	
2414.53.0.0.00	TRANSF. CONVÊNIO UNIÃO PROGRAMAS MEIO AMBIENTE		
2414.53.0.1.00	TRANSF. CONV. UNIÃO Progr. Meio Ambiente-PRINCIPAL	700 999	
2414.54.0.0.00	TRANSF. CONVÊNIO UNIÃO PROGRAMAS INFRAESTRUTURA TRANSPORTE		
2414.54.0.1.00	TRANSF. CONV. UNIÃO Progr. Infra. Transp.-PRINCIPAL	700 999	
2414.99.0.0.00	OUTRAS TRANSFERÊNCIAS CONVÊNIO UNIÃO E DE SUAS ENTIDADES		
2414.99.0.1.00	OUTRAS TRANSF. CONV. UNIÃO SUAS ENTID.-PRINCIPAL	700 999	CF, art. 195 e 198; Lei nº 8.080 e 8.142/1990; LC 141/2012; Portaria de Consolidação GM/MS nº 6 de 28/09/2017; Portaria GM/MS nº 3.992 de 28/12/2017.
2419.00.0.0.00	OUTRAS TRANSF. RECURSOS UNIÃO E DE SUAS ENTIDADES		
2419.51.0.0.00	TRANSFERÊNCIA ESPECIAL DA UNIÃO		
2419.51.0.1.00	TRANSF. ESPECIAL UNIÃO-PRINCIPAL		
2419.51.0.1.01	TRANSFERÊNCIA ESPECIAL DA UNIÃO	706 999	
2420.00.0.0.00	TRANSF. ESTADOS E DO DISTRITO FEDERAL E DE SUAS ENTIDADES		
2421.00.0.0.00	TRANSF. RECURSOS SISTEMA ÚNICO SAÚDE-SUS-ESTADOS E DF		
2421.50.0.0.00	TRANSFERÊNCIAS DE RECURSOS DO SISTEMA ÚNICO DE SAÚDE - SUS		
2421.50.0.1.00	TRANSF. RECURSOS-SUS-PRINCIPAL	631 999	
2422.00.0.0.00	TRANSF. CONVÊNIO ESTADOS E DF E DE SUAS ENTIDADES		
2422.50.0.0.00	TRANSFERÊNCIAS CONVÊNIO ESTADOS PARA SUS		
2422.50.0.1.00	TRANSF. CONV. ESTADOS PARA SUS-PRINCIPAL	632 999	CE, art. 15 e art. 102, XVIII.
2422.51.0.0.00	TRANSFERÊNCIAS DE CONVÊNIO DOS ESTADOS DESTINADAS A PROGRAM		
2422.51.0.1.00	TRANSF. CONV. ESTADOS Progr. Educação-PRINCIPAL	599 999	
2422.52.0.0.00	TRANSFERÊNCIAS CONVÊNIO ESTADOS SANEAMENTO BÁSICO		
2422.52.0.1.00	TRANSF. CONV. ESTADOS Progr. Saneam. Básico-PRINCIPAL	701 999	
2422.53.0.0.00	TRANSFERÊNCIAS CONVÊNIO ESTADOS PROGRAMAS DE MEIO AMBIENTE		
2422.53.0.1.00	TRANSF. CONV. ESTADOS Progr. Meio Ambiente-PRINCIPAL	701 999	

PREFEITURA MUNIC.DE JULIO BORGES

AV ANTONIO RIBEIRO - CNPJ:01612619/0001-10

Orçamento Programa - Exercício de 2026

LEGISLAÇÃO DA RECEITA

(Inc. III, § 1º, Art.2º)

Quadro 11

Página 9

Código	Discriminação	Fonte	Legislação
2422.54.0.0.00	TRANSF. CONVÊNIO ESTADOS Progr. Infraestrutura Transporte		
2422.54.0.1.00	TRANSF. CONV. ESTADOS Progr. Infraest. Transp.-PRINCIPAL	701 999	
2422.99.0.0.00	OUTRAS TRANSF. CONV. ESTADOS E DF E DE SUAS ENTIDADES		
2422.99.0.1.00	OUTRAS TRANSF. CONV. EST/DFSUA ENTID.-PRINCIPAL	701 999	CE, art. 15 e art. 102, XVIII.
2429.00.0.0.00	OUTRAS TRANSFERÊNCIAS DE RECURSOS DOS ESTADOS		
2429.51.0.0.00	TRANSFERÊNCIAS RECURSOS PROGRAMAS DE EDUCAÇÃO		
2429.51.0.1.00	TRANSF. RECUR. Progr. Educação-PRINCIPAL	599 999	
2429.99.0.0.00	OUTRAS TRANSFERÊNCIAS DE RECURSOS DOS ESTADOS		
2429.99.0.1.00	OUTRAS TRANSF. RECURSOS ESTADOS-PRINCIPAL		
2429.99.0.1.01	TRANSFERÊNCIA ESPECIAL DOS ESTADOS	710 999	
2429.99.0.1.02	TRANSFERÊNCIA ESPECIAL DO ESTADO - EMENDA INDIVIDUAL	710 999	
9000.00.0.0.00	(R) DEDUÇÕES DA RECEITA		
9500.00.0.0.00	(R) DEDUÇÕES DO FUNDEB		
9510.00.0.0.00	(R) DEDUÇÕES DO FUNDEB	500 999	

PREFEITURA MUNIC.DE JULIO BORGES

AV ANTONIO RIBEIRO - CNPJ:01612619/0001-10

Orçamento Programa - Exercício de 2026

RECEITA CORRENTE LIQUIDA - LC 101, ART. 2, Inciso IV

Quadro 20

Página 1

Código	Especificação	Previsão
RECEITA ORÇAMENTÁRIA		
1100.00.0.0.00	IMPOSTOS, TAXAS E CONTRIBUIÇÕES DE MELHORIA	1.768.624,74
1200.00.0.0.00	CONTRIBUIÇÕES	68.764,05
1300.00.0.0.00	RECEITA PATRIMONIAL	65.176,36
1700.00.0.0.00	TRANSFERÊNCIAS CORRENTES	37.558.021,85
1900.00.0.0.00	OUTRAS RECEITAS CORRENTES	8.782.564,78
	SUBTOTAL	48.243.151,78
DEDUÇÃO		
1710.00.0.0.00	TRANSFERÊNCIAS RELATIVAS À AGENTES COMUNITÁRIOS (FONTE STN 604)	-466.947,60
9500.00.0.0.00	(R) DEDUÇÕES DO FUNDEB	-2.611.305,72
	SUBTOTAL	-3.078.253,32
	TOTAL	45.164.898,46

Percentual de Gastos com Pessoal

Legislativo

Despesa com Pessoal	964.048,97
Despesa Líquida:	964.048,97
Percentual Aplicado:	2,13 %

Executivo

Despesa com Pessoal	17.692.898,51
---------------------	---------------

Deduções

Categoria	Tipo	Valor	Descrição da Dedução
3.1.90.11.00	NV	430.218,60	VENCIMENTOS E VANTAGENS FIXAS - PESSOAL CIVIL - ART. 198 § 7 DA CF
3.1.90.11.00	NV	36.750,00	VENCIMENTOS E VANTAGENS FIXAS - PESSOAL CIVIL
3.1.90.13.00	NV	36.729,00	OBRIGAÇÕES PATRONAIS - ART. 198 § 7 DA CF
3.1.90.13.00	NV	735,00	OBRIGAÇÕES PATRONAIS
3.1.90.91.00	NV	44.348,88	SENTENÇAS JUDICIAIS
3.1.90.92.00	NV	23.500,95	DESPESAS DE EXERCÍCIOS ANTERIORES
3.1.90.94.00	NV	315.000,00	INDENIZAÇÕES E RESTITUIÇÕES TRABALHISTAS
Total Deduções		887.282,43	
Despesa Líquida:		16.805.616,08	
Percentual Aplicado:		37,21 %	

* Nas despesas (deduções) que se enquadram na parcela dedutível do piso salarial do Enfermeiro, Téc. de Enfermagem, Aux. de Enfermagem e Parteira, o valor apresentado corresponde a 70% do valor orçado. EMENDA CONSTITUCIONAL Nº 127, DE 22 DE DEZEMBRO DE 2022.

PREFEITURA MUNIC.DE JULIO BORGES
 AV ANTONIO RIBEIRO - CNPJ:01612619/0001-10

 Orçamento Programa - Exercício de 2026
ORÇAMENTO DOS FUNDOS ESPECIAIS
 (Inc. I, § 2º, Art.2º)

 Anexo 10
 Página 1

1 FUNDEB-FUNDO DE MANUTENÇÃO DO DESENVOLVIMENTO DA EDUCAÇÃO BASICA

Classif.	Discriminação	Valor R\$
		0,00
TOTAL		0,00

PLANO DE APLICACAO

Classif.	Discriminação	Valor R\$
12.361.1161.1031.000	PERFURAÇÃO DE POÇOS EM UNIDADE ESCOLAR	241.864,73
12.361.1161.2082.000	MANUTENÇÃO DO FUNDAMENTAL MAGISTÉRIO	9.094.548,79
12.361.1161.2081.000	MANUTENÇÃO DO FUNDEB FUNDAMENTAL ADMINISTRATIVO	1.235.668,09
12.361.1161.2067.000	MANUTENÇÃO DO ENSINO FUNDAMENTAL	165.280,50
12.361.1161.1033.000	CONST. AMPL OU RECUPERAÇÃO DE QUADRA OU GINÁSIO EM ESCOLA MU	31.864,73
12.365.1145.1023.000	CONSTRUÇÃO, AMPL OU REFORMA DE CRECHE	24.486,00
12.361.1161.1030.000	CONSTRUÇÃO DE CISTERNA EM UNIDADE ESCOLAR	31.864,73
12.361.1023.1029.000	CONSTRUÇÃO, AMPL OU REFORMA DA UNIDADE ESCOLAR	42.781,88
12.361.1022.1014.000	AQUISIÇÃO DE ONIBUS ESCOLAR	59.929,90
12.361.1022.1013.000	AQUISIÇÃO DE VEICULO	27.806,65
12.366.1160.2086.000	MANUTENÇÃO DO FUNDEB EJA MAGISTÉRIO	388.921,53
12.365.1162.1024.000	CONSTRUÇÃO, AMPL E REFORMA DE UNIDADE ESCOLAR	183.355,20
12.366.1160.2085.000	MANUTENÇÃO DO FUNDEB INFANTIL	107.844,85
12.365.1162.2084.000	MANUTENÇÃO DO FUNDEB INFANTIL MAGISTERIO	2.507.149,32
12.365.1162.2083.000	MANUTENÇÃO DO FUNDEB INFANTIL ADMINSITRATIVO	2.318.665,39
12.365.1145.1024.000	CONSTRUÇÃO, AMPL E REFORMA DE UNIDADE ESCOLAR	15.915,90
12.365.1162.1023.000	CONSTRUÇÃO, AMPL OU REFORMA DE CRECHE	187.733,70
12.365.1145.2084.000	MANUTENÇÃO DO FUNDEB INFANTIL MAGISTERIO	116.308,50
12.365.1145.2083.000	MANUTENÇÃO DO FUNDEB INFANTIL ADMINSITRATIVO	171.402,00
12.365.1145.2066.000	MANUTENÇÃO DO ENSINO INFANTIL	149.364,60
TOTAL		17.102.756,99

PREFEITURA MUNIC.DE JULIO BORGES
 AV ANTONIO RIBEIRO - CNPJ:01612619/0001-10

 Orçamento Programa - Exercício de 2026
ORÇAMENTO DOS FUNDOS ESPECIAIS
 (Inc. I, § 2º, Art.2º)

 Anexo 10
 Página 2

2 FMS-FUNDO MUNICIPAL DE SAUDE

Classif.	Discriminação	Valor R\$
		0,00
TOTAL		0,00

PLANO DE APLICACAO

Classif.	Discriminação	Valor R\$
12.365.1162.2084.000	MANUTENÇÃO DO FUNDEB INFANTIL MAGISTERIO	6.121,50
10.305.1381.2103.000	MANUTENÇÃO DA VIGILÂNCIA EPIDEMIOLÓGICA	140.002,80
10.305.1381.2056.000	MANUTENÇÃO DE VIGILÂNCIA SANITÁRIA	74.935,21
10.304.1382.2056.000	MANUTENÇÃO DE VIGILÂNCIA SANITÁRIA	26.553,95
10.303.1048.2057.000	MANUTENÇÃO DE ASSISTENCIA FARMACEUTICA BASICA	62.515,57
10.302.1023.1020.000	CONSTRUÇÃO, AMPL OU REFORMA DA SECRETARIA DE SAUDE	44.174,33
10.301.1052.2055.000	MANUTENÇÃO DO FUNDO MUNICIPAL DE SAUDE	2.700.079,47
10.122.1052.2102.000	ENFRENTAMENTO DA EMERGÊNCIA COVID-19	7.324,88
10.301.1022.1007.000	AQUISIÇÃO DE VEÍCULO	167.786,22
10.301.1022.1008.000	AQUISIÇÃO DE AMBULÂNCIA	189.332,63
10.301.1047.2055.000	MANUTENÇÃO DO FUNDO MUNICIPAL DE SAUDE	158.550,00
10.301.1047.2059.000	MANUTENÇÃO AGENTE COMUNITARIO DE SAUDE	326.944,80
10.301.1047.2063.000	MANUTENÇÃO DE SAUDE DA FAMILIA	295.383,83
10.302.1023.1021.000	CONSTRUÇÃO, AMPL OU REFORMA DE UNIDADES DE SAUDE	395.724,99
10.301.1052.2058.000	MANUTENÇÃO DE ATENÇÃO BASICA	170.559,73
10.301.1052.2060.000	MANUTENÇÃO DE COMP. DE ESPECIFICIDADES REGIONAIS	6.069,48
10.301.1052.2061.000	MANUTENÇÃO SAUDE NA ESCOLA	10.621,59
10.301.1052.2062.000	MANUTENÇÃO DE SAUDE BUCAL	210.989,99
10.301.1052.2064.000	MANUTENÇÃO DE CAMPANHAS DE VACINAÇÃO	16.994,52
10.301.1052.2108.000	AQUISIÇÃO DE EQUIPAMENTOS DIVERSOS	15.750,00
TOTAL		5.026.415,49

PREFEITURA MUNIC.DE JULIO BORGES

AV ANTONIO RIBEIRO - CNPJ:01612619/0001-10

Orçamento Programa - Exercício de 2026

Anexo 10

ORÇAMENTO DOS FUNDOS ESPECIAIS

Página 3

(Inc. I, § 2º, Art.2º)

3 FMAS-FUNDO MUNICIPAL DE ASSISTENCIA SOCIAL

Classif.	Discriminação	Valor R\$
		0,00
TOTAL		0,00

PLANO DE APLICACAO

Classif.	Discriminação	Valor R\$
08.244.1039.2020.000	MANUTENÇÃO DE OUTROS PROGRAMAS DO FNAS	49.803,07
08.365.1142.2014.000	MANUTENÇÃO DA COORDENAÇÃO DE CRECHES	18.719,97
08.244.1039.2018.000	MANUTENÇÃO DO PROGRAMA DE PROTEÇÃO SOCIAL BASICA	16.334,99
08.244.1039.2017.000	MANUTENÇÃO DO FUNDO MUNICIPAL DE ASSISTENCIA SOCIAL	318.858,63
08.244.1039.2016.000	MANUTENÇÃO DA SEC. DE ASS. SOCIAL	605.311,44
08.244.1039.2012.000	MANUTENÇÃO AO DEP. DE ASS. A MULHER E AO IDOSO	92.871,31
08.244.1023.1018.000	CONTRUÇÃO, AMPL OU REFORMA DO FMAS	598.037,70
08.244.1015.1004.000	AQUISIÇÃO DE VEICULO	231.858,16
08.243.1029.2011.000	MANUTENÇÃO DO DEP. DE ASS AO MENOR ADOLESCENTE	531.369,73
08.244.1039.2019.000	MANUTENÇÃO DO PROGRAMA DE PROTEÇÃO SOCIAL BASICA	66.473,82
TOTAL		2.529.638,82

PREFEITURA MUNIC.DE JULIO BORGES

AV ANTONIO RIBEIRO - CNPJ:01612619/0001-10

Orçamento Programa - Exercício de 2026

Anexo 11

Página 1

SEGURIDADE SOCIAL

Codigo	Especificacao	Categoria	Função
08	Assistência Social		2.529.638,82
3.1.90.11.00	VENCIMENTOS E VANTAGENS FIXAS - PESSOAL CIVIL	552.300,47	
3.1.90.13.00	OBRIGAÇÕES PATRONAIS	14.429,02	
3.1.90.91.00	SENTENÇAS JUDICIAIS	9.223,23	
3.1.90.92.00	DESPESAS DE EXERCÍCIOS ANTERIORES	3.689,90	
3.3.90.14.00	DIÁRIAS - CIVIL	127.545,35	
3.3.90.30.00	MATERIAL DE CONSUMO	350.418,29	
3.3.90.31.00	PREMIAÇÕES CULTURAIS, ARTÍSTICAS, CIENTÍFICAS, L	12.268,35	
3.3.90.32.00	MATERIAL, BEM OU SERVIÇO PARA DISTRIBUIÇÃO GRA	80.755,84	
3.3.90.33.00	PASSAGENS E DESPESAS COM LOCOMOÇÃO	4.912,67	
3.3.90.36.00	OUTROS SERVIÇOS DE TERCEIROS - PESSOA FÍSICA	173.506,51	
3.3.90.39.00	OUTROS SERVIÇOS DE TERCEIROS - PESSOA JURÍDIC,	105.941,03	
3.3.90.48.00	OUTROS AUXÍLIOS FINANCEIROS A PESSOAS FÍSICAS	176.942,65	
3.3.90.92.00	DESPESAS DE EXERCÍCIOS ANTERIORES	1.844,96	
4.4.90.51.00	OBRAS E INSTALAÇÕES	319.373,06	
4.4.90.52.00	EQUIPAMENTOS E MATERIAL PERMANENTE	318.581,54	
4.4.90.61.00	AQUISIÇÃO DE IMÓVEIS	277.905,95	
10	Saúde		5.020.293,99
3.1.90.04.00	CONTRATAÇÃO POR TEMPO DETERMINADO	38.433,69	
3.1.90.11.00	VENCIMENTOS E VANTAGENS FIXAS - PESSOAL CIVIL	1.085.114,68	
3.1.90.13.00	OBRIGAÇÕES PATRONAIS	178.451,24	
3.1.90.16.00	OUTRAS DESPESAS VARIÁVEIS - PESSOAL CIVIL	69.969,57	
3.1.90.91.00	SENTENÇAS JUDICIAIS	3.107,42	
3.1.90.92.00	DESPESAS DE EXERCÍCIOS ANTERIORES	7.966,17	
3.3.90.14.00	DIÁRIAS - CIVIL	338.931,87	
3.3.90.30.00	MATERIAL DE CONSUMO	847.326,68	
3.3.90.32.00	MATERIAL, BEM OU SERVIÇO PARA DISTRIBUIÇÃO GRA	1.046,42	
3.3.90.36.00	OUTROS SERVIÇOS DE TERCEIROS - PESSOA FÍSICA	872.064,56	
3.3.90.39.00	OUTROS SERVIÇOS DE TERCEIROS - PESSOA JURÍDIC,	521.080,29	
3.3.90.48.00	OUTROS AUXÍLIOS FINANCEIROS A PESSOAS FÍSICAS	9.272,23	
3.3.90.92.00	DESPESAS DE EXERCÍCIOS ANTERIORES	4.552,11	
4.4.90.51.00	OBRAS E INSTALAÇÕES	218.159,81	
4.4.90.52.00	EQUIPAMENTOS E MATERIAL PERMANENTE	603.077,74	
4.4.90.61.00	AQUISIÇÃO DE IMÓVEIS	221.739,51	
TOTAL			7.549.932,81



JOÃO PAULO PEREIRA E SILVA
 PREFEITO MUNICIPAL
 965.402.733-04



CONPLAN CONTABILIDADE
 CONTADOR - CRC 145/O
 726.743.503-34