

# ICP Brasil

## Carimbo do Tempo

Certificação digital que mostra o horário exato da publicação, tal como sua inalterabilidade e legitimidade.



Com Auditoria diária de tudo que é publicado, mostramos seriedade e transparência com os atos públicos.

# ISSN

## ISSN International Standard Serial Number

Seguimos os padrões Internacionais de Publicação. Com Registro próprio na edição digital e impressa.

\*Estamos de acordo com a Instrução Normativa TCE/PI 003-18



[www.diariooficialdosmunicipios.org](http://www.diariooficialdosmunicipios.org)

**Id:12527B35DA8CFFFB**



LEI Nº 15 /2.025

**EMENTA:** ESTIMA A RECEITA E FIXA A DESPESA DO ORÇAMENTO DO MUNICÍPIO DE JOCA MARQUES-PI, PARA O EXERCÍCIO FINANCEIRO DE 2.026.

A PREFEITA MUNICIPAL DE JOCA MARQUES-PI FABIANNA SPINDOLA MARQUES, USANDO DE SUAS ATRIBUIÇÕES QUE LHE SÃO CONFERIDAS PELA CONSTITUIÇÃO FEDERAL E PELA LEI ORGÂNICA DESTA MUNICÍPIO, FAZ SABER QUE A CÂMARA DE VEREADORES APROVOU E EU SANCIONO A SEGUINTE LEI:

### DO ORÇAMENTO DO MUNICÍPIO

**ART. 1º** - ESTA LEI ESTIMA A RECEITA E FIXA A DESPESA DO MUNICÍPIO DE JOCA MARQUES-PI PARA O EXERCÍCIO FINANCEIRO DE 2.026, EM R\$ 75.437.698,36 (SETENTA E CINCO MILHOES QUATROCENTOS E TRINTA E SETE MIL SEISCENTOS E NOVENTA E OITO REAIS E TRINTA E SEIS CENTAVOS), NOS TERMOS DO ART. 165, § 5º, DA CONSTITUIÇÃO FEDERAL, DA LEI COMPLEMENTAR Nº 101 E DA LEI DE DIRETRIZES ORÇAMENTÁRIAS PARA O EXERCÍCIO DE 2.026.

- I. O ORÇAMENTO FISCAL REFERENTE AO PODER EXECUTIVO E O PODER LEGISLATIVO DO MUNICÍPIO, SEUS FUNDOS, ÓRGÃOS E ENTIDADES DA ADMINISTRAÇÃO DIRETA E INDIRETA, INCLUSIVE FUNDAÇÕES MANTIDAS E INSTITUÍDAS PELO PODER PÚBLICO NO VALOR DE R\$ 53.620.591,79 (CINQUENTA E TRES MILHOES SEISCENTOS E VINTE MIL, QUINHENTOS E NOVENTA E UM REAIS E SETENTA E NOVE CENTAVOS);
- II. O ORÇAMENTO DA SEGURIDADE SOCIAL, ABRANGENDO TODAS AS ENTIDADES E ÓRGÃOS A ELA VINCULADOS, DA ADMINISTRAÇÃO DIRETA E INDIRETA, BEM COMO OS FUNDOS E FUNDAÇÕES INSTITUÍDOS E MANTIDOS PELO PODER PÚBLICO NO VALOR DE R\$ 21.517.186,57 (VINTE E HUM MILHOES QUINHENTOS E DEZESSETE MIL CENTO E OITENTA E SEIS REAIS E CINQUENTA E SETE CENTAVOS).

**ART. 2º** - INTEGRAM A LEI DO ORÇAMENTO SEGUNDO O ART. 2º § 1º DA LEI Nº 4.320 DE 17 DE MARÇO DE 1.964, OS SEGUINTE ANEXOS:

- I. SUMÁRIO GERAL DA RECEITA POR FONTES E DA DESPESA POR FUNÇÕES DO GOVERNO;
- II. QUADRO DEMONSTRATIVO DA RECEITA E DA DESPESA SEGUNDO AS CATEGÓRIAS ECONÔMICAS, NA FORMA DO ANEXO I;
- III. QUADRO DISCRIMINATIVO DA RECEITA POR FONTES E RESPECTIVA LEGISLAÇÃO;
- IV. QUADRO DAS DOTAÇÕES POR ÓRGÃOS DO GOVERNO E DA ADMINISTRAÇÃO.

### CAPÍTULO I

#### DOS ORÇAMENTOS, FISCAL E DA SEGURIDADE SOCIAL

#### SEÇÃO I

#### ESTIMATIVA DA RECEITA

**ART. 3º** - A RECEITA TOTAL É ESTIMADA EM R\$ 75.437.698,36 (SETENTA E CINCO MILHOES QUATROCENTOS E TRINTA E SETE MIL SEISCENTOS E NOVENTA E OITO REAIS E TRINTA E SEIS CENTAVOS) E SERÃO REALIZADAS MEDIANTE A ARRECADAÇÃO DE TRIBUTOS, OUTRAS RECEITAS CORRENTES E DE CAPITAL, NA FORMA DA LEGISLAÇÃO EM VIGOR, DISCRIMINADA NO QUADRO ANEXO COM OS SEGUINTE DESDOBRAMENTOS:

RECEITAS CORRENTES	R\$	63.809.720,89
IMPOSTOS, TAXAS E CONTRIB DE MELHORIAS.	R\$	2.099.283,11
CONTRIBUIÇÕES	R\$	390.000,00
RECEITA PATRIMONIAL	R\$	700.297,67
RECEITA DE SERVIÇOS	R\$	3.827,68
TRANSFERÊNCIAS CORRENTES	R\$	62.353.057,78
OUTRAS RECEITAS CORRENTES	R\$	1.202.323,51
(-) DEDUÇÕES DE RECEITAS	R\$	-2.939.068,86
<b>RECEITAS DE CAPITAL</b>	<b>R\$</b>	<b>11.627.977,47</b>
OPERAÇÃO DE CRÉDITO	R\$	556.961,41
ALIENAÇÃO DE BENS	R\$	100.000,00

(Continua na próxima página)



TRANSFERÊNCIAS DE CAPITAL	R\$	10.872.130,39
OUTRAS RECEITAS DE CAPITAL	R\$	98.885,67
<b>TOTAL DA RECEITA</b>	<b>R\$</b>	<b>75.437.698,36</b>

**SEÇÃO II**

**DA FIXAÇÃO DA DESPESA**

**ART. 4º** - O VALOR TOTAL DA FIXAÇÃO DA DESPESA É IGUAL AO DA PREVISÃO DA RECEITA, CUMPRINDO ASSIM O PRINCÍPIO DO EQUILÍBRIO ORÇAMENTÁRIO, A QUAL SERÁ REALIZADA SEGUNDO A APRESENTAÇÃO DOS ANEXOS INTEGRANTES DESTA LEI, OBEDECENDO À CLASSIFICAÇÃO FUNCIONAL-PROGRAMÁTICA, DISTRIBUÍDAS DA SEGUINTE MANEIRA:

**I - DESPESA POR CLASSIFICAÇÃO INSTITUCIONAL**

UNIDADE	NOMENCLATURA	R\$	VALOR
010100	CÂMARA MUNICIPAL	R\$	1.526.208,80
020100	GABINETE DO PREFEITO	R\$	2.144.344,79
020200	SECRETARIA MUN. DE ADMINISTRAÇÃO, PLANEJ. E FINANÇAS	R\$	7.138.834,05
020300	SECRETARIA MUNICIPAL DE GOVERNO	R\$	64.668,12
020400	CONTROLADORIA GERAL DO MUNICÍPIO - CGM	R\$	57.463,00
020500	SECRETARIA MUNICIPAL DE EDUCAÇÃO	R\$	13.869.596,12
020600	FUNDO DE MANUT. E DESENV. DA EDUCAÇÃO BÁSICA - FUNDEB	R\$	30.314.930,89
020700	SECRETARIA MUNICIPAL DE OBRAS E SERVIÇOS URBANÍSTICOS	R\$	5.100.722,60
020800	SECRETARIA MUNICIPAL DE SAÚDE E SANEAMENTO	R\$	789.344,28
020900	FUNDO MUNICIPAL DE SAÚDE	R\$	10.569.496,59
021000	SECRETARIA MUNICIPAL DE ASSISTÊNCIA SOCIAL	R\$	1.303.600,15
021100	FUNDO MUNICIPAL DOS DIREITOS DAS CRIANÇAS E ADOLESCENTES - FMDCA	R\$	140.055,09
021200	FUNDO MUNICIPAL DE ASSISTÊNCIA SOCIAL - FMSAS	R\$	1.094.890,02
021400	SECRETARIA MUNICIPAL DE CULTURA	R\$	612.926,92
021500	SECRETARIA MUNICIPAL DE ESPORTES	R\$	146.893,70
021600	SECRETARIA MUNICIPAL DE MEIO AMBIENTE	R\$	55.853,53
021700	SECRETARIA MUNICIPAL DE TRANSPORTES	R\$	220.200,00
909900	RESERVA DE CONTINGÊNCIA	R\$	285.669,71
	<b>T O T A L</b>	<b>R\$</b>	<b>75.437.698,36</b>

**II - DESPESA POR FUNÇÃO DE GOVERNO**

01 - LEGISLATIVA	R\$	1.526.208,80
04 - ADMINISTRAÇÃO	R\$	8.511.736,26
08 - ASSISTÊNCIA SOCIAL	R\$	2.538.545,26
10 - SAÚDE	R\$	11.274.215,02
12 - EDUCAÇÃO	R\$	44.184.527,01
13 - CULTURA	R\$	612.926,92
15 - URBANISMO	R\$	5.058.546,56
17 - SANEAMENTO	R\$	84.625,85
18 - GESTÃO AMBIENTAL	R\$	55.853,53
23 - COMÉRCIO E SERVIÇOS	R\$	42.176,04
27 - TRANSPORTE	R\$	222.200,00
27 - DESPORTO E LAZER	R\$	146.893,70
28 - ENCARGOS ESPECIAIS	R\$	893.573,70
99 - RESERVA DE CONTINGÊNCIA	R\$	285.669,71
<b>TOTAL DA DESPESA</b>	<b>R\$</b>	<b>75.437.698,36</b>

**ART. 5º** - EM CONFORMIDADE COM A LEI DE RESPONSABILIDADE FISCAL - LRF FOI DESTINADO PARA RESERVA DE CONTINGÊNCIA O VALOR DE R\$ 285.669,71 (DUZENTOS E OITENTA E CINCO MIL SEISCENTOS E SESSENTA E NOVE REAIS E SETENTA E UM CENTAVO) QUE CORRESPONDE AO PERCENTUAL DE 0,42% DA RECEITA CORRENTE LÍQUIDA AS QUAIS SERÃO DESTINADOS AO ATENDIMENTO DOS PASSIVOS CONTINGENTES, INTEMPÉRIES, OUTROS RISCOS E EVENTOS FISCAIS IMPREVISTOS.

**ART. 6º** - NA HIPÓTESE DE NÃO UTILIZAÇÃO DA RESERVA DE CONTINGÊNCIA NOS FINS PREVISTO NO ART. 5º, INCISO III, ALÍNEA "B" DA LEI COMPLEMENTAR FEDERAL Nº 101, DE 04 DE MAIO DE 2000, ATÉ 31 DE AGOSTO DE 2025, A DOTAÇÃO CORRESPONDENTE PODERÁ SER ANULADA PARA ABERTURA DE CRÉDITOS ADICIONAIS.

**CAPÍTULO II**

**DAS AUTORIZAÇÕES DO PODER EXECUTIVO**

**ART. 7º** - FICA O PODER EXECUTIVO AUTORIZADO, DURANTE O EXERCÍCIO DE 2.026.

I. ABRIR CRÉDITOS ADICIONAIS SUPLEMENTARES COM RECURSOS PROVENIENTES DE SUPERÁVIT FINANCEIRO, EXCESSO DE ARRECADAÇÃO NOS TERMOS DO ARTIGO 43, § 1º, I, DA LEI FEDERAL Nº 4.320, DE 17 DE MARÇO DE 1964.

II. ABRIR CREDITOS ADICIONAIS SUPLEMENTARES ATÉ O LIMITE DE 70%, (SETENTA POR CENTO) DO TOTAL DA DESPESA FIXADAS NA PRESENTE LEI, COM RECURSOS RESULTANTE DE ANULAÇÃO PARCIAL OU TOTAL DE DOTAÇÕES, OBSERVANDO O DISPOSTO NO ART. 43, § 1º, INCISO III, DA LEI FEDERAL Nº 4.320, DE 17 DE MARÇO DE 1964.

III. ABRIR CREDITOS ADICIONAIS SUPLEMENTARES COM RECURSOS FINANCEIROS ARRECADADOS E NÃO PREVISTOS NA PRESENTE LEI, PROVENIENTES DE CONVÊNIOS, CONTRATOS, REPASSES, TRANSFERÊNCIAS OU CONGÊNERES, ATÉ O LIMITE DOS VALORES ARRECADADOS.

IV. TRANSPOR, REMANEJAR OU TRANSFERIR RECURSOS DE UMA CATEGORIA DE PROGRAMAÇÃO PARA OUTRA OU DE UM ÓRGÃO PARA OUTRO ÓRGÃO.

V. REALIZAR OPERAÇÕES DE CRÉDITO POR ATÉ O LIMITE DE 10% DO TOTAL DAS RECEITAS CORRENTES.

**ART. 8º** - FICA EXCLUÍDO DO LIMITE FIXADO NO INCISO II, DO ART. 7º DESTA LEI, OS CREDITOS ADICIONAIS SUPLEMENTARES PARA:

I- DESTINADOS A SUPRIR INSUFICIÊNCIA NO ATENDIMENTO DE DESPESAS DOS GRUPOS.

- PESSOAL E ENCARGOS SOCIAIS,
- CUMPRIMENTO DE SENTENÇA JUDICIAL,
- SERVIÇOS DA DÍVIDA PÚBLICA.
- DESPESAS DE EXERCÍCIO ANTERIORES

II- DESTINADOS A SUPRIR INSUFICIÊNCIA NO ATENDIMENTO DE DESPESA POR FUNÇÃO:

- SAÚDE,
- ASSISTÊNCIA.
- PREVIDÊNCIA,
- OS RELACIONADOS À MANUTENÇÃO E DESENVOLVIMENTO DO ENSINO, A FIM DE CUMPRIR OS ART. 198 E 212 DA CONSTITUIÇÃO FEDERAL.

**ART. 9º** - PARA EFEITO DA EXECUÇÃO ORÇAMENTÁRIA, A DISCRIMINAÇÃO E INCLUSÃO DOS ELEMENTOS EM CADA GRUPO DE DESPESAS DAS ATIVIDADES E PROJETOS CONSTANTES NA PRESENTE LEI E DE CRÉDITOS ADICIONAIS SUPLEMENTARES, SERÃO EFETUADAS MEDIANTE REGISTRO CONTÁBIL DIRETAMENTE NO SISTEMA INFORMATIZADO DE EXECUÇÃO FINANCEIRO E DO ORÇAMENTO.

**CAPÍTULO III**

**DAS DISPOSIÇÕES FINAIS**

**ART. 10** - O PODER EXECUTIVO NO INTERESSE DA ADMINISTRAÇÃO FARÁ CUMPRIR O QUE DETERMINA OS OBJETIVOS E METAS PARA AS DESPESAS DE CAPITAL E AS DECORRENTES DELAS, ELENCADAS NO PLANO PLURIANUAL, ALÉM DE TORNAR EFETIVO O QUE DETERMINA A LEI DE DIRETRIZES ORÇAMENTÁRIAS PARA O EXERCÍCIO FINANCEIRO DE 2.026.

**ART. 11** - ESTA LEI ENTRARÁ EM VIGOR NO DIA PRIMEIRO DE JANEIRO DE 2.026, REVOGADAS AS DISPOSIÇÕES EM CONTRÁRIO.

PREFEITURA MUNICIPAL DE JOCA MARQUES - PI, 09 DE DEZEMBRO DE 2025.

Fabianna Spindola Marques  
Fabianna Spindola Marques  
Prefeita Municipal

(Continua na próxima página)

**PREFEITURA MUN DE JOCA MARQUES**

AV. EDILBERTO MARQUES, nº 620

01612677/0001-43

Exercício: 2026

**DESPESA ORÇADA POR FUNÇÃO**

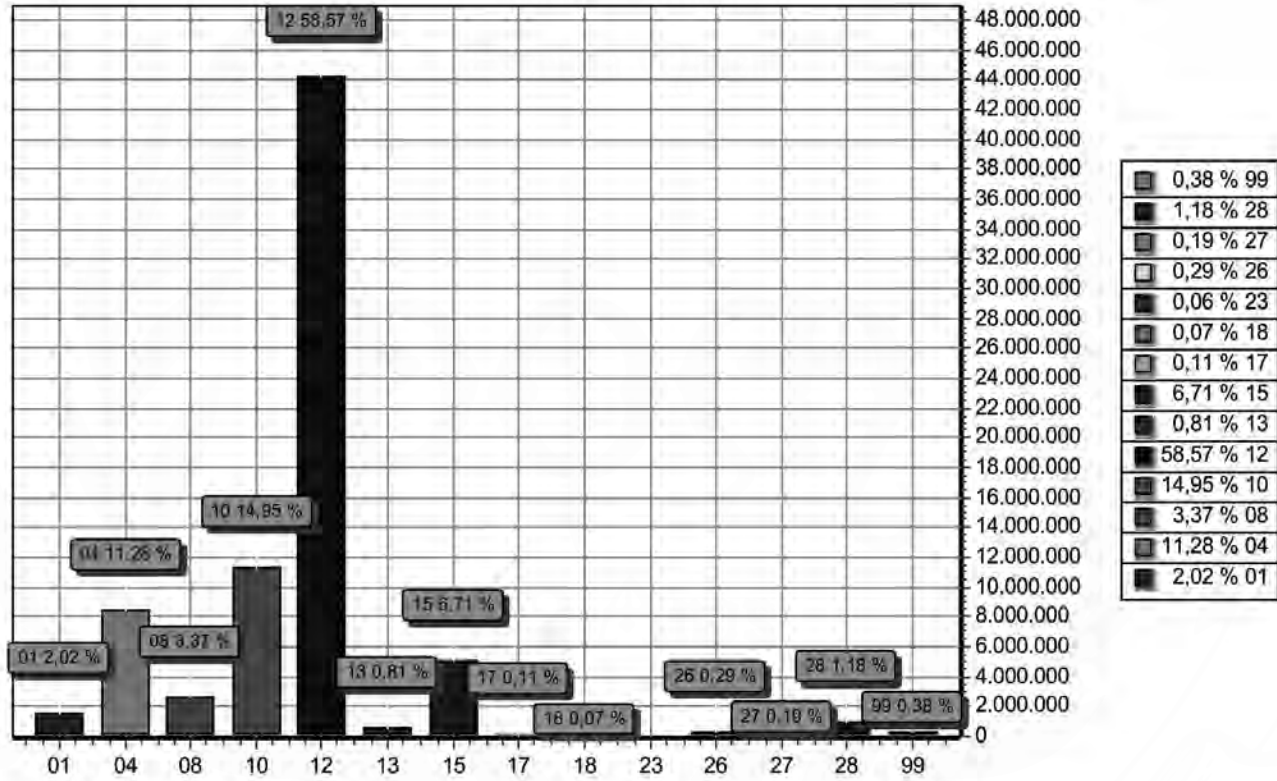

FUNÇÃO	DOTAÇÃO
01 Legislativa	1.526.208,80
04 Administração	8.511.736,26
08 Assistência Social	2.538.545,26
10 Saúde	11.274.215,02
12 Educação	44.184.527,01
13 Cultura	612.926,92
15 Urbanismo	5.058.546,56
17 Saneamento	84.625,85
18 Gestão Ambiental	55.853,53
23 Comércio e Serviços	42.176,04
26 Transporte	222.200,00
27 Desporto e Lazer	146.893,70
28 Encargos Especiais	893.573,70
99 Reserva de Contingência	285.669,71
<b>TOTAL</b>	<b>75.437.698,36</b>

**PREFEITURA MUN DE JOCA MARQUES**

AV. EDILBERTO MARQUES, nº 620

01612677/0001-43

Exercício: 2026

**DESPESA ORÇADA POR GRUPO**

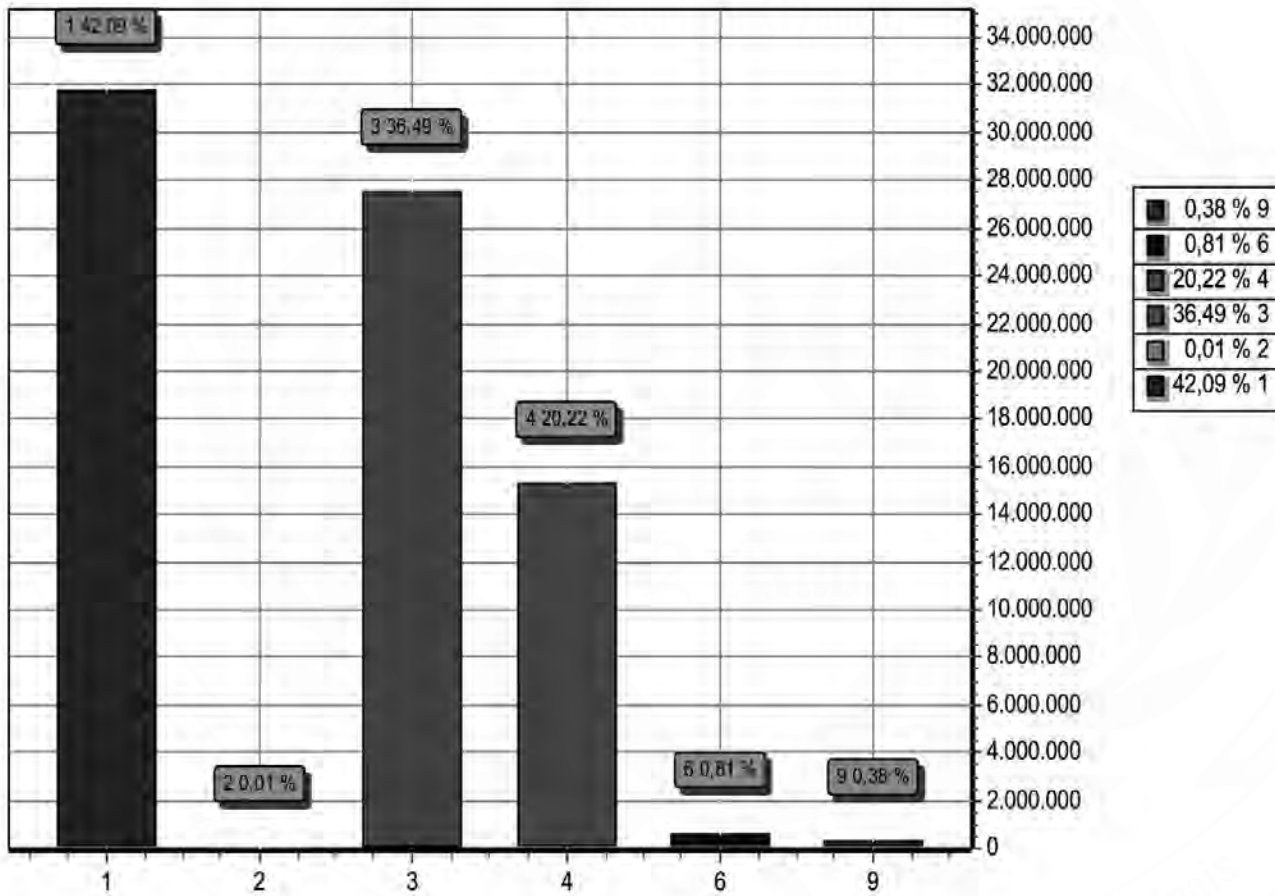

GRUPO		DOTAÇÃO
1	PESSOAL E ENCARGOS SOCIAIS	31.752.366,08
2	JUROS E ENCARGOS DA DÍVIDA	9.716,68
3	OUTRAS DESPESAS CORRENTES	27.523.897,61
4	INVESTIMENTOS	15.253.151,45
6	AMORTIZAÇÃO DA DÍVIDA	612.896,83
9	RESERVA DE CONTINGÊNCIA	285.669,71
TOTAL		75.437.698,36

**PREFEITURA MUN DE JOCA MARQUES**

AV. EDILBERTO MARQUES, nº 620

01612677/0001-43

Exercício: 2026

**RECEITA PREVISTA**

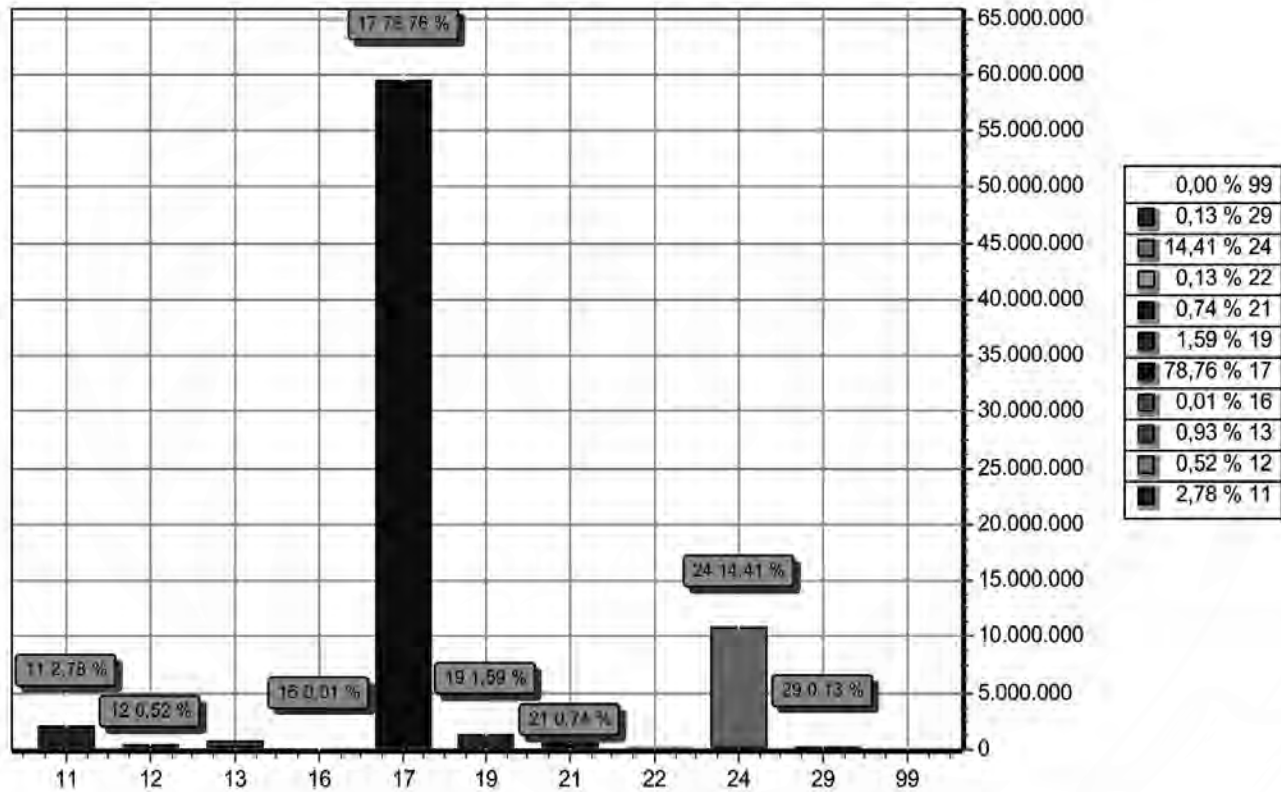

CODIGO		PREVISTO
11	IMPOSTOS, TAXAS E CONTRIBUIÇÕES DE MELHORIA	2.099.283,11
12	CONTRIBUIÇÕES	390.000,00
13	RECEITA PATRIMONIAL	700.297,67
16	RECEITA DE SERVIÇOS	3.827,68
17	TRANSFERÊNCIAS CORRENTES	59.413.988,92
19	OUTRAS RECEITAS CORRENTES	1.202.323,51
21	OPERAÇÕES DE CRÉDITO	556.961,41
22	ALIENAÇÃO DE BENS	100.000,00
24	TRANSFERÊNCIAS DE CAPITAL	10.872.130,39
29	OUTRAS RECEITAS DE CAPITAL	98.885,67
99	RECURSOS ARRECADADOS EM EXERCÍCIOS ANTERIORES	
TOTAL		75.437.698,36

**PREFEITURA MUN DE JOCA MARQUES**

AV. EDILBERTO MARQUES, nº 620 - CNPJ:01612677/0001-43

Orçamento Programa - Exercício de 2026

Quadro 09

**EVOLUÇÃO DA RECEITA**

Página 1

(Inc. III, Art. 22º)

Codigo	Discriminação	Receita Arrecadada			Receita Prevista	
		2022	2023	2024	2025	2026
1000.00.0.0	RECEITAS CORRENTES.					
1100.00.0.0	IMPOSTOS, TAXAS E CONTRIBUIÇÕES DE ME	1.233.717,73	891.023,25	2.804.476,39	1.198.676,93	2.099.283,11
1200.00.0.0	CONTRIBUIÇÕES	358.359,48	421.765,77	634.045,98	172.300,79	390.000,00
1300.00.0.0	RECEITA PATRIMONIAL	150.971,49	59.502,30	488.353,62	485.523,67	700.297,67
1600.00.0.0	RECEITA DE SERVIÇOS				3.479,71	3.827,68
1700.00.0.0	TRANSFERÊNCIAS CORRENTES	27.344.306,92	28.486.185,70	40.153.348,99	43.409.060,29	62.353.057,78
1900.00.0.0	OUTRAS RECEITAS CORRENTES				1.093.021,37	1.202.323,51
	Sub Total	29.087.355,62	29.858.477,02	44.080.224,98	46.362.062,76	66.748.789,75
2000.00.0.0	RECEITAS DE CAPITAL					
2100.00.0.0	OPERAÇÕES DE CRÉDITO				271.794,63	556.961,41
2200.00.0.0	ALIENAÇÃO DE BENS				251.410,01	100.000,00
2400.00.0.0	TRANSFERÊNCIAS DE CAPITAL	400.000,00	950.900,00	921.800,00	1.823.358,20	10.872.130,39
2900.00.0.0	OUTRAS RECEITAS DE CAPITAL				89.896,06	98.885,67
	Sub Total	400.000,00	950.900,00	921.800,00	2.436.458,90	11.627.977,47
7000.00.0.0	RECEITAS CORRENTES. (INTRA)					
	Sub Total	0,00	0,00	0,00	0,00	0,00
8000.00.0.0	RECEITAS DE CAPITAL (INTRA)					
	Sub Total	0,00	0,00	0,00	0,00	0,00
9000.00.0.0	(R) DEDUÇÕES DA RECEITA					
9500.00.0.0	(R) DEDUÇÕES DO FUNDEB	-2.427.369,40	-2.522.616,42	-3.080.279,65	-2.398.521,66	-2.939.068,86
	Sub Total	-2.427.369,40	-2.522.616,42	-3.080.279,65	-2.398.521,66	-2.939.068,86

**PREFEITURA MUN DE JOCA MARQUES**

AV. EDILBERTO MARQUES, nº 620 - CNPJ:01612677/0001-43

Orçamento Programa - Exercício de 2026

Quadro 09

**EVOLUÇÃO DA RECEITA**

Página 2

(Inc. III, Art. 22º)

Codigo	Discriminação	Receita Arrecadada			Receita Prevista	
		2022	2023	2024	2025	2026
9990.00.0.0	RECURSOS ARRECADADOS EM EXERCÍCIOS					
	Sub Total	0,00	0,00	0,00	0,00	0,00
<b>TOTAL</b>		<b>27.059.986,22</b>	<b>28.286.760,60</b>	<b>41.921.745,33</b>	<b>46.400.000,00</b>	<b>75.437.698,36</b>

**PREFEITURA MUN DE JOCA MARQUES**

AV. EDILBERTO MARQUES, nº 620 - CNPJ:01612677/0001-43

Orçamento Programa - Exercício de 2026

Quadro 10

**EVOLUÇÃO DA DESPESA**

(Inc. III, Art. 22)

Codigo	Discriminação	DESPESA		
		Realizada 2024	Fixada 2025	Prevista 2026
<b>DESPESAS CORRENTES</b>				
3 1	PESSOAL E ENCARGOS SOCIAIS	16.420.281,09	20.652.151,26	31.752.366,08
3 2	JUROS E ENCARGOS DA DÍVIDA		8.833,34	9.716,68
3 3	OUTRAS DESPESAS CORRENTES	22.145.272,91	20.015.967,81	27.523.897,61
	Sub Total	38.565.554,00	40.676.952,41	59.285.980,37
<b>DESPESAS DE CAPITAL</b>				
4 4	INVESTIMENTOS	1.526.729,66	4.906.168,91	15.253.151,45
4 6	AMORTIZAÇÃO DA DÍVIDA	548.577,39	557.178,94	612.896,83
	Sub Total	2.075.307,05	5.463.347,85	15.866.048,28
<b>RESERVA DE CONTINGÊNCIA</b>				
9 9	RESERVA DE CONTINGÊNCIA		259.699,74	285.669,71
	Sub Total	0,00	259.699,74	285.669,71
	<b>TOTAL</b>	<b>40.640.861,05</b>	<b>46.400.000,00</b>	<b>75.437.698,36</b>

**PREFEITURA MUN DE JOCA MARQUES**

AV. EDILBERTO MARQUES, nº 620 - CNPJ:01612677/0001-43

Orçamento Programa - Exercício de 2026

Página 1

**TABELA EXPLICATIVA - DEMONSTRAÇÃO DA DESPESA POR PROGRAMA**

Código	Discriminação	Valor
0001	DESENVOLVIMENTO E MODERNIZAÇÃO LEGISLATIVA	1.526.208,80
0002	PLANEJAMENTO GOVERNAMENTAL	2.209.012,91
0003	GESTÃO ADMINISTRATIVA	6.260.347,55
0004	GESTÃO FINANCEIRA E CONTROLE	633.159,98
0005	DESENVOLVIMENTO E QUALIDADE DE ENSINO	6.451.170,70
0006	ENSINO FUNDAMENTAL	27.643.273,39
0007	ENSINO INFANTIL	9.990.006,20
0008	EDUCAÇÃO DE JOVENS E ADULTOS	71.260,43
0009	DESENVOLVIMENTO E PROMOÇÃO DE CULTURA	612.926,92
0010	GESTÃO DE ASSISTÊNCIA SOCIAL	2.377.833,73
0011	DESPORTO E LAZER-INCENT. MODERNIZAÇÃO ESPORTIVA	146.893,70
0013	EDUCAÇÃO ESPECIAL	28.816,29
0014	DESENVOLVIMENTO URBANO E RURAL	3.938.908,95
0015	PROMOÇÃO A MOBILIDADE	386.977,93
0016	SANEAMENTO BÁSICO	341.256,70
0017	ILUMINAÇÃO PÚBLICA EFICIENTE	442.510,29
0018	DESENVOLVIMENTO HABITACIONAL	7.442,91
0019	ADMINISTRAÇÃO GERAL	78.480,69
0020	QUALIFICAÇÃO DA ATENÇÃO A SAÚDE	11.195.734,33
0021	DESENVOLVIMENTO E INFRAESTRUTURA RURAL	371.041,19
0022	CRIANÇA FELIZ	160.711,53
0024	SECRETARIA MUN.DO MEIO AMBIENTE	55.853,53
0025	TRANSPORTES	222.200,00
9999	RESERVA DE CONTINGÊNCIA	285.669,71
	<b>TOTAL</b>	<b>75.437.698,36</b>

**PREFEITURA MUN DE JOCA MARQUES**

AV. EDILBERTO MARQUES, nº 620 - CNPJ:01612677/0001-43

Orçamento Programa - Exercício de 2026

Página 1

**TABELA EXPLICATIVA - RELAÇÃO DE PROJETOS**

Código	Discriminação	Valor
1001	RESTAURAÇÃO E MANUT DO PREDIO DA CÂMARA MUNICIPAL	128.260,00
1002	AQUISIÇÃO DE MATERIAL PARA CÂMARA	74.165,08
1003	AQUISIÇÃO DE MATERIAL PERMANENTES	6.987,19
1004	AQUISIÇÃO DE EQUIPAMENTOS DIVERSOS	40.961,50
1005	PAVIMENTAÇÃO ASFALTICA	32.188,56
1006	CONSTRUÇÃO E AMPLIAÇÃO DO CENTRO DE CONV. DE IDOSOS	48.665,06
1007	CONSTRUÇÃO E RECUPERAÇÃO DE UNIDADE ESCOLAR E QUADRAS	89.114,86
1008	AQUISIÇÃO DE EQUIPAMENTO PARA UNIDADES ESCOLARES	45.518,78
1010	CONSTRUÇÃO E RECUPERAÇÃO DE CRECHES	67.885,84
1011	AQUISIÇÃO E MATERIAL PERMANENTE ENSINO INFANTIL	44.575,96
1012	AQUISIÇÃO DE VEÍCULO PARA EDUCAÇÃO	371.025,03
1013	AQUISIÇÃO E/OU INDENIZAÇÕES DE IMOVEIS	9.569,24
1014	CONSTRUÇÃO, REFORMA E AMPLIAÇÃO DE UNIDADES ESCOLARES	1.548.658,03
1015	CONSTR. DE GINÁSIOS POLIESPORTIVOS/CONST. DE QUADRA DE ESPORTE	12.354,33
1016	AMPLIAÇÃO DE REDES DE DISTR. DE ENERGIA ELÉTRICA	18.784,33
1017	CONSTRUÇÃO E AQUIS. DE MOTORES E BOMBAS PARA CHAFARIS	18.581,79
1018	CONSTRUÇÃO E RESTAURAÇÃO DE UNID. SANITÁRIAS	15.645,10
1019	CONSTRUÇÃO E RESTAURAÇÃO DE ATERROS SANITÁRIOS	7.260,65
1020	CONSTRUÇÃO E REST. DE GALERIAS E CANAIS DE DRENAGENS	5.873,29
1021	CONSTRUÇÃO, REFORMA E AMPLIAÇÃO DO POSTO DE SAÚDE	352.024,91
1022	MANUTENÇÃO DA CASA DE FARINHA	8.880,74
1023	AQUISIÇÃO DE EQUIPAMENTOS PARA SAÚDE	273.658,06
1024	AQUISIÇÃO DE VEÍCULO PARA FMS	81.619,91
1025	AQUISIÇÃO DE EQUIPAMENTOS DIVERSOS	3.939,15
1026	CONSTRUÇÃO, AMPLI. DO CENTRO DE CONVENIÊNCIA DE IDOSO	11.483,08
1027	AQUISIÇÃO DE MATERIAL PERMANENTE	290.259,43
1028	AQUISIÇÃO E/OU INDENIZAÇÃO DE IMOVEIS	253.853,81
1029	CONSTRUÇÃO DE OBRAS DIVERSAS NO MUNICÍPIO	17.518,85
1030	CONSTRUÇÃO E MANUT. DE GALERIAS E PASSAGENS MOLHADAS	16.759,04
1031	CONSTRUÇÃO E MANUTENÇÃO DE BARRAGENS E PONTES	30.621,54
1032	CONST/REF. E AQUIS. DE EQ. PARA CENTRO DE FORM. DA AGRIC. FAMILIAR	19.138,52
1033	IMPLANTAÇÃO DE UNIDADE DE BEN. DO PEDUNCULO DO CAJÚ	13.619,80
1034	IMPLANTAÇÃO DA AGROINDÚSTRIA DE BENEF. DE CAJÚ	13.619,80
1035	CONSTRUÇÃO E REFORMA DE COZINHA COMUNITÁRIA	18.399,51
1036	CONSTRUÇÃO DE ACADEMIA DA SAÚDE	65.923,79
1037	AQUISIÇÃO DE EQUIPAMENTOS PARA UNIDADES ESCOLARES	605.650,61
1038	CONSTRUÇÃO E MANUTENÇÃO DE TELECENTRO	12.354,33
1039	AQUISIÇÃO DA UNIDADE ODNTOLÓGICA MÓVEL	15.696,14
1040	CONSTRUÇÃO DE ACADEMIA DA SAÚDE	21.974,58
1051	RECUPERAÇÃO E REFORMA DO PRÉDIO DA PREFEITURA	28.506,15
1052	AQUISIÇÃO DE VEÍCULOS	11.735,32
1054	CONSTRUÇÃO E MELHORIA HABITACIONAL RURAL	7.442,91
1056	FORTALECIMENTO DA INFRA ESTRUTURA RURAL	21.533,74
1057	CONSTRUÇÃO E MANUTENÇÃO DO PORTAL	39.745,52
1058	CONSTRUÇÃO DE CENTRO ARTESANATO	5.873,29
1059	AÇÕES DE FORTALECIMENTO DA PISCULTURA	31.578,45
1060	AQUISIÇÃO DE PATRULHA MECANIZADA	9.670,77
1061	AQUISIÇÃO DE TRATOR E IMPLEMENTOS AGRICOLAS	8.101,15
1062	IMPLANT/CONSTRUÇÃO DE ESG/SANIT/LAGOAS DE ESTABILIZAÇÃO	7.442,91
1063	CONSTRUÇÃO/RECUPERAÇÃO DE CAMPO DE FUTEBOL	24.535,83
1064	CONSTRUÇÃO DE POÇOS TUBUL./CACIMBÕES/CIST. E CHAFARIZES	18.784,33
1065	CONST. REFORMAS E AQUISIÇÃO DE EQUIPAMENTOS	3.139,24
1067	CONST. RESTAURAÇÃO/REFORMA E AQUISIÇÃO DE EQUIPAMENTOS	16.480,94
2149	MANUTENÇÃO DA SEC. MUN. DE MEIO AMBIENTE	41.251,55
2154	CONSTRUÇÃO DE ESCOLA TEMPO INTEGRAL - ETI	8.004.346,29

**PREFEITURA MUN DE JOCA MARQUES**

AV. EDILBERTO MARQUES, nº 620 - CNPJ:01612677/0001-43

Orçamento Programa - Exercício de 2026

Página 2

**TABELA EXPLICATIVA - RELAÇÃO DE PROJETOS**

Código	Discriminação	Valor
Total		12.993.238,61

**PREFEITURA MUN DE JOCA MARQUES**

AV. EDILBERTO MARQUES, nº 620 - CNPJ:01612677/0001-43

Orçamento Programa - Exercício de 2026

Página 1

## TABELA EXPLICATIVA - RELAÇÃO DE ATIVIDADES

Código	Discriminação	Valor
2001	MANUTENÇÃO DA CÂMARA MUNICIPAL	1.108.227,40
2002	MANUTENÇÃO DO GABINETE DO PREFEITO	1.871.494,33
2003	ENCARGO COM ACESSORIA JURÍDICA TEC. ADMINISTRATIVA	164.435,73
2004	MANUTENÇÃO DA SEC. ADM. PLAN E FINANÇAS	4.102.420,90
2006	INSTALAÇÃO E MANUTENÇÃO DO SETOR DE INFORMÁTICA	247.741,54
2007	ENCARGOS COM POSTOS TELEFÔNICOS	11.214,72
2009	MANUTENÇÃO E ADMINISTRAÇÃO DO FMAS	345.280,85
2010	MANUTENÇÃO DOS SERVIÇOS CONTÁBEIS	78.480,69
2011	PROTEÇÃO SOCIAL BÁSICA - PBV/SCFV	280.541,50
2012	MANUTENÇÃO DO PROGRAMA BPC NA ESCOLA	235,44
2013	MANUTENÇÃO DA DELEGACIA DE POLICIA	4.792,78
2014	MANUTENÇÃO DOS SERVIÇOS CONTÁBEIS	78.480,69
2015	MANUTENÇÃO DOS SERVIÇOS DE TRANSMISSÃO DO SINAL DE TV	33.214,98
2016	MANUT. DO PROGRAMA DE MELHORIA DO ACES. E A QUALIDADE- PMAQ	60.559,79
2018	ÍNDICE DE GESTÃO DESCENTRALIZADA - IGDBF	107.507,88
2019	MANUTENÇÃO DE OUTROS PROGRAMAS SAÚDE	16.833,52
2020	MANUTENÇÃO DO SETOR DE RH E PESSOAL	14.597,41
2021	PROMOÇÃO AO PEQUENO E MÉDIO PRODUTOR	1.569,62
2023	ENCARGOS COM OBRIGAÇÕES PATRONAIS	262.125,51
2024	MANUTENÇÃO E ADMINISTRAÇÃO DA SECRETARIA	1.158.397,16
2026	APOIO A PRODUÇÃO AGRÍCOLA DAS HORTAS COMUNITÁRIAS	3.139,24
2027	MANUTENÇÃO DO DEPARTAMENTO MUN. DE AGRICULTURA	213.056,13
2029	ENCARGOS E TRANSPORTES DE PESSOAS CARENTES	3.594,91
2030	MANUTENÇÃO DE BANDA MUSICAL	102.733,69
2031	MANUTENÇÃO DOS SERVIÇOS CONTÁBEIS	298.974,06
2032	CONSERVAÇÃO E RECUP. DA AREA DE PRESERV. AMBIENTAL	14.601,98
2033	ADMINISTRAÇÃO DO ENSINO FUNDAMENTAL	2.727.639,87
2034	MANUTENÇÃO DO PROGRAMA - PNAE	337.848,07
2035	MANUTENÇÃO DAS AÇÕES CO-FINANCIAMENTO	218.656,34
2036	MANUTENÇÃO DO ENSINO INFANTIL - CRECHE	163.531,31
2037	MANUTENÇÃO DO PROGRAMA TRANSPORTE ESCOLAR - PNATE / PROETE	379.209,03
2038	FORNECIMENTO DE BOLSAS DE ESTUDOS	3.827,60
2039	MANUTENÇÃO DO ENSINO INFANTIL- PRÉ-ESCOLA	72.329,70
2042	REALIZAÇÃO EM PROM. EVENTOS FESTA COME. CULT. DO MUNICÍPIO	67.341,36
2044	INCENTIVO A PRÁTICA DE ESPORTE E LAZER NO MUNICÍPIO	32.705,64
2045	MANUTENÇÃO DE ENSINO ESPECIAL E EXCEPCIONAL	6.278,48
2046	ENCARGOS COM PESSOAL DO MAGISTÉRIO- 70%	15.565.633,38
2047	ENCARGOS COM PESSOAL ADMINISTRATIVO- 30%	654.482,54
2048	CONSERVAÇÃO E MANUT. DE UNIDADES ESCOLARES	76.187,82
2049	OUTRAS DESPESAS DE CUSTEIOS- 30%	2.403.908,74
2050	TREINAMENTOS E QUALIFICAÇÃO DE PROFESSORES	7.848,07
2051	MANUTENÇÃO DE SECRETARIA DE CULTURA	247.297,54
2053	MANUTENÇÃO, AQUIS. E CONSERVAÇÃO DE VEÍCULOS	548.536,57
2054	CONSTRUÇÃO E MANUTENÇÃO DE CALÇAMENTO	429.904,89
2055	MANUTENÇÃO E ENCARGOS DO SERVIÇO URBANO	2.393.225,15
2056	MANUTENÇÃO E SERVIÇO COM A LIMPEZA PÚBLICA	344.504,72
2057	CONSTRUÇÃO E MAN. DE PRAÇAS E OUTRO LOC. PÚBLICOS	553.030,01
2058	MANUTENÇÃO COM ILUMINAÇÃO PÚBLICA	423.725,96
2060	MANUTENÇÃO DE POÇOS E CHAFARIZES PÚBLICOS	221.290,02
2061	ADMINISTRAÇÃO DA SEC. MUN. DE SAÚDE E SANEAMENTO	626.237,74
2062	MANUTENÇÃO DE REDES DE ABAST. D'ÁGUA	29.619,57
2063	MANUTENÇÃO DO SISTEMA DE SAÚDE NO MUNICÍPIO	4.728.550,30
2065	AQUISIÇÃO DE MATERIAL E MEDICAMENTO	518.835,37
2066	CONSERVAÇÃO E LIMPEZA DOS POSTOS DE SAÚDE	18.181,58
2067	MANUTENÇÃO DE VEÍCULOS MANTIDOS PELO FMS	198.658,04
2068	MANUTENÇÃO DO PROGRAMA - PFVISA	33.554,01
2070	MANUTENÇÃO DO PROGRAMA VIGILANCIA EM SAÚDE	76.673,19
2073	MANUTENÇÃO DO CENTRO DE REF. DA ASSISTÊNCIA SOCIAL- CRAS	42.126,55
2074	ATEND. EMERGENCIAL CONTRA FOME, E AS CALAMIDADES PÚBLICAS	4.708,86

**PREFEITURA MUN DE JOCA MARQUES**

AV. EDILBERTO MARQUES, nº 620 - CNPJ:01612677/0001-43

Orçamento Programa - Exercício de 2026

Página 2

**TABELA EXPLICATIVA - RELAÇÃO DE ATIVIDADES**

Código	Discriminação	Valor
2077	ENCARGOS COM A DIVULGAÇÃO E PUBLICIDADE DA CÂMARA	20.521,60
2078	MANUTENÇÃO DA CONTROLADORIA GERAL DO MUNICÍPIO	57.463,00
2079	MANUTENÇÃO DAS ATIVIDADES DO F.M.D.C.A	32.948,95
2080	CONSTRUÇÃO E MANUTENÇÃO DE VIAS PÚBLICAS	17.481,12
2081	CONSERVAÇÃO DE RODOVIAS E ESTRADAS NO MUNICÍPIO	337.308,25
2082	CONSTR/MANUTENÇÃO DO MERC., FEIRAS E MATADORO PÚBLICOS	87.994,50
2083	MANUTENÇÃO DO PROG. "DINHEIRO DIRETO NA ESCOLA"	18.123,49
2084	DISPÊNDIOS COM A ELETROBRAS	503.023,86
2085	ENCARGOS COM TELEFONE	17.265,75
2086	MANUTENÇÃO DO PROGRAMA CRIANÇA FELIZ	160.711,53
2087	CONTRIBUIÇÕES AS ASSOCIAÇÕES DO MUNICÍPIO	9.569,24
2088	DISPÊNDIOS COM ASSESSORIA CONTÁBIL E JURÍDICA DA CÂMARA	185.800,00
2089	MANUTENÇÃO PROGRAMA DE SAÚDE BUCAL- PSB	184.757,16
2090	PROGRAMA DE AGENTES COMUN. DE SAÚDE- PACS	870.457,04
2091	MANUTENÇÃO PROGRAMA DE SAÚDE DA FAMÍLIA-PSF	694.763,32
2110	MANUTENÇÃO DO PROGRAMA - QSE	1.112.556,90
2111	MANUTENÇÃO E ENCARGOS DO ENSINO INFANTIL 30%	2.757.444,11
2112	ENCARGOS COM O PESSOAL DO MAGISTÉRIO ENSINO INFANTIL- 70%	6.082.325,57
2115	MANUTENÇÃO E ENCARGOS COM EJA 30%	17.265,78
2116	ENCARGOS COM PESSOAL DO MAGISTÉRIO EJA 70%	10.450,41
2117	MANUTENÇÃO E ENCARGOS DA EDUCAÇÃO ESPECIAL 30%	6.614,37
2118	ENCARGOS CO PESSOAL DO MAGISTÉRIO DA EDUC. ESPECIAL 70%	22.201,92
2119	CONTRUIR, AMPLIAR, REST. E EQUIPAR CRECHES 30%	6.278,44
2120	CONTRUIR, AMPLIAR, REST. E EQUIPAR ESC. DO ENS. MÉDIO 30%	10.679,72
2121	MANUTENÇÃO E ENCARGOS COM PRÉ-ESCOLAR 30%	263.759,41
2122	ENCARGOS COM PESSOAL DO MAGISTÉRIO PRÉ-ESCOLAR 70%	9.417,70
2123	CONTRUIR, AMPLIAR, REST. E EQUIPAR PRÉ-ESCOLA 30%	11.778,44
2125	ÍNDICE DE GESTÃO DESCENTRALIZADA - IGD-SUAS	14.992,20
2127	MANUTENÇÃO E APOIO AO CONSELHO TUTELAR	115.502,66
2128	APOIO A INFRAESTRUTURA TURÍSTICA NO MUNICÍPIO	36.302,75
2129	APOIO A PROJ. DE DESEN. DO SETOR AGROPECUÁRIO	26.237,16
2130	APOIO A PROJ. DE INFRA-ESTRUTURA E SERV. EM TERRI. RURAIS	22.429,81
2132	PROTEÇÃO SOCIAL BÁSICA - PBF	30.495,46
2133	MANUTENÇÃO DO PROGRAMA PAB-FIXO	1.571.552,84
2134	PROGRAMA DE ASSISTÊNCIA FARMACÉUTICA BÁSICA	119.290,66
2137	MANUTENÇÃO DO PROG. BRASIL ALFABETIZADO- BRALF	23.544,24
2138	MANUTENÇÃO DO NÚCLEO DE APOIO A SAÚDE DA FAMÍLIA - NASF	222.983,83
2139	DISPÊNDIOS COM CONSELHOS MUNICIPAIS	19.777,14
2140	MANUTENÇÃO DA SECRETARIA DE GOVERNO	61.528,88
2141	MANUTENÇÃO DA SECRETARIA DE ESPORTES	77.297,90
2142	MANUTENÇÃO DA MERENDA ESCOLAR - EJA	20.000,00
2143	MANTENÇÃO E APOIO AO CONSELHO TUTELAR/FMDCA	90.625,20
2147	AÇÕES VINCULADAS ENFRETEAMENTO DA EMERGÊNCIA COVID19	224.292,21
2150	AÇÕES CULTURAIS NO SETOR AUDIOVISUAL	50.600,00
2151	DEMAIS ÁREAS CULTURAIS	132.600,00
2153	MANUTENÇÃO DA SEC. MUN. DE TRANSPORTES	222.200,00
Total		61.331.554,99

## PREFEITURA MUN DE JOCA MARQUES

AV. EDILBERTO MARQUES, nº 620 - CNPJ:01612677/0001-43

Orçamento Programa - Exercício de 2026

## LEGISLAÇÃO DA RECEITA

(Inc. III, § 1º, Art.2º)

Quadro 11

Página 1

Código	Discriminação	Fonte	Legislação
1000.00.0.0.00	RECEITAS CORRENTES.		
1100.00.0.0.00	IMPOSTOS, TAXAS E CONTRIBUIÇÕES DE MELHORIA		
1110.00.0.0.00	IMPOSTOS		
1112.00.0.0.00	IMPOSTOS SOBRE O PATRIMÔNIO		
1112.50.0.0.00	IMPOSTO SOBRE A PROPRIEDADE PREDIAL E TERRITORIAL URBANA		
1112.50.0.1.00	IPTU-PRINCIPAL		CODIGO TRIBUTARIO MUNICIPAL
1112.50.0.2.00	IPTU-MULTAS/JUROS		CODIGO TRIBUTARIO MUNICIPAL
1112.50.0.3.00	IPTU-DÍVIDA ATIVA		CODIGO TRIBUTARIO MUNICIPAL
1112.50.0.4.00	IPTU-MULTAS JUROS DIVIDA ATIVA		CODIGO TRIBUTARIO MUNICIPAL
1112.53.0.0.00	ITBI-"INTER VIVOS"		
1112.53.0.1.00	ITBI-"INTER VIVOS"-PRINCIPAL		CODIGO TRIBUTARIO MUNICIPAL
1112.53.0.2.00	ITBI-"INTER VIVOS"-MULTAS/JUROS		CODIGO TRIBUTARIO MUNICIPAL
1112.53.0.3.00	ITBI-"INTER VIVOS"-DÍVIDA ATIVA		CODIGO TRIBUTARIO MUNICIPAL
1112.53.0.4.00	ITBI-"INTER VIVOS"-MULTAS JUROS DIVIDA ATIVA		CODIGO TRIBUTARIO MUNICIPAL
1113.00.0.0.00	IMPOSTOS SOBRE A RENDA E PROVENTOS DE QUALQUER NATUREZA		
1113.01.0.0.00	IRPF		
1113.01.0.4.00	IRPF-MULTAS JUROS DIVIDA ATIVA		CODIGO TRIBUTARIO MUNICIPAL
1113.01.0.6.00	IRPF-JUROS		CODIGO TRIBUTARIO MUNICIPAL
1113.03.0.0.00	IMPOSTO SOBRE A RENDA - RETIDO NA FONTE		
1113.03.1.0.00	IRRF-TRABALHO		
1113.03.1.1.00	IRRF-TRABALHO-PRINCIPAL		
1113.03.4.0.00	IRRF- OUTROS RENDIMENTOS		
1113.03.4.1.01	IMP. S. A RENDA - RETIDO NA FONTE - OUTRO RENDIMENTOS - IRPJ		
1114.00.0.0.00	IMPOSTOS SOBRE A PRODUÇÃO E CIRCULAÇÃO DE MERCADORIAS E SERV		
1114.51.0.0.00	IMPOSTOS SOBRE SERVIÇOS		
1114.51.1.0.00	IMPOSTO SOBRE SERVIÇOS DE QUALQUER NATUREZA - ISSQN		
1114.51.1.1.00	ISSQN-PRINCIPAL		CODIGO TRIBUTARIO MUNICIPAL
1114.51.1.2.00	ISSQN-MULTAS/JUROS		CODIGO TRIBUTARIO MUNICIPAL

## PREFEITURA MUN DE JOCA MARQUES

AV. EDILBERTO MARQUES, nº 620 - CNPJ:01612677/0001-43

Orçamento Programa - Exercício de 2026

## LEGISLAÇÃO DA RECEITA

(Inc. III, § 1º, Art.2º)

Quadro 11

Página 2

Código	Discriminação	Fonte	Legislação
1114.51.1.3.00	ISSQN-DÍVIDA ATIVA		CODIGO TRIBUTARIO MUNICIPAL
1114.51.1.4.00	ISSQN-MULTAS JUROS DIVIDA ATIVA		CODIGO TRIBUTARIO MUNICIPAL
1120.00.0.0.00	TAXAS		
1121.00.0.0.00	TAXAS PELO EXERCÍCIO DO PODER DE POLÍCIA		
1121.01.0.0.00	TAXAS DE INSPEÇÃO, CONTROLE E FISCALIZAÇÃO		
1121.01.0.1.00	TAXAS INSPEÇÃO,CONTROLE FISCAL.-PRINCIPAL		CODIGO TRIBUTARIO MUNICIPAL
1122.00.0.0.00	TAXAS PELA PRESTAÇÃO DE SERVIÇOS		
1122.01.0.0.00	TAXAS PELA PRESTAÇÃO DE SERVIÇOS EM GERAL		
1122.01.0.1.00	TAXAS PRESTAÇÃO SERVIÇOS GERAL-PRINCIPAL		CODIGO TRIBUTARIO MUNICIPAL
1200.00.0.0.00	CONTRIBUIÇÕES		
1240.00.0.0.00	CONTRIBUIÇÃO CUSTEIO SERVIÇO DE ILUMINAÇÃO PÚBLICA		
1241.00.0.0.00	CONTRIBUIÇÃO CUSTEIO SERVIÇO DE ILUMINAÇÃO PÚBLICA		
1241.50.0.0.00	CONTRIBUIÇÃO CUSTEIO SERVIÇO DE ILUMINAÇÃO PÚBLICA		
1241.50.0.1.00	CONTRIB.SERV.ILUMINAÇÃO PÚBLICA-PRINCIPAL		LEGISLAÇÃO PRÓPRIA
1300.00.0.0.00	RECEITA PATRIMONIAL		
1320.00.0.0.00	VALORES MOBILIÁRIOS		
1321.00.0.0.00	JUROS E CORREÇÕES MONETÁRIAS		
1321.01.0.0.00	REMUNERAÇÃO DE DEPÓSITOS BANCÁRIOS		
1321.01.0.1.00	REMUNERAÇÃO DE DEPÓSITOS BANCÁRIOS - PRINCIPAL		RESOLUÇÃO FNDE
1321.01.0.1.00	REMUNERAÇÃO DE DEPÓSITOS BANCÁRIOS - PRINCIPAL		LEI FEDERAL Nº 11.494/2007
1321.01.0.1.00	REMUNERAÇÃO DE DEPÓSITOS BANCÁRIOS - PRINCIPAL		RESOLUÇÃO FNDE
1321.01.0.1.00	REMUNERAÇÃO DE DEPÓSITOS BANCÁRIOS - PRINCIPAL		RESOLUÇÃO FNDE
1321.01.0.1.00	REMUNERAÇÃO DE DEPÓSITOS BANCÁRIOS - PRINCIPAL		RESOLUÇÃO FNDE
1321.01.0.1.00	REMUNERAÇÃO DE DEPÓSITOS BANCÁRIOS - PRINCIPAL		RESOLUÇÃO FNDE
1321.01.0.1.00	REMUNERAÇÃO DE DEPÓSITOS BANCÁRIOS - PRINCIPAL		LEGISLAÇÃO MUNICIPAL
1321.01.0.1.00	REMUNERAÇÃO DE DEPÓSITOS BANCÁRIOS - PRINCIPAL		RESOLUÇÃO FNS
1321.01.0.1.00	REMUNERAÇÃO DE DEPÓSITOS BANCÁRIOS - PRINCIPAL		RESOLUÇÃO FNDE
1321.01.0.1.00	REMUNERAÇÃO DE DEPÓSITOS BANCÁRIOS - PRINCIPAL		LEGISLAÇÃO FEDERAL

**PREFEITURA MUN DE JOCA MARQUES**  
AV. EDILBERTO MARQUES, nº 620 - CNPJ:01612677/0001-43  
Orçamento Programa - Exercício de 2026  
**LEGISLAÇÃO DA RECEITA**  
(Inc. III, § 1º, Art.2º)

Quadro 11  
Página 3

Código	Discriminação	Fonte	Legislação
1321.01.0.1.00	REMUNERAÇÃO DE DEPÓSITOS BANCÁRIOS - PRINCIPAL		LEGISLAÇÃO PRÓPRIA
1321.01.0.1.00	REMUNERAÇÃO DE DEPÓSITOS BANCÁRIOS - PRINCIPAL		RESOLUÇÃO FNS
1321.01.0.1.00	REMUNERAÇÃO DE DEPÓSITOS BANCÁRIOS - PRINCIPAL		RESOLUÇÃO FNDE
1321.01.0.1.00	REMUNERAÇÃO DE DEPÓSITOS BANCÁRIOS - PRINCIPAL		LEGISLAÇÃO ESTADUAL
1321.01.0.1.00	REMUNERAÇÃO DE DEPÓSITOS BANCÁRIOS - PRINCIPAL		RESOLUÇÃO FNAS
1321.01.0.1.00	REMUNERAÇÃO DE DEPÓSITOS BANCÁRIOS - PRINCIPAL		LEGISLAÇÃO PRÓPRIA
1321.01.0.1.00	REMUNERAÇÃO DE DEPÓSITOS BANCÁRIOS - PRINCIPAL		RESOLUÇÃO FNAS
1321.01.0.1.00	REMUNERAÇÃO DE DEPÓSITOS BANCÁRIOS - PRINCIPAL		EMENDA CONSTITUCIONAL Nº 42 DE 19/12/2003
1321.01.0.1.00	REMUNERAÇÃO DE DEPÓSITOS BANCÁRIOS - PRINCIPAL		LEGISLAÇÃO ESTADUAL
1321.01.0.1.00	REMUNERAÇÃO DE DEPÓSITOS BANCÁRIOS - PRINCIPAL		LEGISLAÇÃO MUNICIPAL
1321.01.0.1.00	REMUNERAÇÃO DE DEPÓSITOS BANCÁRIOS - PRINCIPAL		LEGISLAÇÃO FEDERAL
1321.03.0.0.00	REMUNERAÇÃO DE SALDOS DE RECURSOS NÃO-DESEMBOLSADOS		
1321.03.0.1.00	REMUN.SALDOS RECUR.NÃO-DESEMB.-PRINCIPAL		LEGISLAÇÃO PROPRIA
1322.00.0.0.00	DIVIDENDOS		
1322.01.0.0.00	DIVIDENDOS		
1322.01.0.3.00	DIVIDENDOS - DÍVIDA ATIVA		CODIGO TRIBUTARIO
1390.00.0.0.00	DEMAIS RECEITAS PATRIMONIAIS		
1399.00.0.0.00	OUTRAS RECEITAS PATRIMONIAIS		
1399.99.0.0.00	OUTRAS RECEITAS PATRIMONIAIS		
1399.99.0.1.00	OUTRAS RECEITAS PATRIMONIAIS - PRINCIPAL		LEGISLAÇÃO PRÓPRIA
1600.00.0.0.00	RECEITA DE SERVIÇOS		
1610.00.0.0.00	SERVIÇOS ADMINISTRATIVOS E COMERCIAIS GERAIS		
1611.00.0.0.00	SERVIÇOS ADMINISTRATIVOS E COMERCIAIS GERAIS		
1611.01.0.0.00	SERV.ADM.COM.GERAIS PREST.ENTIDADE ÓRGÃOS PÚBLICOS GERAL		
1611.01.0.1.00	SERV.ADM.COM.GER.PREST.ENTID.ORG.PÚBL.-PRINCIPAL		LEGISLAÇÃO MUNICIPAL
1700.00.0.0.00	TRANSFERÊNCIAS CORRENTES		
	TRANSFERÊNCIAS DA UNIÃO E DE SUAS ENTIDADES		

**PREFEITURA MUN DE JOCA MARQUES**  
AV. EDILBERTO MARQUES, nº 620 - CNPJ:01612677/0001-43  
Orçamento Programa - Exercício de 2026  
**LEGISLAÇÃO DA RECEITA**  
(Inc. III, § 1º, Art.2º)

Quadro 11  
Página 4

Código	Discriminação	Fonte	Legislação
1710.00.0.0.00			
1711.00.0.0.00	TRANSFERÊNCIAS PARTICIPAÇÃO RECEITA UNIÃO		
1711.51.0.0.00	COTA-PARTE DO FUNDO DE PARTICIPAÇÃO DOS MUNICÍPIOS - FPM		
1711.51.1.0.00	COTA-PARTE FUNDO PARTICIPAÇÃO MUNICÍPIOS-COTA MENSAL		
1711.51.1.1.00	COTA-PARTE FPM-COTA MENSAL-PRINCIPAL		CF. ART. 159, I B
1711.51.2.0.00	COTA-PARTE FUNDO PARTICIPAÇÃO MUNICÍPIOS-COTA EXTRAORDINÁRIA		
1711.51.2.1.00	COTA-PARTE FPM-COTA EXTRAORDINÁRIA-PRINCIPAL		CF. ART. 159, I E
1711.52.0.0.00	COTA-PARTE DO IMPOSTO SOBRE A PROPRIEDADE TERRITORIAL RURAL		
1711.52.0.1.00	COTA-PARTE IMP.PROPRIED.TERRIT.RURAL-PRINCIPAL		CF. ART. 158, II
1712.00.0.0.00	TRANSF.COMPENS.FINANC.EXPL.RECURSOS NATURAIS		
1712.51.0.0.00	COTA-PARTE COMPENS.FINANC.EXPL.RECURSOS MINERAIS CFEM		
1712.51.0.1.00	CFEM - PRINCIPAL		LEGISLAÇÃO FEDERAL
1712.52.0.0.00	COTA-PARTE COMPENSAÇÃO FINANCEIRA PRODUÇÃO PETRÓLEO		
1712.52.4.0.00	COTA-PARTE DO FUNDO ESPECIAL DO PETRÓLEO - FEP		
1712.52.4.1.00	COTA-PARTE-FEP-PRINCIPAL		
1712.99.0.0.00	OUTRAS TRANSF.COMP.FINANC.EXPLORAÇÃO DE RECURSOS NATURAIS		
1712.99.0.1.00	OUTR.TRANS.COMP.FINAN.EXPL.RECUR.NAT.-PRINCIPAL		LEGISLAÇÃO FEDERAL
1713.00.0.0.00	TRANSFERÊNCIAS RECURSOS SISTEMA ÚNICO SAÚDE - SUS		
1713.50.0.0.00	TRANSF.SUS-FUNDO A FUNDO- BLOCO DE MANUTENÇÃO		
1713.50.1.0.00	TRANSF.SUS-FUNDO A FUNDO - BLOCO MANUT.ATEN.PRIMÁRIO		
1713.50.1.1.00	TRANS.SUS-BL.MANUT.ATEN.PRIMÁRIA-PRINCIPAL		LEGISLAÇÃO FNS
1713.50.1.1.05	TRANS.SUS-BLOCO MANUT.ATEN.PRIMÁRIA-EMENDA DE BANCADA		
1713.50.1.1.90	TRANS.SUS-BLOCO MANUT.ATEN.PRIMÁRIA-PISO DE ENFERMAGEM		
1713.50.3.0.00	TRANSF.SUS- BLOCO MANUTENÇÃO-VIGILÂNCIA EM SAÚDE		
1713.50.3.1.00	TRANS.SUS-BL.MANUT-VIGILÂN.SAÚDE-PRINCIPAL		LEGISLAÇÃO FNS
1713.50.4.0.00	TRANSF.SUS- BLOCO MANUTENÇÃO-ASSISTÊNCIA FARMACÉUTICA		
1713.50.4.1.00	TRANS.SUS- BLOCO MANUT.-ASSIST.FARMAC.-PRINCIPAL		LEGISLAÇÃO FNS
1713.50.5.0.00	TRANSF.SUS- BLOCO MANUTENÇÃO- GESTÃO DO SUS		
1713.50.5.1.00	TRANS.SUS- BLOCO MANUT.-GESTÃO SUS-PRINCIPAL		LEGISLAÇÃO FNS
1713.50.9.0.00	TRANSF.SUS- BLOCO MANUTENÇÃO- OUTROS PROGRAMAS		

**PREFEITURA MUN DE JOCA MARQUES**  
 AV. EDILBERTO MARQUES, nº 620 - CNPJ:01612677/0001-43

Orçamento Programa - Exercício de 2026

**LEGISLAÇÃO DA RECEITA**

(Inc. III, § 1º, Art.2º)

Quadro 11

Página 5

Código	Discriminação	Fonte	Legislacao
1713.50.9.1.00	TRANS.SUS-BL.MANUT.-OUTROS PROGR.-PRINCIPAL		LEGISLAÇÃO FNS
1713.51.0.0.00	TRANSF.SUS-FUNDO A FUNDO - BLOCO DE ESTRUTURAÇÃO		
1713.51.1.0.00	TRANSF.SUS-FUNDO FUNDO-BLOCO ESTRUTURAÇÃO-ATENÇÃO PRIMÁRIA		
1713.51.1.1.00	TRANSF.SUS-BLOCO ESTRUT.-ATEN.PRIMÁRIA-PRINCIPAL		LEGISLAÇÃO FNS
1713.51.2.0.00	TRANSF.SUS- BLOCO ESTRUTURAÇÃO-ATENÇÃO ESPECIALIZADA		
1713.51.2.1.00	TRANS.SUS-BLOCO ESTRUT.-ATEN.ESPECIAL.-PRINCIPAL		LEGISLAÇÃO FNS
1713.51.3.0.00	TRANSF.SUS- BLOCO ESTRUTURAÇÃO-VIGILÂNCIA SAÚDE		
1713.51.3.1.00	TRANS.SUS- BLOCO ESTRUT.-VIGILÂNC.SAÚDE-PRINCIPAL		LEGISLAÇÃO FNS
1713.51.5.0.00	TRANSF.SUS- BLOCO ESTRUTURAÇÃO-GESTÃO DO SUS		
1713.51.5.1.00	TRANSF.SUS- BLOCO ESTRUT.-GESTÃO SUS-PRINCIPAL		LEGISLAÇÃO FNS
1713.99.0.0.00	OUTRAS TRANSFERÊNCIAS RECURSOS SISTEMA ÚNICO SAÚDE-SUS		
1713.99.0.1.00	OUTRAS TRANSF. RECURSO-SUS- PRINCIPAL		LEGISLAÇÃO FNS
1714.00.0.0.00	TRANSF.RECURSOS FUNDO NAC.DESENVOLVIMENTO EDUCAÇÃO-FNDE		
1714.50.0.0.00	TRANSFERÊNCIAS DO SALÁRIO-EDUCAÇÃO		
1714.50.0.1.00	TRANSF.SALÁRIO-EDUCAÇÃO-FNDE-PRINCIPAL		RESOLUÇÃO FNDE
1714.51.0.0.00	TRANSFERÊNCIAS FNDE- PROGR.DINH.DIRETO NA ESCOLA - PDDE		
1714.51.0.1.00	TRANSF.FNDE- PARA O PDDE-PRINCIPAL		RESOLUÇÃO FNDE
1714.52.0.0.00	TRANSF.PROGRAMA NACIONAL ALIMENTAÇÃO ESCOLA- PNAE		
1714.52.0.1.00	TRANSF.PROGR.NAC. ALIM.ESCOLA-PNAE-PRINCIPAL		RESOLUÇÃO FNDE
1714.52.0.1.00	TRANSF.PROGR.NAC. ALIM.ESCOLA-PNAE-PRINCIPAL		RESOLUÇÃO FNDE
1714.52.0.1.00	TRANSF.PROGR.NAC. ALIM.ESCOLA-PNAE-PRINCIPAL		RESOLUÇÃO FNDE
1714.52.0.1.00	TRANSF.PROGR.NAC. ALIM.ESCOLA-PNAE-PRINCIPAL		RESOLUÇÃO FNDE
1714.53.0.0.00	TRANSF.PROG.NACIONAL APOIOTRANSPORTE DO ESCOLAR - PNATE		
1714.53.0.1.00	TRANSF.PROG.NAC.TRANSF.ESCOLAR-PNATE-PRINCIPAL		RESOLUÇÃO FNDE
1714.54.0.0.00	TRANSF PROGRAMAS NACIONAL INCLUSÃO JOVENS-PROJOVEM		
1714.54.1.0.00	TRANSF PROGRAMAS NAC.INCLUSÃO JOVENS-PROJOVEM URBANO		

**PREFEITURA MUN DE JOCA MARQUES**  
 AV. EDILBERTO MARQUES, nº 620 - CNPJ:01612677/0001-43

Orçamento Programa - Exercício de 2026

**LEGISLAÇÃO DA RECEITA**

(Inc. III, § 1º, Art.2º)

Quadro 11

Página 6

Código	Discriminação	Fonte	Legislacao
1714.54.1.1.00	TRANSF PROGR.-PROJOVEM URBANO-PRINCIPAL		RESOLUÇÃO FNDE
1714.54.2.0.00	TRANSF PROGRAMA NAC.INCLUSÃO JOVENS-PROJOVEM CAMPO		
1714.54.2.1.00	TRANSF PROGR.-PROJOVEM CAMPO-PRINCIPAL		RESOLUÇÃO FNDE
1714.55.0.0.00	TRANSFERÊNCIAS PROGRAMA BRASIL ALFABETIZADO-PBA		
1714.55.0.1.00	TRANSF. PROG.BRASIL ALFABETIZADO-PBA-PRINCIPAL		RESOLUÇÃO FNDE
1714.56.0.0.00	TRANSF.PROGR.EDUCAÇÃO DE JOVENS E ADULTOS - PEJA		
1714.56.0.1.00	TRANSF.PROGR-JOVENS ADULTOS-PEJA-PRINCIPAL		RESOLUÇÃO FNDE
1714.99.0.0.00	OUTRAS TRANSF.DIRETAS FUNDO NACIONAL DESENV.EDUCAÇÃO-FNDE		
1714.99.0.1.00	OUTRAS TRANSF. FNDE- PRINCIPAL		RESOLUÇÃO FNDE
1715.00.0.0.00	TRANSFERÊNCIAS COMPLEMENTAÇÃO DA UNIÃO -FUNDEB		
1715.50.0.0.00	TRANSFERÊNCIAS COMPLEMENTAÇÃO UNIÃO FUNDEB-VAAT		
1715.50.0.1.00	TRANSF.COMP.UNIÃO FUNDEB-VAAT-PRINCIPAL		
1715.51.0.0.00	TRANSFERÊNCIAS COMPLEMENTAÇÃO UNIÃO FUNDEB-VAAF		
1715.51.0.1.00	TRANSF.COMP.UNIÃO FUNDEB-VAAF-PRINCIPAL		LEI FEDERAL Nº 11.494/2007
1715.52.0.0.00	TRANSFERÊNCIAS COMPLEMENTAÇÃO UNIÃO FUNDEB-VAAR		
1715.52.0.1.00	TRANSF.COMP.UNIÃO FUNDEB-VAAR-PRINCIPAL		
1716.00.0.0.00	TRANSF.RECURSOS FUNDO NACIONAL ASSISTÊNCIA SOCIAL-FNAS		
1716.50.0.0.00	TRANSF.RECURSOS FUNDO NACIONAL ASSISTÊNCIA SOCIAL-FNAS		
1716.50.0.1.01	TRANSFERÊNCIAS DE RECURSOS DO FNAS - CRIANÇA FELIZ		LEGISLAÇÃO FNAS
1716.50.0.1.02	TRANSFERÊNCIAS DE RECURSOS DO FNAS - SCFV		LEGISLAÇÃO FNAS
1716.50.0.1.03	TRANSFERÊNCIAS DE RECURSOS DO FNAS - PBVIII		LEGISLAÇÃO FNAS
1716.50.0.1.04	TRANSFERÊNCIAS DE RECURSOS DO FNAS - PBF1		LEGISLAÇÃO FNAS
1717.00.0.0.00	TRANSFERÊNCIAS DE CONVÊNIO DA UNIÃO E DE SUAS ENTIDADES		
1717.50.0.0.00	TRANSF.CONVÊNIO UNIÃO SISTEMA ÚNICO SAÚDE-SUS		
1717.50.0.1.00	TRANSF.CONV.UNIÃO-SUS-PRINCIPAL		LEGISLAÇÃO FNS
1717.51.0.0.00	TRANSF.CONVÊNIO UNIÃO PROGRAMAS DE EDUCAÇÃO		
1717.51.0.1.00	TRANSF.CONV.UNIÃO- PROGR.EDUC.-PRINCIPAL		LEGISLAÇÃO FNS
1717.52.0.0.00	TRANSF.CONVÊNIO UNIÃO PROGRAMAS ASSISTENCIA SOCIAL		

**PREFEITURA MUN DE JOCA MARQUES**  
AV. EDILBERTO MARQUES, nº 620 - CNPJ:01612677/0001-43

Orçamento Programa - Exercício de 2026

Quadro 11

**LEGISLAÇÃO DA RECEITA**

Página 7

(Inc. III, § 1º, Art.2º)

Codigo	Discriminação	Fonte	Legislacao
1717.52.0.1.00	TRANSF.CONV.UNIÃO Progr.ASSIST.SOCIAL-PRINCIPAL		LEGISLAÇÃO FNS
1717.54.0.0.00	TRANSF.CONV.UNIÃO PROGRAMAS SANEAMENTO BÁSICO		
1717.54.0.1.00	TRANSF.CONV.UNIÃO Progr.SANEAM.BÁSICO-PRINCIPAL		LEGISLAÇÃO FNS
1717.99.0.0.00	OUTRAS TRANSF.CONVÊNIO UNIÃO ENTIDADES		
1717.99.0.1.00	OUTRAS TRANSF.CONV.UNIÃO ENTIDADES-PRINCIPAL		LEGISLAÇÃO FNS
1717.99.0.1.00	OUTRAS TRANSF.CONV.UNIÃO ENTIDADES-PRINCIPAL		
1717.99.0.1.00	OUTRAS TRANSF.CONV.UNIÃO ENTIDADES-PRINCIPAL		
1717.99.0.1.00	OUTRAS TRANSF.CONV.UNIÃO ENTIDADES-PRINCIPAL		LEGISLAÇÃO FEDERAL
1719.00.0.0.00	OUTRAS TRANSFERÊNCIAS RECURSOS UNIÃO E DE SUAS ENTIDADES		
1719.60.0.0.00	TRANSFERÊNCIAS ALDIR BLANC LEI Nº 14.399/2022		
1719.60.0.1.00	TRANSF.ALDIR BLANC LEI Nº 14.399/2022-PRINCIPAL		
1719.99.0.0.00	OUTRAS TRANSF RECURSOS UNIÃO ENTIDADES		
1719.99.0.1.00	OUTRAS TRANSF.RECUR.UNIÃO ENTID.-PRINCIPAL		
1719.99.0.1.01	TRANSF. DE RECUR. DA UNIÃO E DE SUAS ENTIDADES - AUDIOVISUAL		
1719.99.0.1.02	TRANSF. DE RECUR. DA UNIÃO E DE SUAS ENTIDADES - D.S.D.C		
1720.00.0.0.00	TRANSFERÊNCIAS ESTADOS DISTRITO FEDERAL E DE SUAS ENTIDADES		
1721.00.0.0.00	PARTICIPAÇÃO NA RECEITA DOS ESTADOS E DISTRITO FEDERAL		
1721.50.0.0.00	COTA-PARTE DO ICMS		
1721.50.0.1.00	COTA-PARTE DO ICMS - PRINCIPAL		CF. ART. 158, IV - LEGISLAÇÃO ESTADUAL
1721.51.0.0.00	COTA-PARTE DO IPVA		
1721.51.0.1.00	COTA-PARTE DO IPVA - PRINCIPAL		CF. ART. 158, III - LEGISLAÇÃO ESTADUAL
1721.52.0.0.00	COTA-PARTE DO IPI - MUNICÍPIOS		
1721.52.0.1.00	COTA-PARTE DO IPI - MUNICÍPIOS - PRINCIPAL		CF. ART. 159, I, § 3º
1721.53.0.0.00	COTA-PARTE CONTRIBUIÇÃO INTERVENÇÃO DOMÍNIO ECONÔMICO		
1721.53.0.1.00	COTA-PARTE-CIDE-PRINCIPAL		EMENDA CONSTITUCIONAL Nº 42 DE 19/12/2003
1723.00.0.0.00	TRANSFERÊNCIAS RECURSOS SISTEMA ÚNICO SAÚDE - SUS		
1723.50.0.0.00	TRANSFERÊNCIAS RECURSOS SISTEMA ÚNICO SAÚDE - SUS		
1723.50.0.1.00	TRANSF.RECURSOS-SUS-PRINCIPAL		
1724.00.0.0.00	TRANSF.CONVÊNIO ESTADOS E DF ENTIDADES		
1724.50.0.0.00	TRANSF.CONV.ESTADOS E DF PARA SUS		

**PREFEITURA MUN DE JOCA MARQUES**  
AV. EDILBERTO MARQUES, nº 620 - CNPJ:01612677/0001-43

Orçamento Programa - Exercício de 2026

Quadro 11

**LEGISLAÇÃO DA RECEITA**

Página 8

(Inc. III, § 1º, Art.2º)

Codigo	Discriminação	Fonte	Legislacao
1724.50.0.1.00	TRANSF.CONV.ESTADOS E DF PARA SUS-PRINCIPAL		LEGISLAÇÃO ESTADUAL
1724.50.0.1.00	TRANSF.CONV.ESTADOS E DF PARA SUS-PRINCIPAL		LEGISLAÇÃO ESTADUAL
1724.50.0.1.00	TRANSF.CONV.ESTADOS E DF PARA SUS-PRINCIPAL		LEGISLAÇÃO ESTADUAL
1724.51.0.0.00	TRANSF. CONVÊNIO ESTADOS PROGRAMA EDUCAÇÃO		
1724.51.0.1.00	TRANSF.CONV.ESTADOS Progr.EDUCAÇÃO-PRINCIPAL		LEGISLAÇÃO ESTADUAL
1724.99.0.0.00	OUTRAS TRANSF.CONV.ESTADOS E DF E ENTIDADES		
1724.99.0.1.00	OUTRAS TRANSF.CONV.EST.E DF E ENTID.-PRINCIPAL		
1724.99.0.1.00	OUTRAS TRANSF.CONV.EST.E DF E ENTID.-PRINCIPAL		LC Nº 101/2000. ART. 25, E LEI Nº 9.995/2000, ART.35.
1729.00.0.0.00	OUTRAS TRANSFERÊNCIAS DOS ESTADOS E DISTRITO FEDERAL		
1729.51.0.0.00	TRANSFERÊNCIAS DE ESTADOS DESTINADAS À ASSISTÊNCIA SOCIAL		
1729.51.0.1.01	TRANSF. DE ESTADOS - COFINANCIAMENTO ESTADUAL		
1729.52.0.0.00	TRANSF.RECURSOS PROGRAMAS DE EDUCAÇÃO		
1729.52.0.1.00	TRANSF.RECURSOS Progr.EDUCAÇÃO-PRINCIPAL		
1729.99.0.0.00	OUTRAS TRANSFERÊNCIAS DOS ESTADOS E DF		
1729.99.0.1.00	OUTRAS TRANSF.ESTADOS E DF-PRINCIPAL		LEGISLAÇÃO ESTADUAL
1729.99.0.1.00	OUTRAS TRANSF.ESTADOS E DF-PRINCIPAL		LEGISLAÇÃO ESTADUAL
1750.00.0.0.00	TRANSFERÊNCIAS DE OUTRAS INSTITUIÇÕES PÚBLICAS		
1751.00.0.0.00	TRANSF.RECURSOS FUNDO MANUTENÇÃO DESENVOL.EDUCAÇÃO-FUNDEB		
1751.50.0.0.00	TRANSF.RECURSOS FUNDO MANUTENÇÃO DESENVOL.EDUCAÇÃO-FUNDEB		
1751.50.0.1.00	TRANSF.RECURSOS FUNDEB-PRINCIPAL		LEI FEDERAL 11.494-2007
1790.00.0.0.00	DEMAIS TRANSFERÊNCIAS CORRENTES		
1791.00.0.0.00	TRANSFERÊNCIAS DE PESSOAS FÍSICAS		
1791.01.0.0.00	TRANSFERÊNCIAS PESSOAS FÍSICAS ÓRGÃOS ENTIDADES UNIÃO		
1791.01.0.1.00	TRANSF.PESS.FÍS.ÓRGÃOS ENTID.UNIÃO-PRINCIPAL		LEGISLAÇÃO MUNICIPAL
1900.00.0.0.00	OUTRAS RECEITAS CORRENTES		
1990.00.0.0.00	DEMAIS RECEITAS CORRENTES		
1999.00.0.0.00	OUTRAS RECEITAS CORRENTES		
1999.99.0.0.00	OUTRAS RECEITAS		
1999.99.2.0.00	OUTRAS REC.NÃO ARREC.NÃO PROJETADAS RFB-PRIMÁRIAS		
1999.99.2.1.00	OUTRAS REC.NÃO ARREC.NÃO PROJ.RFB-PRIM.-PRINCIPAL		LEGISLAÇÃO MUNICIPAL

## PREFEITURA MUN DE JOCA MARQUES

AV. EDILBERTO MARQUES, nº 620 - CNPJ:01612677/0001-43

Orçamento Programa - Exercício de 2026

## LEGISLAÇÃO DA RECEITA

(Inc. III, § 1º, Art.2º)

Quadro 11

Página 9

Código	Discriminação	Fonte	Legislacao
2000.00.0.0.00	RECEITAS DE CAPITAL		
2100.00.0.0.00	OPERAÇÕES DE CRÉDITO		
2110.00.0.0.00	OPERAÇÕES DE CRÉDITO - MERCADO INTERNO		
2119.00.0.0.00	OUTRAS OPERAÇÕES DE CRÉDITO - MERCADO INTERNO		
2119.99.0.0.00	OUTRAS OPERAÇÕES DE CRÉDITO - MERCADO INTERNO		
2119.99.0.1.00	OUTRAS OP.CRÉDITO-MERCADO INTERNO-PRINCIPAL		GOVERNO FEDERAL/ESTADUAL
2119.99.0.1.00	OUTRAS OP.CRÉDITO-MERCADO INTERNO-PRINCIPAL		GOVERNO FEDERAL/ESTADUAL
2119.99.0.1.00	OUTRAS OP.CRÉDITO-MERCADO INTERNO-PRINCIPAL		GOVERNO FEDERAL/ESTADUAL
2200.00.0.0.00	ALIENAÇÃO DE BENS		
2210.00.0.0.00	ALIENAÇÃO DE BENS MÓVEIS		
2213.00.0.0.00	ALIENAÇÃO DE BENS MÓVEIS E SEMOVENTES		
2213.01.0.0.00	ALIENAÇÃO DE BENS MÓVEIS E SEMOVENTES		
2213.01.0.1.00	ALIENAÇÃO BENS MÓVEIS SEMOVENTES-PRINCIPAL		LEGISLAÇÃO MUNICIPAL
2220.00.0.0.00	ALIENAÇÃO DE BENS IMÓVEIS		
2221.00.0.0.00	ALIENAÇÃO DE BENS IMÓVEIS		
2221.01.0.0.00	ALIENAÇÃO DE BENS IMÓVEIS		
2221.01.0.1.00	ALIENAÇÃO DE BENS IMÓVEIS - PRINCIPAL		LEGISLAÇÃO MUNICIPAL
2400.00.0.0.00	TRANSFERÊNCIAS DE CAPITAL		
2410.00.0.0.00	TRANSFERÊNCIAS DA UNIÃO E DE SUAS ENTIDADES		
2411.00.0.0.00	TRANSFERÊNCIAS RECURSOS SISTEMA ÚNICO SAÚDE - SUS		
2411.50.0.0.00	TRANSF.RECURSOS-SUS-FUNDO A FUNDO - BLOCO DE MANUTENÇÃO		
2411.50.1.0.00	TRANSF.RECUR.-SUS-BLOCO MANUTENÇÃO-ATENÇÃO PRIMÁRIA		
2411.50.1.1.00	TRANSF.-SUS-BLOCO MANUT.ATEN.PRIMÁRIA-PRINCIPAL		RESOLUÇÕES FNS
2412.00.0.0.00	TRANSF.RECUR FUNDO NACIONAL DESENVOLVIMENTO EDUCAÇÃO-FNDE		
2412.50.0.0.00	TRANSF.RECUR. PROGRAMAS EDUCAÇÃO		
2412.50.1.0.00	TRANSF.PROGR.TRANSF.ESC.ED.BÁSICA-CAMINHO ESCOLA		
2412.50.1.1.00	TRANSF.PROGR.TRANSF.ESC.ED.BÁS.-CAMINHO ESCOLA-PRINCIPAL		RESOLUÇÕES FNS
2414.00.0.0.00	TRANSFERÊNCIAS DE CONVÊNIO DA UNIÃO E DE SUAS ENTIDADES		
2414.50.0.0.00	TRANSF. CONVÊNIO UNIÃO PARA O SUS		

## PREFEITURA MUN DE JOCA MARQUES

AV. EDILBERTO MARQUES, nº 620 - CNPJ:01612677/0001-43

Orçamento Programa - Exercício de 2026

## LEGISLAÇÃO DA RECEITA

(Inc. III, § 1º, Art.2º)

Quadro 11

Página 10

Código	Discriminação	Fonte	Legislacao
2414.50.0.1.00	TRANSF. CONV.UNIÃO PARA O SUS-PRINCIPAL		RESOLUÇÕES FNS
2414.51.0.0.00	TRANSF. CONVÊNIO UNIÃO PROGRAMAS EDUCAÇÃO		
2414.51.0.1.00	TRANSF. CONV.UNIÃO PROGR.EDUCAÇÃO-PRINCIPAL		LEGISLAÇÃO FEDERAL
2414.51.0.1.00	TRANSF. CONV.UNIÃO PROGR.EDUCAÇÃO-PRINCIPAL		
2414.52.0.0.00	TRANSF. CONVÊNIO UNIÃO PROGRAMAS DE SANEAMENTO BÁSICO		
2414.52.0.1.00	TRANSF.CONV.UNIÃO PROGR.SANEAM.BÁSICO-PRINCIPAL		LEGISLAÇÃO FEDERAL
2414.53.0.0.00	TRANSF.CONVÊNIO UNIÃO PROGRAMAS MEIO AMBIENTE		
2414.53.0.1.00	TRANSF.CONV.UNIÃO PROGR.MEIO AMBIENTE-PRINCIPAL		LEGISLAÇÃO FEDERAL
2414.54.0.0.00	TRANSF.CONVÊNIO UNIÃO PROGRAMAS INFRAESTRUTURA TRANSPORTE		
2414.54.0.1.00	TRANSF.CONV.UNIÃO PROGR.INFRA.TRANSP.-PRINCIPAL		LEGISLAÇÃO FEDERAL
2414.99.0.0.00	OUTRAS TRANSFERÊNCIAS CONVÊNIO UNIÃO E DE SUAS ENTIDADES		
2414.99.0.1.00	OUTRAS TRANSF.CONV.UNIÃO SUAS ENTID.-PRINCIPAL		LEGISLAÇÃO FEDERAL
2419.00.0.0.00	OUTRAS TRANSF. RECURSOS UNIÃO E DE SUAS ENTIDADES		
2419.51.0.0.00	TRANSFERÊNCIA ESPECIAL DA UNIÃO		
2419.51.0.1.01	TRANSFERÊNCIA ESPECIAL DA UNIÃO		
2420.00.0.0.00	TRANSF. ESTADOS E DO DISTRITO FEDERAL E DE SUAS ENTIDADES		
2422.00.0.0.00	TRANSF. CONVÊNIO ESTADOS E DF E DE SUAS ENTIDADES		
2422.50.0.0.00	TRANSFERÊNCIAS CONVÊNIO ESTADOS PARA SUS		
2422.50.0.1.00	TRANSF.CONV.ESTADOS PARA SUS-PRINCIPAL		LEGISLAÇÃO ESTADUAL
2422.51.0.0.00	TRANSF.CONVÊNIO ESTADOS PROGRAMA EDUCAÇÃO		
2422.51.0.1.00	TRANSF.CONV.ESTADOS PROGR.EDUCAÇÃO-PRINCIPAL		LEGISLAÇÃO ESTADUAL
2422.52.0.0.00	TRANSFERÊNCIAS CONVÊNIO ESTADOS SANEAMENTO BÁSICO		
2422.52.0.1.00	TRANSF.CONV.ESTADOS PROGR.SANEAM.BÁSICO-PRINCIPAL		LEGISLAÇÃO ESTADUAL
2422.53.0.0.00	TRANSFERÊNCIAS CONVÊNIO ESTADOS PROGRAMAS DE MEIO AMBIENTE		
2422.53.0.1.00	TRANSF.CONV.ESTADOS PROGR.MEIO AMBIENTE-PRINCIPAL		LEGISLAÇÃO ESTADUAL
2422.54.0.0.00	TRANSF. CONVÊNIO ESTADOS PROGR. INFRAESTRUTURA TRANSPORTE		
2422.54.0.1.00	TRANSF.CONV.ESTAD.PROGR.INFRAEST.TRANSP.-PRINCIPAL		LEGISLAÇÃO ESTADUAL
2429.00.0.0.00	OUTRAS TRANSFERÊNCIAS DE RECURSOS DOS ESTADOS		
2429.99.0.0.00	OUTRAS TRANSFERÊNCIAS DE RECURSOS DOS ESTADOS		

**PREFEITURA MUN DE JOCA MARQUES**

AV. EDILBERTO MARQUES, nº 620 - CNPJ:01612677/0001-43

Orçamento Programa - Exercício de 2026

Quadro 11

**LEGISLAÇÃO DA RECEITA**

Página 11

(Inc. III, § 1º, Art. 2º)

Código	Discriminação	Fonte	Legislação
2429.99.0.1.01	OUTRAS TRANSFERÊNCIAS DE RECURSOS DOS ESTADOS		
2900.00.0.0.00	OUTRAS RECEITAS DE CAPITAL		
2990.00.0.0.00	DEMAIS RECEITAS DE CAPITAL		
2999.00.0.0.00	OUTRAS RECEITAS DE CAPITAL		
2999.99.0.0.00	OUTRAS RECEITAS DE CAPITAL		
2999.99.0.1.00	OUTRAS RECEITAS DE CAPITAL - PRINCIPAL		LEGISLAÇÃO FEDERAL/ESTADUAL
9000.00.0.0.00	(R) DEDUÇÕES DA RECEITA		
9500.00.0.0.00	(R) DEDUÇÕES DO FUNDEB		
9510.00.0.0.00	(R) DEDUÇÕES DO FUNDEB		

**PREFEITURA MUN DE JOCA MARQUES**

AV. EDILBERTO MARQUES, nº 620 - CNPJ:01612677/0001-43

Orçamento Programa - Exercício de 2026

Anexo 01

**DEMONSTRATIVO DA RECEITA E DESPESA SEGUNDO AS CATEGORIAS ECONOMICAS**

Página 1

(Inc. II, § 1º, Art. 2º)

RECEITA		RS	RC	DESPESA		RS	RC
RECEITAS CORRENTES				DESPESAS CORRENTES			
IMPOSTOS, TAXAS E CONTRIBUIÇÕES DE MELHORIA	2.099.283,11			PESSOAL E ENCARGOS SOCIAIS	31.752.366,08		
CONTRIBUIÇÕES	390.000,00			JUROS E ENCARGOS DA DÍVIDA	9.716,68		
RECEITA PATRIMONIAL	700.297,67			OUTRAS DESPESAS CORRENTES	27.523.897,61		
RECEITA DE SERVIÇOS	3.627,68						
TRANSFERÊNCIAS CORRENTES	62.353.057,78			SUB TOTAL		59.285.980,37	
OUTRAS RECEITAS CORRENTES	1.202.323,51			SUPERAVIT DO ORÇAMENTO CORRENTE		4.523.740,52	
(R) DEDUÇÕES DO FUNDEB	-2.939.068,86			TOTAL		63.809.720,89	
SUB TOTAL		63.809.720,89		DESPESAS DE CAPITAL			
TOTAL		63.809.720,89		INVESTIMENTOS	15.253.151,45		
SUPERAVIT DO ORÇAMENTO CORRENTE		4.523.740,52		AMORTIZAÇÃO DA DÍVIDA	612.896,83		
RECEITAS DE CAPITAL				SUB TOTAL		15.866.048,28	
OPERAÇÕES DE CRÉDITO	556.961,41			RESERVA DE CONTINGENCIA		285.669,71	
ALIENAÇÃO DE BENS	100.000,00			TOTAL		16.151.717,99	
TRANSFERÊNCIAS DE CAPITAL	10.872.130,39			RESUMO			
OUTRAS RECEITAS DE CAPITAL	98.885,67			DESPESAS CORRENTES	59.285.980,37		
SUB TOTAL		11.627.977,47		DESPESAS DE CAPITAL	15.866.048,28		
TOTAL		16.151.717,99		RESERVA DE CONTINGÊNCIA	285.669,71		
RECEITAS CORRENTES	66.748.789,75			TOTAL DE DESPESA	75.437.698,36		
DEDUÇÕES DA RECEITA CORRENTE	-2.939.068,86			TOTAL	75.437.698,36		
RECEITAS DE CAPITAL	11.627.977,47						
TOTAL DE RECEITAS		75.437.698,36					
TOTAL		75.437.698,36					

## PREFEITURA MUN DE JOCA MARQUES

AV. EDILBERTO MARQUES, nº 620 - CNPJ:01612677/0001-43

Anexo 02

Página 1

Orçamento Programa - Exercício de 2026

## RECEITAS SEGUNDO AS CATEGORIAS ECONOMICAS

Código	Especificação	F.R.-C.A.	Desdobramento	SubCategoria Fonte	Categoria Econômica
1000.00.0.0	RECEITAS CORRENTES.				66.748.789,75
1100.00.0.0	IMPOSTOS, TAXAS E CONTRIBUIÇÕES DE MELHORIA			2.099.283,11	
1110.00.0.0	IMPOSTOS			2.094.085,06	
1112.00.0.0	IMPOSTOS SOBRE O PATRIMÔNIO		42.905,19		
1112.50.0.0	IMPOSTO SOBRE A PROPRIEDADE PREDIAL E TERRITORIAL URBANA		22.855,44		
1112.50.0.1	IPTU - PRINCIPAL	1.500.00.999.000	2.760,12		
1112.50.0.2	IPTU - MULTAS E JUROS	1.500.00.999.000	8.612,30		
1112.50.0.3	IPTU - DIVIDA ATIVA	1.500.00.999.000	4.784,58		
1112.50.0.4	IPTU-DIVIDA ATIVA MULTAS JUROS	1.500.00.999.000	6.698,46		
1112.53.0.0	ITBI-"INTER VIVOS"		20.049,75		
1112.53.0.1	ITBI-"INTER VIVOS"-PRINCIPAL	1.500.00.999.000	10.480,55		
1112.53.0.2	ITBI-"INTER VIVOS"-MULTAS E JUROS	1.500.00.999.000	2.870,76		
1112.53.0.3	ITBI-"INTER VIVOS"- DIVIDA ATIVA	1.500.00.999.000	2.870,76		
1112.53.0.4	ITBI-"INTER VIVOS"-DIVIDA ATIVA MULTAS JUROS	1.500.00.999.000	3.827,68		
1113.00.0.0	IMPOSTOS SOBRE A RENDA E PROVENTOS DE QUALQUER NATUREZA		1.461.333,22		
1113.01.0.0	IMPOSTO SOBRE A RENDA DE PESSOA FÍSICA - IRPF		15.191,82		
1113.01.0.4	IRPF-DIVIDA ATIVA MULTAS JUROS	1.500.00.999.000	9.450,27		
1113.01.0.6	IRPF-JUROS	1.500.00.999.000	5.741,55		
1113.03.0.0	IMPOSTO SOBRE A RENDA - RETIDO NA FONTE		1.446.141,40		
1113.03.1.0	IMPOSTO SOBRE A RENDA - RETIDO NA FONTE - TRABALHO		1.293.079,05		
1113.03.1.1	IRRF-TRABALHO-PRINCIPAL	1.500.00.999.000	1.293.079,05		
1113.03.4.0	IRRF- OUTROS RENDIMENTOS		153.062,35		
1113.03.4.1	IRRF- OUTROS RENDIMENTOS-PRINCIPAL	1.500.00.999.000	153.062,35		
1114.00.0.0	IMPOSTO PRODUÇÃO CIRCULAÇÃO MERCADORIAS SERVIÇOS		589.846,65		
1114.51.0.0	IMPOSTOS SOBRE SERVIÇOS		589.846,65		
1114.51.1.0	IMPOSTO SOBRE SERVIÇOS DE QUALQUER NATUREZA - ISSQN		589.846,65		
1114.51.1.1	ISSQN - PRINCIPAL	1.500.00.999.000	575.110,01		
1114.51.1.2	ISSQN -MULTAS E JUROS	1.500.00.999.000	5.741,55		
1114.51.1.3	ISSQN - DIVIDA ATIVA	1.500.00.999.000	3.253,54		
1114.51.1.4	ISSQN -DIVIDA ATIVA MULTAS JUROS	1.500.00.999.000	5.741,55		
1120.00.0.0	TAXAS			5.198,05	
1121.00.0.0	TAXAS PELO EXERCÍCIO DO PODER DE POLÍCIA		3.296,19		
1121.01.0.0	TAXAS DE INSPEÇÃO, CONTROLE E FISCALIZAÇÃO		3.296,19		
1121.01.0.1	TAXAS DE INSPEÇÃO, CONTROLE E FISCALIZAÇÃO - PRINCIPAL	1.500.00.999.000	3.296,19		
1122.00.0.0	TAXAS PELA PRESTAÇÃO DE SERVIÇOS		1.901,86		
1122.01.0.0	TAXAS PELA PRESTAÇÃO DE SERVIÇOS EM GERAL		1.901,86		
1122.01.0.1	TAXAS PELA PRESTAÇÃO DE SERVIÇOS EM GERAL - PRINCIPAL	1.500.00.999.000	1.901,86		
1200.00.0.0	CONTRIBUIÇÕES			390.000,00	
1240.00.0.0	CONTRIBUIÇÃO PARA O CUSTEIO DO SERVIÇO DE ILUMINAÇÃO PÚBLICA			390.000,00	
1241.00.0.0	CONTRIBUIÇÃO PARA O CUSTEIO DO SERVIÇO DE ILUMINAÇÃO PÚBLICA		390.000,00		
1241.50.0.0	CONTRIBUIÇÃO PARA O CUSTEIO DO SERVIÇO DE ILUMINAÇÃO PÚBLICA		390.000,00		
1241.50.0.1	CONTRIB.SERV.ILUMINAÇÃO PÚBLICA-PRINCIPAL	1.751.05.999.000	390.000,00		
1300.00.0.0	RECEITA PATRIMONIAL			700.297,67	
1320.00.0.0	VALORES MOBILIÁRIOS			336.492,74	
1321.00.0.0	JUROS E CORREÇÕES MONETÁRIAS		332.665,06		
1321.01.0.0	REMUNERAÇÃO DE DEPÓSITOS BANCÁRIOS		331.917,62		
1321.01.0.1	REMUNERAÇÃO DE DEPÓSITOS BANCÁRIOS - PRINCIPAL	1.500.00.300.000	50.000,00		
1321.01.0.1	REMUNERAÇÃO DE DEPÓSITOS BANCÁRIOS - PRINCIPAL	1.500.00.999.000	3.288,73		
1321.01.0.1	REMUNERAÇÃO DE DEPÓSITOS BANCÁRIOS - PRINCIPAL	1.540.09.999.000	200.000,00		
1321.01.0.1	REMUNERAÇÃO DE DEPÓSITOS BANCÁRIOS - PRINCIPAL	1.550.01.999.000	10.000,00		
1321.01.0.1	REMUNERAÇÃO DE DEPÓSITOS BANCÁRIOS - PRINCIPAL	1.551.01.999.000	1.000,00		
1321.01.0.1	REMUNERAÇÃO DE DEPÓSITOS BANCÁRIOS - PRINCIPAL	1.552.01.999.000	2.000,00		
1321.01.0.1	REMUNERAÇÃO DE DEPÓSITOS BANCÁRIOS - PRINCIPAL	1.553.01.999.000	5.000,00		
1321.01.0.1	REMUNERAÇÃO DE DEPÓSITOS BANCÁRIOS - PRINCIPAL	1.569.01.999.000	1.657,07		
1321.01.0.1	REMUNERAÇÃO DE DEPÓSITOS BANCÁRIOS -				

PREFEITURA MUN DE JOCA MARQUES

AV. EDILBERTO MARQUES, nº 620 - CNPJ:01612677/0001-43

Anexo 02

Página 2

Orçamento Programa - Exercício de 2026

RECEITAS SEGUNDO AS CATEGORIAS ECONOMICAS

Código	Especificação	F.R.-C.A.	Desdobramento	SubCategoria Fonte	Categoria Econômica
	PRINCIPAL	1.575.01.999.000	747,45		
1321.01.0.1	REMUNERAÇÃO DE DEPÓSITOS BANCÁRIOS - PRINCIPAL	1.600.02.999.000	1.495,00		
1321.01.0.1	REMUNERAÇÃO DE DEPÓSITOS BANCÁRIOS - PRINCIPAL	1.601.02.999.000	149,48		
1321.01.0.1	REMUNERAÇÃO DE DEPÓSITOS BANCÁRIOS - PRINCIPAL	1.621.02.999.000	4.933,97		
1321.01.0.1	REMUNERAÇÃO DE DEPÓSITOS BANCÁRIOS - PRINCIPAL	1.631.02.999.000	299,00		
1321.01.0.1	REMUNERAÇÃO DE DEPÓSITOS BANCÁRIOS - PRINCIPAL	1.660.04.999.000	30.347,21		
1321.01.0.1	REMUNERAÇÃO DE DEPÓSITOS BANCÁRIOS - PRINCIPAL	1.665.04.999.000	1.000,00		
1321.01.0.1	REMUNERAÇÃO DE DEPÓSITOS BANCÁRIOS - PRINCIPAL	1.700.05.999.000	6.860,34		
1321.01.0.1	REMUNERAÇÃO DE DEPÓSITOS BANCÁRIOS - PRINCIPAL	1.701.05.999.000	1.569,76		
1321.01.0.1	REMUNERAÇÃO DE DEPÓSITOS BANCÁRIOS - PRINCIPAL	1.750.05.999.000	1.569,61		
1321.01.0.1	REMUNERAÇÃO DE DEPÓSITOS BANCÁRIOS - PRINCIPAL	1.751.05.999.000	10.000,00		
1321.03.0.0	REMUNERAÇÃO DE SALDOS DE RECURSOS NÃO-DESEMBOLSADOS		747,44		
1321.03.0.1	REMUN. SALDOS RECUR. NÃO-DESEMB.-PRINCIPAL	1.500.00.999.000	747,44		
1322.00.0.0	DIVIDENDOS		3.827,68		
1322.01.0.0	DIVIDENDOS		3.827,68		
1322.01.0.3	DIVIDENDOS - DÍVIDA ATIVA	1.500.00.999.000	3.827,68		
1390.00.0.0	DEMAIS RECEITAS PATRIMONIAIS			363.804,93	
1399.00.0.0	OUTRAS RECEITAS PATRIMONIAIS		363.804,93		
1399.99.0.0	OUTRAS RECEITAS PATRIMONIAIS		363.804,93		
1399.99.0.1	OUTRAS RECEITAS PATRIMONIAIS - PRINCIPAL	1.500.00.999.000	363.804,93		
1600.00.0.0	RECEITA DE SERVIÇOS			3.827,68	
1610.00.0.0	SERVIÇOS ADMINISTRATIVOS E COMERCIAIS GERAIS			3.827,68	
1611.00.0.0	SERVIÇOS ADMINISTRATIVOS E COMERCIAIS GERAIS		3.827,68		
1611.01.0.0	SERV.ADM.COM.GERAIS PREST.ENTIDADE ÓRGÃOS PÚBLICOS GERAL		3.827,68		
1611.01.0.1	SERV.ADM.COM.GER.PREST.ENTID.ORG.PÚBL.-PRINCIPAL	1.500.00.999.000	3.827,68		
1700.00.0.0	TRANSFERÊNCIAS CORRENTES			62.353.057,78	
1710.00.0.0	TRANSFERÊNCIAS DA UNIÃO E DE SUAS ENTIDADES			46.702.940,87	
1711.00.0.0	TRANSFERÊNCIAS DECORRENTES PARTICIPAÇÃO RECEITA UNIÃO		15.424.990,25		
1711.51.0.0	COTA-PARTE DO FUNDO DE PARTICIPAÇÃO DOS MUNICÍPIOS - FPM		15.422.682,91		
1711.51.1.0	COTA-PARTE FPM-COTA MENSAL		14.113.345,52		
1711.51.1.1	COTA-PARTE DO FPM- COTA MENSAL - PRINCIPAL	1.500.00.999.000	14.113.345,52		
1711.51.2.0	COTA-PARTE FPM-COTA EXTRAORDINÁRIA		1.309.337,39		
1711.51.2.1	COTA-PARTE DO FPM- COTAS EXTRAORDINÁRIAS - PRINCIPAL	1.500.00.999.000	1.309.337,39		
1711.52.0.0	COTA-PARTE DO IMPOSTO SOBRE A PROPRIEDADE TERRITORIAL RURAL		2.307,34		
1711.52.0.1	COTA-PARTE DO IMP. PROPRIED.TERRIT.RURAL - PRINCIPAL	1.500.00.999.000	2.307,34		
1712.00.0.0	TRANSF.COMPENS.FINANC.EXPL.RECURSOS NATURAIS		1.276.451,14		
1712.51.0.0	COTA-PARTE COMPENS.FINANC.EXPL.RECURSOS MINERAIS CFEM		956,90		
1712.51.0.1	CFEM - PRINCIPAL	1.500.00.999.000	956,90		
1712.52.0.0	COTA-PARTE COMPENSAÇÃO FINANCEIRA PRODUÇÃO PETRÓLEO		740.104,37		
1712.52.4.0	COTA-PARTE DO FUNDO ESPECIAL DO PETRÓLEO - FEP		740.104,37		
1712.52.4.1	COTA - PARTE FEP- PRINCIPAL	1.720.00.999.000	740.104,37		
1712.99.0.0	OUTRAS TRANSF.COMP.FINANC.EXPLORAÇÃO DE RECURSOS NATURAIS		535.389,87		
1712.99.0.1	OUTR.TRANS.COMP.FINAN.EXPL.RECUR.NAT.-PRINCIPAL	1.500.00.999.000	535.389,87		
1713.00.0.0	TRANSFERÊNCIAS RECURSOS SISTEMA ÚNICO SAÚDE - SUS		5.200.465,91		
1713.50.0.0	TRANSF.SUS-FUNDO A FUNDO - BLOCO DE MANUTENÇÃO		4.853.818,14		
1713.50.1.0	TRANSF.SUS-FUNDO A FUNDO - BLOCO DE MANUTENÇÃO		2.921.650,00		
1713.50.1.1	TRANS.SUS-BLOCO MANUT.ATEN.PRIMÁRIA-PRINCIPAL	1.600.02.999.000	600.000,00		
1713.50.1.1	TRANS.SUS-BLOCO MANUT.ATEN.PRIMÁRIA-PRINCIPAL	1.600.02.999.000	1.800.000,00		
1713.50.1.1	TRANS.SUS-BLOCO MANUT.ATEN.PRIMÁRIA-PRINCIPAL	1.605.02.999.000	521.650,00		
1713.50.3.0	TRANSF.SUS- BLOCO MANUTENÇÃO-VIGILÂNCIA EM SAÚDE		150.000,00		
1713.50.3.1	TRANS.SUS-BLOCO MANUT-VIGILÂNCIA				

## PREFEITURA MUN DE JOCA MARQUES

AV. EDILBERTO MARQUES, nº 620 - CNPJ:01612677/0001-43

Anexo 02

Página 3

Orçamento Programa - Exercício de 2026

## RECEITAS SEGUNDO AS CATEGORIAS ECONOMICAS

Código	Especificação	F.R.-C.A.	Desdobramento	SubCategoria Fonte	Categoria Econômica
	SAÚDE-PRINCIPAL	1.600.02.999.000	150.000,00		
1713.50.4.0	TRANSF.SUS- BLOCO MANUTENÇÃO-ASSISTÊNCIA FARMACÉUTICA		117.721,04		
1713.50.4.1	TRANS.SUS- BLOCO MANUT.-ASSIST.FARMAC.-PRINCIPAL	1.600.02.999.000	117.721,04		
1713.50.5.0	TRANSF.SUS- BLOCO MANUTENÇÃO- GESTÃO DO SUS		15.696,13		
1713.50.5.1	TRANS.SUS- BLOCO MANUT.-GESTÃO SUS-PRINCIPAL	1.600.02.999.000	15.696,13		
1713.50.9.0	TRANSF.SUS- BLOCO MANUTENÇÃO- OUTROS PROGRAMAS		1.648.750,97		
1713.50.9.1	TRANS.SUS-BLOCO MANUT.-OUTROS Progr.-PRINCIPAL	1.600.02.999.000	1.648.750,97		
1713.51.0.0	TRANSF.SUS-FUNDO A FUNDO - BLOCO DE ESTRUTURAÇÃO		228.167,11		
1713.51.1.0	TRANSF.SUS-FUNDO FUNDO-BLOCO ESTRUTURAÇÃO-ATENÇÃO PRIMÁRIA		131.242,79		
1713.51.1.1	TRANS.SUS-BLOCO ESTRUT.-ATEN.PRIMÁRIA-PRINCIPAL	1.601.02.999.000	131.242,79		
1713.51.2.0	TRANSF.SUS- BLOCO ESTRUTURAÇÃO-ATENÇÃO ESPECIALIZADA		55.696,13		
1713.51.2.1	TRANS.SUS-BLOCO ESTRUT.-ATENÇÃO ESPECIAL.-PRINCIPAL	1.601.02.999.000	55.696,13		
1713.51.3.0	TRANSF.SUS- BLOCO ESTRUTURAÇÃO-VIGILÂNCIA SAÚDE		15.696,13		
1713.51.3.1	TRANS.SUS- BLOCO ESTRUT.-VIGILÂNCIA SAÚDE-PRINCIPAL	1.601.02.999.000	15.696,13		
1713.51.5.0	TRANSF.SUS- BLOCO ESTRUTURAÇÃO-GESTÃO DO SUS		25.532,06		
1713.51.5.1	TRANS.SUS- BLOCO ESTRUT.-GESTÃO SUS-PRINCIPAL	1.601.02.999.000	25.532,06		
1713.99.0.0	OUTRAS TRANSFERÊNCIAS RECURSOS SISTEMA ÚNICO SAÚDE-SUS		118.480,66		
1713.99.0.1	OUTRAS TRANSF. RECURSO-SUS- PRINCIPAL	1.601.02.999.000	118.480,66		
1714.00.0.0	TRANSF.RECURSOS FUNDO NAC.DESENVOLVIMENTO EDUCAÇÃO-FNDE		2.012.830,26		
1714.50.0.0	TRANSFERÊNCIAS DO SALÁRIO-EDUCAÇÃO		1.090.000,00		
1714.50.0.1	TRANSF.SALÁRIO-EDUCAÇÃO- PRINCIPAL	1.550.01.999.000	1.090.000,00		
1714.51.0.0	TRANSFERÊNCIAS FNDE- Progr.DINH.DIRETO NA ESCOLA - PDDE		11.113,51		
1714.51.0.1	TRANSF.FNDE-PROGR.DINH.DIRETO ESCOLA-PDDE-PRINCIPAL	1.551.01.999.000	11.113,51		
1714.52.0.0	TRANSF.PROGRAMA NACIONAL ALIMENTAÇÃO ESCOLA- PNAE		448.000,00		
1714.52.0.1	TRANSF.PROGR.NAC. ALIMEN.ESCOLA-PNAE-PRINCIPAL	1.552.01.999.000	105.085,65		
1714.52.0.1	TRANSF.PROGR.NAC. ALIMEN.ESCOLA-PNAE-PRINCIPAL	1.552.01.999.000	342.914,35		
1714.53.0.0	TRANSF.PROG.NACIONAL APOIOTRANSPORTE DO ESCOLAR - PNATE		155.000,00		
1714.53.0.1	TRANSF.PROG.NAC.TRANSP.ESCOLAR-PNATE-PRINCIPAL	1.553.01.999.000	155.000,00		
1714.54.0.0	TRANSF PROGRAMA NACIONAL INCLUSÃO JOVENS-PROJOVEM		47.088,41		
1714.54.1.0	TRANSF PROGRAMA NAC.INCLUSÃO JOVENS-PROJOVEM URBANO		23.544,20		
1714.54.1.1	TRANSF Progr.-PROJOVEM URBANO-PRINCIPAL	1.569.01.999.000	23.544,20		
1714.54.2.0	TRANSF PROGRAMA NAC.INCLUSÃO JOVENS-PROJOVEM CAMPO		23.544,21		
1714.54.2.1	TRANSF Progr.-PROJOVEM CAMPO-PRINCIPAL	1.569.01.999.000	23.544,21		
1714.55.0.0	TRANSFERÊNCIAS PROGRAMA BRASIL ALFABETIZADO-PBA		23.544,21		
1714.55.0.1	TRANSF. PROG.BRASIL ALFABETIZADO-PBA-PRINCIPAL	1.569.01.999.000	23.544,21		
1714.56.0.0	TRANSF.PROGR.EDUCAÇÃO DE JOVENS E ADULTOS - PEJA		23.544,21		
1714.56.0.1	TRANSF.PROGR-JOVENS ADULTOS-PEJA-PRINCIPAL	1.569.01.999.000	23.544,21		
1714.99.0.0	OUTRAS TRANSF.DIRETAS FUNDO NACIONAL DESENV.EDUCAÇÃO-FNDE		214.539,92		
1714.99.0.1	OUTRAS TRANSF. FNDE- PRINCIPAL	1.569.01.999.000	214.539,92		
1715.00.0.0	TRANSFERÊNCIAS COMPLEMENTAÇÃO DA UNIÃO -FUNDEB		17.527.950,41		
1715.50.0.0	TRANSFERÊNCIAS COMPLEMENTAÇÃO UNIÃO FUNDEB-VAAT		13.135.475,79		
1715.50.0.1	TRANSF.COMP.UNIÃO FUNDEB-VAAT-PRINCIPAL	1.542.09.999.000	13.135.475,79		
1715.51.0.0	TRANSFERÊNCIAS COMPLEMENTAÇÃO UNIÃO FUNDEB-VAAF		4.117.694,62		
1715.51.0.1	TRANSF.COMP.UNIÃO FUNDEB-VAAF-PRINCIPAL	1.541.09.999.000	4.117.694,62		
1715.52.0.0	TRANSFERÊNCIAS COMPLEMENTAÇÃO UNIÃO FUNDEB-VAAR		274.780,00		
1715.52.0.1	TRANSF.COMP.UNIÃO FUNDEB-VAAR-PRINCIPAL	1.543.09.999.000	274.780,00		
1716.00.0.0	TRANSF.RECURSOS FUNDO NACIONAL ASSISTÊNCIA SOCIAL-FNAS		635.000,00		
1716.50.0.0	TRANSF.RECURSOS FUNDO NACIONAL ASSISTÊNCIA SOCIAL-FNAS		635.000,00		

PREFEITURA MUN DE JOCA MARQUES

AV. EDILBERTO MARQUES, nº 620 - CNPJ:01612677/0001-43

Anexo 02

Página 4

Orçamento Programa - Exercício de 2026

RECEITAS SEGUNDO AS CATEGORIAS ECONOMICAS

Código	Especificação	F.R.-C.A.	Desdobramento	SubCategoria Fonte	Categoria Econômica
1716.50.0.1	TRANSF.RECUR.-FNAS-PRINCIPAL	1.660.04.999.000	635.000,00		
1717.00.0.0	TRANSFERÊNCIAS DE CONVÊNIOS DA UNIÃO E DE SUAS ENTIDADES		4.440.075,18		
1717.50.0.0	TRANSF.CONVÊNIOS UNIÃO SISTEMA ÚNICO SAÚDE-SUS		38.276,92		
1717.50.0.1	TRANSF.CONV.UNIÃO-SUS-PRINCIPAL	1.631.02.999.000	38.276,92		
1717.51.0.0	TRANSF.CONVÊNIOS UNIÃO PROGRAMAS DE EDUCAÇÃO		23.335,33		
1717.51.0.1	TRANSF.CONV.UNIÃO- PROGR.EDUC.-PRINCIPAL	1.575.01.999.000	23.335,33		
1717.52.0.0	TRANSF.CONVÊNIOS UNIÃO PROGRAMAS ASSISTENCIA SOCIAL		175.851,39		
1717.52.0.1	TRANSF.CONV.UNIÃO PROGR.ASSIST.SOCIAL-PRINCIPAL	1.665.04.999.000	175.851,39		
1717.54.0.0	TRANSF.CONV.UNIÃO PROGRAMAS SANEAMENTO BÁSICO		95.692,17		
1717.54.0.1	TRANSF.CONV.UNIÃO PROGR.SANEAM.BÁSICO-PRINCIPAL	1.700.05.999.000	95.692,17		
1717.99.0.0	OUTRAS TRANSF.CONVÊNIOS UNIÃO ENTIDADES		4.106.919,37		
1717.99.0.1	OUTRAS TRANSF.CONV.UNIÃO ENTIDADES-PRINCIPAL	1.500.00.999.000	3.471.706,98		
1717.99.0.1	OUTRAS TRANSF.CONV.UNIÃO ENTIDADES-PRINCIPAL	1.700.05.999.000	36.989,08		
1717.99.0.1	OUTRAS TRANSF.CONV.UNIÃO ENTIDADES-PRINCIPAL	1.700.05.999.000	423.323,44		
1717.99.0.1	OUTRAS TRANSF.CONV.UNIÃO ENTIDADES-PRINCIPAL	1.749.02.999.000	100.156,34		
1717.99.0.1	OUTRAS TRANSF.CONV.UNIÃO ENTIDADES-PRINCIPAL	1.899.05.999.000	74.743,53		
1719.00.0.0	OUTRAS TRANSFERÊNCIAS RECURSOS UNIÃO E DE SUAS ENTIDADES		185.177,72		
1719.60.0.0	TRANSFERÊNCIAS ALDIR BLANC LEI Nº 14.399/2022		82.000,00		
1719.60.0.1	TRANSF.ALDIR BLANC LEI Nº 14.399/2022-PRINCIPAL	1.719.05.999.000	82.000,00		
1719.99.0.0	OUTRAS TRANSF.RECURSOS UNIÃO ENTIDADES		103.177,72		
1719.99.0.1	OUTRAS TRANSF.RECUR.UNIÃO ENTID.-PRINCIPAL	1.500.00.999.000	1.977,72		
1719.99.0.1	OUTRAS TRANSF.RECUR.UNIÃO ENTID.-PRINCIPAL	1.715.00.999.000	50.600,00		
1719.99.0.1	OUTRAS TRANSF.RECUR.UNIÃO ENTID.-PRINCIPAL	1.716.00.999.000	50.600,00		
1720.00.0.0	TRANSFERÊNCIAS ESTADOS DISTRITO FEDERAL E DE SUAS ENTIDADES			3.000.136,43	
1721.00.0.0	PARTICIPAÇÃO NA RECEITA DOS ESTADOS E DISTRITO FEDERAL		629.212,80		
1721.50.0.0	COTA-PARTE DO ICMS		534.251,15		
1721.50.0.1	COTA-PARTE DO ICMS - PRINCIPAL	1.500.00.999.000	534.251,15		
1721.51.0.0	COTA-PARTE DO IPVA		44.498,56		
1721.51.0.1	COTA-PARTE DO IPVA - PRINCIPAL	1.500.00.999.000	44.498,56		
1721.52.0.0	COTA-PARTE DO IPI - MUNICÍPIOS		941,77		
1721.52.0.1	COTA-PARTE DO IPI - MUNICÍPIOS - PRINCIPAL	1.500.00.999.000	941,77		
1721.53.0.0	COTA-PARTE CONTRIBUIÇÃO INTERVENÇÃO DOMÍNIO ECONÔMICO		49.521,32		
1721.53.0.1	COTA-PARTE-CIDE-PRINCIPAL	1.750.05.999.000	49.521,32		
1723.00.0.0	TRANSFERÊNCIAS RECURSOS SISTEMA ÚNICO SAÚDE - SUS		775.064,27		
1723.50.0.0	TRANSFERÊNCIAS RECURSOS SISTEMA ÚNICO SAÚDE - SUS		775.064,27		
1723.50.0.1	TRANSF.RECURSOS-SUS-PRINCIPAL	1.604.02.999.000	775.064,27		
1724.00.0.0	TRANSF.CONVÊNIOS ESTADOS E DF ENTIDADES		824.678,71		
1724.50.0.0	TRANSF.CONV.ESTADOS E DF PARA SUS		736.984,58		
1724.50.0.1	TRANSF.CONV.ESTADOS E DF PARA SUS-PRINCIPAL	1.621.02.999.000	200.000,00		
1724.50.0.1	TRANSF.CONV.ESTADOS E DF PARA SUS-PRINCIPAL	1.621.02.999.000	470.000,00		
1724.50.0.1	TRANSF.CONV.ESTADOS E DF PARA SUS-PRINCIPAL	1.631.02.999.000	66.984,58		
1724.51.0.0	TRANSF. CONVÊNIOS ESTADOS PROGRAMA EDUCAÇÃO		14.462,09		
1724.51.0.1	TRANSF.CONV.ESTADOS PROGR.EDUCAÇÃO-PRINCIPAL	1.575.01.999.000	14.462,09		
1724.99.0.0	OUTRAS TRANSF.CONV.ESTADOS E DF E ENTIDADES		73.232,04		
1724.99.0.1	OUTRAS TRANSF.CONV.EST.E DF E ENTID.-PRINCIPAL	1.669.04.999.000	45.000,00		
1724.99.0.1	OUTRAS TRANSF.CONV.EST.E DF E ENTID.-PRINCIPAL	1.701.05.999.000	28.232,04		
1729.00.0.0	OUTRAS TRANSFERÊNCIAS DOS ESTADOS E DISTRITO FEDERAL		771.180,65		
1729.51.0.0	TRANSFERÊNCIAS DE ESTADOS DESTINADAS À ASSISTÊNCIA SOCIAL		137.500,00		
1729.51.0.1	TRANSF.ESTADOS ASSIST.SOCIAL-PRINCIPAL	1.661.05.999.000	137.500,00		
1729.52.0.0	TRANSF.RECURSOS PROGRAMAS DE EDUCAÇÃO		256.520,00		
1729.52.0.1	TRANSF.RECURSOS PROGR.EDUCAÇÃO-PRINCIPAL	1.576.01.999.000	256.520,00		
1729.99.0.0	OUTRAS TRANSFERÊNCIAS DOS ESTADOS E DF		377.160,65		
1729.99.0.1	OUTRAS TRANSF. ESTADOS E DF-PRINCIPAL	1.599.01.999.000	204.049,80		
1729.99.0.1	OUTRAS TRANSF. ESTADOS E DF-PRINCIPAL	1.701.05.999.000	173.110,85		
1750.00.0.0	TRANSFERÊNCIAS DE OUTRAS INSTITUIÇÕES			12.586.980,48	

## PREFEITURA MUN DE JOCA MARQUES

AV. EDILBERTO MARQUES, nº 620 - CNPJ:01612677/0001-43

Anexo 02

Página 5

Orçamento Programa - Exercício de 2026

## RECEITAS SEGUNDO AS CATEGORIAS ECONOMICAS

Código	Especificação	F.R.-C.A.	Desdobramento	SubCategoria Fonte	Categoria Econômica
1751.00.0.0	PÚBLICAS				
1751.50.0.0	TRANSF.RECURSOS FUNDO MANUTENÇÃO DESENVOL.EDUCAÇÃO-FUNDEB		12.586.980,48		
1751.50.0.1	TRANSF.RECURSOS FUNDEB-PRINCIPAL	1.540.09.999.000	12.586.980,48		
1790.00.0.0	DEMAIS TRANSFERÊNCIAS CORRENTES			63.000,00	
1791.00.0.0	TRANSFERÊNCIAS DE PESSOAS FÍSICAS		63.000,00		
1791.01.0.0	TRANSFERÊNCIAS PESSOAS FÍSICAS ÓRGÃOS ENTIDADES UNIÃO		63.000,00		
1791.01.0.1	TRANSF.PESS.FIS.ÓRGÃOS ENTID.UNIÃO-PRINCIPAL	1.669.04.999.000	63.000,00		
1900.00.0.0	OUTRAS RECEITAS CORRENTES			1.202.323,51	
1990.00.0.0	DEMAIS RECEITAS CORRENTES			1.202.323,51	
1999.00.0.0	OUTRAS RECEITAS CORRENTES		1.202.323,51		
1999.99.0.0	OUTRAS RECEITAS		1.202.323,51		
1999.99.2.0	OUTRAS REC.NÃO ARREC.NÃO PROJETADAS RFB-PRIMÁRIAS		1.202.323,51		
1999.99.2.1	OUTRAS REC.NÃO ARREC.NÃO PROJ.RFB-PRIMÁRIAS-PRINCIPAL	1.500.00.999.000	1.202.323,51		
2000.00.0.0	RECEITAS DE CAPITAL				11.627.977,47
2100.00.0.0	OPERAÇÕES DE CRÉDITO			556.961,41	
2110.00.0.0	OPERAÇÕES DE CRÉDITO – MERCADO INTERNO			556.961,41	
2119.00.0.0	OUTRAS OPERAÇÕES DE CRÉDITO – MERCADO INTERNO		556.961,41		
2119.99.0.0	OUTRAS OPERAÇÕES DE CRÉDITO – MERCADO INTERNO		556.961,41		
2119.99.0.1	OUTRAS OP.CRÉDITO-MERCADO INTERNO-PRINCIPAL	1.574.01.999.000	78.480,72		
2119.99.0.1	OUTRAS OP.CRÉDITO-MERCADO INTERNO-PRINCIPAL	1.634.02.999.000	78.480,69		
2119.99.0.1	OUTRAS OP.CRÉDITO-MERCADO INTERNO-PRINCIPAL	1.754.05.999.000	400.000,00		
2200.00.0.0	ALIENAÇÃO DE BENS			100.000,00	
2210.00.0.0	ALIENAÇÃO DE BENS MÓVEIS			50.000,00	
2213.00.0.0	ALIENAÇÃO DE BENS MÓVEIS E SEMOVENTES		50.000,00		
2213.01.0.0	ALIENAÇÃO DE BENS MÓVEIS E SEMOVENTES		50.000,00		
2213.01.0.1	ALIEN.BENS MÓVEIS E SEMOVENTES-PRINCIPAL	1.755.05.999.000	50.000,00		
2220.00.0.0	ALIENAÇÃO DE BENS IMÓVEIS			50.000,00	
2221.00.0.0	ALIENAÇÃO DE BENS IMÓVEIS		50.000,00		
2221.01.0.0	ALIENAÇÃO DE BENS IMÓVEIS		50.000,00		
2221.01.0.1	ALIENAÇÃO DE BENS IMÓVEIS – PRINCIPAL	1.755.05.999.000	50.000,00		
2400.00.0.0	TRANSFERÊNCIAS DE CAPITAL			10.872.130,39	
2410.00.0.0	TRANSFERÊNCIAS DA UNIÃO E DE SUAS ENTIDADES			10.305.088,62	
2411.00.0.0	TRANSFERÊNCIAS DE RECURSOS DO SISTEMA ÚNICO DE SAÚDE – SUS		800.000,00		
2411.50.0.0	TRANSF.RECURSOS-SUS-FUNDO A FUNDO – BLOCO DE MANUTENÇÃO		800.000,00		
2411.50.1.0	TRANSF.RECUR.-SUS-BLOCO MANUTENÇÃO-ATENÇÃO PRIMÁRIA		800.000,00		
2411.50.1.1	TRANSF.-SUS-BLOCO MANUT.ATEN.PRIMÁRIA-PRINCIPAL	1.600.02.999.000	800.000,00		
2412.00.0.0	TRANSF.RECUR.FUNDO NACIONAL DESENVOLVIMENTO EDUCAÇÃO-FNDE		456.961,39		
2412.50.0.0	TRANSF.RECUR. PROGRAMAS EDUCAÇÃO		456.961,39		
2412.50.1.0	TRANSF.PROGR.TRANSF.ESC.ED.BÁSICA-CAMINHO ESCOLA		456.961,39		
2412.50.1.1	TRANSF.PROGR.TRANSF.ESC.ED.BÁS.-CAMINHO ESCOLA-PRINCIPAL	1.569.01.999.000	456.961,39		
2414.00.0.0	TRANSFERÊNCIAS DE CONVÊNIOS DA UNIÃO E DE SUAS ENTIDADES		8.860.755,48		
2414.50.0.0	TRANSF. CONVÊNIOS UNIÃO PARA O SUS		128.252,39		
2414.50.0.1	TRANSF. CONV. UNIÃO PARA O SUS-PRINCIPAL	1.631.02.999.000	128.252,39		
2414.51.0.0	TRANSF. CONVÊNIOS UNIÃO PROGRAMAS EDUCAÇÃO		8.124.428,62		
2414.51.0.1	TRANSF. CONV. UNIÃO Progr. EDUCAÇÃO-PRINCIPAL	1.570.01.999.000	7.924.302,86		
2414.51.0.1	TRANSF. CONV. UNIÃO Progr. EDUCAÇÃO-PRINCIPAL	1.575.01.999.000	200.125,76		
2414.52.0.0	TRANSF. CONVÊNIOS UNIÃO PROGRAMAS DE SANEAMENTO BÁSICO		164.809,46		
2414.52.0.1	TRANSF. CONV. UNIÃO Progr. SANEAM. BÁSICO-PRINCIPAL	1.700.05.999.000	164.809,46		
2414.53.0.0	TRANSF. CONVÊNIOS UNIÃO PROGRAMAS MEIO AMBIENTE		136.142,15		
2414.53.0.1	TRANSF. CONV. UNIÃO Progr. MEIO AMBIENTE-PRINCIPAL	1.700.05.999.000	136.142,15		
2414.54.0.0	TRANSF. CONVÊNIOS UNIÃO PROGRAMAS INFRAESTRUTURA TRANSPORTE		136.142,14		
2414.54.0.1	TRANSF. CONV. UNIÃO Progr. INFRA. TRANSP. -PRINCIPAL	1.700.05.999.000	136.142,14		
	OUTRAS TRANSFERÊNCIAS CONVÊNIOS UNIÃO E DE				

**PREFEITURA MUN DE JOCA MARQUES**

AV. EDILBERTO MARQUES, nº 620 - CNPJ:01612677/0001-43

Anexo 02

Página 6

Orçamento Programa - Exercício de 2026

**RECEITAS SEGUNDO AS CATEGORIAS ECONOMICAS**

Código	Especificação	F.R.-C.A.	Desdobramento	SubCategoria Fonte	Categoria Econômica
2414.99.0.0	SUAS ENTIDADES		170.980,72		
2414.99.0.1	OUTRAS TRANSF.CONV.UNIÃO SUAS ENTID.-PRINCIPAL	1.700.05.999.000	170.980,72		
2419.00.0.0	OUTRAS TRANSF. RECURSOS UNIÃO E DE SUAS ENTIDADES		187.371,75		
2419.51.0.0	TRANSFERÊNCIA ESPECIAL DA UNIÃO		187.371,75		
2419.51.0.1	TRANSF.ESPECIAL UNIÃO-PRINCIPAL	1.706.05.999.000	187.371,75		
2420.00.0.0	TRANSF.ESTADOS E DO DISTRITO FEDERAL E DE SUAS ENTIDADES			567.041,77	
2422.00.0.0	TRANSF.CONVÊNIO ESTADOS E DF E DE SUAS ENTIDADES		387.041,77		
2422.50.0.0	TRANSFERÊNCIAS CONVÊNIO ESTADOS PARA SUS		80.109,91		
2422.50.0.1	TRANSF.CONV.ESTADOS PARA SUS-PRINCIPAL	1.631.02.999.000	80.109,91		
2422.51.0.0	TRANSFERÊNCIAS DE CONVÊNIO DOS ESTADOS DESTINADAS A PROGRAM		19.138,46		
2422.51.0.1	TRANSF.CONV.ESTADOS	1.575.01.999.000	19.138,46		
2422.52.0.0	TRANSFERÊNCIAS CONVÊNIO ESTADOS SANEAMENTO BÁSICO		79.996,17		
2422.52.0.1	TRANSF.CONV.ESTADOS	1.701.05.999.000	79.996,17		
2422.53.0.0	PROGR.SANEAM.BÁSICO-PRINCIPAL				
2422.53.0.1	TRANSFERÊNCIAS CONVÊNIO ESTADOS PROGRAMAS DE MEIO AMBIENTE		87.266,17		
2422.53.0.1	TRANSF.CONV.ESTADOS PROGR.MEIO AMBIENTE-PRINCIPAL	1.701.05.999.000	87.266,17		
2422.54.0.0	TRANSF.CONVÊNIO ESTADOS		120.531,06		
2422.54.0.1	PROGR.INFRAESTRUTURA TRANSPORTE				
2422.54.0.1	TRANSF.CONV.ESTADOS	1.701.05.999.000	120.531,06		
2429.00.0.0	PROGR.INFRAEST.TRANSP.-PRINCIPAL				
2429.00.0.0	OUTRAS TRANSFERÊNCIAS DE RECURSOS DOS ESTADOS		180.000,00		
2429.99.0.0	OUTRAS TRANSFERÊNCIAS DE RECURSOS DOS ESTADOS		180.000,00		
2429.99.0.1	OUTRAS TRANSF.RECURSOS ESTADOS-PRINCIPAL	1.710.05.999.000	180.000,00		
2900.00.0.0	OUTRAS RECEITAS DE CAPITAL			98.885,67	
2990.00.0.0	DEMAIS RECEITAS DE CAPITAL			98.885,67	
2999.00.0.0	OUTRAS RECEITAS DE CAPITAL		98.885,67		
2999.99.0.0	OUTRAS RECEITAS DE CAPITAL		98.885,67		
2999.99.0.1	OUTRAS RECEITAS DE CAPITAL - PRINCIPAL	1.700.05.999.000	98.885,67		
9000.00.0.0	(R) DEDUÇÕES DA RECEITA				-2.939.068,86
9500.00.0.0	(R) DEDUÇÕES DO FUNDEB			-2.939.068,86	
9510.00.0.0	(R) DEDUÇÕES DO FUNDEB		-2.939.068,86		
9510.00.0.0	(R) DEDUÇÕES DO FUNDEB			-2.939.068,86	
9510.00.0.0	(R) DEDUÇÕES DO FUNDEB	1.500.00.999.000	-2.939.068,86		
<b>Total das Receitas (exceto Intra-Orçamentárias)</b>					<b>75.437.698,36</b>

**TOTALIZAÇÃO DAS RECEITAS POR CATEGORIA ECONOMICA**

RECEITA CORRENTE

63.809.720,89

RECEITA DE CAPITAL

11.627.977,47

Total Geral das Receitas

75.437.698,36

## PREFEITURA MUN DE JOCA MARQUES

AV. EDILBERTO MARQUES, nº 620 - CNPJ:01612677/0001-43

Orçamento Programa - Exercício de 2026

Anexo 02

Página 1

## NATUREZA DA DESPESA - CONSOLIDAÇÃO GERAL

Código	Especificação	Elemento	Modalidade	Grupo	Categoria Económica
30.00.00	DESPESAS CORRENTES				59.285.980,37
31.00.00	PESSOAL E ENCARGOS SOCIAIS			31.752.366,08	
31.90.00	APLICAÇÕES DIRETAS		31.752.366,08		
31.90.04	CONTRATAÇÃO POR TEMPO DETERMINADO	3.946.531,74			
31.90.11	VENCIMENTOS E VANTAGENS FIXAS - PESSOAL CIVIL	23.052.854,53			
31.90.13	OBRIGAÇÕES PATRONAIS	4.323.096,83			
31.90.16	OUTRAS DESPESAS VARIÁVEIS - PESSOAL CIVIL	104.853,84			
31.90.91	SENTENÇAS JUDICIAIS	139.835,37			
31.90.92	DESPESAS DE EXERCÍCIOS ANTERIORES	182.054,55			
31.90.94	INDENIZAÇÕES E RESTITUIÇÕES TRABALHISTAS	3.139,22			
32.00.00	JUROS E ENCARGOS DA DÍVIDA			9.716,68	
32.90.00	APLICAÇÕES DIRETAS		9.716,68		
32.90.21	JUROS SOBRE A DÍVIDA POR CONTRATO	5.888,96			
32.90.22	OUTROS ENCARGOS SOBRE A DÍVIDA POR CONTRATO	1.913,86			
32.90.25	ENCARGOS SOBRE OPERAÇÕES DE CRÉDITO POR ANTECIPAÇÃO DA RF	1.913,86			
33.00.00	OUTRAS DESPESAS CORRENTES			27.523.897,61	
33.50.00	TRANSFERÊNCIAS A INSTITUIÇÕES PRIVADAS SEM FINS LUCRATIVOS		111.103,90		
33.50.41	CONTRIBUIÇÕES	102.223,13			
33.50.43	SUBVENÇÕES SOCIAIS	8.880,77			
33.90.00	APLICAÇÕES DIRETAS		27.412.793,71		
33.90.14	DIÁRIAS - CIVIL	314.938,03			
33.90.18	AUXÍLIO FINANCEIRO A ESTUDANTES	1.913,80			
33.90.19	AUXÍLIO FARDAMENTO	1.913,80			
33.90.27	ENCARGOS PELA HONRA DE AVAIS, GARANTIAS, SEGUROS E SIMILARES	2.354,42			
33.90.30	MATERIAL DE CONSUMO	10.070.463,05			
33.90.31	PREMIAÇÕES CULTURAIS, ARTÍSTICAS, CIENTÍFICAS, DESPORTIVAS E	64.844,06			
33.90.32	MATERIAL, BEM OU SERVIÇO PARA DISTRIBUIÇÃO GRATUITA	86.013,45			
33.90.33	PASSAGENS E DESPESAS COM LOCOMOÇÃO	35.911,33			
33.90.35	SERVIÇOS DE CONSULTORIA	625.422,47			
33.90.36	OUTROS SERVIÇOS DE TERCEIROS - PESSOA FÍSICA	9.492.517,80			
33.90.39	OUTROS SERVIÇOS DE TERCEIROS - PESSOA JURÍDICA	5.654.510,15			
33.90.40	SERVIÇOS DE TECNOLOGIA DA INFORMAÇÃO E COMUNICAÇÃO - PJ	57.044,27			
33.90.47	OBRIGAÇÕES TRIBUTÁRIAS E CONTRIBUTIVAS	269.390,57			
33.90.48	OUTROS AUXÍLIOS FINANCEIROS A PESSOAS FÍSICAS	62.182,43			
33.90.91	SENTENÇAS JUDICIAIS	4.784,62			
33.90.92	DESPESAS DE EXERCÍCIOS ANTERIORES	644.428,58			
33.90.93	INDENIZAÇÕES E RESTITUIÇÕES	24.160,88			
40.00.00	DESPESAS DE CAPITAL				15.866.048,28
44.00.00	INVESTIMENTOS			15.253.151,45	
44.90.00	APLICAÇÕES DIRETAS		15.253.151,45		
44.90.30	MATERIAL DE CONSUMO	73.923,46			
44.90.36	OUTROS SERVIÇOS DE TERCEIROS - PESSOA FÍSICA	59.645,39			
44.90.39	OUTROS SERVIÇOS DE TERCEIROS - PESSOA JURÍDICA	34.531,51			
44.90.51	OBRAS E INSTALAÇÕES	11.750.966,09			
44.90.52	EQUIPAMENTOS E MATERIAL PERMANENTE	3.020.434,31			
44.90.61	AQUISIÇÃO DE IMÓVEIS	313.650,69			
46.00.00	AMORTIZAÇÃO DA DÍVIDA			612.896,83	
46.90.00	APLICAÇÕES DIRETAS		612.896,83		
46.90.71	PRINCIPAL DA DÍVIDA CONTRATUAL RESGATADO	612.896,83			
90.00.00	RESERVA DE CONTINGÊNCIA				285.669,71
99.00.00	RESERVA DE CONTINGÊNCIA			285.669,71	
99.99.00	RESERVA DE CONTINGÊNCIA		285.669,71		
99.99.99	RESERVA DE CONTINGÊNCIA	285.669,71			
<b>TOTAL</b>					<b>75.437.698,36</b>

**PREFEITURA MUN DE JOCA MARQUES**

AV. EDILBERTO MARQUES, nº 620 - CNPJ:01612677/0001-43

Orçamento Programa - Exercício de 2026

Anexo 06

Página 1

**PROGRAMA DE TRABALHO**

(Inc.II, § 2º, Art.2º)

**01 PODER LEGISLATIVO**

**01 CÂMARA MUNICIPAL**

Código	Especificação	Operação Especial	Projetos	Atividades	Total
01	Legislativa	9.234,72	202.425,08	1.314.549,00	1.526.208,80
01	031 Ação Legislativa	9.234,72	202.425,08	1.314.549,00	1.526.208,80
01	031 0001 DESENVOLVIMENTO E MODERNIZAÇÃO LEGISLATIVA	9.234,72	202.425,08	1.314.549,00	1.526.208,80
01.031.0001.1001.0000	RESTAURAÇÃO E MANUT DO PREDIO DA CÂMARA MUNICIPAL		128.260,00		128.260,00
01.031.0001.1002.0000	AQUISIÇÃO DE MATERIAL PARA CÂMARA		74.165,08		74.165,08
01.031.0001.2001.0000	MANUTENÇÃO DA CÂMARA MUNICIPAL			1.108.227,40	1.108.227,40
01.031.0001.2071.0000	CONTRIBUIÇÃO A ENTIDADES	9.234,72			9.234,72
01.031.0001.2077.0000	ENCARGOS COM A DIVULGAÇÃO E PUBLICIDADE DA CÂMARA			20.521,60	20.521,60
01.031.0001.2088.0000	DISPÊNDIOS COM ASSESSORIA CONTÁBIL E JURÍDICA DA CÂMARA			185.800,00	185.800,00
<b>TOTAL</b>		<b>9.234,72</b>	<b>202.425,08</b>	<b>1.314.549,00</b>	<b>1.526.208,80</b>

**PREFEITURA MUN DE JOCA MARQUES**

AV. EDILBERTO MARQUES, nº 620 - CNPJ:01612677/0001-43

Orçamento Programa - Exercício de 2026

Anexo 06

Página 2

**PROGRAMA DE TRABALHO**

(Inc.II, § 2º, Art.2º)

**02 PODER EXECUTIVO**

**01 GABINETE DO PREFEITO**

Código	Especificação	Operação Especial	Projetos	Atividades	Total
04	Administração	89.692,22	18.722,51	2.035.930,06	2.144.344,79
04	121 Planejamento e Orçamento	89.692,22	18.722,51	1.871.494,33	1.979.909,06
04	121 0002 PLANEJAMENTO GOVERNAMENTAL	89.692,22	18.722,51	1.871.494,33	1.979.909,06
04.121.0002.1003.0000	AQUISIÇÃO DE MATERIAL PERMANENTES		6.987,19		6.987,19
04.121.0002.1052.0000	AQUISIÇÃO DE VEÍCULOS		11.735,32		11.735,32
04.121.0002.2002.0000	MANUTENÇÃO DO GABINETE DO PREFEITO			1.871.494,33	1.871.494,33
04.121.0002.2076.0000	CONTRIBUIÇÕES E ENTIDADES	89.692,22			89.692,22
04	122 Administração Geral			164.435,73	164.435,73
04	122 0002 PLANEJAMENTO GOVERNAMENTAL			164.435,73	164.435,73
04.122.0002.2003.0000	ENCARGO COM ASSESSORIA JURÍDICA TEC. ADMINISTRATIVA			164.435,73	164.435,73
<b>TOTAL</b>		<b>89.692,22</b>	<b>18.722,51</b>	<b>2.035.930,06</b>	<b>2.144.344,79</b>

**PREFEITURA MUN DE JOCA MARQUES**

AV. EDILBERTO MARQUES, nº 620 - CNPJ:01612677/0001-43

Orçamento Programa - Exercício de 2026

Anexo 06

Página 3

**PROGRAMA DE TRABALHO**

(Inc.II, § 2º, Art.2º)

**02 PODER EXECUTIVO****02 SECRETARIA MUNICIPAL DE ADMINISTRAÇÃO, PLANEJ. E FINANÇAS**

Código	Especificação	Operação Especial	Projetos	Atividades	Total
04	Administração	149.404,61	648.722,47	5.447.133,27	6.245.260,35
04	122 Administração Geral	149.404,61	544.113,24	4.619.388,30	5.312.906,15
04	122 0003 GESTÃO ADMINISTRATIVA	149.404,61	544.113,24	4.357.262,79	5.050.780,64
04.122.0003.1027.0000	AQUISIÇÃO DE MATERIAL PERMANENTE		290.259,43		290.259,43
04.122.0003.1028.0000	AQUISIÇÃO E/OU INDENIZAÇÃO DE IMOVEIS		253.853,81		253.853,81
04.122.0003.2004.0000	MANUTENÇÃO DA SEC. ADM, PLAN E FINANÇAS			4.102.420,90	4.102.420,90
04.122.0003.2007.0000	ENCARGOS COM POSTOS TELEFÔNICOS			11.214,72	11.214,72
04.122.0003.2013.0000	MANUTENÇÃO DA DELEGACIA DE POLÍCIA			4.792,78	4.792,78
04.122.0003.2015.0000	MANUTENÇÃO DOS SERVIÇOS DE TRANSMISSÃO DO SINAL DE TV			33.214,98	33.214,98
04.122.0003.2084.0000	DISPÊNDIOS COM A ELETROBRAS			188.353,66	188.353,66
04.122.0003.2085.0000	ENCARGOS COM TELEFONE			17.265,75	17.265,75
04.122.0003.2136.0000	INDENIZAÇÕES ADMINISTRATIVAS/SENTENÇAS JUDICIAIS	149.404,61			149.404,61
04	122 0004 GESTÃO FINANCEIRA E CONTROLE			262.125,51	262.125,51
04.122.0004.2023.0000	ENCARGOS COM OBRIGAÇÕES PATRONAIS			262.125,51	262.125,51
04	123 Administração Financeira			313.571,47	313.571,47
04	123 0004 GESTÃO FINANCEIRA E CONTROLE			313.571,47	313.571,47
04.123.0004.2020.0000	MANUTENÇÃO DO SETOR DE RH E PESSOAL			14.597,41	14.597,41
04.123.0004.2031.0000	MANUTENÇÃO DOS SERVIÇOS CONTÁBEIS			298.974,06	298.974,06
04	126 Tecnologia da Informação			247.741,54	247.741,54
04	126 0003 GESTÃO ADMINISTRATIVA			247.741,54	247.741,54
04.126.0003.2006.0000	INSTALAÇÃO E MANUTENÇÃO DO SETOR DE INFORMÁTICA			247.741,54	247.741,54
04	605 Abastecimento		56.048,89	239.293,29	295.342,18
04	605 0021 DESENVOLVIMENTO E INFRAESTRUTURA RURAL		56.048,89	239.293,29	295.342,18
04.605.0021.1032.0000	CONST/REF. E AQUIS. DE EQ. PARA CENTRO DE FORM. DA AGRIC. FAMILIAR		19.138,52		19.138,52
04.605.0021.1033.0000	IMPLANTAÇÃO DE UNIDADE DE BEN. DO PEDÚNCULO DO CAJÚ		13.619,80		13.619,80
04.605.0021.1034.0000	IMPLANTAÇÃO DA AGROINDÚSTRIA DE BENEF. DE CAJÚ		13.619,80		13.619,80
04.605.0021.1060.0000	AQUISIÇÃO DE PATRULHA MECANIZADA		9.670,77		9.670,77
04.605.0021.2027.0000	MANUTENÇÃO DO DEPARTAMENTO MUN. DE AGRICULTURA			213.056,13	213.056,13
04.605.0021.2129.0000	APOIO A PROJ. DE DESEN. DO SETOR AGROPECUÁRIO			26.237,16	26.237,16
04	606 Extensão Rural		8.101,15	22.429,81	30.530,96
04	606 0021 DESENVOLVIMENTO E INFRAESTRUTURA RURAL		8.101,15	22.429,81	30.530,96
04.606.0021.1061.0000	AQUISIÇÃO DE TRATOR E IMPLEMENTOS AGRICOLAS		8.101,15		8.101,15
04.606.0021.2130.0000	APOIO A PROJ. DE INFRA-ESTRUTURA E SERV. EM TERRI. RURAIS			22.429,81	22.429,81
04	607 Irrigação			1.569,62	1.569,62
04	607 0021 DESENVOLVIMENTO E INFRAESTRUTURA RURAL			1.569,62	1,569,62
04.607.0021.2021.0000	PROMOÇÃO AO PEQUENO E MÉDIO PRODUTOR			1,569,62	1,569,62
04	608 Promoção da Produção Agropecuária		40.459,19	3.139,24	43.598,43

**PREFEITURA MUN DE JOCA MARQUES**

AV. EDILBERTO MARQUES, nº 620 - CNPJ:01612677/0001-43

Orçamento Programa - Exercício de 2026  
Anexo 06  
Página 4

**PROGRAMA DE TRABALHO**

(Inc.II, § 2º, Art.2º)

02 PODER EXECUTIVO					
02 SECRETARIA MUNICIPAL DE ADMINISTRAÇÃO, PLANEJ. E FINANÇAS					
Código	Especificação	Operação Especial	Projetos	Atividades	Total
04 608 0021	DESENVOLVIMENTO E INFRAESTRUTURA RURAL		40.459,19	3.139,24	43.598,43
04.608.0021.1022.0000	MANUTENÇÃO DA CASA DE FARINHA		8.880,74		8.880,74
04.608.0021.1059.0000	AÇÕES DE FORTALECIMENTO DA PISCULTURA		31.578,45		31.578,45
04.608.0021.2026.0000	APOIO A PRODUÇÃO AGRÍCOLA DAS HORTAS COMUNITÁRIAS			3.139,24	3.139,24
28	Encargos Especiais	578.903,50		314.670,20	893.573,70
28 843	Serviço da Dívida Interna	307.943,31		314.670,20	622.613,51
28 843 0003	GESTÃO ADMINISTRATIVA	307.943,31		314.670,20	622.613,51
28.843.0003.2022.0000	ENCARGOS E SERVIÇOS DA DÍVIDA INTERNA	307.943,31			307.943,31
28.843.0003.2084.0000	DISPÊNDIOS COM A ELETROBRAS			314.670,20	314.670,20
28 846	Outros Encargos Especiais	270.960,19			270.960,19
28 846 0003	GESTÃO ADMINISTRATIVA	270.960,19			270.960,19
28.846.0003.2025.0000	PROG. DE FORM. DO PATRIMÍNIO DO SERVIDOR PÚBLICO- PASEP	270.960,19			270.960,19
<b>TOTAL</b>		<b>728.308,11</b>	<b>648.722,47</b>	<b>5.761.803,47</b>	<b>7.138.834,05</b>

**PREFEITURA MUN DE JOCA MARQUES**

AV. EDILBERTO MARQUES, nº 620 - CNPJ:01612677/0001-43

Orçamento Programa - Exercício de 2026  
Anexo 06  
Página 5

**PROGRAMA DE TRABALHO**

(Inc.II, § 2º, Art.2º)

02 PODER EXECUTIVO					
03 SECRETARIA MUNICIPAL DE GOVERNO					
Código	Especificação	Operação Especial	Projetos	Atividades	Total
04	Administração		3.139,24	61.528,88	64.668,12
04 122	Administração Geral		3.139,24	61.528,88	64.668,12
04 122 0002	PLANEJAMENTO GOVERNAMENTAL		3.139,24	61.528,88	64.668,12
04.122.0002.1065.0000	CONST. REFORMAS E AQUISIÇÃO DE EQUIPAMENTOS		3.139,24		3.139,24
04.122.0002.2140.0000	MANUTENÇÃO DA SECRETARIA DE GOVERNO			61.528,88	61.528,88
<b>TOTAL</b>		<b>0,00</b>	<b>3.139,24</b>	<b>61.528,88</b>	<b>64.668,12</b>

**PREFEITURA MUN DE JOCA MARQUES**

AV. EDILBERTO MARQUES, nº 620 - CNPJ:01612677/0001-43

Orçamento Programa - Exercício de 2026  
Anexo 06  
Página 6

**PROGRAMA DE TRABALHO**

(Inc.II, § 2º, Art.2º)

02 PODER EXECUTIVO					
04 CONTROLADORIA GERAL DO MUNICÍPIO- CGM					
Código	Especificação	Operação Especial	Projetos	Atividades	Total
04	Administração			57.463,00	57.463,00
04 124	Controle Interno			57.463,00	57.463,00
04 124 0004	GESTÃO FINANCEIRA E CONTROLE			57.463,00	57.463,00
04.124.0004.2078.0000	MANUTENÇÃO DA CONTROLADORIA GERAL DO MUNICÍPIO			57.463,00	57.463,00
<b>TOTAL</b>		<b>0,00</b>	<b>0,00</b>	<b>57.463,00</b>	<b>57.463,00</b>

**PREFEITURA MUN DE JOCA MARQUES**

AV. EDILBERTO MARQUES, nº 620 - CNPJ:01612677/0001-43

Orçamento Programa - Exercício de 2026

Anexo 06

Página 7

**PROGRAMA DE TRABALHO**

(Inc.II, § 2º, Art.2º)

02 PODER EXECUTIVO					
05 SECRETARIA MUNICIPAL DE EDUCAÇÃO					
Código	Especificação	Operação Especial	Projetos	Atividades	Total
12	Educação		8.669.706,74	5.199.889,38	13.869.596,12
12	122 Administração Geral			78.480,69	78.480,69
12	122 0005 DESENVOLVIMENTO E QUALIDADE DE ENSINO			78.480,69	78.480,69
12.122.0005.2014.0000	MANUTENÇÃO DOS SERVIÇOS CONTÁBEIS			78.480,69	78.480,69
12	361 Ensino Fundamental		8.557.244,94	4.842.003,44	13.399.248,38
12	361 0005 DESENVOLVIMENTO E QUALIDADE DE ENSINO		37.670,74	4.202.446,81	4.240.117,55
12.361.0005.1014.0000	CONSTRUÇÃO, REFORMA E AMPLIAÇÃO DE UNIDADES ESCOLARES		37.670,74		37.670,74
12.361.0005.2033.0000	ADMINISTRAÇÃO DO ENSINO FUNDAMENTAL			2.727.639,87	2.727.639,87
12.361.0005.2034.0000	MANUTENÇÃO DO PROGRAMA - PNAE			337.848,07	337.848,07
12.361.0005.2045.0000	MANUTENÇÃO DE ENSINO ESPECIAL E EXCEPCIONAL			6.278,48	6.278,48
12.361.0005.2083.0000	MANUTENÇÃO DO PROG. "DINHEIRO DIRETO NA ESCOLA"			18.123,49	18.123,49
12.361.0005.2110.0000	MANUTENÇÃO DO PROGRAMA - QSE			1.112.556,90	1.112.556,90
12	361 0006 ENSINO FUNDAMENTAL		8.519.574,20	639.556,63	9.159.130,83
12.361.0006.1007.0000	CONSTRUÇÃO E RECUPERAÇÃO DE UNIDADE ESCOLAR E QUADRAS		89.114,86		89.114,86
12.361.0006.1008.0000	AQUISIÇÃO DE EQUIPAMENTO PARA UNIDADES ESCOLARES		45.518,78		45.518,78
12.361.0006.1012.0000	AQUISIÇÃO DE VEÍCULO PARA EDUCAÇÃO		371.025,03		371.025,03
12.361.0006.1013.0000	AQUISIÇÃO E/OU INDENIZAÇÕES DE IMOVEIS		9.569,24		9.569,24
12.361.0006.2037.0000	MANUTENÇÃO DO PROGRAMA TRANSPORTE ESCOLAR - PNATE / PROETE			379.209,03	379.209,03
12.361.0006.2038.0000	FORNECIMENTO DE BOLSAS DE ESTUDOS			3.827,60	3.827,60
12.361.0006.2046.0000	ENCARGOS COM PESSOAL DO MAGISTÉRIO- 70%			256.520,00	256.520,00
12.361.0006.2154.0000	Construção de Escola Tempo Integral - ETI		8.004.346,29		8.004.346,29
12	365 Educação Infantil		112.461,80	235.861,01	348.322,81
12	365 0007 ENSINO INFANTIL		112.461,80	235.861,01	348.322,81
12.365.0007.1010.0000	CONSTRUÇÃO E RECUPERAÇÃO DE CRECHES		67.885,84		67.885,84
12.365.0007.1011.0000	AQUISIÇÃO E MATERIAL PERMANENTE ENSINO INFANTIL		44.575,96		44.575,96
12.365.0007.2036.0000	MANUTENÇÃO DO ENSINO INFANTIL - CRECHE			163.531,31	163.531,31
12.365.0007.2039.0000	MANUTENÇÃO DO ENSINO INFANTIL- PRÉ-ESCOLA			72.329,70	72.329,70
12	366 Educação de Jovens e Adultos			43.544,24	43.544,24
12	366 0008 EDUCAÇÃO DE JOVENS E ADULTOS			43.544,24	43.544,24
12.366.0008.2137.0000	MANUTENÇÃO DO PROG. BRASIL ALFABETIZADO- BRALF			23.544,24	23.544,24
12.366.0008.2142.0000	MANUTENÇÃO DA MERENDA ESCOLAR - EJA			20.000,00	20.000,00
<b>TOTAL</b>		0,00	8.669.706,74	5.199.889,38	13.869.596,12

**PREFEITURA MUN DE JOCA MARQUES**

AV. EDILBERTO MARQUES, nº 620 - CNPJ:01612677/0001-43

Orçamento Programa - Exercício de 2026

Anexo 06

Página 8

**PROGRAMA DE TRABALHO**

(Inc. II, § 2º, Art. 2º)

02 PODER EXECUTIVO					
06 FUNDO DE MANUTENÇÃO E DESEN. DA EDUCAÇÃO BÁSICA - FUNDEB					
Código	Especificação	Operação Especial	Projetos	Atividades	T o t a l
12	Educação		2.116.637,90	28.198.292,99	30.314.930,89
12	361 Ensino Fundamental		616.637,90	19.000.077,12	19.616.715,02
12	361 0005 DESENVOLVIMENTO E QUALIDADE DE ENSINO		500.000,00	632.572,46	1.132.572,46
12.361.0005.1014.0000	CONSTRUÇÃO, REFORMA E AMPLIAÇÃO DE UNIDADES ESCOLARES		500.000,00		500.000,00
12.361.0005.2048.0000	CONSERVAÇÃO E MANUT. DE UNIDADES ESCOLARES			76.187,82	76.187,82
12.361.0005.2050.0000	TREINAMENTOS E QUALIFICAÇÃO DE PROFESSORES			7.848,07	7.848,07
12.361.0005.2053.0000	MANUTENÇÃO, AQUIS. E CONSERVAÇÃO DE VEÍCULOS			548.536,57	548.536,57
12	361 0006 ENSINO FUNDAMENTAL		116.637,90	18.367.504,66	18.484.142,56
12.361.0006.1014.0000	CONSTRUÇÃO, REFORMA E AMPLIAÇÃO DE UNIDADES ESCOLARES		10.987,29		10.987,29
12.361.0006.1037.0000	AQUISIÇÃO DE EQUIPAMENTOS PARA UNIDADES ESCOLARES		105.650,61		105.650,61
12.361.0006.2046.0000	ENCARGOS COM PESSOAL DO MAGISTÉRIO- 70%			15.309.113,38	15.309.113,38
12.361.0006.2047.0000	ENCARGOS COM PESSOAL ADMINISTRATIVO- 30%			654.482,54	654.482,54
12.361.0006.2049.0000	OUTRAS DESPESAS DE CUSTEIOS- 30%			2.403.908,74	2.403.908,74
12	365 Educação Infantil		1.500.000,00	9.141.683,39	10.641.683,39
12	365 0005 DESENVOLVIMENTO E QUALIDADE DE ENSINO		1.000.000,00		1.000.000,00
12.365.0005.1014.0000	CONSTRUÇÃO, REFORMA E AMPLIAÇÃO DE UNIDADES ESCOLARES		1.000.000,00		1.000.000,00
12	365 0007 ENSINO INFANTIL		500.000,00	9.141.683,39	9.641.683,39
12.365.0007.1037.0000	AQUISIÇÃO DE EQUIPAMENTOS PARA UNIDADES ESCOLARES		500.000,00		500.000,00
12.365.0007.2111.0000	MANUTENÇÃO E ENCARGOS DO ENSINO INFANTIL 30%			2.757.444,11	2.757.444,11
12.365.0007.2112.0000	ENCARGOS COM O PESSOAL DO MAGISTÉRIO ENSINO INFANTIL- 70%			6.082.325,57	6.082.325,57
12.365.0007.2119.0000	CONTRUIR, AMPLIAR, REST. E EQUIPAR CRECHES 30%			6.278,44	6.278,44
12.365.0007.2120.0000	CONTRUIR, AMPLIAR, REST. E EQUIPAR ESC. DO ENS. MÉDIO 30%			10.679,72	10.679,72
12.365.0007.2121.0000	MANUTENÇÃO E ENCARGOS COM PRÉ-ESCOLAR 30%			263.759,41	263.759,41
12.365.0007.2122.0000	ENCARGOS COM PESSOAL DO MAGISTÉRIO PRÉ-ESCOLAR 70%			9.417,70	9.417,70
12.365.0007.2123.0000	CONTRUIR, AMPLIAR, REST. E EQUIPAR PRÉ-ESCOLA 30%			11.778,44	11.778,44
12	366 Educação de Jovens e Adultos			27.716,19	27.716,19
12	366 0008 EDUCAÇÃO DE JOVENS E ADULTOS			27.716,19	27.716,19
12.366.0008.2115.0000	MANUTENÇÃO E ENCARGOS COM EJA 30%			17.265,78	17.265,78
12.366.0008.2116.0000	ENCARGOS COM PESSOAL DO MAGISTÉRIO EJA 70%			10.450,41	10.450,41
12	367 Educação Especial			28.816,29	28.816,29
12	367 0013 EDUCAÇÃO ESPECIAL			28.816,29	28.816,29
12.367.0013.2117.0000	MANUTENÇÃO E ENCARGOS DA EDUCAÇÃO ESPECIAL 30%			6.614,37	6.614,37
12.367.0013.2118.0000	ENCARGOS CO PESSOAL DO MAGISTÉRIO DA EDUC. ESPECIAL 70%			22.201,92	22.201,92

**PREFEITURA MUN DE JOCA MARQUES**

AV. EDILBERTO MARQUES, nº 620 - CNPJ:01612677/0001-43

Orçamento Programa - Exercício de 2026

Anexo 06

Página 9

**PROGRAMA DE TRABALHO**

(Inc. II, § 2º, Art. 2º)

02 PODER EXECUTIVO					
06 FUNDO DE MANUTENÇÃO E DESEN. DA EDUCAÇÃO BÁSICA - FUNDEB					
Código	Especificação	Operação Especial	Projetos	Atividades	T o t a l
TOTAL		0,00	2.116.637,90	28.198.292,99	30.314.930,89

**PREFEITURA MUN DE JOCA MARQUES**

AV. EDILBERTO MARQUES, nº 620 - CNPJ:01612677/0001-43

Orçamento Programa - Exercício de 2026

Anexo 06

Página 10

**PROGRAMA DE TRABALHO**

(Inc. II, § 2º, Art. 2º)

02 PODER EXECUTIVO					
07 SECRETARIA MUNICIPAL DE OBRAS E SERVIÇOS URBANÍSTICOS					
Código	Especificação	Operação Especial	Projetos	Atividades	Total
15	Urbanismo		250.081,94	4.808.464,62	5.058.546,56
15	451 Infra-Estrutura Urbana		60.694,71	429.904,89	490.599,60
15	451 0003 GESTÃO ADMINISTRATIVA		28.506,15		28.506,15
15.451.0003.1051.0000	RECUPERAÇÃO E REFORMA DO PRÉDIO DA PREFEITURA		28.506,15		28.506,15
15	451 0014 DESENVOLVIMENTO URBANO E RURAL			429.904,89	429.904,89
15.451.0014.2054.0000	CONSTRUÇÃO E MANUTENÇÃO DE CALÇAMENTO			429.904,89	429.904,89
15	451 0015 PROMOÇÃO A MOBILIDADE		32.188,56		32.188,56
15.451.0015.1005.0000	PAVIMENTAÇÃO ASFÁLTICA		32.188,56		32.188,56
15	452 Serviços Urbanos		181.944,32	4.023.770,36	4.205.714,68
15	452 0003 GESTÃO ADMINISTRATIVA		39.745,52		39.745,52
15.452.0003.1057.0000	CONSTRUÇÃO E MANUTENÇÃO DO PORTAL		39.745,52		39.745,52
15	452 0014 DESENVOLVIMENTO URBANO E RURAL		88.073,64	3.378.754,38	3.466.828,02
15.452.0014.1029.0000	CONSTRUÇÃO DE OBRAS DIVERSAS NO MUNICÍPIO		17.518,85		17.518,85
15.452.0014.1031.0000	CONSTRUÇÃO E MANUTENÇÃO DE BARRAGENS E PONTES		30.621,54		30.621,54
15.452.0014.1035.0000	CONSTRUÇÃO E REFORMA DE COZINHA COMUNITÁRIA		18.399,51		18.399,51
15.452.0014.1056.0000	FORTALECIMENTO DA INFRA ESTRUTURA RURAL		21.533,74		21.533,74
15.452.0014.2055.0000	MANUTENÇÃO E ENCARGOS DO SERVIÇO URBANO			2.393.225,15	2.393.225,15
15.452.0014.2056.0000	MANUTENÇÃO E SERVIÇO COM A LIMPEZA PÚBLICA			344.504,72	344.504,72
15.452.0014.2057.0000	CONSTRUÇÃO E MAN. DE PRAÇAS E OUTRO LOC. PÚBLICOS			553.030,01	553.030,01
15.452.0014.2082.0000	CONSTR/MANUTENÇÃO DO MERC., FEIRAS E MATADORO PÚBLICOS			87.994,50	87.994,50
15	452 0016 SANEAMENTO BÁSICO		35.340,83	221.290,02	256.630,85
15.452.0016.1017.0000	CONSTRUÇÃO E AQUIS. DE MOTORES E BOMBAS PARA CHAFARIS		18.581,79		18.581,79
15.452.0016.1030.0000	CONSTRUÇÃO E MANUT. DE GALERIAS E PASSAGENS MOLHADAS		16.759,04		16.759,04
15.452.0016.2060.0000	MANUTENÇÃO DE POÇOS E CHAFARIZES PÚBLICOS			221.290,02	221.290,02
15	452 0017 ILUMINAÇÃO PÚBLICA EFICIENTE		18.784,33	423.725,96	442.510,29
15.452.0017.1016.0000	AMPLIAÇÃO DE REDES DE DISTR. DE ENERGIA ELÉTRICA		18.784,33		18.784,33
15.452.0017.2058.0000	MANUTENÇÃO COM ILUMINAÇÃO PÚBLICA			423.725,96	423.725,96
15	481 Habitação Rural		7.442,91		7.442,91
15	481 0018 DESENVOLVIMENTO HABITACIONAL		7.442,91		7.442,91
15.481.0018.1054.0000	CONSTRUÇÃO E MELHORIA HABITACIONAL RURAL		7.442,91		7.442,91
15	782 Transporte Rodoviário			354.789,37	354.789,37
15	782 0015 PROMOÇÃO A MOBILIDADE			354.789,37	354.789,37
15.782.0015.2080.0000	CONSTRUÇÃO E MANUTENÇÃO DE VIAS PÚBLICAS			17.481,12	17.481,12
15.782.0015.2081.0000	CONSERVAÇÃO DE RODOVIAS E ESTRADAS NO MUNICÍPIO			337.308,25	337.308,25
23	Comércio e Serviços		5.873,29	36.302,75	42.176,04
23	692 Comercialização		5.873,29		5.873,29
23	692 0014 DESENVOLVIMENTO URBANO E RURAL		5.873,29		5.873,29
23.692.0014.1058.0000	CONSTRUÇÃO DE CENTRO ARTESANATO		5.873,29		5.873,29

**PREFEITURA MUN DE JOCA MARQUES**

AV. EDILBERTO MARQUES, nº 620 - CNPJ:01612677/0001-43

Orçamento Programa - Exercício de 2026

Anexo 06

Página 11

**PROGRAMA DE TRABALHO**

(Inc.II, § 2º, Art.2º)

02 PODER EXECUTIVO					
07 SECRETARIA MUNICIPAL DE OBRAS E SERVIÇOS URBANÍSTICOS					
Código	Especificação	Operação Especial	Projetos	Atividades	Total
23 695	Turismo			36.302,75	36.302,75
23 695 0014	DESENVOLVIMENTO URBANO E RURAL			36.302,75	36.302,75
23.695.0014.2128.0000	APOIO A INFRAESTRUTURA TURÍSTICA NO MUNICÍPIO			36.302,75	36.302,75
<b>TOTAL</b>		0,00	255.955,23	4.844.767,37	5.100.722,60

**PREFEITURA MUN DE JOCA MARQUES**

AV. EDILBERTO MARQUES, nº 620 - CNPJ:01612677/0001-43

Orçamento Programa - Exercício de 2026

Anexo 06

Página 12

**PROGRAMA DE TRABALHO**

(Inc.II, § 2º, Art.2º)

02 PODER EXECUTIVO					
08 SECRETARIA MUNICIPAL DE SAÚDE E SANEAMENTO					
Código	Especificação	Operação Especial	Projetos	Atividades	Total
10	Saúde			704.718,43	704.718,43
10 122	Administração Geral			78.480,69	78.480,69
10 122 0019	ADMINISTRAÇÃO GERAL			78.480,69	78.480,69
10.122.0019.2010.0000	MANUTENÇÃO DOS SERVIÇOS CONTÁBEIS			78.480,69	78.480,69
10 301	Atenção Básica			626.237,74	626.237,74
10 301 0020	QUALIFICAÇÃO DA ATENÇÃO A SAÚDE			626.237,74	626.237,74
10.301.0020.2061.0000	ADMINISTRAÇÃO DA SEC. MUN. DE SAÚDE E SANEAMENTO			626.237,74	626.237,74
17	Saneamento		55.006,28	29.619,57	84.625,85
17 512	Saneamento Básico Urbano		55.006,28	29.619,57	84.625,85
17 512 0016	SANEAMENTO BÁSICO		55.006,28	29.619,57	84.625,85
17.512.0016.1018.0000	CONSTRUÇÃO E RESTAURAÇÃO DE UNID. SANITÁRIAS		15.645,10		15.645,10
17.512.0016.1019.0000	CONSTRUÇÃO E RESTAURAÇÃO DE ATERROS SANITÁRIOS		7.260,65		7.260,65
17.512.0016.1020.0000	CONSTRUÇÃO E REST. DE GALERIAS E CANAIS DE DRENAGENS		5.873,29		5.873,29
17.512.0016.1062.0000	IMPLANT/CONSTRUÇÃO DE ESG/SANIT/LAGOAS DE ESTABILIZAÇÃO		7.442,91		7.442,91
17.512.0016.1064.0000	CONSTRUÇÃO DE POÇOS TUBUL./CACIMBÕES/CIST. E CHAFARIZES		18.784,33		18.784,33
17.512.0016.2062.0000	MANUTENÇÃO DE REDES DE ABAST. D'AGUA			29.619,57	29.619,57
<b>TOTAL</b>		0,00	55.006,28	734.338,00	789.344,28

**PREFEITURA MUN DE JOCA MARQUES**

AV. EDILBERTO MARQUES, nº 620 - CNPJ:01612677/0001-43

Orçamento Programa - Exercício de 2026

Anexo 06

Página 13

**PROGRAMA DE TRABALHO**

(Inc.II, § 2º, Art.2º)

02		PODER EXECUTIVO			
09		FUNDO MUNICIPAL DE SAÚDE - FMS			
Código	Especificação	Operação Especial	Projetos	Atividades	Total
10	Saúde		810.897,39	9.758.599,20	10.569.496,59
10	122	Administração Geral		224.292,21	224.292,21
10	122	0020	QUALIFICAÇÃO DA ATENÇÃO A SAÚDE	224.292,21	224.292,21
10.122.0020.2147.0000	AÇÕES VINCULADAS ENFRETEAMENTO DA EMERGÊNCIA COVID19			224.292,21	224.292,21
10	301	Atenção Básica	788.922,81	9.424.079,79	10.213.002,60
10	301	0020	QUALIFICAÇÃO DA ATENÇÃO A SAÚDE	788.922,81	10.213.002,60
10.301.0020.1021.0000	CONSTRUÇÃO, REFORMA E AMPLIAÇÃO DO POSTO DE SAÚDE		352.024,91		352.024,91
10.301.0020.1023.0000	AQUISIÇÃO DE EQUIPAMENTOS PARA SAÚDE		273.658,06		273.658,06
10.301.0020.1024.0000	AQUISIÇÃO DE VEÍCULO PARA FMS		81.619,91		81.619,91
10.301.0020.1036.0000	CONSTRUÇÃO DE ACADEMIA DA SAÚDE		65.923,79		65.923,79
10.301.0020.1039.0000	AQUISIÇÃO DA UNIDADE ODONTOLÓGICA MÓVEL		15.696,14		15.696,14
10.301.0020.2016.0000	MANUT. DO PROGRAMA DE MELHORIA DO ACES. E A QUALIDADE- PMAQ			60.559,79	60.559,79
10.301.0020.2019.0000	MANUTENÇÃO DE OUTROS PROGRAMAS SAÚDE			16.833,52	16.833,52
10.301.0020.2035.0000	MANUTENÇÃO DAS AÇÕES CO-FINANCIAMENTO			218.656,34	218.656,34
10.301.0020.2063.0000	MANUTENÇÃO DO SISTEMA DE SAÚDE NO MUNICÍPIO			4.728.550,30	4.728.550,30
10.301.0020.2065.0000	AQUISIÇÃO DE MATERIAL E MEDICAMENTO			518.835,37	518.835,37
10.301.0020.2066.0000	CONSERVAÇÃO E LIMPEZA DOS POSTOS DE SAÚDE			18.181,58	18.181,58
10.301.0020.2067.0000	MANUTENÇÃO DE VEÍCULOS MANTIDOS PELO FMS			198.658,04	198.658,04
10.301.0020.2089.0000	MANUTENÇÃO PROGRAMA DE SAÚDE BUCAL- PSB			184.757,16	184.757,16
10.301.0020.2090.0000	PROGRAMA DE AGENTES COMUN. DE SAÚDE- PACS			870.457,04	870.457,04
10.301.0020.2091.0000	MANUTENÇÃO PROGRAMA DE SAÚDE DA FAMÍLIA-PSF			694.763,32	694.763,32
10.301.0020.2133.0000	MANUTENÇÃO DO PROGRAMA PAB-FIXO			1.571.552,84	1.571.552,84
10.301.0020.2134.0000	PROGRAMA DE ASSISTÊNCIA FARMACÊUTICA BÁSICA			119.290,66	119.290,66
10.301.0020.2138.0000	MANUTENÇÃO DO NÚCLEO DE APOIO A SAÚDE DA FAMÍLIA - NASF			222.983,83	222.983,83
10	303	Suporte Profilático e Terapêutico	21.974,58		21.974,58
10	303	0020	QUALIFICAÇÃO DA ATENÇÃO A SAÚDE	21.974,58	21.974,58
10.303.0020.1040.0000	CONSTRUÇÃO DE ACADEMIA DA SAÚDE		21.974,58		21.974,58
10	304	Vigilância Sanitária		33.554,01	33.554,01
10	304	0020	QUALIFICAÇÃO DA ATENÇÃO A SAÚDE	33.554,01	33.554,01
10.304.0020.2068.0000	MANUTENÇÃO DO PROGRAMA - PFVISA			33.554,01	33.554,01
10	305	Vigilância Epidemiológica		76.673,19	76.673,19
10	305	0020	QUALIFICAÇÃO DA ATENÇÃO A SAÚDE	76.673,19	76.673,19
10.305.0020.2070.0000	MANUTENÇÃO DO PROGRAMA VIGILANCIA EM SAÚDE			76.673,19	76.673,19
<b>TOTAL</b>		0,00	810.897,39	9.758.599,20	10.569.496,59

**PREFEITURA MUN DE JOCA MARQUES**

AV. EDILBERTO MARQUES, nº 620 - CNPJ:01612677/0001-43

Orçamento Programa - Exercício de 2026

Anexo 06

Página 14

**PROGRAMA DE TRABALHO**

(Inc. II, § 2º, Art. 2º)

02 PODER EXECUTIVO					
10 SECRETARIA MUNICIPAL DE ASSISTÊNCIA SOCIAL					
Código	Especificação	Operação Especial	Projetos	Atividades	Total
08	Assistência Social		15.422,23	1.288.177,92	1.303.600,15
08	122 Administração Geral			9.569,24	9.569,24
08	122 0010 GESTÃO DE ASSISTÊNCIA SOCIAL			9.569,24	9.569,24
08.122.0010.2087.0000	CONTRIBUIÇÕES AS ASSOCIAÇÕES DO MUNICÍPIO			9.569,24	9.569,24
08	241 Assistência à Pessoa Idosa		11.483,08		11.483,08
08	241 0010 GESTÃO DE ASSISTÊNCIA SOCIAL		11.483,08		11.483,08
08.241.0010.1026.0000	CONSTRUÇÃO, AMPLI. DO CENTRO DE CONVENIÊNCIA DE IDOSO		11.483,08		11.483,08
08	243 Assistência à Criança e ao Adolescente			115.502,66	115.502,66
08	243 0010 GESTÃO DE ASSISTÊNCIA SOCIAL			115.502,66	115.502,66
08.243.0010.2127.0000	MANUTENÇÃO E APOIO AO CONSELHO TUTELAR			115.502,66	115.502,66
08	244 Assistência Comunitária		3.939,15	1.163.106,02	1.167.045,17
08	244 0010 GESTÃO DE ASSISTÊNCIA SOCIAL		3.939,15	1.163.106,02	1.167.045,17
08.244.0010.1025.0000	AQUISIÇÃO DE EQUIPAMENTOS DIVERSOS		3.939,15		3.939,15
08.244.0010.2024.0000	MANUTENÇÃO E ADMINISTRAÇÃO DA SECRETARIA			1.158.397,16	1.158.397,16
08.244.0010.2074.0000	ATEND. EMERGENCIAL CONTRA FOME, E AS CALAMIDADES PÚBLICAS			4.708,86	4.708,86
<b>TOTAL</b>		0,00	15.422,23	1.288.177,92	1.303.600,15

**PREFEITURA MUN DE JOCA MARQUES**

AV. EDILBERTO MARQUES, nº 620 - CNPJ:01612677/0001-43

Orçamento Programa - Exercício de 2026

Anexo 06

Página 15

**PROGRAMA DE TRABALHO**

(Inc. II, § 2º, Art. 2º)

02 PODER EXECUTIVO					
11 FUNDO MUNICIPAL DOS DIREITOS DAS CRIANÇAS ADOLESCENTES-FMDCA					
Código	Especificação	Operação Especial	Projetos	Atividades	Total
08	Assistência Social		16.480,94	123.574,15	140.055,09
08	243 Assistência à Criança e ao Adolescente		16.480,94	123.574,15	140.055,09
08	243 0010 GESTÃO DE ASSISTÊNCIA SOCIAL		16.480,94	123.574,15	140.055,09
08.243.0010.1067.0000	CONST. RESTAURAÇÃO/REFORMA E AQUISIÇÃO DE EQUIPAMENTOS		16.480,94		16.480,94
08.243.0010.2079.0000	MANUTENÇÃO DAS ATIVIDADES DO F.M.D.C.A			32.948,95	32.948,95
08.243.0010.2143.0000	MANUTENÇÃO E APOIO AO CONSELHO TUTELAR/FMDCA			90.625,20	90.625,20
<b>TOTAL</b>		0,00	16.480,94	123.574,15	140.055,09

**PREFEITURA MUN DE JOCA MARQUES**

AV. EDILBERTO MARQUES, nº 620 - CNPJ:01612677/0001-43

Orçamento Programa - Exercício de 2026

Anexo 06

Página 16

**PROGRAMA DE TRABALHO**

(Inc. II, § 2º, Art. 2º)

02 PODER EXECUTIVO					
12 FUNDO MUNICIPAL DE ASSISTÊNCIA SOCIAL- FMAS					
Código	Especificação	Operação Especial	Projetos	Atividades	T o t a l
08	Assistência Social		89.626,56	1.005.263,46	1.094.890,02
08	241 Assistência à Pessoa Idosa		48.665,06		48.665,06
08	241 0010 GESTÃO DE ASSISTÊNCIA SOCIAL		48.665,06		48.665,06
08.241.0010.1006.0000	CONSTRUÇÃO E AMPLIAÇÃO DO CENTRO DE CONV. DE IDOSOS		48.665,06		48.665,06
08	243 Assistência à Criança e ao Adolescente			441.253,03	441.253,03
08	243 0010 GESTÃO DE ASSISTÊNCIA SOCIAL			280.541,50	280.541,50
08.243.0010.2011.0000	PROTEÇÃO SOCIAL BÁSICA - PBV/SCFV			280.541,50	280.541,50
08	243 0022 CRIANÇA FELIZ			160.711,53	160.711,53
08.243.0022.2086.0000	MANUTENÇÃO DO PROGRAMA CRIANÇA FELIZ			160.711,53	160.711,53
08	244 Assistência Comunitária		40.961,50	564.010,43	604.971,93
08	244 0010 GESTÃO DE ASSISTÊNCIA SOCIAL		40.961,50	564.010,43	604.971,93
08.244.0010.1004.0000	AQUISIÇÃO DE EQUIPAMENTOS DIVERSOS		40.961,50		40.961,50
08.244.0010.2009.0000	MANUTENÇÃO E ADMINISTRAÇÃO DO FMAS			345.280,85	345.280,85
08.244.0010.2012.0000	MANUTENÇÃO DO PROGRAMA BPC NA ESCOLA			235,44	235,44
08.244.0010.2018.0000	ÍNDICE DE GESTÃO DESCENTRALIZADA - IGDBF			107.507,88	107.507,88
08.244.0010.2029.0000	ENCARGOS E TRANSPORTES DE PESSOAS CARENTES			3.594,91	3.594,91
08.244.0010.2073.0000	MANUTENÇÃO DO CENTRO DE REF. DA ASSISTÊNCIA SOCIAL- CRAS			42.126,55	42.126,55
08.244.0010.2125.0000	ÍNDICE DE GESTÃO DESCENTRALIZADA - IGD-SUAS			14.992,20	14.992,20
08.244.0010.2132.0000	PROTEÇÃO SOCIAL BÁSICA - PBF			30.495,46	30.495,46
08.244.0010.2139.0000	DISPÊNDIOS COM CONSELHOS MUNICIPAIS			19.777,14	19.777,14
TOTAL		0,00	89.626,56	1.005.263,46	1.094.890,02

**PREFEITURA MUN DE JOCA MARQUES**

AV. EDILBERTO MARQUES, nº 620 - CNPJ:01612677/0001-43

Orçamento Programa - Exercício de 2026

Anexo 06

Página 17

**PROGRAMA DE TRABALHO**

(Inc. II, § 2º, Art. 2º)

02 PODER EXECUTIVO					
14 SECRETARIA MUNICIPAL DE CULTURA					
Código	Especificação	Operação Especial	Projetos	Atividades	T o t a l
13	Cultura		12.354,33	600.572,59	612.926,92
13	392 Difusão Cultural		12.354,33	600.572,59	612.926,92
13	392 0009 DESENVOLVIMENTO E PROMOÇÃO DE CULTURA		12.354,33	600.572,59	612.926,92
13.392.0009.1038.0000	CONSTRUÇÃO E MANUTENÇÃO DE TELECENTRO		12.354,33		12.354,33
13.392.0009.2030.0000	MANUTENÇÃO DE BANDA MUSICAL			102.733,69	102.733,69
13.392.0009.2042.0000	REALIZAÇÃO EM PROM. EVENTOS FESTA COME. CULT. DO MUNICÍPIO			67.341,36	67.341,36
13.392.0009.2051.0000	MANUTENÇÃO DE SECRETARIA DE CULTURA			247.297,54	247.297,54
13.392.0009.2150.0000	AÇÕES CULTURAIS NO SETOR AUDIOVISUAL			50.600,00	50.600,00
13.392.0009.2151.0000	DEMAIS ÁREAS CULTURAIS			132.600,00	132.600,00
TOTAL		0,00	12.354,33	600.572,59	612.926,92

**PREFEITURA MUN DE JOCA MARQUES**

AV. EDILBERTO MARQUES, nº 620 - CNPJ:01612677/0001-43

Orçamento Programa - Exercício de 2026  
Anexo 06  
Página 18

**PROGRAMA DE TRABALHO**

(Inc. II, § 2º, Art. 2º)

02 PODER EXECUTIVO					
15 SECRETARIA MUNICIPAL DE ESPORTES					
Código	Especificação	Operação Especial	Projetos	Atividades	T o t a l
27	Desporto e Lazer		36.890,16	110.003,54	146.893,70
27	812 Desporto Comunitário		12.354,33	110.003,54	122.357,87
27	812 0011 DESPORTO E LAZER-INCENT. MODERNIZAÇÃO ESPORTIVA		12.354,33	110.003,54	122.357,87
27.812.0011.1015.0000	CONSTR. DE GINÁSIOS POLIESPORTIVOS/CONST. DE QUADRA DE ESPORTE		12.354,33		12.354,33
27.812.0011.2044.0000	INCENTIVO A PRÁTICA DE ESPORTE E LAZER NO MUNICÍPIO			32.705,64	32.705,64
27.812.0011.2141.0000	MANUTENÇÃO DA SECRETARIA DE ESPORTES			77.297,90	77.297,90
27	813 Lazer		24.535,83		24.535,83
27	813 0011 DESPORTO E LAZER-INCENT. MODERNIZAÇÃO ESPORTIVA		24.535,83		24.535,83
27.813.0011.1063.0000	CONSTRUÇÃO/RECUPERAÇÃO DE CAMPO DE FUTEBOL		24.535,83		24.535,83
<b>TOTAL</b>		0,00	36.890,16	110.003,54	146.893,70

**PREFEITURA MUN DE JOCA MARQUES**

AV. EDILBERTO MARQUES, nº 620 - CNPJ:01612677/0001-43

Orçamento Programa - Exercício de 2026  
Anexo 06  
Página 19

**PROGRAMA DE TRABALHO**

(Inc. II, § 2º, Art. 2º)

02 PODER EXECUTIVO					
16 SECRETARIA MUNICIPAL DE MEIO AMBIENTE					
Código	Especificação	Operação Especial	Projetos	Atividades	T o t a l
18	Gestão Ambiental		41.251,55	14.601,98	55.853,53
18	541 Preservação e Conservação Ambiental		41.251,55	14.601,98	55.853,53
18	541 0024 SECRETARIA MUN.DO MEIO AMBIENTE		41.251,55	14.601,98	55.853,53
18.541.0024.2032.0000	CONSERVAÇÃO E RECUP. DA AREA DE PRESERV. AMBIENTAL			14.601,98	14.601,98
18.541.0024.2149.0000	MANUTENÇÃO DA SEC. MUN. DE MEIO AMBIENTE		41.251,55		41.251,55
<b>TOTAL</b>		0,00	41.251,55	14.601,98	55.853,53

**PREFEITURA MUN DE JOCA MARQUES**

AV. EDILBERTO MARQUES, nº 620 - CNPJ:01612677/0001-43

Orçamento Programa - Exercício de 2026  
Anexo 06  
Página 20

**PROGRAMA DE TRABALHO**

(Inc. II, § 2º, Art. 2º)

02 PODER EXECUTIVO					
17 SECRETARIA MUNICIPAL DE TRANSPORTES					
Código	Especificação	Operação Especial	Projetos	Atividades	T o t a l
26	Transporte			222.200,00	222.200,00
26	122 Administração Geral			222.200,00	222.200,00
26	122 0025 TRANSPORTES			222.200,00	222.200,00
26.122.0025.2153.0000	MANUTENÇÃO DA SEC. MUN. DE TRANSPORTES			222.200,00	222.200,00
<b>TOTAL</b>		0,00	0,00	222.200,00	222.200,00

**PREFEITURA MUN DE JOCA MARQUES**

AV. EDILBERTO MARQUES, nº 620 - CNPJ:01612677/0001-43

Orçamento Programa - Exercício de 2026  
Anexo 06  
Página 21

**PROGRAMA DE TRABALHO**

(Inc. II, § 2º, Art. 2º)

90 Reserva de Contingência					
99 RESERVA DE CONTINGENCIA					
Código	Especificação	Operação Especial	Projetos	Atividades	T o t a l
99	Reserva de Contingência	285.669,71			285.669,71
99	999 Reserva de Contingência	285.669,71			285.669,71
99	999 9999 RESERVA DE CONTINGENCIA	285.669,71			285.669,71
99.999.9999.9999.0000	RESERVA DE CONTIGENCIA	285.669,71			285.669,71
<b>TOTAL</b>		285.669,71	0,00	0,00	285.669,71
<b>TOTAL GERAL</b>		1.112.904,76	12.993.238,61	61.331.554,99	75.437.698,36

**PREFEITURA MUN DE JOCA MARQUES**

AV. EDILBERTO MARQUES, nº 620 - CNPJ:01612677/0001-43

Orçamento Programa - Exercício de 2026

Anexo 07

Página 1

**PROGRAMA DE TRABALHO DO GOVERNO  
DEMONSTRATIVO DE FUNÇÕES, SUBFUNÇÕES E PROGRAMAS  
POR PROJETOS, ATIVIDADES E OPERAÇÕES ESPECIAIS  
(Inc.II, § 2º, Art.2º)**

Código	Especificação	Operação Especial	Projetos	Atividades	Total
01	Legislativa	9.234,72	202.425,08	1.314.549,00	1.526.208,80
01	031 Ação Legislativa	9.234,72	202.425,08	1.314.549,00	1.526.208,80
01	031 0001 DESENVOLVIMENTO E MODERNIZAÇÃO LEGISLATIVA	9.234,72	202.425,08	1.314.549,00	1.526.208,80
01.031.0001.1001.0000	RESTAURAÇÃO E MANUT DO PREDIO DA CÂMARA MUNICIPAL	0,00	128.260,00	0,00	128.260,00
01.031.0001.1002.0000	AQUISIÇÃO DE MATERIAL PARA CÂMARA	0,00	74.165,08	0,00	74.165,08
01.031.0001.2001.0000	MANUTENÇÃO DA CÂMARA MUNICIPAL	0,00	0,00	1.108.227,40	1.108.227,40
01.031.0001.2071.0000	CONTRIBUIÇÃO A ENTIDADES	9.234,72	0,00	0,00	9.234,72
01.031.0001.2077.0000	ENCARGOS COM A DIVULGAÇÃO E PUBLICIDADE DA CÂMARA	0,00	0,00	20.521,60	20.521,60
01.031.0001.2088.0000	DISPÊNDIOS COM ASSESSORIA CONTÁBIL E JURÍDICA DA CÂMARA	0,00	0,00	185.800,00	185.800,00
04	Administração	239.096,83	670.584,22	7.602.055,21	8.511.736,26
04	121 Planejamento e Orçamento	89.692,22	18.722,51	1.871.494,33	1.979.909,06
04	121 0002 PLANEJAMENTO GOVERNAMENTAL	89.692,22	18.722,51	1.871.494,33	1.979.909,06
04.121.0002.1003.0000	AQUISIÇÃO DE MATERIAL PERMANENTES	0,00	6.987,19	0,00	6.987,19
04.121.0002.1052.0000	AQUISIÇÃO DE VEÍCULOS	0,00	11.735,32	0,00	11.735,32
04.121.0002.2002.0000	MANUTENÇÃO DO GABINETE DO PREFEITO	0,00	0,00	1.871.494,33	1.871.494,33
04.121.0002.2076.0000	CONTRIBUIÇÕES E ENTIDADES	89.692,22	0,00	0,00	89.692,22
04	122 Administração Geral	149.404,61	547.252,48	4.845.352,91	5.542.010,00
04	122 0002 PLANEJAMENTO GOVERNAMENTAL	0,00	3.139,24	225.964,61	229.103,85
04.122.0002.1065.0000	CONST. REFORMAS E AQUISIÇÃO DE EQUIPAMENTOS	0,00	3.139,24	0,00	3.139,24
04.122.0002.2003.0000	ENCARGO COM ASSESSORIA JURÍDICA TEC. ADMINISTRATIVA	0,00	0,00	164.435,73	164.435,73
04.122.0002.2140.0000	MANUTENÇÃO DA SECRETARIA DE GOVERNO	0,00	0,00	61.528,88	61.528,88
04	122 0003 GESTÃO ADMINISTRATIVA	149.404,61	544.113,24	4.357.262,79	5.050.780,64
04.122.0003.1027.0000	AQUISIÇÃO DE MATERIAL PERMANENTE	0,00	290.259,43	0,00	290.259,43
04.122.0003.1028.0000	AQUISIÇÃO E/OU INDENIZAÇÃO DE IMOVEIS	0,00	253.853,81	0,00	253.853,81
04.122.0003.2004.0000	MANUTENÇÃO DA SEC. ADM. PLAN E FINANÇAS	0,00	0,00	4.102.420,90	4.102.420,90
04.122.0003.2007.0000	ENCARGOS COM POSTOS TELEFÔNICOS	0,00	0,00	11.214,72	11.214,72
04.122.0003.2013.0000	MANUTENÇÃO DA DELEGACIA DE POLICIA	0,00	0,00	4.792,78	4.792,78
04.122.0003.2015.0000	MANUTENÇÃO DOS SERVIÇOS DE TRANSMISSÃO DO SINAL DE TV	0,00	0,00	33.214,98	33.214,98
04.122.0003.2084.0000	DISPÊNDIOS COM A ELETROBRAS	0,00	0,00	188.353,66	188.353,66
04.122.0003.2085.0000	ENCARGOS COM TELEFONE	0,00	0,00	17.265,75	17.265,75
04.122.0003.2136.0000	INDENIZAÇÕES ADMINISTRATIVAS/SENTENÇAS JUDICIAIS	149.404,61	0,00	0,00	149.404,61
04	122 0004 GESTÃO FINANCEIRA E CONTROLE	0,00	0,00	262.125,51	262.125,51
04.122.0004.2023.0000	ENCARGOS COM OBRIGAÇÕES PATRONAIS	0,00	0,00	262.125,51	262.125,51
04	123 Administração Financeira	0,00	0,00	313.571,47	313.571,47
04	123 0004 GESTÃO FINANCEIRA E CONTROLE	0,00	0,00	313.571,47	313.571,47
04.123.0004.2020.0000	MANUTENÇÃO DO SETOR DE RH E PESSOAL	0,00	0,00	14.597,41	14.597,41
04.123.0004.2031.0000	MANUTENÇÃO DOS SERVIÇOS CONTÁBEIS	0,00	0,00	298.974,06	298.974,06
04	124 Controle Interno	0,00	0,00	57.463,00	57.463,00
04	124 0004 GESTÃO FINANCEIRA E CONTROLE	0,00	0,00	57.463,00	57.463,00
04.124.0004.2078.0000	MANUTENÇÃO DA CONTROLADORIA GERAL DO MUNICÍPIO	0,00	0,00	57.463,00	57.463,00
04	126 Tecnologia da Informação	0,00	0,00	247.741,54	247.741,54

**PREFEITURA MUN DE JOCA MARQUES**

AV. EDILBERTO MARQUES, nº 620 - CNPJ:01612677/0001-43

Orçamento Programa - Exercício de 2026

Anexo 07

Página 2

**PROGRAMA DE TRABALHO DO GOVERNO  
DEMONSTRATIVO DE FUNÇÕES, SUBFUNÇÕES E PROGRAMAS  
POR PROJETOS, ATIVIDADES E OPERAÇÕES ESPECIAIS**  
(Inc. II, § 2º, Art. 2º)

Código	Especificação	Operação Especial	Projetos	Atividades	Total
04	Administração	239.096,83	670.584,22	7.602.055,21	8.511.736,26
04	126 Tecnologia da Informação	0,00	0,00	247.741,54	247.741,54
04	126 0003 GESTÃO ADMINISTRATIVA	0,00	0,00	247.741,54	247.741,54
04.126.0003.2006.0000	INSTALAÇÃO E MANUTENÇÃO DO SETOR DE INFORMÁTICA	0,00	0,00	247.741,54	247.741,54
04	605 Abastecimento	0,00	56.048,89	239.293,29	295.342,18
04	605 0021 DESENVOLVIMENTO E INFRAESTRUTURA RURAL	0,00	56.048,89	239.293,29	295.342,18
04.605.0021.1032.0000	CONST/REF. E AQUIS. DE EQ. PARA CENTRO DE FORM. DA AGRIC. FAMILIAR	0,00	19.138,52	0,00	19.138,52
04.605.0021.1033.0000	IMPLANTAÇÃO DE UNIDADE DE BEN. DO PEDUNCULO DO CAJÚ	0,00	13.619,80	0,00	13.619,80
04.605.0021.1034.0000	IMPLANTAÇÃO DA AGROINDÚSTRIA DE BENEF. DE CAJÚ	0,00	13.619,80	0,00	13.619,80
04.605.0021.1060.0000	AQUISIÇÃO DE PATRULHA MECANIZADA	0,00	9.670,77	0,00	9.670,77
04.605.0021.2027.0000	MANUTENÇÃO DO DEPARTAMENTO MUN. DE AGRICULTURA	0,00	0,00	213.056,13	213.056,13
04.605.0021.2129.0000	APOIO A PROJ. DE DESEN. DO SETOR AGROPECUÁRIO	0,00	0,00	26.237,16	26.237,16
04	606 Extensão Rural	0,00	8.101,15	22.429,81	30.530,96
04	606 0021 DESENVOLVIMENTO E INFRAESTRUTURA RURAL	0,00	8.101,15	22.429,81	30.530,96
04.606.0021.1061.0000	AQUISIÇÃO DE TRATOR E IMPLEMENTOS AGRICOLAS	0,00	8.101,15	0,00	8.101,15
04.606.0021.2130.0000	APOIO A PROJ. DE INFRA-ESTRUTURA E SERV. EM TERRI. RURAIS	0,00	0,00	22.429,81	22.429,81
04	607 Irrigação	0,00	0,00	1.569,62	1.569,62
04	607 0021 DESENVOLVIMENTO E INFRAESTRUTURA RURAL	0,00	0,00	1.569,62	1.569,62
04.607.0021.2021.0000	PROMOÇÃO AO PEQUENO E MÉDIO PRODUTOR	0,00	0,00	1.569,62	1.569,62
04	608 Promoção da Produção Agropecuária	0,00	40.459,19	3.139,24	43.598,43
04	608 0021 DESENVOLVIMENTO E INFRAESTRUTURA RURAL	0,00	40.459,19	3.139,24	43.598,43
04.608.0021.1022.0000	MANUTENÇÃO DA CASA DE FARINHA	0,00	8.880,74	0,00	8.880,74
04.608.0021.1059.0000	AÇÕES DE FORTALECIMENTO DA PISCULTURA	0,00	31.578,45	0,00	31.578,45
04.608.0021.2026.0000	APOIO A PRODUÇÃO AGRÍCOLA DAS HORTAS COMUNITÁRIAS	0,00	0,00	3.139,24	3.139,24
08	Assistência Social	0,00	121.529,73	2.417.015,53	2.538.545,26
08	122 Administração Geral	0,00	0,00	9.569,24	9.569,24
08	122 0010 GESTÃO DE ASSISTÊNCIA SOCIAL	0,00	0,00	9.569,24	9.569,24
08.122.0010.2087.0000	CONTRIBUIÇÕES AS ASSOCIAÇÕES DO MUNICÍPIO	0,00	0,00	9.569,24	9.569,24
08	241 Assistência à Pessoa Idosa	0,00	60.148,14	0,00	60.148,14
08	241 0010 GESTÃO DE ASSISTÊNCIA SOCIAL	0,00	60.148,14	0,00	60.148,14
08.241.0010.1006.0000	CONSTRUÇÃO E AMPLIAÇÃO DO CENTRO DE CONV. DE IDOSOS	0,00	48.665,06	0,00	48.665,06
08.241.0010.1026.0000	CONSTRUÇÃO, AMPLI. DO CENTRO DE CONVENIÊNCIA DE IDOSO	0,00	11.483,08	0,00	11.483,08
08	243 Assistência à Criança e ao Adolescente	0,00	16.480,94	680.329,84	696.810,78

**PREFEITURA MUN DE JOCA MARQUES**

AV. EDILBERTO MARQUES, nº 620 - CNPJ:01612677/0001-43

Orçamento Programa - Exercício de 2026

Anexo 07

Página 3

**PROGRAMA DE TRABALHO DO GOVERNO  
DEMONSTRATIVO DE FUNÇÕES, SUBFUNÇÕES E PROGRAMAS  
POR PROJETOS, ATIVIDADES E OPERAÇÕES ESPECIAIS**  
(Inc.II, § 2º, Art.2º)

Código	Especificação	Operação Especial	Projetos	Atividades	Total
08	Assistência Social	0,00	121.529,73	2.417.015,53	2.538.545,26
08 243	Assistência à Criança e ao Adolescente	0,00	16.480,94	680.329,84	696.810,78
08 243 0010	GESTÃO DE ASSISTÊNCIA SOCIAL	0,00	16.480,94	519.618,31	536.099,25
08.243.0010.1067.0000	CONST. RESTAURAÇÃO/REFORMA E AQUISIÇÃO DE EQUIPAMENTOS	0,00	16.480,94	0,00	16.480,94
08.243.0010.2011.0000	PROTEÇÃO SOCIAL BÁSICA - PBV/SCFV	0,00	0,00	280.541,50	280.541,50
08.243.0010.2079.0000	MANUTENÇÃO DAS ATIVIDADES DO F.M.D.C.A	0,00	0,00	32.948,95	32.948,95
08.243.0010.2127.0000	MANUTENÇÃO E APOIO AO CONSELHO TUTELAR	0,00	0,00	115.502,66	115.502,66
08.243.0010.2143.0000	MANTENÇÃO E APOIO AO CONSELHO TUTELAR/FMDCA	0,00	0,00	90.625,20	90.625,20
08 243 0022	CRIANÇA FELIZ	0,00	0,00	160.711,53	160.711,53
08.243.0022.2086.0000	MANUTENÇÃO DO PROGRAMA CRIANÇA FELIZ	0,00	0,00	160.711,53	160.711,53
08 244	Assistência Comunitária	0,00	44.900,65	1.727.116,45	1.772.017,10
08 244 0010	GESTÃO DE ASSISTÊNCIA SOCIAL	0,00	44.900,65	1.727.116,45	1.772.017,10
08.244.0010.1004.0000	AQUISIÇÃO DE EQUIPAMENTOS DIVERSOS	0,00	40.961,50	0,00	40.961,50
08.244.0010.1025.0000	AQUISIÇÃO DE EQUIPAMENTOS DIVERSOS	0,00	3.939,15	0,00	3.939,15
08.244.0010.2009.0000	MANUTENÇÃO E ADMINISTRAÇÃO DO FMAS	0,00	0,00	345.280,85	345.280,85
08.244.0010.2012.0000	MANUTENÇÃO DO PROGRAMA BPC NA ESCOLA	0,00	0,00	235,44	235,44
08.244.0010.2018.0000	INDICE DE GESTÃO DESCENTRALIZADA - IGDBF	0,00	0,00	107.507,88	107.507,88
08.244.0010.2024.0000	MANUTENÇÃO E ADMINISTRAÇÃO DA SECRETARIA	0,00	0,00	1.158.397,16	1.158.397,16
08.244.0010.2029.0000	ENCARGOS E TRANSPORTES DE PESSOAS CARENTES	0,00	0,00	3.594,91	3.594,91
08.244.0010.2073.0000	MANUTENÇÃO DO CENTRO DE REF. DA ASSISTÊNCIA SOCIAL-CRAS	0,00	0,00	42.126,55	42.126,55
08.244.0010.2074.0000	ATEND. EMERGENCIAL CONTRA FOME, E AS CALAMIDADES PÚBLICAS	0,00	0,00	4.708,86	4.708,86
08.244.0010.2125.0000	INDICE DE GESTÃO DESCENTRALIZADA - IGD-SUAS	0,00	0,00	14.992,20	14.992,20
08.244.0010.2132.0000	PROTEÇÃO SOCIAL BÁSICA - PBF	0,00	0,00	30.495,46	30.495,46
08.244.0010.2139.0000	DISPÊNDIOS COM CONSELHOS MUNICIPAIS	0,00	0,00	19.777,14	19.777,14
10	Saúde	0,00	810.897,39	10.463.317,63	11.274.215,02
10 122	Administração Geral	0,00	0,00	302.772,90	302.772,90
10 122 0019	ADMINISTRAÇÃO GERAL	0,00	0,00	78.480,69	78.480,69
10.122.0019.2010.0000	MANUTENÇÃO DOS SERVIÇOS CONTÁBEIS	0,00	0,00	78.480,69	78.480,69
10 122 0020	QUALIFICAÇÃO DA ATENÇÃO A SAÚDE	0,00	0,00	224.292,21	224.292,21
10.122.0020.2147.0000	AÇÕES VINCULADAS ENFRETEAMENTO DA EMERGÊNCIA COVID19	0,00	0,00	224.292,21	224.292,21
10 301	Atenção Básica	0,00	788.922,81	10.050.317,53	10.839.240,34

**PREFEITURA MUN DE JOCA MARQUES**

AV. EDILBERTO MARQUES, nº 620 - CNPJ:01612677/0001-43

Orçamento Programa - Exercício de 2026

Anexo 07

Página 4

**PROGRAMA DE TRABALHO DO GOVERNO  
 DEMONSTRATIVO DE FUNÇÕES, SUBFUNÇÕES E PROGRAMAS  
 POR PROJETOS, ATIVIDADES E OPERAÇÕES ESPECIAIS**  
 (Inc.II, § 2º, Art.2º)

Código	Especificação	Operação Especial	Projetos	Atividades	Total
10	Saúde	0,00	810.897,39	10.463.317,63	11.274.215,02
10	301 Atenção Básica	0,00	788.922,81	10.050.317,53	10.839.240,34
10	301 0020 QUALIFICAÇÃO DA ATENÇÃO A SAÚDE	0,00	788.922,81	10.050.317,53	10.839.240,34
10.301.0020.1021.0000	CONSTRUÇÃO, REFORMA E AMPLIAÇÃO DO POSTO DE SAÚDE	0,00	352.024,91	0,00	352.024,91
10.301.0020.1023.0000	AQUISIÇÃO DE EQUIPAMENTOS PARA SAÚDE	0,00	273.658,06	0,00	273.658,06
10.301.0020.1024.0000	AQUISIÇÃO DE VEÍCULO PARA FMS	0,00	81.619,91	0,00	81.619,91
10.301.0020.1036.0000	CONSTRUÇÃO DE ACADEMIA DA SAÚDE	0,00	65.923,79	0,00	65.923,79
10.301.0020.1039.0000	AQUISIÇÃO DA UNIDADE ODONTOLÓGICA MÓVEL	0,00	15.696,14	0,00	15.696,14
10.301.0020.2016.0000	MANUT. DO PROGRAMA DE MELHORIA DO ACES. E A QUALIDADE- PMAQ	0,00	0,00	60.559,79	60.559,79
10.301.0020.2019.0000	MANUTENÇÃO DE OUTROS PROGRAMAS SAÚDE	0,00	0,00	16.833,52	16.833,52
10.301.0020.2035.0000	MANUTENÇÃO DAS AÇÕES CO-FINANCIAMENTO	0,00	0,00	218.656,34	218.656,34
10.301.0020.2061.0000	ADMINISTRAÇÃO DA SEC. MUN. DE SAÚDE E SANEAMENTO	0,00	0,00	626.237,74	626.237,74
10.301.0020.2063.0000	MANUTENÇÃO DO SISTEMA DE SAÚDE NO MUNICÍPIO	0,00	0,00	4.728.550,30	4.728.550,30
10.301.0020.2065.0000	AQUISIÇÃO DE MATERIAL E MEDICAMENTO	0,00	0,00	518.835,37	518.835,37
10.301.0020.2066.0000	CONSERVAÇÃO E LIMPEZA DOS POSTOS DE SAÚDE	0,00	0,00	18.181,58	18.181,58
10.301.0020.2067.0000	MANUTENÇÃO DE VEÍCULOS MANTIDOS PELO FMS	0,00	0,00	198.658,04	198.658,04
10.301.0020.2069.0000	MANUTENÇÃO PROGRAMA DE SAÚDE BUCAL- PSB	0,00	0,00	184.757,16	184.757,16
10.301.0020.2090.0000	PROGRAMA DE AGENTES COMUN. DE SAÚDE- PAÇS	0,00	0,00	870.457,04	870.457,04
10.301.0020.2091.0000	MANUTENÇÃO PROGRAMA DE SAÚDE DA FAMÍLIA-PSF	0,00	0,00	694.763,32	694.763,32
10.301.0020.2133.0000	MANUTENÇÃO DO PROGRAMA PAB-FIXO	0,00	0,00	1.571.552,84	1.571.552,84
10.301.0020.2134.0000	PROGRAMA DE ASSISTÊNCIA FARMACÉUTICA BÁSICA	0,00	0,00	119.290,66	119.290,66
10.301.0020.2138.0000	MANUTENÇÃO DO NÚCLEO DE APÓIO A SAÚDE DA FAMÍLIA - NASF	0,00	0,00	222.983,83	222.983,83
10	303 Suporte Profilático e Terapêutico	0,00	21.974,58	0,00	21.974,58
10	303 0020 QUALIFICAÇÃO DA ATENÇÃO A SAÚDE	0,00	21.974,58	0,00	21.974,58
10.303.0020.1040.0000	CONSTRUÇÃO DE ACADEMIA DA SAÚDE	0,00	21.974,58	0,00	21.974,58
10	304 Vigilância Sanitária	0,00	0,00	33.554,01	33.554,01
10	304 0020 QUALIFICAÇÃO DA ATENÇÃO A SAÚDE	0,00	0,00	33.554,01	33.554,01
10.304.0020.2068.0000	MANUTENÇÃO DO PROGRAMA - PFVISA	0,00	0,00	33.554,01	33.554,01
10	305 Vigilância Epidemiológica	0,00	0,00	76.673,19	76.673,19
10	305 0020 QUALIFICAÇÃO DA ATENÇÃO A SAÚDE	0,00	0,00	76.673,19	76.673,19
10.305.0020.2070.0000	MANUTENÇÃO DO PROGRAMA VIGILANCIA EM SAÚDE	0,00	0,00	76.673,19	76.673,19
12	Educação	0,00	10.786.344,64	33.398.182,37	44.184.527,01
12	122 Administração Geral	0,00	0,00	78.480,69	78.480,69
12	122 0005 DESENVOLVIMENTO E QUALIDADE DE ENSINO	0,00	0,00	78.480,69	78.480,69
12.122.0005.2014.0000	MANUTENÇÃO DOS SERVIÇOS CONTÁBEIS	0,00	0,00	78.480,69	78.480,69
12	361 Ensino Fundamental	0,00	9.173.882,84	23.842.080,56	33.015.963,40

**PREFEITURA MUN DE JOCA MARQUES**

AV. EDILBERTO MARQUES, nº 620 - CNPJ:01612677/0001-43

Orçamento Programa - Exercício de 2026

Anexo 07

Página 5

**PROGRAMA DE TRABALHO DO GOVERNO  
 DEMONSTRATIVO DE FUNÇÕES, SUBFUNÇÕES E PROGRAMAS  
 POR PROJETOS, ATIVIDADES E OPERAÇÕES ESPECIAIS**  
 (Inc.II, § 2º, Art.2º)

Código	Especificação	Operação Especial	Projetos	Atividades	Total
12	Educação	0,00	10.786.344,64	33.398.182,37	44.184.527,01
12 361	Ensino Fundamental	0,00	9.173.882,84	23.842.080,56	33.015.963,40
12 361 0005	DESENVOLVIMENTO E QUALIDADE DE ENSINO	0,00	537.670,74	4.835.019,27	5.372.690,01
12.361.0005.1014.0000	CONSTRUÇÃO, REFORMA E AMPLIAÇÃO DE UNIDADES ESCOLARES	0,00	537.670,74	0,00	537.670,74
12.361.0005.2033.0000	ADMINISTRAÇÃO DO ENSINO FUNDAMENTAL	0,00	0,00	2.727.639,87	2.727.639,87
12.361.0005.2034.0000	MANUTENÇÃO DO PROGRAMA - PNAE	0,00	0,00	337.848,07	337.848,07
12.361.0005.2045.0000	MANUTENÇÃO DE ENSINO ESPECIAL E EXCEPCIONAL	0,00	0,00	6.278,48	6.278,48
12.361.0005.2048.0000	CONSERVAÇÃO E MANUT. DE UNIDADES ESCOLARES	0,00	0,00	76.187,82	76.187,82
12.361.0005.2050.0000	TREINAMENTOS E QUALIFICAÇÃO DE PROFESSORES	0,00	0,00	7.848,07	7.848,07
12.361.0005.2053.0000	MANUTENÇÃO, AQUIS. E CONSERVAÇÃO DE VEÍCULOS	0,00	0,00	548.536,57	548.536,57
12.361.0005.2083.0000	MANUTENÇÃO DO PROG. "DINHEIRO DIRETO NA ESCOLA"	0,00	0,00	18.123,49	18.123,49
12.361.0005.2110.0000	MANUTENÇÃO DO PROGRAMA - QSE	0,00	0,00	1.112.556,90	1.112.556,90
12 361 0006	ENSINO FUNDAMENTAL	0,00	8.636.212,10	19.007.061,29	27.643.273,39
12.361.0006.1007.0000	CONSTRUÇÃO E RECUPERAÇÃO DE UNIDADE ESCOLAR E QUADRAS	0,00	89.114,86	0,00	89.114,86
12.361.0006.1008.0000	AQUISIÇÃO DE EQUIPAMENTO PARA UNIDADES ESCOLARES	0,00	45.518,78	0,00	45.518,78
12.361.0006.1012.0000	AQUISIÇÃO DE VEÍCULO PARA EDUCAÇÃO	0,00	371.025,03	0,00	371.025,03
12.361.0006.1013.0000	AQUISIÇÃO E/OU INDENIZAÇÕES DE IMOVEIS	0,00	9.569,24	0,00	9.569,24
12.361.0006.1014.0000	CONSTRUÇÃO, REFORMA E AMPLIAÇÃO DE UNIDADES ESCOLARES	0,00	10.987,29	0,00	10.987,29
12.361.0006.1037.0000	AQUISIÇÃO DE EQUIPAMENTOS PARA UNIDADES ESCOLARES	0,00	105.650,61	0,00	105.650,61
12.361.0006.2037.0000	MANUTENÇÃO DO PROGRAMA TRANSPORTE ESCOLAR - PNATE / PROETE	0,00	0,00	379.209,03	379.209,03
12.361.0006.2038.0000	FORNECIMENTO DE BOLSAS DE ESTUDOS	0,00	0,00	3.827,60	3.827,60
12.361.0006.2046.0000	ENCARGOS COM PESSOAL DO MAGISTÉRIO- 70%	0,00	0,00	15.565.633,38	15.565.633,38
12.361.0006.2047.0000	ENCARGOS COM PESSOAL ADMINISTRATIVO- 30%	0,00	0,00	654.482,54	654.482,54
12.361.0006.2049.0000	OUTRAS DESPESAS DE CUSTEIOS- 30%	0,00	0,00	2.403.908,74	2.403.908,74
12.361.0006.2154.0000	Construção de Escola Tempo Integral - ETI	0,00	8.004.346,29	0,00	8.004.346,29
12 365	Educação Infantil	0,00	1.612.461,80	9.377.544,40	10.990.006,20
12 365 0005	DESENVOLVIMENTO E QUALIDADE DE ENSINO	0,00	1.000.000,00	0,00	1.000.000,00
12.365.0005.1014.0000	CONSTRUÇÃO, REFORMA E AMPLIAÇÃO DE UNIDADES ESCOLARES	0,00	1.000.000,00	0,00	1.000.000,00
12 365 0007	ENSINO INFANTIL	0,00	612.461,80	9.377.544,40	9.990.006,20
12.365.0007.1010.0000	CONSTRUÇÃO E RECUPERAÇÃO DE CRECHES	0,00	67.885,84	0,00	67.885,84
12.365.0007.1011.0000	AQUISIÇÃO E MATERIAL PERMANENTE ENSINO INFANTIL	0,00	44.575,96	0,00	44.575,96
12.365.0007.1037.0000	AQUISIÇÃO DE EQUIPAMENTOS PARA UNIDADES ESCOLARES	0,00	500.000,00	0,00	500.000,00
12.365.0007.2036.0000	MANUTENÇÃO DO ENSINO INFANTIL - CRECHE	0,00	0,00	163.531,31	163.531,31
12.365.0007.2039.0000	MANUTENÇÃO DO ENSINO INFANTIL- PRÉ-ESCOLA	0,00	0,00	72.329,70	72.329,70
12.365.0007.2111.0000	MANUTENÇÃO E ENCARGOS DO ENSINO INFANTIL 30%	0,00	0,00	2.757.444,11	2.757.444,11
12.365.0007.2112.0000	ENCARGOS COM O PESSOAL DO MAGISTÉRIO ENSINO INFANTIL- 70%	0,00	0,00	6.082.325,57	6.082.325,57
12.365.0007.2119.0000	CONTRUIR, AMPLIAR, REST. E EQUIPAR CRECHES 30%	0,00	0,00	6.278,44	6.278,44
12.365.0007.2120.0000	CONTRUIR, AMPLIAR, REST. E EQUIPAR ESC. DO ENS. MÉDIO 30%	0,00	0,00	10.679,72	10.679,72
12.365.0007.2121.0000	MANUTENÇÃO E ENCARGOS COM PRÉ-ESCOLAR 30%	0,00	0,00	263.759,41	263.759,41
12.365.0007.2122.0000	ENCARGOS COM PESSOAL DO MAGISTÉRIO PRÉ-ESCOLAR 70%	0,00	0,00	9.417,70	9.417,70
12.365.0007.2123.0000	CONTRUIR, AMPLIAR, REST. E EQUIPAR PRÉ-ESCOLA 30%	0,00	0,00	11.778,44	11.778,44
12 366	Educação de Jovens e Adultos	0,00	0,00	71.260,43	71.260,43
12 366 0008	EDUCAÇÃO DE JOVENS E ADULTOS	0,00	0,00	71.260,43	71.260,43
12.366.0008.2115.0000	MANUTENÇÃO E ENCARGOS COM EJA 30%	0,00	0,00	17.265,78	17.265,78
12.366.0008.2116.0000	ENCARGOS COM PESSOAL DO MAGISTÉRIO EJA 70%	0,00	0,00	10.450,41	10.450,41
12.366.0008.2137.0000	MANUTENÇÃO DO PROG. BRASIL ALFABETIZADO- BRALF	0,00	0,00	23.544,24	23.544,24
12.366.0008.2142.0000	MANUTENÇÃO DA MERENDA ESCOLAR - EJA	0,00	0,00	20.000,00	20.000,00

**PREFEITURA MUN DE JOCA MARQUES**

AV. EDILBERTO MARQUES, nº 620 - CNPJ:01612677/0001-43

Orçamento Programa - Exercício de 2026

Anexo 07

Página 6

**PROGRAMA DE TRABALHO DO GOVERNO  
DEMONSTRATIVO DE FUNÇÕES, SUBFUNÇÕES E PROGRAMAS  
POR PROJETOS, ATIVIDADES E OPERAÇÕES ESPECIAIS**

(Inc. II, § 2º, Art. 2º)

Código	Especificação	Operação Especial	Projetos	Atividades	Total
12	Educação	0,00	10.786.344,64	33.398.182,37	44.184.527,01
12	366 Educação de Jovens e Adultos	0,00	0,00	71.260,43	71.260,43
12	367 Educação Especial	0,00	0,00	28.816,29	28.816,29
12	367 0013 EDUCAÇÃO ESPECIAL	0,00	0,00	28.816,29	28.816,29
12.367.0013.2117.0000	MANUTENÇÃO E ENCARGOS DA EDUCAÇÃO ESPECIAL 30%	0,00	0,00	6.614,37	6.614,37
12.367.0013.2118.0000	ENCARGOS CO PESSOAL DO MAGISTÉRIO DA EDUC. ESPECIAL 70%	0,00	0,00	22.201,92	22.201,92
13	Cultura	0,00	12.354,33	600.572,59	612.926,92
13	392 Difusão Cultural	0,00	12.354,33	600.572,59	612.926,92
13	392 0009 DESENVOLVIMENTO E PROMOÇÃO DE CULTURA	0,00	12.354,33	600.572,59	612.926,92
13.392.0009.1038.0000	CONSTRUÇÃO E MANUTENÇÃO DE TELECENTRO	0,00	12.354,33	0,00	12.354,33
13.392.0009.2030.0000	MANUTENÇÃO DE BANDA MUSICAL	0,00	0,00	102.733,69	102.733,69
13.392.0009.2042.0000	REALIZAÇÃO EM PROM. EVENTOS FESTA COME. CULT. DO MUNICÍPIO	0,00	0,00	67.341,36	67.341,36
13.392.0009.2051.0000	MANUTENÇÃO DE SECRETARIA DE CULTURA	0,00	0,00	247.297,54	247.297,54
13.392.0009.2150.0000	AÇÕES CULTURAIS NO SETOR AUDIOVISUAL	0,00	0,00	50.600,00	50.600,00
13.392.0009.2151.0000	DEMAIS ÁREAS CULTURAIS	0,00	0,00	132.600,00	132.600,00
15	Urbanismo	0,00	250.081,94	4.808.464,62	5.058.546,56
15	451 Infra-Estrutura Urbana	0,00	60.694,71	429.904,89	490.599,60
15	451 0003 GESTÃO ADMINISTRATIVA	0,00	28.506,15	0,00	28.506,15
15.451.0003.1051.0000	RECUPERAÇÃO E REFORMA DO PRÉDIO DA PREFEITURA	0,00	28.506,15	0,00	28.506,15
15	451 0014 DESENVOLVIMENTO URBANO E RURAL	0,00	0,00	429.904,89	429.904,89
15.451.0014.2054.0000	CONSTRUÇÃO E MANUTENÇÃO DE CALÇAMENTO	0,00	0,00	429.904,89	429.904,89
15	451 0015 PROMOÇÃO A MOBILIDADE	0,00	32.188,56	0,00	32.188,56
15.451.0015.1005.0000	PAVIMENTAÇÃO ASFALTICA	0,00	32.188,56	0,00	32.188,56
15	452 Serviços Urbanos	0,00	181.944,32	4.023.770,36	4.205.714,68
15	452 0003 GESTÃO ADMINISTRATIVA	0,00	39.745,52	0,00	39.745,52
15.452.0003.1057.0000	CONSTRUÇÃO E MANUTENÇÃO DO PORTAL	0,00	39.745,52	0,00	39.745,52
15	452 0014 DESENVOLVIMENTO URBANO E RURAL	0,00	88.073,64	3.378.754,38	3.466.828,02
15.452.0014.1029.0000	CONSTRUÇÃO DE OBRAS DIVERSAS NO MUNICÍPIO	0,00	17.518,85	0,00	17.518,85
15.452.0014.1031.0000	CONSTRUÇÃO E MANUTENÇÃO DE BARRAGENS E PONTES	0,00	30.621,54	0,00	30.621,54
15.452.0014.1035.0000	CONSTRUÇÃO E REFORMA DE COZINHA COMUNITÁRIA	0,00	18.399,51	0,00	18.399,51
15.452.0014.1056.0000	FORTALECIMENTO DA INFRA ESTRUTURA RURAL	0,00	21.533,74	0,00	21.533,74
15.452.0014.2055.0000	MANUTENÇÃO E ENCARGOS DO SERVIÇO URBANO	0,00	0,00	2.393.225,15	2.393.225,15
15.452.0014.2056.0000	MANUTENÇÃO E SERVIÇO COM A LIMPEZA PÚBLICA	0,00	0,00	344.504,72	344.504,72
15.452.0014.2057.0000	CONSTRUÇÃO E MAN. DE PRAÇAS E OUTRO LOC. PÚBLICOS	0,00	0,00	553.030,01	553.030,01
15.452.0014.2082.0000	CONSTR/MANUTENÇÃO DO MERC., FEIRAS E MATADORO PÚBLICOS	0,00	0,00	87.994,50	87.994,50
15	452 0016 SANEAMENTO BÁSICO	0,00	35.340,83	221.290,02	256.630,85
15.452.0016.1017.0000	CONSTRUÇÃO E AQUIS. DE MOTORES E BOMBAS PARA CHAFARIS	0,00	18.581,79	0,00	18.581,79
15.452.0016.1030.0000	CONSTRUÇÃO E MANUT. DE GALERIAS E PASSAGENS MOLHADAS	0,00	16.759,04	0,00	16.759,04
15.452.0016.2060.0000	MANUTENÇÃO DE POÇOS E CHAFARIZES PÚBLICOS	0,00	0,00	221.290,02	221.290,02

**PREFEITURA MUN DE JOCA MARQUES**

AV. EDILBERTO MARQUES, nº 620 - CNPJ:01612677/0001-43

Orçamento Programa - Exercício de 2026

Anexo 07

Página 7

**PROGRAMA DE TRABALHO DO GOVERNO  
DEMONSTRATIVO DE FUNÇÕES, SUBFUNÇÕES E PROGRAMAS  
POR PROJETOS, ATIVIDADES E OPERAÇÕES ESPECIAIS  
(Inc.II, § 2º, Art.2º)**

Código	Especificação	Operação Especial	Projetos	Atividades	Total
15	Urbanismo	0,00	250.081,94	4.808.464,62	5.058.546,56
15 452	Serviços Urbanos	0,00	181.944,32	4.023.770,36	4.205.714,68
15 452 0017	ILUMINAÇÃO PÚBLICA EFICIENTE	0,00	18.784,33	423.725,96	442.510,29
15.452.0017.1016.0000	AMPLIAÇÃO DE REDES DE DISTR. DE ENERGIA ELÉTRICA	0,00	18.784,33	0,00	18.784,33
15.452.0017.2058.0000	MANUTENÇÃO COM ILUMINAÇÃO PÚBLICA	0,00	0,00	423.725,96	423.725,96
15 481	Habitação Rural	0,00	7.442,91	0,00	7.442,91
15 481 0018	DESENVOLVIMENTO HABITACIONAL	0,00	7.442,91	0,00	7.442,91
15.481.0018.1054.0000	CONSTRUÇÃO E MELHORIA HABITACIONAL RURAL	0,00	7.442,91	0,00	7.442,91
15 782	Transporte Rodoviário	0,00	0,00	354.789,37	354.789,37
15 782 0015	PROMOÇÃO A MOBILIDADE	0,00	0,00	354.789,37	354.789,37
15.782.0015.2080.0000	CONSTRUÇÃO E MANUTENÇÃO DE VIAS PÚBLICAS	0,00	0,00	17.481,12	17.481,12
15.782.0015.2081.0000	CONSERVAÇÃO DE RODOVIAS E ESTRADAS NO MUNICÍPIO	0,00	0,00	337.308,25	337.308,25
17	Saneamento	0,00	55.006,28	29.619,57	84.625,85
17 512	Saneamento Básico Urbano	0,00	55.006,28	29.619,57	84.625,85
17 512 0016	SANEAMENTO BÁSICO	0,00	55.006,28	29.619,57	84.625,85
17.512.0016.1018.0000	CONSTRUÇÃO E RESTAURAÇÃO DE UNID. SANITÁRIAS	0,00	15.645,10	0,00	15.645,10
17.512.0016.1019.0000	CONSTRUÇÃO E RESTAURAÇÃO DE ATERROS SANITÁRIOS	0,00	7.260,65	0,00	7.260,65
17.512.0016.1020.0000	CONSTRUÇÃO E REST. DE GALERIAS E CANAIS DE DRENAGENS	0,00	5.873,29	0,00	5.873,29
17.512.0016.1062.0000	IMPLANT/CONSTRUÇÃO DE ESG/SANIT/LAGOAS DE ESTABILIZAÇÃO	0,00	7.442,91	0,00	7.442,91
17.512.0016.1064.0000	CONSTRUÇÃO DE POÇOS TUBUL./CACIMBÕES/CIST. E CHAFARIZES	0,00	18.784,33	0,00	18.784,33
17.512.0016.2062.0000	MANUTENÇÃO DE REDES DE ABAST. D'AGUA	0,00	0,00	29.619,57	29.619,57
18	Gestão Ambiental	0,00	41.251,55	14.601,98	55.853,53
18 541	Preservação e Conservação Ambiental	0,00	41.251,55	14.601,98	55.853,53
18 541 0024	SECRETARIA MUN.DO MEIO AMBIENTE	0,00	41.251,55	14.601,98	55.853,53
18.541.0024.2032.0000	CONSERVAÇÃO E RECUP. DA AREA DE PRESERV. AMBIENTAL	0,00	0,00	14.601,98	14.601,98
18.541.0024.2149.0000	MANUTENÇÃO DA SEC. MUN. DE MEIO AMBIENTE	0,00	41.251,55	0,00	41.251,55
23	Comércio e Serviços	0,00	5.873,29	36.302,75	42.176,04
23 692	Comercialização	0,00	5.873,29	0,00	5.873,29
23 692 0014	DESENVOLVIMENTO URBANO E RURAL	0,00	5.873,29	0,00	5.873,29
23.692.0014.1058.0000	CONSTRUÇÃO DE CENTRO ARTESANATO	0,00	5.873,29	0,00	5.873,29
23 695	Turismo	0,00	0,00	36.302,75	36.302,75
23 695 0014	DESENVOLVIMENTO URBANO E RURAL	0,00	0,00	36.302,75	36.302,75
23.695.0014.2128.0000	APOIO A INFRAESTRUTURA TURÍSTICA NO MUNICÍPIO	0,00	0,00	36.302,75	36.302,75
26	Transporte	0,00	0,00	222.200,00	222.200,00

**PREFEITURA MUN DE JOCA MARQUES**

AV. EDILBERTO MARQUES, nº 620 - CNPJ:01612677/0001-43

Orçamento Programa - Exercício de 2026

Anexo 07

Página 8

**PROGRAMA DE TRABALHO DO GOVERNO  
DEMONSTRATIVO DE FUNÇÕES, SUBFUNÇÕES E PROGRAMAS  
POR PROJETOS, ATIVIDADES E OPERAÇÕES ESPECIAIS**  
(Inc.II, § 2º, Art.2º)

Código	Especificação	Operação Especial	Projetos	Atividades	Total
26	Transporte	0,00	0,00	222.200,00	222.200,00
26	122 Administração Geral	0,00	0,00	222.200,00	222.200,00
26	122 0025 TRANSPORTES	0,00	0,00	222.200,00	222.200,00
26.122.0025.2153.0000	MANUTENÇÃO DA SEC. MUN. DE TRANSPORTES	0,00	0,00	222.200,00	222.200,00
27	Desporto e Lazer	0,00	36.890,16	110.003,54	146.893,70
27	812 Desporto Comunitário	0,00	12.354,33	110.003,54	122.357,87
27	812 0011 DESPORTO E LAZER-INCENT. MODERNIZAÇÃO ESPORTIVA	0,00	12.354,33	110.003,54	122.357,87
27.812.0011.1015.0000	CONSTR. DE GINÁSIOS POLIESPORTIVOS/CONST. DE QUADRA DE ESPORTE	0,00	12.354,33	0,00	12.354,33
27.812.0011.2044.0000	INCENTIVO A PRÁTICA DE ESPORTE E LAZER NO MUNICÍPIO	0,00	0,00	32.705,64	32.705,64
27.812.0011.2141.0000	MANUTENÇÃO DA SECRETARIA DE ESPORTES	0,00	0,00	77.297,90	77.297,90
27	813 Lazer	0,00	24.535,83	0,00	24.535,83
27	813 0011 DESPORTO E LAZER-INCENT. MODERNIZAÇÃO ESPORTIVA	0,00	24.535,83	0,00	24.535,83
27.813.0011.1063.0000	CONSTRUÇÃO/RECUPERAÇÃO DE CAMPO DE FUTEBOL	0,00	24.535,83	0,00	24.535,83
28	Encargos Especiais	578.903,50	0,00	314.670,20	893.573,70
28	843 Serviço da Dívida Interna	307.943,31	0,00	314.670,20	622.613,51
28	843 0003 GESTÃO ADMINISTRATIVA	307.943,31	0,00	314.670,20	622.613,51
28.843.0003.2022.0000	ENCARGOS E SERVIÇOS DA DIVIDA INTERNA	307.943,31	0,00	0,00	307.943,31
28.843.0003.2084.0000	DISPÊNDIOS COM A ELETROBRAS	0,00	0,00	314.670,20	314.670,20
28	846 Outros Encargos Especiais	270.960,19	0,00	0,00	270.960,19
28	846 0003 GESTÃO ADMINISTRATIVA	270.960,19	0,00	0,00	270.960,19
28.846.0003.2025.0000	PROG. DE FORM. DO PATRIMINIO DO SERVIDOR PÚBLICO-PASEP	270.960,19	0,00	0,00	270.960,19
99	Reserva de Contingência	285.669,71	0,00	0,00	285.669,71
99	999 Reserva de Contingência	285.669,71	0,00	0,00	285.669,71
99	999 9999 RESERVA DE CONTINGÊNCIA	285.669,71	0,00	0,00	285.669,71
99.999.9999.9999.0000	RESERVA DE CONTINGÊNCIA	285.669,71	0,00	0,00	285.669,71
<b>TOTAL</b>		<b>1.112.904,76</b>	<b>12.993.238,61</b>	<b>61.331.554,99</b>	<b>75.437.698,36</b>

**PREFEITURA MUN DE JOCA MARQUES**

AV. EDILBERTO MARQUES, nº 620 - CNPJ:01612677/0001-43

Orçamento Programa - Exercício de 2026

Anexo 08

Página 1

**DESPESA POR FUNÇÃO, SUBFUNÇÃO E PROGRAMAS  
CONFORME O VÍNCULO COM OS RECURSOS**

(Inc.II, § 2º, Art.2º)

Código	Especificação	Ordinário	Vinculado	Adm. Indireta	Total
<b>01</b>	<b>Legislativa</b>	<b>1.526.208,80</b>			<b>1.526.208,80</b>
01 031	Ação Legislativa	1.526.208,80			1.526.208,80
01 031 0001	DESENVOLVIMENTO E MODERNIZAÇÃO LEGISLATIVA	1.526.208,80			1.526.208,80
<b>04</b>	<b>Administração</b>	<b>6.983.344,62</b>	<b>1.528.391,64</b>		<b>8.511.736,26</b>
04 121	Planejamento e Orçamento	1.954.915,99	24.993,07		1.979.909,06
04 121 0002	PLANEJAMENTO GOVERNAMENTAL	1.954.915,99	24.993,07		1.979.909,06
04 122	Administração Geral	4.164.784,67	1.377.225,33		5.542.010,00
04 122 0002	PLANEJAMENTO GOVERNAMENTAL	229.103,85			229.103,85
04 122 0003	GESTÃO ADMINISTRATIVA	3.673.555,31	1.377.225,33		5.050.780,64
04 122 0004	GESTÃO FINANCEIRA E CONTROLE	262.125,51			262.125,51
04 123	Administração Financeira	308.862,63	4.708,84		313.571,47
04 123 0004	GESTÃO FINANCEIRA E CONTROLE	308.862,63	4.708,84		313.571,47
04 124	Controle Interno	57.463,00			57.463,00
04 124 0004	GESTÃO FINANCEIRA E CONTROLE	57.463,00			57.463,00
04 126	Tecnologia da Informação	244.096,10	3.645,44		247.741,54
04 126 0003	GESTÃO ADMINISTRATIVA	244.096,10	3.645,44		247.741,54
04 605	Abastecimento	224.964,70	70.377,48		295.342,18
04 605 0021	DESENVOLVIMENTO E INFRAESTRUTURA RURAL	224.964,70	70.377,48		295.342,18
04 606	Extensão Rural	6.784,69	23.746,27		30.530,96
04 606 0021	DESENVOLVIMENTO E INFRAESTRUTURA RURAL	6.784,69	23.746,27		30.530,96
04 607	Irrigação	1.569,62			1.569,62
04 607 0021	DESENVOLVIMENTO E INFRAESTRUTURA RURAL	1.569,62			1,569,62
04 608	Promoção da Produção Agropecuária	19.903,22	23.695,21		43.598,43
04 608 0021	DESENVOLVIMENTO E INFRAESTRUTURA RURAL	19.903,22	23.695,21		43.598,43
<b>08</b>	<b>Assistência Social</b>	<b>995.847,95</b>	<b>1.542.697,31</b>		<b>2.538.545,26</b>
08 122	Administração Geral	5.923,82	3.645,42		9.569,24
08 122 0010	GESTÃO DE ASSISTÊNCIA SOCIAL	5.923,82	3.645,42		9.569,24
08 241	Assistência à Pessoa Idosa	4.211,88	55.936,26		60.148,14
08 241 0010	GESTÃO DE ASSISTÊNCIA SOCIAL	4.211,88	55.936,26		60.148,14
08 243	Assistência à Criança e ao Adolescente	175.150,70	521.660,08		696.810,78
08 243 0010	GESTÃO DE ASSISTÊNCIA SOCIAL	175.150,70	360.948,55		536.099,25
08 243 0022	CRIANÇA FELIZ		160.711,53		160.711,53
08 244	Assistência Comunitária	810.561,55	961.455,55		1.772.017,10
08 244 0010	GESTÃO DE ASSISTÊNCIA SOCIAL	810.561,55	961.455,55		1.772.017,10
<b>10</b>	<b>Saúde</b>		<b>11.274.215,02</b>		<b>11.274.215,02</b>
10 122	Administração Geral		302.772,90		302.772,90
10 122 0019	ADMINISTRAÇÃO GERAL		78.480,69		78.480,69
10 122 0020	QUALIFICAÇÃO DA ATENÇÃO A SAÚDE		224.292,21		224.292,21
10 301	Atenção Básica		10.839.240,34		10.839.240,34
10 301 0020	QUALIFICAÇÃO DA ATENÇÃO A SAÚDE		10.839.240,34		10.839.240,34
10 303	Suporte Profilático e Terapêutico		21.974,58		21.974,58
10 303 0020	QUALIFICAÇÃO DA ATENÇÃO A SAÚDE		21.974,58		21.974,58
10 304	Vigilância Sanitária		33.554,01		33.554,01
10 304 0020	QUALIFICAÇÃO DA ATENÇÃO A SAÚDE		33.554,01		33.554,01

**PREFEITURA MUN DE JOCA MARQUES**

AV. EDILBERTO MARQUES, nº 620 - CNPJ:01612677/0001-43

Orçamento Programa - Exercício de 2026

Anexo 08

Página 2

**DESPESA POR FUNÇÃO, SUBFUNÇÃO E PROGRAMAS  
CONFORME O VÍNCULO COM OS RECURSOS**

(Inc. II, § 2º, Art. 2º)

Código	Especificação	Ordinário	Vinculado	Adm. Indireta	Total
10 305	Vigilância Epidemiológica		76.673,19		76.673,19
10 305 0020	QUALIFICAÇÃO DA ATENÇÃO A SAÚDE		76.673,19		76.673,19
12	Educação	1.569,62	44.182.957,39		44.184.527,01
12 122	Administração Geral		78.480,69		78.480,69
12 122 0005	DESENVOLVIMENTO E QUALIDADE DE ENSINO		78.480,69		78.480,69
12 361	Ensino Fundamental		33.015.963,40		33.015.963,40
12 361 0005	DESENVOLVIMENTO E QUALIDADE DE ENSINO		5.372.690,01		5.372.690,01
12 361 0006	ENSINO FUNDAMENTAL		27.643.273,39		27.643.273,39
12 365	Educação Infantil		10.990.006,20		10.990.006,20
12 365 0005	DESENVOLVIMENTO E QUALIDADE DE ENSINO		1.000.000,00		1.000.000,00
12 365 0007	ENSINO INFANTIL		9.990.006,20		9.990.006,20
12 366	Educação de Jovens e Adultos	1.569,62	69.690,81		71.260,43
12 366 0008	EDUCAÇÃO DE JOVENS E ADULTOS	1.569,62	69.690,81		71.260,43
12 367	Educação Especial		28.816,29		28.816,29
12 367 0013	EDUCAÇÃO ESPECIAL		28.816,29		28.816,29
13	Cultura	393.423,77	219.503,15		612.926,92
13 392	Difusão Cultural	393.423,77	219.503,15		612.926,92
13 392 0009	DESENVOLVIMENTO E PROMOÇÃO DE CULTURA	393.423,77	219.503,15		612.926,92
15	Urbanismo	3.345.549,47	1.712.997,09		5.058.546,56
15 451	Infra-Estrutura Urbana	25.776,98	464.822,62		490.599,60
15 451 0003	GESTÃO ADMINISTRATIVA	15.949,24	12.556,91		28.506,15
15 451 0014	DESENVOLVIMENTO URBANO E RURAL	8.005,03	421.899,86		429.904,89
15 451 0015	PROMOÇÃO A MOBILIDADE	1.822,71	30.365,85		32.188,56
15 452	Serviços Urbanos	3.012.880,82	1.192.833,86		4.205.714,68
15 452 0003	GESTÃO ADMINISTRATIVA	13.417,27	26.328,25		39.745,52
15 452 0014	DESENVOLVIMENTO URBANO E RURAL	2.786.953,23	679.874,79		3.466.828,02
15 452 0016	SANEAMENTO BÁSICO	202.859,84	53.771,01		256.630,85
15 452 0017	ILUMINAÇÃO PÚBLICA EFICIENTE	9.650,48	432.859,81		442.510,29
15 481	Habitação Rural	911,36	6.531,55		7.442,91
15 481 0018	DESENVOLVIMENTO HABITACIONAL	911,36	6.531,55		7.442,91
15 782	Transporte Rodoviário	305.980,31	48.809,06		354.789,37
15 782 0015	PROMOÇÃO A MOBILIDADE	305.980,31	48.809,06		354.789,37
17	Saneamento	23.006,80	61.619,05		84.625,85
17 512	Saneamento Básico Urbano	23.006,80	61.619,05		84.625,85
17 512 0016	SANEAMENTO BÁSICO	23.006,80	61.619,05		84.625,85
18	Gestão Ambiental	37.626,43	18.227,10		55.853,53
18 541	Preservação e Conservação Ambiental	37.626,43	18.227,10		55.853,53
18 541 0024	SECRETARIA MUN.DO MEIO AMBIENTE	37.626,43	18.227,10		55.853,53
23	Comércio e Serviços	10.126,49	32.049,55		42.176,04
23 692	Comercialização	911,36	4.961,93		5.873,29
23 692 0014	DESENVOLVIMENTO URBANO E RURAL	911,36	4.961,93		5.873,29
23 695	Turismo	9.215,13	27.087,62		36.302,75
23 695 0014	DESENVOLVIMENTO URBANO E RURAL	9.215,13	27.087,62		36.302,75

**PREFEITURA MUN DE JOCA MARQUES**

AV. EDILBERTO MARQUES, nº 620 - CNPJ:01612677/0001-43

Orçamento Programa - Exercício de 2026

Anexo 08

Página 3

**DESPESA POR FUNÇÃO, SUBFUNÇÃO E PROGRAMAS  
CONFORME O VÍNCULO COM OS RECURSOS**

(Inc.II, § 2º, Art.2º)

Código	Especificação	Ordinário	Vinculado	Adm. Indireta	Total
26	Transporte	222.200,00			222.200,00
26 122	Administração Geral	222.200,00			222.200,00
26 122 0025	TRANSPORTES	222.200,00			222.200,00
27	Desporto e Lazer	105.426,46	41.467,24		146.893,70
27 812	Desporto Comunitário	102.763,19	19.594,68		122.357,87
27 812 0011	DESPORTO E LAZER-INCENT. MODERNIZAÇÃO ESPORTIVA	102.763,19	19.594,68		122.357,87
27 813	Lazer	2.663,27	21.872,56		24.535,83
27 813 0011	DESPORTO E LAZER-INCENT. MODERNIZAÇÃO ESPORTIVA	2.663,27	21.872,56		24.535,83
28	Encargos Especiais	893.259,78	313,92		893.573,70
28 843	Serviço da Dívida Interna	622.613,51			622.613,51
28 843 0003	GESTÃO ADMINISTRATIVA	622.613,51			622.613,51
28 846	Outros Encargos Especiais	270.646,27	313,92		270.960,19
28 846 0003	GESTÃO ADMINISTRATIVA	270.646,27	313,92		270.960,19
99	Reserva de Contingência	285.669,71			285.669,71
99 999	Reserva de Contingência	285.669,71			285.669,71
99 999 9999	RESERVA DE CONTINGÊNCIA	285.669,71			285.669,71
<b>TOTAL</b>		<b>14.823.259,90</b>	<b>60.614.438,46</b>	<b>0,00</b>	<b>75.437.698,36</b>

**PREFEITURA MUN DE JOCA MARQUES**

AV. EDILBERTO MARQUES, nº 620 - CNPJ:01612677/0001-43

Orçamento Programa - Exercício de 2026  
Anexo 09  
Página 1

**DEMONSTRATIVO DAS DESPESAS POR ORGÃO E FUNÇÕES DE GOVERNO**

(Inc. II, § 2º, Art. 2º)

Orgão:	01 01	CÂMARA MUNICIPAL	Valor
Função	01	Legislativa	1.526.208,80
Orgão:	02 01	GABINETE DO PREFEITO	Valor
Função	04	Administração	2.144.344,79
Orgão:	02 02	SECRETARIA MUNICIPAL DE ADMINISTRAÇÃO, PLANEJ. E FINANÇAS	Valor
Função	04	Administração	6.245.260,35
Função	28	Encargos Especiais	893.573,70
Orgão:	02 03	SECRETARIA MUNICIPAL DE GOVERNO	Valor
Função	04	Administração	64.668,12
Orgão:	02 04	CONTROLADORIA GERAL DO MUNICÍPIO- CGM	Valor
Função	04	Administração	57.463,00
Orgão:	02 05	SECRETARIA MUNICIPAL DE EDUCAÇÃO	Valor
Função	12	Educação	13.869.596,12
Orgão:	02 06	FUNDO DE MANUTENÇÃO E DESEN. DA EDUCAÇÃO BÁSICA - FUNDEB	Valor
Função	12	Educação	30.314.930,89
Orgão:	02 07	SECRETARIA MUNICIPAL DE OBRAS E SERVIÇOS URBANÍSTICOS	Valor
Função	15	Urbanismo	5.058.546,56
Função	23	Comércio e Serviços	42.176,04
Orgão:	02 08	SECRETARIA MUNICIPAL DE SAÚDE E SANEAMENTO	Valor
Função	10	Saúde	704.718,43
Função	17	Saneamento	84.625,85
Orgão:	02 09	FUNDO MUNICIPAL DE SAÚDE - FMS	Valor
Função	10	Saúde	10.569.496,59
Orgão:	02 10	SECRETARIA MUNICIPAL DE ASSISTÊNCIA SOCIAL	Valor
Função	08	Assistência Social	1.303.600,15
Orgão:	02 11	FUNDO MUNICIPAL DOS DIREITOS DAS CRIANÇAS ADOLESCENTES-FMDCA	Valor
Função	08	Assistência Social	140.055,09

**PREFEITURA MUN DE JOCA MARQUES**

AV. EDILBERTO MARQUES, nº 620 - CNPJ:01612677/0001-43

Orçamento Programa - Exercício de 2026  
Anexo 09  
Página 2**DEMONSTRATIVO DAS DESPESAS POR ORGÃO E FUNÇÕES DE GOVERNO**

(Inc. II, § 2º, Art. 2º)

Orgão:	Função:	Descrição	Valor
02 12	08	FUNDO MUNICIPAL DE ASSISTÊNCIA SOCIAL- FMAS Assistência Social	1.094.890,02
02 14	13	SECRETARIA MUNICIPAL DE CULTURA Cultura	612.926,92
02 15	27	SECRETARIA MUNICIPAL DE ESPORTES Desporto e Lazer	146.893,70
02 16	18	SECRETARIA MUNICIPAL DE MEIO AMBIENTE Gestão Ambiental	55.853,53
02 17	26	SECRETARIA MUNICIPAL DE TRANSPORTES Transporte	222.200,00
90 99	99	RESERVA DE CONTINGENCIA Reserva de Contingência	285.669,71
<b>TOTAL GERAL</b>			<b>75.437.698,36</b>

**RESUMO DO TOTAL ORÇADO POR ORGÃO**

01 01	CÂMARA MUNICIPAL	1.526.208,80
02 01	GABINETE DO PREFEITO	2.144.344,79
02 02	SECRETARIA MUNICIPAL DE ADMINISTRAÇÃO, PLANEJ. E FINANÇAS	1.000.000,05
02 03	SECRETARIA MUNICIPAL DE GOVERNO	64.668,12
02 04	CONTROLADORIA GERAL DO MUNICÍPIO- CGM	57.463,00
02 05	SECRETARIA MUNICIPAL DE EDUCAÇÃO	13.869.596,12
02 06	FUNDO DE MANUTENÇÃO E DESEN. DA EDUCAÇÃO BÁSICA- FUNDEB	30.000.000,89
02 07	SECRETARIA MUNICIPAL DE OBRAS E SERVIÇOS URBANÍSTICOS	6.000.722,60
02 08	SECRETARIA MUNICIPAL DE SAÚDE E SANEAMENTO	789.344,28
02 09	FUNDO MUNICIPAL DE SAÚDE - FMS	10.569.496,59
02 10	SECRETARIA MUNICIPAL DE ASSISTÊNCIA SOCIAL	1.303.600,15
02 11	FUNDO MUNICIPAL DOS DIREITOS DAS CRIANÇAS ADOLESCENTES E IDOSOS- FUNDECIA	18.865,00
02 12	FUNDO MUNICIPAL DE ASSISTÊNCIA SOCIAL- FMAS	1.094.890,02
02 14	SECRETARIA MUNICIPAL DE CULTURA	612.926,92
02 15	SECRETARIA MUNICIPAL DE ESPORTES	146.893,70
02 16	SECRETARIA MUNICIPAL DE MEIO AMBIENTE	55.853,53
02 17	SECRETARIA MUNICIPAL DE TRANSPORTES	222.200,00
90 99	RESERVA DE CONTINGENCIA	285.669,71
<b>TOTAL</b>		<b>75.437.698,36</b>

**PREFEITURA MUN DE JOCA MARQUES**

AV. EDILBERTO MARQUES, nº 620 - CNPJ:01612677/0001-43

Orçamento Programa - Exercício de 2026  
Anexo 09  
Página 3

**DEMONSTRATIVO DAS DESPESAS POR ORGÃO E FUNÇÕES DE GOVERNO**

(Inc. II, § 2º, Art. 2º)

RESUMO DO TOTAL ORÇADO POR FUNÇÃO		
01	Legislativa	1.526.208,80
04	Administração	8.511.736,26
08	Assistência Social	2.538.545,26
10	Saúde	11.274.215,02
12	Educação	44.184.527,01
13	Cultura	612.926,92
15	Urbanismo	5.058.546,56
17	Saneamento	84.625,85
18	Gestão Ambiental	55.853,53
23	Comércio e Serviços	42.176,04
26	Transporte	222.200,00
27	Desporto e Lazer	146.893,70
28	Encargos Especiais	893.573,70
99	Reserva de Contingência	285.669,71
TOTAL		75.437.698,36

**PREFEITURA MUN DE JOCA MARQUES**

AV. EDILBERTO MARQUES, nº 620 - CNPJ:01612677/0001-43

Orçamento Programa - Exercício de 2026

Anexo 10

**ORÇAMENTO DOS FUNDOS ESPECIAIS**

Página 1

(Inc. I, § 2º, Art. 2º)

**1 FUNDEB-FUNDO DE DESENVOLVIMENTO DA EDUCAÇÃO BÁSICA**

Classif.	Discriminação	Valor R\$
		0,00
TOTAL		0,00

**PLANO DE APLICACAO**

Classif.	Discriminação	Valor R\$
12.361.0006.1014.000	CONSTRUÇÃO, REFORMA E AMPLIAÇÃO DE UNIDADES ESCOLARES	10.987,29
12.361.0006.2049.000	OUTRAS DESPESAS DE CUSTEIOS- 30%	2.403.908,74
12.361.0006.2047.000	ENCARGOS COM PESSOAL ADMINISTRATIVO- 30%	654.482,54
12.361.0006.2046.000	ENCARGOS COM PESSOAL DO MAGISTÉRIO- 70%	15.034.333,38
12.361.0006.1037.000	AQUISIÇÃO DE EQUIPAMENTOS PARA UNIDADES ESCOLARES	105.650,61
12.365.0007.2111.000	MANUTENÇÃO E ENCARGOS DO ENSINO INFANTIL 30%	857.444,11
12.361.0005.2053.000	MANUTENÇÃO, AQUIS. E CONSERVAÇÃO DE VEÍCULOS	548.536,57
12.361.0005.2050.000	TREINAMENTOS E QUALIFICAÇÃO DE PROFESSORES	7.848,07
12.361.0005.2048.000	CONSERVAÇÃO E MANUT. DE UNIDADES ESCOLARES	76.187,82
12.361.0005.1014.000	CONSTRUÇÃO, REFORMA E AMPLIAÇÃO DE UNIDADES ESCOLARES	500.000,00
12.367.0013.2118.000	ENCARGOS CO PESSOAL DO MAGISTÉRIO DA EDUC. ESPECIAL 70%	22.201,92
12.365.0007.2112.000	ENCARGOS COM O PESSOAL DO MAGISTÉRIO ENSINO INFANTIL- 70%	6.082.325,57
12.365.0007.2119.000	CONTRUIR, AMPLIAR, REST. E EQUIPAR CRECHES 30%	6.278,44
12.365.0007.2120.000	CONTRUIR, AMPLIAR, REST. E EQUIPAR ESC. DO ENS. MÉDIO 30%	10.679,72
12.365.0007.2121.000	MANUTENÇÃO E ENCARGOS COM PRÉ-ESCOLAR 30%	263.759,41
12.365.0007.2122.000	ENCARGOS COM PESSOAL DO MAGISTÉRIO PRÉ-ESCOLAR 70%	9.417,70
12.365.0007.2123.000	CONTRUIR, AMPLIAR, REST. E EQUIPAR PRÉ-ESCOLA 30%	11.778,44
12.366.0008.2115.000	MANUTENÇÃO E ENCARGOS COM EJA 30%	17.265,78
12.366.0008.2116.000	ENCARGOS COM PESSOAL DO MAGISTÉRIO EJA 70%	10.450,41
12.367.0013.2117.000	MANUTENÇÃO E ENCARGOS DA EDUCAÇÃO ESPECIAL 30%	6.614,37
TOTAL		26.640.150,89

**PREFEITURA MUN DE JOCA MARQUES**

AV. EDILBERTO MARQUES, nº 620 - CNPJ:01612677/0001-43

Orçamento Programa - Exercício de 2026

Anexo 10

**ORÇAMENTO DOS FUNDOS ESPECIAIS**

Página 2

(Inc. I, § 2º, Art.2º)

**2 F.M.S.-FUNDO MUNICIPAL DE SAUDE**

Classif.	Discriminação	Valor R\$
		0,00
	<b>TOTAL</b>	<b>0,00</b>

**PLANO DE APLICACAO**

Classif.	Discriminação	Valor R\$
10.301.0020.2019.000	MANUTENÇÃO DE OUTROS PROGRAMAS SAÚDE	16.833,52
10.301.0020.2090.000	PROGRAMA DE AGENTES COMUN. DE SAÚDE- PACS	870.457,04
10.301.0020.2089.000	MANUTENÇÃO PROGRAMA DE SAÚDE BUCAL- PSB	184.757,16
10.301.0020.2067.000	MANUTENÇÃO DE VEÍCULOS MANTIDOS PELO FMS	198.658,04
10.301.0020.2066.000	CONSERVAÇÃO E LIMPEZA DOS POSTOS DE SAÚDE	18.181,58
10.301.0020.2065.000	AQUISIÇÃO DE MATERIAL E MEDICAMENTO	518.835,37
10.301.0020.2063.000	MANUTENÇÃO DO SISTEMA DE SAÚDE NO MUNICÍPIO	4.206.900,30
10.301.0020.2035.000	MANUTENÇÃO DAS AÇÕES CO-FINANCIAMENTO	218.656,34
10.301.0020.2091.000	MANUTENÇÃO PROGRAMA DE SAÚDE DA FAMÍLIA-PSF	694.763,32
10.301.0020.2016.000	MANUT. DO PROGRAMA DE MELHORIA DO ACES. E A QUALIDADE- PMAQ	60.559,79
10.301.0020.1039.000	AQUISIÇÃO DA UNIDADE ODNTOLÓGICA MÓVEL	15.696,14
10.301.0020.1036.000	CONSTRUÇÃO DE ACADEMIA DA SAÚDE	65.923,79
10.301.0020.1024.000	AQUISIÇÃO DE VEÍCULO PARA FMS	81.619,91
10.301.0020.1023.000	AQUISIÇÃO DE EQUIPAMENTOS PARA SAÚDE	273.658,06
10.301.0020.1021.000	CONSTRUÇÃO, REFORMA E AMPLIAÇÃO DO POSTO DE SAÚDE	352.024,91
10.122.0020.2147.000	AÇÕES VINCULADAS ENFRETEAMENTO DA EMERGÊNCIA COVID19	119.651,24
10.303.0020.1040.000	CONSTRUÇÃO DE ACADEMIA DA SAÚDE	21.974,58
10.301.0020.2138.000	MANUTENÇÃO DO NÚCLEO DE APÓIO A SAÚDE DA FAMÍLIA - NASF	222.983,83
10.301.0020.2134.000	PROGRAMA DE ASSISTÊNCIA FARMACÊUTICA BÁSICA	119.290,66
10.304.0020.2068.000	MANUTENÇÃO DO PROGRAMA - PFVISA	33.554,01
10.305.0020.2070.000	MANUTENÇÃO DO PROGRAMA VIGILANCIA EM SAÚDE	76.673,19
10.301.0020.2133.000	MANUTENÇÃO DO PROGRAMA PAB-FIXO	1.571.552,84
	<b>TOTAL</b>	<b>9.943.205,62</b>

**PREFEITURA MUN DE JOCA MARQUES**  
AV. EDILBERTO MARQUES, nº 620 - CNPJ:01612677/0001-43

Orçamento Programa - Exercício de 2026

Anexo 10

**ORÇAMENTO DOS FUNDOS ESPECIAIS**

Página 3

(Inc. I, § 2º, Art.2º)

**3 FMAS-FUNDO MUNICIPAL DE ASSISTENCIA SOCIAL**

Classif.	Discriminação	Valor R\$
		0,00
<b>TOTAL</b>		0,00

**PLANO DE APLICACAO**

Classif.	Discriminação	Valor R\$
08.244.0010.1004.000	AQUISIÇÃO DE EQUIPAMENTOS DIVERSOS	39.822,31
08.241.0010.1006.000	CONSTRUÇÃO E AMPLIAÇÃO DO CENTRO DE CONV. DE IDOSOS	45.000,00
08.243.0010.2011.000	PROTEÇÃO SOCIAL BÁSICA - PBV/SCFV	275.518,83
08.243.0022.2086.000	MANUTENÇÃO DO PROGRAMA CRIANÇA FELIZ	160.711,53
08.244.0010.2012.000	MANUTENÇÃO DO PROGRAMA BPC NA ESCOLA	235,44
08.244.0010.2009.000	MANUTENÇÃO E ADMINISTRAÇÃO DO FMAS	114.236,86
08.244.0010.2018.000	INDICE DE GESTÃO DESCENTRALIZADA - IGDBF	99.670,19
08.244.0010.2029.000	ENCARGOS E TRANSPORTES DE PESSOAS CARENTES	3.139,22
08.244.0010.2073.000	MANUTENÇÃO DO CENTRO DE REF. DA ASSISTÊNCIA SOCIAL- CRAS	37.848,06
08.244.0010.2125.000	INDICE DE GESTÃO DESCENTRALIZADA - IGD-SUAS	8.865,82
08.244.0010.2132.000	PROTEÇÃO SOCIAL BÁSICA - PBF	17.761,77
08.244.0010.2139.000	DISPÊNDIOS COM CONSELHOS MUNICIPAIS	19.777,14
<b>TOTAL</b>		822.587,17

**PREFEITURA MUN DE JOCA MARQUES**  
AV. EDILBERTO MARQUES, nº 620 - CNPJ:01612677/0001-43

Orçamento Programa - Exercício de 2026

Quadro 17

Página 1

**ANÁLISE DE APLICAÇÃO NA SAÚDE**

	Previsão	Obrig.(15%)
<b>RECEITAS RESULTANTE DE IMPOSTOS (Caput do art. 212 da Constituição)</b>		
<b>1. RECEITAS DE IMPOSTOS</b>	2.076.893,24	311.833,99
1.1 - Receita Resultante do Imposto sobre a Propriedade Predial e Territorial Urbana - IPTU	22.855,44	3.428,32
1.1.1 - IPTU	2.760,12	414,02
1.1.2 - Multas, Juros de Mora, Dívida Ativa e Outros Encargos do IPTU	20.095,32	3.014,30
1.2 - Receitas Resultante do Imposto sobre Transmissão Inter Vivos - ITBI	20.049,75	3.007,46
1.2.1 - ITBI	10.480,55	1.572,08
1.2.2 - Multas, Juros de Mora, Dívida Ativa e Outros Encargos do ITBI	9.569,20	1.435,38
1.3 - Receitas Resultante do Imposto sobre Serviços de Qualquer Natureza - ISS	589.846,65	88.477,00
1.3.1 - ISS	575.110,01	86.266,50
1.3.2 - Multas, Juros de Mora, Dívida Ativa e Outros Encargos do ISS	14.736,64	2.210,50
1.4 - Receitas Resultante do Imposto de Renda Retido na Fonte - IRRF	1.446.141,40	216.921,21
<b>2. RECEITAS DE TRANSFERÊNCIAS CONSTITUCIONAIS E LEGAIS</b>	14.695.344,34	2.204.301,65
2.1 - Cota-Parte FPM	14.113.345,52	2.117.001,83
2.2 - Cota-Parte ITR	2.307,34	346,10
2.3 - Cota-Parte IPVA	44.498,56	6.674,78
2.4 - Cota-Parte ICMS	534.251,15	80.137,67
2.5 - Cota-Parte IPI-Exportação	941,77	141,27
2.6 - Compensação Financeiras Provenientes de Impostos e Transf. Constitucionais	0,00	0,00
<b>3 - TOTAL DAS RECEITAS RESULTANTES DE IMPOSTOS E TRANSFERÊNCIAS CONSTITUCIONAIS E LEGAIS = (1 + 2)</b>	16.774.237,58	2.516.135,64
<b>4. DESPESAS COM AÇÕES E SERVIÇOS PÚBLICOS DE SAÚDE (ASPS) - POR SUBFUNÇÃO E CATEGORIA ECONÔMICA</b>	<b>Fixado</b>	
4.1 - ATENÇÃO BÁSICA	3.219.529,99	
4.1.1 - Despesas Correntes	2.923.096,04	
4.1.2 - Despesas de Capital	296.433,95	
4.2 - ASSISTÊNCIA HOSPITALAR E AMBULATORIAL	0,00	
4.2.1 - Despesas Correntes	0,00	
4.2.2 - Despesas de Capital	0,00	
4.3 - SUPORTE PROFILÁTICO E TERAPÊUTICO	6.278,44	
4.3.1 - Despesas Correntes	0,00	
4.3.2 - Despesas de Capital	6.278,44	
4.4 - VIGILÂNCIA SANITÁRIA	16.288,22	
4.4.1 - Despesas Correntes	16.288,22	
4.4.2 - Despesas de Capital	0,00	
4.5 - VIGILÂNCIA EPIDEMIOLÓGICA	0,00	
4.5.1 - Despesas Correntes	0,00	
4.5.2 - Despesas de Capital	0,00	
4.6 - ALIMENTAÇÃO E NUTRIÇÃO	0,00	
4.6.1 - Despesas Correntes	0,00	
4.6.2 - Despesas de Capital	0,00	
4.7 - OUTRAS SUBFUNÇÕES (X)	87.449,91	
4.7.1 - Despesas Correntes	87.449,91	

**PREFEITURA MUN DE JOCA MARQUES**

AV. EDILBERTO MARQUES, nº 620 - CNPJ:01612677/0001-43

Quadro 17

Orçamento Programa - Exercício de 2026

Página 2

**ANÁLISE DE APLICAÇÃO NA SAÚDE**

4.7.2 - Despesas de Capital	0,00
<b>5 - TOTAL (4.1 + 4.2 + 4.3 + 4.4 + 4.5 + 4.6 + 4.7)</b>	<b>3.329.546,56</b>
<b>6 - APURAÇÃO DO CUMPRIMENTO DO LIMITE MÍNIMO PARA APLICAÇÃO EM ASPs</b>	
6.1 - Diferença entre o Valor Aplicado e a Despesa Mínima a ser Aplicada (5 - 3)	813.410,92
6.2 - PERCENTUAL DA RECEITA DE IMPOSTOS E TRANSFERÊNCIAS CONSTITUCIONAIS E LEGAIS APLICADO EM ASPs(5/3) * 100 (Mínimo de 1)	19,85
<b>7 - RECEITAS ADICIONAIS PARA O FINANCIAMENTO DA SAÚDE NÃO COMPUTADAS NO CÁLCULO DO MÍNIMO</b>	
<b>7.1 - RECEITAS DE TRANSFERÊNCIAS PARA A SAÚDE</b>	<b>7.766.031,43</b>
7.1.1 - Proveniente da União - Fundo a Fundo	8.168.938,70
7.1.2 - Proveniente dos Estados	1.597.092,73
7.1.3 - Proveniente de outros Municípios	0,00
<b>7.2 - RECEITA DE OPERAÇÕES DE CRÉDITO INTERNAS E EXTERNAS VINCULADAS A SAÚDE</b>	<b>0,00</b>
<b>7.3 - OUTRAS RECEITAS</b>	<b>0,00</b>
<b>8 - TOTAL DE RECEITAS ADICIONAIS PARA FINANCIAMENTO DA SAÚDE (7.1 + 7.2 + 7.3)</b>	<b>7.766.031,43</b>
<b>9 - DESPESAS COM SAÚDE POR SUBFUNÇÕES E CATEGORIA ECONÔMICA NÃO COMPUTADAS NO CÁLCULO DO MÍNIMO</b>	
<b>9.1 - ATENÇÃO BÁSICA</b>	<b>7.619.710,35</b>
9.1.1 - Despesas Correntes	6.897.377,27
9.1.2 - Despesas de Capital	722.333,08
<b>9.2 - ASSISTÊNCIA HOSPITALAR E AMBULATORIAL</b>	<b>0,00</b>
9.2.1 - Despesas Correntes	0,00
9.2.2 - Despesas de Capital	0,00
<b>9.3 - SUPORTE PROFILÁTICO E TERAPÊUTICO</b>	<b>15.696,14</b>
9.3.1 - Despesas Correntes	0,00
9.3.2 - Despesas de Capital	15.696,14
<b>9.4 - VIGILÂNCIA SANITÁRIA</b>	<b>17.265,79</b>
9.4.1 - Despesas Correntes	17.265,79
9.4.2 - Despesas de Capital	0,00
<b>9.5 - VIGILÂNCIA EPIDEMIOLÓGICA</b>	<b>76.673,19</b>
9.5.1 - Despesas Correntes	68.825,12
9.5.2 - Despesas de Capital	7.848,07
<b>9.6 - ALIMENTAÇÃO E NUTRIÇÃO</b>	<b>0,00</b>
9.6.1 - Despesas Correntes	0,00
9.6.2 - Despesas de Capital	0,00
<b>9.7 - OUTRAS SUBFUNÇÕES</b>	<b>215.322,99</b>
9.7.1 - Despesas Correntes	176.456,37
9.7.2 - Despesas de Capital	38.866,62
<b>10 - TOTAL DAS DESPESAS NÃO COMPUTADAS NO CÁLCULO DO MÍNIMO (9.1 + 9.2 + 9.3 + 9.4 + 9.5 + 9.6 + 9.7)</b>	<b>7.944.668,46</b>
<b>19 - DESPESAS TOTAIS COM SAÚDE (Computadas e não computadas no cálculo do limite mínimo)</b>	
<b>20 - ATENÇÃO BÁSICA (4.1 + 9.1)</b>	<b>10.839.240,34</b>

**PREFEITURA MUN DE JOCA MARQUES**

AV. EDILBERTO MARQUES, nº 620 - CNPJ:01612677/0001-43

Quadro 17

Orçamento Programa - Exercício de 2026

Página 3

**ANÁLISE DE APLICAÇÃO NA SAÚDE**

21 - ASSISTÊNCIA HOSPITALAR E AMBULATORIAL (4.2 + 9.2)	0,00
22 - SUPORTE PROFILÁTICO E TERAPÊUTICO (4.3 + 9.3)	21.974,58
23 - VIGILÂNCIA SANITÁRIA (4.4 + 9.4)	33.554,01
24 - VIGILÂNCIA EPIDEMIOLÓGICA (4.5 + 9.5)	76.673,19
25 - ALIMENTAÇÃO E NUTRIÇÃO (4.6 + 9.6)	0,00
26 - OUTRAS SUBFUNÇÕES (4.7 + 9.7)	302.772,90
<b>27 - TOTAL DAS DESPESAS COM SAÚDE (20 + 21 + 22 + 23 + 24 + 25 + 26)</b>	<b>11.274.215,02</b>

PREFEITURA MUN DE JOCA MARQUES  
AV. EDILBERTO MARQUES, nº 620 - CNPJ:01612677/0001-43

Orçamento Programa - Exercício de 2026

Página 1

**ANÁLISE DE APLICAÇÃO NO ENSINO**

RECEITAS RESULTANTE DE IMPOSTOS (Caput do art. 212 da Constituição)	Valor Previsto	Obrig.(25%)
<b>1. RECEITAS DE IMPOSTOS</b>	<b>2.078.893,24</b>	<b>519.723,31</b>
1.1 - Receitas Resultante do Imposto sobre a Propriedade Predial e Territorial Urbana - IPTU	22.855,44	5.713,86
1.2 - Receitas Resultante do Imposto sobre Transmissão Inter Vivos - ITBI	20.049,75	5.012,44
1.3 - Receitas Resultante do Imposto sobre Serviços de Qualquer Natureza - ISS	589.846,65	147.461,66
1.4 - Receitas Resultante do Imposto de Renda Retido na Fonte - IRRF	1.446.141,40	361.535,35
<b>2. RECEITAS DE TRANSFERÊNCIAS CONSTITUCIONAIS E LEGAIS</b>	<b>16.004.681,73</b>	<b>4.001.170,43</b>
<b>2.1 - Cota-Parte FPM</b>	<b>15.422.682,91</b>	<b>3.855.670,73</b>
2.1.1 - Parcela referente à CF, art. 159, I alínea b	14.113.345,52	3.528.336,38
2.1.2 - Parcela referente à CF, art. 159, I alínea "d" e "e"	1.309.337,39	327.334,35
2.2 - Cota-Parte ICMS	534.251,15	133.562,79
2.3 - Cota-Parte IPI-Exportação	941,77	235,44
2.4 - Cota-Parte ITR	2.307,34	578,84
2.5 - Cota-Parte IPVA	44.498,56	11.124,64
2.6 - Cota-Parte IOF-Ouro	0,00	0,00
2.7 - Compensações Financeiras Provenientes de Impostos e Transferências Constitucionais	0,00	0,00
<b>3. TOTAL DA RECEITA DE IMPOSTOS (1+2)</b>	<b>18.083.574,97</b>	<b>4.520.893,74</b>
<b>RECEITAS DO FUNDEB</b>		
<b>4. RECEITAS DESTINADAS AO FUNDEB</b>	<b>2.939.068,86</b>	
4.1 - Cota-Parte FPM Destinada ao FUNDEB - (20% de 2.1.1)	2.822.669,10	
4.2 - Cota-Parte ICMS Destinada ao FUNDEB - (20% de 2.2)	106.850,23	
4.3 - Cota-Parte IPI-Exportação Destinada ao FUNDEB - (20% de 2.3)	188,35	
4.4 - Cota-Parte ITR Destinada ao FUNDEB - (20% de 2.4)	461,47	
4.5 - Cota-Parte IPVA Destinada ao FUNDEB - (20% de 2.5)	8.899,71	
4.6 - Cota-Parte Compensações Financeiras Destinada ao FUNDEB - (20% de 2.7)	0,00	
<b>5. RECEITAS RECEBIDAS DO FUNDEB</b>	<b>30.314.930,89</b>	
<b>5.1 - FUNDEB - Impostos e Transferências de Impostos</b>	<b>12.786.980,48</b>	
5.1.1 - Principal	12.586.980,48	
5.1.2 - Rendimentos de Aplicações Financeiras	200.000,00	
5.1.3 - Ressarcimento de recursos do Fundeb	0,00	
<b>5.2 - FUNDEB - Complementação da União - VAAF</b>	<b>4.117.694,62</b>	
5.2.1 - Principal	4.117.694,62	
5.2.2 - Rendimentos de Aplicações Financeiras	0,00	
5.2.3 - Ressarcimento de recursos do Fundeb	0,00	
<b>5.3 - FUNDEB - Complementação da União - VAAT</b>	<b>13.135.475,79</b>	
5.3.1 - Principal	13.135.475,79	
5.3.2 - Rendimentos de Aplicações Financeiras	0,00	
5.3.3 - Ressarcimento de recursos do Fundeb	0,00	
<b>5.4 - FUNDEB - Complementação da União - VAAR</b>	<b>274.780,00</b>	
5.4.1 - Principal	274.780,00	
5.4.2 - Rendimentos de Aplicações Financeiras	0,00	
5.4.3 - Ressarcimento de recursos do Fundeb	0,00	
<b>6. RESULTADO LÍQUIDO DAS TRANSFERÊNCIAS DO FUNDEB (5.1,1 - 4)</b>	<b>9.647.911,62</b>	

PREFEITURA MUN DE JOCA MARQUES  
AV. EDILBERTO MARQUES, nº 620 - CNPJ:01612677/0001-43

Orçamento Programa - Exercício de 2026

Página 2

**ANÁLISE DE APLICAÇÃO NO ENSINO**

6.1 - ACRÉSCIMO RESULTANTE DAS TRANSFERÊNCIAS DO FUNDEB	9.647.911,62
6.2 - DECRÉSCIMO RESULTANTE DAS TRANSFERÊNCIAS DO FUNDEB	0,00
<b>DESPESAS DO FUNDEB</b>	
<b>7. PROFISSIONAIS DA EDUCAÇÃO BÁSICA</b>	<b>21.158.728,98</b>
7.1 - Educação Infantil	6.091.743,27
7.2 - Ensino Fundamental	15.034.333,38
7.3 - Educação de Jovens e Adultos	10.450,41
7.4 - Educação Especial	22.201,92
7.5 - Administração Geral	0,00
<b>8. OUTRAS DESPESAS</b>	<b>7.056.201,91</b>
8.1 - Educação Infantil	2.449.940,12
8.2 - Ensino Fundamental	4.582.381,64
8.3 - Educação de Jovens e Adultos	17.265,78
8.4 - Educação Especial	6.614,37
8.5 - Administração Geral	0,00
8.6 - Transporte (Escolar)	0,00
8.7 - Outras	0,00
<b>9. TOTAL DAS DESPESAS DO FUNDEB (7+8)</b>	<b>28.214.930,89</b>
<b>DESPESAS CUSTEADAS COM RECURSOS DO FUNDEB RECEBIDOS NO EXERCÍCIO</b>	
10. Total das Despesas do FUNDEB com Profissionais da Educação Básica	21.158.728,98
11. Total das Despesas custeadas com FUNDEB - Impostos e Transferências de Impostos	12.786.980,48
12. Total das Despesas custeadas com FUNDEB - Complementação da União - VAAF	4.117.694,62
13. Total das Despesas custeadas com FUNDEB - Complementação da União - VAAT	13.135.475,79
14. Total das Despesas custeadas com FUNDEB - Complementação da União - VAAR	274.780,00
15. Total das Despesas custeadas com FUNDEB - Complementação da União - VAAT aplicadas na Educação Infantil	10.211.789,02
16. Total das Despesas custeadas com FUNDEB - Complementação da União - VAAT aplicadas em Despesa de Capital	2.100.000,00
<b>INDICADORES - Art. 212-A, Inciso XI e § 3º - Constituição Federal</b>	
17. Mínimo de 70% do FUNDEB na Remuneração dos Profissionais da Educação Básica	70,43
18. Percentual de 50% da Complementação da União ao FUNDEB (VAAT) na Educação Infantil	77,74
19. Mínimo de 15% da Complementação da União ao FUNDEB (VAAT) em Despesa de Capital	15,99
<b>DESPESAS COM MANUTENÇÃO E DESENVOLVIMENTO DO ENSINO - MDE - CUSTEADAS COM RECEITA DE IMPOSTOS (EXCETO FUNDEB)</b>	
<b>20. TOTAL DAS DESPESAS COM AÇÕES TÍPICAS DE MDE</b>	<b>2.649.940,96</b>
20.1 - EDUCAÇÃO INFANTIL	50.390,05
20.2 - ENSINO FUNDAMENTAL	2.512.229,46
20.3 - EDUCAÇÃO DE JOVENS E ADULTOS	8.840,76
20.4 - EDUCAÇÃO ESPECIAL	0,00
20.5 - ADMINISTRAÇÃO GERAL	78.480,69
20.6 - TRANSPORTE (ESCOLAR)	0,00
20.7 - OUTRAS	0,00

**PREFEITURA MUN DE JOCA MARQUES**

AV. EDILBERTO MARQUES, nº 620 - CNPJ:01612677/0001-43

Orçamento Programa - Exercício de 2026

Página 3

**ANÁLISE DE APLICAÇÃO NO ENSINO****APURAÇÃO DAS DESPESAS PARA FINS DE LIMITE MÍNIMO CONSTITUCIONAL**

23. TOTAL DAS DESPESAS DE MDE CUSTEADAS COM RECURSOS DE IMPOSTOS (FUNDEB E RECEITAS DE IMPOSTOS)	15.436.921,44
24. RESULTADOS LÍQUIDOS DAS TRANSFERÊNCIAS DO FUNDEB	9.647.911,62
25. TOTAL DAS DESPESAS PARA FINS DE LIMITE (23 - 24)	5.789.009,82
<b>26. PERCENTUAL DE APLICAÇÃO EM MDE SOBRE A RECEITA LÍQUIDA DE IMPOSTOS ((25)/(3)x100) - LIMITE CONSTITUCIONAL 25%</b>	<b>32,01</b>

**RECEITAS ADICIONAIS PARA FINANCIAMENTO DO ENSINO (Obrigatório 100%)**

<b>27. RECEITA DE TRANSFERÊNCIA DO FNDE (INCLUINDO RENDIMENTOS DE APLICAÇÃO FINANCEIRA)</b>	<b>2.489.448,72</b>
27.1 - Salário-Educação	1.100.000,00
27.2 - PDDE	12.113,51
27.3 - PNAE	450.000,00
27.4 - PNATE	160.000,00
27.5 - Outras Transferências do FNDE	767.335,21
28. RECEITA DE TRANSFERÊNCIAS DE CONVÊNIOS	8.182.111,95
29. RECEITA DE ROYALTIES DESTINADOS À EDUCAÇÃO	0,00
30. RECEITA DE OPERAÇÕES DE CRÉDITO VINCULADAS À EDUCAÇÃO	0,00
31. OUTRAS RECEITAS PARA FINANCIAMENTO DO ENSINO	256.520,00
<b>32. TOTAL DAS OUTRAS RECEITAS ADICIONAIS DO ENSINO (27 + 28 + 29 + 30 + 31)</b>	<b>10.928.080,67</b>

**DESPESAS CUSTEADAS COM RECEITAS ADICIONAIS PARA FINANCIAMENTO DO ENSINO**

33. EDUCAÇÃO INFANTIL	297.932,76
34. ENSINO FUNDAMENTAL	10.887.018,92
35. ENSINO MÉDIO	0,00
36. ENSINO SUPERIOR	0,00
37. ENSINO PROFISSIONAL	0,00
38. EDUCAÇÃO DE JOVENS E ADULTOS	34.703,48
39. EDUCAÇÃO ESPECIAL	0,00
40. OUTRAS	0,00
<b>41. TOTAL DAS DESPESAS CUSTEADAS COM RECEITAS ADICIONAIS PARA FINANCIAMENTO DO ENSINO (33 + 34 + 35 + 36 + 37 + 38 + 39 + 40)</b>	<b>11.219.655,16</b>

**PREFEITURA MUN DE JOCA MARQUES**

AV. EDILBERTO MARQUES, nº 620 - CNPJ:01612677/0001-43

Quadro 20

Orçamento Programa - Exercício de 2026

Página 1

RECEITA CORRENTE LIQUIDA - LC 101, ART. 2, Inciso IV

Código	Especificação	Previsão
<b>RECEITA ORÇAMENTÁRIA</b>		
1100.00.0.0.00	IMPOSTOS, TAXAS E CONTRIBUIÇÕES DE MELHORIA	2.099.283,11
1200.00.0.0.00	CONTRIBUIÇÕES	390.000,00
1300.00.0.0.00	RECEITA PATRIMONIAL	700.297,67
1600.00.0.0.00	RECEITA DE SERVIÇOS	3.827,68
1700.00.0.0.00	TRANSFERÊNCIAS CORRENTES	62.353.057,78
1900.00.0.0.00	OUTRAS RECEITAS CORRENTES	1.202.323,51
	<b>SUBTOTAL</b>	<b>66.748.789,75</b>
<b>DEDUÇÃO</b>		
1710.00.0.0.00	TRANSFERÊNCIAS RELATIVAS À EMENDA	-600.000,00
9500.00.0.0.00	(R) DEDUÇÕES DO FUNDEB	-2.939.068,86
	<b>SUBTOTAL</b>	<b>-3.539.068,86</b>
	<b>TOTAL</b>	<b>63.209.720,89</b>

**Percentual de Gastos com Pessoal**

**Legislativo**

Despesa com Pessoal 894.379,60

**Deduções**

Categoria	Tipo	Valor	Descrição da Dedução
3.1.90.92.00	NV	1.282,60	DESPESAS DE EXERCÍCIOS ANTERIORES

Total Deduções 1.282,60

Despesa Líquida: 893.097,00

Percentual Aplicado: 1,41 %

**Executivo**

Despesa com Pessoal 30.857.986,48

**Deduções**

Categoria	Tipo	Valor	Descrição da Dedução
3.1.90.11.00	NV	775.064,27	VENCIMENTOS E VANTAGENS FIXAS - PESSOAL CIVIL - ART. 198 § 7 DA CF
3.1.90.11.00	NV	72.720,00	VENCIMENTOS E VANTAGENS FIXAS - PESSOAL CIVIL
3.1.90.91.00	NV	139.835,37	SENTENÇAS JUDICIAIS
3.1.90.92.00	NV	180.771,95	DESPESAS DE EXERCÍCIOS ANTERIORES
3.1.90.94.00	NV	3.139,22	INDENIZAÇÕES E RESTITUIÇÕES TRABALHISTAS

Total Deduções 1.171.530,81

Despesa Líquida: 29.686.455,67

Percentual Aplicado: 46,97 %

\* Nas despesas (deduções) que se enquadram na parcela dedutível do piso salarial do Enfermeiro, Téc. de Enfermagem, Aux. de Enfermagem e Parteira, o valor apresentado corresponde a 72% do valor orçado. EMENDA CONSTITUCIONAL Nº 127, DE 22 DE DEZEMBRO DE 2022.

**PREFEITURA MUN DE JOCA MARQUES**

AV. EDILBERTO MARQUES, nº 620 - CNPJ:01612677/0001-43

Orçamento Programa - Exercício de 2026

**RECEITA/DESPESA POR FONTE DE RECURSO**

Quadro 19

Página 1

LeiData

Fonte	FRG.	Descrição	PREVISÃO	
			RECEITA	DESPESA
500		Recursos não Vinculados de Impostos	20.802.747,42	20.802.747,42
540		Transferências do FUNDEB - Impostos e Transferências de Impostos	12.786.980,48	12.786.980,48
541		Transferências do FUNDEB - Complementação da União - VAAF	4.117.694,62	4.117.694,62
542		Transferências do FUNDEB - Complementação da União - VAAT	13.135.475,79	13.135.475,79
543		Transferências do FUNDEB - Complementação da União - VAAR	274.780,00	274.780,00
550		Transferência do Salário-Educação	1.100.000,00	1.100.000,00
551		Transferências de Recursos do FNDE referentes ao Programa Dinheiro Direto na Escola (PDDE)	12.113,51	12.113,51
552		Transferências de Recursos do FNDE referentes ao Programa Nacional de Alimentação Escolar (PN/	450.000,00	450.000,00
553		Transferências de Recursos do FNDE Referentes ao Programa Nacional de Apoio ao Transporte Esc	160.000,00	160.000,00
569		Outras Transferências de Recursos do FNDE	767.335,21	767.335,21
570		Transferências do Governo Federal referentes a Convênios e Instrumentos Congêneres vinculados à	7.924.302,86	7.924.302,86
574		Operações de Crédito Vinculadas à Educação	78.480,72	78.480,72
575		Outras Transferências de Convênios e Instrumentos Congêneres vinculados à Educação	257.809,09	257.809,09
576		Transferências de Recursos dos Estados para programas de educação	256.520,00	256.520,00
599		Outros Recursos Vinculados à Educação	204.049,80	204.049,80
600		Transferências Fundo a Fundo de Recursos do SUS provenientes do Governo Federal - Bloco de Ma	5.133.663,14	5.133.663,14
601		Transferências Fundo a Fundo de Recursos do SUS provenientes do Governo Federal - Bloco de Est	346.797,25	346.797,25
604		Transferências provenientes do Governo Federal destinadas ao vencimento dos agentes comunitário:	775.064,27	775.064,27
605		Assistência financeira da União destinada à complementação ao pagamento dos pisos salariais para	521.650,00	521.650,00
621		Transferências Fundo a Fundo de Recursos do SUS provenientes do Governo Estadual	674.933,97	674.933,97
631		Transferências do Governo Federal referentes a Convênios e Instrumentos Congêneres vinculados à	313.922,80	313.922,80
634		Operações de Crédito vinculadas à Saúde	78.480,69	78.480,69
660		Transferência de Recursos do Fundo Nacional de Assistência Social - FNAS	665.347,21	665.347,21
661		Transferência de Recursos dos Fundos Estaduais de Assistência Social	137.500,00	137.500,00
665		Transferências de Convênios e Instrumentos Congêneres vinculados à Assistência Social	176.851,39	176.851,39
669		Outros Recursos Vinculados à Assistência Social	108.000,00	108.000,00
700		Outras Transferências de Convênios ou Instrumentos Congêneres da União	1.269.825,17	1.269.825,17
701		Outras Transferências de Convênios ou Instrumentos Congêneres dos Estados	490.706,05	490.706,05
706		Transferência Especial da União	187.371,75	187.371,75
710		Transferência Especial dos Estados	180.000,00	180.000,00
715		Transferências Destinadas ao Setor Cultural - LC nº 195/2022 – Art. 5º - Audiovisual	50.600,00	50.600,00
716		Transferências Destinadas ao Setor cultural - LC nº 195/2022 – Art. 8º - Demais Setores da Cultura	50.600,00	50.600,00
719		Transferências da Política Nacional Aldir Blanc de Fomento à Cultura - Lei nº 14.399/2022	82.000,00	82.000,00
720		Transferências da União Referentes às participações na exploração de Petróleo e Gás Natural destin	740.104,37	740.104,37
749		Outras vinculações de transferências	100.156,34	100.156,34
750		Recursos da Contribuição de Intervenção no Domínio Econômico - CIDE	51.090,93	51.090,93
751		Recursos da Contribuição para o Custeio do Serviço de Iluminação Pública - COSIP	400.000,00	400.000,00
754		Recursos de Operações de Crédito	400.000,00	400.000,00
755		Recursos de Alienação de Bens/Ativos - Administração Direta	100.000,00	100.000,00
899		Outros Recursos Vinculados	74.743,53	74.743,53
<b>TOTAL</b>			<b>75.437.698,36</b>	<b>75.437.698,36</b>

**PREFEITURA MUN DE JOCA MARQUES**

AV. EDILBERTO MARQUES, nº 620 - CNPJ:01612677/0001-43

Orçamento Programa - Exercício de 2026

**RECEITA/DESPESA POR FONTE DE RECURSO**

Quadro 19

Página 2

LeiData

Fonte	FRG.	Descrição	PREVISÃO	
			RECEITA	DESPESA
<b>LEGENDA</b>				
FRI: Fonte de Recurso Iduso				
FRG: Fonte de Recurso Grupo				
FRC: Fonte de Recurso Código				
DET: Fonte de Recurso Detalhamento				
STN: Fonte de Recurso STN				
VG: Vínculo Grupo				
VC: Vínculo Código				

**PREFEITURA MUN DE JOCA MARQUES**

AV. EDILBERTO MARQUES, nº 620 - CNPJ:01612677/0001-43

Orçamento Programa - Exercício de 2026

Página 1

**QUADRO AUXILIAR DE DETALHAMENTO DA DESPESA**

PODER	01	PODER LEGISLATIVO
ORGÃO	01	CÂMARA MUNICIPAL
UNIDADE	00	CÂMARA MUNICIPAL

Aplicacao Programada	Proj/Ativ	Finalidade	Categoria	Detalhada	TotalGrupo	Total Categ.	Total Func.
F.R. - C.A.							
RESTAURAÇÃO E MANUT DO PREDIO DA CÂMARA MUNICIPAL	01.031.0001.1001.0000						128.260,00
3 DESPESAS CORREN						25.652,00	
3 OUTRAS DESPESAS CORRENTES					25.652,00		
SERVIÇOS DE TECNOLOGIA DA INFORMAÇÃO E COMUNICAÇÃO	1.500.00.999.000	3.3.90.40.00		25.652,00			
4 DESPESAS DE CAPIT						102.608,00	
4 INVESTIMENTOS					102.608,00		
OBRAS E INSTALAÇÕES	1.500.00.999.000	4.4.90.51.00		102.808,00			
AQUISIÇÃO DE MATERIAL PARA CÂMARA	01.031.0001.1002.0000						74.165,08
4 DESPESAS DE CAPIT						74.165,08	
4 INVESTIMENTOS					74.165,08		
EQUIPAMENTOS E MATERIAL PERMANENTE	1.500.00.999.000	4.4.90.52.00		74.165,08			
MANUTENÇÃO DA CÂMARA MUNICIPAL	01.031.0001.2001.0000						1.108.227,40
3 DESPESAS CORREN						1.108.227,40	
1 PESSOAL E ENCARGOS SOCIAIS					894.379,60		
CONTRATAÇÃO POR TEMPO DETERMINADO	1.500.00.999.000	3.1.90.04.00		7.695,60			
VENCIMENTOS E VANTAGENS FIXAS - PESSOAL CIVIL	1.500.00.999.000	3.1.90.11.00		700.000,00			
OBRIGAÇÕES PATRONAIS	1.500.00.999.000	3.1.90.13.00		181.553,60			
OUTRAS DESPESAS VARIÁVEIS - PESSOAL CIVIL	1.500.00.999.000	3.1.90.16.00		3.847,80			
DESPESAS DE EXERCÍCIOS ANTERIORES	1.500.00.999.000	3.1.90.92.00		1.282,60			
3 OUTRAS DESPESAS CORRENTES					213.847,80		
DIÁRIAS - CIVIL	1.500.00.999.000	3.3.90.14.00		35.000,00			
MATERIAL DE CONSUMO	1.500.00.999.000	3.3.90.30.00		45.000,00			
SERVIÇOS DE CONSULTORIA	1.500.00.999.000	3.3.90.35.00		20.000,00			
OUTROS SERVIÇOS DE TERCEIROS - PESSOA FÍSICA	1.500.00.999.000	3.3.90.36.00		60.000,00			
OUTROS SERVIÇOS DE TERCEIROS - PESSOA JURÍDICA	1.500.00.999.000	3.3.90.39.00		50.000,00			
DESPESAS DE EXERCÍCIOS ANTERIORES	1.500.00.999.000	3.3.90.92.00		1.282,60			
INDENIZAÇÕES E RESTITUIÇÕES	1.500.00.999.000	3.3.90.93.00		2.565,20			
CONTRIBUIÇÃO A ENTIDADES	01.031.0001.2071.0000						9.234,72
3 DESPESAS CORREN						9.234,72	
3 OUTRAS DESPESAS CORRENTES					9.234,72		
CONTRIBUIÇÕES	1.500.00.999.000	3.3.50.41.00		9.234,72			
ENCARGOS COM A DIVULGAÇÃO E PUBLICIDADE DA CÂMARA	01.031.0001.2077.0000						20.521,60
3 DESPESAS CORREN						20.521,60	
3 OUTRAS DESPESAS CORRENTES					20.521,60		
OUTROS SERVIÇOS DE TERCEIROS - PESSOA JURÍDICA	1.500.00.999.000	3.3.90.39.00		20.521,60			
DISPÊNDIOS COM ASSESSORIA CONTÁBIL E JURÍDICA DA CÂMARA	01.031.0001.2088.0000						185.800,00
3 DESPESAS CORREN						185.800,00	
3 OUTRAS DESPESAS CORRENTES					185.800,00		
OUTROS SERVIÇOS DE TERCEIROS - PESSOA FÍSICA	1.500.00.999.000	3.3.90.36.00		35.800,00			
OUTROS SERVIÇOS DE TERCEIROS - PESSOA JURÍDICA	1.500.00.999.000	3.3.90.39.00		150.000,00			

**PREFEITURA MUN DE JOCA MARQUES**

AV. EDILBERTO MARQUES, nº 620 - CNPJ:01612677/0001-43

Orçamento Programa - Exercício de 2026

Página 2

**QUADRO AUXILIAR DE DETALHAMENTO DA DESPESA**

PODER	01	PODER LEGISLATIVO
ORGÃO	01	CÂMARA MUNICIPAL
UNIDADE	00	CÂMARA MUNICIPAL

Aplicacao Programada	Proj/Ativ	Finalidade	Categoria	Detalhada	TotalGrupo	Total Categ.	Total Func.
F.R. - C.A.							
<b>TOTAL</b>							1.526.208,80

**PREFEITURA MUN DE JOCA MARQUES**

AV. EDILBERTO MARQUES, nº 620 - CNPJ:01612677/0001-43

Orçamento Programa - Exercício de 2026

Página 3

**QUADRO AUXILIAR DE DETALHAMENTO DA DESPESA**

PODER	02	PODER EXECUTIVO
ORGÃO	01	GABINETE DO PREFEITO
UNIDADE	00	GABINETE DO PREFEITO

Aplicacao Programada	Proj/Ativ	Finalidade	Categoria	Detalhada	TotalGrupo	Total Categ.	Total Func.
F.R. - C.A.							
AQUISIÇÃO DE MATERIAL PERMANENTES	04.121.0002.1003.0000						6.987,19
4 DESPESAS DE CAPITAL						6.987,19	
4 INVESTIMENTOS					6.987,19		
EQUIPAMENTOS E MATERIAL PERMANENTE	1.500.00.999.000	4.4.90.52.00		455,69			
EQUIPAMENTOS E MATERIAL PERMANENTE	1.700.05.999.000	4.4.90.52.00		1.822,71			
EQUIPAMENTOS E MATERIAL PERMANENTE	1.701.05.999.000	4.4.90.52.00		4.708,79			
AQUISIÇÃO DE VEÍCULOS	04.121.0002.1052.0000						11.735,32
4 DESPESAS DE CAPITAL						11.735,32	
4 INVESTIMENTOS					11.735,32		
EQUIPAMENTOS E MATERIAL PERMANENTE	1.500.00.999.000	4.4.90.52.00		3.887,32			
EQUIPAMENTOS E MATERIAL PERMANENTE	1.700.05.999.000	4.4.90.52.00		4.708,78			
EQUIPAMENTOS E MATERIAL PERMANENTE	1.701.05.999.000	4.4.90.52.00		3.139,22			
MANUTENÇÃO DO GABINETE DO PREFEITO	04.121.0002.2002.0000						1.871.494,33
3 DESPESAS CORREN						1.871.494,33	
1 PESSOAL E ENCARGOS SOCIAIS					592.865,55		
CONTRATAÇÃO POR TEMPO DETERMINADO	1.500.00.999.000	3.1.90.04.00		134.538,33			
VENCIMENTOS E VANTAGENS FIXAS - PESSOAL CIVIL	1.500.00.999.000	3.1.90.11.00		439.491,87			
OUTRAS DESPESAS VARIÁVEIS - PESSOAL CIVIL	1.500.00.999.000	3.1.90.16.00		3.139,22			
DESPESAS DE EXERCÍCIOS ANTERIORES	1.500.00.999.000	3.1.90.92.00		15.696,13			
3 OUTRAS DESPESAS CORRENTES					1.278.628,78		
SUBVENÇÕES SOCIAIS	1.500.00.999.000	3.3.50.43.00		3.139,22			
DIÁRIAS - CIVIL	1.500.00.999.000	3.3.90.14.00		32.000,00			
MATERIAL DE CONSUMO	1.500.00.999.000	3.3.90.30.00		442.118,95			
PASSAGENS E DESPESAS COM LOCOMOÇÃO	1.500.00.999.000	3.3.90.33.00		14.911,33			
OUTROS SERVIÇOS DE TERCEIROS - PESSOA FÍSICA	1.500.00.999.000	3.3.90.36.00		347.826,70			
OUTROS SERVIÇOS DE TERCEIROS - PESSOA JURÍDICA	1.500.00.999.000	3.3.90.39.00		404.474,80			
OUTROS SERVIÇOS DE TERCEIROS - PESSOA JURÍDICA	1.700.05.999.000	3.3.90.39.00		3.139,22			
OUTROS SERVIÇOS DE TERCEIROS - PESSOA JURÍDICA	1.701.05.999.000	3.3.90.39.00		7.474,35			
DESPESAS DE EXERCÍCIOS ANTERIORES	1.500.00.999.000	3.3.90.92.00		23.544,21			
CONTRIBUIÇÕES E ENTIDADES	04.121.0002.2076.0000						89.692,22
3 DESPESAS CORREN						89.692,22	
3 OUTRAS DESPESAS CORRENTES					89.692,22		
CONTRIBUIÇÕES	1.500.00.999.000	3.3.50.41.00		89.692,22			
ENCARGO COM APOSSORIA JURÍDICA TEC. ADMINISTRATIVA	04.122.0002.2003.0000						164.435,73
3 DESPESAS CORREN						164.435,73	
3 OUTRAS DESPESAS CORRENTES					164.435,73		
SERVIÇOS DE CONSULTORIA	1.500.00.999.000	3.3.90.35.00		149.487,03			
DESPESAS DE EXERCÍCIOS ANTERIORES	1.500.00.999.000	3.3.90.92.00		14.948,70			
<b>TOTAL</b>							2.144.344,79

**PREFEITURA MUN DE JOCA MARQUES**

AV. EDILBERTO MARQUES, nº 620 - CNPJ:01612677/0001-43

Orçamento Programa - Exercício de 2026

Página 4

**QUADRO AUXILIAR DE DETALHAMENTO DA DESPESA**

PODER	02	PODER EXECUTIVO
ORGÃO	02	SECRETARIA MUNICIPAL DE ADMINISTRAÇÃO, PLANEJ. E FINANÇAS
UNIDADE	00	SECRETARIA MUNICIPAL DE ADMINISTRAÇÃO, PLANEJ. E FINANÇAS

Aplicação Programada	Proj/Ativ	Finalidade	Categoria	Detalhada	Total Grupo	Total Categ.	Total Func.
F.R. - C.A.							
AQUISIÇÃO DE MATERIAL PERMANENTE	04.122.0003.1027.0000						290.259,43
4 DESPESAS DE CAPIT						290.259,43	
4 INVESTIMENTOS					290.259,43		
EQUIPAMENTOS E MATERIAL PERMANENTE		1.500.00.999.000	4.4.90.52.00	182.411,36			
EQUIPAMENTOS E MATERIAL PERMANENTE		1.700.05.999.000	4.4.90.52.00	7.848,07			
EQUIPAMENTOS E MATERIAL PERMANENTE		1.755.05.999.000	4.4.90.52.00	100.000,00			
AQUISIÇÃO E/OU INDENIZAÇÃO DE IMOVEIS	04.122.0003.1028.0000						253.853,81
4 DESPESAS DE CAPIT						253.853,81	
4 INVESTIMENTOS					253.853,81		
AQUISIÇÃO DE IMÓVEIS		1.500.00.999.000	4.4.90.61.00	181.955,69			
AQUISIÇÃO DE IMÓVEIS		1.700.05.999.000	4.4.90.61.00	7.290,86			
AQUISIÇÃO DE IMÓVEIS		1.701.05.999.000	4.4.90.61.00	64.607,26			
MANUTENÇÃO DA SEC. ADM. PLAN E FINANÇAS	04.122.0003.2004.0000						4.102.420,90
3 DESPESAS CORREN						3.797.198,72	
1 PESSOAL E ENCARGOS SOCIAIS					1.102.712,92		
CONTRATAÇÃO POR TEMPO DETERMINADO		1.500.00.999.000	3.1.90.04.00	368.500,00			
CONTRATAÇÃO POR TEMPO DETERMINADO		1.706.05.999.000	3.1.90.04.00	7.474,35			
VENCIMENTOS E VANTAGENS FIXAS - PESSOAL CIVIL		1.500.00.999.000	3.1.90.11.00	527.822,11			
VENCIMENTOS E VANTAGENS FIXAS - PESSOAL CIVIL		1.706.05.999.000	3.1.90.11.00	7.474,35			
OBRIGAÇÕES PATRONAIS		1.720.00.999.000	3.1.90.13.00	144.727,40			
OBRIGAÇÕES PATRONAIS		1.899.05.999.000	3.1.90.13.00	7.474,37			
OBRIGAÇÕES PATRONAIS		1.899.05.999.020	3.1.90.13.00				
OUTRAS DESPESAS VARIÁVEIS - PESSOAL CIVIL		1.500.00.999.000	3.1.90.16.00	4.708,84			
DESPESAS DE EXERCÍCIOS ANTERIORES		1.500.00.999.000	3.1.90.92.00	34.531,50			
3 OUTRAS DESPESAS CORRENTES					2.694.485,80		
CONTRIBUIÇÕES		1.500.00.999.000	3.3.50.41.00	1.726,57			
DIÁRIAS - CIVIL		1.500.00.999.000	3.3.90.14.00	15.696,13			
MATERIAL DE CONSUMO		1.500.00.999.000	3.3.90.30.00	524.345,64			
MATERIAL DE CONSUMO		1.706.05.999.000	3.3.90.30.00	100.000,00			
MATERIAL DE CONSUMO		1.720.00.999.000	3.3.90.30.00	144.727,39			
MATERIAL DE CONSUMO		1.899.05.999.000	3.3.90.30.00	22.423,06			
OUTROS SERVIÇOS DE TERCEIROS - PESSOA FÍSICA		1.500.00.999.000	3.3.90.36.00	868.555,39			
OUTROS SERVIÇOS DE TERCEIROS - PESSOA FÍSICA		1.700.05.999.000	3.3.90.36.00	7.848,07			
OUTROS SERVIÇOS DE TERCEIROS - PESSOA FÍSICA		1.701.05.999.000	3.3.90.36.00	3.645,40			
OUTROS SERVIÇOS DE TERCEIROS - PESSOA FÍSICA		1.706.05.999.000	3.3.90.36.00	7.474,35			
OUTROS SERVIÇOS DE TERCEIROS - PESSOA FÍSICA		1.710.05.999.000	3.3.90.36.00	80.000,00			
OUTROS SERVIÇOS DE TERCEIROS - PESSOA FÍSICA		1.720.00.999.000	3.3.90.36.00	112.662,41			
OUTROS SERVIÇOS DE TERCEIROS - PESSOA FÍSICA		1.899.05.999.000	3.3.90.36.00	14.948,70			
OUTROS SERVIÇOS DE TERCEIROS - PESSOA JURÍDICA		1.500.00.999.000	3.3.90.39.00	493.138,21			
OUTROS SERVIÇOS DE TERCEIROS - PESSOA JURÍDICA		1.700.05.999.000	3.3.90.39.00	3.139,22			
OUTROS SERVIÇOS DE TERCEIROS - PESSOA JURÍDICA		1.701.05.999.000	3.3.90.39.00	3.139,22			
OUTROS SERVIÇOS DE TERCEIROS - PESSOA JURÍDICA		1.706.05.999.000	3.3.90.39.00	50.000,00			
OUTROS SERVIÇOS DE TERCEIROS - PESSOA JURÍDICA		1.710.05.999.000	3.3.90.39.00	50.000,00			
OUTROS SERVIÇOS DE TERCEIROS - PESSOA JURÍDICA		1.720.00.999.000	3.3.90.39.00	112.662,39			
OUTROS SERVIÇOS DE TERCEIROS - PESSOA JURÍDICA		1.899.05.999.000	3.3.90.39.00	7.474,35			
SERVIÇOS DE TECNOLOGIA DA INFORMAÇÃO E COMUNICAÇÃO		1.500.00.999.000	3.3.90.40.00	31.392,27			
DESPESAS DE EXERCÍCIOS ANTERIORES		1.500.00.999.000	3.3.90.92.00	39.487,03			
4 DESPESAS DE CAPIT						305.222,18	

**PREFEITURA MUN DE JOCA MARQUES**

AV. EDILBERTO MARQUES, nº 620 - CNPJ:01612677/0001-43

Orçamento Programa - Exercício de 2026

Página 5

**QUADRO AUXILIAR DE DETALHAMENTO DA DESPESA**

PODER	02	PODER EXECUTIVO					
ORGÃO	02	SECRETARIA MUNICIPAL DE ADMINISTRAÇÃO, PLANEJ. E FINANÇAS					
UNIDADE	00	SECRETARIA MUNICIPAL DE ADMINISTRAÇÃO, PLANEJ. E FINANÇAS					
Aplicacao Programada	Proj/Ativ	Finalidade	Categoria	Detalhada	TotalGrupo	Total Categ.	Total Func.
F.R. - C.A.							
MANUTENÇÃO DA SEC. ADM. PLAN E FINANÇAS	04.122.0003.2004.0000						4.102.420,90
4 DESPESAS DE CAPIT						305.222,18	
4 INVESTIMENTOS					305.222,18		
OBRAS E INSTALAÇÕES		1.706.05.999.000	4.4.90.51.00	7.474,35			
OBRAS E INSTALAÇÕES		1.710.05.999.000	4.4.90.51.00	50.000,00			
OBRAS E INSTALAÇÕES		1.720.00.999.000	4.4.90.51.00	112.662,39			
OBRAS E INSTALAÇÕES		1.899.05.999.000	4.4.90.51.00	7.474,35			
EQUIPAMENTOS E MATERIAL PERMANENTE		1.706.05.999.000	4.4.90.52.00	7.474,35			
EQUIPAMENTOS E MATERIAL PERMANENTE		1.720.00.999.000	4.4.90.52.00	112.662,39			
EQUIPAMENTOS E MATERIAL PERMANENTE		1.899.05.999.000	4.4.90.52.00	7.474,35			
ENCARGOS COM POSTOS TELEFÔNICOS	04.122.0003.2007.0000						11.214,72
3 DESPESAS CORREN						11.214,72	
3 OUTRAS DESPESAS CORRENTES					11.214,72		
OUTROS SERVIÇOS DE TERCEIROS - PESSOA FÍSICA		1.500.00.999.000	3.3.90.36.00	5.870,74			
OUTROS SERVIÇOS DE TERCEIROS - PESSOA JURÍDICA		1.500.00.999.000	3.3.90.39.00	3.139,22			
DESPESAS DE EXERCÍCIOS ANTERIORES		1.500.00.999.000	3.3.90.92.00	2.204,76			
MANUTENÇÃO DA DELEGACIA DE POLICIA	04.122.0003.2013.0000						4.792,78
3 DESPESAS CORREN						4.792,78	
3 OUTRAS DESPESAS CORRENTES					4.792,78		
OUTROS SERVIÇOS DE TERCEIROS - PESSOA FÍSICA		1.500.00.999.000	3.3.90.36.00	3.139,22			
DESPESAS DE EXERCÍCIOS ANTERIORES		1.500.00.999.000	3.3.90.92.00	1.653,56			
MANUTENÇÃO DOS SERVIÇOS DE TRANSMISSÃO DO SINAL DE TV	04.122.0003.2015.0000						33.214,98
3 DESPESAS CORREN						33.214,98	
3 OUTRAS DESPESAS CORRENTES					33.214,98		
OUTROS SERVIÇOS DE TERCEIROS - PESSOA FÍSICA		1.500.00.999.000	3.3.90.36.00	4.708,84			
OUTROS SERVIÇOS DE TERCEIROS - PESSOA JURÍDICA		1.500.00.999.000	3.3.90.39.00	23.544,21			
OUTROS SERVIÇOS DE TERCEIROS - PESSOA JURÍDICA		1.700.05.999.000	3.3.90.39.00	3.139,22			
OUTROS SERVIÇOS DE TERCEIROS - PESSOA JURÍDICA		1.701.05.999.000	3.3.90.39.00	1.822,71			
DISPÊNDIOS COM A ELETROBRAS	04.122.0003.2084.0000						188.353,66
3 DESPESAS CORREN						188.353,66	
3 OUTRAS DESPESAS CORRENTES					188.353,66		
OUTROS SERVIÇOS DE TERCEIROS - PESSOA JURÍDICA		1.500.00.999.000	3.3.90.39.00	188.353,66			
ENCARGOS COM TELEFONE	04.122.0003.2085.0000						17.265,75
3 DESPESAS CORREN						17.265,75	
3 OUTRAS DESPESAS CORRENTES					17.265,75		
OUTROS SERVIÇOS DE TERCEIROS - PESSOA JURÍDICA		1.500.00.999.000	3.3.90.39.00	9.417,68			
DESPESAS DE EXERCÍCIOS ANTERIORES		1.500.00.999.000	3.3.90.92.00	7.848,07			
INDENIZAÇÕES ADMINISTRATIVAS/SENTENÇAS JUDICIAIS	04.122.0003.2136.0000						149.404,61
3 DESPESAS CORREN						149.404,61	
1 PESSOAL E ENCARGOS SOCIAIS					139.835,37		
SENTENÇAS JUDICIAIS		1.500.00.999.000	3.1.90.91.00	139.835,37			

**PREFEITURA MUN DE JOCA MARQUES**

AV. EDILBERTO MARQUES, nº 620 - CNPJ:01612677/0001-43

Orçamento Programa - Exercício de 2026

Página 6

**QUADRO AUXILIAR DE DETALHAMENTO DA DESPESA**

PODER	02	PODER EXECUTIVO
ORGÃO	02	SECRETARIA MUNICIPAL DE ADMINISTRAÇÃO, PLANEJ. E FINANÇAS
UNIDADE	00	SECRETARIA MUNICIPAL DE ADMINISTRAÇÃO, PLANEJ. E FINANÇAS

Aplicação Programada	Proj/Ativ	Finalidade	Categoria	Detalhada	Total Grupo	Total Categ.	Total Func.
F.R. - C.A.							
INDENIZAÇÕES ADMINISTRATIVAS/SENTENÇAS JUDICIAIS	04.122.0003.2136.0000						149.404,61
3 DESPESAS CORREN						149.404,61	
3 OUTRAS DESPESAS CORRENTES					9.569,24		
SENTENÇAS JUDICIAIS		1.500.00.999.000	3.3.90.91.00	4.784,62			
INDENIZAÇÕES E RESTITUIÇÕES		1.500.00.999.000	3.3.90.93.00	4.784,62			
ENCARGOS COM OBRIGAÇÕES PATRONAIS	04.122.0004.2023.0000						262.125,51
3 DESPESAS CORREN						262.125,51	
1 PESSOAL E ENCARGOS SOCIAIS					262.125,51		
OBRIGAÇÕES PATRONAIS		1.500.00.999.000	3.1.90.13.00	258.986,29			
DESPESAS DE EXERCÍCIOS ANTERIORES		1.500.00.999.000	3.1.90.92.00	3.139,22			
MANUTENÇÃO DO SETOR DE RH E PESSOAL	04.123.0004.2020.0000						14.597,41
3 DESPESAS CORREN						14.597,41	
1 PESSOAL E ENCARGOS SOCIAIS					1.569,62		
VENCIMENTOS E VANTAGENS FIXAS - PESSOAL CIVIL		1.500.00.999.000	3.1.90.11.00	1.569,62			
3 OUTRAS DESPESAS CORRENTES					13.027,79		
DIÁRIAS - CIVIL		1.500.00.999.000	3.3.90.14.00	1.569,62			
MATERIAL DE CONSUMO		1.500.00.999.000	3.3.90.30.00	3.139,22			
OUTROS SERVIÇOS DE TERCEIROS - PESSOA FÍSICA		1.500.00.999.000	3.3.90.36.00	3.139,22			
OUTROS SERVIÇOS DE TERCEIROS - PESSOA JURÍDICA		1.500.00.999.000	3.3.90.39.00	470,89			
OUTROS SERVIÇOS DE TERCEIROS - PESSOA JURÍDICA		1.700.05.999.000	3.3.90.39.00	3.139,22			
OUTROS SERVIÇOS DE TERCEIROS - PESSOA JURÍDICA		1.701.05.999.000	3.3.90.39.00	1.569,62			
MANUTENÇÃO DOS SERVIÇOS CONTÁBEIS	04.123.0004.2031.0000						298.974,06
3 DESPESAS CORREN						298.974,06	
3 OUTRAS DESPESAS CORRENTES					298.974,06		
SERVIÇOS DE CONSULTORIA		1.500.00.999.000	3.3.90.35.00	298.974,06			
INSTALAÇÃO E MANUTENÇÃO DO SETOR DE INFORMÁTICA	04.126.0003.2006.0000						247.741,54
3 DESPESAS CORREN						245.827,70	
3 OUTRAS DESPESAS CORRENTES					245.827,70		
MATERIAL DE CONSUMO		1.500.00.999.000	3.3.90.30.00	243.913,86			
OUTROS SERVIÇOS DE TERCEIROS - PESSOA JURÍDICA		1.500.00.999.000	3.3.90.39.00	91,12			
OUTROS SERVIÇOS DE TERCEIROS - PESSOA JURÍDICA		1.700.05.999.000	3.3.90.39.00	911,36			
OUTROS SERVIÇOS DE TERCEIROS - PESSOA JURÍDICA		1.701.05.999.000	3.3.90.39.00	911,36			
4 DESPESAS DE CAPIT						1.913,84	
4 INVESTIMENTOS					1.913,84		
EQUIPAMENTOS E MATERIAL PERMANENTE		1.500.00.999.000	4.4.90.52.00	91,12			
EQUIPAMENTOS E MATERIAL PERMANENTE		1.700.05.999.000	4.4.90.52.00	911,36			
EQUIPAMENTOS E MATERIAL PERMANENTE		1.701.05.999.000	4.4.90.52.00	911,36			
ENCARGOS E SERVIÇOS DA DÍVIDA INTERNA	28.843.0003.2022.0000						307.943,31
3 DESPESAS CORREN						9.716,68	
2 JUROS E ENCARGOS DA DÍVIDA					9.716,68		
JUROS SOBRE A DÍVIDA POR CONTRATO		1.500.00.999.000	3.2.90.21.00	5.888,96			
OUTROS ENCARGOS SOBRE A DÍVIDA POR CONTRATO		1.500.00.999.000	3.2.90.22.00	1.913,86			
ENCARGOS SOBRE OPERAÇÕES DE CRÉDITO POR ANTECIPAÇÃO		1.500.00.999.000	3.2.90.25.00	1.913,86			

**PREFEITURA MUN DE JOCA MARQUES**

AV. EDILBERTO MARQUES, nº 620 - CNPJ:01612677/0001-43

Orçamento Programa - Exercício de 2026

Página 7

**QUADRO AUXILIAR DE DETALHAMENTO DA DESPESA**

PODER	02	PODER EXECUTIVO						
ORGÃO	02	SECRETARIA MUNICIPAL DE ADMINISTRAÇÃO, PLANEJ. E FINANÇAS						
UNIDADE	00	SECRETARIA MUNICIPAL DE ADMINISTRAÇÃO, PLANEJ. E FINANÇAS						
Aplicacao Programada		Proj/Ativ	Finalidade	Categoria	Detalhada	TotalGrupo	Total Categ.	Total Func.
			F.R. - C.A.					
ENCARGOS E SERVIÇOS DA DÍVIDA INTERNA		28.843.0003.2022.0000						307.943,31
4		DESPESAS DE CAPIT					298.226,63	
6		AMORTIZAÇÃO DA DÍVIDA				298.226,63		
		PRINCIPAL DA DÍVIDA CONTRATUAL RESGATADO	1.500.00.999.000	4.6.90.71.00	298.226,63			
DISPÊNDIOS COM A ELETROBRAS		28.843.0003.2084.0000						314.670,20
4		DESPESAS DE CAPIT					314.670,20	
6		AMORTIZAÇÃO DA DÍVIDA				314.670,20		
		PRINCIPAL DA DÍVIDA CONTRATUAL RESGATADO	1.500.00.999.000	4.6.90.71.00	314.670,20			
PROG. DE FORM. DO PATRIMÍNIO DO SERVIDOR PÚBLICO- PASEP		28.846.0003.2025.0000						270.960,19
3		DESPESAS CORREN					270.960,19	
3		OUTRAS DESPESAS CORRENTES				270.960,19		
		OBRIGAÇÕES TRIBUTÁRIAS E CONTRIBUTIVAS	1.500.00.999.000	3.3.90.47.00	269.076,65			
		OBRIGAÇÕES TRIBUTÁRIAS E CONTRIBUTIVAS	1.750.05.999.000	3.3.90.47.00	313,92			
		DESPESAS DE EXERCÍCIOS ANTERIORES	1.500.00.999.000	3.3.90.92.00	1.569,62			
TOTAL								6.767.792,86

**PREFEITURA MUN DE JOCA MARQUES**

AV. EDILBERTO MARQUES, nº 620 - CNPJ:01612677/0001-43

Orçamento Programa - Exercício de 2026

Página 8

**QUADRO AUXILIAR DE DETALHAMENTO DA DESPESA**

PODER	02	PODER EXECUTIVO
ORGÃO	02	SECRETARIA MUNICIPAL DE ADMINISTRAÇÃO, PLANEJ. E FINANÇAS
UNIDADE	01	DEPARTAMENTO MUNICIPAL DE AGRICULTURA

Aplicação Programada	Proj/Ativ	Finalidade	Categoria	Detalhada	TotalGrupo	Total Categ.	Total Func.
F.R. - C.A.							
CONST/REF. E AQUIS. DE EQ. PARA CENTRO DE FORM. DA AGRIC. FAMILIAR	04.605.0021.1032.0000						19.138,52
4 DESPESAS DE CAPIT						19.138,52	
4 INVESTIMENTOS					19.138,52		
OBRAS E INSTALAÇÕES		1.500.00.999.000	4.4.90.51.00	455,69			
OBRAS E INSTALAÇÕES		1.700.05.999.000	4.4.90.51.00	7.290,86			
OBRAS E INSTALAÇÕES		1.701.05.999.000	4.4.90.51.00	1.822,71			
EQUIPAMENTOS E MATERIAL PERMANENTE		1.500.00.999.000	4.4.90.52.00	455,69			
EQUIPAMENTOS E MATERIAL PERMANENTE		1.700.05.999.000	4.4.90.52.00	7.290,86			
EQUIPAMENTOS E MATERIAL PERMANENTE		1.701.05.999.000	4.4.90.52.00	1.822,71			
IMPLANTAÇÃO DE UNIDADE DE BEN. DO PEDUNCULO DO CAJÚ	04.605.0021.1033.0000						13.619,80
4 DESPESAS DE CAPIT						13.619,80	
4 INVESTIMENTOS					13.619,80		
OBRAS E INSTALAÇÕES		1.500.00.999.000	4.4.90.51.00	1.367,03			
OBRAS E INSTALAÇÕES		1.700.05.999.000	4.4.90.51.00	9.113,55			
OBRAS E INSTALAÇÕES		1.701.05.999.000	4.4.90.51.00	3.139,22			
IMPLANTAÇÃO DA AGROINDÚSTRIA DE BENEF. DE CAJÚ	04.605.0021.1034.0000						13.619,80
4 DESPESAS DE CAPIT						13.619,80	
4 INVESTIMENTOS					13.619,80		
OBRAS E INSTALAÇÕES		1.500.00.999.000	4.4.90.51.00	1.367,03			
OBRAS E INSTALAÇÕES		1.700.05.999.000	4.4.90.51.00	3.139,22			
OBRAS E INSTALAÇÕES		1.701.05.999.000	4.4.90.51.00	9.113,55			
AQUISIÇÃO DE PATRULHA MECANIZADA	04.605.0021.1080.0000						9.670,77
4 DESPESAS DE CAPIT						9.670,77	
4 INVESTIMENTOS					9.670,77		
EQUIPAMENTOS E MATERIAL PERMANENTE		1.500.00.999.000	4.4.90.52.00	1.822,71			
EQUIPAMENTOS E MATERIAL PERMANENTE		1.700.05.999.000	4.4.90.52.00	3.139,22			
EQUIPAMENTOS E MATERIAL PERMANENTE		1.701.05.999.000	4.4.90.52.00	4.708,84			
MANUTENÇÃO DO DEPARTAMENTO MUN. DE AGRICULTURA	04.605.0021.2027.0000						213.056,13
3 DESPESAS CORREN						213.056,13	
1 PESSOAL E ENCARGOS SOCIAIS					51.643,65		
CONTRATAÇÃO POR TEMPO DETERMINADO		1.500.00.999.000	3.1.90.04.00	1.569,62			
VENCIMENTOS E VANTAGENS FIXAS - PESSOAL CIVIL		1.500.00.999.000	3.1.90.11.00	47.088,40			
DESPESAS DE EXERCÍCIOS ANTERIORES		1.500.00.999.000	3.1.90.92.00	2.985,63			
3 OUTRAS DESPESAS CORRENTES					161.412,48		
CONTRIBUIÇÕES		1.500.00.999.000	3.3.50.41.00	1.569,62			
ENCARGOS PELA HONRA DE AVAIS, GARANTIAS, SEGUROS E S		1.500.00.999.000	3.3.90.27.00	2.354,42			
MATERIAL DE CONSUMO		1.500.00.999.000	3.3.90.30.00	6.278,46			
OUTROS SERVIÇOS DE TERCEIROS - PESSOA FÍSICA		1.500.00.999.000	3.3.90.36.00	148.339,22			
DESPESAS DE EXERCÍCIOS ANTERIORES		1.500.00.999.000	3.3.90.92.00	2.870,76			
APOIO A PROJ. DE DESEN. DO SETOR AGROPECUÁRIO	04.605.0021.2129.0000						28.287,16
3 DESPESAS CORREN						14.278,10	

**PREFEITURA MUN DE JOCA MARQUES**

AV. EDILBERTO MARQUES, nº 620 - CNPJ:01612677/0001-43

Orçamento Programa - Exercício de 2026

Página 9

**QUADRO AUXILIAR DE DETALHAMENTO DA DESPESA**

PODER	02	PODER EXECUTIVO						
ORGÃO	02	SECRETARIA MUNICIPAL DE ADMINISTRAÇÃO, PLANEJ. E FINANÇAS						
UNIDADE	01	DEPARTAMENTO MUNICIPAL DE AGRICULTURA						
Aplicacao Programada		Proj/Ativ	Finalidade	Categoria	Detalhada	TotalGrupo	Total Categ.	Total Func.
			F.R. - C.A.					
APOIO A PROJ. DE DESEN. DO SETOR AGROPECUÁRIO		04.605.0021.2129.0000						26.237,16
3	DESPESAS CORREN						14.278,10	
3	OUTRAS DESPESAS CORRENTES					14.278,10		
	MATERIAL DE CONSUMO	1.500.00.999.000	3.3.90.30.00		1.569,62			
	OUTROS SERVIÇOS DE TERCEIROS - PESSOA FÍSICA	1.500.00.999.000	3.3.90.36.00		3.139,22			
	OUTROS SERVIÇOS DE TERCEIROS - PESSOA JURÍDICA	1.500.00.999.000	3.3.90.39.00		455,69			
	OUTROS SERVIÇOS DE TERCEIROS - PESSOA JURÍDICA	1.700.05.999.000	3.3.90.39.00		1.822,71			
	OUTROS SERVIÇOS DE TERCEIROS - PESSOA JURÍDICA	1.701.05.999.000	3.3.90.39.00		7.290,86			
4	DESPESAS DE CAPIT						11.959,06	
4	INVESTIMENTOS					11.959,06		
	OBRAS E INSTALAÇÕES	1.500.00.999.000	4.4.90.51.00		911,36			
	OBRAS E INSTALAÇÕES	1.700.05.999.000	4.4.90.51.00		1.822,71			
	OBRAS E INSTALAÇÕES	1.701.05.999.000	4.4.90.51.00		1.569,62			
	EQUIPAMENTOS E MATERIAL PERMANENTE	1.500.00.999.000	4.4.90.52.00		364,53			
	EQUIPAMENTOS E MATERIAL PERMANENTE	1.700.05.999.000	4.4.90.52.00		5.468,13			
	EQUIPAMENTOS E MATERIAL PERMANENTE	1.701.05.999.000	4.4.90.52.00		1.822,71			
AQUISIÇÃO DE TRATOR E IMPLEMENTOS AGRICOLAS		04.606.0021.1061.0000						8.101,15
4	DESPESAS DE CAPIT						8.101,15	
4	INVESTIMENTOS					8.101,15		
	EQUIPAMENTOS E MATERIAL PERMANENTE	1.500.00.999.000	4.4.90.52.00		1.822,71			
	EQUIPAMENTOS E MATERIAL PERMANENTE	1.700.05.999.000	4.4.90.52.00		3.139,22			
	EQUIPAMENTOS E MATERIAL PERMANENTE	1.701.05.999.000	4.4.90.52.00		3.139,22			
APOIO A PROJ. DE INFRA-ESTRUTURA E SERV. EM TERRI. RURAIS		04.608.0021.2130.0000						22.429,81
3	DESPESAS CORREN						6.987,26	
3	OUTRAS DESPESAS CORRENTES					6.987,26		
	MATERIAL DE CONSUMO	1.500.00.999.000	3.3.90.30.00		1.569,62			
	OUTROS SERVIÇOS DE TERCEIROS - PESSOA FÍSICA	1.500.00.999.000	3.3.90.36.00		1.569,62			
	OUTROS SERVIÇOS DE TERCEIROS - PESSOA JURÍDICA	1.500.00.999.000	3.3.90.39.00		455,69			
	OUTROS SERVIÇOS DE TERCEIROS - PESSOA JURÍDICA	1.700.05.999.000	3.3.90.39.00		1.569,62			
	OUTROS SERVIÇOS DE TERCEIROS - PESSOA JURÍDICA	1.701.05.999.000	3.3.90.39.00		1.822,71			
4	DESPESAS DE CAPIT						15.442,55	
4	INVESTIMENTOS					15.442,55		
	OBRAS E INSTALAÇÕES	1.500.00.999.000	4.4.90.51.00		911,36			
	OBRAS E INSTALAÇÕES	1.700.05.999.000	4.4.90.51.00		1.822,71			
	OBRAS E INSTALAÇÕES	1.701.05.999.000	4.4.90.51.00		3.139,22			
	EQUIPAMENTOS E MATERIAL PERMANENTE	1.500.00.999.000	4.4.90.52.00		455,69			
	EQUIPAMENTOS E MATERIAL PERMANENTE	1.700.05.999.000	4.4.90.52.00		1.822,71			
	EQUIPAMENTOS E MATERIAL PERMANENTE	1.701.05.999.000	4.4.90.52.00		7.290,86			
PROMOÇÃO AO PEQUENO E MÉDIO PRODUTOR		04.607.0021.2021.0000						1.569,62
3	DESPESAS CORREN						1.569,62	
3	OUTRAS DESPESAS CORRENTES					1.569,62		
	OUTROS SERVIÇOS DE TERCEIROS - PESSOA FÍSICA	1.500.00.999.000	3.3.90.36.00		1.569,62			
MANUTENÇÃO DA CASA DE FARINHA		04.608.0021.1022.0000						3.139,24
3	DESPESAS CORREN						3.139,24	

**PREFEITURA MUN DE JOCA MARQUES**

AV. EDILBERTO MARQUES, nº 620 - CNPJ:01612677/0001-43

Orçamento Programa - Exercício de 2026

Página 10

**QUADRO AUXILIAR DE DETALHAMENTO DA DESPESA**

PODER	02	PODER EXECUTIVO
ORGÃO	02	SECRETARIA MUNICIPAL DE ADMINISTRAÇÃO, PLANEJ. E FINANÇAS
UNIDADE	01	DEPARTAMENTO MUNICIPAL DE AGRICULTURA

Aplicação Programada	Proj/Ativ	Finalidade	Categoria	Detalhada	Total Grupo	Total Categ.	Total Func.
F.R. - C.A.							
MANUTENÇÃO DA CASA DE FARINHA	04.608.0021.1022.0000						8.880,74
3 DESPESAS CORREN						3.139,24	
3 OUTRAS DESPESAS CORRENTES					3.139,24		
MATERIAL DE CONSUMO		1.500.00.999.000	3.3.90.30.00	1.569,62			
OUTROS SERVIÇOS DE TERCEIROS - PESSOA FÍSICA		1.500.00.999.000	3.3.90.36.00	1.569,62			
4 DESPESAS DE CAPIT						5.741,50	
4 INVESTIMENTOS					5.741,50		
EQUIPAMENTOS E MATERIAL PERMANENTE		1.500.00.999.000	4.4.90.52.00	273,39			
EQUIPAMENTOS E MATERIAL PERMANENTE		1.700.05.999.000	4.4.90.52.00	1.822,71			
EQUIPAMENTOS E MATERIAL PERMANENTE		1.701.05.999.000	4.4.90.52.00	3.645,40			
AÇÕES DE FORTALECIMENTO DA PISCULTURA	04.608.0021.1059.0000						31.578,45
3 DESPESAS CORREN						14.353,85	
3 OUTRAS DESPESAS CORRENTES					14.353,85		
MATERIAL DE CONSUMO		1.500.00.999.000	3.3.90.30.00	4.784,62			
OUTROS SERVIÇOS DE TERCEIROS - PESSOA FÍSICA		1.500.00.999.000	3.3.90.36.00	4.784,62			
OUTROS SERVIÇOS DE TERCEIROS - PESSOA JURÍDICA		1.500.00.999.000	3.3.90.39.00	1.139,19			
OUTROS SERVIÇOS DE TERCEIROS - PESSOA JURÍDICA		1.700.05.999.000	3.3.90.39.00	1.822,71			
OUTROS SERVIÇOS DE TERCEIROS - PESSOA JURÍDICA		1.701.05.999.000	3.3.90.39.00	1.822,71			
4 DESPESAS DE CAPIT						17.224,60	
4 INVESTIMENTOS					17.224,60		
OBRAS E INSTALAÇÕES		1.500.00.999.000	4.4.90.51.00	1.321,46			
OBRAS E INSTALAÇÕES		1.700.05.999.000	4.4.90.51.00	1.822,71			
OBRAS E INSTALAÇÕES		1.701.05.999.000	4.4.90.51.00	5.468,13			
EQUIPAMENTOS E MATERIAL PERMANENTE		1.500.00.999.000	4.4.90.52.00	1.321,46			
EQUIPAMENTOS E MATERIAL PERMANENTE		1.700.05.999.000	4.4.90.52.00	5.468,13			
EQUIPAMENTOS E MATERIAL PERMANENTE		1.701.05.999.000	4.4.90.52.00	1.822,71			
APOIO A PRODUÇÃO AGRÍCOLA DAS HORTAS COMUNITÁRIAS	04.608.0021.2026.0000						3.139,24
3 DESPESAS CORREN						3.139,24	
3 OUTRAS DESPESAS CORRENTES					3.139,24		
MATERIAL DE CONSUMO		1.500.00.999.000	3.3.90.30.00	1.569,62			
OUTROS SERVIÇOS DE TERCEIROS - PESSOA FÍSICA		1.500.00.999.000	3.3.90.36.00	1.569,62			
<b>TOTAL</b>							<b>371.041,19</b>

**PREFEITURA MUN DE JOCA MARQUES**

AV. EDILBERTO MARQUES, nº 620 - CNPJ:01612677/0001-43

Orçamento Programa - Exercício de 2026

Página 11

**QUADRO AUXILIAR DE DETALHAMENTO DA DESPESA**

PODER	02	PODER EXECUTIVO					
ORGÃO	03	SECRETARIA MUNICIPAL DE GOVERNO					
UNIDADE	00	SECRETARIA MUNICIPAL DE GOVERNO					
Aplicacao Programada	Proj/Ativ	Finalidade	Categoria	Detalhada	TotalGrupo	Total Categ.	Total Func.
		F.R. - C.A.					
CONST. REFORMAS E AQUISIÇÃO DE EQUIPAMENTOS		04.122.0002.1065.0000					3 139,24
4	DESPESAS DE CAPIT					3.139,24	
4	INVESTIMENTOS						
	OBRAS E INSTALAÇÕES	1.500.00.999.000	4.4.90.51.00	1.569,62			
	EQUIPAMENTOS E MATERIAL PERMANENTE	1.500.00.999.000	4.4.90.52.00	1.569,62			
MANUTENÇÃO DA SECRETARIA DE GOVERNO		04.122.0002.2140.0000					61.528,88
3	DESPESAS CORREN					61.528,88	
1	PESSOAL E ENCARGOS SOCIAIS					53.680,78	
	VENCIMENTOS E VANTAGENS FIXAS - PESSOAL CIVIL	1.500.00.999.000	3.1.90.11.00	47.088,40			
	OUTRAS DESPESAS VARIÁVEIS - PESSOAL CIVIL	1.500.00.999.000	3.1.90.16.00	3.296,19			
	DESPESAS DE EXERCÍCIOS ANTERIORES	1.500.00.999.000	3.1.90.92.00	3.296,19			
3	OUTRAS DESPESAS CORRENTES					7.848,10	
	DIÁRIAS - CIVIL	1.500.00.999.000	3.3.90.14.00	1.569,62			
	MATERIAL DE CONSUMO	1.500.00.999.000	3.3.90.30.00	1.569,62			
	OUTROS SERVIÇOS DE TERCEIROS - PESSOA FÍSICA	1.500.00.999.000	3.3.90.36.00	1.569,62			
	OUTROS SERVIÇOS DE TERCEIROS - PESSOA JURÍDICA	1.500.00.999.000	3.3.90.39.00	1.569,62			
	DESPESAS DE EXERCÍCIOS ANTERIORES	1.500.00.999.000	3.3.90.92.00	1.569,62			
<b>TOTAL</b>						<b>64.668,12</b>	

**PREFEITURA MUN DE JOCA MARQUES**

AV. EDILBERTO MARQUES, nº 620 - CNPJ:01612677/0001-43

Orçamento Programa - Exercício de 2026

Página 12

**QUADRO AUXILIAR DE DETALHAMENTO DA DESPESA**

PODER	02	PODER EXECUTIVO					
ORGÃO	04	CONTROLADORIA GERAL DO MUNICÍPIO- CGM					
UNIDADE	00	CONTROLADORIA GERAL DO MUNICÍPIO- CGM					
Aplicacao Programada	Proj/Ativ	Finalidade	Categoria	Detalhada	TotalGrupo	Total Categ.	Total Func.
		F.R. - C.A.					
MANUTENÇÃO DA CONTROLADORIA GERAL DO MUNICÍPIO		04.124.0004.2078.0000					57.463,00
3	DESPESAS CORREN					57.463,00	
1	PESSOAL E ENCARGOS SOCIAIS					50.227,64	
	CONTRATAÇÃO POR TEMPO DETERMINADO	1.500.00.999.000	3.1.90.04.00	1.569,62			
	VENCIMENTOS E VANTAGENS FIXAS - PESSOAL CIVIL	1.500.00.999.000	3.1.90.11.00	47.088,40			
	DESPESAS DE EXERCÍCIOS ANTERIORES	1.500.00.999.000	3.1.90.92.00	1.569,62			
3	OUTRAS DESPESAS CORRENTES					7.235,36	
	DIÁRIAS - CIVIL	1.500.00.999.000	3.3.90.14.00	4.708,84			
	MATERIAL DE CONSUMO	1.500.00.999.000	3.3.90.30.00	1.569,62			
	DESPESAS DE EXERCÍCIOS ANTERIORES	1.500.00.999.000	3.3.90.92.00	956,90			
<b>TOTAL</b>						<b>57.463,00</b>	

**PREFEITURA MUN DE JOCA MARQUES**

AV. EDILBERTO MARQUES, nº 620 - CNPJ:01612677/0001-43

Orçamento Programa - Exercício de 2026

Página 13

**QUADRO AUXILIAR DE DETALHAMENTO DA DESPESA**

PODER	02	PODER EXECUTIVO
ORGÃO	05	SECRETARIA MUNICIPAL DE EDUCAÇÃO
UNIDADE	00	SECRETARIA MUNICIPAL DE EDUCAÇÃO

Aplicação Programada	Proj/Ativ	Finalidade	Categoria	Detalhada	Total Grupo	Total Categ.	Total Func.
F.R. - C.A.							
MANUTENÇÃO DOS SERVIÇOS CONTÁBEIS	12.122.0005.2014.0000						78.480,69
3 DESPESAS CORREN						78.480,69	
3 OUTRAS DESPESAS CORRENTES					78.480,69		
SERVIÇOS DE CONSULTORIA		1.500.00.200.000	3.3.90.35.00	78.480,69			
CONSTRUÇÃO, REFORMA E AMPLIAÇÃO DE UNIDADES ESCOLARES	12.361.0005.1014.0000						37.670,74
4 DESPESAS DE CAPIT						37.670,74	
4 INVESTIMENTOS					37.670,74		
OBRAS E INSTALAÇÕES		1.574.01.999.000	4.4.90.51.00	18.835,37			
EQUIPAMENTOS E MATERIAL PERMANENTE		1.574.01.999.000	4.4.90.52.00	18.835,37			
ADMINISTRAÇÃO DO ENSINO FUNDAMENTAL	12.361.0005.2033.0000						2.727.639,87
3 DESPESAS CORREN						2.528.298,88	
1 PESSOAL E ENCARGOS SOCIAIS					792.144,96		
CONTRATAÇÃO POR TEMPO DETERMINADO		1.500.00.200.000	3.1.90.04.00	255.538,33			
CONTRATAÇÃO POR TEMPO DETERMINADO		1.569.01.999.000	3.1.90.04.00	1.578,50			
VENCIMENTOS E VANTAGENS FIXAS - PESSOAL CIVIL		1.500.00.200.000	3.1.90.11.00	450.000,00			
VENCIMENTOS E VANTAGENS FIXAS - PESSOAL CIVIL		1.569.01.999.000	3.1.90.11.00	4.944,28			
OBRIGAÇÕES PATRONAIS		1.500.00.200.000	3.1.90.13.00	62.784,56			
OBRIGAÇÕES PATRONAIS		1.569.01.999.000	3.1.90.13.00	2.801,14			
OBRIGAÇÕES PATRONAIS		1.899.05.999.000	3.1.90.13.00	7.474,35			
DESPESAS DE EXERCÍCIOS ANTERIORES		1.500.00.200.000	3.1.90.92.00	3.511,90			
DESPESAS DE EXERCÍCIOS ANTERIORES		1.569.01.999.000	3.1.90.92.00	3.511,90			
3 OUTRAS DESPESAS CORRENTES					1.736.153,92		
DIÁRIAS - CIVIL		1.500.00.200.000	3.3.90.14.00	4.784,62			
DIÁRIAS - CIVIL		1.569.01.999.000	3.3.90.14.00	4.784,64			
MATERIAL DE CONSUMO		1.500.00.200.000	3.3.90.30.00	500.000,00			
MATERIAL DE CONSUMO		1.569.01.999.000	3.3.90.30.00	290.378,56			
OUTROS SERVIÇOS DE TERCEIROS - PESSOA FÍSICA		1.500.00.200.000	3.3.90.36.00	136.730,46			
OUTROS SERVIÇOS DE TERCEIROS - PESSOA FÍSICA		1.569.01.999.000	3.3.90.36.00	4.708,84			
OUTROS SERVIÇOS DE TERCEIROS - PESSOA JURÍDICA		1.500.00.200.000	3.3.90.39.00	600.000,00			
OUTROS SERVIÇOS DE TERCEIROS - PESSOA JURÍDICA		1.569.01.999.000	3.3.90.39.00	1.569,62			
DESPESAS DE EXERCÍCIOS ANTERIORES		1.500.00.200.000	3.3.90.92.00	191.627,56			
DESPESAS DE EXERCÍCIOS ANTERIORES		1.569.01.999.000	3.3.90.92.00	1.569,62			
4 DESPESAS DE CAPIT						199.340,99	
4 INVESTIMENTOS					199.340,99		
MATERIAL DE CONSUMO		1.574.01.999.000	4.4.90.30.00	12.556,92			
OUTROS SERVIÇOS DE TERCEIROS - PESSOA FÍSICA		1.574.01.999.000	4.4.90.36.00	14.126,53			
OUTROS SERVIÇOS DE TERCEIROS - PESSOA JURÍDICA		1.574.01.999.000	4.4.90.39.00	14.126,53			
EQUIPAMENTOS E MATERIAL PERMANENTE		1.500.00.200.000	4.4.90.52.00	156.961,39			
EQUIPAMENTOS E MATERIAL PERMANENTE		1.569.01.999.000	4.4.90.52.00	1.569,62			
MANUTENÇÃO DO PROGRAMA - PNAE	12.361.0005.2034.0000						337.848,07
3 DESPESAS CORREN						337.848,07	
3 OUTRAS DESPESAS CORRENTES					337.848,07		
MATERIAL DE CONSUMO		1.500.00.200.000	3.3.90.30.00	7.848,07			
MATERIAL DE CONSUMO		1.552.01.999.000	3.3.90.30.00	330.000,00			
MANUTENÇÃO DE ENSINO ESPECIAL E EXCEPCIONAL	12.361.0005.2045.0000						6.278,48
3 DESPESAS CORREN						6.278,48	

**PREFEITURA MUN DE JOCA MARQUES**

AV. EDILBERTO MARQUES, nº 620 - CNPJ:01612677/0001-43

Orçamento Programa - Exercício de 2026

Página 14

**QUADRO AUXILIAR DE DETALHAMENTO DA DESPESA**

PODER	02	PODER EXECUTIVO						
ORGÃO	05	SECRETARIA MUNICIPAL DE EDUCAÇÃO						
UNIDADE	00	SECRETARIA MUNICIPAL DE EDUCAÇÃO						
Aplicacao Programada		Proj/Ativ	Finalidade	Categoria	Detalhada	TotalGrupo	Total Categ.	Total Func.
			F.R. - C.A.					
<b>MANUTENÇÃO DE ENSINO ESPECIAL E EXCEPCIONAL 12.361.0005.2045.0000</b>								
3	DESPESAS CORREN						6.278,48	6.278,48
3	OUTRAS DESPESAS CORRENTES					6.278,48		
	OUTROS SERVIÇOS DE TERCEIROS - PESSOA FÍSICA	1.500.00.200.000	3.3.90.36.00		1.569,62			
	OUTROS SERVIÇOS DE TERCEIROS - PESSOA FÍSICA	1.569.01.999.000	3.3.90.36.00		1.569,62			
	OUTROS SERVIÇOS DE TERCEIROS - PESSOA JURÍDICA	1.500.00.200.000	3.3.90.39.00		1.569,62			
	OUTROS SERVIÇOS DE TERCEIROS - PESSOA JURÍDICA	1.569.01.999.000	3.3.90.39.00		1.569,62			
<b>MANUTENÇÃO DO PROG. "DINHEIRO DIRETO NA ESCOLA" 12.361.0005.2083.0000</b>								
3	DESPESAS CORREN						13.293,57	13.293,57
3	OUTRAS DESPESAS CORRENTES					13.293,57		
	MATERIAL DE CONSUMO	1.500.00.200.000	3.3.90.30.00		3.139,22			
	MATERIAL DE CONSUMO	1.551.01.999.000	3.3.90.30.00		4.120,26			
	OUTROS SERVIÇOS DE TERCEIROS - PESSOA FÍSICA	1.500.00.200.000	3.3.90.36.00		1.913,86			
	OUTROS SERVIÇOS DE TERCEIROS - PESSOA FÍSICA	1.551.01.999.000	3.3.90.36.00		4.120,23			
4	DESPESAS DE CAPIT						4.829,92	4.829,92
4	INVESTIMENTOS					4.829,92		
	EQUIPAMENTOS E MATERIAL PERMANENTE	1.500.00.200.000	4.4.90.52.00		956,90			
	EQUIPAMENTOS E MATERIAL PERMANENTE	1.551.01.999.000	4.4.90.52.00		3.873,02			
<b>MANUTENÇÃO DO PROGRAMA - QSE 12.361.0005.2110.0000</b>								
3	DESPESAS CORREN						830.987,28	830.987,28
3	OUTRAS DESPESAS CORRENTES					830.987,28		
	MATERIAL DE CONSUMO	1.500.00.200.000	3.3.90.30.00		3.139,22			
	MATERIAL DE CONSUMO	1.550.01.999.000	3.3.90.30.00		400.000,00			
	OUTROS SERVIÇOS DE TERCEIROS - PESSOA FÍSICA	1.500.00.200.000	3.3.90.36.00		3.139,22			
	OUTROS SERVIÇOS DE TERCEIROS - PESSOA FÍSICA	1.550.01.999.000	3.3.90.36.00		200.000,00			
	OUTROS SERVIÇOS DE TERCEIROS - PESSOA JURÍDICA	1.500.00.200.000	3.3.90.39.00		4.708,84			
	OUTROS SERVIÇOS DE TERCEIROS - PESSOA JURÍDICA	1.550.01.999.000	3.3.90.39.00		200.000,00			
	DESPESAS DE EXERCÍCIOS ANTERIORES	1.550.01.999.000	3.3.90.92.00		20.000,00			
4	DESPESAS DE CAPIT						281.569,62	281.569,62
4	INVESTIMENTOS					281.569,62		
	EQUIPAMENTOS E MATERIAL PERMANENTE	1.500.00.200.000	4.4.90.52.00		1.569,62			
	EQUIPAMENTOS E MATERIAL PERMANENTE	1.550.01.999.000	4.4.90.52.00		200.000,00			
	EQUIPAMENTOS E MATERIAL PERMANENTE	1.550.01.999.000	4.4.90.52.00		80.000,00			
<b>CONSTRUÇÃO E RECUPERAÇÃO DE UNIDADE ESCOLAR E QUADRAS 12.361.0006.1007.0000</b>								
4	DESPESAS DE CAPIT						89.114,86	89.114,86
4	INVESTIMENTOS					89.114,86		
	MATERIAL DE CONSUMO	1.500.00.200.000	4.4.90.30.00		1.569,62			
	MATERIAL DE CONSUMO	1.569.01.999.000	4.4.90.30.00		1.569,62			
	OUTROS SERVIÇOS DE TERCEIROS - PESSOA FÍSICA	1.500.00.200.000	4.4.90.36.00		1.569,62			
	OUTROS SERVIÇOS DE TERCEIROS - PESSOA FÍSICA	1.569.01.999.000	4.4.90.36.00		1.569,62			
	OBRAS E INSTALAÇÕES	1.500.00.200.000	4.4.90.51.00		4.708,84			
	OBRAS E INSTALAÇÕES	1.569.01.999.000	4.4.90.51.00		9.064,52			
	OBRAS E INSTALAÇÕES	1.575.01.999.000	4.4.90.51.00		69.083,02			
<b>AQUISIÇÃO DE EQUIPAMENTO PARA UNIDADES ESCOLARES 12.361.0006.1008.0000</b>								
							45.518,78	45.518,78

**PREFEITURA MUN DE JOCA MARQUES**

AV. EDILBERTO MARQUES, nº 620 - CNPJ:01612677/0001-43

Orçamento Programa - Exercício de 2026

Página 15

**QUADRO AUXILIAR DE DETALHAMENTO DA DESPESA**

PODER	02	PODER EXECUTIVO
ORGÃO	05	SECRETARIA MUNICIPAL DE EDUCAÇÃO
UNIDADE	00	SECRETARIA MUNICIPAL DE EDUCAÇÃO

Aplicação Programada	Proj/Ativ	Finalidade	Categoria	Detalhada	Total Grupo	Total Categ.	Total Func.
F.R. - C.A.							
AQUISIÇÃO DE EQUIPAMENTO PARA UNIDADES ESCOLARES	12.361.0006.1008.0000						45.518,78
4 DESPESAS DE CAPIT						45.518,78	
4 INVESTIMENTOS					45.518,78		
EQUIPAMENTOS E MATERIAL PERMANENTE		1.500.00.200.000	4.4.90.52.00	3.139,22			
EQUIPAMENTOS E MATERIAL PERMANENTE		1.569.01.999.000	4.4.90.52.00	3.139,22			
EQUIPAMENTOS E MATERIAL PERMANENTE		1.575.01.999.000	4.4.90.52.00	39.240,34			
AQUISIÇÃO DE VEÍCULO PARA EDUCAÇÃO	12.361.0006.1012.0000						371.025,03
4 DESPESAS DE CAPIT						371.025,03	
4 INVESTIMENTOS					371.025,03		
EQUIPAMENTOS E MATERIAL PERMANENTE		1.500.00.200.000	4.4.90.52.00	7.848,07			
EQUIPAMENTOS E MATERIAL PERMANENTE		1.569.01.999.000	4.4.90.52.00	308.240,47			
EQUIPAMENTOS E MATERIAL PERMANENTE		1.575.01.999.000	4.4.90.52.00	54.936,49			
AQUISIÇÃO E/OU INDENIZAÇÕES DE IMOVEIS	12.361.0006.1013.0000						9.569,24
4 DESPESAS DE CAPIT						9.569,24	
4 INVESTIMENTOS					9.569,24		
AQUISIÇÃO DE IMÓVEIS		1.500.00.200.000	4.4.90.61.00	4.784,62			
AQUISIÇÃO DE IMÓVEIS		1.569.01.999.000	4.4.90.61.00	4.784,62			
MANUTENÇÃO DO PROGRAMA TRANSPORTE ESCOLAR - PNATE / PROETE	12.361.0006.2037.0000						379.209,03
3 DESPESAS CORREN						379.209,03	
3 OUTRAS DESPESAS CORRENTES					379.209,03		
MATERIAL DE CONSUMO		1.500.00.200.000	3.3.90.30.00	4.708,84			
MATERIAL DE CONSUMO		1.553.01.999.000	3.3.90.30.00	100.000,00			
MATERIAL DE CONSUMO		1.599.01.999.000	3.3.90.30.00	188.353,66			
OUTROS SERVIÇOS DE TERCEIROS - PESSOA FÍSICA		1.500.00.200.000	3.3.90.36.00	4.708,84			
OUTROS SERVIÇOS DE TERCEIROS - PESSOA FÍSICA		1.553.01.999.000	3.3.90.36.00	20.000,00			
OUTROS SERVIÇOS DE TERCEIROS - PESSOA FÍSICA		1.599.01.999.000	3.3.90.36.00	7.848,07			
OUTROS SERVIÇOS DE TERCEIROS - PESSOA JURÍDICA		1.500.00.200.000	3.3.90.39.00	5.741,55			
OUTROS SERVIÇOS DE TERCEIROS - PESSOA JURÍDICA		1.553.01.999.000	3.3.90.39.00	40.000,00			
OUTROS SERVIÇOS DE TERCEIROS - PESSOA JURÍDICA		1.599.01.999.000	3.3.90.39.00	7.848,07			
FORNECIMENTO DE BOLSAS DE ESTUDOS	12.361.0006.2038.0000						3.827,60
3 DESPESAS CORREN						3.827,60	
3 OUTRAS DESPESAS CORRENTES					3.827,60		
AUXÍLIO FINANCEIRO A ESTUDANTES		1.500.00.200.000	3.3.90.18.00	956,90			
AUXÍLIO FINANCEIRO A ESTUDANTES		1.569.01.999.000	3.3.90.18.00	956,90			
AUXÍLIO-FARDAMENTO		1.500.00.200.000	3.3.90.19.00	956,90			
AUXÍLIO-FARDAMENTO		1.569.01.999.000	3.3.90.19.00	956,90			
ENCARGOS COM PESSOAL DO MAGISTÉRIO- 70%	12.361.0006.2046.0000						256.520,00
3 DESPESAS CORREN						256.520,00	
1 PESSOAL E ENCARGOS SOCIAIS					64.130,00		
VENCIMENTOS E VANTAGENS FIXAS - PESSOAL CIVIL		1.576.01.999.000	3.1.90.11.00	64.130,00			

**PREFEITURA MUN DE JOCA MARQUES**

AV. EDILBERTO MARQUES, nº 620 - CNPJ:01612677/0001-43

Orçamento Programa - Exercício de 2026

Página 16

**QUADRO AUXILIAR DE DETALHAMENTO DA DESPESA**

PODER	02	PODER EXECUTIVO					
ORGÃO	05	SECRETARIA MUNICIPAL DE EDUCAÇÃO					
UNIDADE	00	SECRETARIA MUNICIPAL DE EDUCAÇÃO					
Aplicacao Programada	Proj/Ativ	Finalidade	Categoria	Detalhada	TotalGrupo	Total Categ.	Total Func.
F.R. - C.A.							
ENCARGOS COM PESSOAL DO MAGISTÉRIO- 70%	12.361.0006.2046.0000						256.520,00
3 DESPESAS CORREN						256.520,00	
3 OUTRAS DESPESAS CORRENTES					192.390,00		
MATERIAL DE CONSUMO		1.576.01.999.000	3.3.90.30.00	64.130,00			
OUTROS SERVIÇOS DE TERCEIROS - PESSOA FÍSICA		1.576.01.999.000	3.3.90.36.00	64.130,00			
OUTROS SERVIÇOS DE TERCEIROS - PESSOA JURÍDICA		1.576.01.999.000	3.3.90.39.00	64.130,00			
Construção de Escola Tempo Integral - ETI	12.361.0006.2154.0000						8.004.346,29
4 DESPESAS DE CAPIT						8.004.346,29	
4 INVESTIMENTOS					8.004.346,29		
OBRAS E INSTALAÇÕES		1.500.01.999.000	4.4.90.51.00	80.043,43			
OBRAS E INSTALAÇÕES		1.570.01.999.000	4.4.90.51.00	7.924.302,86			
CONSTRUÇÃO E RECUPERAÇÃO DE CRECHES	12.365.0007.1010.0000						67.885,84
4 DESPESAS DE CAPIT						67.885,84	
4 INVESTIMENTOS					67.885,84		
MATERIAL DE CONSUMO		1.500.00.200.000	4.4.90.30.00	1.569,62			
MATERIAL DE CONSUMO		1.569.01.999.000	4.4.90.30.00	1.569,62			
OUTROS SERVIÇOS DE TERCEIROS - PESSOA FÍSICA		1.500.00.200.000	4.4.90.36.00	1.569,62			
OUTROS SERVIÇOS DE TERCEIROS - PESSOA FÍSICA		1.569.01.999.000	4.4.90.36.00	1.569,62			
OBRAS E INSTALAÇÕES		1.500.00.200.000	4.4.90.51.00	1.569,62			
OBRAS E INSTALAÇÕES		1.569.01.999.000	4.4.90.51.00	1.569,62			
OBRAS E INSTALAÇÕES		1.575.01.999.000	4.4.90.51.00	58.468,12			
AQUISIÇÃO E MATERIAL PERMANENTE ENSINO INFANTIL	12.365.0007.1011.0000						44.575,96
4 DESPESAS DE CAPIT						44.575,96	
4 INVESTIMENTOS					44.575,96		
EQUIPAMENTOS E MATERIAL PERMANENTE		1.500.00.200.000	4.4.90.52.00	1.569,62			
EQUIPAMENTOS E MATERIAL PERMANENTE		1.569.01.999.000	4.4.90.52.00	6.905,22			
EQUIPAMENTOS E MATERIAL PERMANENTE		1.575.01.999.000	4.4.90.52.00	36.101,12			
MANUTENÇÃO DO ENSINO INFANTIL - CRECHE	12.365.0007.2036.0000						183.531,31
3 DESPESAS CORREN						183.531,31	
1 PESSOAL E ENCARGOS SOCIAIS					82.240,29		
CONTRATAÇÃO POR TEMPO DETERMINADO		1.500.00.200.000	3.1.90.04.00	1.569,62			
CONTRATAÇÃO POR TEMPO DETERMINADO		1.569.01.999.000	3.1.90.04.00	59.794,81			
VENCIMENTOS E VANTAGENS FIXAS - PESSOAL CIVIL		1.500.00.200.000	3.1.90.11.00	6.278,46			
VENCIMENTOS E VANTAGENS FIXAS - PESSOAL CIVIL		1.569.01.999.000	3.1.90.11.00	4.944,28			
DESPESAS DE EXERCÍCIOS ANTERIORES		1.500.00.200.000	3.1.90.92.00	4.708,84			
DESPESAS DE EXERCÍCIOS ANTERIORES		1.569.01.999.000	3.1.90.92.00	4.944,28			
3 OUTRAS DESPESAS CORRENTES					81.291,02		
MATERIAL DE CONSUMO		1.500.00.200.000	3.3.90.30.00	4.708,84			
MATERIAL DE CONSUMO		1.552.01.999.000	3.3.90.30.00	60.000,00			
MATERIAL DE CONSUMO		1.569.01.999.000	3.3.90.30.00	4.944,28			
OUTROS SERVIÇOS DE TERCEIROS - PESSOA FÍSICA		1.500.00.200.000	3.3.90.36.00	10.202,49			
OUTROS SERVIÇOS DE TERCEIROS - PESSOA FÍSICA		1.569.01.999.000	3.3.90.36.00	478,47			
DESPESAS DE EXERCÍCIOS ANTERIORES		1.500.00.200.000	3.3.90.92.00	478,47			
DESPESAS DE EXERCÍCIOS ANTERIORES		1.569.01.999.000	3.3.90.92.00	478,47			

**PREFEITURA MUN DE JOCA MARQUES**

AV. EDILBERTO MARQUES, nº 620 - CNPJ:01612677/0001-43

Orçamento Programa - Exercício de 2026

Página 17

**QUADRO AUXILIAR DE DETALHAMENTO DA DESPESA**

PODER	02	PODER EXECUTIVO
ORGÃO	05	SECRETARIA MUNICIPAL DE EDUCAÇÃO
UNIDADE	00	SECRETARIA MUNICIPAL DE EDUCAÇÃO

Aplicacao Programada	Proj/Ativ	Finalidade	Categoria	Detalhada	TotalGrupo	Total Categ.	Total Func.
				F.R. - C.A.			
MANUTENÇÃO DO ENSINO INFANTIL- PRE-ESCOLA	12.365.0007.2039.0000						72.329,70
3	DESPESAS CORREN					72.329,70	
1	PESSOAL E ENCARGOS SOCIAIS				21.052,34		
	CONTRATAÇÃO POR TEMPO DETERMINADO	1.500.00.200.000	3.1.90.04.00	5.741,55			
	CONTRATAÇÃO POR TEMPO DETERMINADO	1.569.01.999.000	3.1.90.04.00	5.741,55			
	VENCIMENTOS E VANTAGENS FIXAS - PESSOAL CIVIL	1.500.00.200.000	3.1.90.11.00	4.784,62			
	VENCIMENTOS E VANTAGENS FIXAS - PESSOAL CIVIL	1.569.01.999.000	3.1.90.11.00	4.784,62			
3	OUTRAS DESPESAS CORRENTES				51.277,36		
	MATERIAL DE CONSUMO	1.500.00.200.000	3.3.90.30.00	5.638,68			
	MATERIAL DE CONSUMO	1.552.01.999.000	3.3.90.30.00	40.000,00			
	MATERIAL DE CONSUMO	1.569.01.999.000	3.3.90.30.00	5.638,68			
MANUTENÇÃO DO PROG. BRASIL ALFABETIZADO- BRALF	12.366.0008.2137.0000						23.544,24
3	DESPESAS CORREN					20.405,00	
1	PESSOAL E ENCARGOS SOCIAIS				4.744,60		
	OUTRAS DESPESAS VARIÁVEIS - PESSOAL CIVIL	1.500.00.200.000	3.1.90.16.00	1.873,84			
	OUTRAS DESPESAS VARIÁVEIS - PESSOAL CIVIL	1.569.01.999.000	3.1.90.16.00	2.870,76			
3	OUTRAS DESPESAS CORRENTES				15.660,40		
	MATERIAL DE CONSUMO	1.500.00.200.000	3.3.90.30.00	1.569,62			
	MATERIAL DE CONSUMO	1.569.01.999.000	3.3.90.30.00	3.139,22			
	OUTROS SERVIÇOS DE TERCEIROS - PESSOA FÍSICA	1.500.00.200.000	3.3.90.36.00	3.827,68			
	OUTROS SERVIÇOS DE TERCEIROS - PESSOA FÍSICA	1.569.01.999.000	3.3.90.36.00	3.827,68			
	OUTROS SERVIÇOS DE TERCEIROS - PESSOA JURÍDICA	1.500.00.200.000	3.3.90.39.00	1.569,62			
	OUTROS SERVIÇOS DE TERCEIROS - PESSOA JURÍDICA	1.569.01.999.000	3.3.90.39.00	1.569,62			
	INDENIZAÇÕES E RESTITUIÇÕES	1.569.01.999.000	3.3.90.93.00	156,96			
4	DESPESAS DE CAPIT					3.139,24	
4	INVESTIMENTOS				3.139,24		
	EQUIPAMENTOS E MATERIAL PERMANENTE	1.500.00.200.000	4.4.90.52.00	1.569,62			
	EQUIPAMENTOS E MATERIAL PERMANENTE	1.569.01.999.000	4.4.90.52.00	1.569,62			
MANUTENÇÃO DA MERENDA ESCOLAR - EJA	12.366.0008.2142.0000						20.000,00
3	DESPESAS CORREN					20.000,00	
3	OUTRAS DESPESAS CORRENTES				20.000,00		
	MATERIAL DE CONSUMO	1.552.01.999.000	3.3.90.30.00	20.000,00			
<b>TOTAL</b>							<b>13.869.596,12</b>

**PREFEITURA MUN DE JOCA MARQUES**

AV. EDILBERTO MARQUES, nº 620 - CNPJ:01612677/0001-43

Orçamento Programa - Exercício de 2026

Página 18

**QUADRO AUXILIAR DE DETALHAMENTO DA DESPESA**

PODER	02	PODER EXECUTIVO					
ORGÃO	06	FUNDO DE MANUTENÇÃO E DESEN. DA EDUCAÇÃO BÁSICA - FUNDEB					
UNIDADE	00	FUNDO DE MANUTENÇÃO E DESEN. DA EDUCAÇÃO BÁSICA - FUNDEB					
Aplicacao Programada	Proj/Ativ	Finalidade	Categoria	Detalhada	TotalGrupo	Total Categ.	Total Func.
F.R. - C.A.							
CONSTRUÇÃO, REFORMA E AMPLIAÇÃO DE UNIDADES ESCOLARES	12.361.0005.1014.0000						500.000,00
4 DESPESAS DE CAPIT						500.000,00	
4 INVESTIMENTOS					500.000,00		
OBRAS E INSTALAÇÕES		1.542.09.999.000	4.4.90.51.00	500.000,00			
CONSERVAÇÃO E MANUT. DE UNIDADES ESCOLARES	12.361.0005.2048.0000						76.187,82
3 DESPESAS CORREN						76.187,82	
3 OUTRAS DESPESAS CORRENTES					76.187,82		
MATERIAL DE CONSUMO		1.540.09.999.000	3.3.90.30.00	4.708,84			
OUTROS SERVIÇOS DE TERCEIROS - PESSOA FÍSICA		1.540.09.999.000	3.3.90.36.00	70.558,09			
OUTROS SERVIÇOS DE TERCEIROS - PESSOA JURÍDICA		1.540.09.999.000	3.3.90.39.00	920,89			
TREINAMENTOS E QUALIFICAÇÃO DE PROFESSORES	12.361.0005.2050.0000						7.848,07
3 DESPESAS CORREN						7.848,07	
3 OUTRAS DESPESAS CORRENTES					7.848,07		
OUTROS SERVIÇOS DE TERCEIROS - PESSOA JURÍDICA		1.540.09.999.000	3.3.90.39.00	7.848,07			
MANUTENÇÃO, AQUIS. E CONSERVAÇÃO DE VEICULOS	12.361.0005.2053.0000						548.536,57
3 DESPESAS CORREN						542.613,51	
3 OUTRAS DESPESAS CORRENTES					542.613,51		
MATERIAL DE CONSUMO		1.540.09.999.000	3.3.90.30.00	54.865,63			
MATERIAL DE CONSUMO		1.542.09.999.000	3.3.90.30.00	440.771,10			
OUTROS SERVIÇOS DE TERCEIROS - PESSOA FÍSICA		1.540.09.999.000	3.3.90.36.00	29.038,33			
OUTROS SERVIÇOS DE TERCEIROS - PESSOA JURÍDICA		1.540.09.999.000	3.3.90.39.00	17.938,45			
4 DESPESAS DE CAPIT						5.923,06	
4 INVESTIMENTOS					5.923,06		
EQUIPAMENTOS E MATERIAL PERMANENTE		1.540.09.999.000	4.4.90.52.00	5.923,06			
CONSTRUÇÃO, REFORMA E AMPLIAÇÃO DE UNIDADES ESCOLARES	12.361.0006.1014.0000						10.987,29
4 DESPESAS DE CAPIT						10.987,29	
4 INVESTIMENTOS					10.987,29		
OBRAS E INSTALAÇÕES		1.540.09.999.000	4.4.90.51.00	7.848,07			
EQUIPAMENTOS E MATERIAL PERMANENTE		1.540.09.999.000	4.4.90.52.00	3.139,22			
AQUISIÇÃO DE EQUIPAMENTOS PARA UNIDADES ESCOLARES	12.361.0006.1037.0000						105.650,61
4 DESPESAS DE CAPIT						105.650,61	
4 INVESTIMENTOS					105.650,61		
EQUIPAMENTOS E MATERIAL PERMANENTE		1.540.09.999.000	4.4.90.52.00	5.650,61			
EQUIPAMENTOS E MATERIAL PERMANENTE		1.542.09.999.000	4.4.90.52.00	100.000,00			
ENCARGOS COM PESSOAL DO MAGISTÉRIO- 70%	12.361.0006.2046.0000						15.309.113,38
3 DESPESAS CORREN						15.309.113,38	

**PREFEITURA MUN DE JOCA MARQUES**

AV. EDILBERTO MARQUES, nº 620 - CNPJ:01612677/0001-43

Orçamento Programa - Exercício de 2026

Página 19

**QUADRO AUXILIAR DE DETALHAMENTO DA DESPESA**

PODER	02	PODER EXECUTIVO
ORGÃO	06	FUNDO DE MANUTENÇÃO E DESEN. DA EDUCAÇÃO BÁSICA - FUNDEB
UNIDADE	00	FUNDO DE MANUTENÇÃO E DESEN. DA EDUCAÇÃO BÁSICA - FUNDEB

Aplicação Programada	Proj/Ativ	Finalidade	Categoria	Detalhada	Total Grupo	Total Categ.	Total Func.
F.R. - C.A.							
ENCARGOS COM PESSOAL DO MAGISTÉRIO- 70%	12.361.0006.2046.0000						15.309.113,38
3	DESPESAS CORREN					15.309.113,38	
1	PESSOAL E ENCARGOS SOCIAIS				15.116.723,38		
	CONTRATAÇÃO POR TEMPO DETERMINADO	1.540.09.230.000	3.1.90.04.00	1.493.696,82			
	VENCIMENTOS E VANTAGENS FIXAS - PESSOAL CIVIL	1.540.09.230.000	3.1.90.11.00	7.600.000,00			
	VENCIMENTOS E VANTAGENS FIXAS - PESSOAL CIVIL	1.541.09.230.000	3.1.90.11.00	2.600.000,00			
	VENCIMENTOS E VANTAGENS FIXAS - PESSOAL CIVIL	1.542.09.230.000	3.1.90.11.00	1.500.000,00			
	VENCIMENTOS E VANTAGENS FIXAS - PESSOAL CIVIL	1.543.09.999.000	3.1.90.11.00	18.260,00			
	OBRIGAÇÕES PATRONAIS	1.540.09.230.000	3.1.90.13.00	1.840.636,56			
	OBRIGAÇÕES PATRONAIS	1.543.09.999.000	3.1.90.13.00	64.130,00			
3	OUTRAS DESPESAS CORRENTES				192.390,00		
	MATERIAL DE CONSUMO	1.543.09.999.000	3.3.90.30.00	64.130,00			
	OUTROS SERVIÇOS DE TERCEIROS - PESSOA FÍSICA	1.543.09.999.000	3.3.90.36.00	64.130,00			
	OUTROS SERVIÇOS DE TERCEIROS - PESSOA JURÍDICA	1.543.09.999.000	3.3.90.39.00	64.130,00			
ENCARGOS COM PESSOAL ADMINISTRATIVO- 30%	12.361.0006.2047.0000						654.482,54
3	DESPESAS CORREN					654.482,54	
1	PESSOAL E ENCARGOS SOCIAIS				646.634,47		
	CONTRATAÇÃO POR TEMPO DETERMINADO	1.540.09.999.000	3.1.90.04.00	119.618,18			
	CONTRATAÇÃO POR TEMPO DETERMINADO	1.541.09.999.000	3.1.90.04.00	437.848,07			
	VENCIMENTOS E VANTAGENS FIXAS - PESSOAL CIVIL	1.540.09.999.000	3.1.90.11.00	15.396,37			
	OBRIGAÇÕES PATRONAIS	1.540.09.999.000	3.1.90.13.00	70.632,63			
	OUTRAS DESPESAS VARIÁVEIS - PESSOAL CIVIL	1.540.09.999.000	3.1.90.16.00	3.139,22			
3	OUTRAS DESPESAS CORRENTES				7.848,07		
	DIÁRIAS - CIVIL	1.540.09.999.000	3.3.90.14.00	7.848,07			
OUTRAS DESPESAS DE CUSTEIOS- 30%	12.361.0006.2049.0000						2.403.908,74
3	DESPESAS CORREN					2.403.908,74	
3	OUTRAS DESPESAS CORRENTES				2.403.908,74		
	DIÁRIAS - CIVIL	1.540.09.999.000	3.3.90.14.00	4.708,84			
	MATERIAL DE CONSUMO	1.540.09.999.000	3.3.90.30.00	156.000,00			
	MATERIAL DE CONSUMO	1.541.09.999.000	3.3.90.30.00	238.226,63			
	MATERIAL DE CONSUMO	1.542.09.999.000	3.3.90.30.00	382.935,67			
	OUTROS SERVIÇOS DE TERCEIROS - PESSOA FÍSICA	1.540.09.999.000	3.3.90.36.00	430.417,68			
	OUTROS SERVIÇOS DE TERCEIROS - PESSOA FÍSICA	1.541.09.999.000	3.3.90.36.00	841.619,92			
	OUTROS SERVIÇOS DE TERCEIROS - PESSOA JURÍDICA	1.540.09.999.000	3.3.90.39.00	350.000,00			
CONSTRUÇÃO, REFORMA E AMPLIAÇÃO DE UNIDADES ESCOLARES	12.365.0005.1014.0000						1.000.000,00
4	DESPESAS DE CAPIT					1.000.000,00	
4	INVESTIMENTOS				1.000.000,00		
	OBRAS E INSTALAÇÕES	1.542.01.999.000	4.4.90.51.00	1.000.000,00			
AQUISIÇÃO DE EQUIPAMENTOS PARA UNIDADES ESCOLARES	12.365.0007.1037.0000						500.000,00
4	DESPESAS DE CAPIT					500.000,00	
4	INVESTIMENTOS				500.000,00		
	EQUIPAMENTOS E MATERIAL PERMANENTE	1.542.01.999.000	4.4.90.52.00	500.000,00			
MANUTENÇÃO E ENCARGOS DO ENSINO INFANTIL	12.365.0007.2111.0000						2.757.444,11

**PREFEITURA MUN DE JOCA MARQUES**

AV. EDILBERTO MARQUES, nº 620 - CNPJ:01612677/0001-43

Orçamento Programa - Exercício de 2026

Página 20

**QUADRO AUXILIAR DE DETALHAMENTO DA DESPESA**

PODER	02	PODER EXECUTIVO
ORGÃO	06	FUNDO DE MANUTENÇÃO E DESEN. DA EDUCAÇÃO BÁSICA - FUNDEB
UNIDADE	00	FUNDO DE MANUTENÇÃO E DESEN. DA EDUCAÇÃO BÁSICA - FUNDEB

Aplicacao Programada	Proj/Ativ	Finalidade	Categoria	Detalhada	TotalGrupo	Total Categ.	Total Func.
F.R. - C.A.							
30%							
3	DESPESAS CORREN					2.754.304,89	
1	PESSOAL E ENCARGOS SOCIAIS				763.498,66		
	CONTRATAÇÃO POR TEMPO DETERMINADO	1.540.09.999.000	3.1.90.04.00	3.139,22			
	VENCIMENTOS E VANTAGENS FIXAS - PESSOAL CIVIL	1.540.09.999.000	3.1.90.11.00	1.569,62			
	VENCIMENTOS E VANTAGENS FIXAS - PESSOAL CIVIL	1.542.09.999.000	3.1.90.11.00	750.000,00			
	OBRIGAÇÕES PATRONAIS	1.540.09.999.000	3.1.90.13.00	3.139,22			
	OUTRAS DESPESAS VARIÁVEIS - PESSOAL CIVIL	1.540.09.999.000	3.1.90.16.00	2.511,38			
	INDENIZAÇÕES E RESTITUIÇÕES TRABALHISTAS	1.540.09.999.000	3.1.90.94.00	3.139,22			
3	OUTRAS DESPESAS CORRENTES				1.990.806,23		
	MATERIAL DE CONSUMO	1.540.09.999.000	3.3.90.30.00	1.098,72			
	MATERIAL DE CONSUMO	1.542.01.999.000	3.3.90.30.00	800.000,00			
	OUTROS SERVIÇOS DE TERCEIROS - PESSOA FÍSICA	1.540.09.999.000	3.3.90.36.00	15.696,13			
	OUTROS SERVIÇOS DE TERCEIROS - PESSOA FÍSICA	1.542.01.999.000	3.3.90.36.00	300.000,00			
	OUTROS SERVIÇOS DE TERCEIROS - PESSOA JURÍDICA	1.540.09.999.000	3.3.90.39.00	74.011,38			
	OUTROS SERVIÇOS DE TERCEIROS - PESSOA JURÍDICA	1.542.02.999.000	3.3.90.39.00	800.000,00			
4	DESPESAS DE CAPIT					3.139,22	
4	INVESTIMENTOS					3.139,22	
	EQUIPAMENTOS E MATERIAL PERMANENTE	1.540.09.999.000	4.4.90.52.00	3.139,22			
	ENCARGOS COM O PESSOAL DO MAGISTÉRIO	12.365.0007.2112.0000				6.082.325,57	
	ENSINO INFANTIL - 70%						
3	DESPESAS CORREN					6.082.325,57	
1	PESSOAL E ENCARGOS SOCIAIS				6.082.325,57		
	CONTRATAÇÃO POR TEMPO DETERMINADO	1.540.09.230.000	3.1.90.04.00	1.569,62			
	VENCIMENTOS E VANTAGENS FIXAS - PESSOAL CIVIL	1.540.09.230.000	3.1.90.11.00	7.848,07			
	VENCIMENTOS E VANTAGENS FIXAS - PESSOAL CIVIL	1.542.09.230.000	3.1.90.11.00	4.993.884,84			
	OBRIGAÇÕES PATRONAIS	1.540.09.230.000	3.1.90.13.00	9.569,24			
	OBRIGAÇÕES PATRONAIS	1.542.09.230.000	3.1.90.13.00	1.067.884,18			
	OUTRAS DESPESAS VARIÁVEIS - PESSOAL CIVIL	1.540.09.230.000	3.1.90.16.00	1.569,62			
	CONTRUIR, AMPLIAR, REST. E EQUIPAR CRECHES	12.365.0007.2119.0000				6.278,44	
30%							
4	DESPESAS DE CAPIT					6.278,44	
4	INVESTIMENTOS					6.278,44	
	OBRAS E INSTALAÇÕES	1.540.09.999.000	4.4.90.51.00	3.139,22			
	EQUIPAMENTOS E MATERIAL PERMANENTE	1.540.09.999.000	4.4.90.52.00	3.139,22			
	CONTRUIR, AMPLIAR, REST. E EQUIPAR ESC. DO ENS. MÉDIO	12.365.0007.2120.0000				10.679,72	
30%							
4	DESPESAS DE CAPIT					10.679,72	
4	INVESTIMENTOS					10.679,72	
	OBRAS E INSTALAÇÕES	1.540.09.999.000	4.4.90.51.00	3.139,22			
	EQUIPAMENTOS E MATERIAL PERMANENTE	1.540.09.999.000	4.4.90.52.00	7.540,50			
	MANUTENÇÃO E ENCARGOS COM PRE-ESCOLAR	12.365.0007.2121.0000				263.759,41	
30%							
3	DESPESAS CORREN					257.160,69	

**PREFEITURA MUN DE JOCA MARQUES**

AV. EDILBERTO MARQUES, nº 620 - CNPJ:01612677/0001-43

Orçamento Programa - Exercício de 2026

Página 21

**QUADRO AUXILIAR DE DETALHAMENTO DA DESPESA**

PODER	02	PODER EXECUTIVO					
ORGÃO	06	FUNDO DE MANUTENÇÃO E DESEN. DA EDUCAÇÃO BÁSICA - FUNDEB					
UNIDADE	00	FUNDO DE MANUTENÇÃO E DESEN. DA EDUCAÇÃO BÁSICA - FUNDEB					
Aplicação Programada	Proj/Ativ	Finalidade	Categoria	Detalhada	Total Grupo	Total Categ.	Total Func.
F.R. - C.A.							
MANUTENÇÃO E ENCARGOS COM PRÉ-ESCOLAR 30%		12.365.0007.2121.0000					263.759,41
3	DESPESAS CORREN					257.160,69	
1	PESSOAL E ENCARGOS SOCIAIS				10.045,53		
	CONTRATAÇÃO POR TEMPO DETERMINADO	1.540.09.999.000	3.1.90.04.00	2.668,36			
	VENCIMENTOS E VANTAGENS FIXAS - PESSOAL CIVIL	1.540.09.999.000	3.1.90.11.00	3.139,22			
	OBRIGAÇÕES PATRONAIS	1.540.09.999.000	3.1.90.13.00	2.354,42			
	OUTRAS DESPESAS VARIÁVEIS - PESSOAL CIVIL	1.540.09.999.000	3.1.90.16.00	1.883,53			
3	OUTRAS DESPESAS CORRENTES				247.115,16		
	DIÁRIAS - CIVIL	1.540.09.999.000	3.3.90.14.00	2.668,36			
	MATERIAL DE CONSUMO	1.540.09.999.000	3.3.90.30.00	45.668,36			
	OUTROS SERVIÇOS DE TERCEIROS - PESSOA FÍSICA	1.540.09.999.000	3.3.90.36.00	3.139,22			
	OUTROS SERVIÇOS DE TERCEIROS - PESSOA JURÍDICA	1.540.09.999.000	3.3.90.39.00	195.639,22			
4	DESPESAS DE CAPIT					6.598,72	
4	INVESTIMENTOS				6.598,72		
	EQUIPAMENTOS E MATERIAL PERMANENTE	1.540.09.999.000	4.4.90.52.00	6.598,72			
ENCARGOS COM PESSOAL DO MAGISTÉRIO PRÉ-ESCOLAR 70%		12.365.0007.2122.0000					9.417,70
3	DESPESAS CORREN					9.417,70	
1	PESSOAL E ENCARGOS SOCIAIS				9.417,70		
	CONTRATAÇÃO POR TEMPO DETERMINADO	1.540.09.230.000	3.1.90.04.00	1.569,62			
	VENCIMENTOS E VANTAGENS FIXAS - PESSOAL CIVIL	1.540.09.230.000	3.1.90.11.00	4.708,84			
	OBRIGAÇÕES PATRONAIS	1.540.09.230.000	3.1.90.13.00	1.569,62			
	OUTRAS DESPESAS VARIÁVEIS - PESSOAL CIVIL	1.540.09.230.000	3.1.90.16.00	1.569,62			
CONTRUIR, AMPLIAR, REST. E EQUIPAR PRÉ-ESCOLA 30%		12.365.0007.2123.0000					11.778,44
4	DESPESAS DE CAPIT					11.778,44	
4	INVESTIMENTOS				11.778,44		
	OBRAS E INSTALAÇÕES	1.540.09.999.000	4.4.90.51.00	3.139,22			
	EQUIPAMENTOS E MATERIAL PERMANENTE	1.540.09.999.000	4.4.90.52.00	8.639,22			
MANUTENÇÃO E ENCARGOS COM EJA 30%		12.366.0008.2115.0000					17.265,78
3	DESPESAS CORREN					14.126,54	
1	PESSOAL E ENCARGOS SOCIAIS				9.417,68		
	CONTRATAÇÃO POR TEMPO DETERMINADO	1.540.09.999.000	3.1.90.04.00	1.569,62			
	VENCIMENTOS E VANTAGENS FIXAS - PESSOAL CIVIL	1.540.09.999.000	3.1.90.11.00	3.139,22			
	OBRIGAÇÕES PATRONAIS	1.540.09.999.000	3.1.90.13.00	3.139,22			
	OUTRAS DESPESAS VARIÁVEIS - PESSOAL CIVIL	1.540.09.999.000	3.1.90.16.00	1.569,62			
3	OUTRAS DESPESAS CORRENTES				4.708,86		
	MATERIAL DE CONSUMO	1.540.09.999.000	3.3.90.30.00	1.569,62			
	OUTROS SERVIÇOS DE TERCEIROS - PESSOA FÍSICA	1.540.09.999.000	3.3.90.36.00	1.569,62			
	OUTROS SERVIÇOS DE TERCEIROS - PESSOA JURÍDICA	1.540.09.999.000	3.3.90.39.00	1.569,62			
4	DESPESAS DE CAPIT					3.139,24	
4	INVESTIMENTOS				3.139,24		
	OBRAS E INSTALAÇÕES	1.540.09.999.000	4.4.90.51.00	1.569,62			
	EQUIPAMENTOS E MATERIAL PERMANENTE	1.540.09.999.000	4.4.90.52.00	1.569,62			
ENCARGOS COM PESSOAL DO MAGISTÉRIO EJA 70%		12.366.0008.2116.0000					10.450,41
3	DESPESAS CORREN					10.450,41	

**PREFEITURA MUN DE JOCA MARQUES**

AV. EDILBERTO MARQUES, nº 620 - CNPJ:01612677/0001-43

Orçamento Programa - Exercício de 2026

Página 22

**QUADRO AUXILIAR DE DETALHAMENTO DA DESPESA**

PODER	02	PODER EXECUTIVO					
ORGÃO	06	FUNDO DE MANUTENÇÃO E DESEN. DA EDUCAÇÃO BÁSICA - FUNDEB					
UNIDADE	00	FUNDO DE MANUTENÇÃO E DESEN. DA EDUCAÇÃO BÁSICA - FUNDEB					
Aplicacao Programada	Proj/Ativ	Finalidade	Categoria	Detalhada	TotalGrupo	Total Categ.	Total Func.
F.R. - C.A.							
ENCARGOS COM PESSOAL DO MAGISTÉRIO EJA 70%	12.366.0008.2116.0000						10.450,41
3 DESPESAS CORREN						10.450,41	
1 PESSOAL E ENCARGOS SOCIAIS					10.450,41		
CONTRATAÇÃO POR TEMPO DETERMINADO		1.540.09.230.000	3.1.90.04.00	1.569,62			
VENCIMENTOS E VANTAGENS FIXAS - PESSOAL CIVIL		1.540.09.230.000	3.1.90.11.00	1.569,62			
OBRIGAÇÕES PATRONAIS		1.540.09.230.000	3.1.90.13.00	5.741,55			
OUTRAS DESPESAS VARIÁVEIS - PESSOAL CIVIL		1.540.09.230.000	3.1.90.16.00	1.569,62			
MANUTENÇÃO E ENCARGOS DA EDUCAÇÃO ESPECIAL 30%	12.367.0013.2117.0000						6.614,37
3 DESPESAS CORREN						6.614,37	
1 PESSOAL E ENCARGOS SOCIAIS					6.614,37		
CONTRATAÇÃO POR TEMPO DETERMINADO		1.540.09.999.000	3.1.90.04.00	1.120,71			
VENCIMENTOS E VANTAGENS FIXAS - PESSOAL CIVIL		1.540.09.999.000	3.1.90.11.00	2.354,42			
OBRIGAÇÕES PATRONAIS		1.540.09.999.000	3.1.90.13.00	1.569,62			
OUTRAS DESPESAS VARIÁVEIS - PESSOAL CIVIL		1.540.09.999.000	3.1.90.16.00	1.569,62			
ENCARGOS CO PESSOAL DO MAGISTÉRIO DA EDUC. ESPECIAL 70%	12.367.0013.2118.0000						22.201,92
3 DESPESAS CORREN						22.201,92	
1 PESSOAL E ENCARGOS SOCIAIS					22.201,92		
CONTRATAÇÃO POR TEMPO DETERMINADO		1.540.09.230.000	3.1.90.04.00	3.827,68			
VENCIMENTOS E VANTAGENS FIXAS - PESSOAL CIVIL		1.540.09.230.000	3.1.90.11.00	7.848,07			
OBRIGAÇÕES PATRONAIS		1.540.09.230.000	3.1.90.13.00	5.741,55			
OUTRAS DESPESAS VARIÁVEIS - PESSOAL CIVIL		1.540.09.230.000	3.1.90.16.00	4.784,62			
<b>TOTAL</b>							<b>30.314.930,89</b>

**PREFEITURA MUN DE JOCA MARQUES**

AV. EDILBERTO MARQUES, nº 620 - CNPJ:01612677/0001-43

Orçamento Programa - Exercício de 2026

Página 23

**QUADRO AUXILIAR DE DETALHAMENTO DA DESPESA**

PODER	02	PODER EXECUTIVO
ORGÃO	07	SECRETARIA MUNICIPAL DE OBRAS E SERVIÇOS URBANÍSTICOS
UNIDADE	00	SECRETARIA MUNICIPAL DE OBRAS E SERVIÇOS URBANÍSTICOS

Aplicação Programada	Proj/Ativ	Finalidade	Categoria	Detalhada	TotalGrupo	Total Categ.	Total Func.
F.R. - C.A.							
RECUPERAÇÃO E REFORMA DO PRÉDIO DA PREFEITURA	15.451.0003.1051.0000						28.506,15
4 DESPESAS DE CAPIT						28.506,15	
4 INVESTIMENTOS					28.506,15		
MATERIAL DE CONSUMO		1.500.00.999.000	4.4.90.30.00	7.848,07			
OUTROS SERVIÇOS DE TERCEIROS - PESSOA FÍSICA		1.500.00.999.000	4.4.90.36.00	6.278,46			
OBRAS E INSTALAÇÕES		1.500.00.999.000	4.4.90.51.00	1.822,71			
OBRAS E INSTALAÇÕES		1.700.05.999.000	4.4.90.51.00	7.848,07			
OBRAS E INSTALAÇÕES		1.701.05.999.000	4.4.90.51.00	4.708,84			
CONSTRUÇÃO E MANUTENÇÃO DE CALÇAMENTO	15.451.0014.2054.0000						429.904,89
3 DESPESAS CORREN						3.221,44	
3 OUTRAS DESPESAS CORRENTES					3.221,44		
OUTROS SERVIÇOS DE TERCEIROS - PESSOA FÍSICA		1.500.00.999.000	3.3.90.36.00	1.726,57			
INDENIZAÇÕES E RESTITUIÇÕES		1.700.05.999.000	3.3.90.93.00	1.494,87			
4 DESPESAS DE CAPIT						426.683,45	
4 INVESTIMENTOS					426.683,45		
MATERIAL DE CONSUMO		1.500.00.999.000	4.4.90.30.00	1.569,62			
OUTROS SERVIÇOS DE TERCEIROS - PESSOA FÍSICA		1.500.00.999.000	4.4.90.36.00	4.708,84			
OBRAS E INSTALAÇÕES		1.700.05.999.000	4.4.90.51.00	400.000,00			
OBRAS E INSTALAÇÕES		1.701.05.999.000	4.4.90.51.00	12.556,91			
OBRAS E INSTALAÇÕES		1.750.05.999.000	4.4.90.51.00	7.848,08			
PAVIMENTAÇÃO ASFALTICA	15.451.0016.1005.0000						32.188,56
4 DESPESAS DE CAPIT						32.188,56	
4 INVESTIMENTOS					32.188,56		
OBRAS E INSTALAÇÕES		1.500.00.999.000	4.4.90.51.00	1.822,71			
OBRAS E INSTALAÇÕES		1.700.05.999.000	4.4.90.51.00	21.252,30			
OBRAS E INSTALAÇÕES		1.701.05.999.000	4.4.90.51.00	9.113,55			
CONSTRUÇÃO E MANUTENÇÃO DO PORTAL	15.452.0003.1057.0000						39.745,52
3 DESPESAS CORREN						14.986,88	
3 OUTRAS DESPESAS CORRENTES					14.986,88		
MATERIAL DE CONSUMO		1.500.00.999.000	3.3.90.30.00	9.569,24			
OUTROS SERVIÇOS DE TERCEIROS - PESSOA FÍSICA		1.500.00.999.000	3.3.90.36.00	1.569,62			
OUTROS SERVIÇOS DE TERCEIROS - PESSOA JURÍDICA		1.500.00.999.000	3.3.90.39.00	455,69			
OUTROS SERVIÇOS DE TERCEIROS - PESSOA JURÍDICA		1.700.05.999.000	3.3.90.39.00	1.569,62			
OUTROS SERVIÇOS DE TERCEIROS - PESSOA JURÍDICA		1.701.05.999.000	3.3.90.39.00	1.822,71			
4 DESPESAS DE CAPIT						24.758,64	
4 INVESTIMENTOS					24.758,64		
OBRAS E INSTALAÇÕES		1.500.00.999.000	4.4.90.51.00	1.093,62			
OBRAS E INSTALAÇÕES		1.700.05.999.000	4.4.90.51.00	3.645,40			
OBRAS E INSTALAÇÕES		1.701.05.999.000	4.4.90.51.00	4.708,84			
EQUIPAMENTOS E MATERIAL PERMANENTE		1.500.00.999.000	4.4.90.52.00	729,10			
EQUIPAMENTOS E MATERIAL PERMANENTE		1.700.05.999.000	4.4.90.52.00	12.758,97			
EQUIPAMENTOS E MATERIAL PERMANENTE		1.701.05.999.000	4.4.90.52.00	1.822,71			
CONSTRUÇÃO DE OBRAS DIVERSAS NO MUNICÍPIO	15.452.0014.1029.0000						17.518,85
4 DESPESAS DE CAPIT						17.518,85	

**PREFEITURA MUN DE JOCA MARQUES**

AV. EDILBERTO MARQUES, nº 620 - CNPJ:01612677/0001-43

Orçamento Programa - Exercício de 2026

Página 24

**QUADRO AUXILIAR DE DETALHAMENTO DA DESPESA**

PODER	02	PODER EXECUTIVO					
ORGÃO	07	SECRETARIA MUNICIPAL DE OBRAS E SERVIÇOS URBANÍSTICOS					
UNIDADE	00	SECRETARIA MUNICIPAL DE OBRAS E SERVIÇOS URBANÍSTICOS					
Aplicacao Programada	Proj/Ativ	Finalidade	Categoria	Detalhada	TotalGrupo	Total Categ.	Total Func.
F.R. - C.A.							
CONSTRUÇÃO DE OBRAS DIVERSAS NO MUNICIPIO	15.452.0014.1029.0000						17.518,85
4 DESPESAS DE CAPITAL						17.518,85	
4 INVESTIMENTOS					17.518,85		
OBRAS E INSTALAÇÕES		1.500.00.999.000	4.4.90.51.00	7.848,07			
OBRAS E INSTALAÇÕES		1.700.05.999.000	4.4.90.51.00	7.848,07			
OBRAS E INSTALAÇÕES		1.701.05.999.000	4.4.90.51.00	1.822,71			
CONSTRUÇÃO E MANUTENÇÃO DE BARRAGENS E PONTES	15.452.0014.1031.0000						30.621,54
3 DESPESAS CORRENTES						16.267,71	
3 OUTRAS DESPESAS CORRENTES					16.267,71		
MATERIAL DE CONSUMO		1.500.00.999.000	3.3.90.30.00	5.741,55			
OUTROS SERVIÇOS DE TERCEIROS - PESSOA FÍSICA		1.500.00.999.000	3.3.90.36.00	5.741,55			
OUTROS SERVIÇOS DE TERCEIROS - PESSOA JURÍDICA		1.500.00.999.000	3.3.90.39.00	1.139,19			
OUTROS SERVIÇOS DE TERCEIROS - PESSOA JURÍDICA		1.700.05.999.000	3.3.90.39.00	1.822,71			
OUTROS SERVIÇOS DE TERCEIROS - PESSOA JURÍDICA		1.701.05.999.000	3.3.90.39.00	1.822,71			
4 DESPESAS DE CAPITAL						14.353,83	
4 INVESTIMENTOS					14.353,83		
OBRAS E INSTALAÇÕES		1.500.00.999.000	4.4.90.51.00	1.594,88			
OBRAS E INSTALAÇÕES		1.700.05.999.000	4.4.90.51.00	1.822,71			
OBRAS E INSTALAÇÕES		1.701.05.999.000	4.4.90.51.00	10.936,24			
CONSTRUÇÃO E REFORMA DE COZINHA COMUNITÁRIA	15.452.0014.1035.0000						18.399,51
4 DESPESAS DE CAPITAL						18.399,51	
4 INVESTIMENTOS					18.399,51		
MATERIAL DE CONSUMO		1.500.00.999.000	4.4.90.30.00	9.569,24			
OUTROS SERVIÇOS DE TERCEIROS - PESSOA FÍSICA		1.500.00.999.000	4.4.90.36.00	1.569,62			
OBRAS E INSTALAÇÕES		1.500.00.999.000	4.4.90.51.00	729,10			
OBRAS E INSTALAÇÕES		1.700.05.999.000	4.4.90.51.00	4.708,84			
OBRAS E INSTALAÇÕES		1.701.05.999.000	4.4.90.51.00	1.822,71			
FORTELECIMENTO DA INFRA ESTRUTURA RURAL	15.452.0014.1056.0000						21.533,74
3 DESPESAS CORRENTES						12.976,88	
3 OUTRAS DESPESAS CORRENTES					12.976,88		
MATERIAL DE CONSUMO		1.500.00.999.000	3.3.90.30.00	3.139,22			
OUTROS SERVIÇOS DE TERCEIROS - PESSOA FÍSICA		1.500.00.999.000	3.3.90.36.00	3.139,22			
OUTROS SERVIÇOS DE TERCEIROS - PESSOA JURÍDICA		1.500.00.999.000	3.3.90.39.00	1.230,33			
OUTROS SERVIÇOS DE TERCEIROS - PESSOA JURÍDICA		1.700.05.999.000	3.3.90.39.00	1.822,71			
OUTROS SERVIÇOS DE TERCEIROS - PESSOA JURÍDICA		1.701.05.999.000	3.3.90.39.00	3.645,40			
4 DESPESAS DE CAPITAL						8.556,86	
4 INVESTIMENTOS					8.556,86		
OBRAS E INSTALAÇÕES		1.500.00.999.000	4.4.90.51.00	455,69			
OBRAS E INSTALAÇÕES		1.700.05.999.000	4.4.90.51.00	6.278,46			
OBRAS E INSTALAÇÕES		1.701.05.999.000	4.4.90.51.00	1.822,71			
MANUTENÇÃO E ENCARGOS DO SERVIÇO URBANO	15.452.0014.2055.0000						2.393.225,15
3 DESPESAS CORRENTES						2.330.250,11	

**PREFEITURA MUN DE JOCA MARQUES**

AV. EDILBERTO MARQUES, nº 620 - CNPJ:01612677/0001-43

Orçamento Programa - Exercício de 2026

Página 25

**QUADRO AUXILIAR DE DETALHAMENTO DA DESPESA**

PODER	02	PODER EXECUTIVO
ORGÃO	07	SECRETARIA MUNICIPAL DE OBRAS E SERVIÇOS URBANÍSTICOS
UNIDADE	00	SECRETARIA MUNICIPAL DE OBRAS E SERVIÇOS URBANÍSTICOS

Aplicacao Programada	Proj/Ativ	Finalidade	Categoria	Detalhada	TotalGrupo	Total Categ.	Total Func.
F.R. - C.A.							
MANUTENÇÃO E ENCARGOS DO SERVIÇO URBANO	15.452.0014.2055.0000						2.393.225,15
3 DESPESAS CORREN						2.330.250,11	
1 PESSOAL E ENCARGOS SOCIAIS					710.556,70		
CONTRATAÇÃO POR TEMPO DETERMINADO		1.500.00.999.000	3.1.90.04.00	373.717,58			
VENCIMENTOS E VANTAGENS FIXAS - PESSOAL CIVIL		1.500.00.999.000	3.1.90.11.00	313.922,76			
DESPESAS DE EXERCÍCIOS ANTERIORES		1.500.00.999.000	3.1.90.92.00	22.916,36			
3 OUTRAS DESPESAS CORRENTES					1.619.693,41		
DIÁRIAS - CIVIL		1.500.00.999.000	3.3.90.14.00	3.827,68			
MATERIAL DE CONSUMO		1.500.00.999.000	3.3.90.30.00	433.512,39			
MATERIAL DE CONSUMO		1.750.05.999.000	3.3.90.30.00	7.848,07			
OUTROS SERVIÇOS DE TERCEIROS - PESSOA FÍSICA		1.500.00.999.000	3.3.90.36.00	747.435,15			
OUTROS SERVIÇOS DE TERCEIROS - PESSOA FÍSICA		1.750.05.999.000	3.3.90.36.00	27.232,79			
OUTROS SERVIÇOS DE TERCEIROS - PESSOA JURÍDICA		1.500.00.999.000	3.3.90.39.00	277.961,39			
OUTROS SERVIÇOS DE TERCEIROS - PESSOA JURÍDICA		1.700.05.999.000	3.3.90.39.00	7.848,07			
OUTROS SERVIÇOS DE TERCEIROS - PESSOA JURÍDICA		1.701.05.999.000	3.3.90.39.00	3.645,40			
DESPESAS DE EXERCÍCIOS ANTERIORES		1.500.00.999.000	3.3.90.92.00	104.640,92			
INDENIZAÇÕES E RESTITUIÇÕES		1.500.00.999.000	3.3.90.93.00	5.741,55			
4 DESPESAS DE CAPIT						62.975,04	
4 INVESTIMENTOS						62.975,04	
EQUIPAMENTOS E MATERIAL PERMANENTE		1.500.00.999.000	4.4.90.52.00	1.367,03			
EQUIPAMENTOS E MATERIAL PERMANENTE		1.700.05.999.000	4.4.90.52.00	7.848,07			
EQUIPAMENTOS E MATERIAL PERMANENTE		1.701.05.999.000	4.4.90.52.00	53.759,94			
MANUTENÇÃO E SERVIÇO COM A LIMPEZA PÚBLICA	15.452.0014.2056.0000						344.504,72
3 DESPESAS CORREN						344.504,72	
1 PESSOAL E ENCARGOS SOCIAIS					3.139,22		
CONTRATAÇÃO POR TEMPO DETERMINADO		1.500.00.999.000	3.1.90.04.00	3.139,22			
3 OUTRAS DESPESAS CORRENTES					341.365,50		
OUTROS SERVIÇOS DE TERCEIROS - PESSOA FÍSICA		1.500.00.999.000	3.3.90.36.00	329.618,91			
OUTROS SERVIÇOS DE TERCEIROS - PESSOA FÍSICA		1.700.05.999.000	3.3.90.36.00	5.468,13			
OUTROS SERVIÇOS DE TERCEIROS - PESSOA FÍSICA		1.701.05.999.000	3.3.90.36.00	4.708,84			
DESPESAS DE EXERCÍCIOS ANTERIORES		1.500.00.999.000	3.3.90.92.00	1.569,62			
CONSTRUÇÃO E MAN. DE PRAÇAS E OUTRO LOC. PÚBLICOS	15.452.0014.2057.0000						553.030,01
3 DESPESAS CORREN						74.267,61	
3 OUTRAS DESPESAS CORRENTES					74.267,61		
MATERIAL DE CONSUMO		1.500.00.999.000	3.3.90.30.00	11.483,05			
OUTROS SERVIÇOS DE TERCEIROS - PESSOA FÍSICA		1.500.00.999.000	3.3.90.36.00	62.784,56			
4 DESPESAS DE CAPIT						478.762,40	
4 INVESTIMENTOS					478.762,40		
MATERIAL DE CONSUMO		1.500.00.999.000	4.4.90.30.00	1.569,62			
OUTROS SERVIÇOS DE TERCEIROS - PESSOA FÍSICA		1.500.00.999.000	4.4.90.36.00	1.569,62			
OBRAS E INSTALAÇÕES		1.500.00.999.000	4.4.90.51.00	1.093,62			
OBRAS E INSTALAÇÕES		1.700.05.999.000	4.4.90.51.00	470.884,14			
OBRAS E INSTALAÇÕES		1.701.05.999.000	4.4.90.51.00	3.645,40			
CONSTR/MANUTENÇÃO DO MERC., FEIRAS E MATADORO PÚBLICOS	15.452.0014.2082.0000						87.994,50
3 DESPESAS CORREN						45.361,83	

**PREFEITURA MUN DE JOCA MARQUES**

AV. EDILBERTO MARQUES, nº 620 - CNPJ:01612677/0001-43

Orçamento Programa - Exercício de 2026

Página 26

**QUADRO AUXILIAR DE DETALHAMENTO DA DESPESA**

PODER	02	PODER EXECUTIVO						
ORGÃO	07	SECRETARIA MUNICIPAL DE OBRAS E SERVIÇOS URBANÍSTICOS						
UNIDADE	00	SECRETARIA MUNICIPAL DE OBRAS E SERVIÇOS URBANÍSTICOS						
Aplicação Programada		Proj/Ativ	Finalidade	Categoria	Detalhada	Total Grupo	Total Categ.	Total Func.
			F.R. - C.A.					
CONSTR/MANUTENÇÃO DO MERC. FEIRAS E MATADORO PÚBLICOS		15.452.0014.2082.0000						87.994,50
3	DESPESAS CORREN						45.361,83	
3	OUTRAS DESPESAS CORRENTES					45.361,83		
	MATERIAL DE CONSUMO		1.500.00.999.000	3.3.90.30.00	4.708,84			
	OUTROS SERVIÇOS DE TERCEIROS - PESSOA FÍSICA		1.500.00.999.000	3.3.90.36.00	39.240,34			
	DESPESAS DE EXERCÍCIOS ANTERIORES		1.500.00.999.000	3.3.90.92.00	1.412,65			
4	DESPESAS DE CAPIT						42.632,67	
4	INVESTIMENTOS					42.632,67		
	OBRAS E INSTALAÇÕES		1.500.00.999.000	4.4.90.51.00	1.822,71			
	OBRAS E INSTALAÇÕES		1.700.05.999.000	4.4.90.51.00	4.708,84			
	OBRAS E INSTALAÇÕES		1.701.05.999.000	4.4.90.51.00	36.101,12			
CONSTRUÇÃO E AQUIS. DE MOTORES E BOMBAS PARA CHAFARIS		15.452.0016.1017.0000						18.581,79
4	DESPESAS DE CAPIT						18.581,79	
4	INVESTIMENTOS					18.581,79		
	OBRAS E INSTALAÇÕES		1.500.00.999.000	4.4.90.51.00	455,69			
	OBRAS E INSTALAÇÕES		1.700.05.999.000	4.4.90.51.00	1.822,71			
	OBRAS E INSTALAÇÕES		1.701.05.999.000	4.4.90.51.00	7.290,86			
	EQUIPAMENTOS E MATERIAL PERMANENTE		1.500.00.999.000	4.4.90.52.00	911,36			
	EQUIPAMENTOS E MATERIAL PERMANENTE		1.700.05.999.000	4.4.90.52.00	6.278,46			
	EQUIPAMENTOS E MATERIAL PERMANENTE		1.701.05.999.000	4.4.90.52.00	1.822,71			
CONSTRUÇÃO E MANUT. DE GALERIAS E PASSAGENS MOLHADAS		15.452.0016.1030.0000						16.759,04
4	DESPESAS DE CAPIT						16.759,04	
4	INVESTIMENTOS					16.759,04		
	OBRAS E INSTALAÇÕES		1.500.00.999.000	4.4.90.51.00	1.367,03			
	OBRAS E INSTALAÇÕES		1.700.05.999.000	4.4.90.51.00	9.113,55			
	OBRAS E INSTALAÇÕES		1.701.05.999.000	4.4.90.51.00	6.278,46			
MANUTENÇÃO DE POÇOS E CHAFARIZES PÚBLICOS		15.452.0016.2080.0000						221.290,02
3	DESPESAS CORREN						221.290,02	
3	OUTRAS DESPESAS CORRENTES					221.290,02		
	MATERIAL DE CONSUMO		1.500.00.999.000	3.3.90.30.00	7.063,27			
	OUTROS SERVIÇOS DE TERCEIROS - PESSOA FÍSICA		1.500.00.999.000	3.3.90.36.00	172.657,53			
	OUTROS SERVIÇOS DE TERCEIROS - PESSOA FÍSICA		1.700.05.999.000	3.3.90.36.00	7.848,07			
	OUTROS SERVIÇOS DE TERCEIROS - PESSOA FÍSICA		1.701.05.999.000	3.3.90.36.00	5.468,13			
	OUTROS SERVIÇOS DE TERCEIROS - PESSOA JURÍDICA		1.500.00.999.000	3.3.90.39.00	17.265,74			
	OUTROS SERVIÇOS DE TERCEIROS - PESSOA JURÍDICA		1.700.05.999.000	3.3.90.39.00	4.708,84			
	OUTROS SERVIÇOS DE TERCEIROS - PESSOA JURÍDICA		1.701.05.999.000	3.3.90.39.00	3.139,22			
	DESPESAS DE EXERCÍCIOS ANTERIORES		1.500.00.999.000	3.3.90.92.00	3.139,22			
AMPLIAÇÃO DE REDES DE DISTR. DE ENERGIA ELÉTRICA		15.452.0017.1016.0000						18.784,33
4	DESPESAS DE CAPIT						18.784,33	
4	INVESTIMENTOS					18.784,33		
	OBRAS E INSTALAÇÕES		1.500.00.999.000	4.4.90.51.00	1.822,71			
	OBRAS E INSTALAÇÕES		1.700.05.999.000	4.4.90.51.00	9.113,55			
	OBRAS E INSTALAÇÕES		1.701.05.999.000	4.4.90.51.00	7.848,07			

**PREFEITURA MUN DE JOCA MARQUES**

AV. EDILBERTO MARQUES, nº 620 - CNPJ:01612677/0001-43

Orçamento Programa - Exercício de 2026

Página 27

**QUADRO AUXILIAR DE DETALHAMENTO DA DESPESA**

PODER	02	PODER EXECUTIVO
ORGÃO	07	SECRETARIA MUNICIPAL DE OBRAS E SERVIÇOS URBANÍSTICOS
UNIDADE	00	SECRETARIA MUNICIPAL DE OBRAS E SERVIÇOS URBANÍSTICOS

Aplicação Programada	Proj/Ativ	Finalidade	Categoria	Detalhada	Total Grupo	Total Categ.	Total Func.
F.R. - C.A.							
AMPLIAÇÃO DE REDES DE DISTR. DE ENERGIA ELÉTRICA	15.452.0017.1016.0000						18.784,33
MANUTENÇÃO COM ILUMINAÇÃO PÚBLICA	15.452.0017.2058.0000						423.725,96
3 DESPESAS CORREN						414.156,70	
1 PESSOAL E ENCARGOS SOCIAIS					1.569,62		
CONTRATAÇÃO POR TEMPO DETERMINADO		1.500.00.999.000	3.1.90.04.00	1.569,62			
3 OUTRAS DESPESAS CORRENTES						412.587,08	
MATERIAL DE CONSUMO		1.500.00.999.000	3.3.90.30.00	1.569,62			
MATERIAL DE CONSUMO		1.751.05.999.000	3.3.90.30.00	400.000,00			
OUTROS SERVIÇOS DE TERCEIROS - PESSOA FÍSICA		1.500.00.999.000	3.3.90.36.00	3.139,22			
OUTROS SERVIÇOS DE TERCEIROS - PESSOA JURÍDICA		1.500.00.999.000	3.3.90.39.00	1.093,62			
OUTROS SERVIÇOS DE TERCEIROS - PESSOA JURÍDICA		1.700.05.999.000	3.3.90.39.00	3.139,22			
OUTROS SERVIÇOS DE TERCEIROS - PESSOA JURÍDICA		1.701.05.999.000	3.3.90.39.00	3.645,40			
4 DESPESAS DE CAPIT						9.569,26	
4 INVESTIMENTOS						9.569,26	
EQUIPAMENTOS E MATERIAL PERMANENTE		1.500.00.999.000	4.4.90.52.00	455,69			
EQUIPAMENTOS E MATERIAL PERMANENTE		1.700.05.999.000	4.4.90.52.00	7.290,86			
EQUIPAMENTOS E MATERIAL PERMANENTE		1.701.05.999.000	4.4.90.52.00	1.822,71			
CONSTRUÇÃO E MELHORIA HABITACIONAL RURAL	15.481.0018.1054.0000						7.442,91
4 DESPESAS DE CAPIT						7.442,91	
4 INVESTIMENTOS						7.442,91	
OBRAS E INSTALAÇÕES		1.500.00.999.000	4.4.90.51.00	911,36			
OBRAS E INSTALAÇÕES		1.700.05.999.000	4.4.90.51.00	1.822,71			
OBRAS E INSTALAÇÕES		1.701.05.999.000	4.4.90.51.00	4.708,84			
CONSTRUÇÃO E MANUTENÇÃO DE VIAS PÚBLICAS	15.782.0015.2080.0000						17.481,12
3 DESPESAS CORREN						5.435,86	
3 OUTRAS DESPESAS CORRENTES						5.435,86	
OUTROS SERVIÇOS DE TERCEIROS - PESSOA FÍSICA		1.500.00.999.000	3.3.90.36.00	3.139,22			
OUTROS SERVIÇOS DE TERCEIROS - PESSOA JURÍDICA		1.500.00.999.000	3.3.90.39.00	473,92			
OUTROS SERVIÇOS DE TERCEIROS - PESSOA JURÍDICA		1.700.05.999.000	3.3.90.39.00	911,36			
OUTROS SERVIÇOS DE TERCEIROS - PESSOA JURÍDICA		1.701.05.999.000	3.3.90.39.00	911,36			
4 DESPESAS DE CAPIT						12.045,26	
4 INVESTIMENTOS						12.045,26	
OBRAS E INSTALAÇÕES		1.500.00.999.000	4.4.90.51.00	729,10			
OBRAS E INSTALAÇÕES		1.700.05.999.000	4.4.90.51.00	4.708,84			
OBRAS E INSTALAÇÕES		1.701.05.999.000	4.4.90.51.00	1.822,71			
EQUIPAMENTOS E MATERIAL PERMANENTE		1.500.00.999.000	4.4.90.52.00	1.822,71			
EQUIPAMENTOS E MATERIAL PERMANENTE		1.500.00.999.000	4.4.90.52.00	1.139,19			
EQUIPAMENTOS E MATERIAL PERMANENTE		1.500.00.999.000	4.4.90.52.00	1.822,71			
CONSERVAÇÃO DE RODOVIAS E ESTRADAS NO MUNICÍPIO	15.782.0015.2081.0000						337.308,25
3 DESPESAS CORREN						318.068,25	

**PREFEITURA MUN DE JOCA MARQUES**

AV. EDILBERTO MARQUES, nº 620 - CNPJ:01612677/0001-43

Orçamento Programa - Exercício de 2026

Página 28

**QUADRO AUXILIAR DE DETALHAMENTO DA DESPESA**

PODER	02	PODER EXECUTIVO
ORGÃO	07	SECRETARIA MUNICIPAL DE OBRAS E SERVIÇOS URBANÍSTICOS
UNIDADE	00	SECRETARIA MUNICIPAL DE OBRAS E SERVIÇOS URBANÍSTICOS

Aplicacao Programada	Proj/Ativ	Finalidade	Categoria	Detalhada	TotalGrupo	Total Categ.	Total Func.
F.R. - C.A.							
CONSERVAÇÃO DE RODOVIAS E ESTRADAS NO MUNICÍPIO	15.782.0015.2081.0000						337.308,25
3 DESPESAS CORREN						318.068,25	
3 OUTRAS DESPESAS CORRENTES					318.068,25		
OUTROS SERVIÇOS DE TERCEIROS - PESSOA FÍSICA	1.500.00.999.000	3.3.90.36.00		235.442,08			
OUTROS SERVIÇOS DE TERCEIROS - PESSOA FÍSICA	1.700.05.999.000	3.3.90.36.00		4.708,84			
OUTROS SERVIÇOS DE TERCEIROS - PESSOA FÍSICA	1.701.05.999.000	3.3.90.36.00		7.848,07			
OUTROS SERVIÇOS DE TERCEIROS - PESSOA JURÍDICA	1.500.00.999.000	3.3.90.39.00		60.955,69			
OUTROS SERVIÇOS DE TERCEIROS - PESSOA JURÍDICA	1.700.05.999.000	3.3.90.39.00		1.822,71			
OUTROS SERVIÇOS DE TERCEIROS - PESSOA JURÍDICA	1.701.05.999.000	3.3.90.39.00		7.290,86			
4 DESPESAS DE CAPIT						19.240,00	
4 INVESTIMENTOS					19.240,00		
OBRAS E INSTALAÇÕES	1.500.00.999.000	4.4.90.51.00		455,69			
OBRAS E INSTALAÇÕES	1.700.05.999.000	4.4.90.51.00		10.936,24			
OBRAS E INSTALAÇÕES	1.750.05.999.000	4.4.90.51.00		7.848,07			
CONSTRUÇÃO DE CENTRO ARTESANATO	23.692.0014.1058.0000						5.873,29
4 DESPESAS DE CAPIT						5.873,29	
4 INVESTIMENTOS					5.873,29		
OBRAS E INSTALAÇÕES	1.500.00.999.000	4.4.90.51.00		911,36			
OBRAS E INSTALAÇÕES	1.700.05.999.000	4.4.90.51.00		3.139,22			
OBRAS E INSTALAÇÕES	1.701.05.999.000	4.4.90.51.00		1.822,71			
APOIO A INFRAESTRUTURA TURÍSTICA NO MUNICÍPIO	23.695.0014.2128.0000						36.302,75
3 DESPESAS CORREN						17.417,32	
3 OUTRAS DESPESAS CORRENTES					17.417,32		
MATERIAL DE CONSUMO	1.500.00.999.000	3.3.90.30.00		3.139,22			
OUTROS SERVIÇOS DE TERCEIROS - PESSOA FÍSICA	1.500.00.999.000	3.3.90.36.00		4.708,84			
OUTROS SERVIÇOS DE TERCEIROS - PESSOA JURÍDICA	1.500.00.999.000	3.3.90.39.00		455,69			
OUTROS SERVIÇOS DE TERCEIROS - PESSOA JURÍDICA	1.700.05.999.000	3.3.90.39.00		7.290,86			
OUTROS SERVIÇOS DE TERCEIROS - PESSOA JURÍDICA	1.701.05.999.000	3.3.90.39.00		1.822,71			
4 DESPESAS DE CAPIT						18.885,43	
4 INVESTIMENTOS					18.885,43		
OBRAS E INSTALAÇÕES	1.500.00.999.000	4.4.90.51.00		455,69			
OBRAS E INSTALAÇÕES	1.700.05.999.000	4.4.90.51.00		7.290,86			
OBRAS E INSTALAÇÕES	1.701.05.999.000	4.4.90.51.00		1.822,71			
EQUIPAMENTOS E MATERIAL PERMANENTE	1.500.00.999.000	4.4.90.52.00		455,69			
EQUIPAMENTOS E MATERIAL PERMANENTE	1.700.05.999.000	4.4.90.52.00		7.290,86			
EQUIPAMENTOS E MATERIAL PERMANENTE	1.701.05.999.000	4.4.90.52.00		1.569,62			
<b>TOTAL</b>							<b>5.100.722,60</b>

**PREFEITURA MUN DE JOCA MARQUES**

AV. EDILBERTO MARQUES, nº 620 - CNPJ:01612677/0001-43

Orçamento Programa - Exercício de 2026

Página 29

**QUADRO AUXILIAR DE DETALHAMENTO DA DESPESA**

PODER	02	PODER EXECUTIVO
ORGÃO	08	SECRETARIA MUNICIPAL DE SAÚDE E SANEAMENTO
UNIDADE	00	SECRETARIA DE SAÚDE E SANEAMENTO

Aplicação Programada	Proj/Ativ	Finalidade	Categoria	Detalhada	TotalGrupo	Total Categ.	Total Func.
F.R. - C.A.							
MANUTENÇÃO DOS SERVIÇOS CONTÁBEIS	10.122.0019.2010.0000						78.480,69
3 DESPESAS CORREN						78.480,69	
3 OUTRAS DESPESAS CORRENTES					78.480,69		
SERVIÇOS DE CONSULTORIA		1.500.00.300.000	3.3.90.35.00	78.480,69			
ADMINISTRAÇÃO DA SEC. MUN. DE SAÚDE E SANEAMENTO	10.301.0020.2061.0000						626.237,74
3 DESPESAS CORREN						558.097,03	
1 PESSOAL E ENCARGOS SOCIAIS					77.464,28		
CONTRATAÇÃO POR TEMPO DETERMINADO		1.500.00.300.000	3.1.90.04.00	22.423,06			
VENCIMENTOS E VANTAGENS FIXAS - PESSOAL CIVIL		1.500.00.300.000	3.1.90.11.00	47.088,40			
OBRIGAÇÕES PATRONAIS		1.899.05.999.020	3.1.90.13.00				
OUTRAS DESPESAS VARIÁVEIS - PESSOAL CIVIL		1.500.00.999.000	3.1.90.16.00	7.474,35			
DESPESAS DE EXERCÍCIOS ANTERIORES		1.500.00.300.000	3.1.90.92.00	478,47			
3 OUTRAS DESPESAS CORRENTES					480.632,75		
MATERIAL DE CONSUMO		1.500.00.300.000	3.3.90.30.00	136.418,44			
MATERIAL, BEM OU SERVIÇO PARA DISTRIBUIÇÃO GRATUITA		1.500.00.300.000	3.3.90.32.00	11.483,06			
OUTROS SERVIÇOS DE TERCEIROS - PESSOA FÍSICA		1.500.00.300.000	3.3.90.36.00	176.721,28			
OUTROS SERVIÇOS DE TERCEIROS - PESSOA JURÍDICA		1.500.00.300.000	3.3.90.39.00	155.531,50			
DESPESAS DE EXERCÍCIOS ANTERIORES		1.500.00.300.000	3.3.90.92.00	478,47			
4 DESPESAS DE CAPIT						68.140,71	
4 INVESTIMENTOS					68.140,71		
OBRAS E INSTALAÇÕES		1.500.00.300.000	4.4.90.51.00	11.483,06			
EQUIPAMENTOS E MATERIAL PERMANENTE		1.500.00.300.000	4.4.90.52.00	9.569,25			
AQUISIÇÃO DE IMÓVEIS		1.500.00.300.000	4.4.90.61.00	47.088,40			
CONSTRUÇÃO E RESTAURAÇÃO DE UNID. SANITÁRIAS	17.512.0016.1018.0000						15.645,10
4 DESPESAS DE CAPIT						15.645,10	
4 INVESTIMENTOS					15.645,10		
OBRAS E INSTALAÇÕES		1.500.00.999.000	4.4.90.51.00	1.822,71			
OBRAS E INSTALAÇÕES		1.700.05.999.000	4.4.90.51.00	4.708,84			
OBRAS E INSTALAÇÕES		1.701.05.999.000	4.4.90.51.00	9.113,55			
CONSTRUÇÃO E RESTAURAÇÃO DE ATERROS SANITÁRIOS	17.512.0016.1019.0000						7.260,65
4 DESPESAS DE CAPIT						7.260,65	
4 INVESTIMENTOS					7.260,65		
OBRAS E INSTALAÇÕES		1.500.00.999.000	4.4.90.51.00	729,10			
OBRAS E INSTALAÇÕES		1.700.05.999.000	4.4.90.51.00	4.708,84			
OBRAS E INSTALAÇÕES		1.701.05.999.000	4.4.90.51.00	1.822,71			
CONSTRUÇÃO E REST. DE GALERIAS E CANAIS DE DRENAGENS	17.512.0016.1020.0000						5.873,29
4 DESPESAS DE CAPIT						5.873,29	
4 INVESTIMENTOS					5.873,29		
OBRAS E INSTALAÇÕES		1.500.00.999.000	4.4.90.51.00	911,36			
OBRAS E INSTALAÇÕES		1.700.05.999.000	4.4.90.51.00	1.822,71			
OBRAS E INSTALAÇÕES		1.701.05.999.000	4.4.90.51.00	3.139,22			
IMPLANT/CONSTRUÇÃO DE ESG/SANIT/LAGOAS DE	17.512.0016.1062.0000						

**PREFEITURA MUN DE JOCA MARQUES**

AV. EDILBERTO MARQUES, nº 620 - CNPJ:01612677/0001-43

Orçamento Programa - Exercício de 2026

Página 30

**QUADRO AUXILIAR DE DETALHAMENTO DA DESPESA**

PODER	02	PODER EXECUTIVO
ORGÃO	08	SECRETARIA MUNICIPAL DE SAÚDE E SANEAMENTO
UNIDADE	00	SECRETARIA DE SAÚDE E SANEAMENTO

Aplicacao Programada	Proj/Ativ	Finalidade	Categoria	Detalhada	TotalGrupo	Total Categ.	Total Func.
		F.R. - C.A.					
<b>ESTABILIZAÇÃO</b>							7.442,91
4	DESPEAS DE CAPIT					7.442,91	
4	INVESTIMENTOS				7.442,91		
	OBRAS E INSTALAÇÕES	1.500.00.999.000	4.4.90.51.00	911,36			
	OBRAS E INSTALAÇÕES	1.700.05.999.000	4.4.90.51.00	4.708,84			
	OBRAS E INSTALAÇÕES	1.701.05.999.000	4.4.90.51.00	1.822,71			
<b>CONSTRUÇÃO DE POÇOS TUBUL./CACIMBÕES/CIST. E CHAFARIZES</b>							18.784,33
4	DESPEAS DE CAPIT					18.784,33	
4	INVESTIMENTOS				18.784,33		
	OBRAS E INSTALAÇÕES	1.500.00.999.000	4.4.90.51.00	1.822,71			
	OBRAS E INSTALAÇÕES	1.700.05.999.000	4.4.90.51.00	7.848,07			
	OBRAS E INSTALAÇÕES	1.701.05.999.000	4.4.90.51.00	9.113,55			
<b>MANUTENÇÃO DE REDES DE ABAST. D'AGUA</b>							29.619,57
3	DESPEAS CORREN					10.794,61	
3	OUTRAS DESPEAS CORRENTES				10.794,61		
	MATERIAL DE CONSUMO	1.500.00.999.000	3.3.90.30.00	1.569,62			
	OUTROS SERVIÇOS DE TERCEIROS - PESSOA FÍSICA	1.500.00.999.000	3.3.90.36.00	1.569,62			
	OUTROS SERVIÇOS DE TERCEIROS - PESSOA JURÍDICA	1.500.00.999.000	3.3.90.39.00	1.822,71			
	OUTROS SERVIÇOS DE TERCEIROS - PESSOA JURÍDICA	1.500.00.999.000	3.3.90.39.00	182,27			
	OUTROS SERVIÇOS DE TERCEIROS - PESSOA JURÍDICA	1.500.00.999.000	3.3.90.39.00	1.822,71			
	DESPEAS DE EXERCÍCIOS ANTERIORES	1.500.00.999.000	3.3.90.92.00	3.827,68			
4	DESPEAS DE CAPIT					18.824,96	
4	INVESTIMENTOS				18.824,96		
	OBRAS E INSTALAÇÕES	1.500.00.999.000	4.4.90.51.00	5.468,13			
	OBRAS E INSTALAÇÕES	1.700.05.999.000	4.4.90.51.00	4.708,84			
	OBRAS E INSTALAÇÕES	1.701.05.999.000	4.4.90.51.00	4.708,84			
	EQUIPAMENTOS E MATERIAL PERMANENTE	1.500.00.999.000	4.4.90.52.00	546,82			
	EQUIPAMENTOS E MATERIAL PERMANENTE	1.700.05.999.000	4.4.90.52.00	1.569,62			
	EQUIPAMENTOS E MATERIAL PERMANENTE	1.701.05.999.000	4.4.90.52.00	1.822,71			
<b>TOTAL</b>							789.344,28

**PREFEITURA MUN DE JOCA MARQUES**

AV. EDILBERTO MARQUES, nº 620 - CNPJ:01612677/0001-43

Orçamento Programa - Exercício de 2026

Página 31

**QUADRO AUXILIAR DE DETALHAMENTO DA DESPESA**

PODER	02	PODER EXECUTIVO
ORGÃO	09	FUNDO MUNICIPAL DE SAÚDE - FMS
UNIDADE	00	FUNDO MUNICIPAL DE SAÚDE

Aplicação Programada	Proj/Ativ	Finalidade	Categoria	Detalhada	Total Grupo	Total Categ.	Total Func.
F.R. - C.A.							
AÇÕES VINCULADAS ENFRETEAMENTO DA EMERGÊNCIA COVID19	10.122.0020.2147.0000						224.292,21
3	DESPESAS CORREN					185.425,59	
1	PESSOAL E ENCARGOS SOCIAIS				53.876,90		
	CONTRATAÇÃO POR TEMPO DETERMINADO	1.600.02.999.000	3.1.90.04.00	18.000,00			
	CONTRATAÇÃO POR TEMPO DETERMINADO	1.621.02.999.000	3.1.90.04.00	7.474,35			
	CONTRATAÇÃO POR TEMPO DETERMINADO	1.749.02.999.000	3.1.90.04.00	7.474,35			
	VENCIMENTOS E VANTAGENS FIXAS - PESSOAL CIVIL	1.600.02.999.000	3.1.90.11.00	7.474,35			
	OUTRAS DESPESAS VARIÁVEIS - PESSOAL CIVIL	1.600.02.999.000	3.1.90.16.00	2.989,75			
	OUTRAS DESPESAS VARIÁVEIS - PESSOAL CIVIL	1.621.02.999.000	3.1.90.16.00	2.989,75			
	OUTRAS DESPESAS VARIÁVEIS - PESSOAL CIVIL	1.749.02.999.000	3.1.90.16.00	7.474,35			
3	OUTRAS DESPESAS CORRENTES				131.548,69		
	DIÁRIAS - CIVIL	1.600.02.999.000	3.3.90.14.00	2.989,75			
	DIÁRIAS - CIVIL	1.621.02.999.000	3.3.90.14.00	2.989,75			
	DIÁRIAS - CIVIL	1.749.02.999.000	3.3.90.14.00	7.474,35			
	MATERIAL DE CONSUMO	1.600.02.999.000	3.3.90.30.00	14.948,75			
	MATERIAL DE CONSUMO	1.621.02.999.000	3.3.90.30.00	7.474,35			
	MATERIAL DE CONSUMO	1.749.02.999.000	3.3.90.30.00	31.392,32			
	MATERIAL, BEM OU SERVIÇO PARA DISTRIBUIÇÃO GRATUITA	1.600.02.999.000	3.3.90.32.00	1.494,87			
	MATERIAL, BEM OU SERVIÇO PARA DISTRIBUIÇÃO GRATUITA	1.749.02.999.000	3.3.90.32.00	7.474,35			
	OUTROS SERVIÇOS DE TERCEIROS - PESSOA FÍSICA	1.500.00.999.000	3.3.90.36.00	8.969,22			
	OUTROS SERVIÇOS DE TERCEIROS - PESSOA FÍSICA	1.600.02.300.000	3.3.90.36.00	7.474,35			
	OUTROS SERVIÇOS DE TERCEIROS - PESSOA FÍSICA	1.621.02.999.000	3.3.90.36.00	7.474,36			
	OUTROS SERVIÇOS DE TERCEIROS - PESSOA FÍSICA	1.749.02.999.000	3.3.90.36.00	7.474,35			
	OUTROS SERVIÇOS DE TERCEIROS - PESSOA JURÍDICA	1.600.02.999.000	3.3.90.39.00	7.474,35			
	OUTROS SERVIÇOS DE TERCEIROS - PESSOA JURÍDICA	1.621.02.999.000	3.3.90.39.00	8.969,22			
	OUTROS SERVIÇOS DE TERCEIROS - PESSOA JURÍDICA	1.749.02.999.000	3.3.90.39.00	7.474,35			
4	DESPESAS DE CAPIT					38.866,62	
4	INVESTIMENTOS				38.866,62		
	OBRA E INSTALAÇÕES	1.621.02.999.000	4.4.90.51.00	7.474,35			
	OBRA E INSTALAÇÕES	1.749.02.999.000	4.4.90.51.00	11.958,96			
	EQUIPAMENTOS E MATERIAL PERMANENTE	1.600.02.999.000	4.4.90.52.00	7.474,35			
	EQUIPAMENTOS E MATERIAL PERMANENTE	1.749.02.999.000	4.4.90.52.00	11.958,96			
CONSTRUÇÃO, REFORMA E AMPLIAÇÃO DO POSTO DE SAÚDE	10.301.0020.1021.0000						352.024,91
4	DESPESAS DE CAPIT					352.024,91	
4	INVESTIMENTOS				352.024,91		
	MATERIAL DE CONSUMO	1.500.00.300.000	4.4.90.30.00	1.569,62			
	MATERIAL DE CONSUMO	1.600.02.999.000	4.4.90.30.00	1.569,62			
	OUTROS SERVIÇOS DE TERCEIROS - PESSOA FÍSICA	1.500.00.300.000	4.4.90.36.00	1.569,62			
	OUTROS SERVIÇOS DE TERCEIROS - PESSOA FÍSICA	1.600.02.999.000	4.4.90.36.00	1.569,62			
	OBRA E INSTALAÇÕES	1.500.00.300.000	4.4.90.51.00	100.000,00			
	OBRA E INSTALAÇÕES	1.601.02.999.000	4.4.90.51.00	150.000,00			
	OBRA E INSTALAÇÕES	1.601.02.999.000	4.4.90.51.00	3.139,22			
	OBRA E INSTALAÇÕES	1.631.02.999.000	4.4.90.51.00	18.835,37			
	EQUIPAMENTOS E MATERIAL PERMANENTE	1.500.00.300.000	4.4.90.52.00	3.139,22			
	EQUIPAMENTOS E MATERIAL PERMANENTE	1.631.02.999.000	4.4.90.52.00	43.949,18			
	EQUIPAMENTOS E MATERIAL PERMANENTE	1.634.02.999.000	4.4.90.52.00	26.683,44			
AQUISIÇÃO DE EQUIPAMENTOS PARA SAÚDE	10.301.0020.1023.0000						273.658,06
4	DESPESAS DE CAPIT					273.658,06	

**PREFEITURA MUN DE JOCA MARQUES**

AV. EDILBERTO MARQUES, nº 620 - CNPJ:01612677/0001-43

Orçamento Programa - Exercício de 2026

Página 32

**QUADRO AUXILIAR DE DETALHAMENTO DA DESPESA**

PODER	02	PODER EXECUTIVO						
ORGÃO	09	FUNDO MUNICIPAL DE SAÚDE - FMS						
UNIDADE	00	FUNDO MUNICIPAL DE SAÚDE						
Aplicacao Programada		Proj/Ativ	Finalidade	Categoria	Detalhada	TotalGrupo	Total Categ.	Total Func.
			F.R. - C.A.					
AQUISIÇÃO DE EQUIPAMENTOS PARA SAÚDE		10.301.0020.1023.0000						273.658,06
4	DESPEAS DE CAPIT						273.658,06	
4	INVESTIMENTOS				273.658,06			
	OBRAS E INSTALAÇÕES		1.634.02.999.000	4.4.90.51.00	23.544,21			
	EQUIPAMENTOS E MATERIAL PERMANENTE		1.500.00.300.000	4.4.90.52.00	80.000,00			
	EQUIPAMENTOS E MATERIAL PERMANENTE		1.601.02.999.000	4.4.90.52.00	145.000,00			
	EQUIPAMENTOS E MATERIAL PERMANENTE		1.601.02.999.000	4.4.90.52.00	6.278,46			
	EQUIPAMENTOS E MATERIAL PERMANENTE		1.631.02.999.000	4.4.90.52.00	18.835,39			
AQUISIÇÃO DE VEÍCULO PARA FMS		10.301.0020.1024.0000						81.619,91
4	DESPEAS DE CAPIT						81.619,91	
4	INVESTIMENTOS				81.619,91			
	EQUIPAMENTOS E MATERIAL PERMANENTE		1.500.00.300.000	4.4.90.52.00	3.139,22			
	EQUIPAMENTOS E MATERIAL PERMANENTE		1.631.02.999.000	4.4.90.52.00	78.480,69			
CONSTRUÇÃO DE ACADEMIA DA SAÚDE		10.301.0020.1036.0000						65.923,79
4	DESPEAS DE CAPIT						65.923,79	
4	INVESTIMENTOS				65.923,79			
	OBRAS E INSTALAÇÕES		1.500.00.300.000	4.4.90.51.00	7.848,07			
	OBRAS E INSTALAÇÕES		1.631.02.999.000	4.4.90.51.00	42.379,58			
	EQUIPAMENTOS E MATERIAL PERMANENTE		1.500.00.300.000	4.4.90.52.00	7.848,07			
	EQUIPAMENTOS E MATERIAL PERMANENTE		1.631.02.999.000	4.4.90.52.00	7.848,07			
AQUISIÇÃO DA UNIDADE ODNTOLÓGICA MÓVEL		10.301.0020.1039.0000						15.696,14
4	DESPEAS DE CAPIT						15.696,14	
4	INVESTIMENTOS				15.696,14			
	EQUIPAMENTOS E MATERIAL PERMANENTE		1.500.00.300.000	4.4.90.52.00	7.848,07			
	EQUIPAMENTOS E MATERIAL PERMANENTE		1.631.02.999.000	4.4.90.52.00	7.848,07			
MANUT. DO PROGRAMA DE MELHORIA DO ACES. E A QUALIDADE- PMAQ		10.301.0020.2016.0000						80.559,79
3	DESPEAS CORREN						38.585,20	
1	PESSOAL E ENCARGOS SOCIAIS				8.876,40			
	VENCIMENTOS E VANTAGENS FIXAS - PESSOAL CIVIL		1.600.02.999.000	3.1.90.11.00	1.569,62			
	OUTRAS DESPESAS VARIÁVEIS - PESSOAL CIVIL		1.600.02.999.000	3.1.90.16.00	1.569,62			
	DESPESAS DE EXERCÍCIOS ANTERIORES		1.600.02.999.000	3.1.90.92.00	5.737,16			
3	OUTRAS DESPESAS CORRENTES				29.708,80			
	MATERIAL DE CONSUMO		1.500.00.300.000	3.3.90.30.00	1.569,62			
	MATERIAL DE CONSUMO		1.600.02.999.000	3.3.90.30.00	3.751,39			
	OUTROS SERVIÇOS DE TERCEIROS - PESSOA FÍSICA		1.500.00.300.000	3.3.90.36.00	3.139,22			
	OUTROS SERVIÇOS DE TERCEIROS - PESSOA FÍSICA		1.600.02.999.000	3.3.90.36.00	6.278,46			
	OUTROS SERVIÇOS DE TERCEIROS - PESSOA JURÍDICA		1.500.00.300.000	3.3.90.39.00	3.139,22			
	OUTROS SERVIÇOS DE TERCEIROS - PESSOA JURÍDICA		1.600.02.999.000	3.3.90.39.00	8.534,70			
	DESPESAS DE EXERCÍCIOS ANTERIORES		1.600.02.999.000	3.3.90.92.00	3.296,19			
4	DESPEAS DE CAPIT						21.974,59	
4	INVESTIMENTOS				21.974,59			
	EQUIPAMENTOS E MATERIAL PERMANENTE		1.500.00.300.000	4.4.90.52.00	3.139,22			
	EQUIPAMENTOS E MATERIAL PERMANENTE		1.631.02.999.000	4.4.90.52.00	18.835,37			
MANUTENÇÃO DE OUTROS PROGRAMAS SAÚDE		10.301.0020.2019.0000						18.833,52

**PREFEITURA MUN DE JOCA MARQUES**

AV. EDILBERTO MARQUES, nº 620 - CNPJ:01612677/0001-43

Orçamento Programa - Exercício de 2026

Página 33

**QUADRO AUXILIAR DE DETALHAMENTO DA DESPESA**

PODER	02	PODER EXECUTIVO
ORGÃO	09	FUNDO MUNICIPAL DE SAÚDE - FMS
UNIDADE	00	FUNDO MUNICIPAL DE SAÚDE

Aplicacao Programada	Proj/Ativ	Finalidade	Categoria	Detalhada	TotalGrupo	Total Categ.	Total Func.
F.R. - C.A.							
MANUTENÇÃO DE OUTROS PROGRAMAS SAUDE	10.301.0020.2019.0000						16.833,52
3 DESPESAS CORREN						16.833,52	
3 OUTRAS DESPESAS CORRENTES					16.833,52		
MATERIAL DE CONSUMO		1.500.00.300.000	3.3.90.30.00	1.569,62			
MATERIAL DE CONSUMO		1.600.02.999.000	3.3.90.30.00	1.804,67			
OUTROS SERVIÇOS DE TERCEIROS - PESSOA FÍSICA		1.500.00.300.000	3.3.90.36.00	3.139,22			
OUTROS SERVIÇOS DE TERCEIROS - PESSOA FÍSICA		1.600.02.999.000	3.3.90.36.00	3.139,22			
OUTROS SERVIÇOS DE TERCEIROS - PESSOA JURÍDICA		1.500.00.300.000	3.3.90.39.00	1.569,62			
OUTROS SERVIÇOS DE TERCEIROS - PESSOA JURÍDICA		1.600.02.999.000	3.3.90.39.00	902,33			
INDENIZAÇÕES E RESTITUIÇÕES		1.600.02.999.000	3.3.90.93.00	4.708,84			
MANUTENÇÃO DAS AÇÕES CO-FINANCIAMENTO	10.301.0020.2035.0000						218.656,34
3 DESPESAS CORREN						202.954,85	
1 PESSOAL E ENCARGOS SOCIAIS					7.063,29		
CONTRATAÇÃO POR TEMPO DETERMINADO		1.500.00.300.000	3.1.90.04.00	1.569,62			
CONTRATAÇÃO POR TEMPO DETERMINADO		1.621.02.999.000	3.1.90.04.00	1.569,62			
VENCIMENTOS E VANTAGENS FIXAS - PESSOAL CIVIL		1.500.00.300.000	3.1.90.11.00	1.569,62			
VENCIMENTOS E VANTAGENS FIXAS - PESSOAL CIVIL		1.621.02.999.000	3.1.90.11.00	1.569,62			
OUTRAS DESPESAS VARIÁVEIS - PESSOAL CIVIL		1.621.02.999.000	3.1.90.16.00	784,81			
3 OUTRAS DESPESAS CORRENTES					195.891,56		
DIÁRIAS - CIVIL		1.621.02.999.000	3.3.90.14.00	941,77			
MATERIAL DE CONSUMO		1.500.00.300.000	3.3.90.30.00	1.569,62			
MATERIAL DE CONSUMO		1.621.02.999.000	3.3.90.30.00	74.743,52			
MATERIAL DE CONSUMO		1.621.02.999.000	3.3.90.30.00	4.708,84			
OUTROS SERVIÇOS DE TERCEIROS - PESSOA FÍSICA		1.500.00.300.000	3.3.90.36.00	3.139,22			
OUTROS SERVIÇOS DE TERCEIROS - PESSOA FÍSICA		1.621.02.999.000	3.3.90.36.00	3.139,22			
OUTROS SERVIÇOS DE TERCEIROS - PESSOA FÍSICA		1.621.02.999.000	3.3.90.36.00	62.784,56			
OUTROS SERVIÇOS DE TERCEIROS - PESSOA JURÍDICA		1.500.00.300.000	3.3.90.39.00	2.870,76			
OUTROS SERVIÇOS DE TERCEIROS - PESSOA JURÍDICA		1.621.02.999.000	3.3.90.39.00	37.371,75			
DESPESAS DE EXERCÍCIOS ANTERIORES		1.500.00.300.000	3.3.90.92.00	1.569,62			
DESPESAS DE EXERCÍCIOS ANTERIORES		1.621.02.999.000	3.3.90.92.00	3.052,68			
4 DESPESAS DE CAPITAL						15.701,49	
4 INVESTIMENTOS					15.701,49		
OBRAS E INSTALAÇÕES		1.500.00.300.000	4.4.90.51.00	3.139,22			
OBRAS E INSTALAÇÕES		1.621.02.999.000	4.4.90.51.00	4.120,23			
EQUIPAMENTOS E MATERIAL PERMANENTE		1.500.00.300.000	4.4.90.52.00	4.784,62			
EQUIPAMENTOS E MATERIAL PERMANENTE		1.621.02.999.000	4.4.90.52.00	3.657,42			
MANUTENÇÃO DO SISTEMA DE SAÚDE NO MUNICÍPIO	10.301.0020.2063.0000						4.728.550,30
3 DESPESAS CORREN						4.646.145,57	

**PREFEITURA MUN DE JOCA MARQUES**

AV. EDILBERTO MARQUES, nº 620 - CNPJ:01612677/0001-43

Orçamento Programa - Exercício de 2026

Página 34

**QUADRO AUXILIAR DE DETALHAMENTO DA DESPESA**

PODER	02	PODER EXECUTIVO						
ORGÃO	09	FUNDO MUNICIPAL DE SAÚDE - FMS						
UNIDADE	00	FUNDO MUNICIPAL DE SAÚDE						
Aplicacao Programada		Proj/Ativ	Finalidade	Categoria	Detalhada	TotalGrupo	Total Categ.	Total Func.
			F.R. - C.A.					
MANUTENÇÃO DO SISTEMA DE SAÚDE NO MUNICÍPIO		10.301.0020.2063.0000						4.728.550,30
3	DESPESAS CORREN						4.646.145,57	
1	PESSOAL E ENCARGOS SOCIAIS					1.346.293,78		
	CONTRATAÇÃO POR TEMPO DETERMINADO	1.500.00.300.000	3.1.90.04.00		172.650,10			
	CONTRATAÇÃO POR TEMPO DETERMINADO	1.600.02.999.000	3.1.90.04.00		1.569,62			
	VENCIMENTOS E VANTAGENS FIXAS - PESSOAL CIVIL	1.500.00.300.000	3.1.90.11.00		450.000,00			
	VENCIMENTOS E VANTAGENS FIXAS - PESSOAL CIVIL	1.600.02.999.000	3.1.90.11.00		35.365,36			
	VENCIMENTOS E VANTAGENS FIXAS - PESSOAL CIVIL	1.605.02.999.000	3.1.90.11.00		101.000,00			
	OBRIGAÇÕES PATRONAIS	1.500.00.300.000	3.1.90.13.00		350.000,00			
	OBRIGAÇÕES PATRONAIS	1.600.02.999.000	3.1.90.13.00		200.000,00			
	OUTRAS DESPESAS VARIÁVEIS - PESSOAL CIVIL	1.500.00.300.000	3.1.90.16.00		7.848,07			
	OUTRAS DESPESAS VARIÁVEIS - PESSOAL CIVIL	1.600.02.999.000	3.1.90.16.00		3.139,22			
	OUTRAS DESPESAS VARIÁVEIS - PESSOAL CIVIL	1.621.02.999.000	3.1.90.16.00		3.139,22			
	DESPESAS DE EXERCÍCIOS ANTERIORES	1.500.00.300.000	3.1.90.92.00		13.341,72			
	DESPESAS DE EXERCÍCIOS ANTERIORES	1.600.02.999.000	3.1.90.92.00		8.240,47			
3	OUTRAS DESPESAS CORRENTES					3.298.851,79		
	DIÁRIAS - CIVIL	1.500.00.300.000	3.3.90.14.00		54.936,50			
	DIÁRIAS - CIVIL	1.600.02.999.000	3.3.90.14.00		4.708,84			
	DIÁRIAS - CIVIL	1.621.02.999.000	3.3.90.14.00		15.696,13			
	MATERIAL DE CONSUMO	1.500.00.300.000	3.3.90.30.00		350.000,00			
	MATERIAL DE CONSUMO	1.600.02.999.000	3.3.90.30.00		650.350,00			
	MATERIAL DE CONSUMO	1.621.02.999.000	3.3.90.30.00		156.961,39			
	OUTROS SERVIÇOS DE TERCEIROS - PESSOA FÍSICA	1.500.00.300.000	3.3.90.36.00		410.250,00			
	OUTROS SERVIÇOS DE TERCEIROS - PESSOA FÍSICA	1.600.02.999.000	3.3.90.36.00		450.680,50			
	OUTROS SERVIÇOS DE TERCEIROS - PESSOA FÍSICA	1.605.02.999.000	3.3.90.36.00		420.650,00			
	OUTROS SERVIÇOS DE TERCEIROS - PESSOA FÍSICA	1.621.02.999.000	3.3.90.36.00		235.442,08			
	OUTROS SERVIÇOS DE TERCEIROS - PESSOA JURÍDICA	1.500.00.300.000	3.3.90.39.00		250.000,00			
	OUTROS SERVIÇOS DE TERCEIROS - PESSOA JURÍDICA	1.600.02.999.000	3.3.90.39.00		125.650,25			
	OUTROS SERVIÇOS DE TERCEIROS - PESSOA JURÍDICA	1.621.02.999.000	3.3.90.39.00		20.404,98			
	OUTROS AUXÍLIOS FINANCEIROS A PESSOAS FÍSICAS	1.600.02.999.000	3.3.90.48.00		7.474,35			
	DESPESAS DE EXERCÍCIOS ANTERIORES	1.500.00.300.000	3.3.90.92.00		53.815,33			
	DESPESAS DE EXERCÍCIOS ANTERIORES	1.600.02.999.000	3.3.90.92.00		89.692,22			
	INDENIZAÇÕES E RESTITUIÇÕES	1.500.00.300.000	3.3.90.93.00		3.139,22			
4	DESPESAS DE CAPIT						82.404,73	
4	INVESTIMENTOS						82.404,73	
	MATERIAL DE CONSUMO	1.601.02.999.000	4.4.90.30.00		15.696,13			
	MATERIAL DE CONSUMO	1.601.02.999.000	4.4.90.30.00		4.708,84			
	MATERIAL DE CONSUMO	1.634.02.999.000	4.4.90.30.00		9.417,68			
	OUTROS SERVIÇOS DE TERCEIROS - PESSOA FÍSICA	1.601.02.999.000	4.4.90.36.00		4.708,84			
	OUTROS SERVIÇOS DE TERCEIROS - PESSOA FÍSICA	1.601.02.999.000	4.4.90.36.00		6.278,46			
	OUTROS SERVIÇOS DE TERCEIROS - PESSOA FÍSICA	1.634.02.999.000	4.4.90.36.00		9.417,68			
	OUTROS SERVIÇOS DE TERCEIROS - PESSOA JURÍDICA	1.601.02.999.000	4.4.90.39.00		6.278,46			
	OUTROS SERVIÇOS DE TERCEIROS - PESSOA JURÍDICA	1.601.02.999.000	4.4.90.39.00		4.708,84			
	OUTROS SERVIÇOS DE TERCEIROS - PESSOA JURÍDICA	1.634.02.999.000	4.4.90.39.00		9.417,68			
	EQUIPAMENTOS E MATERIAL PERMANENTE	1.500.00.300.000	4.4.90.52.00		784,81			
	EQUIPAMENTOS E MATERIAL PERMANENTE	1.631.02.999.000	4.4.90.52.00		7.848,07			
	AQUISIÇÃO DE IMÓVEIS	1.500.00.300.000	4.4.90.61.00		1.569,62			
	AQUISIÇÃO DE IMÓVEIS	1.600.02.999.000	4.4.90.61.00		1.569,62			
AQUISIÇÃO DE MATERIAL E MEDICAMENTO		10.301.0020.2065.0000						518.835,37
3	DESPESAS CORREN						518.835,37	

**PREFEITURA MUN DE JOCA MARQUES**

AV. EDILBERTO MARQUES, nº 620 - CNPJ:01612677/0001-43

Orçamento Programa - Exercício de 2026

Página 35

**QUADRO AUXILIAR DE DETALHAMENTO DA DESPESA**

PODER	02	PODER EXECUTIVO
ORGÃO	09	FUNDO MUNICIPAL DE SAÚDE - FMS
UNIDADE	00	FUNDO MUNICIPAL DE SAÚDE

Aplicação Programada	Proj/Ativ	Finalidade	Categoria	Detalhada	Total Grupo	Total Categ.	Total Func.
F.R. - C.A.							
AQUISIÇÃO DE MATERIAL E MEDICAMENTO	10.301.0020.2065.0000						518.835,37
3 DESPESAS CORREN						518.835,37	
3 OUTRAS DESPESAS CORRENTES					518.835,37		
MATERIAL DE CONSUMO		1.500.00.300.000	3.3.90.30.00	14.126,53			
MATERIAL DE CONSUMO		1.600.02.999.000	3.3.90.30.00	500.000,00			
MATERIAL, BEM OU SERVIÇO PARA DISTRIBUIÇÃO GRATUITA		1.500.00.300.000	3.3.90.32.00	1.569,62			
MATERIAL, BEM OU SERVIÇO PARA DISTRIBUIÇÃO GRATUITA		1.600.02.999.000	3.3.90.32.00	3.139,22			
CONSERVAÇÃO E LIMPEZA DOS POSTOS DE SAÚDE	10.301.0020.2066.0000						18.181,58
3 DESPESAS CORREN						18.181,58	
3 OUTRAS DESPESAS CORRENTES					18.181,58		
MATERIAL DE CONSUMO		1.500.00.300.000	3.3.90.30.00	2.392,31			
MATERIAL DE CONSUMO		1.600.02.999.000	3.3.90.30.00	2.392,31			
OUTROS SERVIÇOS DE TERCEIROS - PESSOA FÍSICA		1.500.00.300.000	3.3.90.36.00	4.784,62			
OUTROS SERVIÇOS DE TERCEIROS - PESSOA FÍSICA		1.600.02.999.000	3.3.90.36.00	4.784,62			
DESPESAS DE EXERCÍCIOS ANTERIORES		1.500.00.300.000	3.3.90.92.00	1.913,86			
DESPESAS DE EXERCÍCIOS ANTERIORES		1.600.02.999.000	3.3.90.92.00	1.913,86			
MANUTENÇÃO DE VEÍCULOS MANTIDOS PELO FMS	10.301.0020.2067.0000						198.658,04
3 DESPESAS CORREN						198.658,04	
3 OUTRAS DESPESAS CORRENTES					198.658,04		
MATERIAL DE CONSUMO		1.500.00.300.000	3.3.90.30.00	1.569,62			
MATERIAL DE CONSUMO		1.631.02.999.000	3.3.90.30.00	40.809,96			
OUTROS SERVIÇOS DE TERCEIROS - PESSOA FÍSICA		1.500.00.300.000	3.3.90.36.00	1.569,62			
OUTROS SERVIÇOS DE TERCEIROS - PESSOA FÍSICA		1.600.02.999.000	3.3.90.36.00	1.569,62			
OUTROS SERVIÇOS DE TERCEIROS - PESSOA JURÍDICA		1.500.00.300.000	3.3.90.39.00	3.139,22			
OUTROS SERVIÇOS DE TERCEIROS - PESSOA JURÍDICA		1.600.02.999.000	3.3.90.39.00	150.000,00			
MANUTENÇÃO PROGRAMA DE SAÚDE BUCAL- PSB	10.301.0020.2089.0000						184.757,16
3 DESPESAS CORREN						184.757,16	
1 PESSOAL E ENCARGOS SOCIAIS					155.615,11		
CONTRATAÇÃO POR TEMPO DETERMINADO		1.500.00.300.000	3.1.90.04.00	3.139,22			
CONTRATAÇÃO POR TEMPO DETERMINADO		1.600.02.999.000	3.1.90.04.00	1.569,62			
VENCIMENTOS E VANTAGENS FIXAS - PESSOAL CIVIL		1.500.00.300.000	3.1.90.11.00	9.417,68			
VENCIMENTOS E VANTAGENS FIXAS - PESSOAL CIVIL		1.600.02.999.000	3.1.90.11.00	135.650,68			
OUTRAS DESPESAS VARIÁVEIS - PESSOAL CIVIL		1.500.00.300.000	3.1.90.16.00	1.913,86			
OUTRAS DESPESAS VARIÁVEIS - PESSOAL CIVIL		1.600.02.999.000	3.1.90.16.00	784,81			
DESPESAS DE EXERCÍCIOS ANTERIORES		1.500.00.300.000	3.1.90.92.00	1.569,62			
DESPESAS DE EXERCÍCIOS ANTERIORES		1.600.02.999.000	3.1.90.92.00	1.569,62			
3 OUTRAS DESPESAS CORRENTES					29.142,05		
MATERIAL DE CONSUMO		1.500.00.300.000	3.3.90.30.00	956,90			
MATERIAL DE CONSUMO		1.600.02.999.000	3.3.90.30.00	1.569,62			
OUTROS SERVIÇOS DE TERCEIROS - PESSOA FÍSICA		1.500.00.300.000	3.3.90.36.00	1.569,62			
OUTROS SERVIÇOS DE TERCEIROS - PESSOA FÍSICA		1.600.02.999.000	3.3.90.36.00	12.556,91			
OUTROS SERVIÇOS DE TERCEIROS - PESSOA JURÍDICA		1.500.00.300.000	3.3.90.39.00	956,90			
OUTROS SERVIÇOS DE TERCEIROS - PESSOA JURÍDICA		1.600.02.999.000	3.3.90.39.00	4.708,84			
DESPESAS DE EXERCÍCIOS ANTERIORES		1.500.00.300.000	3.3.90.92.00	956,90			
DESPESAS DE EXERCÍCIOS ANTERIORES		1.600.02.999.000	3.3.90.92.00	5.866,36			
PROGRAMA DE AGENTES COMUN. DE SAÚDE- PACS	10.301.0020.2090.0000						870.457,04
3 DESPESAS CORREN						870.457,04	

JOCA MARQUES - PI

LOA 2026

**PREFEITURA MUN DE JOCA MARQUES**

AV. EDILBERTO MARQUES, nº 620 - CNPJ:01612677/0001-43

Orçamento Programa - Exercício de 2026

Página 36

**QUADRO AUXILIAR DE DETALHAMENTO DA DESPESA**

PODER	02	PODER EXECUTIVO
ORGÃO	09	FUNDO MUNICIPAL DE SAÚDE - FMS
UNIDADE	00	FUNDO MUNICIPAL DE SAÚDE

Aplicação Programada	Proj/Ativ	Finalidade	Categoria	Detalhada	TotalGrupo	Total Categ.	Total Func.
F.R. - C.A.							
PROGRAMA DE AGENTES COMUN. DE SAÚDE- PACS	10.301.0020.2090.0000						870.457,04
3 DESPESAS CORREN							870.457,04
1 PESSOAL E ENCARGOS SOCIAIS					842.016,78		
CONTRATAÇÃO POR TEMPO DETERMINADO		1.500.00.300.000	3.1.90.04.00	44.846,11			
CONTRATAÇÃO POR TEMPO DETERMINADO		1.600.02.999.000	3.1.90.04.00	68.000,00			
VENCIMENTOS E VANTAGENS FIXAS - PESSOAL CIVIL		1.500.00.300.000	3.1.90.11.00	3.139,22			
VENCIMENTOS E VANTAGENS FIXAS - PESSOAL CIVIL		1.604.02.999.000	3.1.90.11.00	720.365,69			
OUTRAS DESPESAS VARIÁVEIS - PESSOAL CIVIL		1.500.00.300.000	3.1.90.16.00	956,90			
OUTRAS DESPESAS VARIÁVEIS - PESSOAL CIVIL		1.600.02.999.000	3.1.90.16.00	1.569,62			
DESPESAS DE EXERCÍCIOS ANTERIORES		1.500.00.300.000	3.1.90.92.00	1.569,62			
DESPESAS DE EXERCÍCIOS ANTERIORES		1.600.02.999.000	3.1.90.92.00	1.569,62			
3 OUTRAS DESPESAS CORRENTES					28.440,26		
OUTROS SERVIÇOS DE TERCEIROS - PESSOA FÍSICA		1.500.00.300.000	3.3.90.36.00	956,90			
OUTROS SERVIÇOS DE TERCEIROS - PESSOA FÍSICA		1.600.02.999.000	3.3.90.36.00	25.113,81			
DESPESAS DE EXERCÍCIOS ANTERIORES		1.500.00.300.000	3.3.90.92.00	956,90			
DESPESAS DE EXERCÍCIOS ANTERIORES		1.600.02.999.000	3.3.90.92.00	1.412,65			
MANUTENÇÃO PROGRAMA DE SAÚDE DA FAMÍLIA-PSF	10.301.0020.2091.0000						694.763,32
3 DESPESAS CORREN							694.763,32
1 PESSOAL E ENCARGOS SOCIAIS					508.517,47		
CONTRATAÇÃO POR TEMPO DETERMINADO		1.500.00.300.000	3.1.90.04.00	1.569,62			
CONTRATAÇÃO POR TEMPO DETERMINADO		1.600.02.999.000	3.1.90.04.00	3.139,22			
VENCIMENTOS E VANTAGENS FIXAS - PESSOAL CIVIL		1.500.00.300.000	3.1.90.11.00	25.113,81			
VENCIMENTOS E VANTAGENS FIXAS - PESSOAL CIVIL		1.600.02.999.000	3.1.90.11.00	468.798,69			
OUTRAS DESPESAS VARIÁVEIS - PESSOAL CIVIL		1.500.00.300.000	3.1.90.16.00	478,47			
OUTRAS DESPESAS VARIÁVEIS - PESSOAL CIVIL		1.600.02.999.000	3.1.90.16.00	3.139,22			
DESPESAS DE EXERCÍCIOS ANTERIORES		1.500.00.300.000	3.1.90.92.00	3.139,22			
DESPESAS DE EXERCÍCIOS ANTERIORES		1.600.02.999.000	3.1.90.92.00	3.139,22			
3 OUTRAS DESPESAS CORRENTES					186.245,85		
OUTROS SERVIÇOS DE TERCEIROS - PESSOA FÍSICA		1.500.00.300.000	3.3.90.36.00	4.784,62			
OUTROS SERVIÇOS DE TERCEIROS - PESSOA FÍSICA		1.600.02.999.000	3.3.90.36.00	164.809,46			
DESPESAS DE EXERCÍCIOS ANTERIORES		1.500.00.300.000	3.3.90.92.00	8.803,70			
DESPESAS DE EXERCÍCIOS ANTERIORES		1.600.02.999.000	3.3.90.92.00	7.848,07			
MANUTENÇÃO DO PROGRAMA PAB-FIXO	10.301.0020.2133.0000						1.571.552,84
3 DESPESAS CORREN							1.529.930,14
1 PESSOAL E ENCARGOS SOCIAIS					150.726,83		
CONTRATAÇÃO POR TEMPO DETERMINADO		1.500.00.300.000	3.1.90.04.00	44.846,11			
CONTRATAÇÃO POR TEMPO DETERMINADO		1.600.02.999.000	3.1.90.04.00	68.000,00			
VENCIMENTOS E VANTAGENS FIXAS - PESSOAL CIVIL		1.500.00.300.000	3.1.90.11.00	1.569,62			
VENCIMENTOS E VANTAGENS FIXAS - PESSOAL CIVIL		1.600.02.999.000	3.1.90.11.00	26.683,43			
OBRIGAÇÕES PATRONAIS		1.500.00.300.000	3.1.90.13.00	478,47			
OBRIGAÇÕES PATRONAIS		1.600.02.999.000	3.1.90.13.00	3.139,22			
DESPESAS DE EXERCÍCIOS ANTERIORES		1.500.00.300.000	3.1.90.92.00	2.870,76			
DESPESAS DE EXERCÍCIOS ANTERIORES		1.600.02.999.000	3.1.90.92.00	3.139,22			

**PREFEITURA MUN DE JOCA MARQUES**

AV. EDILBERTO MARQUES, nº 620 - CNPJ:01612677/0001-43

Orçamento Programa - Exercício de 2026

Página 37

**QUADRO AUXILIAR DE DETALHAMENTO DA DESPESA**

PODER	02	PODER EXECUTIVO
ORGÃO	09	FUNDO MUNICIPAL DE SAÚDE - FMS
UNIDADE	00	FUNDO MUNICIPAL DE SAÚDE

Aplicacao Programada	Proj/Ativ	Finalidade	Categoria	Detalhada	TotalGrupo	Total Categ.	Total Func.
F.R. - C.A.							
MANUTENÇÃO DO PROGRAMA PAB-FIXO	10.301.0020.2133.0000						1.571.552,84
3 DESPESAS CORREN						1.529.930,14	
3 OUTRAS DESPESAS CORRENTES					1.379.203,31		
DIÁRIAS - CIVIL		1.500.00.300.000	3.3.90.14.00	12.000,00			
DIÁRIAS - CIVIL		1.600.02.999.000	3.3.90.14.00	40.000,00			
MATERIAL DE CONSUMO		1.500.00.300.000	3.3.90.30.00	3.139,22			
MATERIAL DE CONSUMO		1.600.02.999.000	3.3.90.30.00	800.654,25			
OUTROS SERVIÇOS DE TERCEIROS - PESSOA FÍSICA		1.500.00.300.000	3.3.90.36.00	1.569,62			
OUTROS SERVIÇOS DE TERCEIROS - PESSOA FÍSICA		1.600.02.999.000	3.3.90.36.00	450.650,98			
OUTROS SERVIÇOS DE TERCEIROS - PESSOA JURÍDICA		1.500.00.300.000	3.3.90.39.00	4.784,62			
OUTROS SERVIÇOS DE TERCEIROS - PESSOA JURÍDICA		1.600.02.999.000	3.3.90.39.00	62.450,25			
DESPESAS DE EXERCÍCIOS ANTERIORES		1.500.00.300.000	3.3.90.92.00	1.913,86			
DESPESAS DE EXERCÍCIOS ANTERIORES		1.600.02.999.000	3.3.90.92.00	470,89			
INDENIZAÇÕES E RESTITUIÇÕES		1.600.02.999.000	3.3.90.93.00	1.569,62			
4 DESPESAS DE CAPIT						41.622,70	
4 INVESTIMENTOS					41.622,70		
EQUIPAMENTOS E MATERIAL PERMANENTE		1.500.00.300.000	4.4.90.52.00	1.913,86			
EQUIPAMENTOS E MATERIAL PERMANENTE		1.600.02.999.000	4.4.90.52.00	35.000,00			
EQUIPAMENTOS E MATERIAL PERMANENTE		1.631.02.999.000	4.4.90.52.00	4.708,84			
PROGRAMA DE ASSISTÊNCIA FARMACÉUTICA BÁSICA	10.301.0020.2134.0000						119.290,66
3 DESPESAS CORREN						119.290,66	
3 OUTRAS DESPESAS CORRENTES					119.290,66		
MATERIAL DE CONSUMO		1.500.00.300.000	3.3.90.30.00	1.569,62			
MATERIAL DE CONSUMO		1.600.02.999.000	3.3.90.30.00	117.721,04			
MANUTENÇÃO DO NÚCLEO DE APOIO A SAÚDE DA FAMÍLIA - NASF	10.301.0020.2138.0000						222.983,83
3 DESPESAS CORREN						222.983,83	
1 PESSOAL E ENCARGOS SOCIAIS					183.703,72		
CONTRATAÇÃO POR TEMPO DETERMINADO		1.600.02.999.000	3.1.90.04.00	3.139,22			
VENCIMENTOS E VANTAGENS FIXAS - PESSOAL CIVIL		1.600.02.999.000	3.1.90.11.00	175.698,69			
OUTRAS DESPESAS VARIÁVEIS - PESSOAL CIVIL		1.600.02.999.000	3.1.90.16.00	1.569,62			
DESPESAS DE EXERCÍCIOS ANTERIORES		1.600.02.999.000	3.1.90.92.00	3.296,19			
3 OUTRAS DESPESAS CORRENTES					39.280,11		
MATERIAL DE CONSUMO		1.600.02.999.000	3.3.90.30.00	4.708,84			
OUTROS SERVIÇOS DE TERCEIROS - PESSOA FÍSICA		1.600.02.999.000	3.3.90.36.00	31.392,27			
OUTROS SERVIÇOS DE TERCEIROS - PESSOA JURÍDICA		1.600.02.999.000	3.3.90.39.00	1.138,50			
DESPESAS DE EXERCÍCIOS ANTERIORES		1.600.02.999.000	3.3.90.92.00	2.040,50			
CONSTRUÇÃO DE ACADEMIA DA SAÚDE	10.303.0020.1040.0000						21.974,58
4 DESPESAS DE CAPIT						21.974,58	
4 INVESTIMENTOS					21.974,58		
OBRAS E INSTALAÇÕES		1.500.00.300.000	4.4.90.51.00	3.139,22			
OBRAS E INSTALAÇÕES		1.631.02.999.000	4.4.90.51.00	7.848,07			
EQUIPAMENTOS E MATERIAL PERMANENTE		1.500.00.300.000	4.4.90.52.00	3.139,22			
EQUIPAMENTOS E MATERIAL PERMANENTE		1.631.02.999.000	4.4.90.52.00	7.848,07			
MANUTENÇÃO DO PROGRAMA - PFVISA	10.304.0020.2068.0000						33.554,01
3 DESPESAS CORREN						33.554,01	

**PREFEITURA MUN DE JOCA MARQUES**

AV. EDILBERTO MARQUES, nº 620 - CNPJ:01612677/0001-43

Orçamento Programa - Exercício de 2026

Página 38

**QUADRO AUXILIAR DE DETALHAMENTO DA DESPESA**

PODER	02	PODER EXECUTIVO					
ORGÃO	09	FUNDO MUNICIPAL DE SAÚDE - FMS					
UNIDADE	00	FUNDO MUNICIPAL DE SAÚDE					
Aplicacao Programada	Proj/Ativ	Finalidade	Categoria	Detalhada	TotalGrupo	Total Categ.	Total Func.
		F.R. - C.A.					
MANUTENÇÃO DO PROGRAMA - PEVISA	10.304.0020.2068.0000						33.554,01
3	DESPESAS CORREN					33.554,01	
1	PESSOAL E ENCARGOS SOCIAIS				8.192,32		
	CONTRATAÇÃO POR TEMPO DETERMINADO	1.500.00.300.000	3.1.90.04.00	1.569,62			
	CONTRATAÇÃO POR TEMPO DETERMINADO	1.600.02.999.000	3.1.90.04.00	3.139,22			
	OUTRAS DESPESAS VARIÁVEIS - PESSOAL CIVIL	1.500.00.300.000	3.1.90.16.00	1.913,86			
	OUTRAS DESPESAS VARIÁVEIS - PESSOAL CIVIL	1.600.02.999.000	3.1.90.16.00	1.569,62			
3	OUTRAS DESPESAS CORRENTES				25.361,69		
	DIÁRIAS - CIVIL	1.500.00.300.000	3.3.90.14.00	3.827,68			
	DIÁRIAS - CIVIL	1.600.02.999.000	3.3.90.14.00	3.311,09			
	MATERIAL DE CONSUMO	1.500.00.300.000	3.3.90.30.00	1.569,62			
	MATERIAL DE CONSUMO	1.600.02.999.000	3.3.90.30.00	1.648,11			
	OUTROS SERVIÇOS DE TERCEIROS - PESSOA FÍSICA	1.500.00.300.000	3.3.90.36.00	5.493,64			
	OUTROS SERVIÇOS DE TERCEIROS - PESSOA FÍSICA	1.600.02.999.000	3.3.90.36.00	2.472,14			
	OUTROS SERVIÇOS DE TERCEIROS - PESSOA JURÍDICA	1.500.00.300.000	3.3.90.39.00	956,90			
	OUTROS SERVIÇOS DE TERCEIROS - PESSOA JURÍDICA	1.600.02.999.000	3.3.90.39.00	1.648,11			
	DESPESAS DE EXERCÍCIOS ANTERIORES	1.500.00.300.000	3.3.90.92.00	956,90			
	DESPESAS DE EXERCÍCIOS ANTERIORES	1.600.02.999.000	3.3.90.92.00	3.477,50			
MANUTENÇÃO DO PROGRAMA VIGILANCIA EM SAÚDE	10.305.0020.2070.0000						76.673,19
3	DESPESAS CORREN					68.825,12	
1	PESSOAL E ENCARGOS SOCIAIS				57.837,82		
	CONTRATAÇÃO POR TEMPO DETERMINADO	1.600.02.999.000	3.1.90.04.00	1.569,62			
	VENCIMENTOS E VANTAGENS FIXAS - PESSOAL CIVIL	1.604.02.999.000	3.1.90.11.00	54.898,58			
	DESPESAS DE EXERCÍCIOS ANTERIORES	1.600.02.999.000	3.1.90.92.00	1.569,62			
3	OUTRAS DESPESAS CORRENTES				10.987,30		
	DIÁRIAS - CIVIL	1.600.02.999.000	3.3.90.14.00	1.569,62			
	MATERIAL DE CONSUMO	1.600.02.999.000	3.3.90.30.00	1.569,62			
	OUTROS SERVIÇOS DE TERCEIROS - PESSOA FÍSICA	1.600.02.999.000	3.3.90.36.00	3.139,22			
	OUTROS SERVIÇOS DE TERCEIROS - PESSOA JURÍDICA	1.600.02.999.000	3.3.90.39.00	3.139,22			
	DESPESAS DE EXERCÍCIOS ANTERIORES	1.600.02.999.000	3.3.90.92.00	1.569,62			
4	DESPESAS DE CAPIT					7.848,07	
4	INVESTIMENTOS				7.848,07		
	EQUIPAMENTOS E MATERIAL PERMANENTE	1.631.02.999.000	4.4.90.52.00	7.848,07			
TOTAL							10.569.496,59

**PREFEITURA MUN DE JOCA MARQUES**

AV. EDILBERTO MARQUES, nº 620 - CNPJ:01612677/0001-43

Orçamento Programa - Exercício de 2026

Página 39

**QUADRO AUXILIAR DE DETALHAMENTO DA DESPESA**

PODER	02	PODER EXECUTIVO
ORGÃO	10	SECRETARIA MUNICIPAL DE ASSISTÊNCIA SOCIAL
UNIDADE	00	SECRETARIA MUNICIPAL DE ASSISTÊNCIA SOCIAL

Aplicacao Programada	Proj/Ativ	Finalidade	Categoria	Detalhada	TotalGrupo	Total Categ.	Total Func.
F.R. - C.A.							
CONTRIBUIÇÕES AS ASSOCIAÇÕES DO MUNICÍPIO	08.122.0010.2087.0000						9.569,24
3 DESPESAS CORREN						9.569,24	
3 OUTRAS DESPESAS CORRENTES					9.569,24		
SUBVENÇÕES SOCIAIS		1.500.00.999.000	3.3.50.43.00	5.741,55			
OUTROS SERVIÇOS DE TERCEIROS - PESSOA JURÍDICA		1.500.00.999.000	3.3.90.39.00	182,27			
OUTROS SERVIÇOS DE TERCEIROS - PESSOA JURÍDICA		1.700.05.999.000	3.3.90.39.00	1.822,71			
OUTROS SERVIÇOS DE TERCEIROS - PESSOA JURÍDICA		1.701.05.999.000	3.3.90.39.00	1.822,71			
CONSTRUÇÃO, AMPLI. DO CENTRO DE CONVENIÊNCIA DE IDOSO	08.241.0010.1026.0000						11.483,08
4 DESPESAS DE CAPIT						11.483,08	
4 INVESTIMENTOS					11.483,08		
OBRAS E INSTALAÇÕES		1.500.00.999.000	4.4.90.51.00	546,82			
OBRAS E INSTALAÇÕES		1.700.05.999.000	4.4.90.51.00	1.822,71			
OBRAS E INSTALAÇÕES		1.701.05.999.000	4.4.90.51.00	9.113,55			
MANUTENÇÃO E APOIO AO CONSELHO TUTELAR	08.243.0010.2127.0000						115.502,66
3 DESPESAS CORREN						103.958,69	
1 PESSOAL E ENCARGOS SOCIAIS					75.341,48		
CONTRATAÇÃO POR TEMPO DETERMINADO		1.500.00.999.000	3.1.90.04.00	1.569,62			
VENCIMENTOS E VANTAGENS FIXAS - PESSOAL CIVIL		1.500.00.999.000	3.1.90.11.00	73.771,86			
3 OUTRAS DESPESAS CORRENTES					28.817,21		
DIÁRIAS - CIVIL		1.500.00.999.000	3.3.90.14.00	1.569,62			
MATERIAL DE CONSUMO		1.500.00.999.000	3.3.90.30.00	1.569,62			
OUTROS SERVIÇOS DE TERCEIROS - PESSOA FÍSICA		1.500.00.999.000	3.3.90.36.00	7.534,15			
OUTROS SERVIÇOS DE TERCEIROS - PESSOA FÍSICA		1.700.05.999.000	3.3.90.36.00	3.139,22			
OUTROS SERVIÇOS DE TERCEIROS - PESSOA FÍSICA		1.701.05.999.000	3.3.90.36.00	9.113,55			
OUTROS SERVIÇOS DE TERCEIROS - PESSOA JURÍDICA		1.500.00.999.000	3.3.90.39.00	1.569,62			
OUTROS SERVIÇOS DE TERCEIROS - PESSOA JURÍDICA		1.500.00.999.000	3.3.90.39.00	1.822,71			
OUTROS SERVIÇOS DE TERCEIROS - PESSOA JURÍDICA		1.500.00.999.000	3.3.90.39.00	729,10			
DESPESAS DE EXERCÍCIOS ANTERIORES		1.500.00.999.000	3.3.90.92.00	1.569,62			
4 DESPESAS DE CAPIT						11.543,97	
4 INVESTIMENTOS					11.543,97		
OBRAS E INSTALAÇÕES		1.500.00.999.000	4.4.90.51.00	637,92			
OBRAS E INSTALAÇÕES		1.700.05.999.000	4.4.90.51.00	3.645,40			
OBRAS E INSTALAÇÕES		1.701.05.999.000	4.4.90.51.00	3.139,22			
EQUIPAMENTOS E MATERIAL PERMANENTE		1.500.00.999.000	4.4.90.52.00	729,10			
EQUIPAMENTOS E MATERIAL PERMANENTE		1.700.05.999.000	4.4.90.52.00	1.569,62			
EQUIPAMENTOS E MATERIAL PERMANENTE		1.701.05.999.000	4.4.90.52.00	1.822,71			
AQUISIÇÃO DE EQUIPAMENTOS DIVERSOS	08.244.0010.1025.0000						3.939,15
4 DESPESAS DE CAPIT						3.939,15	
4 INVESTIMENTOS					3.939,15		
EQUIPAMENTOS E MATERIAL PERMANENTE		1.500.00.999.000	4.4.90.52.00	546,82			
EQUIPAMENTOS E MATERIAL PERMANENTE		1.700.05.999.000	4.4.90.52.00	1.822,71			
EQUIPAMENTOS E MATERIAL PERMANENTE		1.701.05.999.000	4.4.90.52.00	1.569,62			
EQUIPAMENTOS E MATERIAL PERMANENTE		1.899.05.999.020	4.4.90.52.00				
MANUTENÇÃO E ADMINISTRAÇÃO DA SECRETARIA	08.244.0010.2024.0000						1.158.397,16
3 DESPESAS CORREN						1.158.397,16	

**PREFEITURA MUN DE JOCA MARQUES**

AV. EDILBERTO MARQUES, nº 620 - CNPJ:01612677/0001-43

Orçamento Programa - Exercício de 2026

Página 40

**QUADRO AUXILIAR DE DETALHAMENTO DA DESPESA**

PODER	02	PODER EXECUTIVO
ORGÃO	10	SECRETARIA MUNICIPAL DE ASSISTÊNCIA SOCIAL
UNIDADE	00	SECRETARIA MUNICIPAL DE ASSISTÊNCIA SOCIAL

Aplicacao Programada	Proj/Ativ	Finalidade	Categoria	Detalhada	TotalGrupo	Total Categ.	Total Func.
F.R. - C.A.							
MANUTENÇÃO E ADMINISTRAÇÃO DA SECRETARIA	08.244.0010.2024.0000						1.158.397,16
3 DESPESAS CORREN							1.158.397,16
1 PESSOAL E ENCARGOS SOCIAIS					208.043,71		
CONTRATAÇÃO POR TEMPO DETERMINADO		1.500.00.999.000	3.1.90.04.00	62.069,62			
VENCIMENTOS E VANTAGENS FIXAS - PESSOAL CIVIL		1.500.00.999.000	3.1.90.11.00	144.404,47			
DESPESAS DE EXERCÍCIOS ANTERIORES		1.500.00.999.000	3.1.90.92.00	1.569,62			
3 OUTRAS DESPESAS CORRENTES					950.353,45		
DIÁRIAS - CIVIL		1.500.00.999.000	3.3.90.14.00	12.556,91			
MATERIAL DE CONSUMO		1.500.00.999.000	3.3.90.30.00	1.569,62			
MATERIAL, BEM OU SERVIÇO PARA DISTRIBUIÇÃO GRATUITA		1.500.00.999.000	3.3.90.32.00	7.848,07			
MATERIAL, BEM OU SERVIÇO PARA DISTRIBUIÇÃO GRATUITA		1.700.05.999.000	3.3.90.32.00	911,36			
MATERIAL, BEM OU SERVIÇO PARA DISTRIBUIÇÃO GRATUITA		1.701.05.999.000	3.3.90.32.00	1.430,83			
OUTROS SERVIÇOS DE TERCEIROS - PESSOA FÍSICA		1.500.00.999.000	3.3.90.36.00	389.857,49			
OUTROS SERVIÇOS DE TERCEIROS - PESSOA FÍSICA		1.700.05.999.000	3.3.90.36.00	1.569,62			
OUTROS SERVIÇOS DE TERCEIROS - PESSOA FÍSICA		1.754.05.999.000	3.3.90.36.00	400.000,00			
OUTROS SERVIÇOS DE TERCEIROS - PESSOA JURÍDICA		1.500.00.999.000	3.3.90.39.00	111.840,34			
OUTROS SERVIÇOS DE TERCEIROS - PESSOA JURÍDICA		1.700.05.999.000	3.3.90.39.00	9.113,55			
OUTROS SERVIÇOS DE TERCEIROS - PESSOA JURÍDICA		1.701.05.999.000	3.3.90.39.00	1.569,62			
OUTROS AUXÍLIOS FINANCEIROS A PESSOAS FÍSICAS		1.500.00.999.000	3.3.90.48.00	9.417,68			
DESPESAS DE EXERCÍCIOS ANTERIORES		1.500.00.999.000	3.3.90.92.00	2.668,36			
ATEND. EMERGENCIAL CONTRA FOME, E AS CALAMIDADES PÚBLICAS	08.244.0010.2074.0000						4.708,86
3 DESPESAS CORREN							4.708,86
3 OUTRAS DESPESAS CORRENTES					4.708,86		
MATERIAL DE CONSUMO		1.500.00.999.000	3.3.90.30.00	1.569,62			
OUTROS SERVIÇOS DE TERCEIROS - PESSOA FÍSICA		1.500.00.999.000	3.3.90.36.00	1.569,62			
OUTROS AUXÍLIOS FINANCEIROS A PESSOAS FÍSICAS		1.500.00.999.000	3.3.90.48.00	1.569,62			
<b>TOTAL</b>							<b>1.303.600,15</b>

**PREFEITURA MUN DE JOCA MARQUES**

AV. EDILBERTO MARQUES, nº 620 - CNPJ:01612677/0001-43

Orçamento Programa - Exercício de 2026

Página 41

**QUADRO AUXILIAR DE DETALHAMENTO DA DESPESA**

PODER	02	PODER EXECUTIVO
ORGÃO	11	FUNDO MUNICIPAL DOS DIREITOS DAS CRIANÇAS ADOLESCENTES-FMDCA
UNIDADE	00	FUNDO MUNICIPAL DOS DIREITOS DAS CRIANÇAS ADOLESCENTES-FMDCA

Aplicacao Programada	Proj/Ativ	Finalidade	Categoria	Detalhada	TotalGrupo	Total Categ.	Total Func.
F.R. - C.A.							
CONST. RESTAURAÇÃO/REFORMA E AQUISIÇÃO DE EQUIPAMENTOS	08.243.0010.1067.0000						16.480,94
4 DESPESAS DE CAPIT						16.480,94	
4 INVESTIMENTOS					16.480,94		
OBRAS E INSTALAÇÕES		1.500.00.999.000	4.4.90.51.00	8.240,47			
EQUIPAMENTOS E MATERIAL PERMANENTE		1.500.00.999.000	4.4.90.52.00	8.240,47			
MANUTENÇÃO DAS ATIVIDADES DO F.M.D.C.A	08.243.0010.2079.0000						32.948,95
3 DESPESAS CORREN						32.948,95	
1 PESSOAL E ENCARGOS SOCIAIS					11.483,05		
VENCIMENTOS E VANTAGENS FIXAS - PESSOAL CIVIL		1.500.00.999.000	3.1.90.11.00	11.483,05			
3 OUTRAS DESPESAS CORRENTES					21.465,90		
DIÁRIAS - CIVIL		1.500.00.999.000	3.3.90.14.00	3.827,68			
MATERIAL DE CONSUMO		1.500.00.999.000	3.3.90.30.00	3.827,68			
OUTROS SERVIÇOS DE TERCEIROS - PESSOA FÍSICA		1.500.00.999.000	3.3.90.36.00	2.579,34			
OUTROS SERVIÇOS DE TERCEIROS - PESSOA JURÍDICA		1.500.00.999.000	3.3.90.39.00	182,27			
OUTROS SERVIÇOS DE TERCEIROS - PESSOA JURÍDICA		1.500.00.999.000	3.3.90.39.00	1.822,71			
OUTROS SERVIÇOS DE TERCEIROS - PESSOA JURÍDICA		1.500.00.999.000	3.3.90.39.00	1.822,71			
OUTROS AUXÍLIOS FINANCEIROS A PESSOAS FÍSICAS		1.500.00.999.000	3.3.90.48.00	7.403,51			
MANTENÇÃO E APOIO AO CONSELHO TUTELAR/FMDCA	08.243.0010.2143.0000						90.625,20
3 DESPESAS CORREN						90.625,20	
1 PESSOAL E ENCARGOS SOCIAIS					49.848,06		
CONTRATAÇÃO POR TEMPO DETERMINADO		1.500.00.999.000	3.1.90.04.00	3.139,22			
VENCIMENTOS E VANTAGENS FIXAS - PESSOAL CIVIL		1.500.00.999.000	3.1.90.11.00	4.708,84			
OBRIGAÇÕES PATRONAIS		1.669.04.999.000	3.1.90.13.00	26.000,00			
DESPESAS DE EXERCÍCIOS ANTERIORES		1.669.04.999.000	3.1.90.92.00	16.000,00			
3 OUTRAS DESPESAS CORRENTES					40.777,14		
MATERIAL DE CONSUMO		1.500.00.999.000	3.3.90.30.00	9.888,57			
PASSAGENS E DESPESAS COM LOCOMOÇÃO		1.669.04.999.000	3.3.90.33.00	21.000,00			
OUTROS SERVIÇOS DE TERCEIROS - PESSOA FÍSICA		1.500.00.999.000	3.3.90.36.00	6.592,38			
OUTROS SERVIÇOS DE TERCEIROS - PESSOA JURÍDICA		1.500.00.999.000	3.3.90.39.00	3.296,19			
<b>TOTAL</b>							<b>140.055,09</b>

**PREFEITURA MUN DE JOCA MARQUES**

AV. EDILBERTO MARQUES, nº 620 - CNPJ:01612677/0001-43

Orçamento Programa - Exercício de 2026

Página 42

**QUADRO AUXILIAR DE DETALHAMENTO DA DESPESA**

PODER	02	PODER EXECUTIVO					
ORGÃO	12	FUNDO MUNICIPAL DE ASSISTÊNCIA SOCIAL- FMAS					
UNIDADE	00	FUNDO MUNICIPAL DE ASSISTÊNCIA SOCIAL- FMAS					
Aplicacao Programada	Proj/Ativ	Finalidade	Categoria	Detalhada	TotalGrupo	Total Categ.	Total Func.
		F.R. - C.A.					
CONSTRUÇÃO E AMPLIAÇÃO DO CENTRO DE CONV. DE IDOSOS	08.241.0010.1006.0000						48.665,06
4	DESPEAS DE CAPIT					48.665,06	
4	INVESTIMENTOS				-48.665,06		
	OBRAS E INSTALAÇÕES	1.500.00.999.000	4.4.90.51.00	3.665,06			
	OBRAS E INSTALAÇÕES	1.665.04.999.000	4.4.90.51.00	45.000,00			
PROTEÇÃO SOCIAL BÁSICA - PBV/SCFV	08.243.0010.2011.0000						280.541,50
3	DESPEAS CORREN					280.541,50	
1	PESSOAL E ENCARGOS SOCIAIS				158.886,07		
	CONTRATAÇÃO POR TEMPO DETERMINADO	1.500.00.999.000	3.1.90.04.00	1.650,69			
	CONTRATAÇÃO POR TEMPO DETERMINADO	1.660.04.000.000	3.1.90.04.00	1.569,62			
	VENCIMENTOS E VANTAGENS FIXAS - PESSOAL CIVIL	1.660.04.999.000	3.1.90.11.00	150.000,00			
	OBRIGAÇÕES PATRONAIS	1.660.04.000.000	3.1.90.13.00	1.569,62			
	OUTRAS DESPEAS VARIÁVEIS - PESSOAL CIVIL	1.660.04.000.000	3.1.90.16.00	1.569,62			
	DESPEAS DE EXERCÍCIOS ANTERIORES	1.500.00.999.000	3.1.90.92.00	956,90			
	DESPEAS DE EXERCÍCIOS ANTERIORES	1.660.04.000.000	3.1.90.92.00	1.569,62			
3	OUTRAS DESPEAS CORRENTES				121.655,43		
	DIÁRIAS - CIVIL	1.660.04.000.000	3.3.90.14.00	1.569,62			
	MATERIAL DE CONSUMO	1.500.00.999.000	3.3.90.30.00	1.002,49			
	MATERIAL DE CONSUMO	1.660.04.999.000	3.3.90.30.00	80.000,00			
	OUTROS SERVIÇOS DE TERCEIROS - PESSOA FÍSICA	1.500.00.999.000	3.3.90.36.00	455,69			
	OUTROS SERVIÇOS DE TERCEIROS - PESSOA FÍSICA	1.660.04.000.000	3.3.90.36.00	31.392,27			
	OUTROS SERVIÇOS DE TERCEIROS - PESSOA JURÍDICA	1.660.04.000.000	3.3.90.39.00	3.139,22			
	OUTROS AUXÍLIOS FINANCEIROS A PESSOAS FÍSICAS	1.660.04.000.000	3.3.90.48.00	1.569,62			
	DESPEAS DE EXERCÍCIOS ANTERIORES	1.500.00.999.000	3.3.90.92.00	956,90			
	DESPEAS DE EXERCÍCIOS ANTERIORES	1.660.04.000.000	3.3.90.92.00	1.569,62			
MANUTENÇÃO DO PROGRAMA CRIANÇA FELIZ	08.243.0022.2086.0000						160.711,53
3	DESPEAS CORREN					160.711,53	
1	PESSOAL E ENCARGOS SOCIAIS				80.835,11		
	VENCIMENTOS E VANTAGENS FIXAS - PESSOAL CIVIL	1.660.04.999.000	3.1.90.11.00	78.480,69			
	OUTRAS DESPEAS VARIÁVEIS - PESSOAL CIVIL	1.660.04.999.000	3.1.90.16.00	2.354,42			
3	OUTRAS DESPEAS CORRENTES				79.876,42		
	DIÁRIAS - CIVIL	1.660.04.999.000	3.3.90.14.00	6.278,46			
	MATERIAL DE CONSUMO	1.660.04.999.000	3.3.90.30.00	10.000,00			
	OUTROS SERVIÇOS DE TERCEIROS - PESSOA FÍSICA	1.660.04.999.000	3.3.90.36.00	48.650,25			
	OUTROS SERVIÇOS DE TERCEIROS - PESSOA JURÍDICA	1.660.04.999.000	3.3.90.39.00	12.750,25			
	OUTROS SERVIÇOS DE TERCEIROS - PESSOA JURÍDICA	1.660.04.999.000	3.3.90.39.00	470,89			
	OUTROS AUXÍLIOS FINANCEIROS A PESSOAS FÍSICAS	1.660.04.999.000	3.3.90.48.00	1.726,57			
AQUISIÇÃO DE EQUIPAMENTOS DIVERSOS	08.244.0010.1004.0000						40.961,50
4	DESPEAS DE CAPIT					40.961,50	
4	INVESTIMENTOS				40.961,50		
	EQUIPAMENTOS E MATERIAL PERMANENTE	1.500.00.999.000	4.4.90.52.00	1.139,19			
	EQUIPAMENTOS E MATERIAL PERMANENTE	1.665.04.999.000	4.4.90.52.00	39.822,31			
MANUTENÇÃO E ADMINISTRAÇÃO DO FMAS	08.244.0010.2009.0000						345.280,85
3	DESPEAS CORREN					308.893,19	

**PREFEITURA MUN DE JOCA MARQUES**

AV. EDILBERTO MARQUES, nº 620 - CNPJ:01612677/0001-43

Orçamento Programa - Exercício de 2026

Página 43

**QUADRO AUXILIAR DE DETALHAMENTO DA DESPESA**

PODER	02	PODER EXECUTIVO
ORGÃO	12	FUNDO MUNICIPAL DE ASSISTÊNCIA SOCIAL- FMAS
UNIDADE	00	FUNDO MUNICIPAL DE ASSISTÊNCIA SOCIAL- FMAS

Aplicação Programada	Proj/Ativ	Finalidade	Categoria	Detalhada	TotalGrupo	Total Categ.	Total Func.
F.R. - C.A.							
MANUTENÇÃO E ADMINISTRAÇÃO DO FMAS	08.244.0010.2009.0000						345.280,85
3 DESPESAS CORREN						308.893,19	
1 PESSOAL E ENCARGOS SOCIAIS					16.012,22		
CONTRATAÇÃO POR TEMPO DETERMINADO		1.500.00.999.000	3.1.90.04.00	455,69			
CONTRATAÇÃO POR TEMPO DETERMINADO		1.665.04.999.000	3.1.90.04.00	1.569,62			
VENCIMENTOS E VANTAGENS FIXAS - PESSOAL CIVIL		1.500.00.999.000	3.1.90.11.00	1.388,19			
VENCIMENTOS E VANTAGENS FIXAS - PESSOAL CIVIL		1.665.04.999.000	3.1.90.11.00	12.000,00			
OUTRAS DESPESAS VARIÁVEIS - PESSOAL CIVIL		1.500.00.999.000	3.1.90.16.00	598,72			
3 OUTRAS DESPESAS CORRENTES					292.880,97		
DIÁRIAS - CIVIL		1.500.00.999.000	3.3.90.14.00	9.417,68			
DIÁRIAS - CIVIL		1.665.04.999.000	3.3.90.14.00	1.569,62			
MATERIAL DE CONSUMO		1.500.00.999.000	3.3.90.30.00	1.230,33			
MATERIAL DE CONSUMO		1.660.04.999.000	3.3.90.30.00	85.000,00			
MATERIAL DE CONSUMO		1.661.05.999.000	3.3.90.30.00	28.000,00			
MATERIAL DE CONSUMO		1.665.04.999.000	3.3.90.30.00	3.139,22			
MATERIAL DE CONSUMO		1.669.04.999.000	3.3.90.30.00	45.000,00			
MATERIAL, BEM OU SERVIÇO PARA DISTRIBUIÇÃO GRATUITA		1.500.00.999.000	3.3.90.32.00	1.006,71			
MATERIAL, BEM OU SERVIÇO PARA DISTRIBUIÇÃO GRATUITA		1.661.05.999.000	3.3.90.32.00	28.000,00			
MATERIAL, BEM OU SERVIÇO PARA DISTRIBUIÇÃO GRATUITA		1.665.04.999.000	3.3.90.32.00	4.652,13			
OUTROS SERVIÇOS DE TERCEIROS - PESSOA FÍSICA		1.500.00.999.000	3.3.90.36.00	1.230,33			
OUTROS SERVIÇOS DE TERCEIROS - PESSOA FÍSICA		1.660.04.999.000	3.3.90.36.00	17.583,63			
OUTROS SERVIÇOS DE TERCEIROS - PESSOA FÍSICA		1.661.05.999.000	3.3.90.36.00	27.500,00			
OUTROS SERVIÇOS DE TERCEIROS - PESSOA FÍSICA		1.665.04.999.000	3.3.90.36.00	3.139,22			
OUTROS SERVIÇOS DE TERCEIROS - PESSOA JURÍDICA		1.500.00.999.000	3.3.90.39.00	190,74			
OUTROS SERVIÇOS DE TERCEIROS - PESSOA JURÍDICA		1.661.05.999.000	3.3.90.39.00	29.000,00			
OUTROS SERVIÇOS DE TERCEIROS - PESSOA JURÍDICA		1.665.04.999.000	3.3.90.39.00	3.139,22			
OUTROS AUXÍLIOS FINANCEIROS A PESSOAS FÍSICAS		1.500.00.999.000	3.3.90.48.00	598,72			
OUTROS AUXÍLIOS FINANCEIROS A PESSOAS FÍSICAS		1.665.04.999.000	3.3.90.48.00	1.569,62			
DESPESAS DE EXERCÍCIOS ANTERIORES		1.500.00.999.000	3.3.90.92.00	956,90			
DESPESAS DE EXERCÍCIOS ANTERIORES		1.665.04.999.000	3.3.90.92.00	956,90			
4 DESPESAS DE CAPITAL						36.387,66	
4 INVESTIMENTOS						36.387,66	
OBRAS E INSTALAÇÕES		1.500.00.999.000	4.4.90.51.00	1.605,45			
OBRAS E INSTALAÇÕES		1.665.04.999.000	4.4.90.51.00	4.708,84			
EQUIPAMENTOS E MATERIAL PERMANENTE		1.500.00.999.000	4.4.90.52.00	364,53			
EQUIPAMENTOS E MATERIAL PERMANENTE		1.661.05.999.000	4.4.90.52.00	25.000,00			
EQUIPAMENTOS E MATERIAL PERMANENTE		1.665.04.999.000	4.4.90.52.00	4.708,84			
MANUTENÇÃO DO PROGRAMA BPC NA ESCOLA	08.244.0010.2012.0000						235,44
3 DESPESAS CORREN						235,44	
3 OUTRAS DESPESAS CORRENTES					235,44		
MATERIAL DE CONSUMO		1.660.04.999.000	3.3.90.30.00	82,41			
OUTROS SERVIÇOS DE TERCEIROS - PESSOA FÍSICA		1.660.04.999.000	3.3.90.36.00	111,83			
OUTROS SERVIÇOS DE TERCEIROS - PESSOA JURÍDICA		1.660.04.999.000	3.3.90.39.00	41,20			
INDICE DE GESTÃO DESCENTRALIZADA - IGDBF	08.244.0010.2018.0000						107.507,88
3 DESPESAS CORREN						102.454,80	

**PREFEITURA MUN DE JOCA MARQUES**

AV. EDILBERTO MARQUES, nº 620 - CNPJ:01612677/0001-43

Orçamento Programa - Exercício de 2026

Página 44

**QUADRO AUXILIAR DE DETALHAMENTO DA DESPESA**

PODER	02	PODER EXECUTIVO					
ORGÃO	12	FUNDO MUNICIPAL DE ASSISTÊNCIA SOCIAL- FMAS					
UNIDADE	00	FUNDO MUNICIPAL DE ASSISTÊNCIA SOCIAL- FMAS					
Aplicacao Programada	Proj/Ativ	Finalidade	Categoria	Detalhada	TotalGrupo	Total Categ.	Total Func.
		F.R. - C.A.					
INDICE DE GESTÃO DESCENTRALIZADA - IGDBF		08.244.0010.2018.0000				107.507,88	
3	DESPESAS CORREN					102.454,80	
1	PESSOAL E ENCARGOS SOCIAIS			19.783,47			
	CONTRATAÇÃO POR TEMPO DETERMINADO	1.500.00.999.000	3.1.90.04.00	1.594,88			
	CONTRATAÇÃO POR TEMPO DETERMINADO	1.660.04.999.000	3.1.90.04.00	1.569,62			
	VENCIMENTOS E VANTAGENS FIXAS - PESSOAL CIVIL	1.660.04.999.000	3.1.90.11.00	6.200,76			
	OUTRAS DESPESAS VARIÁVEIS - PESSOAL CIVIL	1.660.04.999.000	3.1.90.16.00	7.474,35			
	DESPESAS DE EXERCÍCIOS ANTERIORES	1.500.00.999.000	3.1.90.92.00	1.139,19			
	DESPESAS DE EXERCÍCIOS ANTERIORES	1.660.04.999.000	3.1.90.92.00	1.804,67			
3	OUTRAS DESPESAS CORRENTES			82.671,33			
	DIÁRIAS - CIVIL	1.660.04.999.000	3.3.90.14.00	1.569,62			
	MATERIAL DE CONSUMO	1.500.00.999.000	3.3.90.30.00	1.230,33			
	MATERIAL DE CONSUMO	1.660.04.999.000	3.3.90.30.00	35.000,00			
	MATERIAL, BEM OU SERVIÇO PARA DISTRIBUIÇÃO GRATUITA	1.660.04.999.000	3.3.90.32.00	7.474,35			
	OUTROS SERVIÇOS DE TERCEIROS - PESSOA FÍSICA	1.500.00.999.000	3.3.90.36.00	911,36			
	OUTROS SERVIÇOS DE TERCEIROS - PESSOA FÍSICA	1.660.04.999.000	3.3.90.36.00	17.658,58			
	OUTROS SERVIÇOS DE TERCEIROS - PESSOA JURÍDICA	1.660.04.999.000	3.3.90.39.00	8.500,00			
	OUTROS AUXÍLIOS FINANCEIROS A PESSOAS FÍSICAS	1.500.00.999.000	3.3.90.48.00	1.048,07			
	OUTROS AUXÍLIOS FINANCEIROS A PESSOAS FÍSICAS	1.660.04.999.000	3.3.90.48.00	1.804,67			
	DESPESAS DE EXERCÍCIOS ANTERIORES	1.660.04.999.000	3.3.90.92.00	7.474,35			
4	DESPESAS DE CAPIT					5.053,08	
4	INVESTIMENTOS			5.053,08			
	EQUIPAMENTOS E MATERIAL PERMANENTE	1.500.00.999.000	4.4.90.52.00	1.913,86			
	EQUIPAMENTOS E MATERIAL PERMANENTE	1.660.04.999.000	4.4.90.52.00	3.139,22			
ENCARGOS E TRANSPORTES DE PESSOAS CARENTES		08.244.0010.2029.0000				3.594,91	
3	DESPESAS CORREN					3.594,91	
3	OUTRAS DESPESAS CORRENTES			3.594,91			
	OUTROS SERVIÇOS DE TERCEIROS - PESSOA FÍSICA	1.500.00.999.000	3.3.90.36.00	455,69			
	OUTROS SERVIÇOS DE TERCEIROS - PESSOA FÍSICA	1.665.04.999.000	3.3.90.36.00	3.139,22			
MANUTENÇÃO DO CENTRO DE REF DA ASSISTÊNCIA SOCIAL- CRAS		08.244.0010.2073.0000				42.126,55	
3	DESPESAS CORREN					6.891,19	
3	OUTRAS DESPESAS CORRENTES			6.891,19			
	MATERIAL DE CONSUMO	1.500.00.999.000	3.3.90.30.00	1.043,16			
	MATERIAL DE CONSUMO	1.665.04.999.000	3.3.90.30.00	3.139,22			
	OUTROS SERVIÇOS DE TERCEIROS - PESSOA FÍSICA	1.500.00.999.000	3.3.90.36.00	1.139,19			
	OUTROS SERVIÇOS DE TERCEIROS - PESSOA FÍSICA	1.665.04.999.000	3.3.90.36.00	1.569,62			
4	DESPESAS DE CAPIT					35.235,36	
4	INVESTIMENTOS			35.235,36			
	OBRAS E INSTALAÇÕES	1.500.00.999.000	4.4.90.51.00	1.048,07			
	OBRAS E INSTALAÇÕES	1.665.04.999.000	4.4.90.51.00	3.139,22			
	EQUIPAMENTOS E MATERIAL PERMANENTE	1.500.00.999.000	4.4.90.52.00	1.048,07			
	EQUIPAMENTOS E MATERIAL PERMANENTE	1.665.04.999.000	4.4.90.52.00	30.000,00			
INDICE DE GESTÃO DESCENTRALIZADA - IGD-SUAS		08.244.0010.2125.0000				14.992,20	
3	DESPESAS CORREN					14.025,12	

**PREFEITURA MUN DE JOCA MARQUES**

AV. EDILBERTO MARQUES, nº 620 - CNPJ:01612677/0001-43

Orçamento Programa - Exercício de 2026

Página 45

**QUADRO AUXILIAR DE DETALHAMENTO DA DESPESA**

PODER	02	PODER EXECUTIVO
ORGÃO	12	FUNDO MUNICIPAL DE ASSISTÊNCIA SOCIAL- FMAS
UNIDADE	00	FUNDO MUNICIPAL DE ASSISTÊNCIA SOCIAL- FMAS

Aplicação Programada	Proj/Ativ	Finalidade	Categoria	Detalhada	Total Grupo	Total Categ.	Total Func.
F.R. - C.A.							
INDICE DE GESTÃO DESCENTRALIZADA - IGD-SUAS	08.244.0010.2125.0000						14.992,20
3 DESPESAS CORREN						14.025,12	
3 OUTRAS DESPESAS CORRENTES					14.025,12		
DIÁRIAS - CIVIL		1.660.04.999.000	3.3.90.14.00	1.569,62			
MATERIAL DE CONSUMO		1.500.00.999.000	3.3.90.30.00	1.569,62			
MATERIAL DE CONSUMO		1.660.04.999.000	3.3.90.30.00	4.000,00			
OUTROS SERVIÇOS DE TERCEIROS - PESSOA FÍSICA		1.500.00.999.000	3.3.90.36.00	1.503,73			
OUTROS SERVIÇOS DE TERCEIROS - PESSOA FÍSICA		1.660.04.999.000	3.3.90.36.00	1.569,62			
OUTROS SERVIÇOS DE TERCEIROS - PESSOA JURÍDICA		1.500.00.999.000	3.3.90.39.00	1.913,86			
OUTROS SERVIÇOS DE TERCEIROS - PESSOA JURÍDICA		1.660.04.999.000	3.3.90.39.00	156,96			
DESPESAS DE EXERCÍCIOS ANTERIORES		1.500.00.999.000	3.3.90.92.00	956,90			
DESPESAS DE EXERCÍCIOS ANTERIORES		1.660.04.999.000	3.3.90.92.00	784,81			
4 DESPESAS DE CAPITAL						967,08	
4 INVESTIMENTOS						967,08	
EQUIPAMENTOS E MATERIAL PERMANENTE		1.500.00.999.000	4.4.90.52.00	182,27			
EQUIPAMENTOS E MATERIAL PERMANENTE		1.660.04.999.000	4.4.90.52.00	784,81			
PROTEÇÃO SOCIAL BÁSICA - PBF	08.244.0010.2132.0000						30.495,46
3 DESPESAS CORREN						30.495,46	
1 PESSOAL E ENCARGOS SOCIAIS					3.392,33		
CONTRATAÇÃO POR TEMPO DETERMINADO		1.500.00.999.000	3.1.90.04.00	1.822,71			
CONTRATAÇÃO POR TEMPO DETERMINADO		1.660.04.000.000	3.1.90.04.00	1.569,62			
3 OUTRAS DESPESAS CORRENTES					27.103,13		
MATERIAL DE CONSUMO		1.500.00.999.000	3.3.90.30.00	1.367,03			
MATERIAL DE CONSUMO		1.660.04.999.000	3.3.90.30.00	5.000,00			
MATERIAL, BEM OU SERVIÇO PARA DISTRIBUIÇÃO GRATUITA		1.500.00.999.000	3.3.90.32.00	1.139,19			
MATERIAL, BEM OU SERVIÇO PARA DISTRIBUIÇÃO GRATUITA		1.660.04.000.000	3.3.90.32.00	784,81			
OUTROS SERVIÇOS DE TERCEIROS - PESSOA FÍSICA		1.500.00.999.000	3.3.90.36.00	5.695,95			
OUTROS SERVIÇOS DE TERCEIROS - PESSOA FÍSICA		1.660.04.000.000	3.3.90.36.00	3.139,22			
OUTROS SERVIÇOS DE TERCEIROS - PESSOA JURÍDICA		1.500.00.999.000	3.3.90.39.00	1.139,19			
OUTROS SERVIÇOS DE TERCEIROS - PESSOA JURÍDICA		1.660.04.999.000	3.3.90.39.00	5.698,50			
DESPESAS DE EXERCÍCIOS ANTERIORES		1.500.00.999.000	3.3.90.92.00	1.569,62			
DESPESAS DE EXERCÍCIOS ANTERIORES		1.660.04.000.000	3.3.90.92.00	1.569,62			
DISPÊNDIOS COM CONSELHOS MUNICIPAIS	08.244.0010.2139.0000						19.777,14
3 DESPESAS CORREN						19.777,14	
3 OUTRAS DESPESAS CORRENTES					19.777,14		
MATERIAL DE CONSUMO		1.500.00.999.000	3.3.90.30.00	3.296,19			
MATERIAL DE CONSUMO		1.665.04.999.000	3.3.90.30.00	3.296,19			
OUTROS SERVIÇOS DE TERCEIROS - PESSOA FÍSICA		1.500.00.999.000	3.3.90.36.00	3.296,19			
OUTROS SERVIÇOS DE TERCEIROS - PESSOA FÍSICA		1.665.04.999.000	3.3.90.36.00	3.296,19			
OUTROS SERVIÇOS DE TERCEIROS - PESSOA JURÍDICA		1.500.00.999.000	3.3.90.39.00	3.296,19			
OUTROS SERVIÇOS DE TERCEIROS - PESSOA JURÍDICA		1.665.04.999.000	3.3.90.39.00	3.296,19			
<b>TOTAL</b>							<b>1.094.890,02</b>

**PREFEITURA MUN DE JOCA MARQUES**

AV. EDILBERTO MARQUES, nº 620 - CNPJ:01612677/0001-43

Orçamento Programa - Exercício de 2026

Página 46

**QUADRO AUXILIAR DE DETALHAMENTO DA DESPESA**

PODER	02	PODER EXECUTIVO
ORGÃO	14	SECRETARIA MUNICIPAL DE CULTURA
UNIDADE	00	SECRETARIA MUNICIPAL DE CULTURA

Aplicacao Programada	Proj/Ativ	Finalidade	Categoria	Detalhada	TotalGrupo	Total Categ.	Total Func.
F.R. - C.A.							
CONSTRUÇÃO E MANUTENÇÃO DE TELECENTRO	13.392.0009.1038.0000						12.354,33
3 DESPESAS CORREN						1.569,62	
3 OUTRAS DESPESAS CORRENTES					1.569,62		
OUTROS SERVIÇOS DE TERCEIROS - PESSOA FÍSICA		1.500.00.999.000	3.3.90.36.00	1.569,62			
4 DESPESAS DE CAPIT							10.784,71
4 INVESTIMENTOS					10.784,71		
MATERIAL DE CONSUMO		1.500.00.999.000	4.4.90.30.00	1.569,62			
OUTROS SERVIÇOS DE TERCEIROS - PESSOA FÍSICA		1.500.00.999.000	4.4.90.36.00	1.569,62			
OBRAS E INSTALAÇÕES		1.500.00.999.000	4.4.90.51.00	1.367,03			
OBRAS E INSTALAÇÕES		1.700.05.999.000	4.4.90.51.00	3.139,22			
OBRAS E INSTALAÇÕES		1.701.05.999.000	4.4.90.51.00	3.139,22			
MANUTENÇÃO DE BANDA MUSICAL	13.392.0009.2030.0000						102.733,69
3 DESPESAS CORREN						97.316,07	
3 OUTRAS DESPESAS CORRENTES					97.316,07		
MATERIAL DE CONSUMO		1.500.00.999.000	3.3.90.30.00	1.569,62			
OUTROS SERVIÇOS DE TERCEIROS - PESSOA FÍSICA		1.500.00.999.000	3.3.90.36.00	94.176,83			
DESPESAS DE EXERCÍCIOS ANTERIORES		1.500.00.999.000	3.3.90.92.00	1.569,62			
4 DESPESAS DE CAPIT							5.417,62
4 INVESTIMENTOS					5.417,62		
EQUIPAMENTOS E MATERIAL PERMANENTE		1.500.00.999.000	4.4.90.52.00	455,69			
EQUIPAMENTOS E MATERIAL PERMANENTE		1.700.05.999.000	4.4.90.52.00	1.822,71			
EQUIPAMENTOS E MATERIAL PERMANENTE		1.701.05.999.000	4.4.90.52.00	3.139,22			
REALIZAÇÃO EM PROM. EVENTOS FESTA COME. CULT. DO MUNICÍPIO	13.392.0009.2042.0000						67.341,36
3 DESPESAS CORREN						67.341,36	
3 OUTRAS DESPESAS CORRENTES					67.341,36		
MATERIAL DE CONSUMO		1.500.00.999.000	3.3.90.30.00	3.139,22			
PREMIAÇÕES CULTURAIS, ARTÍSTICAS, CIENTÍFICAS, DESPORT		1.500.00.999.000	3.3.90.31.00	455,69			
PREMIAÇÕES CULTURAIS, ARTÍSTICAS, CIENTÍFICAS, DESPORT		1.700.05.999.000	3.3.90.31.00	1.569,62			
PREMIAÇÕES CULTURAIS, ARTÍSTICAS, CIENTÍFICAS, DESPORT		1.701.05.999.000	3.3.90.31.00	1.822,71			
OUTROS SERVIÇOS DE TERCEIROS - PESSOA FÍSICA		1.500.00.999.000	3.3.90.36.00	54.936,50			
OUTROS SERVIÇOS DE TERCEIROS - PESSOA JURÍDICA		1.500.00.999.000	3.3.90.39.00	455,69			
OUTROS SERVIÇOS DE TERCEIROS - PESSOA JURÍDICA		1.700.05.999.000	3.3.90.39.00	1.822,71			
OUTROS SERVIÇOS DE TERCEIROS - PESSOA JURÍDICA		1.701.05.999.000	3.3.90.39.00	3.139,22			
MANUTENÇÃO DE SECRETARIA DE CULTURA	13.392.0009.2051.0000						247.297,54
3 DESPESAS CORREN						241.879,92	
1 PESSOAL E ENCARGOS SOCIAIS					112.115,28		
CONTRATAÇÃO POR TEMPO DETERMINADO		1.500.00.999.000	3.1.90.04.00	59.794,81			
VENCIMENTOS E VANTAGENS FIXAS - PESSOAL CIVIL		1.500.00.999.000	3.1.90.11.00	52.320,47			

**PREFEITURA MUN DE JOCA MARQUES**

AV. EDILBERTO MARQUES, nº 620 - CNPJ:01612677/0001-43

Orçamento Programa - Exercício de 2026

Página 47

**QUADRO AUXILIAR DE DETALHAMENTO DA DESPESA**

PODER	02	PODER EXECUTIVO
ORGÃO	14	SECRETARIA MUNICIPAL DE CULTURA
UNIDADE	00	SECRETARIA MUNICIPAL DE CULTURA

Aplicacao Programada	Proj/Ativ	Finalidade	Categoria	Detalhada	TotalGrupo	Total Categ.	Total Func.
F.R. - C.A.							
MANUTENÇÃO DE SECRETARIA DE CULTURA	13.392.0009.2051.0000						247.297,54
3 DESPESAS CORREN						241.879,92	
3 OUTRAS DESPESAS CORRENTES					129.764,64		
MATERIAL DE CONSUMO		1.500.00.999.000	3.3.90.30.00	3.139,22			
PREMIAÇÕES CULTURAIS, ARTÍSTICAS, CIENTÍFICAS, DESPORT		1.500.00.999.000	3.3.90.31.00	455,69			
PREMIAÇÕES CULTURAIS, ARTÍSTICAS, CIENTÍFICAS, DESPORT		1.700.05.999.000	3.3.90.31.00	1.569,62			
PREMIAÇÕES CULTURAIS, ARTÍSTICAS, CIENTÍFICAS, DESPORT		1.701.05.999.000	3.3.90.31.00	1.822,71			
MATERIAL, BEM OU SERVIÇO PARA DISTRIBUIÇÃO GRATUITA		1.500.00.999.000	3.3.90.32.00	364,53			
MATERIAL, BEM OU SERVIÇO PARA DISTRIBUIÇÃO GRATUITA		1.700.05.999.000	3.3.90.32.00	1.569,62			
MATERIAL, BEM OU SERVIÇO PARA DISTRIBUIÇÃO GRATUITA		1.701.05.999.000	3.3.90.32.00	1.822,71			
OUTROS SERVIÇOS DE TERCEIROS - PESSOA FÍSICA		1.500.00.999.000	3.3.90.36.00	104.640,92			
OUTROS SERVIÇOS DE TERCEIROS - PESSOA JURÍDICA		1.500.00.999.000	3.3.90.39.00	7.848,07			
OUTROS SERVIÇOS DE TERCEIROS - PESSOA JURÍDICA		1.700.05.999.000	3.3.90.39.00	3.139,22			
OUTROS SERVIÇOS DE TERCEIROS - PESSOA JURÍDICA		1.701.05.999.000	3.3.90.39.00	1.822,71			
DESPESAS DE EXERCÍCIOS ANTERIORES		1.500.00.999.000	3.3.90.92.00	1.569,62			
4 DESPESAS DE CAPIT						5.417,62	
4 INVESTIMENTOS					5.417,62		
EQUIPAMENTOS E MATERIAL PERMANENTE		1.500.00.999.000	4.4.90.52.00	455,69			
EQUIPAMENTOS E MATERIAL PERMANENTE		1.700.05.999.000	4.4.90.52.00	1.822,71			
EQUIPAMENTOS E MATERIAL PERMANENTE		1.701.05.999.000	4.4.90.52.00	3.139,22			
AÇÕES CULTURAIS NO SETOR AUDIOVISUAL	13.392.0009.2150.0000						50.600,00
3 DESPESAS CORREN						50.600,00	
3 OUTRAS DESPESAS CORRENTES					50.600,00		
MATERIAL DE CONSUMO		1.715.00.999.000	3.3.90.30.00	12.650,00			
PREMIAÇÕES CULTURAIS, ARTÍSTICAS, CIENTÍFICAS, DESPORT		1.715.00.999.000	3.3.90.31.00	12.650,00			
OUTROS SERVIÇOS DE TERCEIROS - PESSOA FÍSICA		1.715.00.999.000	3.3.90.36.00	12.650,00			
OUTROS SERVIÇOS DE TERCEIROS - PESSOA JURÍDICA		1.715.00.999.000	3.3.90.39.00	12.650,00			
DEMAIS ÁREAS CULTURAIS	13.392.0009.2151.0000						132.600,00
3 DESPESAS CORREN						132.600,00	
3 OUTRAS DESPESAS CORRENTES					132.600,00		
MATERIAL DE CONSUMO		1.716.00.999.000	3.3.90.30.00	12.650,00			
MATERIAL DE CONSUMO		1.719.05.999.000	3.3.90.30.00	2.200,00			
PREMIAÇÕES CULTURAIS, ARTÍSTICAS, CIENTÍFICAS, DESPORT		1.716.00.999.000	3.3.90.31.00	12.650,00			
PREMIAÇÕES CULTURAIS, ARTÍSTICAS, CIENTÍFICAS, DESPORT		1.719.05.999.000	3.3.90.31.00	28.000,00			
OUTROS SERVIÇOS DE TERCEIROS - PESSOA FÍSICA		1.716.00.999.000	3.3.90.36.00	12.650,00			
OUTROS SERVIÇOS DE TERCEIROS - PESSOA FÍSICA		1.719.05.999.000	3.3.90.36.00	8.800,00			
OUTROS SERVIÇOS DE TERCEIROS - PESSOA JURÍDICA		1.716.00.999.000	3.3.90.39.00	12.650,00			
OUTROS SERVIÇOS DE TERCEIROS - PESSOA JURÍDICA		1.719.05.999.000	3.3.90.39.00	15.000,00			
OUTROS AUXÍLIOS FINANCEIROS A PESSOAS FÍSICAS		1.719.05.999.000	3.3.90.48.00	28.000,00			

TOTAL 612.926,92

**PREFEITURA MUN DE JOCA MARQUES**

AV. EDILBERTO MARQUES, nº 620 - CNPJ:01612677/0001-43

Orçamento Programa - Exercício de 2026

Página 48.

**QUADRO AUXILIAR DE DETALHAMENTO DA DESPESA**

PODER	02	PODER EXECUTIVO						
ORGÃO	15	SECRETARIA MUNICIPAL DE ESPORTES						
UNIDADE	00	SECRETARIA MUNICIPAL DE ESPORTES						
Aplicacao Programada		Proj/Ativ	Finalidade	Categoria	Detalhada	TotalGrupo	Total Categ.	Total Func.
			F.R. - C.A.					
CONSTR. DE GINASIOS POLIESPORTIVOS/CONST. DE QUADRA DE ESPORTE		27.812.0011.1015.0000						12.354,33
4	DESPESAS DE CAPIT						12.354,33	
4	INVESTIMENTOS					12.354,33		
	OBRAS E INSTALAÇÕES		1.500.00.999.000	4.4.90.51.00	1.367,03			
	OBRAS E INSTALAÇÕES		1.700.05.999.000	4.4.90.51.00	6.278,46			
	OBRAS E INSTALAÇÕES		1.701.05.999.000	4.4.90.51.00	4.708,84			
INCENTIVO A PRÁTICA DE ESPORTE E LAZER NO MUNICIPIO		27.812.0011.2044.0000						32.705,64
3	DESPESAS CORREN						32.705,64	
1	PESSOAL E ENCARGOS SOCIAIS					10.538,84		
	CONTRATAÇÃO POR TEMPO DETERMINADO		1.500.00.999.000	3.1.90.04.00	8.969,22			
	DESPESAS DE EXERCÍCIOS ANTERIORES		1.500.00.999.000	3.1.90.92.00	1.569,62			
3	OUTRAS DESPESAS CORRENTES					22.166,80		
	MATERIAL DE CONSUMO		1.500.00.999.000	3.3.90.30.00	1.569,62			
	PREMIAÇÕES CULTURAIS, ARTÍSTICAS, CIENTÍFICAS, DESPORT		1.500.00.999.000	3.3.90.31.00	455,69			
	PREMIAÇÕES CULTURAIS, ARTÍSTICAS, CIENTÍFICAS, DESPORT		1.700.05.999.000	3.3.90.31.00	1.569,62			
	PREMIAÇÕES CULTURAIS, ARTÍSTICAS, CIENTÍFICAS, DESPORT		1.701.05.999.000	3.3.90.31.00	1.822,71			
	MATERIAL, BEM OU SERVIÇO PARA DISTRIBUIÇÃO GRATUITA		1.500.00.999.000	3.3.90.32.00	455,69			
	MATERIAL, BEM OU SERVIÇO PARA DISTRIBUIÇÃO GRATUITA		1.700.05.999.000	3.3.90.32.00	1.569,62			
	MATERIAL, BEM OU SERVIÇO PARA DISTRIBUIÇÃO GRATUITA		1.701.05.999.000	3.3.90.32.00	1.822,71			
	OUTROS SERVIÇOS DE TERCEIROS - PESSOA FÍSICA		1.500.00.999.000	3.3.90.36.00	10.987,30			
	OUTROS SERVIÇOS DE TERCEIROS - PESSOA JURÍDICA		1.500.00.999.000	3.3.90.39.00	91,12			
	OUTROS SERVIÇOS DE TERCEIROS - PESSOA JURÍDICA		1.700.05.999.000	3.3.90.39.00	911,36			
	OUTROS SERVIÇOS DE TERCEIROS - PESSOA JURÍDICA		1.701.05.999.000	3.3.90.39.00	911,36			
MANUTENÇÃO DA SECRETARIA DE ESPORTES		27.812.0011.2141.0000						77.297,90
3	DESPESAS CORREN						77.297,90	
1	PESSOAL E ENCARGOS SOCIAIS					50.614,46		
	CONTRATAÇÃO POR TEMPO DETERMINADO		1.500.00.999.000	3.1.90.04.00	22.423,06			
	VENCIMENTOS E VANTAGENS FIXAS - PESSOAL CIVIL		1.500.00.999.000	3.1.90.11.00	22.423,06			
	OUTRAS DESPESAS VARIÁVEIS - PESSOAL CIVIL		1.500.00.999.000	3.1.90.16.00	1.648,11			
	DESPESAS DE EXERCÍCIOS ANTERIORES		1.500.00.999.000	3.1.90.92.00	4.120,23			
3	OUTRAS DESPESAS CORRENTES					26.683,44		
	DIÁRIAS - CIVIL		1.500.00.999.000	3.3.90.14.00	1.569,62			
	MATERIAL DE CONSUMO		1.500.00.999.000	3.3.90.30.00	1.569,62			
	OUTROS SERVIÇOS DE TERCEIROS - PESSOA FÍSICA		1.500.00.999.000	3.3.90.36.00	17.265,74			
	OUTROS SERVIÇOS DE TERCEIROS - PESSOA JURÍDICA		1.500.00.999.000	3.3.90.39.00	4.708,84			
	DESPESAS DE EXERCÍCIOS ANTERIORES		1.500.00.999.000	3.3.90.92.00	1.569,62			
CONSTRUÇÃO/RECUPERAÇÃO DE CAMPO DE FUTEBOL		27.813.0011.1063.0000						24.535,83
3	DESPESAS CORREN						5.397,31	
3	OUTRAS DESPESAS CORRENTES					5.397,31		
	OUTROS SERVIÇOS DE TERCEIROS - PESSOA FÍSICA		1.500.00.999.000	3.3.90.36.00	1.569,62			
	OUTROS SERVIÇOS DE TERCEIROS - PESSOA JURÍDICA		1.500.00.999.000	3.3.90.39.00	182,27			
	OUTROS SERVIÇOS DE TERCEIROS - PESSOA JURÍDICA		1.700.05.999.000	3.3.90.39.00	1.822,71			
	OUTROS SERVIÇOS DE TERCEIROS - PESSOA JURÍDICA		1.701.05.999.000	3.3.90.39.00	1.822,71			
4	DESPESAS DE CAPIT							19.138,52

**PREFEITURA MUN DE JOCA MARQUES**

AV. EDILBERTO MARQUES, nº 620 - CNPJ:01612677/0001-43

Orçamento Programa - Exercício de 2026

Página 49

**QUADRO AUXILIAR DE DETALHAMENTO DA DESPESA**

PODER	02	PODER EXECUTIVO
ORGÃO	15	SECRETARIA MUNICIPAL DE ESPORTES
UNIDADE	00	SECRETARIA MUNICIPAL DE ESPORTES

Aplicacao Programada	Proj/Ativ	Finalidade	Categoria	Detalhada	TotalGrupo	Total Categ.	Total Func.
		F.R. - C.A.					
CONSTRUÇÃO/RECUPERAÇÃO DE CAMPO DE FUTEBOL	27.813.0011.1063.0000						24.535,83
4	4	DESPESAS DE CAPIT INVESTIMENTOS			19.138,52	19.138,52	
		OBRAS E INSTALAÇÕES	1.500.00.999.000 4.4.90.51.00	455,69			
		OBRAS E INSTALAÇÕES	1.700.05.999.000 4.4.90.51.00	1.822,71			
		OBRAS E INSTALAÇÕES	1.701.05.999.000 4.4.90.51.00	7.290,86			
		EQUIPAMENTOS E MATERIAL PERMANENTE	1.500.00.999.000 4.4.90.52.00	455,69			
		EQUIPAMENTOS E MATERIAL PERMANENTE	1.700.05.999.000 4.4.90.52.00	7.290,86			
		EQUIPAMENTOS E MATERIAL PERMANENTE	1.701.05.999.000 4.4.90.52.00	1.822,71			
<b>TOTAL</b>							<b>146.893,70</b>

**PREFEITURA MUN DE JOCA MARQUES**

AV. EDILBERTO MARQUES, nº 620 - CNPJ:01612677/0001-43

Orçamento Programa - Exercício de 2026

Página 50

**QUADRO AUXILIAR DE DETALHAMENTO DA DESPESA**

PODER	02	PODER EXECUTIVO
ORGÃO	16	SECRETARIA MUNICIPAL DE MEIO AMBIENTE
UNIDADE	00	SECRETARIA MUNICIPAL DE MEIO AMBIENTE

Aplicacao Programada	Proj/Ativ	Finalidade	Categoria	Detalhada	TotalGrupo	Total Categ.	Total Func.
		F.R. - C.A.					
CONSERVAÇÃO E RECUP. DA AREA DE PRESERV. AMBIENTAL	18.541.0024.2032.0000						14.601,98
3	3	DESPESAS CORREN OUTRAS DESPESAS CORRENTES			7.311,12	7.311,12	
		OUTROS SERVIÇOS DE TERCEIROS - PESSOA FÍSICA	1.500.00.999.000 3.3.90.36.00	1.569,62			
		OUTROS SERVIÇOS DE TERCEIROS - PESSOA JURÍDICA	1.500.00.999.000 3.3.90.39.00	273,39			
		OUTROS SERVIÇOS DE TERCEIROS - PESSOA JURÍDICA	1.700.05.999.000 3.3.90.39.00	1.822,71			
		OUTROS SERVIÇOS DE TERCEIROS - PESSOA JURÍDICA	1.701.05.999.000 3.3.90.39.00	3.645,40			
4	4	DESPESAS DE CAPIT INVESTIMENTOS			7.290,86	7.290,86	
		OBRAS E INSTALAÇÕES	1.701.05.999.000 4.4.90.51.00	7.290,86			
MANUTENÇÃO DA SEC. MUN. DE MEIO AMBIENTE	18.541.0024.2149.0000						41.251,55
3	1	DESPESAS CORREN PESSOAL E ENCARGOS SOCIAIS			3.139,24	34.188,54	
		CONTRATAÇÃO POR TEMPO DETERMINADO	1.500.00.999.000 3.1.90.04.00	1.569,62			
		VENCIMENTOS E VANTAGENS FIXAS - PESSOAL CIVIL	1.500.00.999.000 3.1.90.11.00	1.569,62			
3	3	OUTRAS DESPESAS CORRENTES			31.049,30		
		DIÁRIAS - CIVIL	1.500.00.999.000 3.3.90.14.00	3.827,68			
		MATERIAL DE CONSUMO	1.500.00.999.000 3.3.90.30.00	1.569,62			
		OUTROS SERVIÇOS DE TERCEIROS - PESSOA FÍSICA	1.500.00.999.000 3.3.90.36.00	12.826,00			
		OUTROS SERVIÇOS DE TERCEIROS - PESSOA JURÍDICA	1.500.00.999.000 3.3.90.39.00	12.826,00			
4	4	DESPESAS DE CAPIT INVESTIMENTOS			7.063,01	7.063,01	
		OBRAS E INSTALAÇÕES	1.500.00.999.000 4.4.90.51.00	455,69			
		OBRAS E INSTALAÇÕES	1.700.05.999.000 4.4.90.51.00	1.822,71			
		EQUIPAMENTOS E MATERIAL PERMANENTE	1.500.00.999.000 4.4.90.52.00	1.139,19			
		EQUIPAMENTOS E MATERIAL PERMANENTE	1.700.05.999.000 4.4.90.52.00	1.822,71			
		EQUIPAMENTOS E MATERIAL PERMANENTE	1.701.05.999.000 4.4.90.52.00	1.822,71			
<b>TOTAL</b>							<b>55.853,53</b>

**PREFEITURA MUN DE JOCA MARQUES**

AV. EDILBERTO MARQUES, nº 620 - CNPJ:01612677/0001-43

Orçamento Programa - Exercício de 2026

Página 51

**QUADRO AUXILIAR DE DETALHAMENTO DA DESPESA**

L

PODER	02	PODER EXECUTIVO
ORGÃO	17	SECRETARIA MUNICIPAL DE TRANSPORTES
UNIDADE	00	SECRETARIA MUNICIPAL DE TRANSPORTES

Aplicacao Programada	Proj/Ativ	Finalidade	Categoria	Detalhada	TotalGrupo	Total Categ.	Total Func.
F.R. - C.A.							
MANUTENÇÃO DA SEC. MUN. DE TRANSPORTES	26.122.0025.2153.0000						222.200,00
3 DESPESAS CORREN						178.200,00	
1 PESSOAL E ENCARGOS SOCIAIS					46.200,00		
VENCIMENTOS E VANTAGENS FIXAS - PESSOAL CIVIL		1.500.00.999.000	3.1.90.11.00	46.200,00			
3 OUTRAS DESPESAS CORRENTES						132.000,00	
MATERIAL DE CONSUMO		1.500.00.999.000	3.3.90.30.00	99.000,00			
OUTROS SERVIÇOS DE TERCEIROS - PESSOA FÍSICA		1.500.00.999.000	3.3.90.36.00	16.500,00			
OUTROS SERVIÇOS DE TERCEIROS - PESSOA JURÍDICA		1.500.00.999.000	3.3.90.39.00	16.500,00			
4 DESPESAS DE CAPIT							44.000,00
4 INVESTIMENTOS					44.000,00		
EQUIPAMENTOS E MATERIAL PERMANENTE		1.500.00.999.000	4.4.90.52.00	44.000,00			
<b>TOTAL</b>							<b>222.200,00</b>

**PREFEITURA MUN DE JOCA MARQUES**

AV. EDILBERTO MARQUES, nº 620 - CNPJ:01612677/0001-43

Orçamento Programa - Exercício de 2026

Página 52

**QUADRO AUXILIAR DE DETALHAMENTO DA DESPESA**

PODER	90	Reserva de Contingência
ORGÃO	99	RESERVA DE CONTINGENCIA
UNIDADE	99	RESERVA DE CONTINGENCIA

Aplicacao Programada	Proj/Ativ	Finalidade	Categoria	Detalhada	TotalGrupo	Total Categ.	Total Func.
F.R. - C.A.							
RESERVA DE CONTINGÊNCIA	99.999.9999.9999.0000						285.669,71
9 RESERVA DE CONTI						285.669,71	
9 RESERVA DE CONTINGÊNCIA					285.669,71		
RESERVA DE CONTINGÊNCIA		1.500.00.999.000	9.9.99.99.00	285.669,71			
<b>TOTAL</b>							<b>285.669,71</b>