

ICP  
Brasil



EDIÇÕES  
ASSINADAS  
DIGITALMENTE  
COM  
CARIMBO  
DO TEMPO  
HOMOLOGADO  
PELO  
ICP - BRASIL

Todas as nossas edições seguem os mais rigorosos padrões de segurança, garantindo a inalterabilidade e a legitimidade de nossas publicações, de acordo com a Instrução Normativa TCE/PI 003-18.

Id:07384ECFF2FC87B7



LEI Nº 22/2.025 DE 18 DE DEZEMBRO DE 2.025

**EMENTA:** ESTIMA A RECEITA E FIXA A DESPESA DO ORÇAMENTO DO MUNICÍPIO DE PALMEIRAS-PI, PARA O EXERCÍCIO FINANCEIRO DE 2.026.

O PREFEITO MUNICIPAL DE PALMEIRAS-PI:

USANDO DE SUAS ATRIBUIÇÕES QUE LHE SÃO CONFERIDAS PELA CONSTITUIÇÃO FEDERAL E PELA LEI ORGÂNICA DESTA MUNICÍPIO, FAZ SABER QUE A CÂMARA DE VEREADORES APROVOU E EU SANCIONO A SEGUINTE LEI:

**DO ORÇAMENTO DO MUNICÍPIO**

**ART. 1º** - ESTA LEI ESTIMA A RECEITA E FIXA A DESPESA DO MUNICÍPIO DE PALMEIRAS-PI PARA O EXERCÍCIO FINANCEIRO DE 2.026, EM R\$ 76.533.854,97 (SETENTA E SEIS MILHÕES QUINHENTOS E TRINTA E TRÊS MIL OITOCENTOS E CINQUENTA E QUATRO REAIS E NOVENTA E SETE CENTAVOS), NOS TERMOS DO ART. 165, § 5º, DA CONSTITUIÇÃO FEDERAL, DA LEI COMPLEMENTAR Nº 101 E DA LEI DE DIRETRIZES ORÇAMENTÁRIAS PARA O EXERCÍCIO DE 2.025.

- I. O ORÇAMENTO FISCAL REFERENTE AO PODER EXECUTIVO E O PODER LEGISLATIVO DO MUNICÍPIO, SEUS FUNDOS, ÓRGÃOS E ENTIDADES DA ADMINISTRAÇÃO DIRETA E INDIRETA, INCLUSIVE FUNDAÇÕES MANTIDAS E INSTITUÍDAS PELO PODER PÚBLICO NO VALOR DE R\$ 56.538.234,69 (CINQUENTA E SEIS MILHÕES QUINHENTOS E TRINTA E OITO MIL DUZENTOS E TRINTA E QUATRO REAIS E SESSENTA E NOVE CENTAVOS);
- II. O ORÇAMENTO DA SEGURIDADE SOCIAL, ABRANGENDO TODAS AS ENTIDADES E ÓRGÃOS A ELA VINCULADOS, DA ADMINISTRAÇÃO DIRETA E INDIRETA, BEM COMO OS FUNDOS E FUNDAÇÕES INSTITUÍDOS E MANTIDOS PELO PODER PÚBLICO NO VALOR DE R\$ 15.845.325,25 (QUINZE MILHÕES OITOCENTOS E QUARENTA E CINCO MIL TREZENTOS E VINTE E CINCO REAIS E VINTE E CINCO CENTAVOS).

**ART. 2º** - INTEGRAM A LEI DO ORÇAMENTO SEGUNDO O ART. 2º § 1º DA LEI Nº 4.320 DE 17 DE MARÇO DE 1.964, OS SEGUINTE ANEXOS:



- I. SUMÁRIO GERAL DA RECEITA POR FONTES E DA DESPESA POR FUNÇÕES DO GOVERNO;
- II. QUADRO DEMONSTRATIVO DA RECEITA E DA DESPESA SEGUNDO AS CATEGORIAS ECONÔMICAS, NA FORMA DO ANEXO I;
- III. QUADRO DISCRIMINATIVO DA RECEITA POR FONTES E RESPECTIVA LEGISLAÇÃO;
- IV. QUADRO DAS DOTAÇÕES POR ÓRGÃOS DO GOVERNO E DA ADMINISTRAÇÃO.
- V. NATUREZA DA DESPESA - CONSOLIDAÇÃO GERAL
- VI. NATUREZA DA DESPESA POR ÓRGÃO
- VII. NATUREZA DA DESPESA POR ÓRGÃO E UNIDADE
- VIII. PROGRAMA DE TRABALHO
- IX. PROGRAMA DE TRABALHO DO GOVERNO, DEMONSTRATIVO DE FUNÇÕES, SUBFUNÇÕES E PROGRAMAS POR PROJETOS.
- X. DESPESA POR FUNÇÃO, SUBFUNÇÃO E PROGRAMAS CONFORME O VÍNCULO COM OS RECURSOS.
- XI. DEMONSTRATIVO DAS DESPESAS POR ÓRGÃO E FUNÇÕES DE GOVERNO
- XII. ORÇAMENTO DOS FUNDOS ESPECIAIS
- XIII. RECEITA E DESPESA DA ADMINISTRAÇÃO INDIRETA

ALÉM DESTAS:

- SEGURIDADE SOCIAL
- ANÁLISE DE APLICAÇÃO NO ENSINO
- ANÁLISE DA SAÚDE
- QDD (QUADRO DE DETALHAMENTO DA DESPESA)
- RECEITA CORRENTE LÍQUIDA - GASTOS COM PESSOAL
- DESPESA ORÇADA POR FUNÇÃO - GRÁFICO
- DESPESA ORÇADA POR GRUPO - GRÁFICO
- RECEITA PREVISTA - GRÁFICO
- CRONOGRAMA DE EXECUÇÃO MENSAL DE DESEMBOLSO
- PREVISÃO DE ARRECADAÇÃO DAS RECEITAS MUNICIPAIS
- CRONOGRAMA MENSAL DE TRANSFERÊNCIAS FINANCEIRAS



**CAPÍTULO I**  
**DOS ORÇAMENTOS, FISCAL E DA SEGURIDADE SOCIAL.**  
**SEÇÃO I**  
**ESTIMATIVA DA RECEITA**

**ART. 3º** - A RECEITA TOTAL É ESTIMADA EM R\$ 76.533.854,97 (SETENTA E SEIS MILHÕES QUINHENTOS E TRINTA E TRÊS MIL OITOCENTOS E CINQUENTA E QUATRO REAIS E NOVENTA E SETE CENTAVOS) E SERÃO REALIZADAS MEDIANTE A ARRECADAÇÃO DE TRIBUTOS, OUTRAS RECEITAS CORRENTES E DE CAPITAL, NA FORMA DA LEGISLAÇÃO EM VIGOR, DISCRIMINADA NO QUADRO ANEXO COM OS SEGUINTE DESDOBRAMENTOS:

RECEITAS CORRENTES	R\$	75.135.600,84
IMPOSTOS, TAXAS E CONTRIB DE MELHORIAS.	R\$	4.987.041,34
CONTRIBUIÇÕES	R\$	465.885,59
RECEITA PATRIMONIAL	R\$	250.208,78
RECEITA DE SERVIÇOS	R\$	625,80
TRANSFERÊNCIAS CORRENTES	R\$	74.522.446,5
OUTRAS RECEITAS CORRENTES	R\$	65.701,81
<b>(-) DEDUÇÕES DE RECEITAS</b>	<b>R\$</b>	<b>-5.156.309,06</b>
<b>RECEITAS DE CAPITAL</b>	<b>R\$</b>	<b>1.398.254,13</b>
TRANSFERÊNCIAS DE CAPITAL	R\$	1.398.254,13
<b>TOTAL DA RECEITA</b>	<b>R\$</b>	<b>76.533.854,97</b>

**SEÇÃO II**  
**DA FIXAÇÃO DA DESPESA**

**ART. 4º** - O VALOR TOTAL DA FIXAÇÃO DA DESPESA É IGUAL AO DA PREVISÃO DA RECEITA, CUMPRINDO ASSIM, O PRINCÍPIO DO EQUILÍBRIO ORÇAMENTÁRIO, A QUAL SERÁ REALIZADA SEGUNDO A APRESENTAÇÃO DOS ANEXOS INTEGRANTES DESTA LEI, OBEDECENDO À CLASSIFICAÇÃO INSTITUCIONAL, FUNCIONAL-PROGRAMÁTICA, DISTRIBUÍDAS DA SEGUINTE MANEIRA:

(Continua na próxima página)



**I - DESPESA POR CLASSIFICAÇÃO INSTITUCIONAL**

UNIDADE	NOMENCLATURA	R\$	VALOR
010100	CÂMARA MUNICIPAL DE PALMEIRAS-PI	R\$	2.630.197,00
020100	GABINETE DO PREFEITO	R\$	1.023.894,18
020200	SECRETARIA DE GOVERNO	R\$	100.503,90
020301	SECRETARIA MUNICIPAL DE ADMINISTRAÇÃO E FINANÇAS	R\$	9.585.330,64
020401	CONTROLADORIA GERAL DO MUNICÍPIO	R\$	119.572,76
020501	SECRETARIA MUNICIPAL DE EDUCAÇÃO	R\$	4.732.641,79
020502	FUNDO MUN. DE DESENVOLVIMENTO DA EDUC. BÁSICA VAL.	R\$	35.404.315,50
020601	SECRETARIA MUNICIPAL DE SAÚDE	R\$	126.453,76
020602	FUNDO MUNICIPAL DE SAÚDE – FMS	R\$	12.417.295,21
020603	HOSPITAL LOCAL ARISTIDES S DE ALMEIDA	R\$	722.403,09
020701	SECRETARIA MUN. DE ASSISTÊNCIA SOCIAL	R\$	974.932,82
020702	FUNDO MUNICIPAL DE ASSISTÊNCIA SOCIAL – FMAS	R\$	1.187.757,7
020801	SECRETARIA MUNICIPAL DE MEIO AMBIENTE	R\$	591.932,90
020802	FUNDO MUNICIPAL DE MEIO AMBIENTE	R\$	63.090,74
020901	SECRETARIA MUNICIPAL DE ESPORTE E LAZER	R\$	517.825,88
021001	FUNDO MUNICIPAL DA CRIANÇA E DO ADOLESCENTE	R\$	14.982,67
021101	SECRETARIA MUNICIPAL DE CULTURA E TURISMO	R\$	913.338,91
021102	FUNDO MUNICIPAL DE CULTURA	R\$	31.027,78
021201	SECRETARIA MUNICIPAL DE AGRICULTURA E ABASTECIMENTO	R\$	748.754,81
021300	SECRETARIA MUNICIPAL DE INFRAESTRUTURA	R\$	2.827.602,93
021401	SECRETARIA MUNICIPAL DE FINANÇAS	R\$	1.398.500,00
021501	SECRETARIA MUNICIPAL DA MULHER		194.125,00
021601	SECRETARIA MUNIC. DA INCLUSÃO DA PESSOA COM DEFICIÊNCIA		207.375,00
<b>TOTAL</b>			<b>76.533.854,97</b>



**II - DESPESA POR FUNÇÃO DE GOVERNO**

01 – LEGISLATIVA	R\$	2.630.197,00
04 – ADMINISTRAÇÃO	R\$	9.426.512,75
08 – ASSISTENCIA SOCIAL	R\$	2.579.173,19
10 – SAUDE	R\$	13.266.152,06
12 – EDUCAÇÃO	R\$	40.136.957,29
13 – CULTURA	R\$	926.659,89
15 – URBANISMO	R\$	2.792.506,06
16 – HABITACAO	R\$	38.532,72
17 – SANEAMENTO	R\$	156.637,07
18 – GESTAO AMBIENTAL	R\$	655.023,64
20 – AGRICULTURA	R\$	748.754,81
23 – COMÉRCIO E SERVIÇOS	R\$	24.517,11
24 – COMUNICACOES	R\$	76.924,03
25 – ENERGIA	R\$	846.692,22
26 – TRANSPORTE	R\$	317.460,26
27 – DESPORTO E LAZER	R\$	517.825,88
28 – ENCARGOS ESPECIAIS	R\$	774.740,75
99 – RESERVA DE CONTINGÊNCIA	R\$	618.588,24
<b>TOTAL DA DESPESA</b>	<b>R\$</b>	<b>76.533.854,97</b>

**ART. 5º - EM CONFORMIDADE COM A LEI DE RESPONSABILIDADE FISCAL**

- LRF FOI DESTINADA PARA RESERVA DE CONTINGÊNCIA O VALOR DE R\$ 618.588,24

(SEISCENTOS E DEZOITO MIL QUINHENTOS E OITENTA E OITO REAIS E VINTE E QUATRO CENTAVOS) QUE CORRESPONDE AO PERCENTUAL DE 0,83 % DA RECEITA CORRENTE LÍQUIDA AS QUAIS SERÃO DESTINADOS AO ATENDIMENTO DOS PASSIVOS CONTINGENTES, INTERPERES, OUTROS RISCOS E EVENTOS FISCAIS IMPREVISTOS.



**ART. 6º - NA HIPÓTESE DE NÃO UTILIZAÇÃO DA RESERVA DE CONTINGÊNCIA NOS FINS PREVISTO NO ART. 5º, INCISO III, ALÍNEA "B" DA LEI COMPLEMENTAR FEDERAL Nº 101, DE 04 DE MAIO DE 2000, ATÉ 31 DE AGOSTO DE 2.026, A DOTAÇÃO CORRESPONDENTE PODERÁ SER ANULADA PARA ABERTURA DE CRÉDITOS ADICIONAIS.**

**CAPÍTULO II  
DAS AUTORIZAÇÕES DO PODER EXECUTIVO**

**ART. 7º - FICA O PODER EXECUTIVO AUTORIZADO, DURANTE O EXERCÍCIO DE 2.026:**

- I. ABRIR CRÉDITOS ADICIONAIS SUPLEMENTARES COM RECURSOS PROVENIENTES DE SUPERÁVIT FINANCEIRO, EXCESSO DE ARRECAÇÃO NOS TERMO DO ARTIGO 43, § 1º, I, DA LEI FEDERAL Nº 4.320, DE 17 DE MARÇO DE 1.964.
- II. ABRIR CREDITOS ADICIONAIS SUPLEMENTARES ATÉ O LIMITE DE 50%, (CINQUENTA POR CENTO) DO TOTAL DA DESPESA FIXADAS NA PRESENTE LEI, COM RECURSOS RESULTANTE DE ANULAÇÃO PARCIAL OU TOTAL DE DOTAÇÕES, OBSERVANDO O DISPOSTO NO ART. 43, § 1º, INCISO III, DA LEI FEDERAL Nº 4.320, DE 17 DE MARÇO DE 1964.
- III. ABRIR CREDITOS ADICIONAIS SUPLEMENTARES COM RECURSOS FINANCEIROS ARRECADADOS E NÃO PREVISTOS NA PRESENTE LEI, PROVENIENTES DE CONVÊNIOS, CONTRATOS, REPASSES, TRANSFERÊNCIAS OU CONGÊNERES, ATÉ O LIMITE DOS VALORES ARRECADADOS.
- IV. TRANSPOR, REMANEJAR OU TRANSFERIR RECURSOS DE UMA CATEGORIA DE PROGRAMAÇÃO PARA OUTRA OU DE UM ÓRGÃO PARA OUTRO ÓRGÃO.
- V. REALIZAR OPERAÇÕES DE CRÉDITO POR ATÉ O LIMITE DE 10% DO TOTAL DAS RECEITAS CORRENTES.

**ART. 8º - FICA EXCLUÍDO DO LIMITE FIXADO NO INCISO II, DO ART. 7º DESTA LEI, OS CREDITOS ADICIONAIS SUPLEMENTARES PARA:**

- I- DESTINADOS A SUPRIR INSUFICIÊNCIA NO ATENDIMENTO DE DESPESAS DOS GRUPOS:
  - a) PESSOAL E ENCARGOS SOCIAIS,
  - b) CUMPRIMENTO DE SENTENÇA JUDICIAL,
  - c) SERVIÇOS DA DÍVIDA PÚBLICA.



d) DESPESAS DE EXERCÍCIO ANTERIORES

II- DESTINADOS A SUPRIR INSUFICIÊNCIA NO ATENDIMENTO DE DESPESA POR FUNÇÃO:

- a) SAÚDE,
- b) ASSISTÊNCIA.
- c) PREVIDÊNCIA,
- d) OS RELACIONADOS À MANUTENÇÃO E DESENVOLVIMENTO DO ENSINO, A FIM DE CUMPRIR OS ART. 198 E 212 DA CONSTITUIÇÃO FEDERAL.

**ART. 9º - PARA EFEITO DA EXECUÇÃO ORÇAMENTÁRIA, A DISCRIMINAÇÃO E INCLUSÃO DOS ELEMENTOS EM CADA GRUPO DE DESPESAS DAS ATIVIDADES E PROJETOS CONSTANTES NA PRESENTE LEI E DE CRÉDITOS ADICIONAIS SUPLEMENTARES, SERÃO EFETUADAS MEDIANTE REGISTRO CONTÁBIL DIRETAMENTE NO SISTEMA INFORMATIZADO DE EXECUÇÃO FINANCEIRO E DO ORÇAMENTO.**

**CAPÍTULO III  
DAS DISPOSIÇÕES FINAIS**

**ART. 10 - O PODER EXECUTIVO NO INTERESSE DA ADMINISTRAÇÃO FARÁ CUMPRIR O QUE DETERMINA OS OBJETIVOS E METAS PARA AS DESPESAS DE CAPITAL E AS DECORRENTES DELAS, ELENCADAS NO PLANO PLURIANUAL, ALÉM DE TORNAR EFETIVO O QUE DETERMINA A LEI DE DIRETRIZES ORÇAMENTÁRIAS PARA O EXERCÍCIO FINANCEIRO DE 2.026.**

**ART. 11 - ESTA LEI ENTRARÁ EM VIGOR NO DIA PRIMEIRO DE JANEIRO DE 2.026, REVOGADAS AS DISPOSIÇÕES EM CONTRÁRIO.**

Gabinete do Prefeito Municipal de Palmeiras-PI, 18 de dezembro de 2025.

**JOSÉ BALTAZAR DE OLIVEIRA  
PREFEITO MUNICIPAL**

Esta lei foi numerada e sancionada aos dias dezoito (18) do mês de dezembro do ano de dois mil e vinte e cinco (2025).

**MANGEL FRANCISCO TEIXEIRA  
SECRETÁRIO DE GOVERNO**

(Continua na próxima página)



de Palmeirais

**PREFEITURA MUNICIPAL DE PALMEIRAIS**

RUA VENANCIO BORGES - CNPJ:06554851/0001-82  
Orçamento Programa - Exercício de 2026

DEMONSTRATIVO DA RECEITA E DESPESA SEGUNDO AS CATEGORIAS ECONOMICAS  
(Inc.II, §1º, Art.2º)

Anexo 01

Página 1

RECEITA	R\$	R\$
<b>RECEITAS CORRENTES</b>		
IMPOSTOS, TAXAS E CONTRIBUIÇÕES DE MELHORIA	4.887.041,34	
CONTRIBUIÇÕES	495.885,59	
RECEITA PATRIMONIAL	250.208,78	
RECEITA DE SERVIÇOS	625,80	
TRANSFERÊNCIAS CORRENTES	74.522.446,58	
OUTRAS RECEITAS CORRENTES	65.701,81	
(R) DEDUÇÕES DO FUNDEB	-5.156.309,06	
<b>SUB TOTAL</b>		<b>75.135.600,84</b>
<b>TOTAL</b>		<b>75.135.600,84</b>
<b>SUPERAVIT DO ORÇAMENTO CORRENTE</b>		
RECEITAS DE CAPITAL		4.968.955,98
TRANSFERÊNCIAS DE CAPITAL	1.398.254,13	
<b>SUB TOTAL</b>		<b>1.398.254,13</b>
<b>TOTAL</b>		<b>6.367.210,11</b>
<b>RESUMO</b>		
RECEITAS CORRENTES	80.291.909,90	
DEDUÇÕES DA RECEITA CORRENTE	-5.156.309,06	
RECEITAS DE CAPITAL	1.398.254,13	
<b>TOTAL DE RECEITAS</b>		<b>76.533.854,97</b>
<b>TOTAL</b>		<b>76.533.854,97</b>

DESPESA	R\$	R\$
<b>DESPESAS CORRENTES</b>		
PESSOAL E ENCARGOS SOCIAIS	40.300.755,63	
JUROS E ENCARGOS DA DÍVIDA	4.086,18	
OUTRAS DESPESAS CORRENTES	29.981.803,05	
<b>SUB TOTAL</b>		<b>70.166.644,86</b>
<b>SUPERAVIT DO ORÇAMENTO CORRENTE</b>		<b>4.968.955,98</b>
<b>TOTAL</b>		<b>75.135.600,84</b>
<b>DESPESAS DE CAPITAL</b>		
INVESTIMENTOS	5.318.482,70	
AMORTIZAÇÃO DA DÍVIDA	430.139,17	
<b>SUB TOTAL</b>		<b>5.748.621,87</b>
<b>RESERVA DE CONTINGENCIA</b>		<b>618.588,24</b>
<b>TOTAL</b>		<b>6.367.210,11</b>
<b>RESUMO</b>		
DESPESAS CORRENTES	70.166.644,86	
DESPESAS DE CAPITAL	5.748.621,87	
RESERVA DE CONTINGÊNCIA	618.588,24	
<b>TOTAL DE DESPESA</b>		<b>76.533.854,97</b>
<b>TOTAL</b>		<b>76.533.854,97</b>

*[Handwritten signature]*

PALMEIRAIS - PI

LOA 2026



de Palmeirais

**PREFEITURA MUNICIPAL DE PALMEIRAIS**

RUA VENANCIO BORGES - CNPJ:06554851/0001-82  
Orçamento Programa - Exercício de 2026

DEMONSTRATIVO DA RECEITA E DESPESA SEGUNDO AS CATEGORIAS ECONOMICAS  
(Inc.II, §1º, Art.2º)

Anexo 01

Página 2

*[Handwritten signature]*  
\_\_\_\_\_  
JOSÉ BALTARZAR DE OLIVEIRA  
PREFEITO MUNICIPAL  
099.956.333-53

*[Handwritten signature]*  
\_\_\_\_\_  
COMPLAN CRC/PI 14510  
CONTADOR  
728.743.503-34



de Palmeiras

**PREFEITURA MUNICIPAL DE PALMEIRAS**

RUA VENANCIO BORGES - CNPJ:06554851/0001-62

Orçamento Programa - Exercício de 2026

**RECEITAS SEGUNDO AS CATEGORIAS ECONOMICAS**

Anexo 02

Página 1

Código	Especificação	F.R.-C.A.	Desdobramento	SubCategoria Fonte	Categoria Econômica
1000.00.0.0	RECEITAS CORRENTES.				80.291.909,90
1100.00.0.0	IMPOSTOS, TAXAS E CONTRIBUIÇÕES DE MELHORIA			4.987.041,34	
1110.00.0.0	IMPOSTOS			4.961.955,19	
1112.00.0.0	IMPOSTOS SOBRE O PATRIMÔNIO		194.052,51		
1112.50.0.0	IMPOSTO SOBRE A PROPRIEDADE PREDIAL E TERRITORIAL URBANA		181.509,44		
1112.50.0.1	IPTU - PRINCIPAL	1.500.00.120.000	181.509,44		
1112.53.0.0	ITBI-"INTER VIVOS"		12.543,07		
1112.53.0.1	ITBI-"INTER VIVOS"-PRINCIPAL	1.500.00.120.000	12.543,07		
1113.00.0.0	IMPOSTOS SOBRE A RENDA E PROVENTOS DE QUALQUER NATUREZA		2.682.832,35		
1113.03.0.0	IMPOSTO SOBRE A RENDA - RETIDO NA FONTE		2.682.832,35		
1113.03.1.0	IMPOSTO SOBRE A RENDA - RETIDO NA FONTE - TRABALHO		2.000.000,00		
1113.03.1.1	IRRF-TRABALHO-PRINCIPAL	1.500.00.120.000	2.000.000,00		
1113.03.4.0	IRRF- OUTROS RENDIMENTOS		682.832,35		
1113.03.4.1	IRRF- OUTROS RENDIMENTOS-PRINCIPAL	1.500.00.999.000	682.832,35		
1114.00.0.0	IMPOSTO PRODUÇÃO CIRCULAÇÃO MERCADORIAS SERVIÇOS		2.085.070,33		
1114.51.0.0	IMPOSTOS SOBRE SERVIÇOS		2.085.070,33		
1114.51.1.0	IMPOSTO SOBRE SERVIÇOS DE QUALQUER NATUREZA - ISSQN		2.085.070,33		
1114.51.1.1	ISSQN - PRINCIPAL	1.500.00.120.000	2.085.070,33		
1120.00.0.0	TAXAS			25.086,15	
1122.00.0.0	TAXAS PELA PRESTAÇÃO DE SERVIÇOS		25.086,15		
1122.01.0.0	TAXAS PELA PRESTAÇÃO DE SERVIÇOS EM GERAL		25.086,15		
1122.01.0.1	TAXAS PELA PRESTAÇÃO DE SERVIÇOS EM GERAL - PRINCIPAL	1.500.00.120.000	25.086,15		
1200.00.0.0	CONTRIBUIÇÕES			465.885,59	
1240.00.0.0	CONTRIBUIÇÃO PARA O CUSTEIO DO SERVIÇO DE ILUMINAÇÃO PÚBLICA			465.885,59	
1241.00.0.0	CONTRIBUIÇÃO PARA O CUSTEIO DO SERVIÇO DE ILUMINAÇÃO PÚBLICA		465.885,59		
1241.50.0.0	CONTRIBUIÇÃO PARA O CUSTEIO DO SERVIÇO DE ILUMINAÇÃO PÚBLICA		465.885,59		
1241.50.0.1	CONTRIB.SERV.ILUMINAÇÃO PÚBLICA-PRINCIPAL	1.751.05.120.000	465.885,59		
1300.00.0.0	RECEITA PATRIMONIAL			250.208,78	
1310.00.0.0	EXPLORAÇÃO DO PATRIMÔNIO IMOBILIÁRIO DO ESTADO			12.543,07	
1311.00.0.0	EXPLORAÇÃO DO PATRIMÔNIO IMOBILIÁRIO DO ESTADO		12.543,07		
1311.01.0.0	ALUGUÉIS, ARRENDAMENTOS, FOROS, LAUDÉMIOS, TARIFAS DE OCUPAÇ		10.034,46		
1311.01.1.0	ALUGUÉIS E ARRENDAMENTOS		10.034,46		
1311.01.1.1	ALUGUÉIS E ARRENDAMENTOS - PRINCIPAL	1.500.00.120.000	10.034,46		
1311.01.2.0	FOROS, LAUDÉMIOS E TARIFAS DE OCUPAÇÃO		2.508,61		
1311.01.2.1	FOROS, LAUDÉMIOS E TARIFAS DE OCUPAÇÃO-PRINCIPAL	1.500.00.120.000	2.508,61		
1320.00.0.0	VALORES MOBILIÁRIOS			236.411,40	
1321.00.0.0	JUROS E CORREÇÕES MONETÁRIAS		236.411,40		
1321.01.0.0	REMUNERAÇÃO DE DEPÓSITOS BANCÁRIOS		236.411,40		
1321.01.0.1	REMUNERAÇÃO DE DEPÓSITOS BANCÁRIOS - PRINCIPAL	1.500.00.120.000	24.203,64		
1321.01.0.1	REMUNERAÇÃO DE DEPÓSITOS BANCÁRIOS - PRINCIPAL	1.500.00.999.000	1.653,75		
1321.01.0.1	REMUNERAÇÃO DE DEPÓSITOS BANCÁRIOS - PRINCIPAL	1.540.01.230.000	14.479,08		
1321.01.0.1	REMUNERAÇÃO DE DEPÓSITOS BANCÁRIOS - PRINCIPAL	1.541.01.999.000	3.067,07		
1321.01.0.1	REMUNERAÇÃO DE DEPÓSITOS BANCÁRIOS - PRINCIPAL	1.542.01.999.000	2.454,16		
1321.01.0.1	REMUNERAÇÃO DE DEPÓSITOS BANCÁRIOS - PRINCIPAL	1.544.01.999.000	400,00		
1321.01.0.1	REMUNERAÇÃO DE DEPÓSITOS BANCÁRIOS - PRINCIPAL	1.550.01.999.000	551,24		
1321.01.0.1	REMUNERAÇÃO DE DEPÓSITOS BANCÁRIOS - PRINCIPAL	1.551.01.999.000	551,25		
1321.01.0.1	REMUNERAÇÃO DE DEPÓSITOS BANCÁRIOS - PRINCIPAL	1.552.01.999.000	551,25		
1321.01.0.1	REMUNERAÇÃO DE DEPÓSITOS BANCÁRIOS - PRINCIPAL	1.553.01.999.000	551,25		
1321.01.0.1	REMUNERAÇÃO DE DEPÓSITOS BANCÁRIOS - PRINCIPAL	1.569.01.999.000	551,36		
1321.01.0.1	REMUNERAÇÃO DE DEPÓSITOS BANCÁRIOS - PRINCIPAL	1.570.01.999.000	1.102,50		
1321.01.0.1	REMUNERAÇÃO DE DEPÓSITOS BANCÁRIOS - PRINCIPAL	1.576.01.999.000	175.297,50		
1321.01.0.1	REMUNERAÇÃO DE DEPÓSITOS BANCÁRIOS - PRINCIPAL	1.600.02.999.000	3.681,18		

PALMEIRAS - PI

LOA 2026



de Palmeiras

**PREFEITURA MUNICIPAL DE PALMEIRAS**  
RUA VENANCIO BORGES - CNPJ:06554851/0001-62

Anexo 02  
Página 2

Orçamento Programa - Exercício de 2026

**RECEITAS SEGUNDO AS CATEGORIAS ECONOMICAS**

Código	Especificação	F.R.-C.A.	Desdobramento	SubCategoria Fonte	Categoria Econômica
1321.01.0.1	PRINCIPAL REMUNERAÇÃO DE DEPÓSITOS BANCÁRIOS - PRINCIPAL	1.601.02.999.000	551,24		
1321.01.0.1	PRINCIPAL REMUNERAÇÃO DE DEPÓSITOS BANCÁRIOS - PRINCIPAL	1.621.02.999.000	1.433,26		
1321.01.0.1	PRINCIPAL REMUNERAÇÃO DE DEPÓSITOS BANCÁRIOS - PRINCIPAL	1.659.02.999.000	1.227,08		
1321.01.0.1	PRINCIPAL REMUNERAÇÃO DE DEPÓSITOS BANCÁRIOS - PRINCIPAL	1.660.04.999.000	612,99		
1321.01.0.1	PRINCIPAL REMUNERAÇÃO DE DEPÓSITOS BANCÁRIOS - PRINCIPAL	1.661.04.999.000	551,24		
1321.01.0.1	PRINCIPAL REMUNERAÇÃO DE DEPÓSITOS BANCÁRIOS - PRINCIPAL	1.700.05.999.000	735,36		
1321.01.0.1	PRINCIPAL REMUNERAÇÃO DE DEPÓSITOS BANCÁRIOS - PRINCIPAL	1.715.05.999.000	1.102,50		
1321.01.0.1	PRINCIPAL REMUNERAÇÃO DE DEPÓSITOS BANCÁRIOS - PRINCIPAL	1.716.05.999.000	1.102,50		
1390.00.0.0	DEMAIS RECEITAS PATRIMONIAIS			1.254,31	
1399.00.0.0	OUTRAS RECEITAS PATRIMONIAIS		1.254,31		
1399.99.0.0	OUTRAS RECEITAS PATRIMONIAIS		1.254,31		
1399.99.0.1	OUTRAS RECEITAS PATRIMONIAIS - PRINCIPAL	1.500.00.120.000	1.254,31		
1600.00.0.0	RECEITA DE SERVIÇOS			625,80	
1610.00.0.0	SERVIÇOS ADMINISTRATIVOS E COMERCIAIS GERAIS			625,80	
1611.00.0.0	SERVIÇOS ADMINISTRATIVOS E COMERCIAIS GERAIS		625,80		
1611.02.0.0	INSCRIÇÃO EM CONCURSOS E PROCESSOS SELETIVOS		625,80		
1611.02.0.1	INSC.CONC.PROC.SELETIVOS-PRINCIPAL	1.500.00.120.000	625,80		
1700.00.0.0	TRANSFERÊNCIAS CORRENTES			74.522.446,58	
1710.00.0.0	TRANSFERÊNCIAS DA UNIÃO E DE SUAS ENTIDADES			50.151.026,65	
1711.00.0.0	TRANSFERÊNCIAS DECORRENTES PARTICIPAÇÃO RECEITA UNIÃO		23.056.333,23		
1711.51.0.0	COTA-PARTE DO FUNDO DE PARTICIPAÇÃO DOS MUNICÍPIOS - FPM		22.853.480,29		
1711.51.1.0	COTA-PARTE FPM-COTA MENSAL		21.950.378,98		
1711.51.1.1	COTA-PARTE DO FPM- COTA MENSAL - PRINCIPAL	1.500.00.120.000	21.950.378,98		
1711.51.2.0	COTA-PARTE FPM-COTA EXTRAORDINÁRIA		903.101,31		
1711.51.2.1	COTA-PARTE DO FPM- COTAS EXTRAORDINARIAS - PRINCIPAL	1.500.00.120.000	903.101,31		
1711.52.0.0	COTA-PARTE DO IMPOSTO SOBRE A PROPRIEDADE TERRITORIAL RURAL		202.852,94		
1711.52.0.1	COTA-PARTE DO IMP. PROPRIED.TERRIT.RURAL - PRINCIPAL	1.500.00.120.000	202.852,94		
1712.00.0.0	TRANSF.COMPENS.FINANC.EXPL.RECURSOS NATURAIS		819.072,31		
1712.51.0.0	COTA-PARTE COMPENS.FINANC.EXPL.RECURSOS MINERAIS CFEM		501,50		
1712.51.0.1	CFEM - PRINCIPAL	1.500.00.120.000	501,50		
1712.52.0.0	COTA-PARTE COMPENSAÇÃO FINANCEIRA PRODUÇÃO PETRÓLEO		233.730,00		
1712.52.4.0	COTA-PARTE DO FUNDO ESPECIAL DO PETRÓLEO - FEP		233.730,00		
1712.52.4.1	COTA - PARTE FEP- PRINCIPAL	1.720.00.999.000	233.730,00		
1712.99.0.0	OUTRAS TRANSF.COMP.FINANC.EXPLORAÇÃO DE RECURSOS NATURAIS		584.840,81		
1712.99.0.1	OUTR.TRANS.COMP.FINAN.EXPL.RECUR.NAT.-PRINCIPAL	1.500.00.120.000	584.840,81		
1713.00.0.0	TRANSFERÊNCIAS RECURSOS SISTEMA ÚNICO SAÚDE - SUS		5.898.374,21		
1713.50.0.0	TRANSF.SUS-FUNDO A FUNDO - BLOCO DE MANUTENÇÃO		5.898.374,21		
1713.50.1.0	TRANSF.SUS-FUNDO A FUNDO - BLOCO DE MANUTENÇÃO		4.302.264,70		
1713.50.1.1	TRANS.SUS-BLOCO MANUT.ATEN.PRIMÁRIA-PRINCIPAL	1.600.02.999.000	2.636.536,32		
1713.50.1.1	TRANS.SUS-BLOCO MANUT.ATEN.PRIMÁRIA-PRINCIPAL	1.600.02.999,025	500.000,00		
1713.50.1.1	TRANS.SUS-BLOCO MANUT.ATEN.PRIMÁRIA-PRINCIPAL	1.604.02.999.000	1.165.728,38		
1713.50.2.0	TRANSF.SUS- BLOCO MANUTENÇÃO-ATENÇÃO ESPECIALIZADA		460.155,94		
1713.50.2.1	TRANS.SUS-BLOCO MANUT.ATEN.ESPEC.-PRINCIPAL	1.600.02.999.000	460.155,94		
1713.50.3.0	TRANSF.SUS- BLOCO MANUTENÇÃO-VIGILÂNCIA EM SAÚDE		435.614,29		
1713.50.3.1	TRANS.SUS-BLOCO MANUT-VIGILÂNCIA SAÚDE-PRINCIPAL	1.600.02.999.000	435.614,29		
1713.50.4.0	TRANSF.SUS- BLOCO MANUTENÇÃO-ASSISTÊNCIA FARMACÉUTICA		204.922,78		
1713.50.4.1	TRANS.SUS- BLOCO MANUT.-ASSIST.FARMAC.-PRINCIPAL	1.600.02.999.000	204.922,78		
1713.50.5.0	TRANSF.SUS- BLOCO MANUTENÇÃO- GESTÃO DO SUS		250.000,00		
1713.50.5.1	TRANS.SUS- BLOCO MANUT.-GESTÃO SUS-PRINCIPAL	1.600.02.999.000	250.000,00		
1713.50.9.0	TRANSF.SUS- BLOCO MANUTENÇÃO- OUTROS PROGRAMAS		245.416,50		

PALMEIRAS - PI

LOA 2026

**PREFEITURA MUNICIPAL DE PALMEIRAS**

RUA VENANCIO BORGES - CNPJ:06554851/0001-62

Anexo 02

Página 3

de Palmeiras

Orçamento Programa - Exercício de 2026

**RECEITAS SEGUNDO AS CATEGORIAS ECONOMICAS**

Código	Especificação	F.R.-C.A.	Desdobramento	SubCategoria Fonte	Categoria Econômica
1713.50.9.1	TRANS.SUS-BLOCO MANUT.-OUTROS PROGR.-PRINCIPAL	1.805.02.999.000	245.416,50		
1714.00.0.0	TRANSF.RECURSOS FUNDO NAC.DESENVOLVIMENTO EDUCAÇÃO-FNDE		1.392.901,00		
1714.50.0.0	TRANSFERÊNCIAS DO SALÁRIO-EDUCAÇÃO		243.216,17		
1714.50.0.1	TRANSF.SALÁRIO-EDUCAÇÃO- PRINCIPAL	1.550.01.999.000	243.216,17		
1714.51.0.0	TRANSFERÊNCIAS FNDE- PROGR.DINH.DIRETO NA ESCOLA - PDDE		31.357,69		
1714.51.0.1	TRANSF.FNDE-PROGR.DINH.DIRETO ESCOLA-PDDE-PRINCIPAL	1.551.01.999.000	31.357,69		
1714.52.0.0	TRANSF.PROGRAMA NACIONAL ALIMENTAÇÃO ESCOLA- PNAE		556.016,53		
1714.52.0.1	TRANSF.PROGR.NAC. ALIMEN.ESCOLA-FNAE-PRINCIPAL	1.552.01.999.000	556.016,53		
1714.53.0.0	TRANSF.PROG.NACIONAL APOIO/TRANSPORTE DO ESCOLAR - PNATE		524.681,39		
1714.53.0.1	TRANSF.PROG.NAC.TRANSP.ESCOLAR-PNATE-PRINCIP AL	1.553.01.999.000	524.681,39		
1714.99.0.0	OUTRAS TRANSF.DIRETAS FUNDO NACIONAL DESENV.EDUCAÇÃO-FNDE		37.629,22		
1714.99.0.1	OUTRAS TRANSF. FNDE- PRINCIPAL	1.599.01.999.000	37.629,22		
1715.00.0.0	TRANSFERÊNCIAS COMPLEMENTAÇÃO DA UNIÃO -FUNDEB		17.352.942,39		
1715.50.0.0	TRANSFERÊNCIAS COMPLEMENTAÇÃO UNIÃO FUNDEB-VAAT		11.044.215,84		
1715.50.0.1	TRANSF.COMP.UNIÃO FUNDEB-VAAT-PRINCIPAL	1.542.01.230.000	11.044.215,84		
1715.51.0.0	TRANSFERÊNCIAS COMPLEMENTAÇÃO UNIÃO FUNDEB-VAAF		5.950.353,02		
1715.51.0.1	TRANSF.COMP.UNIÃO FUNDEB-VAAF-PRINCIPAL	1.541.01.230.000	5.950.353,02		
1715.52.0.0	TRANSFERÊNCIAS COMPLEMENTAÇÃO UNIÃO FUNDEB-VAAR		358.373,53		
1715.52.0.1	TRANSF.COMP.UNIÃO FUNDEB-VAAR-PRINCIPAL	1.543.01.999.000	358.373,53		
1716.00.0.0	TRANSF.RECURSOS FUNDO NACIONAL ASSISTÊNCIA SOCIAL-FNAS		779.419,74		
1716.50.0.0	TRANSF.RECURSOS FUNDO NACIONAL ASSISTÊNCIA SOCIAL-FNAS		779.419,74		
1716.50.0.1	TRANSF.RECUR.-FNAS-PRINCIPAL	1.660.04.999.000	779.419,74		
1717.00.0.0	TRANSFERÊNCIAS DE CONVÊNIO DA UNIÃO E DE SUAS ENTIDADES		25.683,43		
1717.50.0.0	TRANSF.CONVÊNIO UNIÃO SISTEMA ÚNICO SAÚDE-SUS		25.683,43		
1717.50.0.1	TRANSF.CONV.UNIÃO-SUS-PRINCIPAL	1.631.02.999.000	25.683,43		
1719.00.0.0	OUTRAS TRANSFERÊNCIAS RECURSOS UNIÃO E DE SUAS ENTIDADES		826.300,34		
1719.56.0.0	TRANSF.DECISÃO JUDICIAL (PRECATÓRIOS)-FUNDEF		201.379,65		
1719.56.0.1	TRANSF.DECISÃO JUDICIAL (PRECAT.-)FUNDEF-PRINCIPAL	1.544.01.999.000	127.000,00		
1719.56.0.1	TRANSF.DECISÃO JUDICIAL (PRECAT.-)FUNDEF-PRINCIPAL	2.544.01.999.000	74.379,65		
1719.60.0.0	TRANSFERÊNCIAS ALDIR BLANC LEI Nº 14.399/2022		132.337,40		
1719.60.0.1	TRANSF.ALDIR BLANC LEI Nº 14.399/2022-PRINCIPAL	1.719.05.999.000	132.337,40		
1719.99.0.0	OUTRAS TRANSF.RECURSOS UNIÃO ENTIDADES		492.583,29		
1719.99.0.1	OUTRAS TRANSF.RECUR.UNIÃO ENTID.-PRINCIPAL	1.501.00.120.000	36.812,47		
1719.99.0.1	OUTRAS TRANSF.RECUR.UNIÃO ENTID.-PRINCIPAL	1.660.04.999.000			
1719.99.0.1	OUTRAS TRANSF.RECUR.UNIÃO ENTID.-PRINCIPAL	1.715.05.999.000	89.986,05		
1719.99.0.1	OUTRAS TRANSF.RECUR.UNIÃO ENTID.-PRINCIPAL	1.716.05.999.000	79.468,20		
1719.99.0.1	OUTRAS TRANSF.RECUR.UNIÃO ENTID.-PRINCIPAL	1.749.02.999.000	176.066,57		
1719.99.0.1	OUTRAS TRANSF.RECUR.UNIÃO ENTID.-PRINCIPAL	1.749.04.999.000	110.250,00		
1720.00.0.0	TRANSFERÊNCIAS ESTADOS DISTRITO FEDERAL E DE SUAS ENTIDADES			6.340.047,13	
1721.00.0.0	PARTICIPAÇÃO NA RECEITA DOS ESTADOS E DISTRITO FEDERAL		3.942.110,80		
1721.50.0.0	COTA-PARTE DO ICMS		2.883.873,18		
1721.50.0.1	COTA-PARTE DO ICMS - PRINCIPAL	1.500.00.120.000	2.883.873,18		
1721.51.0.0	COTA-PARTE DO IPVA		1.043.583,73		
1721.51.0.1	COTA-PARTE DO IPVA - PRINCIPAL	1.500.00.120.000	1.043.583,73		
1721.52.0.0	COTA-PARTE DO IPI - MUNICÍPIOS		856,49		
1721.52.0.1	COTA-PARTE DO IPI - MUNICÍPIOS - PRINCIPAL	1.500.00.120.000	856,49		
1721.53.0.0	COTA-PARTE CONTRIBUIÇÃO INTERVENÇÃO DOMÍNIO ECONÔMICO		13.797,40		
1721.53.0.1	COTA-PARTE-CIDE-PRINCIPAL	1.750.05.120.000	13.797,40		
1724.00.0.0	TRANSF.CONVÊNIO ESTADOS E DF ENTIDADES		37.629,22		
1724.50.0.0	TRANSF.CONV.ESTADOS E DF PARA SUS		18.814,61		
1724.50.0.1	TRANSF.CONV.ESTADOS E DF PARA SUS-PRINCIPAL	1.632.02.999.000	18.814,61		
1724.51.0.0	TRANSF. CONVÊNIO ESTADOS PROGRAMA EDUCAÇÃO		18.814,61		
1724.51.0.1	TRANSF.CONV.ESTADOS				

PALMEIRAS - PI

LOA 2026



de Palmeiras

**PREFEITURA MUNICIPAL DE PALMEIRAS**  
RUA VENANCIO BORGES - CNPJ:06554851/0001-62

Anexo 02  
Página 4

Orçamento Programa - Exercício de 2026

**RECEITAS SEGUNDO AS CATEGORIAS ECONOMICAS**

Código	Especificação	F.R.-C.A.	Desdobramento	SubCategoria Fonte	Categoria Econômica
	PROGR. EDUCAÇÃO-PRINCIPAL	1.571.01.999.000	18.814,61		
1729.00.0.0	OUTRAS TRANSFERÊNCIAS DOS ESTADOS E DISTRITO FEDERAL		2.360.307,11		
1729.51.0.0	TRANSFERÊNCIAS DE ESTADOS DESTINADAS À ASSISTÊNCIA SOCIAL		37.152,92		
1729.51.0.1	TRANSF. ESTADOS ASSIST. SOCIAL-PRINCIPAL	1.661.04.999.000	37.152,92		
1729.52.0.0	TRANSF. RECURSOS PROGRAMAS DE EDUCAÇÃO		39.443,63		
1729.52.0.1	TRANSF. RECURSOS PROGR. EDUCAÇÃO-PRINCIPAL	1.576.01.999.000	39.443,63		
1729.99.0.0	OUTRAS TRANSFERÊNCIAS DOS ESTADOS E DF		2.283.710,56		
1729.99.0.1	OUTRAS TRANSF. ESTADOS E DF-PRINCIPAL	1.621.02.999.000	1.952.288,25		
1729.99.0.1	OUTRAS TRANSF. ESTADOS E DF-PRINCIPAL	1.701.05.999.000	61.354,13		
1729.99.0.1	OUTRAS TRANSF. ESTADOS E DF-PRINCIPAL	1.710.05.999.000	49.568,18		
1729.99.0.1	OUTRAS TRANSF. ESTADOS E DF-PRINCIPAL	1.749.04.999.000	220.500,00		
1750.00.0.0	TRANSFERÊNCIAS DE OUTRAS INSTITUIÇÕES PÚBLICAS			18.031.372,80	
1751.00.0.0	TRANSF. RECURSOS FUNDO MANUTENÇÃO DESENVOL. EDUCAÇÃO-FUNDEB		18.031.372,80		
1751.50.0.0	TRANSF. RECURSOS FUNDO MANUTENÇÃO DESENVOL. EDUCAÇÃO-FUNDEB		18.031.372,80		
1751.50.0.1	TRANSF. RECURSOS FUNDEB-PRINCIPAL	1.540.01.230.000	18.031.372,80		
1900.00.0.0	OUTRAS RECEITAS CORRENTES			65.701,81	
1990.00.0.0	DEMAIS RECEITAS CORRENTES			65.701,81	
1999.00.0.0	OUTRAS RECEITAS CORRENTES		65.701,81		
1999.99.0.0	OUTRAS RECEITAS		65.701,81		
1999.99.2.0	OUTRAS REC. NÃO ARREC. NÃO PROJETADAS RFB-PRIMÁRIAS		65.701,81		
1999.99.2.1	OUTRAS REC. NÃO ARREC. NÃO PROJ. RFB-PRIMÁRIAS-PRINCIPAL	1.501.00.999.000	65.701,81		
2000.00.0.0	RECEITAS DE CAPITAL				1.398.254,13
2400.00.0.0	TRANSFERÊNCIAS DE CAPITAL			1.398.254,13	
2410.00.0.0	TRANSFERÊNCIAS DA UNIÃO E DE SUAS ENTIDADES			1.321.203,81	
2411.00.0.0	TRANSFERÊNCIAS DE RECURSOS DO SISTEMA ÚNICO DE SAÚDE - SUS		439.007,58		
2411.51.0.0	TRANSF. RECURSOS-SUS-FUNDO A FUNDO - BLOCO DE ESTRUTURAÇÃO		439.007,58		
2411.51.1.0	TRANSF. -SUS-BLOCO ESTRUTURAÇÃO-ATENÇÃO PRIMÁRIA		439.007,58		
2411.51.1.1	TRANSF. -SUS-BLOCO ESTRUT. -ATEN. PRIMÁRIA-PRINCIPAL	1.601.02.999.000	439.007,58		
2412.00.0.0	TRANSF. RECURSOS FUNDO NACIONAL DESENVOLVIMENTO EDUCAÇÃO-FNDE		34.045,49		
2412.50.0.0	TRANSF. RECURSOS PROGRAMAS EDUCAÇÃO		34.045,49		
2412.50.9.0	OUTRAS TRANSFERÊNCIAS DESTINADAS A PROGRAMAS DE EDUCAÇÃO		34.045,49		
2412.50.9.1	OUTRAS TRANSF. PROGR. EDUCAÇÃO-PRINCIPAL	1.569.01.999.000	34.045,49		
2414.00.0.0	TRANSFERÊNCIAS DE CONVÊNIOS DA UNIÃO E DE SUAS ENTIDADES		848.150,74		
2414.50.0.0	TRANSF. CONVÊNIOS UNIÃO PARA O SUS		62.715,37		
2414.50.0.1	TRANSF. CONV. UNIÃO PARA O SUS-PRINCIPAL	1.631.02.999.000	62.715,37		
2414.51.0.0	TRANSF. CONVÊNIOS UNIÃO PROGRAMAS EDUCAÇÃO		18.814,61		
2414.51.0.1	TRANSF. CONV. UNIÃO PROGR. EDUCAÇÃO-PRINCIPAL	1.570.01.999.000	18.814,61		
2414.99.0.0	OUTRAS TRANSFERÊNCIAS CONVÊNIOS UNIÃO E DE SUAS ENTIDADES		766.620,76		
2414.99.0.1	OUTRAS TRANSF. CONV. UNIÃO SUAS ENTID.-PRINCIPAL	1.665.04.999.000	35.045,86		
2414.99.0.1	OUTRAS TRANSF. CONV. UNIÃO SUAS ENTID.-PRINCIPAL	1.700.05.999.000	731.574,90		
2420.00.0.0	TRANSF. ESTADOS E DO DISTRITO FEDERAL E DE SUAS ENTIDADES			77.050,32	
2422.00.0.0	TRANSF. CONVÊNIOS ESTADOS E DF E DE SUAS ENTIDADES		77.050,32		
2422.50.0.0	TRANSFERÊNCIAS CONVÊNIOS ESTADOS PARA SUS		14.334,95		
2422.50.0.1	TRANSF. CONV. ESTADOS PARA SUS-PRINCIPAL	1.632.02.999.000	14.334,95		
2422.51.0.0	TRANSFERÊNCIAS DE CONVÊNIOS DOS ESTADOS DESTINADAS A PROGRAMAS		25.086,15		
2422.51.0.1	TRANSF. CONV. ESTADOS PROGR. EDUCAÇÃO-PRINCIPAL	1.571.01.999.000	25.086,15		
2422.99.0.0	OUTRAS TRANSF. CONV. ESTADOS E DF E DE SUAS ENTIDADES		37.629,22		
2422.99.0.1	OUTRAS TRANSF. CONV. ESTADOS E DF E DE SUAS ENTIDADES	1.701.05.999.000	37.629,22		
2429.00.0.0	OUTRAS TRANSFERÊNCIAS DE RECURSOS DOS ESTADOS				
2429.99.0.0	OUTRAS TRANSFERÊNCIAS DE RECURSOS DOS ESTADOS				
2429.99.0.1	OUTRAS TRANSF. RECURSOS ESTADOS-PRINCIPAL	1.710.00.999.000			
9000.00.0.0	(R) DEDUÇÕES DA RECEITA				-5.156.309,06
9500.00.0.0	(R) DEDUÇÕES DO FUNDEB			-5.156.309,06	
9510.00.0.0	(R) DEDUÇÕES DO FUNDEB				

PALMEIRAS - PI

LOA 2026



de Palmeiras

**PREFEITURA MUNICIPAL DE PALMEIRAIS**

RUA VENANCIO BORGES - CNPJ:06554851/0001-62

Anexo 02

Página 5

Orçamento Programa - Exercício de 2026

**RECEITAS SEGUNDO AS CATEGORIAS ECONOMICAS**

Código	Especificação	F.R.-C.A.	Desdobramento	SubCategoria Fonte	Categoria Econômica
			-5.156.309,06		
9510.00.0.0	(R) DEDUÇÕES DO FUNDEB			-5.156.309,06	
9510.00.0.0	(R) DEDUÇÕES DO FUNDEB	1.500.00.999.000	-5.156.309,06		
<b>Total das Receitas (exceto Intra-Orçamentárias)</b>					<b>76.533.854,97</b>

**TOTALIZAÇÃO DAS RECEITAS POR CATEGORIA ECONOMICA**

RECEITA CORRENTE	75.135.600,84
RECEITA DE CAPITAL	1.398.254,13

**Total Geral das Receitas****76.533.854,97**

  
 JOSÉ BALTAZAR DE OLIVEIRA  
 PREFEITO MUNICIPAL  
 099.956.333-53

  
 CONPLAN ORG/PI 145/O  
 CONTADOR  
 726.743.503-84



de Palmeiras

**PREFEITURA MUNICIPAL DE PALMEIRAS**

RUA VENANCIO BORGES - CNPJ:06554851/0001-62

Orçamento Programa - Exercício de 2026

Anexo 02

Página 1

**NATUREZA DA DESPESA - CONSOLIDAÇÃO GERAL**

Código	Especificação	Elemento	Modalidade	Grupo	Categoria Econômica
30.00.00	DESPESAS CORRENTES				70.168.644,86
31.00.00	PESSOAL E ENCARGOS SOCIAIS			40.300.755,63	
31.90.00	APLICAÇÕES DIRETAS		40.300.755,63		
31.90.01	APOSENTADORIAS DO RPPS, RESERVA REMUNERADA E REFORMAS DO	1.975,61			
31.90.03	PENSÕES DO RPPS E DO MILITAR	24.580,80			
31.90.04	CONTRATAÇÃO POR TEMPO DETERMINADO	89.366,67			
31.90.11	VENCIMENTOS E VANTAGENS FIXAS - PESSOAL CIVIL	35.488.421,15			
31.90.13	OBRIGAÇÕES PATRONAIS	4.038.230,60			
31.90.16	OUTRAS DESPESAS VARIÁVEIS - PESSOAL CIVIL	67.087,75			
31.90.91	SENTENÇAS JUDICIAIS	520.142,14			
31.90.92	DESPESAS DE EXERCÍCIOS ANTERIORES	43.685,14			
31.90.94	INDENIZAÇÕES E RESTITUIÇÕES TRABALHISTAS	27.265,77			
32.00.00	JUROS E ENCARGOS DA DÍVIDA			4.086,18	
32.90.00	APLICAÇÕES DIRETAS		4.086,18		
32.90.21	JUROS SOBRE A DÍVIDA POR CONTRATO	1.362,06			
32.90.22	OUTROS ENCARGOS SOBRE A DÍVIDA POR CONTRATO	1.362,06			
32.90.25	ENCARGOS SOBRE OPERAÇÕES DE CRÉDITO POR ANTECIPAÇÃO DA RE	1.362,06			
33.00.00	OUTRAS DESPESAS CORRENTES			29.881.803,05	
33.50.00	TRANSFERÊNCIAS A INSTITUIÇÕES PRIVADAS SEM FINS LUCRATIVOS		64.413,07		
33.50.41	CONTRIBUIÇÕES	61.688,38			
33.50.43	SUBVENÇÕES SOCIAIS	2.724,71			
33.90.00	APLICAÇÕES DIRETAS		29.797.389,98		
33.90.14	DIÁRIAS - CIVIL	389.614,24			
33.90.30	MATERIAL DE CONSUMO	9.472.449,47			
33.90.31	PREMIAÇÕES CULTURAIS, ARTÍSTICAS, CIENTÍFICAS, DESPORTIVAS E	152.700,04			
33.90.32	MATERIAL, BEM OU SERVIÇO PARA DISTRIBUIÇÃO GRATUITA	111.557,04			
33.90.33	PASSAGENS E DESPESAS COM LOCOMOÇÃO	17.938,20			
33.90.34	OUTRAS DESPESAS DE PESSOAL DECORRENTES DE CONTRATOS DE TE	2.724,12			
33.90.35	SERVIÇOS DE CONSULTORIA	327.186,89			
33.90.36	OUTROS SERVIÇOS DE TERCEIROS - PESSOA FÍSICA	10.748.093,96			
33.90.39	OUTROS SERVIÇOS DE TERCEIROS - PESSOA JURÍDICA	7.813.884,86			
33.90.40	SERVIÇOS DE TECNOLOGIA DA INFORMAÇÃO E COMUNICAÇÃO - PJ	178.377,47			
33.90.47	OBRIGAÇÕES TRIBUTÁRIAS E CONTRIBUTIVAS	348.448,50			
33.90.48	OUTROS AUXÍLIOS FINANCEIROS A PESSOAS FÍSICAS	9.199,48			
33.90.81	SENTENÇAS JUDICIAIS	12.124,75			
33.90.92	DESPESAS DE EXERCÍCIOS ANTERIORES	227.492,52			
33.90.93	INDENIZAÇÕES E RESTITUIÇÕES	5.598,44			
40.00.00	DESPESAS DE CAPITAL				5.748.621,87
44.00.00	INVESTIMENTOS			5.318.482,70	
44.90.00	APLICAÇÕES DIRETAS		5.318.482,70		
44.90.51	OBRAS E INSTALAÇÕES	2.553.973,27			
44.90.52	EQUIPAMENTOS E MATERIAL PERMANENTE	2.728.543,62			
44.90.61	AQUISIÇÃO DE IMÓVEIS	33.990,20			
44.90.93	INDENIZAÇÕES E RESTITUIÇÕES	1.975,61			
46.00.00	AMORTIZAÇÃO DA DÍVIDA			430.139,17	
46.90.00	APLICAÇÕES DIRETAS		430.139,17		
46.90.71	PRINCIPAL DA DÍVIDA CONTRATUAL RESGATADO	430.139,17			
90.00.00	RESERVA DE CONTINGÊNCIA				618.588,24
99.00.00	RESERVA DE CONTINGÊNCIA			618.588,24	
99.99.00	RESERVA DE CONTINGÊNCIA		618.588,24		
99.99.99	RESERVA DE CONTINGÊNCIA	618.588,24			
<b>TOTAL</b>					<b>76.533.854,97</b>

JOSÉ BALTAZAR DE OLIVEIRA  
PREFEITO MUNICIPAL  
099.956.333-53

CONPLAN CRO/PI 145/O  
CONTADOR  
726.743.503-34

PALMEIRAS - PI

LOA 2026

**PREFEITURA MUNICIPAL DE PALMEIRAS**

RUA VENANCIO BORGES - CNPJ:08554851/0001-82

Orçamento Programa - Exercício de 2026

Anexo 02

Página 1

**le Palmeiras NATUREZA DA DESPESA POR ORGÃO**

Código	Especificação	F.R.-C.A.	Elemento	Modalidade	Grupo	Categoria Econômica
PODER	01 PODER LEGISLATIVO					
ORGÃO	01 CÂMARA MUNICIPAL DE PALMEIRAS					
3.0.00.00	DESPESAS CORRENTES					2.569.427,20
3.1.00.00	PESSOAL E ENCARGOS SOCIAIS				1.424.180,86	
3.1.90.00	APLICAÇÕES DIRETAS			1.424.180,86		
3.1.90.04	CONTRATAÇÃO POR TEMPO DETERMINADO	1.500.00.999.000	1.752,97			
3.1.90.11	VENCIMENTOS E VANTAGENS FIXAS - PESSOAL CIVIL	1.500.00.999.000	1.093.352,50			
3.1.90.13	OBRIGAÇÕES PATRONAIS	1.500.00.999.000	310.357,00			
3.1.90.16	OUTRAS DESPESAS VARIÁVEIS - PESSOAL CIVIL	1.500.00.999.000	1.752,97			
3.1.90.91	SENTENÇAS JUDICIAIS	1.500.00.999.000	1.752,97			
3.1.90.92	DESPESAS DE EXERCÍCIOS ANTERIORES	1.500.00.999.000	15.192,45			
3.3.00.00	OUTRAS DESPESAS CORRENTES				1.145.266,34	
3.3.90.00	APLICAÇÕES DIRETAS			1.145.266,34		
3.3.90.14	DIÁRIAS - CIVIL	1.500.00.999.000	58.432,50			
3.3.90.30	MATERIAL DE CONSUMO	1.500.00.999.000	81.805,50			
3.3.90.33	PASSAGENS E DESPESAS COM LOCOMOÇÃO	1.500.00.999.000	7.596,23			
3.3.90.35	SERVIÇOS DE CONSULTORIA	1.500.00.999.000	210.357,00			
3.3.90.36	OUTROS SERVIÇOS DE TERCEIROS - PESSOA FÍSICA	1.500.00.999.000	375.297,50			
3.3.90.39	OUTROS SERVIÇOS DE TERCEIROS - PESSOA JURÍDICA	1.500.00.999.000	383.730,00			
3.3.90.40	SERVIÇOS DE TECNOLOGIA DA INFORMAÇÃO E COMUNICAÇÃO	1.500.00.999.000	7.596,23			
3.3.90.91	SENTENÇAS JUDICIAIS	1.500.00.999.000	2.921,63			
3.3.90.92	DESPESAS DE EXERCÍCIOS ANTERIORES	1.500.00.999.000	15.192,45			
3.3.90.93	INDENIZAÇÕES E RESTITUIÇÕES	1.500.00.999.000	2.337,30			
4.0.00.00	DESPESAS DE CAPITAL					60.769,80
4.4.00.00	INVESTIMENTOS				60.769,80	
4.4.90.00	APLICAÇÕES DIRETAS			60.769,80		
4.4.90.52	EQUIPAMENTOS E MATERIAL PERMANENTE	1.500.00.999.000	60.769,80			
<b>TOTAL</b>						<b>2.630.197,00</b>



**PREFEITURA MUNICIPAL DE PALMEIRAS**

RUA VENANCIO BORGES - CNPJ:06554851/0001-62

Orçamento Programa - Exercício de 2026

Anexo 02

Página 2

**le Palmeiras NATUREZA DA DESPESA POR ORGÃO**

PODER ORGÃO						
02 PODER EXECUTIVO 01 GABINETE DO PREFEITO						
Código	Especificação	F.R.-C.A.	Elemento	Modalidade	Grupo	Categoria Econômica
3.0.00.00	DESPESAS CORRENTES					1.016.470,32
3.1.00.00	PESSOAL E ENCARGOS SOCIAIS				726.074,64	
3.1.90.00	APLICAÇÕES DIRETAS			726.074,64		
3.1.90.03	PENSÕES DO RPPS E DO MILITAR	1.500.00.999.000	24.580,80			
3.1.90.11	VENCIMENTOS E VANTAGENS FIXAS - PESSOAL CIVIL	1.500.00.999.000	698.769,72			
3.1.90.16	OUTRAS DESPESAS VARIÁVEIS - PESSOAL CIVIL	1.500.00.999.000	1.362,06			
3.1.90.92	DESPESAS DE EXERCÍCIOS ANTERIORES	1.500.00.999.000	1.362,06			
3.3.00.00	OUTRAS DESPESAS CORRENTES				290.395,68	
3.3.50.00	TRANSFERÊNCIAS A INSTITUIÇÕES PRIVADAS SEM FINS LUCRATIVAS			59.713,34		
3.3.50.41	CONTRIBUIÇÕES	1.500.00.999.000	58.350,68			
3.3.50.43	SUBVENÇÕES SOCIAIS	1.500.00.999.000	1.362,66			
3.3.90.00	APLICAÇÕES DIRETAS			230.682,34		
3.3.90.14	DIÁRIAS - CIVIL	1.500.00.999.000	18.089,54			
3.3.90.30	MATERIAL DE CONSUMO	1.500.00.999.000	3.337,67			
3.3.90.33	PASSAGENS E DESPESAS COM LOCOMOÇÃO	1.500.00.999.000	2.814,61			
3.3.90.35	SERVIÇOS DE CONSULTORIA	1.500.00.999.000	37.818,79			
3.3.90.36	OUTROS SERVIÇOS DE TERCEIROS - PESSOA FÍSICA	1.500.00.999.000	78.843,56			
3.3.90.39	OUTROS SERVIÇOS DE TERCEIROS - PESSOA JURÍDICA	1.500.00.999.000	78.000,76			
3.3.90.92	DESPESAS DE EXERCÍCIOS ANTERIORES	1.500.00.999.000	10.579,41			
4.0.00.00	DESPESAS DE CAPITAL					7.423,86
4.4.00.00	INVESTIMENTOS				7.423,86	
4.4.90.00	APLICAÇÕES DIRETAS			7.423,86		
4.4.90.51	OBRAS E INSTALAÇÕES	1.500.00.999.000	6.810,31			
4.4.90.52	EQUIPAMENTOS E MATERIAL PERMANENTE	1.500.00.999.000	613,55			
<b>TOTAL</b>						<b>1.023.894,18</b>



**PREFEITURA MUNICIPAL DE PALMEIRAS**

RUA VENANCIO BORGES - CNPJ:06554851/0001-62

Orçamento Programa - Exercício de 2026

Anexo 02

Página 3

**le Palmeiras NATUREZA DA DESPESA POR ORGÃO**

PODER ORGÃO						
02 PODER EXECUTIVO 02 SECRETARIA DE GOVERNO						
Código	Especificação	F.R.-C.A.	Elemento	Modalidade	Grupo	Categoria Econômica
3.0.00.00	DESPESAS CORRENTES					100.503,90
3.1.00.00	PESSOAL E ENCARGOS SOCIAIS				100.503,90	
3.1.90.00	APLICAÇÕES DIRETAS			100.503,90		
3.1.90.11	VENCIMENTOS E VANTAGENS FIXAS - PESSOAL CIVIL	1.500.00.999.000	100.503,90			
<b>TOTAL</b>						<b>100.503,90</b>

**PREFEITURA MUNICIPAL DE PALMEIRAS**

RUA VENANCIO BORGES - CNPJ:08554851/0001-62

Orçamento Programa - Exercício de 2026

Anexo 02

Página 4

**de Palmeiras NATUREZA DA DESPESA POR ORGÃO**

Código	Especificação	F.R.-C.A.	Elemento	Modalidade	Grupo	Categoria Econômica
PODER ORGÃO	02 PODER EXECUTIVO 03 SECRETARIA MUNICIPAL DE ADMINISTRAÇÃO					
3.0.00.00	DESPESAS CORRENTES					8.111.599,10
3.1.00.00	PESSOAL E ENCARGOS SOCIAIS				2.286.774,97	
3.1.90.00	APLICAÇÕES DIRETAS			2.286.774,97		
3.1.90.01	APOSENTADORIAS DO RPPS, RESERVA REMUNERADA E REFORMA	1.500.00.999.000	813,56			
3.1.90.04	CONTRATAÇÃO POR TEMPO DETERMINADO	1.500.00.999.000	1.976,61			
3.1.90.11	VENCIMENTOS E VANTAGENS FIXAS - PESSOAL CIVIL	1.500.00.999.000	1.264.363,51			
3.1.90.13	OBRIGAÇÕES PATRONAIS	1.500.00.999.000	881.030,79			
3.1.90.16	OUTRAS DESPESAS VARIÁVEIS - PESSOAL CIVIL	1.500.00.999.000	613,56			
3.1.90.91	SENTENÇAS JUDICIAIS	1.500.00.999.000	346.212,56			
3.1.90.92	DESPESAS DE EXERCÍCIOS ANTERIORES	1.500.00.999.000	613,34			
3.1.90.94	INDENIZAÇÕES E RESTITUIÇÕES TRABALHISTAS	1.500.00.999.000	1.362,06			
3.2.00.00	JUROS E ENCARGOS DA DÍVIDA				4.086,18	
3.2.90.00	APLICAÇÕES DIRETAS			4.086,18		
3.2.90.21	JUROS SOBRE A DÍVIDA POR CONTRATO	1.500.00.999.000	1.362,06			
3.2.90.22	OUTROS ENCARGOS SOBRE A DÍVIDA POR CONTRATO	1.500.00.999.000	1.362,06			
3.2.90.25	ENCARGOS SOBRE OPERAÇÕES DE CRÉDITO POR ANTECIPAÇÃO	1.500.00.999.000	1.362,06			
3.3.00.00	OUTRAS DESPESAS CORRENTES				5.820.737,95	
3.3.90.00	APLICAÇÕES DIRETAS			5.820.737,95		
3.3.90.14	DIÁRIAS - CIVIL	1.500.00.999.000	41.420,46			
3.3.90.14	DIÁRIAS - CIVIL	1.501.00.120.000	6.136,41			
3.3.90.14	DIÁRIAS - CIVIL	1.501.00.999.000	7.561,47			
3.3.90.30	MATERIAL DE CONSUMO	1.500.00.999.000	1.206.419,02			
3.3.90.30	MATERIAL DE CONSUMO	1.501.00.120.000	13.439,48			
3.3.90.30	MATERIAL DE CONSUMO	1.501.00.999.000	24.541,65			
3.3.90.30	MATERIAL DE CONSUMO	1.710.05.999.000	10.000,00			
3.3.90.30	MATERIAL DE CONSUMO	1.720.00.999.000	116.865,00			
3.3.90.33	PASSAGENS E DESPESAS COM LOCOMOÇÃO	1.500.00.999.000	6.451,75			
3.3.90.35	SERVIÇOS DE CONSULTORIA	1.500.00.999.000	78.913,10			
3.3.90.36	OUTROS SERVIÇOS DE TERCEIROS - PESSOA FÍSICA	1.500.00.999.000	1.535.235,34			
3.3.90.36	OUTROS SERVIÇOS DE TERCEIROS - PESSOA FÍSICA	1.501.00.120.000	9.203,11			
3.3.90.36	OUTROS SERVIÇOS DE TERCEIROS - PESSOA FÍSICA	1.501.00.999.000	14.023,80			
3.3.90.36	OUTROS SERVIÇOS DE TERCEIROS - PESSOA FÍSICA	1.710.05.999.000	10.000,00			
3.3.90.36	OUTROS SERVIÇOS DE TERCEIROS - PESSOA FÍSICA	1.720.00.999.000	68.432,50			
3.3.90.39	OUTROS SERVIÇOS DE TERCEIROS - PESSOA JURÍDICA	1.500.00.999.000	1.620.189,47			
3.3.90.39	OUTROS SERVIÇOS DE TERCEIROS - PESSOA JURÍDICA	1.501.00.120.000	9.203,12			
3.3.90.39	OUTROS SERVIÇOS DE TERCEIROS - PESSOA JURÍDICA	1.501.00.999.000	18.406,24			
3.3.90.39	OUTROS SERVIÇOS DE TERCEIROS - PESSOA JURÍDICA	1.710.05.999.000	29.568,18			
3.3.90.39	OUTROS SERVIÇOS DE TERCEIROS - PESSOA JURÍDICA	1.720.00.999.000	68.432,50			
3.3.90.39	OUTROS SERVIÇOS DE TERCEIROS - PESSOA JURÍDICA	1.751.05.999.000	465.885,59			



**PREFEITURA MUNICIPAL DE PALMEIRAS**  
RUA VENANCIO BORGES - CNPJ:06554851/0001-82

Orçamento Programa - Exercício de 2026  
Anexo 02  
Página 6

**le Palmeiras NATUREZA DA DESPESA POR ORGÃO**

PODER ORGÃO						
02 PODER EXECUTIVO 03 SECRETARIA MUNICIPAL DE ADMINISTRAÇÃO						
Código	Especificação	F.R.-C.A.	Elemento	Modalidade	Grupo	Categoria Econômica
3.3.90.40	SERVIÇOS DE TECNOLOGIA DA INFORMAÇÃO E COMUNICAÇÃO	1.500.00.999.000	124.811,82			
3.3.90.47	OBRIGAÇÕES TRIBUTÁRIAS E CONTRIBUTIVAS	1.500.00.999.000	340.515,40			
3.3.90.91	SENTENÇAS JUDICIAIS	1.500.00.999.000	9.203,12			
3.3.90.92	DESPESAS DE EXERCÍCIOS ANTERIORES	1.500.00.999.000	6.201,44			
3.3.90.93	INDENIZAÇÕES E RESTITUIÇÕES	1.500.00.999.000	204,52			
3.3.90.93	INDENIZAÇÕES E RESTITUIÇÕES	1.700.05.999.000	487,48			
4.0.00.00	DESPESAS DE CAPITAL					856.143,30
4.4.00.00	INVESTIMENTOS				425.004,13	
4.4.90.00	APLICAÇÕES DIRETAS			425.004,13		
4.4.90.51	OBRAS E INSTALAÇÕES	1.500.00.999.000	373.769,35			
4.4.90.52	EQUIPAMENTOS E MATERIAL PERMANENTE	1.500.00.999.000	47.653,53			
4.4.90.61	AQUISIÇÃO DE IMÓVEIS	1.500.00.999.000	3.681,25			
4.6.00.00	AMORTIZAÇÃO DA DÍVIDA				430.139,17	
4.6.90.00	APLICAÇÕES DIRETAS			430.139,17		
4.6.90.71	PRINCIPAL DA DÍVIDA CONTRATUAL RESGATADO	1.500.00.999.000	430.139,17			
9.0.00.00	RESERVA DE CONTINGÊNCIA					618.588,24
9.9.00.00	RESERVA DE CONTINGÊNCIA				618.588,24	
9.9.99.00	RESERVA DE CONTINGÊNCIA			618.588,24		
9.9.99.99	RESERVA DE CONTINGÊNCIA	1.500.00.999.000	618.588,24			
<b>TOTAL</b>						<b>9.585.330,64</b>



**PREFEITURA MUNICIPAL DE PALMEIRAS**  
RUA VENANCIO BORGES - CNPJ:06554851/0001-82

Orçamento Programa - Exercício de 2026  
Anexo 02  
Página 6

**le Palmeiras NATUREZA DA DESPESA POR ORGÃO**

PODER ORGÃO						
02 PODER EXECUTIVO 04 CONTROLADORIA GERAL DO MUNICÍPIO						
Código	Especificação	F.R.-C.A.	Elemento	Modalidade	Grupo	Categoria Econômica
3.0.00.00	DESPESAS CORRENTES					112.762,45
3.1.00.00	PESSOAL E ENCARGOS SOCIAIS				101.865,96	
3.1.90.00	APLICAÇÕES DIRETAS			101.865,96		
3.1.90.04	CONTRATAÇÃO POR TEMPO DETERMINADO	1.500.00.999.000	1.362,06			
3.1.90.11	VENCIMENTOS E VANTAGENS FIXAS - PESSOAL CIVIL	1.500.00.999.000	100.503,90			
3.3.00.00	OUTRAS DESPESAS CORRENTES				10.896,49	
3.3.90.00	APLICAÇÕES DIRETAS			10.896,49		
3.3.90.14	DIÁRIAS - CIVIL	1.500.00.999.000	6.810,31			
3.3.90.30	MATERIAL DE CONSUMO	1.500.00.999.000	1.362,06			
3.3.90.38	OUTROS SERVIÇOS DE TERCEIROS - PESSOA FÍSICA	1.500.00.999.000	1.362,06			
3.3.90.39	OUTROS SERVIÇOS DE TERCEIROS - PESSOA JURÍDICA	1.500.00.999.000	1.362,06			
4.0.00.00	DESPESAS DE CAPITAL					6.810,31
4.4.00.00	INVESTIMENTOS				6.810,31	
4.4.90.00	APLICAÇÕES DIRETAS			6.810,31		
4.4.90.52	EQUIPAMENTOS E MATERIAL PERMANENTE	1.500.00.999.000	6.810,31			
<b>TOTAL</b>						<b>119.572,76</b>



## PREFEITURA MUNICIPAL DE PALMEIRAS

RUA VENANCIO BORGES - CNPJ:08554851/0001-82

Orçamento Programa - Exercício de 2026

Anexo 02

Página 7

## le Palmeiras NATUREZA DA DESPESA POR ORGÃO

PODER ORGÃO						
02 PODER EXECUTIVO						
05 SECRETARIA MUNICIPAL DE EDUCAÇÃO						
Código	Especificação	F.R.-C.A.	Elemento	Modalidade	Grupo	Categoria Econômica
3.0.00.00	DESPESAS CORRENTES					37.859.465,61
3.1.00.00	PESSOAL E ENCARGOS SOCIAIS				27.069.110,86	
3.1.90.00	APLICAÇÕES DIRETAS			27.069.110,86		
3.1.90.01	APOSENTADORIAS DO RPPS, RESERVA REMUNERADA E REFORMA	1.500.00.200.000	1.362,06			
3.1.90.04	CONTRATAÇÃO POR TEMPO DETERMINADO	1.500.00.200.000	8.061,79			
3.1.90.04	CONTRATAÇÃO POR TEMPO DETERMINADO	1.540.01.230.000	8.810,30			
3.1.90.04	CONTRATAÇÃO POR TEMPO DETERMINADO	1.541.01.230.000	19.068,85			
3.1.90.04	CONTRATAÇÃO POR TEMPO DETERMINADO	1.569.01.999.000	1.227,10			
3.1.90.11	VENCIMENTOS E VANTAGENS FIXAS - PESSOAL CIVIL	1.500.00.200.000	451.659,85			
3.1.90.11	VENCIMENTOS E VANTAGENS FIXAS - PESSOAL CIVIL	1.540.01.230.000	15.697.645,73			
3.1.90.11	VENCIMENTOS E VANTAGENS FIXAS - PESSOAL CIVIL	1.541.01.230.000	2.162.191,82			
3.1.90.11	VENCIMENTOS E VANTAGENS FIXAS - PESSOAL CIVIL	1.542.01.230.000	5.878.408,72			
3.1.90.11	VENCIMENTOS E VANTAGENS FIXAS - PESSOAL CIVIL	1.543.01.230.000	116.865,00			
3.1.90.11	VENCIMENTOS E VANTAGENS FIXAS - PESSOAL CIVIL	1.544.01.999.000	83.400,00			
3.1.90.11	VENCIMENTOS E VANTAGENS FIXAS - PESSOAL CIVIL	1.569.01.999.000	1.227,10			
3.1.90.11	VENCIMENTOS E VANTAGENS FIXAS - PESSOAL CIVIL	2.544.01.999.000	50.000,00			
3.1.90.13	OBRIGAÇÕES PATRONAIS	1.500.00.200.000	298.019,19			
3.1.90.13	OBRIGAÇÕES PATRONAIS	1.540.01.230.000	1.958.647,13			
3.1.90.13	OBRIGAÇÕES PATRONAIS	1.541.01.230.000	140.000,23			
3.1.90.13	OBRIGAÇÕES PATRONAIS	1.543.01.230.000	58.432,50			
3.1.90.16	OUTRAS DESPESAS VARIÁVEIS - PESSOAL CIVIL	1.500.00.200.000	2.724,12			
3.1.90.16	OUTRAS DESPESAS VARIÁVEIS - PESSOAL CIVIL	1.540.01.230.000	6.810,30			
3.1.90.16	OUTRAS DESPESAS VARIÁVEIS - PESSOAL CIVIL	1.541.01.230.000	6.810,30			
3.1.90.16	OUTRAS DESPESAS VARIÁVEIS - PESSOAL CIVIL	1.569.01.999.000	613,55			
3.1.90.91	SENTENÇAS JUDICIAIS	1.500.00.200.000	2.724,12			
3.1.90.91	SENTENÇAS JUDICIAIS	1.540.01.230.000	106.797,68			
3.1.90.92	DESPESAS DE EXERCÍCIOS ANTERIORES	1.500.00.200.000	2.724,12			
3.1.90.92	DESPESAS DE EXERCÍCIOS ANTERIORES	1.540.01.230.000	1.362,06			
3.1.90.92	DESPESAS DE EXERCÍCIOS ANTERIORES	1.569.01.999.000	613,55			
3.1.90.94	INDENIZAÇÕES E RESTITUIÇÕES TRABALHISTAS	1.500.00.200.000	1.362,06			
3.1.90.94	INDENIZAÇÕES E RESTITUIÇÕES TRABALHISTAS	1.540.01.230.000	24.541,65			
3.3.00.00	OUTRAS DESPESAS CORRENTES				10.790.354,75	
3.3.50.00	TRANSFERÊNCIAS A INSTITUIÇÕES PRIVADAS SEM FINS LUCRATIVAS			1.362,06		
3.3.50.41	CONTRIBUIÇÕES	1.500.00.200.000	1.362,06			
3.3.90.00	APLICAÇÕES DIRETAS			10.788.992,69		
3.3.90.14	DIÁRIAS - CIVIL	1.500.00.200.000	4.088,18			
3.3.90.14	DIÁRIAS - CIVIL	1.540.01.999.000	12.270,83			
3.3.90.14	DIÁRIAS - CIVIL	1.541.01.999.000	34.051,53			
3.3.90.14	DIÁRIAS - CIVIL	1.550.01.999.000	4.908,33			

PALMEIRAS - PI

LOA 2026



**PREFEITURA MUNICIPAL DE PALMEIRAS**

RUA VENÂNCIO BORGES - CNPJ:06554851/0001-62

Orçamento Programa - Exercício de 2026

Anexo 02

Página 8

**Palmeiras NATUREZA DA DESPESA POR ORGÃO**

PODER ORGÃO						
02 PODER EXECUTIVO						
05 SECRETARIA MUNICIPAL DE EDUCAÇÃO						
Código	Especificação	F.R.-C.A.	Elemento	Modalidade	Grupo	Categoria Econômica
3.3.90.14	DIÁRIAS - CIVIL	1.569.01.999.000	613,55			
3.3.90.30	MATERIAL DE CONSUMO	1.500.00.200.000	1.037.505,84			
3.3.90.30	MATERIAL DE CONSUMO	1.540.01.999.000	131.660,55			
3.3.90.30	MATERIAL DE CONSUMO	1.541.01.999.000	1.056.370,47			
3.3.90.30	MATERIAL DE CONSUMO	1.542.01.999.000	1.102.500,00			
3.3.90.30	MATERIAL DE CONSUMO	1.543.01.999.000	66.211,03			
3.3.90.30	MATERIAL DE CONSUMO	1.544.01.999.000	32.000,00			
3.3.90.30	MATERIAL DE CONSUMO	1.550.01.999.000	36.812,47			
3.3.90.30	MATERIAL DE CONSUMO	1.551.01.999.000	6.135,41			
3.3.90.30	MATERIAL DE CONSUMO	1.552.01.999.000	488.464,71			
3.3.90.30	MATERIAL DE CONSUMO	1.553.01.999.000	261.094,02			
3.3.90.30	MATERIAL DE CONSUMO	1.569.01.999.000	4.417,50			
3.3.90.30	MATERIAL DE CONSUMO	1.576.01.999.000	45.753,75			
3.3.90.30	MATERIAL DE CONSUMO	2.544.01.999.000	10.000,00			
3.3.90.32	MATERIAL, BEM OU SERVIÇO PARA DISTRIBUIÇÃO GRATUITA	1.500.00.200.000	1.975,61			
3.3.90.32	MATERIAL, BEM OU SERVIÇO PARA DISTRIBUIÇÃO GRATUITA	1.569.01.999.000	613,55			
3.3.90.32	MATERIAL, BEM OU SERVIÇO PARA DISTRIBUIÇÃO GRATUITA	1.576.01.999.000	29.216,25			
3.3.90.33	PASSAGENS E DESPESAS COM LOCOMOÇÃO	1.500.00.200.000	613,55			
3.3.90.36	OUTROS SERVIÇOS DE TERCEIROS - PESSOA FÍSICA	1.500.00.200.000	439.648,73			
3.3.90.36	OUTROS SERVIÇOS DE TERCEIROS - PESSOA FÍSICA	1.540.01.230.000	1.362,06			
3.3.90.36	OUTROS SERVIÇOS DE TERCEIROS - PESSOA FÍSICA	1.540.01.999.000	30.315,85			
3.3.90.36	OUTROS SERVIÇOS DE TERCEIROS - PESSOA FÍSICA	1.541.01.999.000	1.611.140,45			
3.3.90.36	OUTROS SERVIÇOS DE TERCEIROS - PESSOA FÍSICA	1.542.01.999.000	1.102.500,00			
3.3.90.36	OUTROS SERVIÇOS DE TERCEIROS - PESSOA FÍSICA	1.543.01.999.000	58.432,50			
3.3.90.36	OUTROS SERVIÇOS DE TERCEIROS - PESSOA FÍSICA	1.544.01.999.000	32.000,00			
3.3.90.36	OUTROS SERVIÇOS DE TERCEIROS - PESSOA FÍSICA	1.550.01.999.000	109.288,88			
3.3.90.36	OUTROS SERVIÇOS DE TERCEIROS - PESSOA FÍSICA	1.551.01.999.000	19.638,12			
3.3.90.36	OUTROS SERVIÇOS DE TERCEIROS - PESSOA FÍSICA	1.553.01.999.000	59.496,32			
3.3.90.36	OUTROS SERVIÇOS DE TERCEIROS - PESSOA FÍSICA	1.569.01.999.000	4.232,51			
3.3.90.36	OUTROS SERVIÇOS DE TERCEIROS - PESSOA FÍSICA	1.576.01.999.000	70.313,63			
3.3.90.36	OUTROS SERVIÇOS DE TERCEIROS - PESSOA FÍSICA	2.544.01.999.000	12.379,65			
3.3.90.39	OUTROS SERVIÇOS DE TERCEIROS - PESSOA JURÍDICA	1.500.00.200.000	455.955,16			
3.3.90.39	OUTROS SERVIÇOS DE TERCEIROS - PESSOA JURÍDICA	1.540.01.999.000	59.305,21			
3.3.90.39	OUTROS SERVIÇOS DE TERCEIROS - PESSOA JURÍDICA	1.541.01.999.000	663.430,66			
3.3.90.39	OUTROS SERVIÇOS DE TERCEIROS - PESSOA JURÍDICA	1.542.01.999.000	1.102.500,00			
3.3.90.39	OUTROS SERVIÇOS DE TERCEIROS - PESSOA JURÍDICA	1.543.01.999.000	58.432,50			
3.3.90.39	OUTROS SERVIÇOS DE TERCEIROS - PESSOA JURÍDICA	1.550.01.999.000	82.941,07			
3.3.90.39	OUTROS SERVIÇOS DE TERCEIROS - PESSOA JURÍDICA	1.553.01.999.000	204.642,30			

PALMEIRAS - PI

LOA 2026



## PREFEITURA MUNICIPAL DE PALMEIRAS

RUA VENANCIO BORGES - CNPJ:06554851/0001-82

Orçamento Programa - Exercício de 2026

Anexo 02

Página 9

## le Palmeiras NATUREZA DA DESPESA POR ORGÃO

PODER ORGÃO						
02 PODER EXECUTIVO 05 SECRETARIA MUNICIPAL DE EDUCAÇÃO						
Código	Especificação	F.R.-C.A.	Elemento	Modalidade	Grupo	Categoria Econômica
3.3.90.39	OUTROS SERVIÇOS DE TERCEIROS - PESSOA JURÍDICA	1.568.01.999.000	3.681,26			
3.3.90.39	OUTROS SERVIÇOS DE TERCEIROS - PESSOA JURÍDICA	1.576.01.999.000	68.457,50			
3.3.90.40	SERVIÇOS DE TECNOLOGIA DA INFORMAÇÃO E COMUNICAÇÃO	1.500.00.200.000	9.816,66			
3.3.90.40	SERVIÇOS DE TECNOLOGIA DA INFORMAÇÃO E COMUNICAÇÃO	1.541.01.999.000	14.764,72			
3.3.90.40	SERVIÇOS DE TECNOLOGIA DA INFORMAÇÃO E COMUNICAÇÃO	1.550.01.999.000	3.681,25			
3.3.90.47	OBRIGAÇÕES TRIBUTÁRIAS E CONTRIBUTIVAS	1.540.01.999.000	7.319,55			
3.3.90.92	DESPESAS DE EXERCÍCIOS ANTERIORES	1.500.00.200.000	60.630,14			
3.3.90.92	DESPESAS DE EXERCÍCIOS ANTERIORES	1.650.01.999.000	2.454,16			
3.3.90.92	DESPESAS DE EXERCÍCIOS ANTERIORES	1.552.01.999.000	68.103,07			
3.3.90.92	DESPESAS DE EXERCÍCIOS ANTERIORES	1.568.01.999.000	613,55			
3.3.90.93	INDENIZAÇÕES E RESTITUIÇÕES	1.500.00.200.000	613,55			
3.3.90.93	INDENIZAÇÕES E RESTITUIÇÕES	1.568.01.999.000	613,55			
4.0.00.00	DESPESAS DE CAPITAL					2.277.491,68
4.4.00.00	INVESTIMENTOS				2.277.491,68	
4.4.90.00	APLICAÇÕES DIRETAS			2.277.491,68		
4.4.90.51	OBRAS E INSTALAÇÕES	1.500.00.200.000	25.216,55			
4.4.90.51	OBRAS E INSTALAÇÕES	1.541.01.999.000	75.730,57			
4.4.90.51	OBRAS E INSTALAÇÕES	1.542.01.999.000	810.522,72			
4.4.90.51	OBRAS E INSTALAÇÕES	1.568.01.999.000	49.464,52			
4.4.90.51	OBRAS E INSTALAÇÕES	1.570.01.999.000	13.781,70			
4.4.90.52	EQUIPAMENTOS E MATERIAL PERMANENTE	1.500.00.200.000	11.105,10			
4.4.90.52	EQUIPAMENTOS E MATERIAL PERMANENTE	1.541.01.999.000	161.050,18			
4.4.90.52	EQUIPAMENTOS E MATERIAL PERMANENTE	1.542.01.999.000	1.050.238,56			
4.4.90.52	EQUIPAMENTOS E MATERIAL PERMANENTE	1.550.01.999.000	3.681,25			
4.4.90.52	EQUIPAMENTOS E MATERIAL PERMANENTE	1.551.01.999.000	6.135,41			
4.4.90.52	EQUIPAMENTOS E MATERIAL PERMANENTE	1.568.01.999.000	4.284,78			
4.4.90.52	EQUIPAMENTOS E MATERIAL PERMANENTE	1.570.01.999.000	6.135,41			
4.4.90.52	EQUIPAMENTOS E MATERIAL PERMANENTE	1.571.01.999.000	43.900,76			
4.4.90.52	EQUIPAMENTOS E MATERIAL PERMANENTE	2.544.01.999.000	2.000,00			
4.4.90.61	AQUISIÇÃO DE IMÓVEIS	1.500.00.200.000	6.810,31			
4.4.90.61	AQUISIÇÃO DE IMÓVEIS	1.541.01.999.000	6.810,31			
4.4.90.93	INDENIZAÇÕES E RESTITUIÇÕES	1.500.00.200.000	613,55			
<b>TOTAL</b>						<b>40.136.957,29</b>

PALMEIRAS - PI

LOA 2026



**PREFEITURA MUNICIPAL DE PALMEIRAS**

RUA VENANCIO BORGES - CNPJ:06554851/0001-62

Orçamento Programa - Exercício de 2026

Anexo 02

Página 10

**de Palmeiras NATUREZA DA DESPESA POR ORGÃO**

PODER	02 PODER EXECUTIVO					
ORGÃO	06 SECRETARIA MUNICIPAL DE SAÚDE					
Código	Especificação	F.R.-C.A.	Elemento	Modalidade	Grupo	Categoria Econômica
3.0.00.00	DESPESAS CORRENTES					12.103.175,67
3.1.00.00	PESSOAL E ENCARGOS SOCIAIS				5.081.706,67	
3.1.90.00	APLICAÇÕES DIRETAS			5.081.706,67		
3.1.90.04	CONTRATAÇÃO POR TEMPO DETERMINADO	1.500.00.300.000	16.344,73			
3.1.90.04	CONTRATAÇÃO POR TEMPO DETERMINADO	1.600.02.999.000	9.534,42			
3.1.90.04	CONTRATAÇÃO POR TEMPO DETERMINADO	1.621.02.999.000	4.086,18			
3.1.90.04	CONTRATAÇÃO POR TEMPO DETERMINADO	1.659.02.999.000	368,12			
3.1.90.11	VENCIMENTOS E VANTAGENS FIXAS - PESSOAL CIVIL	1.500.00.300.000	1.795.678,56			
3.1.90.11	VENCIMENTOS E VANTAGENS FIXAS - PESSOAL CIVIL	1.600.02.999.000	988.050,11			
3.1.90.11	VENCIMENTOS E VANTAGENS FIXAS - PESSOAL CIVIL	1.604.02.999.000	1.165.728,38			
3.1.90.11	VENCIMENTOS E VANTAGENS FIXAS - PESSOAL CIVIL	1.606.02.999.000	157.216,50			
3.1.90.11	VENCIMENTOS E VANTAGENS FIXAS - PESSOAL CIVIL	1.621.02.999.000	222.625,81			
3.1.90.13	OBRIGAÇÕES PATRONAIS	1.500.00.300.000	337.246,48			
3.1.90.13	OBRIGAÇÕES PATRONAIS	1.600.02.999.000	250.372,74			
3.1.90.13	OBRIGAÇÕES PATRONAIS	1.621.02.999.000	1.362,06			
3.1.90.16	OUTRAS DESPESAS VARIÁVEIS - PESSOAL CIVIL	1.500.00.300.000	12.258,56			
3.1.90.16	OUTRAS DESPESAS VARIÁVEIS - PESSOAL CIVIL	1.600.02.999.000	24.108,48			
3.1.90.16	OUTRAS DESPESAS VARIÁVEIS - PESSOAL CIVIL	1.621.02.999.000	2.315,50			
3.1.90.16	OUTRAS DESPESAS VARIÁVEIS - PESSOAL CIVIL	1.659.02.999.000	429,48			
3.1.90.91	SENTENÇAS JUDICIAIS	1.500.00.300.000	62.654,83			
3.1.90.92	DESPESAS DE EXERCÍCIOS ANTERIORES	1.500.00.300.000	2.724,12			
3.1.90.92	DESPESAS DE EXERCÍCIOS ANTERIORES	1.600.02.999.000	6.810,30			
3.1.90.92	DESPESAS DE EXERCÍCIOS ANTERIORES	1.621.02.999.000	1.362,06			
3.1.90.92	DESPESAS DE EXERCÍCIOS ANTERIORES	1.659.02.999.000	429,48			
3.3.00.00	OUTRAS DESPESAS CORRENTES				7.131.468,90	
3.3.50.00	TRANSFERÊNCIAS A INSTITUIÇÕES PRIVADAS SEM FINS LUCRATIV			2.724,12		
3.3.50.41	CONTRIBUIÇÕES	1.600.00.300.000	1.362,06			
3.3.50.43	SUBVENÇÕES SOCIAIS	1.500.00.300.000	1.362,06			
3.3.90.00	APLICAÇÕES DIRETAS			7.128.744,78		
3.3.90.14	DIÁRIAS - CIVIL	1.500.00.300.000	63.090,73			
3.3.90.14	DIÁRIAS - CIVIL	1.600.02.999.000	22.064,77			
3.3.90.14	DIÁRIAS - CIVIL	1.621.02.999.000	4.086,18			
3.3.90.30	MATERIAL DE CONSUMO	1.500.00.300.000	360.888,47			
3.3.90.30	MATERIAL DE CONSUMO	1.600.02.999.000	1.493.810,50			
3.3.90.30	MATERIAL DE CONSUMO	1.621.02.999.000	630.589,42			
3.3.90.30	MATERIAL DE CONSUMO	1.631.02.999.000	12.855,16			
3.3.90.30	MATERIAL DE CONSUMO	1.632.02.999.000	12.270,83			
3.3.90.30	MATERIAL DE CONSUMO	1.749.02.999.000	55.125,00			
3.3.90.36	OUTROS SERVIÇOS DE TERCEIROS - PESSOA FÍSICA	1.500.00.300.000	1.341.249,49			

**PREFEITURA MUNICIPAL DE PALMEIRAS**

RUA VENANCIO BORGES - CNPJ:06554851/0001-82

Orçamento Programa - Exercício de 2026

Anexo 02

Página 11

**de Palmeiras NATUREZA DA DESPESA POR ORGÃO**

PODER ORGÃO						
02 PODER EXECUTIVO 06 SECRETARIA MUNICIPAL DE SAÚDE						
Código	Especificação	F.R.-C.A.	Elemento	Modalidade	Grupo	Categoria Econômica
3.3.90.36	OUTROS SERVIÇOS DE TERCEIROS - PESSOA FÍSICA	1.600.02.999.000	1.377.307,64			
3.3.90.36	OUTROS SERVIÇOS DE TERCEIROS - PESSOA FÍSICA	1.605.02.999.000	88.200,00			
3.3.90.36	OUTROS SERVIÇOS DE TERCEIROS - PESSOA FÍSICA	1.621.02.999.000	800.653,92			
3.3.90.36	OUTROS SERVIÇOS DE TERCEIROS - PESSOA FÍSICA	1.740.02.999.000	65.816,57			
3.3.90.39	OUTROS SERVIÇOS DE TERCEIROS - PESSOA JURÍDICA	1.500.00.300.000	308.341,51			
3.3.90.39	OUTROS SERVIÇOS DE TERCEIROS - PESSOA JURÍDICA	1.600.02.999.000	252.672,06			
3.3.90.39	OUTROS SERVIÇOS DE TERCEIROS - PESSOA JURÍDICA	1.621.02.999.000	147.821,90			
3.3.90.39	OUTROS SERVIÇOS DE TERCEIROS - PESSOA JURÍDICA	1.740.02.999.000	55.125,00			
3.3.90.40	SERVIÇOS DE TECNOLOGIA DA INFORMAÇÃO E COMUNICAÇÃO	1.500.00.300.000	13.620,81			
3.3.90.92	DESPESAS DE EXERCÍCIOS ANTERIORES	1.500.00.300.000	2.724,12			
3.3.90.92	DESPESAS DE EXERCÍCIOS ANTERIORES	1.600.02.999.000	4.086,18			
3.3.90.92	DESPESAS DE EXERCÍCIOS ANTERIORES	1.621.02.999.000	14.082,67			
3.3.90.93	INDENIZAÇÕES E RESTITUIÇÕES	1.500.00.300.000	1.362,06			
4.0.00.00	DESPESAS DE CAPITAL					1.072.976,49
4.4.00.00	INVESTIMENTOS				1.072.976,49	
4.4.90.00	APLICAÇÕES DIRETAS			1.072.976,49		
4.4.90.51	OBRAS E INSTALAÇÕES	1.500.00.300.000	13.620,62			
4.4.90.51	OBRAS E INSTALAÇÕES	1.600.02.999.000	8.810,31			
4.4.90.51	OBRAS E INSTALAÇÕES	1.601.02.999.000	111.867,38			
4.4.90.51	OBRAS E INSTALAÇÕES	1.621.02.999.000	13.620,62			
4.4.90.51	OBRAS E INSTALAÇÕES	1.631.02.999.000	75.543,65			
4.4.90.51	OBRAS E INSTALAÇÕES	1.632.02.999.000	20.878,73			
4.4.90.52	EQUIPAMENTOS E MATERIAL PERMANENTE	1.500.00.300.000	329.272,86			
4.4.90.52	EQUIPAMENTOS E MATERIAL PERMANENTE	1.600.02.999.000	55.283,00			
4.4.90.52	EQUIPAMENTOS E MATERIAL PERMANENTE	1.601.02.999.000	327.591,44			
4.4.90.52	EQUIPAMENTOS E MATERIAL PERMANENTE	1.621.02.999.000	103.405,08			
4.4.90.61	AQUISIÇÃO DE IMÓVEIS	1.500.00.300.000	6.810,31			
4.4.90.61	AQUISIÇÃO DE IMÓVEIS	1.621.02.999.000	6.810,31			
4.4.90.93	INDENIZAÇÕES E RESTITUIÇÕES	1.500.00.300.000	1.362,06			
<b>TOTAL</b>						<b>13.266.152,06</b>

PALMEIRAS - PI

LOA 2026



**PREFEITURA MUNICIPAL DE PALMEIRAS**  
RUA VENANCIO BORGES - CNPJ:06554851/0001-62

Orçamento Programa - Exercício de 2026  
Anexo 02  
Página 12

**le Palmeiras NATUREZA DA DESPESA POR ORGÃO**

PODER ORGÃO						
02 PODER EXECUTIVO 07 SECRETARIA MUN. DE ASSISTÊNCIA SOCIAL						
Código	Especificação	F.R.-C.A.	Elemento	Modalidade	Grupo	Categoria Econômica
3.0.00.00	DESPESAS CORRENTES					2.088.677,89
3.1.00.00	PESSOAL E ENCARGOS SOCIAIS				620.649,25	
3.1.90.00	APLICAÇÕES DIRETAS			620.649,25		
3.1.90.04	CONTRATAÇÃO POR TEMPO DETERMINADO	1.500.00.999.000	9.534,43			
3.1.90.04	CONTRATAÇÃO POR TEMPO DETERMINADO	1.990.04.999.000	2.454,20			
3.1.90.11	VENCIMENTOS E VANTAGENS FIXAS - PESSOAL CIVIL	1.500.00.999.000	601.241,21			
3.1.90.13	OBRIGAÇÕES PATRONAIS	1.500.00.999.000	1.762,50			
3.1.90.16	OUTRAS DESPESAS VARIÁVEIS - PESSOAL CIVIL	1.500.00.999.000	1.227,10			
3.1.90.92	DESPESAS DE EXERCÍCIOS ANTERIORES	1.500.00.999.000	2.589,16			
3.1.90.92	DESPESAS DE EXERCÍCIOS ANTERIORES	1.660.04.999.000	1.840,66			
3.3.00.00	OUTRAS DESPESAS CORRENTES				1.468.028,34	
3.3.60.00	TRANSFERÊNCIAS A INSTITUIÇÕES PRIVADAS SEM FINS LUCRATIV			613,55		
3.3.60.41	CONTRIBUIÇÕES	1.500.00.999.000	613,55			
3.3.90.00	APLICAÇÕES DIRETAS			1.467.414,79		
3.3.90.14	DIÁRIAS - CIVIL	1.500.00.999.000	11.313,71			
3.3.90.14	DIÁRIAS - CIVIL	1.660.04.999.000	5.521,89			
3.3.90.14	DIÁRIAS - CIVIL	1.661.04.999.000	1.227,08			
3.3.90.30	MATERIAL DE CONSUMO	1.500.00.999.000	31.134,80			
3.3.90.30	MATERIAL DE CONSUMO	1.660.04.999.000	292.800,78			
3.3.90.30	MATERIAL DE CONSUMO	1.661.04.999.000	1.500,00			
3.3.90.30	MATERIAL DE CONSUMO	1.665.04.999.000	613,55			
3.3.90.30	MATERIAL DE CONSUMO	1.749.04.999.000	44.100,00			
3.3.90.30	MATERIAL DE CONSUMO	1.749.04.999.000	110.250,00			
3.3.90.32	MATERIAL, BEM OU SERVIÇO PARA DISTRIBUIÇÃO GRATUITA	1.600.00.999.000	72.364,56			
3.3.90.32	MATERIAL, BEM OU SERVIÇO PARA DISTRIBUIÇÃO GRATUITA	1.660.04.999.000	4.049,40			
3.3.90.32	MATERIAL, BEM OU SERVIÇO PARA DISTRIBUIÇÃO GRATUITA	1.665.04.999.000	613,55			



**PREFEITURA MUNICIPAL DE PALMEIRAS**  
RUA VENANCIO BORGES - CNPJ:06554851/0001-62

Orçamento Programa - Exercício de 2026  
Anexo 02  
Página 13

**le Palmeiras NATUREZA DA DESPESA POR ORGÃO**

PODER ORGÃO						
02 PODER EXECUTIVO 07 SECRETARIA MUN. DE ASSISTÊNCIA SOCIAL						
Código	Especificação	F.R.-C.A.	Elemento	Modalidade	Grupo	Categoria Econômica
3.3.90.48	OUTROS AUXÍLIOS FINANCEIROS A PESSOAS FÍSICAS	1.500.00.999.000	4.291,11			
3.3.90.48	OUTROS AUXÍLIOS FINANCEIROS A PESSOAS FÍSICAS	1.660.04.999.000	4.294,82			
3.3.90.48	OUTROS AUXÍLIOS FINANCEIROS A PESSOAS FÍSICAS	1.665.04.999.000	613,55			
3.3.90.92	DESPESAS DE EXERCÍCIOS ANTERIORES	1.500.00.999.000	3.951,22			
3.3.90.92	DESPESAS DE EXERCÍCIOS ANTERIORES	1.660.04.999.000	6.984,36			
4.0.00.00	DESPESAS DE CAPITAL					74.012,93
4.4.00.00	INVESTIMENTOS				74.012,93	
4.4.90.00	APLICAÇÕES DIRETAS			74.012,93		
4.4.90.51	OBRAS E INSTALAÇÕES	1.500.00.999.000	12.449,05			
4.4.90.51	OBRAS E INSTALAÇÕES	1.660.04.999.000	612,00			
4.4.90.51	OBRAS E INSTALAÇÕES	1.665.04.999.000	26.842,89			
4.4.90.52	EQUIPAMENTOS E MATERIAL PERMANENTE	1.500.00.999.000	14.786,35			
4.4.90.52	EQUIPAMENTOS E MATERIAL PERMANENTE	1.660.04.999.000	12.960,34			
4.4.90.52	EQUIPAMENTOS E MATERIAL PERMANENTE	1.661.04.999.000	1.227,08			
4.4.90.52	EQUIPAMENTOS E MATERIAL PERMANENTE	1.665.04.999.000	3.067,71			
4.4.90.61	AQUISIÇÃO DE IMÓVEIS	1.665.04.999.000	3.067,71			
<b>TOTAL</b>						<b>2.162.690,52</b>

**PREFEITURA MUNICIPAL DE PALMEIRAS**  
 RUA VENANCIO BORGES - CNPJ:06554851/0001-82

 Orçamento Programa - Exercício de 2026  
 Anexo 02  
 Página 14

**le Palmeiras NATUREZA DA DESPESA POR ORGÃO**

PODER ORGÃO						
02 PODER EXECUTIVO						
08 SECRETARIA MUNICIPAL DE MEIO AMBIENTE						
Código	Especificação	F.R.-C.A.	Elemento	Modalidade	Grupo	Categoria Econômica
3.0.00.00	DESPESAS CORRENTES					342.313,35
3.1.00.00	PESSOAL E ENCARGOS SOCIAIS				276.498,50	
3.1.90.00	APLICAÇÕES DIRETAS			276.498,50		
3.1.90.04	CONTRATAÇÃO POR TEMPO DETERMINADO	1.500.00.999.000	1.362,06			
3.1.90.11	VENCIMENTOS E VANTAGENS FIXAS - PESSOAL CIVIL	1.500.00.999.000	272.412,32			
3.1.90.16	OUTRAS DESPESAS VARIÁVEIS - PESSOAL CIVIL	1.500.00.999.000	1.362,06			
3.1.90.92	DESPESAS DE EXERCÍCIOS ANTERIORES	1.500.00.999.000	1.362,06			
3.3.00.00	OUTRAS DESPESAS CORRENTES				85.814,85	
3.3.90.00	APLICAÇÕES DIRETAS			85.814,85		
3.3.90.14	DIÁRIAS - CIVIL	1.500.00.999.000	6.810,31			
3.3.90.30	MATERIAL DE CONSUMO	1.500.00.999.000	2.724,12			
3.3.90.33	PASSAGENS E DESPESAS COM LOCOMOÇÃO	1.500.00.999.000	1.362,06			
3.3.90.36	OUTROS SERVIÇOS DE TERCEIROS - PESSOA FÍSICA	1.500.00.999.000	50.832,18			
3.3.90.39	OUTROS SERVIÇOS DE TERCEIROS - PESSOA JURÍDICA	1.500.00.999.000	4.086,18			
4.0.00.00	DESPESAS DE CAPITAL					312.710,29
4.4.00.00	INVESTIMENTOS				312.710,29	
4.4.90.00	APLICAÇÕES DIRETAS			312.710,29		
4.4.90.51	OBRAS E INSTALAÇÕES	1.500.00.999.000	6.810,31			
4.4.90.52	EQUIPAMENTOS E MATERIAL PERMANENTE	1.500.00.999.000	13.820,82			
4.4.90.52	EQUIPAMENTOS E MATERIAL PERMANENTE	1.700.05.999.000	292.279,36			
<b>TOTAL</b>						<b>655.023,64</b>

**PREFEITURA MUNICIPAL DE PALMEIRAS**  
 RUA VENANCIO BORGES - CNPJ:06554851/0001-82

 Orçamento Programa - Exercício de 2026  
 Anexo 02  
 Página 15

**le Palmeiras NATUREZA DA DESPESA POR ORGÃO**

PODER ORGÃO						
02 PODER EXECUTIVO						
09 SECRETARIA MUNICIPAL DE ESPORTE E LAZER						
Código	Especificação	F.R.-C.A.	Elemento	Modalidade	Grupo	Categoria Econômica
3.0.00.00	DESPESAS CORRENTES					458.043,59
3.1.00.00	PESSOAL E ENCARGOS SOCIAIS				322.808,59	
3.1.90.00	APLICAÇÕES DIRETAS			322.808,59		
3.1.90.04	CONTRATAÇÃO POR TEMPO DETERMINADO	1.500.00.999.000	2.724,12			
3.1.90.11	VENCIMENTOS E VANTAGENS FIXAS - PESSOAL CIVIL	1.500.00.999.000	317.360,35			
3.1.90.16	OUTRAS DESPESAS VARIÁVEIS - PESSOAL CIVIL	1.500.00.999.000	1.362,06			
3.1.90.92	DESPESAS DE EXERCÍCIOS ANTERIORES	1.500.00.999.000	1.362,06			
3.3.00.00	OUTRAS DESPESAS CORRENTES				135.234,99	
3.3.90.00	APLICAÇÕES DIRETAS			135.234,99		
3.3.90.14	DIÁRIAS - CIVIL	1.500.00.999.000	14.982,57			
3.3.90.30	MATERIAL DE CONSUMO	1.500.00.999.000	26.850,32			
3.3.90.31	PREMIAÇÕES CULTURAIS, ARTÍSTICAS, CIENTÍFICAS, DESPORTIVAS	1.500.00.999.000	8.172,37			
3.3.90.32	MATERIAL, BEM OU SERVIÇO PARA DISTRIBUIÇÃO GRATUITA	1.500.00.999.000	2.724,12			
3.3.90.36	OUTROS SERVIÇOS DE TERCEIROS - PESSOA FÍSICA	1.500.00.999.000	69.666,73			
3.3.90.39	OUTROS SERVIÇOS DE TERCEIROS - PESSOA JURÍDICA	1.500.00.999.000	11.476,72			
3.3.90.92	DESPESAS DE EXERCÍCIOS ANTERIORES	1.500.00.999.000	1.362,06			
4.0.00.00	DESPESAS DE CAPITAL					59.782,30
4.4.00.00	INVESTIMENTOS				59.782,30	
4.4.90.00	APLICAÇÕES DIRETAS			59.782,30		
4.4.90.51	OBRAS E INSTALAÇÕES	1.500.00.999.000	13.820,82			
4.4.90.52	EQUIPAMENTOS E MATERIAL PERMANENTE	1.500.00.999.000	46.161,68			
<b>TOTAL</b>						<b>517.825,88</b>



**PREFEITURA MUNICIPAL DE PALMEIRAS**  
RUA VENANCIO BORGES - CNPJ:08554851/0001-62

Orçamento Programa - Exercício de 2026  
Anexo 02  
Página 16

**de Palmeiras NATUREZA DA DESPESA POR ORGÃO**

PODER ORGÃO						
02 PODER EXECUTIVO						
10 FUNDO MUNICIPAL DA CRIANÇA E DO ADOLESCENTE						
Código	Especificação	F.R.-C.A.	Elemento	Modalidade	Grupo	Categoria Econômica
3.0.00.00	DESPESAS CORRENTES					8.172,36
3.1.00.00	PESSOAL E ENCARGOS SOCIAIS				4.086,18	
3.1.90.00	APLICAÇÕES DIRETAS			4.086,18		
3.1.90.04	CONTRATAÇÃO POR TEMPO DETERMINADO	1.500.00.999.000	1.362,06			
3.1.90.11	VENCIMENTOS E VANTAGENS FIXAS - PESSOAL CIVIL	1.500.00.999.000	1.362,06			
3.1.90.16	OUTRAS DESPESAS VARIÁVEIS - PESSOAL CIVIL	1.500.00.999.000	1.362,06			
3.3.00.00	OUTRAS DESPESAS CORRENTES				4.086,18	
3.3.90.00	APLICAÇÕES DIRETAS			4.086,18		
3.3.90.14	DIÁRIAS - CIVIL	1.500.00.999.000	1.362,06			
3.3.90.30	MATERIAL DE CONSUMO	1.500.00.999.000	1.362,06			
3.3.90.36	OUTROS SERVIÇOS DE TERCEIROS - PESSOA FÍSICA	1.500.00.999.000	1.362,06			
4.0.00.00	DESPESAS DE CAPITAL					6.810,31
4.4.00.00	INVESTIMENTOS				6.810,31	
4.4.90.00	APLICAÇÕES DIRETAS			6.810,31		
4.4.90.52	EQUIPAMENTOS E MATERIAL PERMANENTE	1.500.00.999.000	6.810,31			
<b>TOTAL</b>						<b>14.982,67</b>

PALMEIRAS - PI



**PREFEITURA MUNICIPAL DE PALMEIRAS**  
RUA VENANCIO BORGES - CNPJ:08554851/0001-62

Orçamento Programa - Exercício de 2026  
Anexo 02  
Página 17

**de Palmeiras NATUREZA DA DESPESA POR ORGÃO**

PODER ORGÃO						
02 PODER EXECUTIVO						
11 SECRETARIA MUNICIPAL DE CULTURA E TURISMO						
Código	Especificação	F.R.-C.A.	Elemento	Modalidade	Grupo	Categoria Econômica
3.0.00.00	DESPESAS CORRENTES					889.984,21
3.1.00.00	PESSOAL E ENCARGOS SOCIAIS				358.505,01	
3.1.90.00	APLICAÇÕES DIRETAS			358.505,01		
3.1.90.04	CONTRATAÇÃO POR TEMPO DETERMINADO	1.500.00.999.000	1.362,06			
3.1.90.11	VENCIMENTOS E VANTAGENS FIXAS - PESSOAL CIVIL	1.500.00.999.000	355.780,89			
3.1.90.82	DESPESAS DE EXERCÍCIOS ANTERIORES	1.500.00.999.000	1.362,06			
3.3.00.00	OUTRAS DESPESAS CORRENTES				531.379,20	
3.3.90.00	APLICAÇÕES DIRETAS			531.379,20		
3.3.90.14	DIÁRIAS - CIVIL	1.500.00.999.000	3.541,37			
3.3.90.30	MATERIAL DE CONSUMO	1.500.00.999.000	12.667,18			
3.3.90.31	PREMIAÇÕES CULTURAIS, ARTÍSTICAS, CIENTÍFICAS, DESPORTIVAS	1.500.00.999.000	2.724,12			
3.3.90.31	PREMIAÇÕES CULTURAIS, ARTÍSTICAS, CIENTÍFICAS, DESPORTIVAS	1.715.05.999.000	91.088,55			
3.3.90.31	PREMIAÇÕES CULTURAIS, ARTÍSTICAS, CIENTÍFICAS, DESPORTIVAS	1.719.05.999.000	50.716,00			
3.3.90.36	OUTROS SERVIÇOS DE TERCEIROS - PESSOA FÍSICA	1.500.00.999.000	88.588,46			
3.3.90.36	OUTROS SERVIÇOS DE TERCEIROS - PESSOA FÍSICA	1.719.05.999.000	65.872,40			
3.3.90.39	OUTROS SERVIÇOS DE TERCEIROS - PESSOA JURÍDICA	1.500.00.999.000	118.489,36			
3.3.90.39	OUTROS SERVIÇOS DE TERCEIROS - PESSOA JURÍDICA	1.718.05.999.000	80.570,70			
3.3.90.39	OUTROS SERVIÇOS DE TERCEIROS - PESSOA JURÍDICA	1.719.05.999.000	15.790,00			
3.3.90.82	DESPESAS DE EXERCÍCIOS ANTERIORES	1.500.00.999.000	1.362,06			
4.0.00.00	DESPESAS DE CAPITAL					54.482,48
4.4.00.00	INVESTIMENTOS				54.482,48	
4.4.90.00	APLICAÇÕES DIRETAS			54.482,48		
4.4.90.51	OBRA E INSTALAÇÕES	1.500.00.999.000	20.430,93			
4.4.90.52	EQUIPAMENTOS E MATERIAL PERMANENTE	1.500.00.999.000	34.051,55			
<b>TOTAL</b>						<b>944.366,69</b>

LOA 2026



**PREFEITURA MUNICIPAL DE PALMEIRAS**  
RUA VENANCIO BORGES - CNPJ:06554851/0001-62

Orçamento Programa - Exercício de 2026  
Anexo 02  
Página 18

**de Palmeiras NATUREZA DA DESPESA POR ORGÃO**

PODER ORGÃO						
02 PODER EXECUTIVO 12 SECRETARIA MUN. DE AGRICULTURA E ABASTECIMENTO						
Código	Especificação	F.R.-C.A.	Elemento	Modalidade	Grupo	Categoria Econômica
3.0.00.00	DESPESAS CORRENTES					543.998,54
3.1.00.00	PESSOAL E ENCARGOS SOCIAIS				317.360,35	
3.1.90.00	APLICAÇÕES DIRETAS			317.360,35		
3.1.90.04	CONTRATAÇÃO POR TEMPO DETERMINADO	1.500.00.999.000	1.362,06			
3.1.90.11	VENCIMENTOS E VANTAGENS FIXAS - PESSOAL CIVIL	1.500.00.999.000	313.274,17			
3.1.90.16	OUTRAS DESPESAS VARIÁVEIS - PESSOAL CIVIL	1.600.00.999.000	1.362,06			
3.1.90.92	DESPESAS DE EXERCÍCIOS ANTERIORES	1.500.00.999.000	1.362,06			
3.3.00.00	OUTRAS DESPESAS CORRENTES				226.638,10	
3.3.90.00	APLICAÇÕES DIRETAS			226.638,10		
3.3.90.14	DIÁRIAS - CIVIL	1.500.00.999.000	4.494,81			
3.3.90.30	MATERIAL DE CONSUMO	1.600.00.999.000	15.246,20			
3.3.90.36	OUTROS SERVIÇOS DE TERCEIROS - PESSOA FÍSICA	1.600.00.999.000	178.116,86			
3.3.90.39	OUTROS SERVIÇOS DE TERCEIROS - PESSOA JURÍDICA	1.500.00.999.000	23.332,09			
3.3.90.92	DESPESAS DE EXERCÍCIOS ANTERIORES	1.500.00.999.000	5.448,24			
4.0.00.00	DESPESAS DE CAPITAL					204.756,27
4.4.00.00	INVESTIMENTOS				204.756,27	
4.4.90.00	APLICAÇÕES DIRETAS			204.756,27		
4.4.90.51	OBRAS E INSTALAÇÕES	1.500.00.999.000	34.051,55			
4.4.90.51	OBRAS E INSTALAÇÕES	1.700.05.999.000	122.708,26			
4.4.90.52	EQUIPAMENTOS E MATERIAL PERMANENTE	1.500.00.999.000	47.996,47			
<b>TOTAL</b>						<b>748.754,81</b>



**PREFEITURA MUNICIPAL DE PALMEIRAS**  
RUA VENANCIO BORGES - CNPJ:06554851/0001-62

Orçamento Programa - Exercício de 2026  
Anexo 02  
Página 19

**de Palmeiras NATUREZA DA DESPESA POR ORGÃO**

PODER ORGÃO						
02 PODER EXECUTIVO 13 SECRETARIA MUNICIPAL DE INFRAESTRUTURA						
Código	Especificação	F.R.-C.A.	Elemento	Modalidade	Grupo	Categoria Econômica
3.0.00.00	DESPESAS CORRENTES					2.087.901,08
3.1.00.00	PESSOAL E ENCARGOS SOCIAIS				206.149,89	
3.1.90.00	APLICAÇÕES DIRETAS			206.149,89		
3.1.90.04	CONTRATAÇÃO POR TEMPO DETERMINADO	1.500.00.999.000	613,55			
3.1.90.11	VENCIMENTOS E VANTAGENS FIXAS - PESSOAL CIVIL	1.500.00.999.000	204.309,24			
3.1.90.16	OUTRAS DESPESAS VARIÁVEIS - PESSOAL CIVIL	1.600.00.999.000	613,55			
3.1.90.92	DESPESAS DE EXERCÍCIOS ANTERIORES	1.600.00.999.000	613,55			
3.3.00.00	OUTRAS DESPESAS CORRENTES				1.881.751,19	
3.3.90.00	APLICAÇÕES DIRETAS			1.881.751,19		
3.3.90.14	DIÁRIAS - CIVIL	1.500.00.999.000	613,55			
3.3.90.30	MATERIAL DE CONSUMO	1.500.00.999.000	644.333,21			
3.3.90.30	MATERIAL DE CONSUMO	1.750.05.999.000	11.956,75			
3.3.90.34	OUTRAS DESPESAS DE PESSOAL DECORRENTES DE CONTRATO	1.500.00.999.000	2.724,12			
3.3.90.36	OUTROS SERVIÇOS DE TERCEIROS - PESSOA FÍSICA	1.600.00.999.000	201.236,27			
3.3.90.36	OUTROS SERVIÇOS DE TERCEIROS - PESSOA FÍSICA	1.750.05.999.000	613,55			
3.3.90.39	OUTROS SERVIÇOS DE TERCEIROS - PESSOA JURÍDICA	1.500.00.999.000	1.096.239,27			
3.3.90.39	OUTROS SERVIÇOS DE TERCEIROS - PESSOA JURÍDICA	1.750.05.999.000	613,55			
3.3.90.47	OBRIGAÇÕES TRIBUTÁRIAS E CONTRIBUTIVAS	1.750.05.999.000	613,55			
3.3.90.92	DESPESAS DE EXERCÍCIOS ANTERIORES	1.500.00.999.000	22.807,37			
4.0.00.00	DESPESAS DE CAPITAL					739.701,85
4.4.00.00	INVESTIMENTOS				739.701,85	
4.4.90.00	APLICAÇÕES DIRETAS			739.701,85		
4.4.90.51	OBRAS E INSTALAÇÕES	1.500.00.999.000	303.972,30			
4.4.90.51	OBRAS E INSTALAÇÕES	1.700.05.999.000	316.855,19			
4.4.90.51	OBRAS E INSTALAÇÕES	1.701.05.999.000	98.983,35			
4.4.90.52	EQUIPAMENTOS E MATERIAL PERMANENTE	1.500.00.999.000	19.891,01			
<b>TOTAL</b>						<b>2.827.602,93</b>





**PREFEITURA MUNICIPAL DE PALMEIRAS**  
RUA VENANCIO BORGES - CNPJ:06554851/0001-62

Orçamento Programa - Exercício de 2026  
Anexo 02  
Página 20

**de Palmeiras NATUREZA DA DESPESA POR ORGÃO**

PODER ORGÃO						
02 PODER EXECUTIVO						
14 SECRETARIA MUNICIPAL DE FINANÇAS						
Código	Especificação	F.R.-C.A.	Elemento	Modalidade	Grupo	Categoria Econômica
3 0. 00. 00	DESPESAS CORRENTES					1.398.500,00
3. 1. 00. 00	PESSOAL E ENCARGOS SOCIAIS				1.115.000,00	
3 1. 90. 00	APLICAÇÕES DIRETAS			1 115.000,00		
3. 1. 90. 11	VENCIMENTOS E VANTAGENS FIXAS - PESSOAL CIVIL	1.500.00.999.000	1.115.000,00			
3. 3. 00. 00	OUTRAS DESPESAS CORRENTES				283.500,00	
3 3. 90. 00	APLICAÇÕES DIRETAS			283.500,00		
3. 3. 90. 14	DIÁRIAS - CIVIL	1.500.00.999.000	21.000,00			
3. 3. 90. 30	MATERIAL DE CONSUMO	1.500.00.999.000	52.500,00			
3. 3. 90. 36	OUTROS SERVIÇOS DE TERCEIROS - PESSOA FÍSICA	1.500.00.999.000	105.000,00			
3. 3. 90. 39	OUTROS SERVIÇOS DE TERCEIROS - PESSOA JURÍDICA	1.500.00.999.000	105.000,00			
<b>TOTAL</b>						<b>1.398.500,00</b>

**PALMEIRAS - PI**



**PREFEITURA MUNICIPAL DE PALMEIRAS**  
RUA VENANCIO BORGES - CNPJ:06554851/0001-62

Orçamento Programa - Exercício de 2026  
Anexo 02  
Página 21

**de Palmeiras NATUREZA DA DESPESA POR ORGÃO**

PODER ORGÃO						
02 PODER EXECUTIVO						
15 SECRETARIA MUNICIPAL DA MULHER						
Código	Especificação	F.R.-C.A.	Elemento	Modalidade	Grupo	Categoria Econômica
3 0. 00. 00	DESPESAS CORRENTES					186.250,00
3. 1. 00. 00	PESSOAL E ENCARGOS SOCIAIS				154.750,00	
3 1. 90. 00	APLICAÇÕES DIRETAS			154.750,00		
3. 1. 90. 11	VENCIMENTOS E VANTAGENS FIXAS - PESSOAL CIVIL	1.500.00.999.000	152.250,00			
3. 1. 90. 11	VENCIMENTOS E VANTAGENS FIXAS - PESSOAL CIVIL	1.661.04.999.000	2.500,00			
3 3. 00. 00	OUTRAS DESPESAS CORRENTES				31.500,00	
3 3. 90. 00	APLICAÇÕES DIRETAS			31.500,00		
3. 3. 90. 14	DIÁRIAS - CIVIL	1.500.00.999.000	5.250,00			
3. 3. 90. 14	DIÁRIAS - CIVIL	1.661.04.999.000	2.625,00			
3. 3. 90. 30	MATERIAL DE CONSUMO	1.500.00.999.000	5.250,00			
3. 3. 90. 30	MATERIAL DE CONSUMO	1.661.04.999.000	2.625,00			
3. 3. 90. 36	OUTROS SERVIÇOS DE TERCEIROS - PESSOA FÍSICA	1.500.00.999.000	5.250,00			
3. 3. 90. 36	OUTROS SERVIÇOS DE TERCEIROS - PESSOA FÍSICA	1.661.04.999.000	2.625,00			
3. 3. 90. 39	OUTROS SERVIÇOS DE TERCEIROS - PESSOA JURÍDICA	1.500.00.999.000	5.250,00			
3. 3. 90. 39	OUTROS SERVIÇOS DE TERCEIROS - PESSOA JURÍDICA	1.661.04.999.000	2.625,00			
4 0. 00. 00	DESPESAS DE CAPITAL					7.875,00
4 4. 00. 00	INVESTIMENTOS				7.875,00	
4 4. 90. 00	APLICAÇÕES DIRETAS			7.875,00		
4. 4. 90. 52	EQUIPAMENTOS E MATERIAL PERMANENTE	1.500.00.999.000	5.250,00			
4. 4. 90. 52	EQUIPAMENTOS E MATERIAL PERMANENTE	1.661.04.999.000	2.625,00			
<b>TOTAL</b>						<b>194.125,00</b>

**LOA 2026**



**PREFEITURA MUNICIPAL DE PALMEIRAS**  
RUA VENANCIO BORGES - CNPJ:06554851/0001-62

Orçamento Programa - Exercício de 2026  
Anexo 02  
Página 22

**Palmeiras NATUREZA DA DESPESA POR ORGÃO**

PODER ORGÃO						
02 PODER EXECUTIVO						
16 SECRETARIA MUNICIPAL DA INCLUSÃO DA PESSOA COM DEFICIÊNCIA						
Código	Especificação	F.R.-C.A.	Elemento	Modalidade	Grupo	Categoria Econômica
3.0.00.00	DESPESAS CORRENTES					199.600,00
3.1.00.00	PESSOAL E ENCARGOS SOCIAIS				154.750,00	
3.1.90.00	APLICAÇÕES DIRETAS			154.750,00		
3.1.90.11	VENCIMENTOS E VANTAGENS FIXAS - PESSOAL CIVIL	1.500.00.999.000	152.250,00			
3.1.90.11	VENCIMENTOS E VANTAGENS FIXAS - PESSOAL CIVIL	1.661.04.999.000	2.500,00			
3.3.00.00	OUTRAS DESPESAS CORRENTES				44.750,00	
3.3.90.00	APLICAÇÕES DIRETAS			44.750,00		
3.3.90.14	DIÁRIAS - CIVIL	1.500.00.999.000	5.250,00			
3.3.90.14	DIÁRIAS - CIVIL	1.661.04.999.000	2.000,00			
3.3.90.30	MATERIAL DE CONSUMO	1.500.00.999.000	10.500,00			
3.3.90.30	MATERIAL DE CONSUMO	1.661.04.999.000	2.000,00			
3.3.90.36	OUTROS SERVIÇOS DE TERCEIROS - PESSOA FÍSICA	1.500.00.999.000	10.500,00			
3.3.90.36	OUTROS SERVIÇOS DE TERCEIROS - PESSOA FÍSICA	1.661.04.999.000	2.000,00			
3.3.90.39	OUTROS SERVIÇOS DE TERCEIROS - PESSOA JURÍDICA	1.500.00.999.000	10.500,00			
3.3.90.39	OUTROS SERVIÇOS DE TERCEIROS - PESSOA JURÍDICA	1.661.04.999.000	2.000,00			
4.0.00.00	DESPESAS DE CAPITAL					7.875,00
4.4.00.00	INVESTIMENTOS				7.875,00	
4.4.90.00	APLICAÇÕES DIRETAS			7.875,00		
4.4.90.52	EQUIPAMENTOS E MATERIAL PERMANENTE	1.500.00.999.000	5.250,00			
4.4.90.52	EQUIPAMENTOS E MATERIAL PERMANENTE	1.661.04.999.000	2.625,00			
<b>TOTAL</b>						<b>207.375,00</b>
<b>TOTAL GERAL</b>						<b>76.533.854,97</b>

JOSÉ BALTAZAR DE OLIVEIRA  
PREFEITO MUNICIPAL  
099.966.333-53

CONPLAN CRC/PI 145/O  
CONTADOR  
726.743.503-34



**PREFEITURA MUNICIPAL DE PALMEIRAS**  
RUA VENANCIO BORGES - CNPJ:06554851/0001-62

Anexo 02  
Página 1

**Palmeiras NATUREZA DA DESPESA POR ORGÃO E UNIDADE**

PODER ORGÃO UNIDADE						
01 PODER LEGISLATIVO						
01 CÂMARA MUNICIPAL DE PALMEIRAS						
00 CÂMARA MUNICIPAL DE PALMEIRAS						
Código	Especificação	F.R.-C.A.	Elemento	Modalidade	Grupo	Categoria Econômica
3.0.00.00	DESPESAS CORRENTES					2.569.427,20
3.1.00.00	PESSOAL E ENCARGOS SOCIAIS				1.424.160,86	
3.1.90.00	APLICAÇÕES DIRETAS			1.424.160,86		
3.1.90.04	CONTRATAÇÃO POR TEMPO DETERMINADO	1.500.00.999.000	1.752,97			
3.1.90.11	VENCIMENTOS E VANTAGENS FIXAS - PESSOAL CIVIL	1.500.00.999.000	1.093.352,50			
3.1.90.13	OBRIGAÇÕES PATRONAIS	1.500.00.999.000	310.357,00			
3.1.90.16	OUTRAS DESPESAS VARIÁVEIS - PESSOAL CIVIL	1.500.00.999.000	1.752,97			
3.1.90.91	SENTENÇAS JUDICIAIS	1.500.00.999.000	1.752,97			
3.1.90.92	DESPESAS DE EXERCÍCIOS ANTERIORES	1.500.00.999.000	15.192,45			
3.3.00.00	OUTRAS DESPESAS CORRENTES				1.145.266,34	
3.3.90.00	APLICAÇÕES DIRETAS			1.145.266,34		
3.3.90.14	DIÁRIAS - CIVIL	1.500.00.999.000	58.432,50			
3.3.90.30	MATERIAL DE CONSUMO	1.500.00.999.000	61.805,50			
3.3.90.33	PASSAGENS E DESPESAS COM LOCOMOÇÃO	1.500.00.999.000	7.596,23			
3.3.90.35	SERVIÇOS DE CONSULTORIA	1.500.00.999.000	210.357,00			
3.3.90.36	OUTROS SERVIÇOS DE TERCEIROS - PESSOA FÍSICA	1.500.00.999.000	375.297,50			
3.3.90.39	OUTROS SERVIÇOS DE TERCEIROS - PESSOA JURÍDICA	1.500.00.999.000	383.730,00			
3.3.90.40	SERVIÇOS DE TECNOLOGIA DA INFORMAÇÃO E COMUNICAÇÃO	1.500.00.999.000	7.596,23			
3.3.90.91	SENTENÇAS JUDICIAIS	1.500.00.999.000	2.921,63			
3.3.90.92	DESPESAS DE EXERCÍCIOS ANTERIORES	1.500.00.999.000	15.192,45			
3.3.90.93	INDENIZAÇÕES E RESTITUIÇÕES	1.500.00.999.000	2.337,30			
4.0.00.00	DESPESAS DE CAPITAL					60.769,80
4.4.00.00	INVESTIMENTOS				60.769,80	
4.4.90.00	APLICAÇÕES DIRETAS			60.769,80		
4.4.90.52	EQUIPAMENTOS E MATERIAL PERMANENTE	1.500.00.999.000	60.769,80			
<b>TOTAL</b>						<b>2.630.197,00</b>



**PREFEITURA MUNICIPAL DE PALMEIRAS**

RUA VENANCIO BORGES - CNPJ:06554851/0001-62

Orçamento Programa - Exercício de 2026

Anexo 02  
Página 2

**le Palmeiras NATUREZA DA DESPESA POR ORGÃO E UNIDADE**

Código	Especificação	F.R.-C.A.	Elemento	Modalidade	Grupo	Categoria Econômica
PODER	02 PODER EXECUTIVO					
ORGÃO	01 GABINETE DO PREFEITO					
UNIDADE	00 GABINETE DO PREFEITO					
3.0.00.00	DESPESAS CORRENTES					1.016.470,32
3.1.00.00	PESSOAL E ENCARGOS SOCIAIS				726.074,64	
3.1.90.00	APLICAÇÕES DIRETAS			726.074,64		
3.1.90.03	PENSÕES DO RPPS E DO MILITAR	1.500.00.999.000	24.580,80			
3.1.90.11	VENCIMENTOS E VANTAGENS FIXAS - PESSOAL CIVIL	1.500.00.999.000	688.769,72			
3.1.90.16	OUTRAS DESPESAS VARIÁVEIS - PESSOAL CIVIL	1.500.00.999.000	1.362,06			
3.1.90.92	DESPESAS DE EXERCÍCIOS ANTERIORES	1.500.00.999.000	1.362,06			
3.3.00.00	OUTRAS DESPESAS CORRENTES				290.395,68	
3.3.50.00	TRANSFERÊNCIAS A INSTITUIÇÕES PRIVADAS SEM FINS LUCRATIVAS			59.713,34		
3.3.50.41	CONTRIBUIÇÕES	1.500.00.999.000	58.350,68			
3.3.50.43	SUBVENÇÕES SOCIAIS	1.500.00.999.000	1.362,65			
3.3.90.00	APLICAÇÕES DIRETAS			230.682,34		
3.3.90.14	DIÁRIAS - CIVIL	1.500.00.999.000	18.089,54			
3.3.90.30	MATERIAL DE CONSUMO	1.500.00.999.000	3.337,67			
3.3.90.33	PASSAGENS E DESPESAS COM LOCOMOÇÃO	1.500.00.999.000	2.814,61			
3.3.90.35	SERVIÇOS DE CONSULTORIA	1.500.00.999.000	37.816,79			
3.3.90.36	OUTROS SERVIÇOS DE TERCEIROS - PESSOA FÍSICA	1.500.00.999.000	78.843,56			
3.3.90.38	OUTROS SERVIÇOS DE TERCEIROS - PESSOA JURÍDICA	1.500.00.999.000	79.000,76			
3.3.90.92	DESPESAS DE EXERCÍCIOS ANTERIORES	1.500.00.999.000	10.579,41			
4.0.00.00	DESPESAS DE CAPITAL					7.423,86
4.4.00.00	INVESTIMENTOS				7.423,86	
4.4.90.00	APLICAÇÕES DIRETAS			7.423,86		
4.4.90.51	OBRAS E INSTALAÇÕES	1.500.00.999.000	6.810,31			
4.4.90.52	EQUIPAMENTOS E MATERIAL PERMANENTE	1.500.00.999.000	613,55			
<b>TOTAL</b>						<b>1.023.894,18</b>



**PREFEITURA MUNICIPAL DE PALMEIRAS**

RUA VENANCIO BORGES - CNPJ:06554851/0001-62

Orçamento Programa - Exercício de 2026

Anexo 02  
Página 3

**le Palmeiras NATUREZA DA DESPESA POR ORGÃO E UNIDADE**

Código	Especificação	F.R.-C.A.	Elemento	Modalidade	Grupo	Categoria Econômica
PODER	02 PODER EXECUTIVO					
ORGÃO	02 SECRETARIA DE GOVERNO					
UNIDADE	00 SECRETARIA DE GOVERNO					
3.0.00.00	DESPESAS CORRENTES					100.503,90
3.1.00.00	PESSOAL E ENCARGOS SOCIAIS				100.503,90	
3.1.90.00	APLICAÇÕES DIRETAS			100.503,90		
3.1.90.11	VENCIMENTOS E VANTAGENS FIXAS - PESSOAL CIVIL	1.500.00.999.000	100.503,90			
<b>TOTAL</b>						<b>100.503,90</b>

**PREFEITURA MUNICIPAL DE PALMEIRAS**

RUA VENANCIO BORGES - CNPJ:06554851/0001-82

Orçamento Programa - Exercício de 2026

le Palmeiras

**NATUREZA DA DESPESA POR ORGÃO E UNIDADE**Anexo 02  
Página 4

Código	Especificação	F.R.-C.A.	Elemento	Modalidade	Grupo	Categoria Econômica
PODER	02 PODER EXECUTIVO					
ORGÃO	03 SECRETARIA MUNICIPAL DE ADMINISTRAÇÃO					
UNIDADE	01 SECRETARIA MUNICIPAL DE ADMINISTRAÇÃO					
3.0.00.00	DESPESAS CORRENTES					233.730,00
3.0.00.00	DESPESAS CORRENTES					467,46
3.0.00.00	DESPESAS CORRENTES					49.588,18
3.0.00.00	DESPESAS CORRENTES					465.885,59
3.0.00.00	DESPESAS CORRENTES					102.514,28
3.0.00.00	DESPESAS CORRENTES					7.259.433,59
3.1.00.00	PESSOAL E ENCARGOS SOCIAIS				2.286.774,97	
3.1.90.00	APLICAÇÕES DIRETAS			2.286.774,97		
3.1.90.01	APOSENTADORIAS DO RPPS, RESERVA REMUNERADA E REFOR	1.500.00.999.000	613,55			
3.1.90.04	CONTRATAÇÃO POR TEMPO DETERMINADO	1.500.00.999.000	1.975,61			
3.1.90.11	VENCIMENTOS E VANTAGENS FIXAS - PESSOAL CIVIL	1.500.00.999.000	1.254.353,51			
3.1.90.13	OBRIGAÇÕES PATRONAIS	1.500.00.999.000	681.030,79			
3.1.90.16	OUTRAS DESPESAS VARIÁVEIS - PESSOAL CIVIL	1.500.00.999.000	613,55			
3.1.90.91	SENTENÇAS JUDICIAIS	1.500.00.999.000	346.212,56			
3.1.90.92	DESPESAS DE EXERCÍCIOS ANTERIORES	1.500.00.999.000	613,34			
3.1.90.94	INDENIZAÇÕES E RESTITUIÇÕES TRABALHISTAS	1.500.00.999.000	1.362,06			
3.2.00.00	JUROS E ENCARGOS DA DÍVIDA				4.086,18	
3.2.90.00	APLICAÇÕES DIRETAS			4.086,18		
3.2.90.21	JUROS SOBRE A DÍVIDA POR CONTRATO	1.500.00.999.000	1.362,06			
3.2.90.22	OUTROS ENCARGOS SOBRE A DÍVIDA POR CONTRATO	1.500.00.999.000	1.362,06			
3.2.90.25	ENCARGOS SOBRE OPERAÇÕES DE CRÉDITO POR ANTECIPAÇ	1.500.00.999.000	1.362,06			
3.3.00.00	OUTRAS DESPESAS CORRENTES				5.820.737,95	
3.3.90.00	APLICAÇÕES DIRETAS			5.820.737,95		
3.3.90.14	DIÁRIAS - CIVIL	1.500.00.999.000	41.420,46			
3.3.90.14	DIÁRIAS - CIVIL	1.501.00.999.000	7.561,47			
3.3.90.14	DIÁRIAS - CIVIL	1.501.00.120.000	6.135,41			
3.3.90.30	MATERIAL DE CONSUMO	1.500.00.999.000	1.206.419,02			
3.3.90.30	MATERIAL DE CONSUMO	1.501.00.999.000	24.541,85			
3.3.90.30	MATERIAL DE CONSUMO	1.501.00.120.000	13.439,48			
3.3.90.30	MATERIAL DE CONSUMO	1.710.05.999.000	10.000,00			
3.3.90.30	MATERIAL DE CONSUMO	1.720.00.999.000	116.865,00			
3.3.90.33	PASSAGENS E DESPESAS COM LOCOMOÇÃO	1.500.00.999.000	5.451,75			
3.3.90.35	SERVIÇOS DE CONSULTORIA	1.500.00.999.000	78.913,10			
3.3.90.36	OUTROS SERVIÇOS DE TERCEIROS - PESSOA FÍSICA	1.500.00.999.000	1.535.235,34			
3.3.90.36	OUTROS SERVIÇOS DE TERCEIROS - PESSOA FÍSICA	1.501.00.120.000	9.203,11			
3.3.90.36	OUTROS SERVIÇOS DE TERCEIROS - PESSOA FÍSICA	1.501.00.999.000	14.023,80			
3.3.90.36	OUTROS SERVIÇOS DE TERCEIROS - PESSOA FÍSICA	1.710.05.999.000	10.000,00			
3.3.90.36	OUTROS SERVIÇOS DE TERCEIROS - PESSOA FÍSICA	1.720.00.999.000	58.432,50			
3.3.90.39	OUTROS SERVIÇOS DE TERCEIROS - PESSOA JURÍDICA	1.500.00.999.000	1.620.196,47			
3.3.90.39	OUTROS SERVIÇOS DE TERCEIROS - PESSOA JURÍDICA	1.501.00.999.000	18.406,24			
3.3.90.39	OUTROS SERVIÇOS DE TERCEIROS - PESSOA JURÍDICA	1.501.00.120.000	9.203,12			
3.3.90.39	OUTROS SERVIÇOS DE TERCEIROS - PESSOA JURÍDICA	1.710.05.999.000	29.568,18			
3.3.90.39	OUTROS SERVIÇOS DE TERCEIROS - PESSOA JURÍDICA	1.720.00.999.000	58.432,50			
3.3.90.39	OUTROS SERVIÇOS DE TERCEIROS - PESSOA JURÍDICA	1.751.05.999.000	465.885,59			
3.3.90.40	SERVIÇOS DE TECNOLOGIA DA INFORMAÇÃO E COMUNICAÇÃO	1.500.00.999.000	124.811,82			
3.3.90.47	OBRIGAÇÕES TRIBUTÁRIAS E CONTRIBUTIVAS	1.500.00.999.000	340.515,40			



**PREFEITURA MUNICIPAL DE PALMEIRAS**

RUA VENANCIO BORGES - CNPJ:06554851/0001-82

Orçamento Programa - Exercício de 2026

Anexo 02  
Página 5

**de Palmeiras NATUREZA DA DESPESA POR ORGÃO E UNIDADE**

Código	Especificação	F.R.-C.A.	Elemento	Modalidade	Grupo	Categoria Econômica
PODER 02 PODER EXECUTIVO						
ORGÃO 03 SECRETARIA MUNICIPAL DE ADMINISTRAÇÃO						
UNIDADE 01 SECRETARIA MUNICIPAL DE ADMINISTRAÇÃO						
3.3.90.01	SENTENÇAS JUDICIAIS	1.500.00.999.000	9.203,12			
3.3.90.02	DESPESAS DE EXERCÍCIOS ANTERIORES	1.500.00.999.000	6.201,44			
3.3.90.03	INDENIZAÇÕES E RESTITUIÇÕES	1.500.00.999.000	204,52			
3.3.90.93	INDENIZAÇÕES E RESTITUIÇÕES	1.700.05.999.000	467,46			
4.0.00.00	DESPESAS DE CAPITAL					855.143,30
4.4.00.00	INVESTIMENTOS				425.004,13	
4.4.90.00	APLICAÇÕES DIRETAS			425.004,13		
4.4.90.51	OBRAS E INSTALAÇÕES	1.500.00.999.000	373.769,35			
4.4.90.52	EQUIPAMENTOS E MATERIAL PERMANENTE	1.500.00.999.000	47.553,53			
4.4.90.61	AQUISIÇÃO DE IMÓVEIS	1.500.00.999.000	3.681,25			
4.6.00.00	AMORTIZAÇÃO DA DÍVIDA				430.139,17	
4.6.90.00	APLICAÇÕES DIRETAS			430.139,17		
4.6.90.71	PRINCIPAL DA DÍVIDA CONTRATUAL RESGATADO	1.500.00.999.000	430.139,17			
9.0.00.00	RESERVA DE CONTINGÊNCIA					618.588,24
9.9.00.00	RESERVA DE CONTINGÊNCIA				618.588,24	
9.9.99.00	RESERVA DE CONTINGÊNCIA			618.588,24		
0.9.99.99	RESERVA DE CONTINGÊNCIA	1.500.00.999.000	618.588,24			
<b>TOTAL</b>						<b>9.585.330,64</b>



**PREFEITURA MUNICIPAL DE PALMEIRAS**

RUA VENANCIO BORGES - CNPJ:06554851/0001-82

Orçamento Programa - Exercício de 2026

Anexo 02  
Página 6

**de Palmeiras NATUREZA DA DESPESA POR ORGÃO E UNIDADE**

Código	Especificação	F.R.-C.A.	Elemento	Modalidade	Grupo	Categoria Econômica
PODER 02 PODER EXECUTIVO						
ORGÃO 03 SECRETARIA MUNICIPAL DE ADMINISTRAÇÃO						
UNIDADE 02 CONTROLADORIA GERAL DO MUNICÍPIO						
9.0.00.00	RESERVA DE CONTINGÊNCIA					
9.9.00.00	RESERVA DE CONTINGÊNCIA					
9.9.99.00	RESERVA DE CONTINGÊNCIA					
0.9.99.99	RESERVA DE CONTINGÊNCIA	1.500.00.999.000				
<b>TOTAL</b>						<b>0,00</b>

**PREFEITURA MUNICIPAL DE PALMEIRAS**

RUA VENANCIO BORGES - CNPJ:06554851/0001-62

Orçamento Programa - Exercício de 2026

Anexo 02

Página 7

**le Palmeiras NATUREZA DA DESPESA POR ORGÃO E UNIDADE**

PODER	02	PODER EXECUTIVO				
ORGÃO	03	SECRETARIA MUNICIPAL DE ADMINISTRAÇÃO				
UNIDADE	03	FUNDO MUNICIPAL DE HABITAÇÃO DE INTERESSE SOCIAL				
Código	Especificação	F.R.-C.A.	Elemento	Modalidade	Grupo	Categoria Econômica
9.0.00.00	RESERVA DE CONTINGÊNCIA					
9.9.00.00	RESERVA DE CONTINGÊNCIA					
9.9.99.00	RESERVA DE CONTINGÊNCIA					
9.9.99.99	RESERVA DE CONTINGÊNCIA	1.500.00.999.000				
<b>TOTAL</b>						0,00

**PREFEITURA MUNICIPAL DE PALMEIRAS**

RUA VENANCIO BORGES - CNPJ:06554851/0001-62

Orçamento Programa - Exercício de 2026

Anexo 02

Página 8

**le Palmeiras NATUREZA DA DESPESA POR ORGÃO E UNIDADE**

PODER	02	PODER EXECUTIVO				
ORGÃO	04	CONTROLADORIA GERAL DO MUNICÍPIO				
UNIDADE	01	CONTROLADORIA GERAL DO MUNICÍPIO				
Código	Especificação	F.R.-C.A.	Elemento	Modalidade	Grupo	Categoria Econômica
3.0.00.00	DESPESAS CORRENTES					112.762,45
3.1.00.00	PESSOAL E ENCARGOS SOCIAIS				101.865,96	
3.1.90.00	APLICAÇÕES DIRETAS			101.865,96		
3.1.90.04	CONTRATAÇÃO POR TEMPO DETERMINADO	1.500.00.999.000	1.362,06			
3.1.90.11	VENCIMENTOS E VANTAGENS FIXAS - PESSOAL CIVIL	1.500.00.999.000	100.503,90			
3.3.00.00	OUTRAS DESPESAS CORRENTES				10.896,49	
3.3.90.00	APLICAÇÕES DIRETAS			10.896,49		
3.3.90.14	DIÁRIAS - CIVIL	1.500.00.999.000	6.810,31			
3.3.90.30	MATERIAL DE CONSUMO	1.500.00.999.000	1.362,06			
3.3.90.36	OUTROS SERVIÇOS DE TERCEIROS - PESSOA FÍSICA	1.500.00.999.000	1.362,06			
3.3.90.39	OUTROS SERVIÇOS DE TERCEIROS - PESSOA JURÍDICA	1.500.00.999.000	1.362,06			
4.0.00.00	DESPESAS DE CAPITAL					6.810,31
4.4.00.00	INVESTIMENTOS				6.810,31	
4.4.90.00	APLICAÇÕES DIRETAS			6.810,31		
4.4.90.52	EQUIPAMENTOS E MATERIAL PERMANENTE	1.500.00.999.000	6.810,31			
<b>TOTAL</b>						119.572,76



**PREFEITURA MUNICIPAL DE PALMEIRAS**

RUA VENANCIO BORGES - CNPJ:08554851/0001-82

Orçamento Programa - Exercício de 2026

Anexo 02  
Página 9

**le Palmeiras NATUREZA DA DESPESA POR ORGÃO E UNIDADE**

Código	Especificação	F.R.-C.A.	Elemento	Modalidade	Grupo	Categoria Econômica
PODER	02 PODER EXECUTIVO					
ORGÃO	05 SECRETARIA MUNICIPAL DE EDUCAÇÃO					
UNIDADE	01 SECRETARIA MUNICIPAL DE EDUCAÇÃO					
3.0.00.00	DESPESAS CORRENTES					240.086,16
3.0.00.00	DESPESAS CORRENTES					127.400,00
3.0.00.00	DESPESAS CORRENTES					2.778.854,79
3.0.00.00	DESPESAS CORRENTES					25.773,53
3.0.00.00	DESPESAS CORRENTES					558.567,78
3.0.00.00	DESPESAS CORRENTES					525.232,64
3.0.00.00	DESPESAS CORRENTES					18.466,77
3.0.00.00	DESPESAS CORRENTES					214.741,13
3.0.00.00	DESPESAS CORRENTES					72.379,65
3.1.00.00	PESSOAL E ENCARGOS SOCIAIS				883.718,61	
3.1.90.00	APLICAÇÕES DIRETAS			883.718,61		
3.1.90.01	APOSENTADORIAS DO RPPS, RESERVA REMUNERADA E REFOR	1.500.00.200.000	1.362,06			
3.1.90.04	CONTRATAÇÃO POR TEMPO DETERMINADO	1.500.00.200.000	8.081,79			
3.1.90.04	CONTRATAÇÃO POR TEMPO DETERMINADO	1.569.01.999.000	1.227,10			
3.1.90.11	VENCIMENTOS E VANTAGENS FIXAS - PESSOAL CIVIL	1.500.00.200.000	451.659,85			
3.1.90.11	VENCIMENTOS E VANTAGENS FIXAS - PESSOAL CIVIL	1.544.01.999.000	63.400,00			
3.1.90.11	VENCIMENTOS E VANTAGENS FIXAS - PESSOAL CIVIL	1.569.01.999.000	1.227,10			
3.1.90.11	VENCIMENTOS E VANTAGENS FIXAS - PESSOAL CIVIL	2.544.01.999.000	50.000,00			
3.1.90.13	OBRIGAÇÕES PATRONAIS	1.500.00.200.000	298.019,18			
3.1.90.16	OUTRAS DESPESAS VARIÁVEIS - PESSOAL CIVIL	1.500.00.200.000	2.724,12			
3.1.90.16	OUTRAS DESPESAS VARIÁVEIS - PESSOAL CIVIL	1.569.01.999.000	613,55			
3.1.90.91	SENTENÇAS JUDICIAIS	1.500.00.200.000	2.724,12			
3.1.90.92	DESPESAS DE EXERCÍCIOS ANTERIORES	1.500.00.200.000	2.724,12			
3.1.90.92	DESPESAS DE EXERCÍCIOS ANTERIORES	1.569.01.999.000	613,55			
3.1.90.94	INDENIZAÇÕES E RESTITUIÇÕES TRABALHISTAS	1.500.00.200.000	1.362,06			
3.3.00.00	OUTRAS DESPESAS CORRENTES				3.675.783,84	
3.3.60.00	TRANSFERÊNCIAS A INSTITUIÇÕES PRIVADAS SEM FINS LUCRATI			1.362,06		
3.3.60.41	CONTRIBUIÇÕES	1.500.00.200.000	1.362,06			
3.3.90.00	APLICAÇÕES DIRETAS			3.674.421,78		
3.3.90.14	DIÁRIAS - CIVIL	1.500.00.200.000	4.086,18			
3.3.90.14	DIÁRIAS - CIVIL	1.550.01.999.000	4.908,33			
3.3.90.14	DIÁRIAS - CIVIL	1.569.01.999.000	613,55			
3.3.90.30	MATERIAL DE CONSUMO	1.500.00.200.000	1.037.505,84			
3.3.90.30	MATERIAL DE CONSUMO	1.544.01.999.000	32.000,00			
3.3.90.30	MATERIAL DE CONSUMO	1.550.01.999.000	36.812,47			
3.3.90.30	MATERIAL DE CONSUMO	1.551.01.999.000	6.135,41			
3.3.90.30	MATERIAL DE CONSUMO	1.552.01.999.000	488.464,71			
3.3.90.30	MATERIAL DE CONSUMO	1.553.01.999.000	261.084,02			
3.3.90.30	MATERIAL DE CONSUMO	1.569.01.999.000	4.417,50			
3.3.90.30	MATERIAL DE CONSUMO	1.576.01.999.000	45.753,75			
3.3.90.30	MATERIAL DE CONSUMO	2.544.01.999.000	10.000,00			
3.3.90.32	MATERIAL, BEM OU SERVIÇO PARA DISTRIBUIÇÃO GRATUITA	1.500.00.200.000	1.975,61			
3.3.90.32	MATERIAL, BEM OU SERVIÇO PARA DISTRIBUIÇÃO GRATUITA	1.569.01.999.000	613,55			
3.3.90.32	MATERIAL, BEM OU SERVIÇO PARA DISTRIBUIÇÃO GRATUITA	1.576.01.999.000	29.216,25			
3.3.90.33	PASSAGENS E DESPESAS COM LOCOMOÇÃO	1.500.00.200.000	613,55			
3.3.90.36	OUTROS SERVIÇOS DE TERCEIROS - PESSOA FÍSICA	1.500.00.200.000	439.648,73			

**PREFEITURA MUNICIPAL DE PALMEIRAS**

RUA VENANCIO BORGES - CNPJ:06554851/0001-62

Orçamento Programa - Exercício de 2026

Anexo 02  
Página 10**Palmeiras NATUREZA DA DESPESA POR ORGÃO E UNIDADE**

PÓDER		02 PODER EXECUTIVO				
ORGÃO		05 SECRETARIA MUNICIPAL DE EDUCAÇÃO				
UNIDADE		01 SECRETARIA MUNICIPAL DE EDUCAÇÃO				
Código	Especificação	F.R.-C.A.	Elemento	Modalidade	Grupo	Categoria Econômica
3.3.90.36	OUTROS SERVIÇOS DE TERCEIROS - PESSOA FÍSICA	1.544.01.999.000	32.000,00			
3.3.90.36	OUTROS SERVIÇOS DE TERCEIROS - PESSOA FÍSICA	1.550.01.999.000	109.288,88			
3.3.90.36	OUTROS SERVIÇOS DE TERCEIROS - PESSOA FÍSICA	1.551.01.999.000	18.638,12			
3.3.90.36	OUTROS SERVIÇOS DE TERCEIROS - PESSOA FÍSICA	1.553.01.999.000	58.496,32			
3.3.90.36	OUTROS SERVIÇOS DE TERCEIROS - PESSOA FÍSICA	1.569.01.999.000	4.232,51			
3.3.90.36	OUTROS SERVIÇOS DE TERCEIROS - PESSOA FÍSICA	1.576.01.999.000	70.313,63			
3.3.90.36	OUTROS SERVIÇOS DE TERCEIROS - PESSOA FÍSICA	2.544.01.999.000	12.379,85			
3.3.90.39	OUTROS SERVIÇOS DE TERCEIROS - PESSOA JURÍDICA	1.500.00.200.000	455.965,16			
3.3.90.39	OUTROS SERVIÇOS DE TERCEIROS - PESSOA JURÍDICA	1.550.01.999.000	82.041,07			
3.3.90.39	OUTROS SERVIÇOS DE TERCEIROS - PESSOA JURÍDICA	1.553.01.999.000	204.842,30			
3.3.90.39	OUTROS SERVIÇOS DE TERCEIROS - PESSOA JURÍDICA	1.569.01.999.000	3.681,26			
3.3.90.39	OUTROS SERVIÇOS DE TERCEIROS - PESSOA JURÍDICA	1.576.01.999.000	68.457,50			
3.3.90.40	SERVIÇOS DE TECNOLOGIA DA INFORMAÇÃO E COMUNICAÇÃO	1.500.00.200.000	9.816,66			
3.3.90.40	SERVIÇOS DE TECNOLOGIA DA INFORMAÇÃO E COMUNICAÇÃO	1.550.01.999.000	3.681,25			
3.3.90.92	DESPESAS DE EXERCÍCIOS ANTERIORES	1.500.00.200.000	60.630,14			
3.3.90.92	DESPESAS DE EXERCÍCIOS ANTERIORES	1.550.01.999.000	2.454,16			
3.3.90.92	DESPESAS DE EXERCÍCIOS ANTERIORES	1.552.01.999.000	68.103,07			
3.3.90.92	DESPESAS DE EXERCÍCIOS ANTERIORES	1.569.01.999.000	613,55			
3.3.90.93	INDENIZAÇÕES E RESTITUIÇÕES	1.500.00.200.000	613,55			
3.3.90.93	INDENIZAÇÕES E RESTITUIÇÕES	1.569.01.999.000	613,55			
4.0.00.00	DESPESAS DE CAPITAL					3.681,25
4.0.00.00	DESPESAS DE CAPITAL					43.745,51
4.0.00.00	DESPESAS DE CAPITAL					6.135,41
4.0.00.00	DESPESAS DE CAPITAL					53.759,30
4.0.00.00	DESPESAS DE CAPITAL					19.917,11
4.0.00.00	DESPESAS DE CAPITAL					43.900,76
4.0.00.00	DESPESAS DE CAPITAL					2.000,00
4.4.00.00	INVESTIMENTOS				173.139,34	
4.4.90.00	APLICAÇÕES DIRETAS			173.139,34		
4.4.90.51	OBRAS E INSTALAÇÕES	1.500.00.200.000	25.216,55			
4.4.90.51	OBRAS E INSTALAÇÕES	1.569.01.999.000	49.464,52			
4.4.90.51	OBRAS E INSTALAÇÕES	1.570.01.999.000	13.781,70			
4.4.90.52	EQUIPAMENTOS E MATERIAL PERMANENTE	1.500.00.200.000	11.105,10			
4.4.90.52	EQUIPAMENTOS E MATERIAL PERMANENTE	1.550.01.999.000	3.681,25			
4.4.90.52	EQUIPAMENTOS E MATERIAL PERMANENTE	1.551.01.999.000	6.135,41			
4.4.90.52	EQUIPAMENTOS E MATERIAL PERMANENTE	1.569.01.999.000	4.294,78			
4.4.90.52	EQUIPAMENTOS E MATERIAL PERMANENTE	1.570.01.999.000	6.135,41			
4.4.90.52	EQUIPAMENTOS E MATERIAL PERMANENTE	1.571.01.999.000	43.900,76			
4.4.90.52	EQUIPAMENTOS E MATERIAL PERMANENTE	2.544.01.999.000	2.000,00			
4.4.90.61	AQUISIÇÃO DE IMÓVEIS	1.500.00.200.000	8.810,31			
4.4.90.93	INDENIZAÇÕES E RESTITUIÇÕES	1.500.00.200.000	613,55			
<b>TOTAL</b>						<b>4.732.641,79</b>

PALMEIRAS - PI

LOA 2026



**PREFEITURA MUNICIPAL DE PALMEIRAS**

RUA VENANCIO BORGES - CNPJ:08554851/0001-82

Orçamento Programa - Exercício de 2026

Anexo 02  
Página 11

**Palmeiras NATUREZA DA DESPESA POR ORGÃO E UNIDADE**

Código	Especificação	F.R.-C.A.	Elemento	Modalidade	Grupo	Categoria Econômica
PODER	02 PODER EXECUTIVO					
ORGÃO	05 SECRETARIA MUNICIPAL DE EDUCAÇÃO					
UNIDADE	02 FUNDO MUN. DE DESENVOLVIMENTO DA EDU, BÁSICA VAL. PROF. EDUC					
3.0.00.00	DESPESAS CORRENTES					5.709.829,03
3.0.00.00	DESPESAS CORRENTES					9.185.908,72
3.0.00.00	DESPESAS CORRENTES					358.373,53
3.0.00.00	DESPESAS CORRENTES					18.045.851,88
3.1.00.00	PESSOAL E ENCARGOS SOCIAIS				26.185.392,25	
3.1.90.00	APLICAÇÕES DIRETAS			26.185.392,25		
3.1.90.04	CONTRATAÇÃO POR TEMPO DETERMINADO	1.540.01.230.000	6.810,30			
3.1.90.04	CONTRATAÇÃO POR TEMPO DETERMINADO	1.541.01.230.000	19.068,85			
3.1.90.11	VENCIMENTOS E VANTAGENS FIXAS - PESSOAL CIVIL	1.540.01.230.000	15.697.645,73			
3.1.90.11	VENCIMENTOS E VANTAGENS FIXAS - PESSOAL CIVIL	1.541.01.230.000	2.162.191,82			
3.1.90.11	VENCIMENTOS E VANTAGENS FIXAS - PESSOAL CIVIL	1.542.01.230.000	5.878.408,72			
3.1.90.11	VENCIMENTOS E VANTAGENS FIXAS - PESSOAL CIVIL	1.543.01.230.000	116.885,00			
3.1.90.13	OBRIGAÇÕES PATRONAIS	1.540.01.230.000	1.959.647,13			
3.1.90.13	OBRIGAÇÕES PATRONAIS	1.541.01.230.000	140.000,23			
3.1.90.13	OBRIGAÇÕES PATRONAIS	1.543.01.230.000	58.432,50			
3.1.90.16	OUTRAS DESPESAS VARIÁVEIS - PESSOAL CIVIL	1.540.01.230.000	6.810,30			
3.1.90.16	OUTRAS DESPESAS VARIÁVEIS - PESSOAL CIVIL	1.541.01.230.000	6.810,30			
3.1.90.91	SENTENÇAS JUDICIAIS	1.540.01.230.000	106.797,66			
3.1.90.92	DESPESAS DE EXERCÍCIOS ANTERIORES	1.540.01.230.000	1.362,08			
3.1.90.94	INDENIZAÇÕES E RESTITUIÇÕES TRABALHISTAS	1.540.01.230.000	24.541,65			
3.3.00.00	OUTRAS DESPESAS CORRENTES				7.114.570,91	
3.3.90.00	APLICAÇÕES DIRETAS			7.114.570,91		
3.3.90.14	DIÁRIAS - CIVIL	1.540.01.999.000	12.270,83			
3.3.90.14	DIÁRIAS - CIVIL	1.541.01.999.000	34.051,53			
3.3.90.30	MATERIAL DE CONSUMO	1.540.01.999.000	131.660,55			
3.3.90.30	MATERIAL DE CONSUMO	1.541.01.999.000	1.058.370,47			
3.3.90.30	MATERIAL DE CONSUMO	1.542.01.999.000	1.102.500,00			
3.3.90.30	MATERIAL DE CONSUMO	1.543.01.999.000	66.211,03			
3.3.90.36	OUTROS SERVIÇOS DE TERCEIROS - PESSOA FÍSICA	1.540.01.999.000	30.315,85			
3.3.90.36	OUTROS SERVIÇOS DE TERCEIROS - PESSOA FÍSICA	1.540.01.230.000	1.362,08			
3.3.90.36	OUTROS SERVIÇOS DE TERCEIROS - PESSOA FÍSICA	1.541.01.999.000	1.811.140,46			
3.3.90.36	OUTROS SERVIÇOS DE TERCEIROS - PESSOA FÍSICA	1.542.01.999.000	1.102.500,00			
3.3.90.36	OUTROS SERVIÇOS DE TERCEIROS - PESSOA FÍSICA	1.543.01.999.000	58.432,50			
3.3.90.39	OUTROS SERVIÇOS DE TERCEIROS - PESSOA JURÍDICA	1.540.01.999.000	59.308,21			
3.3.90.39	OUTROS SERVIÇOS DE TERCEIROS - PESSOA JURÍDICA	1.541.01.999.000	663.430,66			
3.3.90.39	OUTROS SERVIÇOS DE TERCEIROS - PESSOA JURÍDICA	1.542.01.999.000	1.102.500,00			
3.3.90.39	OUTROS SERVIÇOS DE TERCEIROS - PESSOA JURÍDICA	1.543.01.999.000	58.432,50			
3.3.90.40	SERVIÇOS DE TECNOLOGIA DA INFORMAÇÃO E COMUNICAÇÃO	1.541.01.999.000	14.764,72			
3.3.90.47	OBRIGAÇÕES TRIBUTÁRIAS E CONTRIBUTIVAS	1.540.01.999.000	7.319,55			
4.0.00.00	DESPESAS DE CAPITAL					1.860.761,28
4.0.00.00	DESPESAS DE CAPITAL					243.591,06
4.4.00.00	INVESTIMENTOS				2.104.352,34	
4.4.90.00	APLICAÇÕES DIRETAS			2.104.352,34		
4.4.90.51	OBRAS E INSTALAÇÕES	1.541.01.999.000	75.730,57			
4.4.90.51	OBRAS E INSTALAÇÕES	1.542.01.999.000	810.522,72			
4.4.90.52	EQUIPAMENTOS E MATERIAL PERMANENTE	1.541.01.999.000	181.050,18			

**PREFEITURA MUNICIPAL DE PALMEIRAS**

RUA VENANCIO BORGES - CNPJ:06554851/0001-82

Orçamento Programa - Exercício de 2026

le Palmeiras

**NATUREZA DA DESPESA POR ORGÃO E UNIDADE**Anexo 02  
Página 12

PODER	02	PODER EXECUTIVO				
ORGÃO	05	SECRETARIA MUNICIPAL DE EDUCAÇÃO				
UNIDADE	02	FUNDO MUN. DE DESENVOLVIMENTO DA EDU. BÁSICA VAL. PROF. EDUC				
Código	Especificação	F.R.-C.A.	Elemento	Modalidade	Grupo	Categoria Econômica
4.4.90.52	EQUIPAMENTOS E MATERIAL PERMANENTE	1.542.01.999.000	1.050.238,56			
4.4.90.61	AQUISIÇÃO DE IMÓVEIS	1.541.01.999.000	6.810,31			
<b>TOTAL</b>						<b>35.404.315,50</b>

PALMEIRAS - PI

**PREFEITURA MUNICIPAL DE PALMEIRAS**

RUA VENANCIO BORGES - CNPJ:06554851/0001-82

Orçamento Programa - Exercício de 2026

le Palmeiras

**NATUREZA DA DESPESA POR ORGÃO E UNIDADE**Anexo 02  
Página 13

PODER	02	PODER EXECUTIVO				
ORGÃO	06	SECRETARIA MUNICIPAL DE SAÚDE				
UNIDADE	01	SECRETARIA MUNICIPAL DE SAÚDE				
Código	Especificação	F.R.-C.A.	Elemento	Modalidade	Grupo	Categoria Econômica
3.0.00.00	DESPESAS CORRENTES					119.643,45
3.1.00.00	PESSOAL E ENCARGOS SOCIAIS				74.695,42	
3.1.90.00	APLICAÇÕES DIRETAS			74.695,42		
3.1.90.04	CONTRATAÇÃO POR TEMPO DETERMINADO	1.500.00.300.000	1.362,06			
3.1.90.11	VENCIMENTOS E VANTAGENS FIXAS - PESSOAL CIVIL	1.500.00.300.000	44.730,07			
3.1.90.13	OBRIGAÇÕES PATRONAIS	1.500.00.300.000	27.241,23			
3.1.90.16	OUTRAS DESPESAS VARIÁVEIS - PESSOAL CIVIL	1.500.00.300.000	1.362,06			
3.3.00.00	OUTRAS DESPESAS CORRENTES				44.948,03	
3.3.90.00	APLICAÇÕES DIRETAS			44.948,03		
3.3.90.14	DIÁRIAS - CIVIL	1.500.00.300.000	2.724,12			
3.3.90.30	MATERIAL DE CONSUMO	1.500.00.300.000	6.810,31			
3.3.90.36	OUTROS SERVIÇOS DE TERCEIROS - PESSOA FÍSICA	1.500.00.300.000	14.982,68			
3.3.90.39	OUTROS SERVIÇOS DE TERCEIROS - PESSOA JURÍDICA	1.500.00.300.000	20.430,92			
4.0.00.00	DESPESAS DE CAPITAL					6.810,31
4.4.00.00	INVESTIMENTOS				6.810,31	
4.4.90.00	APLICAÇÕES DIRETAS			6.810,31		
4.4.90.52	EQUIPAMENTOS E MATERIAL PERMANENTE	1.500.00.300.000	6.810,31			
<b>TOTAL</b>						<b>126.453,76</b>

LOA 2026



**PREFEITURA MUNICIPAL DE PALMEIRAS**

RUA VENANCIO BORGES - CNPJ:08554851/0001-62

Anexo 02

Página 14

Orçamento Programa - Exercício de 2028

**le Palmeiras NATUREZA DA DESPESA POR ORGÃO E UNIDADE**

Código	Especificação	F.R.-C.A.	Elemento	Modalidade	Grupo	Categoria Econômica
PODER	02 PODER EXECUTIVO					
ORGÃO	08 SECRETARIA MUNICIPAL DE SAÚDE					
UNIDADE	02 FUNDO MUNICIPAL DE SAÚDE - FMS					
3.0.00.00	DESPESAS CORRENTES					4.428.817,20
3.0.00.00	DESPESAS CORRENTES					245.416,50
3.0.00.00	DESPESAS CORRENTES					4.171.298,57
3.0.00.00	DESPESAS CORRENTES					1.227,08
3.0.00.00	DESPESAS CORRENTES					1.165.728,38
3.0.00.00	DESPESAS CORRENTES					176.066,57
3.0.00.00	DESPESAS CORRENTES					12.270,83
3.0.00.00	DESPESAS CORRENTES					12.855,15
3.0.00.00	DESPESAS CORRENTES					1.171.489,30
3.1.00.00	PESSOAL E ENCARGOS SOCIAIS				4.949.009,74	
3.1.90.00	APLICAÇÕES DIRETAS			4.949.009,74		
3.1.90.04	CONTRATAÇÃO POR TEMPO DETERMINADO	1.500.00.300.000	13.820,61			
3.1.90.04	CONTRATAÇÃO POR TEMPO DETERMINADO	1.600.02.999.000	9.534,42			
3.1.90.04	CONTRATAÇÃO POR TEMPO DETERMINADO	1.621.02.999.000	2.724,12			
3.1.90.04	CONTRATAÇÃO POR TEMPO DETERMINADO	1.659.02.999.000	368,12			
3.1.90.11	VENCIMENTOS E VANTAGENS FIXAS - PESSOAL CIVIL	1.500.00.300.000	1.744.138,18			
3.1.90.11	VENCIMENTOS E VANTAGENS FIXAS - PESSOAL CIVIL	1.600.02.999.000	988.050,11			
3.1.90.11	VENCIMENTOS E VANTAGENS FIXAS - PESSOAL CIVIL	1.604.02.999.000	1.165.728,38			
3.1.90.11	VENCIMENTOS E VANTAGENS FIXAS - PESSOAL CIVIL	1.605.02.999.000	157.216,50			
3.1.90.11	VENCIMENTOS E VANTAGENS FIXAS - PESSOAL CIVIL	1.621.02.999.000	203.284,33			
3.1.90.13	OBRIGAÇÕES PATRONAIS	1.500.00.300.000	308.643,17			
3.1.90.13	OBRIGAÇÕES PATRONAIS	1.600.02.999.000	250.372,74			
3.1.90.16	OUTRAS DESPESAS VARIÁVEIS - PESSOAL CIVIL	1.500.00.300.000	8.534,43			
3.1.90.16	OUTRAS DESPESAS VARIÁVEIS - PESSOAL CIVIL	1.600.02.999.000	24.108,48			
3.1.90.16	OUTRAS DESPESAS VARIÁVEIS - PESSOAL CIVIL	1.659.02.999.000	429,48			
3.1.90.91	SENTENÇAS JUDICIAIS	1.500.00.300.000	62.654,83			
3.1.90.92	DESPESAS DE EXERCÍCIOS ANTERIORES	1.500.00.300.000	1.362,06			
3.1.90.92	DESPESAS DE EXERCÍCIOS ANTERIORES	1.600.02.999.000	8.810,30			
3.1.90.92	DESPESAS DE EXERCÍCIOS ANTERIORES	1.659.02.999.000	429,48			
3.3.00.00	OUTRAS DESPESAS CORRENTES				6.436.170,84	
3.3.50.00	TRANSFERÊNCIAS A INSTITUIÇÕES PRIVADAS SEM FINS LUCRATIVAS			2.724,12		
3.3.50.41	CONTRIBUIÇÕES	1.500.00.300.000	1.362,06			
3.3.50.43	SUBVENÇÕES SOCIAIS	1.500.00.300.000	1.362,06			
3.3.90.00	APLICAÇÕES DIRETAS			6.433.446,72		
3.3.90.14	DIÁRIAS - CIVIL	1.500.00.300.000	58.004,55			
3.3.90.14	DIÁRIAS - CIVIL	1.600.02.999.000	22.064,77			
3.3.90.14	DIÁRIAS - CIVIL	1.621.02.999.000	2.724,12			
3.3.90.30	MATERIAL DE CONSUMO	1.500.00.300.000	347.267,85			
3.3.90.30	MATERIAL DE CONSUMO	1.600.02.999.000	1.493.810,50			
3.3.90.30	MATERIAL DE CONSUMO	1.621.02.999.000	358.177,10			
3.3.90.30	MATERIAL DE CONSUMO	1.631.02.999.000	12.855,15			
3.3.90.30	MATERIAL DE CONSUMO	1.632.02.999.000	12.270,83			
3.3.90.30	MATERIAL DE CONSUMO	1.749.02.999.000	55.125,00			
3.3.90.36	OUTROS SERVIÇOS DE TERCEIROS - PESSOA FÍSICA	1.500.00.300.000	1.322.180,63			
3.3.90.36	OUTROS SERVIÇOS DE TERCEIROS - PESSOA FÍSICA	1.600.02.999.000	1.377.307,64			
3.3.90.36	OUTROS SERVIÇOS DE TERCEIROS - PESSOA FÍSICA	1.605.02.999.000	85.200,00			

**PREFEITURA MUNICIPAL DE PALMEIRAS**

RUA VENANCIO BORGES - CNPJ:06554851/0001-62

Orçamento Programa - Exercício de 2026

Anexo 02

Página 15

**le Palmeiras NATUREZA DA DESPESA POR ORGÃO E UNIDADE**

PÓDER		02 PODER EXECUTIVO				
ORGÃO		06 SECRETARIA MUNICIPAL DE SAÚDE				
UNIDADE		02 FUNDO MUNICIPAL DE SAÚDE - FMS				
Código	Especificação	F.R.-C.A.	Elemento	Modalidade	Grupo	Categoria Econômica
3.3.90.36	OUTROS SERVIÇOS DE TERCEIROS - PESSOA FÍSICA	1.621.02.999.000	482.646,90			
3.3.90.36	OUTROS SERVIÇOS DE TERCEIROS - PESSOA FÍSICA	1.749.02.999.000	65.816,57			
3.3.90.39	OUTROS SERVIÇOS DE TERCEIROS - PESSOA JURÍDICA	1.500.00.300.000	283.824,41			
3.3.90.39	OUTROS SERVIÇOS DE TERCEIROS - PESSOA JURÍDICA	1.600.02.999.000	252.672,06			
3.3.90.39	OUTROS SERVIÇOS DE TERCEIROS - PESSOA JURÍDICA	1.621.02.999.000	120.580,67			
3.3.90.39	OUTROS SERVIÇOS DE TERCEIROS - PESSOA JURÍDICA	1.749.02.999.000	55.125,00			
3.3.90.40	SERVIÇOS DE TECNOLOGIA DA INFORMAÇÃO E COMUNICAÇÃO	1.500.00.300.000	13.620,61			
3.3.90.92	DESPESAS DE EXERCÍCIOS ANTERIORES	1.500.00.300.000	1.362,06			
3.3.90.92	DESPESAS DE EXERCÍCIOS ANTERIORES	1.600.02.999.000	4.086,18			
3.3.90.92	DESPESAS DE EXERCÍCIOS ANTERIORES	1.621.02.999.000	1.362,06			
3.3.90.93	INDENIZAÇÕES E RESTITUIÇÕES	1.500.00.300.000	1.362,06			
4.0.00.00	DESPESAS DE CAPITAL					75.543,65
4.0.00.00	DESPESAS DE CAPITAL					103.405,08
4.0.00.00	DESPESAS DE CAPITAL					439.558,82
4.0.00.00	DESPESAS DE CAPITAL					62.093,31
4.0.00.00	DESPESAS DE CAPITAL					330.635,04
4.0.00.00	DESPESAS DE CAPITAL					20.878,73
4.4.00.00	INVESTIMENTOS				1.032.114,63	
4.4.90.00	APLICAÇÕES DIRETAS			1.032.114,63		
4.4.90.51	OBRAS E INSTALAÇÕES	1.500.00.300.000	6.810,31			
4.4.90.51	OBRAS E INSTALAÇÕES	1.600.02.999.000	6.810,31			
4.4.90.51	OBRAS E INSTALAÇÕES	1.601.02.999.000	111.867,38			
4.4.90.51	OBRAS E INSTALAÇÕES	1.621.02.999.000	6.810,31			
4.4.90.51	OBRAS E INSTALAÇÕES	1.631.02.999.000	75.543,65			
4.4.90.51	OBRAS E INSTALAÇÕES	1.632.02.999.000	20.878,73			
4.4.90.52	EQUIPAMENTOS E MATERIAL PERMANENTE	1.500.00.300.000	315.652,36			
4.4.90.52	EQUIPAMENTOS E MATERIAL PERMANENTE	1.600.02.999.000	55.283,00			
4.4.90.52	EQUIPAMENTOS E MATERIAL PERMANENTE	1.601.02.999.000	327.691,44			
4.4.90.52	EQUIPAMENTOS E MATERIAL PERMANENTE	1.621.02.999.000	96.594,77			
4.4.90.61	AQUISIÇÃO DE IMÓVEIS	1.500.00.300.000	6.810,31			
4.4.90.93	INDENIZAÇÕES E RESTITUIÇÕES	1.500.00.300.000	1.362,06			
<b>TOTAL</b>						<b>12.417.295,21</b>

PALMEIRAS - PI

LOA 2026



**PREFEITURA MUNICIPAL DE PALMEIRAS**

RUA VENANCIO BORGES - CNPJ:06554851/0001-82

Orçamento Programa - Exercício de 2026

Anexo 02  
Página 16

**de Palmeiras NATUREZA DA DESPESA POR ORGÃO E UNIDADE**

Código	Especificação	F.R.-C.A.	Elemento	Modalidade	Grupo	Categoria Econômica
PODER	02 PODER EXECUTIVO					
ORGÃO	06 SECRETARIA MUNICIPAL DE SAÚDE					
UNIDADE	03 HOSPITAL LOCAL ARISTIDES S DE ALMEIDA					
3.0.00.00	DESPESAS CORRENTES					29.965,34
3.0.00.00	DESPESAS CORRENTES					658.386,20
3.1.00.00	PESSOAL E ENCARGOS SOCIAIS				38.001,51	
3.1.90.00	APLICAÇÕES DIRETAS			38.001,51		
3.1.90.04	CONTRATAÇÃO POR TEMPO DETERMINADO	1.500.00.300.000	1.362,06			
3.1.90.04	CONTRATAÇÃO POR TEMPO DETERMINADO	1.621.02.999.000	1.362,06			
3.1.90.11	VENCIMENTOS E VANTAGENS FIXAS - PESSOAL CIVIL	1.500.00.300.000	6.810,31			
3.1.90.11	VENCIMENTOS E VANTAGENS FIXAS - PESSOAL CIVIL	1.621.02.999.000	19.341,28			
3.1.90.13	OBRIGAÇÕES PATRONAIS	1.500.00.300.000	1.362,06			
3.1.90.13	OBRIGAÇÕES PATRONAIS	1.621.02.999.000	1.362,06			
3.1.90.16	OUTRAS DESPESAS VARIÁVEIS - PESSOAL CIVIL	1.500.00.300.000	1.362,06			
3.1.90.16	OUTRAS DESPESAS VARIÁVEIS - PESSOAL CIVIL	1.621.02.999.000	2.315,50			
3.1.90.82	DESPESAS DE EXERCÍCIOS ANTERIORES	1.500.00.300.000	1.362,06			
3.1.90.82	DESPESAS DE EXERCÍCIOS ANTERIORES	1.621.02.999.000	1.362,06			
3.3.00.00	OUTRAS DESPESAS CORRENTES				850.350,03	
3.3.90.00	APLICAÇÕES DIRETAS			850.350,03		
3.3.90.14	DIÁRIAS - CIVIL	1.500.00.300.000	1.362,06			
3.3.90.14	DIÁRIAS - CIVIL	1.621.02.999.000	1.362,06			
3.3.90.30	MATERIAL DE CONSUMO	1.500.00.300.000	6.810,31			
3.3.90.30	MATERIAL DE CONSUMO	1.621.02.999.000	272.412,32			
3.3.90.36	OUTROS SERVIÇOS DE TERCEIROS - PESSOA FÍSICA	1.500.00.300.000	4.086,18			
3.3.90.36	OUTROS SERVIÇOS DE TERCEIROS - PESSOA FÍSICA	1.621.02.999.000	318.007,02			
3.3.90.39	OUTROS SERVIÇOS DE TERCEIROS - PESSOA JURÍDICA	1.500.00.300.000	4.086,18			
3.3.90.39	OUTROS SERVIÇOS DE TERCEIROS - PESSOA JURÍDICA	1.621.02.999.000	27.241,23			
3.3.90.92	DESPESAS DE EXERCÍCIOS ANTERIORES	1.500.00.300.000	1.362,06			
3.3.90.92	DESPESAS DE EXERCÍCIOS ANTERIORES	1.621.02.999.000	13.620,61			
4.0.00.00	DESPESAS DE CAPITAL					20.430,93
4.0.00.00	DESPESAS DE CAPITAL					13.620,62
4.4.00.00	INVESTIMENTOS				34.051,55	
4.4.90.00	APLICAÇÕES DIRETAS			34.051,55		
4.4.90.51	OBRAS E INSTALAÇÕES	1.500.00.300.000	6.810,31			
4.4.90.51	OBRAS E INSTALAÇÕES	1.621.02.999.000	6.810,31			
4.4.90.52	EQUIPAMENTOS E MATERIAL PERMANENTE	1.500.00.300.000	6.810,31			
4.4.90.52	EQUIPAMENTOS E MATERIAL PERMANENTE	1.621.02.999.000	6.810,31			
4.4.90.61	AQUISIÇÃO DE IMÓVEIS	1.621.02.999.000	6.810,31			
<b>TOTAL</b>						<b>722.403,09</b>

**PREFEITURA MUNICIPAL DE PALMEIRAS**

RUA VENANCIO BORGES - CNPJ:06554851/0001-62

Orçamento Programa - Exercício de 2026

le Palmeiras

**NATUREZA DA DESPESA POR ORGÃO E UNIDADE**

 Anexo 02  
 Página 17

Código	Especificação	F.R.-C.A.	Elemento	Modalidade	Grupo	Categoria Econômica
PODER	02 PODER EXECUTIVO					
ORGÃO	07 SECRETARIA MUN. DE ASSISTÊNCIA SOCIAL					
UNIDADE	01 SECRETARIA MUN. DE ASSISTÊNCIA SOCIAL					
3.0.00.00	DESPESAS CORRENTES					740.618,04
3.0.00.00	DESPESAS CORRENTES					220.500,00
3.1.00.00	PESSOAL E ENCARGOS SOCIAIS				606.247,92	
3.1.90.00	APLICAÇÕES DIRETAS			606.247,92		
3.1.90.04	CONTRATAÇÃO POR TEMPO DETERMINADO	1.500.00.999.000	2.724,12			
3.1.90.11	VENCIMENTOS E VANTAGENS FIXAS - PESSOAL CIVIL	1.500.00.999.000	598.307,10			
3.1.90.13	OBRIGAÇÕES PATRONAIS	1.500.00.999.000	1.762,50			
3.1.90.16	OUTRAS DESPESAS VARIÁVEIS - PESSOAL CIVIL	1.500.00.999.000	1.227,10			
3.1.90.92	DESPESAS DE EXERCÍCIOS ANTERIORES	1.500.00.999.000	1.227,10			
3.3.00.00	OUTRAS DESPESAS CORRENTES				355.070,12	
3.3.50.00	TRANSFERÊNCIAS A INSTITUIÇÕES PRIVADAS SEM FINS LUCRATIVAS			613,55		
3.3.50.41	CONTRIBUIÇÕES	1.500.00.999.000	613,55			
3.3.90.00	APLICAÇÕES DIRETAS			354.456,57		
3.3.90.14	DIÁRIAS - CIVIL	1.500.00.999.000	8.589,58			
3.3.90.30	MATERIAL DE CONSUMO	1.500.00.999.000	1.227,10			
3.3.90.30	MATERIAL DE CONSUMO	1.749.04.999.000	110.250,00			
3.3.90.32	MATERIAL, BEM OU SERVIÇO PARA DISTRIBUIÇÃO GRATUITA	1.500.00.999.000	58.461,71			
3.3.90.36	OUTROS SERVIÇOS DE TERCEIROS - PESSOA FÍSICA	1.500.00.999.000	62.172,18			
3.3.90.36	OUTROS SERVIÇOS DE TERCEIROS - PESSOA FÍSICA	1.749.04.999.000	55.125,00			
3.3.90.39	OUTROS SERVIÇOS DE TERCEIROS - PESSOA JURÍDICA	1.500.00.999.000	1.665,34			
3.3.90.39	OUTROS SERVIÇOS DE TERCEIROS - PESSOA JURÍDICA	1.749.04.999.000	55.125,00			
3.3.90.48	OUTROS AUXÍLIOS FINANCEIROS A PESSOAS FÍSICAS	1.500.00.999.000	613,55			
3.3.90.92	DESPESAS DE EXERCÍCIOS ANTERIORES	1.500.00.999.000	1.227,10			
4.0.00.00	DESPESAS DE CAPITAL					13.614,78
4.4.00.00	INVESTIMENTOS				13.614,78	
4.4.90.00	APLICAÇÕES DIRETAS			13.614,78		
4.4.90.51	OBRAS E INSTALAÇÕES	1.500.00.999.000	5.638,74			
4.4.90.52	EQUIPAMENTOS E MATERIAL PERMANENTE	1.500.00.999.000	7.976,04			
<b>TOTAL</b>						<b>974.932,82</b>

PALMEIRAS - PI

LOA 2026



**PREFEITURA MUNICIPAL DE PALMEIRAS**

RUA VENANCIO BORGES - CNPJ:06554851/0001-82

Orçamento Programa - Exercício de 2026

Anexo 02  
Página 18

**de Palmeiras NATUREZA DA DESPESA POR ORGÃO E UNIDADE**

Código	Especificação	F.R.-C.A.	Elemento	Modalidade	Grupo	Categoria Econômica
PODER	02 PODER EXECUTIVO					
ORGÃO	07 SECRETARIA MUN. DE ASSISTÊNCIA SOCIAL					
UNIDADE	02 FUNDO MUNICIPAL DE ASSISTÊNCIA SOCIAL - FMAS					
3.0.00.00	DESPESAS CORRENTES					3.087,75
3.0.00.00	DESPESAS CORRENTES					110.250,00
3.0.00.00	DESPESAS CORRENTES					239.854,33
3.0.00.00	DESPESAS CORRENTES					7.727,08
3.0.00.00	DESPESAS CORRENTES					766.460,39
3.1.00.00	PESSOAL E ENCARGOS SOCIAIS				14.401,33	
3.1.90.00	APLICAÇÕES DIRETAS			14.401,33		
3.1.90.04	CONTRATAÇÃO POR TEMPO DETERMINADO	1.500.00.999.000	6.810,31			
3.1.90.04	CONTRATAÇÃO POR TEMPO DETERMINADO	1.660.04.999.000	2.454,20			
3.1.90.11	VENCIMENTOS E VANTAGENS FIXAS - PESSOAL CIVIL	1.500.00.999.000	1.934,11			
3.1.90.92	DESPESAS DE EXERCÍCIOS ANTERIORES	1.500.00.999.000	1.362,08			
3.1.90.92	DESPESAS DE EXERCÍCIOS ANTERIORES	1.660.04.999.000	1.840,85			
3.3.00.00	OUTRAS DESPESAS CORRENTES				1.112.958,22	
3.3.90.00	APLICAÇÕES DIRETAS			1.112.958,22		
3.3.90.14	DIÁRIAS - CIVIL	1.500.00.999.000	2.724,12			
3.3.90.14	DIÁRIAS - CIVIL	1.660.04.999.000	5.521,89			
3.3.90.14	DIÁRIAS - CIVIL	1.661.04.999.000	1.227,08			
3.3.90.30	MATERIAL DE CONSUMO	1.500.00.999.000	28.907,70			
3.3.90.30	MATERIAL DE CONSUMO	1.660.04.999.000	292.800,78			
3.3.90.30	MATERIAL DE CONSUMO	1.661.04.999.000	1.500,00			
3.3.90.30	MATERIAL DE CONSUMO	1.665.04.999.000	613,55			
3.3.90.30	MATERIAL DE CONSUMO	1.749.04.999.000	44.100,00			
3.3.90.32	MATERIAL, BEM OU SERVIÇO PARA DISTRIBUIÇÃO GRATUITA	1.500.00.999.000	13.902,85			
3.3.90.32	MATERIAL, BEM OU SERVIÇO PARA DISTRIBUIÇÃO GRATUITA	1.660.04.999.000	4.049,40			
3.3.90.32	MATERIAL, BEM OU SERVIÇO PARA DISTRIBUIÇÃO GRATUITA	1.665.04.999.000	613,55			
3.3.90.36	OUTROS SERVIÇOS DE TERCEIROS - PESSOA FÍSICA	1.500.00.999.000	118.548,45			
3.3.90.36	OUTROS SERVIÇOS DE TERCEIROS - PESSOA FÍSICA	1.660.04.999.000	388.022,08			
3.3.90.36	OUTROS SERVIÇOS DE TERCEIROS - PESSOA FÍSICA	1.661.04.999.000	2.500,00			
3.3.90.36	OUTROS SERVIÇOS DE TERCEIROS - PESSOA FÍSICA	1.665.04.999.000	613,55			
3.3.90.36	OUTROS SERVIÇOS DE TERCEIROS - PESSOA FÍSICA	1.749.04.999.000	33.075,00			
3.3.90.39	OUTROS SERVIÇOS DE TERCEIROS - PESSOA JURÍDICA	1.500.00.999.000	54.178,87			
3.3.90.39	OUTROS SERVIÇOS DE TERCEIROS - PESSOA JURÍDICA	1.660.04.999.000	60.682,18			
3.3.90.39	OUTROS SERVIÇOS DE TERCEIROS - PESSOA JURÍDICA	1.661.04.999.000	2.500,00			
3.3.90.39	OUTROS SERVIÇOS DE TERCEIROS - PESSOA JURÍDICA	1.665.04.999.000	613,55			
3.3.90.39	OUTROS SERVIÇOS DE TERCEIROS - PESSOA JURÍDICA	1.749.04.999.000	33.075,00			
3.3.90.40	SERVIÇOS DE TECNOLOGIA DA INFORMAÇÃO E COMUNICAÇÃO	1.500.00.999.000	4.086,18			
3.3.90.48	OUTROS AUXÍLIOS FINANCEIROS A PESSOAS FÍSICAS	1.500.00.999.000	3.677,56			
3.3.90.48	OUTROS AUXÍLIOS FINANCEIROS A PESSOAS FÍSICAS	1.660.04.999.000	4.294,82			
3.3.90.48	OUTROS AUXÍLIOS FINANCEIROS A PESSOAS FÍSICAS	1.665.04.999.000	613,55			
3.3.90.92	DESPESAS DE EXERCÍCIOS ANTERIORES	1.500.00.999.000	2.724,12			
3.3.90.92	DESPESAS DE EXERCÍCIOS ANTERIORES	1.660.04.999.000	6.984,38			
4.0.00.00	DESPESAS DE CAPITAL					13.620,62
4.0.00.00	DESPESAS DE CAPITAL					13.572,34
4.0.00.00	DESPESAS DE CAPITAL					1.227,08
4.0.00.00	DESPESAS DE CAPITAL					31.978,11
4.0.00.00	INVESTIMENTOS				60.398,15	

**PREFEITURA MUNICIPAL DE PALMEIRAS**

RUA VENANCIO BORGES - CNPJ:06554851/0001-82

Orçamento Programa - Exercício de 2026

Anexo 02  
Página 19

Palmeiras

**NATUREZA DA DESPESA POR ORGÃO E UNIDADE**

Código	Especificação	F.R.-C.A.	Elemento	Modalidade	Grupo	Categoria Econômica
PÓDER 02 PODER EXECUTIVO						
ORGÃO 07 SECRETARIA MUN. DE ASSISTÊNCIA SOCIAL						
UNIDADE 02 FUNDO MUNICIPAL DE ASSISTÊNCIA SOCIAL - FMAS						
4.4.90.00	APLICAÇÕES DIRETAS			60.398,15		
4.4.90.51	OBRAS E INSTALAÇÕES	1.500.00.999.000	6.810,31			
4.4.90.51	OBRAS E INSTALAÇÕES	1.660.04.999.000	612,00			
4.4.90.51	OBRAS E INSTALAÇÕES	1.665.04.999.000	25.842,89			
4.4.90.52	EQUIPAMENTOS E MATERIAL PERMANENTE	1.500.00.999.000	6.810,31			
4.4.90.52	EQUIPAMENTOS E MATERIAL PERMANENTE	1.660.04.999.000	12.960,34			
4.4.90.52	EQUIPAMENTOS E MATERIAL PERMANENTE	1.661.04.999.000	1.227,08			
4.4.90.52	EQUIPAMENTOS E MATERIAL PERMANENTE	1.665.04.999.000	3.067,71			
4.4.90.61	AQUISIÇÃO DE IMÓVEIS	1.665.04.999.000	3.067,71			
<b>TOTAL</b>						<b>1.187.757,70</b>

**PREFEITURA MUNICIPAL DE PALMEIRAS**

RUA VENANCIO BORGES - CNPJ:06554851/0001-82

Orçamento Programa - Exercício de 2026

Anexo 02  
Página 20

Palmeiras

**NATUREZA DA DESPESA POR ORGÃO E UNIDADE**

Código	Especificação	F.R.-C.A.	Elemento	Modalidade	Grupo	Categoria Econômica
PÓDER 02 PODER EXECUTIVO						
ORGÃO 08 SECRETARIA MUNICIPAL DE MEIO AMBIENTE						
UNIDADE 01 SECRETARIA MUNICIPAL DE MEIO AMBIENTE						
3.0.00.00	DESPESAS CORRENTES					292.843,23
3.1.00.00	PESSOAL E ENCARGOS SOCIAIS				276.498,50	
3.1.90.00	APLICAÇÕES DIRETAS			276.498,50		
3.1.90.04	CONTRATAÇÃO POR TEMPO DETERMINADO	1.500.00.999.000	1.362,06			
3.1.90.11	VENCIMENTOS E VANTAGENS FIXAS - PESSOAL CIVIL	1.500.00.999.000	272.412,32			
3.1.90.15	OUTRAS DESPESAS VARIÁVEIS - PESSOAL CIVIL	1.500.00.999.000	1.362,06			
3.1.90.92	DESPESAS DE EXERCÍCIOS ANTERIORES	1.500.00.999.000	1.362,06			
3.3.00.00	OUTRAS DESPESAS CORRENTES				16.344,73	
3.3.90.00	APLICAÇÕES DIRETAS			16.344,73		
3.3.90.14	DIÁRIAS - CIVIL	1.500.00.999.000	6.810,31			
3.3.90.30	MATERIAL DE CONSUMO	1.500.00.999.000	2.724,12			
3.3.90.33	PASSAGENS E DESPESAS COM LOCOMOÇÃO	1.500.00.999.000	1.362,06			
3.3.90.36	OUTROS SERVIÇOS DE TERCEIROS - PESSOA FÍSICA	1.500.00.999.000	2.724,12			
3.3.90.38	OUTROS SERVIÇOS DE TERCEIROS - PESSOA JURÍDICA	1.500.00.999.000	2.724,12			
4.0.00.00	DESPESAS DE CAPITAL					292.279,36
4.0.00.00	DESPESAS DE CAPITAL					6.810,31
4.4.00.00	INVESTIMENTOS				299.089,67	
4.4.90.00	APLICAÇÕES DIRETAS			299.089,67		
4.4.90.52	EQUIPAMENTOS E MATERIAL PERMANENTE	1.500.00.999.000	6.810,31			
4.4.90.52	EQUIPAMENTOS E MATERIAL PERMANENTE	1.700.05.999.000	292.279,36			
<b>TOTAL</b>						<b>591.932,90</b>



**PREFEITURA MUNICIPAL DE PALMEIRAS**

RUA VENANCIO BORGES - CNPJ:06554851/0001-62

Anexo 02  
Página 21

Orçamento Programa - Exercício de 2026

**le Palmeiras NATUREZA DA DESPESA POR ORGÃO E UNIDADE**

Código	Especificação	F.R.-C.A.	Elemento	Modalidade	Grupo	Categoria Econômica
PODER 02 PODER EXECUTIVO						
ORGÃO 08 SECRETARIA MUNICIPAL DE MEIO AMBIENTE						
UNIDADE 02 FUNDO MUNICIPAL DE MEIO AMBIENTE						
3.0.00.00	DESPESAS CORRENTES					49.470,12
3.3.00.00	OUTRAS DESPESAS CORRENTES				49.470,12	
3.3.90.00	APLICAÇÕES DIRETAS			49.470,12		
3.3.90.38	OUTROS SERVIÇOS DE TERCEIROS - PESSOA FÍSICA	1.500.00.999.000	48.108,08			
3.3.90.39	OUTROS SERVIÇOS DE TERCEIROS - PESSOA JURÍDICA	1.500.00.999.000	1.362,06			
4.0.00.00	DESPESAS DE CAPITAL					13.620,62
4.4.00.00	INVESTIMENTOS				13.620,62	
4.4.90.00	APLICAÇÕES DIRETAS			13.620,62		
4.4.90.51	OBRAS E INSTALAÇÕES	1.500.00.999.000	6.810,31			
4.4.90.52	EQUIPAMENTOS E MATERIAL PERMANENTE	1.500.00.999.000	6.810,31			
<b>TOTAL</b>						<b>63.090,74</b>

PALMEIRAS - PI



**PREFEITURA MUNICIPAL DE PALMEIRAS**

RUA VENANCIO BORGES - CNPJ:06554851/0001-62

Anexo 02  
Página 22

Orçamento Programa - Exercício de 2026

**le Palmeiras NATUREZA DA DESPESA POR ORGÃO E UNIDADE**

Código	Especificação	F.R.-C.A.	Elemento	Modalidade	Grupo	Categoria Econômica
PODER 02 PODER EXECUTIVO						
ORGÃO 09 SECRETARIA MUNICIPAL DE ESPORTE E LAZER						
UNIDADE 01 SECRETARIA MUNICIPAL DE ESPORTE E LAZER						
3.0.00.00	DESPESAS CORRENTES					458.043,58
3.1.00.00	PESSOAL E ENCARGOS SOCIAIS				322.808,59	
3.1.90.00	APLICAÇÕES DIRETAS			322.808,59		
3.1.90.04	CONTRATAÇÃO POR TEMPO DETERMINADO	1.500.00.999.000	2.724,12			
3.1.90.11	VENCIMENTOS E VANTAGENS FIXAS - PESSOAL CIVIL	1.500.00.999.000	317.380,35			
3.1.90.16	OUTRAS DESPESAS VARIÁVEIS - PESSOAL CIVIL	1.500.00.999.000	1.362,06			
3.1.90.92	DESPESAS DE EXERCÍCIOS ANTERIORES	1.500.00.999.000	1.362,06			
3.3.00.00	OUTRAS DESPESAS CORRENTES				135.234,99	
3.3.90.00	APLICAÇÕES DIRETAS			135.234,99		
3.3.90.14	DIÁRIAS - CIVIL	1.500.00.999.000	14.982,67			
3.3.90.30	MATERIAL DE CONSUMO	1.500.00.999.000	26.850,32			
3.3.90.31	PREMIAÇÕES CULTURAIS, ARTÍSTICAS, CIENTÍFICAS, DESPORT	1.500.00.999.000	8.172,37			
3.3.90.32	MATERIAL, BEM OU SERVIÇO PARA DISTRIBUIÇÃO GRATUITA	1.500.00.999.000	2.724,12			
3.3.90.38	OUTROS SERVIÇOS DE TERCEIROS - PESSOA FÍSICA	1.500.00.999.000	89.666,73			
3.3.90.39	OUTROS SERVIÇOS DE TERCEIROS - PESSOA JURÍDICA	1.500.00.999.000	11.476,72			
3.3.90.92	DESPESAS DE EXERCÍCIOS ANTERIORES	1.500.00.999.000	1.362,06			
4.0.00.00	DESPESAS DE CAPITAL					59.782,30
4.4.00.00	INVESTIMENTOS				59.782,30	
4.4.90.00	APLICAÇÕES DIRETAS			59.782,30		
4.4.90.51	OBRAS E INSTALAÇÕES	1.500.00.999.000	13.620,62			
4.4.90.52	EQUIPAMENTOS E MATERIAL PERMANENTE	1.500.00.999.000	46.161,68			
<b>TOTAL</b>						<b>517.825,88</b>

LOA 2026

**PREFEITURA MUNICIPAL DE PALMEIRAS**

RUA VENANCIO BORGES - CNPJ:06554851/0001-62

Orçamento Programa - Exercício de 2026

 Anexo 02  
 Página 23

le Palmeiras

**NATUREZA DA DESPESA POR ORGÃO E UNIDADE**

Código	Especificação	F.R.-C.A.	Elemento	Modalidade	Grupo	Categoria Econômica
PODER	02 PODER EXECUTIVO					
ORGÃO	10 FUNDO MUNICIPAL DA CRIANÇA E DO ADOLESCENTE					
UNIDADE	01 FUNDO MUNICIPAL DA CRIANÇA E DO ADOLESCENTE					
3.0.00.00	DESPESAS CORRENTES					8.172,36
3.1.00.00	PESSOAL E ENCARGOS SOCIAIS				4.086,18	
3.1.90.00	APLICAÇÕES DIRETAS			4.086,18		
3.1.90.04	CONTRATAÇÃO POR TEMPO DETERMINADO	1.500.00.999.000	1.362,06			
3.1.90.11	VENCIMENTOS E VANTAGENS FIXAS - PESSOAL CIVIL	1.500.00.999.000	1.362,06			
3.1.90.16	OUTRAS DESPESAS VARIÁVEIS - PESSOAL CIVIL	1.500.00.999.000	1.362,06			
3.3.00.00	OUTRAS DESPESAS CORRENTES				4.086,18	
3.3.90.00	APLICAÇÕES DIRETAS			4.086,18		
3.3.90.14	DIÁRIAS - CIVIL	1.500.00.999.000	1.362,06			
3.3.90.30	MATERIAL DE CONSUMO	1.500.00.999.000	1.362,06			
3.3.90.36	OUTROS SERVIÇOS DE TERCEIROS - PESSOA FÍSICA	1.500.00.999.000	1.362,06			
4.0.00.00	DESPESAS DE CAPITAL					6.810,31
4.4.00.00	INVESTIMENTOS				6.810,31	
4.4.90.00	APLICAÇÕES DIRETAS			6.810,31		
4.4.90.52	EQUIPAMENTOS E MATERIAL PERMANENTE	1.500.00.999.000	6.810,31			
<b>TOTAL</b>						<b>14.982,67</b>

**PREFEITURA MUNICIPAL DE PALMEIRAS**

RUA VENANCIO BORGES - CNPJ:06554851/0001-62

Orçamento Programa - Exercício de 2026

 Anexo 02  
 Página 24

le Palmeiras

**NATUREZA DA DESPESA POR ORGÃO E UNIDADE**

Código	Especificação	F.R.-C.A.	Elemento	Modalidade	Grupo	Categoria Econômica
PODER	02 PODER EXECUTIVO					
ORGÃO	11 SECRETARIA MUNICIPAL DE CULTURA E TURISMO					
UNIDADE	01 SECRETARIA MUNICIPAL DE CULTURA E TURISMO					
3.0.00.00	DESPESAS CORRENTES					80.570,70
3.0.00.00	DESPESAS CORRENTES					81.088,55
3.0.00.00	DESPESAS CORRENTES					132.337,40
3.0.00.00	DESPESAS CORRENTES					588.480,40
3.1.00.00	PESSOAL E ENCARGOS SOCIAIS				358.505,01	
3.1.90.00	APLICAÇÕES DIRETAS			358.505,01		
3.1.90.04	CONTRATAÇÃO POR TEMPO DETERMINADO	1.500.00.999.000	1.362,06			
3.1.90.11	VENCIMENTOS E VANTAGENS FIXAS - PESSOAL CIVIL	1.500.00.999.000	355.780,89			
3.1.90.92	DESPESAS DE EXERCÍCIOS ANTERIORES	1.500.00.999.000	1.362,06			
3.3.00.00	OUTRAS DESPESAS CORRENTES				513.972,04	
3.3.90.00	APLICAÇÕES DIRETAS			513.972,04		
3.3.90.14	DIÁRIAS - CIVIL	1.500.00.999.000	3.541,37			
3.3.90.30	MATERIAL DE CONSUMO	1.500.00.999.000	12.667,18			
3.3.90.31	PREMIAÇÕES CULTURAIS, ARTÍSTICAS, CIENTÍFICAS, DESPORT	1.500.00.999.000	2.724,12			
3.3.90.31	PREMIAÇÕES CULTURAIS, ARTÍSTICAS, CIENTÍFICAS, DESPORT	1.715.05.999.000	91.088,55			
3.3.90.31	PREMIAÇÕES CULTURAIS, ARTÍSTICAS, CIENTÍFICAS, DESPORT	1.719.05.999.000	50.716,00			
3.3.90.36	OUTROS SERVIÇOS DE TERCEIROS - PESSOA FÍSICA	1.500.00.999.000	72.543,36			
3.3.90.36	OUTROS SERVIÇOS DE TERCEIROS - PESSOA FÍSICA	1.719.05.999.000	65.872,40			
3.3.90.39	OUTROS SERVIÇOS DE TERCEIROS - PESSOA JURÍDICA	1.500.00.999.000	117.137,30			
3.3.90.39	OUTROS SERVIÇOS DE TERCEIROS - PESSOA JURÍDICA	1.716.05.999.000	80.570,70			
3.3.90.39	OUTROS SERVIÇOS DE TERCEIROS - PESSOA JURÍDICA	1.719.05.999.000	15.750,00			
3.3.90.92	DESPESAS DE EXERCÍCIOS ANTERIORES	1.500.00.999.000	1.362,06			
4.0.00.00	DESPESAS DE CAPITAL					40.861,86
4.4.00.00	INVESTIMENTOS				40.861,86	
4.4.90.00	APLICAÇÕES DIRETAS			40.861,86		
4.4.90.51	OBRA E INSTALAÇÕES	1.500.00.999.000	13.620,82			
4.4.90.52	EQUIPAMENTOS E MATERIAL PERMANENTE	1.500.00.999.000	27.241,24			
<b>TOTAL</b>						<b>913.338,91</b>

PALMEIRAS - PI

LOA 2026



**PREFEITURA MUNICIPAL DE PALMEIRAS**

RUA VENANCIO BORGES - CNPJ:08554851/0001-82

Orçamento Programa - Exercício de 2026

Anexo 02  
Página 25

**le Palmeiras NATUREZA DA DESPESA POR ORGÃO E UNIDADE**

Código	Especificação	F.R.-C.A.	Elemento	Modalidade	Grupo	Categoria Econômica
PODER 02 PODER EXECUTIVO						
ORGÃO 11 SECRETARIA MUNICIPAL DE CULTURA E TURISMO						
UNIDADE 02 FUNDO MUNICIPAL DE CULTURA						
3.0.00.00	DESPESAS CORRENTES					17.407,16
3.3.00.00	OUTRAS DESPESAS CORRENTES				17.407,16	
3.3.90.00	APLICAÇÕES DIRETAS			17.407,16		
3.3.90.36	OUTROS SERVIÇOS DE TERCEIROS - PESSOA FÍSICA	1.500.00.999.000	16.045,10			
3.3.90.39	OUTROS SERVIÇOS DE TERCEIROS - PESSOA JURÍDICA	1.500.00.999.000	1.362,08			
4.0.00.00	DESPESAS DE CAPITAL					13.620,82
4.4.00.00	INVESTIMENTOS				13.620,82	
4.4.90.00	APLICAÇÕES DIRETAS			13.620,82		
4.4.90.51	OBRAS E INSTALAÇÕES	1.500.00.999.000	6.810,31			
4.4.90.52	EQUIPAMENTOS E MATERIAL PERMANENTE	1.500.00.999.000	6.810,31			
<b>TOTAL</b>						<b>31.027,78</b>



**PREFEITURA MUNICIPAL DE PALMEIRAS**

RUA VENANCIO BORGES - CNPJ:08554851/0001-82

Orçamento Programa - Exercício de 2026

Anexo 02  
Página 26

**le Palmeiras NATUREZA DA DESPESA POR ORGÃO E UNIDADE**

Código	Especificação	F.R.-C.A.	Elemento	Modalidade	Grupo	Categoria Econômica
PODER 02 PODER EXECUTIVO						
ORGÃO 12 SECRETARIA MUN. DE AGRICULTURA E ABASTECIMENTO						
UNIDADE 01 SECRETARIA MUNICIPAL DE AGRICULTURA E ABASTECIMENTO						
3.0.00.00	DESPESAS CORRENTES					543.998,54
3.1.00.00	PESSOAL E ENCARGOS SOCIAIS				317.360,35	
3.1.90.00	APLICAÇÕES DIRETAS			317.360,35		
3.1.90.04	CONTRATAÇÃO POR TEMPO DETERMINADO	1.500.00.999.000	1.362,08			
3.1.90.11	VENCIMENTOS E VANTAGENS FIXAS - PESSOAL CIVIL	1.500.00.999.000	313.274,17			
3.1.90.16	OUTRAS DESPESAS VARIÁVEIS - PESSOAL CIVIL	1.500.00.999.000	1.362,08			
3.1.90.92	DESPESAS DE EXERCÍCIOS ANTERIORES	1.500.00.999.000	1.362,08			
3.3.00.00	OUTRAS DESPESAS CORRENTES				226.638,19	
3.3.90.00	APLICAÇÕES DIRETAS			226.638,19		
3.3.90.14	DIÁRIAS - CIVIL	1.500.00.999.000	4.494,81			
3.3.90.30	MATERIAL DE CONSUMO	1.500.00.999.000	15.248,20			
3.3.90.36	OUTROS SERVIÇOS DE TERCEIROS - PESSOA FÍSICA	1.500.00.999.000	178.116,85			
3.3.90.39	OUTROS SERVIÇOS DE TERCEIROS - PESSOA JURÍDICA	1.500.00.999.000	23.332,08			
3.3.90.92	DESPESAS DE EXERCÍCIOS ANTERIORES	1.500.00.999.000	5.448,24			
4.0.00.00	DESPESAS DE CAPITAL					82.048,02
4.4.00.00	INVESTIMENTOS				204.756,27	
4.4.90.00	APLICAÇÕES DIRETAS			204.756,27		
4.4.90.51	OBRAS E INSTALAÇÕES	1.500.00.999.000	34.051,55			
4.4.90.51	OBRAS E INSTALAÇÕES	1.700.05.999.000	122.708,25			
4.4.90.52	EQUIPAMENTOS E MATERIAL PERMANENTE	1.500.00.999.000	47.996,47			
<b>TOTAL</b>						<b>748.754,81</b>

**PREFEITURA MUNICIPAL DE PALMEIRAS**

RUA VENANCIO BORGES - CNPJ:06554851/0001-62

Orçamento Programa - Exercício de 2026

 de Palmeiras
**NATUREZA DA DESPESA POR ORGÃO E UNIDADE**

Anexo 02

Página 27

Código	Especificação	F.R.-C.A.	Elemento	Modalidade	Grupo	Categoria Econômica
PODER 02 PODER EXECUTIVO						
ORGÃO 13 SECRETARIA MUNICIPAL DE INFRAESTRUTURA						
UNIDADE 00 SECRETARIA MUNICIPAL DE INFRAESTRUTURA						
3.0.00.00	DESPESAS CORRENTES					2.074.103,88
3.0.00.00	DESPESAS CORRENTES					13.797,40
3.1.00.00	PESSOAL E ENCARGOS SOCIAIS				206.149,89	
3.1.90.00	APLICAÇÕES DIRETAS			208.149,89		
3.1.90.04	CONTRATAÇÃO POR TEMPO DETERMINADO	1.500.00.999.000	813,55			
3.1.90.11	VENCIMENTOS E VANTAGENS FIXAS - PESSOAL CIVIL	1.500.00.999.000	204.309,24			
3.1.90.16	OUTRAS DESPESAS VARIÁVEIS - PESSOAL CIVIL	1.500.00.999.000	813,55			
3.1.90.92	DESPESAS DE EXERCÍCIOS ANTERIORES	1.500.00.999.000	813,55			
3.3.00.00	OUTRAS DESPESAS CORRENTES				1.881.751,19	
3.3.90.00	APLICAÇÕES DIRETAS			1.881.751,19		
3.3.90.14	DIÁRIAS - CIVIL	1.500.00.999.000	813,55			
3.3.90.30	MATERIAL DE CONSUMO	1.500.00.999.000	544.333,21			
3.3.90.30	MATERIAL DE CONSUMO	1.750.05.999.000	11.956,75			
3.3.90.34	OUTRAS DESPESAS DE PESSOAL DECORRENTES DE CONTRATO	1.500.00.999.000	2.724,12			
3.3.90.38	OUTROS SERVIÇOS DE TERCEIROS - PESSOA FÍSICA	1.500.00.999.000	201.236,27			
3.3.90.36	OUTROS SERVIÇOS DE TERCEIROS - PESSOA FÍSICA	1.750.05.999.000	813,55			
3.3.90.39	OUTROS SERVIÇOS DE TERCEIROS - PESSOA JURÍDICA	1.500.00.999.000	1.096.239,27			
3.3.90.39	OUTROS SERVIÇOS DE TERCEIROS - PESSOA JURÍDICA	1.750.05.999.000	813,55			
3.3.90.47	OBRIGAÇÕES TRIBUTÁRIAS E CONTRIBUTIVAS	1.750.05.999.000	813,55			
3.3.90.92	DESPESAS DE EXERCÍCIOS ANTERIORES	1.500.00.999.000	22.807,37			
4.0.00.00	DESPESAS DE CAPITAL					323.883,31
4.0.00.00	DESPESAS DE CAPITAL					316.855,19
4.0.00.00	DESPESAS DE CAPITAL					88.983,35
4.4.00.00	INVESTIMENTOS				739.701,85	
4.4.90.00	APLICAÇÕES DIRETAS			739.701,85		
4.4.90.61	OBRAS E INSTALAÇÕES	1.500.00.999.000	303.972,30			
4.4.90.61	OBRAS E INSTALAÇÕES	1.700.05.999.000	316.855,19			
4.4.90.61	OBRAS E INSTALAÇÕES	1.701.05.999.000	98.983,35			
4.4.90.92	EQUIPAMENTOS E MATERIAL PERMANENTE	1.500.00.999.000	19.891,01			
<b>TOTAL</b>						<b>2.827.602,93</b>



**PREFEITURA MUNICIPAL DE PALMEIRAIS**

RUA VENANCIO BORGES - CNPJ:08554851/0001-62

Orçamento Programa - Exercício de 2026

Anexo 02  
 Página 28

**de Palmeiras NATUREZA DA DESPESA POR ORGÃO E UNIDADE**

Código	Especificação	F.R.-C.A.	Elemento	Modalidade	Grupo	Categoria Econômica
PODER	02 PODER EXECUTIVO					
ORGÃO	14 SECRETARIA MUNICIPAL DE FINANÇAS					
UNIDADE	01 SECRETARIA MUNICIPAL DE FINANÇAS					
3.0.00.00	DESPESAS CORRENTES					1.398.500,00
3.1.00.00	PESSOAL E ENCARGOS SOCIAIS				1.115.000,00	
3.1.90.00	APLICAÇÕES DIRETAS			1.115.000,00		
3.1.90.11	VENCIMENTOS E VANTAGENS FIXAS - PESSOAL CIVIL	1.500.00.999.000	1.115.000,00			
3.3.00.00	OUTRAS DESPESAS CORRENTES				283.500,00	
3.3.90.00	APLICAÇÕES DIRETAS			283.500,00		
3.3.90.14	DIÁRIAS - CIVIL	1.500.00.999.000	21.000,00			
3.3.90.30	MATERIAL DE CONSUMO	1.500.00.999.000	52.500,00			
3.3.90.36	OUTROS SERVIÇOS DE TERCEIROS - PESSOA FÍSICA	1.500.00.999.000	105.000,00			
3.3.90.39	OUTROS SERVIÇOS DE TERCEIROS - PESSOA JURÍDICA	1.500.00.999.000	105.000,00			
<b>TOTAL</b>						<b>1.398.500,00</b>

**PREFEITURA MUNICIPAL DE PALMEIRAIS**

RUA VENANCIO BORGES - CNPJ:08554851/0001-62

Orçamento Programa - Exercício de 2026

le Palmeiras

**NATUREZA DA DESPESA POR ORGÃO E UNIDADE**

Anexo 02

Página 29

Código	Especificação	F.R.-C.A.	Elemento	Modalidade	Grupo	Categoria Econômica
PODER	02 PODER EXECUTIVO					
ORGÃO	15 SECRETARIA MUNICIPAL DA MULHER					
UNIDADE	01 SECRETARIA MUNICIPAL DA MULHER					
3.0.00.00	DESPESAS CORRENTES					173.250,00
3.0.00.00	DESPESAS CORRENTES					13.000,00
3.1.00.00	PESSOAL E ENCARGOS SOCIAIS				154.750,00	
3.1.90.00	APLICAÇÕES DIRETAS			154.750,00		
3.1.90.11	VENCIMENTOS E VANTAGENS FIXAS - PESSOAL CIVIL	1.500.00.999.000	152.250,00			
3.1.90.11	VENCIMENTOS E VANTAGENS FIXAS - PESSOAL CIVIL	1.661.04.999.000	2.500,00			
3.3.00.00	OUTRAS DESPESAS CORRENTES				31.500,00	
3.3.90.00	APLICAÇÕES DIRETAS			31.500,00		
3.3.90.14	DIÁRIAS - CIVIL	1.500.00.999.000	5.250,00			
3.3.90.14	DIÁRIAS - CIVIL	1.661.04.999.000	2.625,00			
3.3.90.30	MATERIAL DE CONSUMO	1.500.00.999.000	5.250,00			
3.3.90.30	MATERIAL DE CONSUMO	1.661.04.999.000	2.625,00			
3.3.90.36	OUTROS SERVIÇOS DE TERCEIROS - PESSOA FÍSICA	1.500.00.999.000	5.250,00			
3.3.90.36	OUTROS SERVIÇOS DE TERCEIROS - PESSOA FÍSICA	1.661.04.999.000	2.625,00			
3.3.90.39	OUTROS SERVIÇOS DE TERCEIROS - PESSOA JURÍDICA	1.500.00.999.000	5.250,00			
3.3.90.39	OUTROS SERVIÇOS DE TERCEIROS - PESSOA JURÍDICA	1.661.04.999.000	2.625,00			
4.0.00.00	DESPESAS DE CAPITAL					2.625,00
4.0.00.00	DESPESAS DE CAPITAL					5.250,00
4.4.00.00	INVESTIMENTOS				7.875,00	
4.4.90.00	APLICAÇÕES DIRETAS			7.875,00		
4.4.90.52	EQUIPAMENTOS E MATERIAL PERMANENTE	1.500.00.999.000	5.250,00			
4.4.90.52	EQUIPAMENTOS E MATERIAL PERMANENTE	1.661.04.999.000	2.625,00			
<b>TOTAL</b>						194.125,00



**PREFEITURA MUNICIPAL DE PALMEIRAS**

RUA VENANCIO BORGES - CNPJ:06554851/0001-62

Orçamento Programa - Exercício de 2026

Anexo 02

Página 30

**le Palmeiras NATUREZA DA DESPESA POR ORGÃO E UNIDADE**

Código	Especificação	F.R.-C.A.	Elemento	Modalidade	Grupo	Categoria Econômica
PODER	02 PODER EXECUTIVO					
ORGÃO	16 SECRETARIA MUNICIPAL DA INCLUSÃO DA PESSOA COM DEFICIÊNCIA					
UNIDADE	01 SECRETARIA MUNICIPAL DA INCLUSÃO DA PESSOA COM DEFICIÊNCIA					
3.0.00.00	DESPESAS CORRENTES					10.500,00
3.0.00.00	DESPESAS CORRENTES					189.000,00
3.1.00.00	PESSOAL E ENCARGOS SOCIAIS				154.750,00	
3.1.90.00	APLICAÇÕES DIRETAS			154.750,00		
3.1.90.11	VENCIMENTOS E VANTAGENS FIXAS - PESSOAL CIVIL	1.500.00.999.000	152.250,00			
3.1.90.11	VENCIMENTOS E VANTAGENS FIXAS - PESSOAL CIVIL	1.661.04.999.000	2.500,00			
3.3.00.00	OUTRAS DESPESAS CORRENTES				44.750,00	
3.3.90.00	APLICAÇÕES DIRETAS			44.750,00		
3.3.90.14	DIÁRIAS - CIVIL	1.500.00.999.000	5.250,00			
3.3.90.14	DIÁRIAS - CIVIL	1.661.04.999.000	2.000,00			
3.3.90.30	MATERIAL DE CONSUMO	1.500.00.999.000	10.500,00			
3.3.90.30	MATERIAL DE CONSUMO	1.661.04.999.000	2.000,00			
3.3.90.36	OUTROS SERVIÇOS DE TERCEIROS - PESSOA FÍSICA	1.500.00.999.000	10.500,00			
3.3.90.36	OUTROS SERVIÇOS DE TERCEIROS - PESSOA FÍSICA	1.661.04.999.000	2.000,00			
3.3.90.39	OUTROS SERVIÇOS DE TERCEIROS - PESSOA JURÍDICA	1.500.00.999.000	10.500,00			
3.3.90.39	OUTROS SERVIÇOS DE TERCEIROS - PESSOA JURÍDICA	1.661.04.999.000	2.000,00			
4.0.00.00	DESPESAS DE CAPITAL					5.250,00
4.0.00.00	DESPESAS DE CAPITAL					2.625,00
4.4.00.00	INVESTIMENTOS				7.875,00	
4.4.90.00	APLICAÇÕES DIRETAS			7.875,00		
4.4.90.52	EQUIPAMENTOS E MATERIAL PERMANENTE	1.500.00.999.000	5.250,00			
4.4.90.52	EQUIPAMENTOS E MATERIAL PERMANENTE	1.661.04.999.000	2.625,00			
<b>TOTAL</b>						<b>207.375,00</b>
<b>TOTAL GERAL</b>						<b>76.533.854,97</b>

JOSÉ BALTAZAR DE OLIVEIRA  
PREFEITO MUNICIPAL  
099.956.333-53

CONPLAN CRC/PA 145/O  
CONTADOR  
726.743.503-34

**PREFEITURA MUNICIPAL DE PALMEIRAS**

RUA VENANCIO BORGES - CNPJ:06554851/0001-62

Orçamento Programa - Exercício de 2026  
Anexo 06  
Página 1

de Palmeiras

**PROGRAMA DE TRABALHO**

(Inc. II, § 2º, Art. 2º)

**01 PODER LEGISLATIVO****01 CÂMARA MUNICIPAL DE PALMEIRAS**

Código	Especificação	Operação Especial	Projetos	Atividades	Total
01	Legislativa		11.686,50	2.618.510,50	2.630.197,00
01	031 Ação Legislativa		11.686,50	2.618.510,50	2.630.197,00
01	031 0032 DESENVOLVIMENTO E MODERNIZAÇÃO LEGISLATIVA		11.686,50	2.618.510,50	2.630.197,00
01.031.0032.1008.0000	INSTALAÇÃO DA FUNDAÇÃO RADIO JUSTINA RIBEIRO NUNES		11.686,50		11.686,50
01.031.0032.2002.0000	MANUTENÇÃO DA CÂMARA MUNICIPAL			2.618.510,50	2.618.510,50
<b>TOTAL</b>		<b>0,00</b>	<b>11.686,50</b>	<b>2.618.510,50</b>	<b>2.630.197,00</b>

**PREFEITURA MUNICIPAL DE PALMEIRAS**

RUA VENANCIO BORGES - CNPJ:06554851/0001-62

Orçamento Programa - Exercício de 2026  
Anexo 06  
Página 2

de Palmeiras

**PROGRAMA DE TRABALHO**

(Inc. II, § 2º, Art. 2º)

**02 PODER EXECUTIVO****01 GABINETE DO PREFEITO**

Código	Especificação	Operação Especial	Projetos	Atividades	Total
04	Administração		6.810,31	1.017.083,87	1.023.894,18
04	091 Defesa da Ordem Jurídica			166.789,67	166.789,67
04	091 0003 GESTÃO ADMINISTRAÇÃO			166.789,67	166.789,67
04.091.0003.2004.0000	ENCARGOS COM ASSESSORIA JURÍDICA			166.789,67	166.789,67
04	122 Administração Geral		6.810,31	823.537,34	830.347,65
04	122 0001 PLANEJAMENTO GOVERNAMENTAL		6.810,31	823.537,34	830.347,65
04.122.0001.1004.0000	AMPLI. E RESTAURAÇÃO DO PRÉDIO SEDE DA PREFEITURA		6.810,31		6.810,31
04.122.0001.2005.0000	MANUTENÇÃO DO GABINETE DO PREFEITO			763.824,00	763.824,00
04.122.0001.2006.0000	CONTRIBUIÇÃO A ENTIDADES			59.713,34	59.713,34
04	131 Comunicação Social			9.203,14	9.203,14
04	131 0003 GESTÃO ADMINISTRAÇÃO			9.203,14	9.203,14
04.131.0003.2007.0000	ENCARGOS COM ASSESSORIA DE IMPRENSA			9.203,14	9.203,14
04	153 Defesa Terrestre			17.553,72	17.553,72
04	153 0003 GESTÃO ADMINISTRAÇÃO			17.553,72	17.553,72
04.153.0003.2008.0000	ADMINISTRAÇÃO DA JUNTA MILITAR			17.553,72	17.553,72
<b>TOTAL</b>		<b>0,00</b>	<b>6.810,31</b>	<b>1.017.083,87</b>	<b>1.023.894,18</b>



**PREFEITURA MUNICIPAL DE PALMEIRAS**  
RUA VENANCIO BORGES - CNPJ:06554851/0001-62

Orçamento Programa - Exercício de 2026  
Anexo 06  
Página 3

**Je Palmeiras**  
**PROGRAMA DE TRABALHO**  
(Inc.II, § 2º, Art.2º)

**02 PODER EXECUTIVO**  
**02 SECRETARIA DE GOVERNO**

Código	Especificação	Operação Especial	Projetos	Atividades	Total
04	Administração		100.503,90		100.503,90
04	122 Administração Geral		100.503,90		100.503,90
04	122 0003 GESTÃO ADMINISTRAÇÃO		100.503,90		100.503,90
04.122.0003.2139.0000	MANUTENÇÃO DA SECRETARIA DE GOVERNO		100.503,90		100.503,90
<b>TOTAL</b>		<b>0,00</b>	<b>100.503,90</b>	<b>0,00</b>	<b>100.503,90</b>



**PREFEITURA MUNICIPAL DE PALMEIRAS**  
RUA VENANCIO BORGES - CNPJ:06554851/0001-62

Orçamento Programa - Exercício de 2026  
Anexo 06  
Página 4

**Je Palmeiras**  
**PROGRAMA DE TRABALHO**  
(Inc.II, § 2º, Art.2º)

**02 PODER EXECUTIVO**  
**03 SECRETARIA MUNICIPAL DE ADMINISTRAÇÃO**

Código	Especificação	Operação Especial	Projetos	Atividades	Total
04	Administração			6.784.041,91	6.784.041,91
04	122 Administração Geral			6.478.542,77	6.478.542,77
04	122 0003 GESTÃO ADMINISTRAÇÃO			5.401.074,92	5.401.074,92
04.122.0003.2010.0000	MANUTENÇÃO DA SECRETARIA DE ADMINISTRAÇÃO E FINANÇAS			5.044.092,66	5.044.092,66
04.122.0003.2011.0000	INDENIZAÇÃO ADMINISTRATIVA E SENTENÇAS JUDICIAIS			356.982,26	356.982,26
04	122 0004 GESTÃO FINANCEIRA E CONTROLE			1.077.467,85	1.077.467,85
04.122.0004.2012.0000	MANUTENÇÃO DO DEPARTAMENTO TRIBUTARIO			12.332,20	12.332,20
04.122.0004.2013.0000	TREINAMENTO E CAPACITAÇÃO DE PESSOAL			8.172,36	8.172,36
04.122.0004.2018.0000	ENCARGOS COM OBRIGAÇÕES PATRONAIS			681.030,79	681.030,79
04.122.0004.2051.0000	MANUTENÇÃO DA SECRETARIA DE FINANÇAS			375.932,50	375.932,50
04	123 Administração Financeira			234.197,46	234.197,46
04	123 0003 GESTÃO ADMINISTRAÇÃO			233.730,00	233.730,00
04.123.0003.2010.0000	MANUTENÇÃO DA SECRETARIA DE ADMINISTRAÇÃO E FINANÇAS			233.730,00	233.730,00
04	123 0004 GESTÃO FINANCEIRA E CONTROLE			467,46	467,46
04.123.0004.2011.0000	INDENIZAÇÃO ADMINISTRATIVA E SENTENÇAS JUDICIAIS			467,46	467,46
04	124 Controle Interno			68.847,50	68.847,50
04	124 0004 GESTÃO FINANCEIRA E CONTROLE			68.847,50	68.847,50
04.124.0004.2014.0000	MANUTENÇÃO DOS SERVIÇOS CONTÁBEIS			68.847,50	68.847,50
04	128 Formação de Recursos Humanos			2.454,18	2.454,18
04	128 0003 GESTÃO ADMINISTRAÇÃO			2.454,18	2.454,18
04.128.0003.2080.0000	REALIZAÇÃO DE CONCURSO PÚBLICO			2.454,18	2.454,18
15	Urbanismo			3.435,85	3.435,85
15	121 Planejamento e Orçamento			3.435,85	3.435,85
15	121 0015 DESENVOLVIMENTO URBANO E RURAL			3.435,85	3.435,85
15.121.0015.2052.0000	IMPLANTAÇÃO DO PLANO DIRETOR			3.435,85	3.435,85
17	Saneamento		77.637,52	78.999,55	156.637,07
17	511 Saneamento Básico Rural		35.413,60	74.913,37	110.326,97
17	511 0015 DESENVOLVIMENTO URBANO E RURAL		28.603,29	74.913,37	103.516,66
17.511.0015.1009.0000	CONST. E RECUPERAÇÃO DE CHAFARIZES E CAIXAS D'AGUAS		20.430,92		20.430,92
17.511.0015.1010.0000	PERFURAÇÃO DE POÇOS CACIMBÕES / TUBULARES		8.172,37		8.172,37
17.511.0015.2028.0000	MANUT. DE POÇOS, CHAFARIZES, CAIXAS D'AGUA E BALNEARIOS			74.913,37	74.913,37
17	511 0018 DESENVOLVIMENTO E INFRAESTRUTURA RURAL		6.810,31		6.810,31
17.511.0018.1080.0000	CONST. E AMPL. DA REDE DE ABASTECIMENTO D'AGUA ZONA RURAL		6.810,31		6.810,31
17	512 Saneamento Básico Urbano		42.223,92	4.086,18	46.310,10
17	512 0001 PLANEJAMENTO GOVERNAMENTAL		8.172,37		8.172,37
17.512.0001.1037.0000	CONSTRUÇÃO E RESTAURAÇÃO DE ATERRO SANITÁRIO		8.172,37		8.172,37

**PREFEITURA MUNICIPAL DE PALMEIRAS**

RUA VENANCIO BORGES - CNPJ.06554851/0001-62

Orçamento Programa - Exercício de 2026

Anexo 06

Página 5

de Palmeiras

**PROGRAMA DE TRABALHO**

(Inc. II, § 2º, Art. 2º)

**02 PODER EXECUTIVO**
**03 SECRETARIA MUNICIPAL DE ADMINISTRAÇÃO**

Código	Especificação	Operação Especial	Projetos	Atividades	Total
17 512 0003	GESTÃO ADMINISTRAÇÃO		13.620,62	4.066,18	17.706,80
17.512.0003.1028.0000	CONST. INST. REST. DE LAVANDERIA PUBLICA		6.810,31		6.810,31
17.512.0003.1036.0000	CONSTRUÇÃO E RESTAURAÇÃO DE FOSSAS SÉPTICAS		6.810,31		6.810,31
17.512.0003.2059.0000	MANUTENÇÃO DE LAVANDERIA			4.066,18	4.066,18
17 512 0015	DESENVOLVIMENTO URBANO E RURAL		20.430,93		20.430,93
17.512.0015.1029.0000	CONST. ESGOT. GALERIA E CANAIS DRENAGEM		6.810,31		6.810,31
17.512.0015.1054.0000	IMPLANTAÇÃO DE ESGOTO E LAGOAS DE ESTABILIZAÇÃO		13.620,62		13.620,62
23	Comércio e Serviços		6.810,31		6.810,31
23 692	Comercialização		6.810,31		6.810,31
23 692 0020	DESENVOLVIMENTO ECONOMICO		6.810,31		6.810,31
23.692.0020.1066.0000	CONSTRUÇÃO DE CENTRO DE ARTESANATO		6.810,31		6.810,31
24	Comunicações		7.134,61	69.789,42	76.924,03
24 721	Comunicações Postais			4.086,18	4.086,18
24 721 0030	GESTÃO DA COMUNICAÇÃO			4.086,18	4.086,18
24.721.0030.2022.0000	MANUTENÇÃO DE SERVIÇOS POSTAIS			4.086,18	4.086,18
24 722	Telecomunicações		7.134,61	65.703,24	72.837,85
24 722 0030	GESTÃO DA COMUNICAÇÃO		7.134,61	65.703,24	72.837,85
24.722.0030.1030.0000	CONT. INT. REST. DE POSTOS TELEFONICOS		7.134,61		7.134,61
24.722.0030.2023.0000	MANUTENÇÃO DE SERVIÇOS DE TELECOMUNICAÇÕES			21.792,98	21.792,98
24.722.0030.2024.0000	MANUTENÇÃO DOS SERVIÇOS DE RADIODIFUSÃO			43.910,26	43.910,26
25	Energia		124.058,04	722.634,18	846.692,22
25 752	Energia Elétrica		124.058,04	722.634,18	846.692,22
25 752 0016	ILUMINAÇÃO PÚBLICA EFICIENTE		124.058,04	722.634,18	846.692,22
25.752.0016.1031.0000	IMPLANT. E AMPLI. DA ELETRIFICAÇÃO URBANA E RURAL		124.058,04		124.058,04
25.752.0016.2060.0000	MANUTENÇÃO DO SERV. DE ILUMINAÇÃO PUBLICA			722.634,18	722.634,18
26	Transporte		159.520,72	157.939,54	317.460,26
26 782	Transporte Rodoviário		159.520,72	157.939,54	317.460,26
26 782 0015	DESENVOLVIMENTO URBANO E RURAL		104.302,01	22.087,49	126.389,50
26.782.0015.1033.0000	CONST. REST. DE PONTES E BUEIROS		104.302,01		104.302,01
26.782.0015.2064.0000	CONSTRUÇÃO E RESTAURAÇÃO DE PASSAGEM MOLHADA			22.087,49	22.087,49
26 782 0022	PROMOÇÃO DA MOBILIDADE		55.218,71	135.852,05	191.070,76
26.782.0022.1032.0000	CONST. REST. DE ESTRADAS VICINAIS		55.218,71		55.218,71
26.782.0022.2061.0000	MANUTENÇÃO E CONSERV. DE ESTRADAS VICINAIS E RODOVIAS			123.593,50	123.593,50
26.782.0022.2119.0000	MANUTENÇÃO DO TERMINAL RODOVIARIO			12.258,55	12.258,55
28	Encargos Especiais			774.740,75	774.740,75
28 843	Serviço da Dívida Interna			434.225,35	434.225,35



**PREFEITURA MUNICIPAL DE PALMEIRAIS**

RUA VENANCIO BORGES - CNPJ:08554851/0001-62

Orçamento Programa - Exercício de 2026  
Anexo 06  
Página 6

de Palmeiras

**PROGRAMA DE TRABALHO**

(Inc.II, § 2º, Art.2º)

02 PODER EXECUTIVO

03 SECRETARIA MUNICIPAL DE ADMINISTRAÇÃO

Código	Especificação	Operação Especial	Projetos	Atividades	Total
28 843 0004	GESTÃO FINANCEIRA E CONTROLE			434.225,35	434.225,35
28.843.0004.2026.0000	ENCARGOS DA DIVIDA INTERNA			434.225,35	434.225,35
28 846	Outros Encargos Especiais			340.515,40	340.515,40
28 846 0004	GESTÃO FINANCEIRA E CONTROLE			340.515,40	340.515,40
28.846.0004.2130.0000	OBRIGAÇÕES TRIBUTÁRIAS E CONTRIBUTIVAS			340.515,40	340.515,40
99	Reserva de Contingência	618.588,24			618.588,24
99 999	Reserva de Contingência	618.588,24			618.588,24
99 999 9999	RESERVA DE CONTINGÊNCIA	618.588,24			618.588,24
99.999.9999.9999.0000	RESERVA DE CONTINGÊNCIA	618.588,24			618.588,24
<b>TOTAL</b>		<b>618.588,24</b>	<b>375.161,20</b>	<b>8.591.581,20</b>	<b>9.585.330,64</b>



**PREFEITURA MUNICIPAL DE PALMEIRAIS**

RUA VENANCIO BORGES - CNPJ:08554851/0001-62

Orçamento Programa - Exercício de 2026  
Anexo 06  
Página 7

de Palmeiras

**PROGRAMA DE TRABALHO**

(Inc.II, § 2º, Art.2º)

02 PODER EXECUTIVO

04 CONTROLADORIA GERAL DO MUNICÍPIO

Código	Especificação	Operação Especial	Projetos	Atividades	Total
04	Administração			119.572,76	119.572,76
04 124	Controle Interno			119.572,76	119.572,76
04 124 0004	GESTÃO FINANCEIRA E CONTROLE			119.572,76	119.572,76
04.124.0004.2039.0000	MANUTENÇÃO DOS SERV. DA CONTROLADORIA GERAL DO MUNICÍPIO			119.572,76	119.572,76
<b>TOTAL</b>		<b>0,00</b>	<b>0,00</b>	<b>119.572,76</b>	<b>119.572,76</b>

**PREFEITURA MUNICIPAL DE PALMEIRAS**

RUA VENANCIO BORGES - CNPJ:06554851/0001-82

Orçamento Programa - Exercício de 2026

Anexo 06

Página 8

de Palmeiras

**PROGRAMA DE TRABALHO**

(Inc.II, § 2º, Art.2º)

**02 PODER EXECUTIVO**
**05 SECRETARIA MUNICIPAL DE EDUCAÇÃO**

Código	Especificação	Operação Especial	Projetos	Atividades	Total
12	Educação		1.505.276,56	38.631.680,73	40.136.957,29
12	306 Alimentação e Nutrição			7.954,41	7.954,41
12	306 0010 ENSINO FUNDAMENTAL			7.954,41	7.954,41
12.306.0010.2135.0000	MANUTENÇÃO DA MERENDA MUNICIPAL			7.954,41	7.954,41
12	361 Ensino Fundamental		146.756,48	25.559.196,18	25.705.952,67
12	361 0005 DESENVOLVIMENTO E QUALIDADE NO ENSINO		77.971,21	4.827.172,15	4.905.143,36
12.361.0005.1015.0000	CONST. AMPL. E REST. DE UNIDADES ESCOLARES		77.971,21		77.971,21
12.361.0005.2035.0000	PROGRAMA QSE- QUOTA SALARIO EDUCAÇÃO			243.767,41	243.767,41
12.361.0005.2036.0000	MANUTENÇÃO DA SECRETARIA DE EDUCAÇÃO			2.541.659,42	2.541.659,42
12.361.0005.2040.0000	PNAE - ENSINO FUNDAMENTAL			543.297,76	543.297,76
12.361.0005.2041.0000	MANUTENÇÃO DO PNATE			525.232,64	525.232,64
12.361.0005.2048.0000	ENC. C/BOLSA EST. MAT. PED. RES. TRANSP. ESCOLAR			1.840,65	1.840,65
12.361.0005.2049.0000	TREINAMENTO E CAPACITAÇÃO DE PESSOAL			1.840,65	1.840,65
12.361.0005.2090.0000	MANUT. ENCARGOS ADMINISTRATIVOS - FUNDEB 30%			702.863,18	702.863,18
12.361.0005.2081.0000	TREINAMENTO E QUALIFICAÇÃO - FUNDEB 30%			7.592,13	7.592,13
12.361.0005.2100.0000	MANUTENÇÃO DOS SERVIÇOS DE TRANSPORTE ESCOLAR - 30%			259.078,31	259.078,31
12	361 0010 ENSINO FUNDAMENTAL		68.785,28	20.732.024,03	20.800.809,31
12.361.0010.1015.0000	CONST. AMPL. E REST. DE UNIDADES ESCOLARES		60.747,89		60.747,89
12.361.0010.1046.0000	CONSTRUÇÃO / RECUPERAÇÃO DE UNIDADES ESCOLARES - FUNDEB 30%		6.810,31		6.810,31
12.361.0010.2037.0000	ADMINISTRAÇÃO DO ENSINO FUNDAMENTAL			359.889,67	359.889,67
12.361.0010.2089.0000	MANUT. DES. ENS. FUND. E VALOR. MAGISTERIO - 70%			17.566.987,99	17.566.987,99
12.361.0010.2092.0000	OUTRAS DESPESAS DE CUSTEIO - FUNDEB 30%			2.773.237,43	2.773.237,43
12.361.0010.2126.0000	MANUTENÇÃO E ENCARGOS DO PDDE			31.908,94	31.908,94
12.361.0010.2138.0000	Outros Programas Destinados à Educação		1.227,08		1,227,08
12	362 Ensino Médio			4.086,18	4,086,18
12	362 0025 ENSINO MEDIO			4,086,18	4,086,18
12.362.0025.2042.0000	ENCARGOS COM ENSINO MEDIO			4,086,18	4,086,18
12	363 Ensino Profissional			4,086,18	4,086,18
12	363 0009 EDUCAÇÃO PROFISSIONAL			4,086,18	4,086,18
12.363.0009.2043.0000	ENCARGOS COM ENSINO PROFISSIONALIZANTE			4,086,18	4,086,18
12	364 Ensino Superior			4,086,18	4,086,18
12	364 0009 EDUCAÇÃO PROFISSIONAL			4,086,18	4,086,18
12.364.0009.2044.0000	ENCARGOS COM ENSINO SUPERIOR			4,086,18	4,086,18
12	365 Educação Infantil		1.358.520,07	12.774.651,54	14.133.171,61
12	365 0005 DESENVOLVIMENTO E QUALIDADE NO ENSINO			80.298,27	80.298,27
12.365.0005.2038.0000	MANUTENÇÃO DA SECRETARIA DE EDUCAÇÃO			66.379,65	66.379,65
12.365.0005.2055.0000	PROGRAMA NACIONAL DE ALIMENTAÇÃO EM CRECHE - PNAC			13.918,62	13.918,62

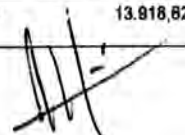



de Palmeiras

**PREFEITURA MUNICIPAL DE PALMEIRAS**

RUA VENANCIO BORGES - CNPJ:06554851/0001-82

Orçamento Programa - Exercício de 2026

Anexo 06

Página 9

**PROGRAMA DE TRABALHO**

(Inc. II, § 2º, Art. 2º)

**02 PODER EXECUTIVO**

**05 SECRETARIA MUNICIPAL DE EDUCAÇÃO**

Código	Especificação	Operação Especial	Projetos	Atividades	Total
12 365 0006	PRE-ESCOLA		418.881,98	2.093.308,05	2.512.190,03
12.365.0006.1056.0000	CONSTRUIR, AMPLIAR, RESTAURAR E EQUIPAR PRE-ESCOLAS - FUNDEB 30%		418.881,98		418.881,98
12.365.0006.2115.0000	MANUTENÇÃO E ENCARGOS COM PRÉ-ESCOLA - 30%			1.274.709,05	1.274.709,05
12.365.0006.2118.0000	ENCARGOS COM PESSOAL DO MAGISTERIO PRÉ-ESCOLA - 70%			818.599,00	818.599,00
12 365 0007	ENSINO INFANTIL		836.475,52	56.776,20	893.251,72
12.365.0007.1019.0000	CONST. AMPL. E REST. DE CRECHES		10.491,56		10.491,56
12.365.0007.1055.0000	CONSTRUIR, AMPLIAR E EQUIPAR CRECHES - FUNDEB 30%		824.143,34		824.143,34
12.365.0007.2031.0000	MANUTENÇÃO DO ENSINO PRE-ESCOLAR			40.627,81	40.627,81
12.365.0007.2045.0000	INSTALAR E MANTER CRECHE			16.148,39	16.148,39
12.365.0007.2137.0000	Reestruturação e Aquisição de Equipamentos - PROINFÂNCIA		1.840,62		1.840,62
12 365 0011	FUNDEB ENSINO INFANTIL		103.162,57	10.544.289,02	10.647.431,59
12.365.0011.1047.0000	AQUISIÇÃO DE EQUIPAMENTOS PARA ESCOLAS - FUNDEB 30%		103.162,57		103.162,57
12.365.0011.2105.0000	MANUTENÇÃO E ENCARGOS COM ENSINO - CRECHE - FUNDEB 30%			1.679.629,15	1.679.629,15
12.365.0011.2106.0000	ENCARGOS PESSOAL DO MAGIST. ENSINO - CRECHE - FUNDEB 70%			6.659.639,87	6.659.639,87
12.365.0011.2115.0000	MANUTENÇÃO E ENCARGOS COM PRÉ-ESCOLA - 30%			1.102.500,00	1.102.500,00
12.365.0011.2118.0000	ENCARGOS COM PESSOAL DO MAGISTERIO PRÉ-ESCOLA - 70%			1.102.500,00	1.102.500,00
12 366	Educação de Jovens e Adultos			133.922,58	133.922,58
12 366 0005	DESENVOLVIMENTO E QUALIDADE NO ENSINO			15.559,45	15.559,45
12.366.0005.2047.0000	MANUTENÇÃO DA EDUCAÇÃO DE JOVENS E ADULTOS			15.559,45	15.559,45
12 366 0010	ENSINO FUNDAMENTAL			118.363,13	118.363,13
12.366.0010.2109.0000	MANUTENÇÃO E ENCARGOS DA EDUC. JOVENS E ADULTOS - 30%			23.155,03	23.155,03
12.366.0010.2110.0000	ENCARGOS PESSOAL COM MAGISTERIO EDUC DE JOVENS E ADULTOS - 70%			95.208,10	95.208,10
12 367	Educação Especial			143.697,48	143.697,48
12 367 0008	EDUCAÇÃO ESPECIAL			143.697,48	143.697,48
12.367.0008.2050.0000	ENCARGOS COM A EDUCAÇÃO ESPECIAL			4.086,18	4.086,18
12.367.0008.2111.0000	MANUTENÇÃO E ENCARGOS DA EDUCAÇÃO ESPECIAL - 30%			13.620,60	13.620,60
12.367.0008.2112.0000	ENCARGOS COM PESSOAL DO MAGISTERIO EDUC ESPECIAL - 70%			125.990,70	125.990,70
<b>TOTAL</b>		0,00	1.505.276,58	38.631.680,73	40.136.957,29

**PREFEITURA MUNICIPAL DE PALMEIRAS**

RUA VENANCIO BORGES - CNPJ.06554851/0001-62

Orçamento Programa - Exercício de 2026

Anexo 06

Página 10

de Palmeiras

**PROGRAMA DE TRABALHO**

(Inc.II, § 2º, Art.2º)

**02 PODER EXECUTIVO****06 SECRETARIA MUNICIPAL DE SAÚDE**

Código	Especificação	Operação Especial	Projetos	Atividades	Total
10	Saúde		229.271,93	13.036.880,13	13.266.152,06
10	301 Atenção Básica		229.271,93	11.382.355,93	11.591.627,86
10	301 0013 QUALIFICAÇÃO DA ATENÇÃO À SAÚDE		229.271,93	11.382.355,93	11.591.627,86
10.301.0013.1003.0000	CONSTRUÇÃO E AQUISIÇÃO DE EQUIP. PARA ACADEMIA DA SAÚDE		41.413,09		41.413,09
10.301.0013.1039.0000	CONST. AMPL. REST. DE POSTOS DE SAÚDE		187.858,84		187.858,84
10.301.0013.2063.0000	MANUTENÇÃO DA SECRETARIA MUNICIPAL DE SAÚDE			302.520,33	302.520,33
10.301.0013.2065.0000	MANUTENÇÃO E ENCARGOS COM O FMS			7.417.212,70	7.417.212,70
10.301.0013.2067.0000	MANUTENÇÃO E CONSERVAÇÃO DOS POSTOS DE SAÚDE			186.384,47	186.384,47
10.301.0013.2093.0000	MANTER O PROGRAMA SAÚDE DA FAMÍLIA - PSF			637.027,02	637.027,02
10.301.0013.2094.0000	MANTER O PROGRAMA DE AGENTES COMUNITARIOS DE SAÚDE - PACS			1.232.742,27	1.232.742,27
10.301.0013.2095.0000	MANTER O PROGRAMA DE SAÚDE BUCAL - PSB			209.961,99	209.961,99
10.301.0013.2096.0000	Manutenção das Ações do Programa PMAQ			49.034,20	49.034,20
10.301.0013.2128.0000	PROGRAMA NÚCLEO DE APOIO A SAÚDE DA FAMÍLIA - NASF			85.694,18	85.694,18
10.301.0013.2131.0000	Manutenção das Ações do Programa COFINANCIAMENTO			955.868,54	955.868,54
10.301.0013.2133.0000	Enfrentamento da Emergência COVID-19			285.910,23	285.910,23
10	302 Assistência Hospitalar e Ambulatorial			923.489,19	923.489,19
10	302 0013 QUALIFICAÇÃO DA ATENÇÃO À SAÚDE			923.489,19	923.489,19
10.302.0013.2038.0000	MANUTENÇÃO E ENCARGOS COM SAMU			201.086,10	201.086,10
10.302.0013.2127.0000	MANUTENÇÃO E ENCARGOS DO HOSPITAL MUNICIPAL			722.403,09	722.403,09
10	303 Suporte Profilático e Terapêutico			337.149,92	337.149,92
10	303 0013 QUALIFICAÇÃO DA ATENÇÃO À SAÚDE			337.149,92	337.149,92
10.303.0013.2124.0000	MANUTENÇÃO DO PROGRAMA FARMACIA BÁSICA - AFB			18.114,08	18.114,08
10.303.0013.2132.0000	Manutenção das Ações do Programa de Prótese Dentária			319.035,84	319.035,84
10	304 Vigilância Sanitária			38.137,71	38.137,71
10	304 0013 QUALIFICAÇÃO DA ATENÇÃO À SAÚDE			38.137,71	38.137,71
10.304.0013.2070.0000	ENCARGOS COM VIGILÂNCIA E PROMOÇÃO DA SAÚDE			38.137,71	38.137,71
10	305 Vigilância Epidemiológica			375.747,38	375.747,38
10	305 0013 QUALIFICAÇÃO DA ATENÇÃO À SAÚDE			375.747,38	375.747,38
10.305.0013.2088.0000	MANUTENÇÃO DO PROGRAMA PPI/ECD			375.747,38	375.747,38
<b>TOTAL</b>		<b>0,00</b>	<b>229.271,93</b>	<b>13.036.880,13</b>	<b>13.266.152,06</b>



**PREFEITURA MUNICIPAL DE PALMEIRAS**

RUA VENANCIO BORGES - CNPJ.06554851/0001-62

Orçamento Programa - Exercício de 2026

Anexo 06

Página 11

de Palmeiras

**PROGRAMA DE TRABALHO**

(Inc. II, § 2º, Art. 2º)

**02 PODER EXECUTIVO**

**07 SECRETARIA MUN. DE ASSISTÊNCIA SOCIAL**

Código	Especificação	Operação Especial	Projetos	Atividades	Total
08	Assistência Social		38.788,42	2.123.902,10	2.162.690,52
08	242 Assistência à Pessoa com Deficiência			2.454,20	2.454,20
08	242 0019 GESTÃO DA ASSISTÊNCIA SOCIAL			2.454,20	2.454,20
08.242.0019.2078.0000	APOIO AO CIDADÃO A FAMILIA E AO DEFICIENTE			2.454,20	2.454,20
08	243 Assistência à Criança e ao Adolescente			451.886,21	451.886,21
08	243 0019 GESTÃO DA ASSISTÊNCIA SOCIAL			451.886,21	451.886,21
08.243.0019.2083.0000	Manutenção das Ações do Programa Criança Feliz			200.246,66	200.246,66
08.243.0019.2103.0000	PROGRAMA PBF - PISO BÁSICO FIXO			251.639,55	251.639,55
08	244 Assistência Comunitária		38.788,42	1.669.561,69	1.708.350,11
08	244 0019 GESTÃO DA ASSISTÊNCIA SOCIAL		38.788,42	1.669.561,69	1.708.350,11
08.244.0019.1041.0000	CONSTRUÇÃO, AMPLIAÇÃO E RESTAURAÇÃO DE UM CENTRO DE SCFV		38.788,42		38.788,42
08.244.0019.2071.0000	MANUTENÇÃO DA SECRETARIA DE ASSISTENCIA SOCIAL			948.350,80	948.350,80
08.244.0019.2072.0000	MANUTENÇÃO DO SCFV - SERVIÇO DE CONVIVÊNCIA E FORT. DE VINCULOS			141.728,06	141.728,06
08.244.0019.2076.0000	ATENDIMENTO EMERGENCIA A CALAMIDADE			46.074,03	46.074,03
08.244.0019.2077.0000	PROGRAMA DE GERAÇÃO DE RENDA E EMPREGO - PRORENDIA			7.767,48	7.767,48
08.244.0019.2079.0000	MANUTENÇÃO DO FMAS			260.415,38	260.415,38
08.244.0019.2082.0000	ACOMPANHAMENTO E REVISÃO DO BPC			1.840,65	1.840,65
08.244.0019.2097.0000	MANUTENÇÃO DO CONSELHO TUTELAR			136.832,02	136.832,02
08.244.0019.2099.0000	PROGRAMA IGD-SUAS - INDICE DE GESTÃO DESCENTRALIZADA DO SUAS			15.952,14	15.952,14
08.244.0019.2104.0000	PROGRAMA IGDBF - INDICE DE GESTÃO DESCENTRALIZADA DO BOLSA FAMILIA			30.285,60	30.285,60
08.244.0019.2125.0000	PROGRAMA PBVIII - PISO BÁSICO VARIÁVEL III - EQUIPE VOLANTE			27.609,42	27.609,42
08.244.0019.2133.0000	Enfrentamento da Emergência COVID-19			52.706,11	52.706,11
<b>TOTAL</b>		0,00	38.788,42	2.123.902,10	2.162.690,52

*[Handwritten signature]*

PALMEIRAS - PI



**PREFEITURA MUNICIPAL DE PALMEIRAS**

RUA VENANCIO BORGES - CNPJ.06554851/0001-62

Orçamento Programa - Exercício de 2026

Anexo 06

Página 12

de Palmeiras

**PROGRAMA DE TRABALHO**

(Inc. II, § 2º, Art. 2º)

**02 PODER EXECUTIVO**

**08 SECRETARIA MUNICIPAL DE MEIO AMBIENTE**

Código	Especificação	Operação Especial	Projetos	Atividades	Total
18	Gestão Ambiental			655.023,64	655.023,64
18	541 Preservação e Conservação Ambiental			655.023,64	655.023,64
18	541 0015 DESENVOLVIMENTO URBANO E RURAL			359.456,28	359.456,28
18.541.0015.2019.0000	MANUTENÇÃO DO FUNDO MUNICIPAL DE MEIO AMBIENTE			355.370,10	355.370,10
18.541.0015.2029.0000	PRESERVAÇÃO AMBIENTAL DOS PARQUES PUBLICOS			4.086,18	4.086,18
18	541 0024 PLANEJAMENTO URBANO			295.567,36	295.567,36
18.541.0024.2089.0000	MANUTENÇÃO DA SECRETARIA DE MEIO AMBIENTE E TURISMO			295.567,36	295.567,36
<b>TOTAL</b>		0,00	0,00	655.023,64	655.023,64

*[Handwritten signature]*

LOA 2026

**PREFEITURA MUNICIPAL DE PALMEIRAS**

RUA VENANCIO BORGES - CNPJ:06554851/0001-62

Orçamento Programa - Exercício de 2026

Anexo 06

Página 13

de Palmeiras

**PROGRAMA DE TRABALHO**

(Inc.II, § 2º, Art.2º)

**02 PODER EXECUTIVO****09 SECRETARIA MUNICIPAL DE ESPORTE E LAZER**

Código	Especificação	Operação Especial	Projetos	Atividades	Total
27	Desporto e Lazer		13.620,62	504.205,26	517.825,88
27	812 Desporto Comunitário			493.308,78	493.308,78
27	812 0012 DESPORTO E LAZER - INCENT. E MODERNIZAÇÃO ESPORTIVA			493.308,78	493.308,78
27.812.0012.2101.0000	MANUTENÇÃO DA SECRETARIA DE ESPORTE E LAZER			493.308,78	493.308,78
27	813 Lazer		13.620,62	10.896,48	24.517,10
27	813 0012 DESPORTO E LAZER - INCENT. E MODERNIZAÇÃO ESPORTIVA		13.620,62	10.896,48	24.517,10
27.813.0012.1045.0000	CONST. DE CAMPOS DE FUT. E GINASIO DE ESPORTES		6.810,31		6.810,31
27.813.0012.1049.0000	CONSTRUÇÃO, REFORMA E AMPLIAÇÃO DO ESTADIO MUNICIPAL		6.810,31		6.810,31
27.813.0012.2087.0000	ENCARGOS COM O DEPARTAMENTO DE LAZER			10.896,48	10.896,48
<b>TOTAL</b>		<b>0,00</b>	<b>13.620,62</b>	<b>504.205,26</b>	<b>517.825,88</b>

**PREFEITURA MUNICIPAL DE PALMEIRAS**

RUA VENANCIO BORGES - CNPJ:06554851/0001-62

Orçamento Programa - Exercício de 2026

Anexo 06

Página 14

de Palmeiras

**PROGRAMA DE TRABALHO**

(Inc.II, § 2º, Art.2º)

**02 PODER EXECUTIVO****10 FUNDO MUNICIPAL DA CRIANÇA E DO ADOLESCENTE**

Código	Especificação	Operação Especial	Projetos	Atividades	Total
08	Assistência Social			14.982,67	14.982,67
08	243 Assistência à Criança e ao Adolescente			14.982,67	14.982,67
08	243 0019 GESTÃO DA ASSISTÊNCIA SOCIAL			14.982,67	14.982,67
08.243.0019.2102.0000	GARANTIA DEF. E PROTEÇÃO DIR. DA CRIANÇA E ADOLESCENTE			14.982,67	14.982,67
<b>TOTAL</b>		<b>0,00</b>	<b>0,00</b>	<b>14.982,67</b>	<b>14.982,67</b>



Je Palmeiras

**PREFEITURA MUNICIPAL DE PALMEIRAS**

RUA VENANCIO BORGES - CNPJ.06554851/0001-62

Orçamento Programa - Exercício de 2026

Anexo 06

Página 15

**PROGRAMA DE TRABALHO**

(Inc. II, § 2º, Art. 2º)

**02 PODER EXECUTIVO**

**11 SECRETARIA MUNICIPAL DE CULTURA E TURISMO**

Código	Especificação	Operação Especial	Projetos	Atividades	Total
13	Cultura		13.620,62	913.039,27	926.659,89
13	392 Difusão Cultural		13.620,62	913.039,27	926.659,89
13	392 0023 DESENVOLVIMENTO E PROMOÇÃO CULTURAL		13.620,62	913.039,27	926.659,89
13.392.0023.1043.0000	REFORMA DA BIBLIOTECA PUBLICA		6.810,31		6.810,31
13.392.0023.1044.0000	AQUIS. DE ACERVO P/ BIBLIOTECA PUBLICA		6.810,31		6.810,31
13.392.0023.2025.0000	MANUTENÇÃO DO FUNDO MUNICIPAL DE CULTURA			31.027,78	31.027,78
13.392.0023.2084.0000	MANUTENÇÃO DA SECRETARIA DE CULTURA			811.184,29	811.184,29
13.392.0023.2085.0000	REAL. E PROM/ EVENTOS FEST. COMEMORATIVOS CULT. DO MUNICIPIO			70.827,20	70.827,20
23	Comércio e Serviços			17.706,80	17.706,80
23	695 Turismo			17.706,80	17.706,80
23	695 0015 DESENVOLVIMENTO URBANO E RURAL			17.706,80	17.706,80
23.695.0015.2120.0000	APOIO A INFRA-ESTRUTURA TURISTICA NO MUNICIPIO			17.706,80	17.706,80
<b>TOTAL</b>		<b>0,00</b>	<b>13.620,62</b>	<b>930.746,07</b>	<b>944.386,69</b>



Je Palmeiras

**PREFEITURA MUNICIPAL DE PALMEIRAS**

RUA VENANCIO BORGES - CNPJ.06554851/0001-62

Orçamento Programa - Exercício de 2026

Anexo 06

Página 16

**PROGRAMA DE TRABALHO**

(Inc. II, § 2º, Art. 2º)

**02 PODER EXECUTIVO**

**12 SECRETARIA MUN. DE AGRICULTURA E ABASTECIMENTO**

Código	Especificação	Operação Especial	Projetos	Atividades	Total
20	Agricultura		169.342,65	578.412,16	748.754,81
20	122 Administração Geral			470.183,72	470.183,72
20	122 0018 DESENVOLVIMENTO E INFRAESTRUTURA RURAL			470.183,72	470.183,72
20.122.0018.2030.0000	MANUTENÇÃO DA SECRETARIA DE AGRICULTURA E ABASTECIMENTO			470.183,72	470.183,72
20	511 Saneamento Básico Rural		6.810,31		6.810,31
20	511 0015 DESENVOLVIMENTO URBANO E RURAL		6.810,31		6.810,31
20.511.0015.1011.0000	CONST. RECUP. DE AÇUDES E BARRAGENS		6.810,31		6.810,31
20	605 Abastecimento		154.035,67	109.228,44	263.264,11
20	605 0018 DESENVOLVIMENTO E INFRAESTRUTURA RURAL		154.035,67	109.228,44	263.264,11
20.605.0018.1013.0000	AMPL. REST. DE MERCADOS PUBLICOS		129.518,56		129.518,56
20.605.0018.1062.0000	AQUISIÇÃO DE PATRULHA MECANIZADA		6.810,31		6.810,31
20.605.0018.1064.0000	AÇÕES DE FORTALECIMENTO DE PISCICULTURA		17.706,80		17.706,80
20.605.0018.2032.0000	PROGRAMA DE DISTRIBUIÇÃO DE SEMENTES E MUDAS			4.086,18	4.086,18
20.605.0018.2033.0000	CONSTRUÇÃO/REFORMA E MANUTENÇÃO DE MATADOURO			49.034,21	49.034,21
20.605.0018.2034.0000	MANUTENÇÃO DE MERCADOS E FEIRAS			35.413,60	35.413,60
20.605.0018.2121.0000	MANTER E FORTALECER O SETOR AGROPECUÁRIO			17.706,80	17.706,80
20.605.0018.2122.0000	APOIO A PROJ. DE INFRA-ESTRUTURA DE SER. EM TERRIT. RURAL			2.987,65	2.987,65
20	606 Extensão Rural		8.496,67		8.496,67
20	606 0018 DESENVOLVIMENTO E INFRAESTRUTURA RURAL		8.496,67		8.496,67
20.606.0018.1014.0000	APOIO A PRODUÇÃO AGRICOLA		8.172,37		8.172,37
20.606.0018.1063.0000	AQUISIÇÃO DE TRATOR E IMPLEMENTOS AGRICOLAS		324,30		324,30
<b>TOTAL</b>		<b>0,00</b>	<b>169.342,65</b>	<b>579.412,16</b>	<b>748.754,81</b>

**PREFEITURA MUNICIPAL DE PALMEIRAS**  
 RUA VENANCIO BORGES - CNPJ:06554851/0001-62

 Orçamento Programa - Exercício de 2026  
 Anexo 06  
 Página 17

**le Palmeiras**  
**PROGRAMA DE TRABALHO**  
 (Inc.II, § 2º, Art.2º)

**02 PODER EXECUTIVO**  
**13 SECRETARIA MUNICIPAL DE INFRAESTRUTURA**

Código	Especificação	Operação Especial	Projetos	Atividades	T o t a l
15	Urbanismo		767.137,68	2.021.932,55	2.789.070,21
15	122 Administração Geral		6.012,72		6.012,72
15	122 0018 DESENVOLVIMENTO E INFRAESTRUTURA RURAL		6.012,72		6.012,72
15.122.0018.1065.0000	FORTEALECIMENTO DA INFRA-ESTRUTURA RURAL		6.012,72		6.012,72
15	451 Infra-Estrutura Urbana		875.833,95	868.027,20	1.544.861,15
15	451 0003 GESTÃO ADMINISTRAÇÃO		271.510,27	865.217,40	1.136.727,67
15.451.0003.1022.0000	CONST. REST. DE OBRAS PÚBLICAS MUNICIPAIS		271.510,27		271.510,27
15.451.0003.2053.0000	ADMINISTRAÇÃO DA DIVISÃO DE OBRAS E FISCALIZAÇÃO			865.217,40	865.217,40
15	451 0015 DESENVOLVIMENTO URBANO E RURAL		128.457,20		128.457,20
15.451.0015.1020.0000	CONST. E RECUPERAÇÃO DE CALÇAMENTOS		128.457,20		128.457,20
15	451 0017 MOBILIDADE URBANA		4.808,33	3.809,80	8.718,13
15.451.0017.1024.0000	ABERTURA E PAVIMENTAÇÃO DE RUAS E AVENIDAS		4.808,33		4.808,33
15.451.0017.2054.0000	URBANIZAÇÃO DE RUAS E OUTROS LOGRAD. PÚBLICOS			3.809,80	3.809,80
15	451 0022 PROMOÇÃO DA MOBILIDADE		269.958,15		269.958,15
15.451.0022.1021.0000	PAVIMENTAÇÃO ASFÁLTICA DE VIAS PÚBLICAS		269.958,15		269.958,15
15	452 Serviços Urbanos		85.290,99	1.152.905,35	1.238.196,34
15	452 0003 GESTÃO ADMINISTRAÇÃO		6.810,31		6.810,31
15.452.0003.1051.0000	REFORMA DE CEMITERIO PUBLICO		6.810,31		6.810,31
15	452 0015 DESENVOLVIMENTO URBANO E RURAL		78.480,88	1.152.905,35	1.231.386,03
15.452.0015.1026.0000	CONST. REST. DE PRAÇAS, PARQUES E JARDINS E OUTROS LOG. PÚBLICOS		71.670,38		71.670,38
15.452.0015.1067.0000	CONSTRUÇÃO E MANUTENÇÃO DE PORTAL		6.810,30		6.810,30
15.452.0015.2056.0000	MANUTENÇÃO DOS SERV. DE LIMPEZA PÚBLICA			1.120.433,83	1.120.433,83
15.452.0015.2058.0000	MANUT. CONSERV. PRAÇAS, PARQUES E JARDINS E OUTROS LOG.			32.471,52	32.471,52
16	Habitação		19.463,86	19.068,86	38.532,72
16	482 Habitação Urbana		19.463,86	19.068,86	38.532,72
16	482 0015 DESENVOLVIMENTO URBANO E RURAL		19.463,86	19.068,86	38.532,72
16.482.0015.1027.0000	CONST. REST. DE CASAS POPULARES E MELHORIA HABITACIONAL		19.463,86		19.463,86
16.482.0015.2017.0000	MAN. DO FUNDO MUNICIPAL DE HABITAÇÃO DE INTERESSE SOCIAL			16.344,74	16.344,74
16.482.0015.2129.0000	MANUTENÇÃO DE HABITAÇÃO DE INTERESSE DE MERCADO			2.724,12	2.724,12
<b>TOTAL</b>		<b>0,00</b>	<b>786.601,52</b>	<b>2.041.001,41</b>	<b>2.827.602,93</b>

**PREFEITURA MUNICIPAL DE PALMEIRAS**  
 RUA VENANCIO BORGES - CNPJ:06554851/0001-62

 Orçamento Programa - Exercício de 2026  
 Anexo 06  
 Página 18

**le Palmeiras**  
**PROGRAMA DE TRABALHO**  
 (Inc.II, § 2º, Art.2º)

**02 PODER EXECUTIVO**  
**14 SECRETARIA MUNICIPAL DE FINANÇAS**

Código	Especificação	Operação Especial	Projetos	Atividades	T o t a l
04	Administração			1.398.500,00	1.398.500,00
04	123 Administração Financeira			1.398.500,00	1.398.500,00
04	123 0004 GESTÃO FINANCEIRA E CONTROLE			1.398.500,00	1.398.500,00
04.123.0004.2051.0000	MANUTENÇÃO DA SECRETARIA DE FINANÇAS			1.398.500,00	1.398.500,00
<b>TOTAL</b>		<b>0,00</b>	<b>0,00</b>	<b>1.398.500,00</b>	<b>1.398.500,00</b>



**PREFEITURA MUNICIPAL DE PALMEIRAIS**

RUA VENANCIO BORGES - CNPJ:06554851/0001-62

Orçamento Programa - Exercício de 2026  
Anexo 06  
Página 19

de Palmeiras

**PROGRAMA DE TRABALHO**

(Inc.II, § 2º, Art.2º)

**02 PODER EXECUTIVO**

**15 SECRETARIA MUNICIPAL DA MULHER**

Código	Especificação	Operação Especial	Projetos	Atividades	Total
08	Assistência Social			194.125,00	194.125,00
08	245 Serviços Socioassistenciais			194.125,00	194.125,00
08	245 0019 GESTÃO DA ASSISTÊNCIA SOCIAL			194.125,00	194.125,00
08.245.0019.2140.0000	MANUTENÇÃO DA SECRETARIA DA MULHER			194.125,00	194.125,00
<b>TOTAL</b>		0,00	0,00	194.125,00	194.125,00



**PREFEITURA MUNICIPAL DE PALMEIRAIS**

RUA VENANCIO BORGES - CNPJ:06554851/0001-62

Orçamento Programa - Exercício de 2026  
Anexo 06  
Página 20

de Palmeiras

**PROGRAMA DE TRABALHO**

(Inc.II, § 2º, Art.2º)

**02 PODER EXECUTIVO**

**16 SECRETARIA MUNICIPAL DA INCLUSÃO DA PESSOA COM DEFICIÊNCIA**

Código	Especificação	Operação Especial	Projetos	Atividades	Total
08	Assistência Social			207.375,00	207.375,00
08	245 Serviços Socioassistenciais			207.375,00	207.375,00
08	245 0019 GESTÃO DA ASSISTÊNCIA SOCIAL			207.375,00	207.375,00
08.245.0019.2078.0000	APOIO AO CIDADÃO A FAMILIA E AO DEFICIENTE			207.375,00	207.375,00
<b>TOTAL</b>		0,00	0,00	207.375,00	207.375,00
<b>TOTAL GERAL</b>		618.586,24	3.250.684,23	72.664.582,50	76.533.854,97

JOSÉ BALTAZAR DE OLIVEIRA  
PREFEITO MUNICIPAL  
099.956.333-53

CONPLAN CRC/PI 145/O  
CONTADOR  
726.743.503-34

**PREFEITURA MUNICIPAL DE PALMEIRAS**

RUA VENANCIO BORGES - CNPJ:06554851/0001-82

Orçamento Programa - Exercício de 2026

Anexo 07

Página 1

de Palmeiras

**PROGRAMA DE TRABALHO DO GOVERNO  
 DEMONSTRATIVO DE FUNÇÕES, SUBFUNÇÕES E PROGRAMAS  
 POR PROJETOS, ATIVIDADES E OPERAÇÕES ESPECIAIS**

(Inc. II, § 2º, Art. 2º)

Código	Especificação	Operação Especial	Projetos	Atividades	Total
01	Legislativa	0,00	11.686,50	2.618.510,50	2.630.197,00
01	031 Ação Legislativa	0,00	11.686,50	2.618.510,50	2.630.197,00
01	031 0032 DESENVOLVIMENTO E MODERNIZAÇÃO LEGISLATIVA	0,00	11.686,50	2.618.510,50	2.630.197,00
01.031.0032.1008.0000	INSTALAÇÃO DA FUNDAÇÃO RADIO JUSTINA RIBEIRO NUNES	0,00	11.686,50	0,00	11.686,50
01.031.0032.2002.0000	MANUTENÇÃO DA CÂMARA MUNICIPAL	0,00	0,00	2.618.510,50	2.618.510,50
04	Administração	0,00	107.314,21	9.319.198,54	9.426.512,75
04	091 Defesa da Ordem Jurídica	0,00	0,00	166.789,67	166.789,67
04	091 0003 GESTÃO ADMINISTRAÇÃO	0,00	0,00	166.789,67	166.789,67
04.091.0003.2004.0000	ENCARGOS COM ACESSORIA JURÍDICA	0,00	0,00	166.789,67	166.789,67
04	122 Administração Geral	0,00	107.314,21	7.302.080,11	7.409.394,32
04	122 0001 PLANEJAMENTO GOVERNAMENTAL	0,00	6.810,31	823.537,34	830.347,65
04.122.0001.1004.0000	AMPLI. E RESTAURAÇÃO DO PRÉDIO SEDE DA PREFEITURA	0,00	6.810,31	0,00	6.810,31
04.122.0001.2005.0000	MANUTENÇÃO DO GABINETE DO PREFEITO	0,00	0,00	763.824,00	763.824,00
04.122.0001.2006.0000	CONTRIBUIÇÃO A ENTIDADES	0,00	0,00	59.713,34	59.713,34
04	122 0003 GESTÃO ADMINISTRAÇÃO	0,00	100.503,90	5.401.074,92	5.501.578,82
04.122.0003.2010.0000	MANUTENÇÃO DA SECRETARIA DE ADMINISTRAÇÃO E FINANÇAS	0,00	0,00	5.044.092,66	5.044.092,66
04.122.0003.2011.0000	INDENIZAÇÃO ADMINISTRATIVA E SENTENÇAS JUDICIAIS	0,00	0,00	356.982,26	356.982,26
04.122.0003.2139.0000	MANUTENÇÃO DA SECRETARIA DE GOVERNO	0,00	100.503,90	0,00	100.503,90
04	122 0004 GESTÃO FINANCEIRA E CONTROLE	0,00	0,00	1.077.467,85	1.077.467,85
04.122.0004.2012.0000	MANUTENÇÃO DO DEPARTAMENTO TRIBUTARIO	0,00	0,00	12.332,20	12.332,20
04.122.0004.2013.0000	TREINAMENTO E CAPACITAÇÃO DE PESSOAL	0,00	0,00	8.172,36	8.172,36
04.122.0004.2018.0000	ENCARGOS COM OBRIGAÇÕES PATRONAIS	0,00	0,00	681.030,79	681.030,79
04.122.0004.2051.0000	MANUTENÇÃO DA SECRETARIA DE FINANÇAS	0,00	0,00	375.932,50	375.932,50
04	123 Administração Financeira	0,00	0,00	1.632.897,46	1.632.897,46
04	123 0003 GESTÃO ADMINISTRAÇÃO	0,00	0,00	233.730,00	233.730,00
04.123.0003.2010.0000	MANUTENÇÃO DA SECRETARIA DE ADMINISTRAÇÃO E FINANÇAS	0,00	0,00	233.730,00	233.730,00
04	123 0004 GESTÃO FINANCEIRA E CONTROLE	0,00	0,00	1.398.967,46	1.398.967,46
04.123.0004.2011.0000	INDENIZAÇÃO ADMINISTRATIVA E SENTENÇAS JUDICIAIS	0,00	0,00	467,46	467,46
04.123.0004.2051.0000	MANUTENÇÃO DA SECRETARIA DE FINANÇAS	0,00	0,00	1.398.500,00	1.398.500,00
04	124 Controle Interno	0,00	0,00	188.420,25	188.420,25
04	124 0004 GESTÃO FINANCEIRA E CONTROLE	0,00	0,00	188.420,25	188.420,25
04.124.0004.2014.0000	MANUTENÇÃO DOS SERVIÇOS CONTÁBEIS	0,00	0,00	68.847,50	68.847,50
04.124.0004.2039.0000	MANUTENÇÃO DOS SERV. DA CONTROLADORIA GERAL DO MUNICÍPIO	0,00	0,00	119.572,75	119.572,75
04	128 Formação de Recursos Humanos	0,00	0,00	2.454,18	2.454,18
04	128 0003 GESTÃO ADMINISTRAÇÃO	0,00	0,00	2.454,18	2.454,18
04.128.0003.2080.0000	REALIZAÇÃO DE CONCURSO PÚBLICO	0,00	0,00	2.454,18	2.454,18
04	131 Comunicação Social	0,00	0,00	9.203,14	9.203,14



de Palmeiras

**PREFEITURA MUNICIPAL DE PALMEIRAS**

RUA VENANCIO BORGES - CNPJ:06554851/0001-82

Orçamento Programa - Exercício de 2026

Anexo 07

Página 2

**PROGRAMA DE TRABALHO DO GOVERNO  
DEMONSTRATIVO DE FUNÇÕES, SUBFUNÇÕES E PROGRAMAS  
POR PROJETOS, ATIVIDADES E OPERAÇÕES ESPECIAIS  
(Inc.II, § 2º, Art.2º)**

Código	Especificação	Operação Especial	Projetos	Atividades	Total
04	Administração	0,00	107.314,21	8.319.198,54	9.426.512,75
04	131 Comunicação Social	0,00	0,00	9.203,14	9.203,14
04	131 0003 GESTÃO ADMINISTRAÇÃO	0,00	0,00	9.203,14	9.203,14
04.131.0003.2007.0000	ENCARGOS COM ASSESSORIA DE IMPRENSA	0,00	0,00	9.203,14	9.203,14
04	153 Defesa Terrestre	0,00	0,00	17.553,72	17.553,72
04	153 0003 GESTÃO ADMINISTRAÇÃO	0,00	0,00	17.553,72	17.553,72
04.153.0003.2008.0000	ADMINISTRAÇÃO DA JUNTA MILITAR	0,00	0,00	17.553,72	17.553,72
08	Assistência Social	0,00	38.788,42	2.540.384,77	2.579.173,19
08	242 Assistência à Pessoa com Deficiência	0,00	0,00	2.454,20	2.454,20
08	242 0019 GESTÃO DA ASSISTÊNCIA SOCIAL	0,00	0,00	2.454,20	2.454,20
08.242.0019.2078.0000	APOIO AO CIDADÃO A FAMÍLIA E AO DEFICIENTE	0,00	0,00	2.454,20	2.454,20
08	243 Assistência à Criança e ao Adolescente	0,00	0,00	466.868,88	466.868,88
08	243 0019 GESTÃO DA ASSISTÊNCIA SOCIAL	0,00	0,00	466.868,88	466.868,88
08.243.0019.2083.0000	Manutenção das Ações do Programa Criança Feliz	0,00	0,00	200.246,66	200.246,66
08.243.0019.2102.0000	GARANTIA DEF. E PROTEÇÃO DIR. DA CRIANÇA E ADOLESCENTE	0,00	0,00	14.982,67	14.982,67
08.243.0019.2103.0000	PROGRAMA PBF - PISO BÁSICO FIXO	0,00	0,00	251.639,55	251.639,55
08	244 Assistência Comunitária	0,00	38.788,42	1.669.561,69	1.708.350,11
08	244 0019 GESTÃO DA ASSISTÊNCIA SOCIAL	0,00	38.788,42	1.669.561,69	1.708.350,11
08.244.0019.1041.0000	CONSTRUÇÃO, AMPLIAÇÃO E RESTAURAÇÃO DE UM CENTRO DE SCFV	0,00	38.788,42	0,00	38.788,42
08.244.0019.2071.0000	MANUTENÇÃO DA SECRETARIA DE ASSISTENCIA SOCIAL	0,00	0,00	948.350,80	948.350,80
08.244.0019.2072.0000	MANUTENÇÃO DO SCFV - SERVIÇO DE CONVIVÊNCIA E FORT. DE VINCULOS	0,00	0,00	141.728,06	141.728,06
08.244.0019.2076.0000	ATENDIMENTO EMERGENCIA A CALAMIDADE	0,00	0,00	46.074,03	46.074,03
08.244.0019.2077.0000	PROGRAMA DE GERAÇÃO DE RENDA E EMPREGO - PRORENDIA	0,00	0,00	7.767,48	7.767,48
08.244.0019.2079.0000	MANUTENÇÃO DO FMAS	0,00	0,00	260.415,38	260.415,38
08.244.0019.2082.0000	ACOMPANHAMENTO E REVISÃO DO BPC	0,00	0,00	1.840,65	1.840,65
08.244.0019.2097.0000	MANUTENÇÃO DO CONSELHO TUTELAR	0,00	0,00	136.832,02	136.832,02
08.244.0019.2099.0000	PROGRAMA IGD-SUAS - ÍNDICE DE GESTÃO DESCENTRALIZADA DO SUAS	0,00	0,00	15.952,14	15.952,14
08.244.0019.2104.0000	PROGRAMA IGDBF - ÍNDICE DE GESTÃO DESCENTRALIZADA DO BOLSA FAMÍLIA	0,00	0,00	30.285,60	30.285,60
08.244.0019.2125.0000	PROGRAMA PBVIII - PISO BÁSICO VARIÁVEL III - EQUIPE VOLANTE	0,00	0,00	27.609,42	27.609,42
08.244.0019.2133.0000	Enfrentamento da Emergência COVID-19	0,00	0,00	52.706,11	52.706,11
08	245 Serviços Socioassistenciais	0,00	0,00	401.500,00	401.500,00
08	245 0019 GESTÃO DA ASSISTÊNCIA SOCIAL	0,00	0,00	401.500,00	401.500,00
08.245.0019.2078.0000	APOIO AO CIDADÃO A FAMÍLIA E AO DEFICIENTE	0,00	0,00	207.375,00	207.375,00
08.245.0019.2140.0000	MANUTENÇÃO DA SECRETARIA DA MULHER	0,00	0,00	194.125,00	194.125,00
10	Saúde	0,00	229.271,93	13.036.880,13	13.266.152,06
10	301 Atenção Básica	0,00	229.271,93	11.362.355,93	11.591.627,86

PALMEIRAS - PI

LOA 2026

**PREFEITURA MUNICIPAL DE PALMEIRAS**

RUA VENANCIO BORGES - CNPJ:06554851/0001-82

Orçamento Programa - Exercício de 2026

Anexo 07

Página 3

de Palmeiras

**PROGRAMA DE TRABALHO DO GOVERNO  
 DEMONSTRATIVO DE FUNÇÕES, SUBFUNÇÕES E PROGRAMAS  
 POR PROJETOS, ATIVIDADES E OPERAÇÕES ESPECIAIS**  
 (Inc.II, § 2º, Art.2º)

Código	Especificação	Operação Especial	Projetos	Atividades	Total
10	Saúde	0,00	229.271,93	13.036.880,13	13.266.152,06
10	301 Atenção Básica	0,00	229.271,93	11.382.355,93	11.591.627,86
10	301 0013 QUALIFICAÇÃO DA ATENÇÃO À SAÚDE	0,00	229.271,93	11.382.355,93	11.591.627,86
10.301.0013.1003.0000	CONSTRUÇÃO E AQUISIÇÃO DE EQUIP. PARA ACADEMIA DA SAÚDE	0,00	41.413,09	0,00	41.413,09
10.301.0013.1038.0000	CONST. AMPL. REST. DE POSTOS DE SAÚDE	0,00	187.858,84	0,00	187.858,84
10.301.0013.2063.0000	MANUTENÇÃO DA SECRETARIA MUNICIPAL DE SAÚDE	0,00	0,00	302.520,33	302.520,33
10.301.0013.2065.0000	MANUTENÇÃO E ENCARGOS COM O FMS	0,00	0,00	7.417.212,70	7.417.212,70
10.301.0013.2067.0000	MANUTENÇÃO E CONSERVAÇÃO DOS POSTOS DE SAÚDE	0,00	0,00	186.384,47	186.384,47
10.301.0013.2083.0000	MANTER O PROGRAMA SAÚDE DA FAMÍLIA - PSF	0,00	0,00	637.027,02	637.027,02
10.301.0013.2094.0000	MANTER O PROGRAMA DE AGENTES COMUNITARIOS DE SAÚDE - PACS	0,00	0,00	1.232.742,27	1.232.742,27
10.301.0013.2095.0000	MANTER O PROGRAMA DE SAÚDE BUCAL - PSB	0,00	0,00	209.961,99	209.961,99
10.301.0013.2096.0000	Manutenção das Ações do Programa PMAQ	0,00	0,00	49.034,20	49.034,20
10.301.0013.2128.0000	PROGRAMA NÚCLEO DE APOIO A SAÚDE DA FAMÍLIA - NASF	0,00	0,00	85.694,18	85.694,18
10.301.0013.2131.0000	Manutenção das Ações do Programa COFINCIAMENTO	0,00	0,00	955.868,54	955.868,54
10.301.0013.2133.0000	Enfrentamento da Emergência COVID-19	0,00	0,00	285.910,23	285.910,23
10	302 Assistência Hospitalar e Ambulatorial	0,00	0,00	923.489,19	923.489,19
10	302 0013 QUALIFICAÇÃO DA ATENÇÃO À SAÚDE	0,00	0,00	923.489,19	923.489,19
10.302.0013.2038.0000	MANUTENÇÃO E ENCARGOS COM SAMU	0,00	0,00	201.086,10	201.086,10
10.302.0013.2127.0000	MANUTENÇÃO E ENCARGOS DO HOSPITAL MUNICIPAL	0,00	0,00	722.403,09	722.403,09
10	303 Suporte Profilático e Terapêutico	0,00	0,00	337.149,92	337.149,92
10	303 0013 QUALIFICAÇÃO DA ATENÇÃO À SAÚDE	0,00	0,00	337.149,92	337.149,92
10.303.0013.2124.0000	MANUTENÇÃO DO PROGRAMA FARMACIA BÁSICA - AFB	0,00	0,00	18.114,08	18.114,08
10.303.0013.2132.0000	Manutenção das Ações do Programa de Prótese Dentária	0,00	0,00	319.035,84	319.035,84
10	304 Vigilância Sanitária	0,00	0,00	38.137,71	38.137,71
10	304 0013 QUALIFICAÇÃO DA ATENÇÃO À SAÚDE	0,00	0,00	38.137,71	38.137,71
10.304.0013.2070.0000	ENCARGOS COM VIGILÂNCIA E PROMOÇÃO DA SAÚDE	0,00	0,00	38.137,71	38.137,71
10	305 Vigilância Epidemiológica	0,00	0,00	375.747,38	375.747,38
10	305 0013 QUALIFICAÇÃO DA ATENÇÃO À SAÚDE	0,00	0,00	375.747,38	375.747,38
10.305.0013.2068.0000	MANUTENÇÃO DO PROGRAMA PPI/ECD	0,00	0,00	375.747,38	375.747,38
12	Educação	0,00	1.505.276,56	38.631.680,73	40.136.957,29
12	306 Alimentação e Nutrição	0,00	0,00	7.954,41	7.954,41
12	306 0010 ENSINO FUNDAMENTAL	0,00	0,00	7.954,41	7.954,41
12.306.0010.2135.0000	MANUTENÇÃO DA MERENDA MUNICIPAL	0,00	0,00	7.954,41	7.954,41
12	361 Ensino Fundamental	0,00	146.756,49	25.559.196,18	25.705.952,67



**PREFEITURA MUNICIPAL DE PALMEIRAS**

RUA VENANCIO BORGES - CNPJ:06554851/0001-82

Orçamento Programa - Exercício de 2026

Anexo 07

Página 4

de Palmeiras

**PROGRAMA DE TRABALHO DO GOVERNO  
DEMONSTRATIVO DE FUNÇÕES, SUBFUNÇÕES E PROGRAMAS  
POR PROJETOS, ATIVIDADES E OPERAÇÕES ESPECIAIS  
(Inc. II, § 2º, Art. 2º)**

Código	Especificação	Operação Especial	Projetos	Atividades	Total
12	Educação	0,00	1.505.276,56	38.831.680,73	40.136.957,29
12	361 Ensino Fundamental	0,00	146.756,49	25.559.198,18	25.705.952,67
12	361 0005 DESENVOLVIMENTO E QUALIDADE NO ENSINO	0,00	77.971,21	4.827.172,15	4.905.143,36
12.361.0005.1015.0000	CONST. AMPL. E REST. DE UNIDADES ESCOLARES	0,00	77.971,21	0,00	77.971,21
12.361.0005.2035.0000	PROGRAMA QSE- QUOTA SALARIO EDUCAÇÃO	0,00	0,00	243.767,41	243.767,41
12.361.0005.2036.0000	MANUTENÇÃO DA SECRETARIA DE EDUCAÇÃO	0,00	0,00	2.541.659,42	2.541.659,42
12.361.0005.2040.0000	PNAE - ENSINO FUNDAMENTAL	0,00	0,00	543.297,78	543.297,78
12.361.0005.2041.0000	MANUTENÇÃO DO PNATE	0,00	0,00	525.232,64	525.232,64
12.361.0005.2048.0000	ENC. C/BOLSA EST. MAT. PED. RES. TRANSP. ESCOLAR	0,00	0,00	1.840,65	1.840,65
12.361.0005.2049.0000	TREINAMENTO E CAPACITAÇÃO DE PESSOAL	0,00	0,00	1.840,65	1.840,65
12.361.0005.2090.0000	MANUT. ENCARGOS ADMINISTRATIVOS - FUNDEB 30%	0,00	0,00	702.863,18	702.863,18
12.361.0005.2091.0000	TREINAMENTO E QUALIFICAÇÃO - FUNDEB 30%	0,00	0,00	7.592,13	7.592,13
12.361.0005.2100.0000	MANUTENÇÃO DOS SERVIÇOS DE TRANSPORTE ESCOLAR - 30%	0,00	0,00	259.078,31	259.078,31
12	361 0010 ENSINO FUNDAMENTAL	0,00	68.785,28	20.732.024,03	20.800.809,31
12.361.0010.1015.0000	CONST. AMPL. E REST. DE UNIDADES ESCOLARES	0,00	60.747,89	0,00	60.747,89
12.361.0010.1046.0000	CONSTRUÇÃO / RECUPERAÇÃO DE UNIDADES ESCOLARES - FUNDEB 30%	0,00	6.810,31	0,00	6.810,31
12.361.0010.2037.0000	ADMINISTRAÇÃO DO ENSINO FUNDAMENTAL	0,00	0,00	359.889,67	359.889,67
12.361.0010.2089.0000	MANUT. DES. ENS. FUND. E VALOR. MAGISTERIO - 70%	0,00	0,00	17.566.987,99	17.566.987,99
12.361.0010.2092.0000	OUTRAS DESPESAS DE CUSTEIO - FUNDEB 30%	0,00	0,00	2.773.237,43	2.773.237,43
12.361.0010.2125.0000	MANUTENÇÃO E ENCARGOS DO PDDE	0,00	0,00	31.908,94	31.908,94
12.361.0010.2138.0000	Outros Programas Destinados à Educação	0,00	1.227,08	0,00	1.227,08
12	362 Ensino Médio	0,00	0,00	4.086,18	4.086,18
12	362 0025 ENSINO MEDIO	0,00	0,00	4.086,18	4.086,18
12.362.0025.2042.0000	ENCARGOS COM ENSINO MEDIO	0,00	0,00	4.086,18	4.086,18
12	363 Ensino Profissional	0,00	0,00	4.086,18	4.086,18
12	363 0009 EDUCAÇÃO PROFISSIONAL	0,00	0,00	4.086,18	4.086,18
12.363.0009.2043.0000	ENCARGOS COM ENSINO PROFISSIONALIZANTE	0,00	0,00	4.086,18	4.086,18
12	364 Ensino Superior	0,00	0,00	4.086,18	4.086,18
12	364 0009 EDUCAÇÃO PROFISSIONAL	0,00	0,00	4.086,18	4.086,18
12.364.0009.2044.0000	ENCARGOS COM ENSINO SUPERIOR	0,00	0,00	4.086,18	4.086,18
12	365 Educação Infantil	0,00	1.358.520,07	12.774.651,54	14.133.171,61
12	365 0005 DESENVOLVIMENTO E QUALIDADE NO ENSINO	0,00	0,00	80.298,27	80.298,27
12.365.0005.2036.0000	MANUTENÇÃO DA SECRETARIA DE EDUCAÇÃO	0,00	0,00	66.379,65	66.379,65
12.365.0005.2055.0000	PROGRAMA NACIONAL DE ALIMENTAÇÃO EM CRECHE - PNAC	0,00	0,00	13.918,62	13.918,62
12	365 0008 PRE-ESCOLA	0,00	418.881,98	2.093.308,05	2.512.190,03
12.365.0008.1056.0000	CONSTRUIR, AMPLIAR, RESTAURAR E EQUIPAR PRE-ESCOLAS - FUNDEB 30%	0,00	418.881,98	0,00	418.881,98
12.365.0008.2115.0000	MANUTENÇÃO E ENCARGOS COM PRÉ-ESCOLA - 30%	0,00	0,00	1.274.709,05	1.274.709,05
12.365.0008.2116.0000	ENCARGOS COM PESSOAL DO MAGISTERIO PRÉ-ESCOLA - 70%	0,00	0,00	818.599,00	818.599,00
12	365 0007 ENSINO INFANTIL	0,00	836.475,52	56.776,20	893.251,72
12.365.0007.1019.0000	CONST. AMPL. E REST. DE CRECHES	0,00	10.491,56	0,00	10.491,56
12.365.0007.1055.0000	CONSTRUIR, AMPLIAR E EQUIPAR CRECHES - FUNDEB 30%	0,00	824.143,34	0,00	824.143,34
12.365.0007.2031.0000	MANUTENÇÃO DO ENSINO PRÉ-ESCOLAR	0,00	0,00	40.627,81	40.627,81
12.365.0007.2045.0000	INSTALAR E MANTER CRECHE	0,00	0,00	16.148,39	16.148,39
12.365.0007.2137.0000	Reestruturação e Aquisição de Equipamentos - PROINFÂNCIA	0,00	1.840,82	0,00	1.840,82

PALMEIRAS - PI

LOA 2026

**PREFEITURA MUNICIPAL DE PALMEIRAS**

RUA VENANCIO BORGES - CNPJ:06554851/0001-82

Orçamento Programa - Exercício de 2026

Anexo 07

Página 5

de Palmeiras

**PROGRAMA DE TRABALHO DO GOVERNO  
 DEMONSTRATIVO DE FUNÇÕES, SUBFUNÇÕES E PROGRAMAS  
 POR PROJETOS, ATIVIDADES E OPERAÇÕES ESPECIAIS  
 (Inc.II, § 2º, Art.2º)**

Código	Especificação	Operação Especial	Projetos	Atividades	Total
12	Educação	0,00	1.505.276,56	38.631.680,73	40.136.957,29
12	365 Educação Infantil	0,00	1.358.520,07	12.774.651,54	14.133.171,61
12	365 0011 FUNDEB ENSINO INFANTIL	0,00	103.162,57	10.544.269,02	10.647.431,59
12.365.0011.1047.0000	AQUISIÇÃO DE EQUIPAMENTOS PARA ESCOLAS - FUNDEB 30%	0,00	103.162,57	0,00	103.162,57
12.365.0011.2105.0000	MANUTENÇÃO E ENCARGOS COM ENSINO - CRECHE - FUNDEB 30%	0,00	0,00	1.679.629,15	1.679.629,15
12.365.0011.2106.0000	ENCARGOS PESSOAL DO MAGIST. ENSINO - CRECHE - FUNDEB 70%	0,00	0,00	6.659.639,87	6.659.639,87
12.365.0011.2115.0000	MANUTENÇÃO E ENCARGOS COM PRÉ-ESCOLA - 30%	0,00	0,00	1.102.500,00	1.102.500,00
12.365.0011.2116.0000	ENCARGOS COM PESSOAL DO MAGISTERIO PRÉ-ESCOLA - 70%	0,00	0,00	1.102.500,00	1.102.500,00
12	366 Educação de Jovens e Adultos	0,00	0,00	133.922,58	133.922,58
12	366 0005 DESENVOLVIMENTO E QUALIDADE NO ENSINO	0,00	0,00	15.559,45	15.559,45
12.366.0005.2047.0000	MANUTENÇÃO DA EDUCAÇÃO DE JOVENS E ADULTOS	0,00	0,00	15.559,45	15.559,45
12	366 0010 ENSINO FUNDAMENTAL	0,00	0,00	118.363,13	118.363,13
12.366.0010.2109.0000	MANUTENÇÃO E ENCARGOS DA EDUC. JOVENS E ADULTOS - 30%	0,00	0,00	23.155,03	23.155,03
12.366.0010.2110.0000	ENCARGOS PESSOAL COM MAGISTERIO EDUC DE JOVENS E ADULTOS - 70%	0,00	0,00	95.208,10	95.208,10
12	367 Educação Especial	0,00	0,00	143.697,48	143.697,48
12	367 0008 EDUCAÇÃO ESPECIAL	0,00	0,00	143.697,48	143.697,48
12.367.0008.2050.0000	ENCARGOS COM A EDUCAÇÃO ESPECIAL	0,00	0,00	4.086,18	4.086,18
12.367.0008.2111.0000	MANUTENÇÃO E ENCARGOS DA EDUCAÇÃO ESPECIAL - 30%	0,00	0,00	13.620,60	13.620,60
12.367.0008.2112.0000	ENCARGOS COM PESSOAL DO MAGISTERIO EDUC ESPECIAL - 70%	0,00	0,00	125.990,70	125.990,70
13	Cultura	0,00	13.620,62	913.039,27	926.659,89
13	392 Difusão Cultural	0,00	13.620,62	913.039,27	926.659,89
13	392 0023 DESENVOLVIMENTO E PROMOÇÃO CULTURAL	0,00	13.620,62	913.039,27	926.659,89
13.392.0023.1043.0000	REFORMA DA BIBLIOTECA PÚBLICA	0,00	6.810,31	0,00	6.810,31
13.392.0023.1044.0000	AQUIS. DE ACERVO P/ BIBLIOTECA PÚBLICA	0,00	6.810,31	0,00	6.810,31
13.392.0023.2025.0000	MANUTENÇÃO DO FUNDO MUNICIPAL DE CULTURA	0,00	0,00	31.027,78	31.027,78
13.392.0023.2084.0000	MANUTENÇÃO DA SECRETARIA DE CULTURA	0,00	0,00	811.184,29	811.184,29
13.392.0023.2085.0000	REAL. E PROM/ EVENTOS FEST. COMEMORATIVOS CULT. DO MUNICÍPIO	0,00	0,00	70.827,20	70.827,20
15	Urbanismo	0,00	767.137,66	2.025.368,40	2.792.506,06
15	121 Planejamento e Orçamento	0,00	0,00	3.435,85	3.435,85
15	121 0015 DESENVOLVIMENTO URBANO E RURAL	0,00	0,00	3.435,85	3.435,85
15.121.0015.2052.0000	IMPLANTAÇÃO DO PLANO DIRETOR	0,00	0,00	3.435,85	3.435,85
15	122 Administração Geral	0,00	6.012,72	0,00	6.012,72
15	122 0018 DESENVOLVIMENTO E INFRAESTRUTURA RURAL	0,00	6.012,72	0,00	6.012,72
15.122.0018.1065.0000	FORTALECIMENTO DA INFRA-ESTRUTURA RURAL	0,00	6.012,72	0,00	6.012,72
15	451 Infra-Estrutura Urbana	0,00	675.833,95	869.027,20	1.544.861,15



**PREFEITURA MUNICIPAL DE PALMEIRAS**

RUA VENANCIO BORGES - CNPJ:06554851/0001-82

Orçamento Programa - Exercício de 2026

Anexo 07

Página 6

João Palmeiras

**PROGRAMA DE TRABALHO DO GOVERNO  
DEMONSTRATIVO DE FUNÇÕES, SUBFUNÇÕES E PROGRAMAS  
POR PROJETOS, ATIVIDADES E OPERAÇÕES ESPECIAIS**

(Inc. II, § 2º, Art. 2º)

Código	Especificação	Operação Especial	Projetos	Atividades	Total
15	Urbanismo	0,00	767.137,86	2.025.368,40	2.792.506,06
15	451 Infra-Estrutura Urbana	0,00	675.833,95	869.027,20	1.544.861,15
15	451 0003 GESTÃO ADMINISTRAÇÃO	0,00	271.510,27	865.217,40	1.136.727,67
15.451.0003.1022.0000	CONST. REST. DE OBRAS PÚBLICAS MUNICIPAIS	0,00	271.510,27	0,00	271.510,27
15.451.0003.2053.0000	ADMINISTRAÇÃO DA DIVISÃO DE OBRAS E FISCALIZAÇÃO	0,00	0,00	865.217,40	865.217,40
15	451 0015 DESENVOLVIMENTO URBANO E RURAL	0,00	129.457,20	0,00	129.457,20
15.451.0015.1020.0000	CONST. E RECUPERAÇÃO DE CALÇAMENTOS	0,00	129.457,20	0,00	129.457,20
15	451 0017 MOBILIDADE URBANA	0,00	4.908,33	3.809,80	8.718,13
15.451.0017.1024.0000	ABERTURA E PAVIMENTAÇÃO DE RUAS E AVENIDAS	0,00	4.908,33	0,00	4.908,33
15.451.0017.2054.0000	URBANIZAÇÃO DE RUAS E OUTROS LOGRAD. PÚBLICOS	0,00	0,00	3.809,80	3.809,80
15	451 0022 PROMOÇÃO DA MOBILIDADE	0,00	269.958,15	0,00	269.958,15
15.451.0022.1021.0000	PAVIMENTAÇÃO ASFÁLTICA DE VIAS PÚBLICAS	0,00	269.958,15	0,00	269.958,15
15	452 Serviços Urbanos	0,00	85.290,99	1.152.905,35	1.238.196,34
15	452 0003 GESTÃO ADMINISTRAÇÃO	0,00	6.810,31	0,00	6.810,31
15.452.0003.1051.0000	REFORMA DE CEMITERIO PUBLICO	0,00	6.810,31	0,00	6.810,31
15	452 0015 DESENVOLVIMENTO URBANO E RURAL	0,00	78.480,88	1.152.905,35	1.231.386,03
15.452.0015.1026.0000	CONST. REST. DE PRAÇAS, PARQUES E JARDINS E OUTROS LOG. PÚBLICOS	0,00	71.670,38	0,00	71.670,38
15.452.0015.1067.0000	CONSTRUÇÃO E MANUTENÇÃO DE PORTAL	0,00	6.810,30	0,00	6.810,30
15.452.0015.2056.0000	MANUTENÇÃO DOS SERV. DE LIMPEZA PÚBLICA	0,00	0,00	1.120.433,83	1.120.433,83
15.452.0015.2058.0000	MANUT. CONSERV. PRAÇAS, PARQUES E JARDINS E OUTROS LOG.	0,00	0,00	32.471,52	32.471,52
16	Habitação	0,00	19.463,86	19.068,86	38.532,72
16	482 Habitação Urbana	0,00	19.463,86	19.068,86	38.532,72
16	482 0015 DESENVOLVIMENTO URBANO E RURAL	0,00	19.463,86	19.068,86	38.532,72
16.482.0015.1027.0000	CONST. REST. DE CASAS POPULARES E MELHORIA HABITACIONAL	0,00	19.463,86	0,00	19.463,86
16.482.0015.2017.0000	MAN. DO FUNDO MUNICIPAL DE HABITAÇÃO DE INTERESSE SOCIAL	0,00	0,00	16.344,74	16.344,74
16.482.0015.2129.0000	MANUTENÇÃO DE HABITAÇÃO DE INTERESSE DE MERCADO	0,00	0,00	2.724,12	2.724,12
17	Saneamento	0,00	77.637,52	78.999,55	156.637,07
17	511 Saneamento Básico Rural	0,00	35.413,60	74.913,37	110.326,97
17	511 0015 DESENVOLVIMENTO URBANO E RURAL	0,00	28.603,29	74.913,37	103.516,66
17.511.0015.1008.0000	CONST. E RECUPERAÇÃO DE CHAFARIZES E CAIXAS D'AGUAS	0,00	20.430,92	0,00	20.430,92
17.511.0015.1010.0000	PERFURAÇÃO DE POÇOS CACIMBÕES / TUBULARES	0,00	8.172,37	0,00	8.172,37
17.511.0015.2028.0000	MANUT. DE POÇOS, CHAFARIZES, CAIXAS D'AGUA E BALNEARIOS	0,00	0,00	74.913,37	74.913,37
17	511 0018 DESENVOLVIMENTO E INFRAESTRUTURA RURAL	0,00	6.810,31	0,00	6.810,31
17.511.0018.1080.0000	CONST. E AMPL. DA REDE DE ABASTECIMENTO D'AGUA ZONA RURAL	0,00	6.810,31	0,00	6.810,31
17	512 Saneamento Básico Urbano	0,00	42.223,92	4.086,18	46.310,10



## PREFEITURA MUNICIPAL DE PALMEIRAS

RUA VENANCIO BORGES - CNPJ:06554851/0001-82

Orçamento Programa - Exercício de 2026

Anexo 07

Página 7

de Palmeiras

PROGRAMA DE TRABALHO DO GOVERNO  
DEMONSTRATIVO DE FUNÇÕES, SUBFUNÇÕES E PROGRAMAS  
POR PROJETOS, ATIVIDADES E OPERAÇÕES ESPECIAIS  
(Inc. II, § 2º, Art. 2º)

Código	Especificação	Operação Especial	Projetos	Atividades	Total
17	Saneamento	0,00	77.637,52	78.989,55	156.637,07
17 512	Saneamento Básico Urbano	0,00	42.223,92	4.086,18	46.310,10
17 512 0001	PLANEJAMENTO GOVERNAMENTAL	0,00	8.172,37	0,00	8.172,37
17.512.0001.1037.0000	CONSTRUÇÃO E RESTAURAÇÃO DE ATERRO SANITÁRIO	0,00	8.172,37	0,00	8.172,37
17 512 0003	GESTÃO ADMINISTRAÇÃO	0,00	13.620,62	4.086,18	17.706,80
17.512.0003.1028.0000	CONST. INST. REST. DE LAVANDERIA PUBLICA	0,00	6.810,31	0,00	6.810,31
17.512.0003.1038.0000	CONSTRUÇÃO E RESTAURAÇÃO DE FOSSAS SÉPTICAS	0,00	6.810,31	0,00	6.810,31
17.512.0003.2059.0000	MANUTENÇÃO DE LAVANDERIA	0,00	0,00	4.086,18	4.086,18
17 512 0015	DESENVOLVIMENTO URBANO E RURAL	0,00	20.430,93	0,00	20.430,93
17.512.0015.1029.0000	CONST. ESGOT. GALERIA E CANAIS DRENAGEM	0,00	6.810,31	0,00	6.810,31
17.512.0015.1054.0000	IMPLANTAÇÃO DE ESGOTO E LAGOAS DE ESTABILIZAÇÃO	0,00	13.620,62	0,00	13.620,62
18	Gestão Ambiental	0,00	0,00	855.023,64	855.023,64
18 541	Preservação e Conservação Ambiental	0,00	0,00	855.023,64	855.023,64
18 541 0015	DESENVOLVIMENTO URBANO E RURAL	0,00	0,00	359.456,28	359.456,28
18.541.0015.2019.0000	MANUTENÇÃO DO FUNDO MUNICIPAL DE MEIO AMBIENTE	0,00	0,00	355.370,10	355.370,10
18.541.0015.2029.0000	PRESERVAÇÃO AMBIENTAL DOS PARQUES PUBLICOS	0,00	0,00	4.086,18	4.086,18
18 541 0024	PLANEJAMENTO URBANO	0,00	0,00	295.567,36	295.567,36
18.541.0024.2069.0000	MANUTENÇÃO DA SECRETARIA DE MEIO AMBIENTE E TURISMO	0,00	0,00	295.567,36	295.567,36
20	Agricultura	0,00	189.342,85	579.412,16	748.754,81
20 122	Administração Geral	0,00	0,00	470.183,72	470.183,72
20 122 0018	DESENVOLVIMENTO E INFRAESTRUTURA RURAL	0,00	0,00	470.183,72	470.183,72
20.122.0018.2030.0000	MANUTENÇÃO DA SECRETARIA DE AGRICULTURA E ABASTECIMENTO	0,00	0,00	470.183,72	470.183,72
20 511	Saneamento Básico Rural	0,00	6.810,31	0,00	6.810,31
20 511 0015	DESENVOLVIMENTO URBANO E RURAL	0,00	6.810,31	0,00	6.810,31
20.511.0015.1011.0000	CONST. RECUP. DE AÇUDES E BARRAGENS	0,00	6.810,31	0,00	6.810,31
20 605	Abastecimento	0,00	154.035,67	109.228,44	263.264,11
20 605 0018	DESENVOLVIMENTO E INFRAESTRUTURA RURAL	0,00	154.035,67	109.228,44	263.264,11
20.605.0018.1013.0000	AMPL. REST. DE MERCADOS PUBLICOS	0,00	129.518,56	0,00	129.518,56
20.605.0018.1082.0000	AQUISIÇÃO DE PATRULHA MECANIZADA	0,00	6.810,31	0,00	6.810,31
20.605.0018.1084.0000	AÇÕES DE FORTALECIMENTO DE PISCICULTURA	0,00	17.706,80	0,00	17.706,80
20.605.0018.2032.0000	PROGRAMA DE DISTRIBUIÇÃO DE SEMENTES E MUDAS	0,00	0,00	4.086,18	4.086,18
20.605.0018.2033.0000	CONSTRUÇÃO/REFORMA E MANUTENÇÃO DE MATADOURO	0,00	0,00	49.034,21	49.034,21
20.605.0018.2034.0000	MANUTENÇÃO DE MERCADOS E FEIRAS	0,00	0,00	35.413,60	35.413,60
20.605.0018.2121.0000	MANTER E FORTALECER O SETOR AGROPECUÁRIO	0,00	0,00	17.706,80	17.706,80
20.605.0018.2122.0000	APOIO A PROJ. DE INFRA-ESTRUTURA DE SER. EM TERRIT. RURAL	0,00	0,00	2.987,65	2.987,65
20 606	Extensão Rural	0,00	8.496,67	0,00	8.496,67
20 606 0018	DESENVOLVIMENTO E INFRAESTRUTURA RURAL	0,00	8.496,67	0,00	8.496,67
20.606.0018.1014.0000	APOIO A PRODUÇÃO AGRÍCOLA	0,00	8.172,37	0,00	8.172,37
20.606.0018.1063.0000	AQUISIÇÃO DE TRATOR E IMPLEMENTOS AGRÍCOLAS	0,00	324,30	0,00	324,30



de Palmeiras

**PREFEITURA MUNICIPAL DE PALMEIRAS**

RUA VENANCIO BORGES - CNPJ:06554851/0001-82

Orçamento Programa - Exercício de 2026

Anexo 07

Página 8

**PROGRAMA DE TRABALHO DO GOVERNO  
DEMONSTRATIVO DE FUNÇÕES, SUBFUNÇÕES E PROGRAMAS  
POR PROJETOS, ATIVIDADES E OPERAÇÕES ESPECIAIS  
(Inc.II, § 2º, Art.2º)**

Código	Especificação	Operação Especial	Projetos	Atividades	Total
20	Agricultura	0,00	169.342,65	579.412,16	748.754,81
20	606 Extensão Rural	0,00	8.496,67	0,00	8.496,67
23	Comércio e Serviços	0,00	6.810,31	17.706,80	24.517,11
23	692 Comercialização	0,00	6.810,31	0,00	6.810,31
23	692 0020 DESENVOLVIMENTO ECONOMICO	0,00	6.810,31	0,00	6.810,31
23.692.0020.1066.0000	CONSTRUÇÃO DE CENTRO DE ARTESANATO	0,00	6.810,31	0,00	6.810,31
23	695 Turismo	0,00	0,00	17.706,80	17.706,80
23	695 0015 DESENVOLVIMENTO URBANO E RURAL	0,00	0,00	17.706,80	17.706,80
23.695.0015.2120.0000	APOIO A INFRA-ESTRUTURA TURÍSTICA NO MUNICÍPIO	0,00	0,00	17.706,80	17.706,80
24	Comunicações	0,00	7.134,61	69.789,42	76.924,03
24	721 Comunicações Postais	0,00	0,00	4.086,18	4.086,18
24	721 0030 GESTÃO DA COMUNICAÇÃO	0,00	0,00	4.086,18	4.086,18
24.721.0030.2022.0000	MANUTENÇÃO DE SERVIÇOS POSTAIS	0,00	0,00	4.086,18	4.086,18
24	722 Telecomunicações	0,00	7.134,61	65.703,24	72.837,85
24	722 0030 GESTÃO DA COMUNICAÇÃO	0,00	7.134,61	65.703,24	72.837,85
24.722.0030.1030.0000	CONT. INT. REST. DE POSTOS TELEFONICOS	0,00	7.134,61	0,00	7.134,61
24.722.0030.2023.0000	MANUTENÇÃO DE SERVIÇOS DE TELECOMUNICAÇÕES	0,00	0,00	21.792,98	21.792,98
24.722.0030.2024.0000	MANUTENÇÃO DOS SERVIÇOS DE RADIODIFUSÃO	0,00	0,00	43.910,26	43.910,26
25	Energia	0,00	124.058,04	722.634,18	846.692,22
25	752 Energia Elétrica	0,00	124.058,04	722.634,18	846.692,22
25	752 0016 ILUMINAÇÃO PÚBLICA EFICIENTE	0,00	124.058,04	722.634,18	846.692,22
25.752.0016.1031.0000	IMPLANT. E AMPLI. DA ELETRIFICAÇÃO URBANA E RURAL	0,00	124.058,04	0,00	124.058,04
25.752.0016.2060.0000	MANUTENÇÃO DO SERV. DE ILUMINAÇÃO PÚBLICA	0,00	0,00	722.634,18	722.634,18
26	Transporte	0,00	159.520,72	157.939,54	317.460,26
26	782 Transporte Rodoviário	0,00	159.520,72	157.939,54	317.460,26
26	782 0015 DESENVOLVIMENTO URBANO E RURAL	0,00	104.302,01	22.087,49	126.389,50
26.782.0015.1033.0000	CONST. REST. DE PONTES E BUEIROS	0,00	104.302,01	0,00	104.302,01
26.782.0015.2064.0000	CONSTRUÇÃO E RESTAURAÇÃO DE PASSAGEM MOLHADA	0,00	0,00	22.087,49	22.087,49
26	782 0022 PROMOÇÃO DA MOBILIDADE	0,00	55.218,71	135.852,05	191.070,76
26.782.0022.1032.0000	CONST. REST. DE ESTRADAS VICINAIS	0,00	55.218,71	0,00	55.218,71
26.782.0022.2061.0000	MANUTENÇÃO E CONSERV. DE ESTRADAS VICINAIS E RODOVIAS	0,00	0,00	123.593,50	123.593,50
26.782.0022.2119.0000	MANUTENÇÃO DO TERMINAL RODOVIARIO	0,00	0,00	12.258,55	12.258,55
27	Desporto e Lazer	0,00	13.620,82	504.205,28	517.825,88

PALMEIRAS - PI

LOA 2026

**PREFEITURA MUNICIPAL DE PALMEIRAS**

RUA VENANCIO BORGES - CNPJ:06554851/0001-82

Orçamento Programa - Exercício de 2026

Anexo 07

Página 9

de Palmeiras

**PROGRAMA DE TRABALHO DO GOVERNO  
 DEMONSTRATIVO DE FUNÇÕES, SUBFUNÇÕES E PROGRAMAS  
 POR PROJETOS, ATIVIDADES E OPERAÇÕES ESPECIAIS  
 (Inc.II, § 2º, Art.2º)**

Código	Especificação	Operação Especial	Projetos	Atividades	Total
27	Desporto e Lazer	0,00	13.620,82	504.205,26	517.825,88
27	812 Desporto Comunitário	0,00	0,00	493.308,78	493.308,78
27	812 0012 DESPORTO E LAZER - INCENT. E MODERNIZAÇÃO ESPORTIVA	0,00	0,00	493.308,78	493.308,78
27.812.0012.2101.0000	MANUTENÇÃO DA SECRETARIA DE ESPORTE E LAZER	0,00	0,00	493.308,78	493.308,78
27	813 Lazer	0,00	13.620,62	10.896,48	24.517,10
27	813 0012 DESPORTO E LAZER - INCENT. E MODERNIZAÇÃO ESPORTIVA	0,00	13.620,62	10.896,48	24.517,10
27.813.0012.1045.0000	CONST. DE CAMPOS DE FUT. E GINASIO DE ESPORTES	0,00	6.810,31	0,00	6.810,31
27.813.0012.1049.0000	CONSTRUÇÃO, REFORMA E AMPLIAÇÃO DO ESTADIO MUNICIPAL	0,00	6.810,31	0,00	6.810,31
27.813.0012.2087.0000	ENCARGOS COM O DEPARTAMENTO DE LAZER	0,00	0,00	10.896,48	10.896,48
28	Encargos Especiais	0,00	0,00	774.740,75	774.740,75
28	843 Serviço da Dívida Interna	0,00	0,00	434.225,35	434.225,35
28	843 0004 GESTÃO FINANCEIRA E CONTROLE	0,00	0,00	434.225,35	434.225,35
28.843.0004.2026.0000	ENCARGOS DA DÍVIDA INTERNA	0,00	0,00	434.225,35	434.225,35
28	846 Outros Encargos Especiais	0,00	0,00	340.515,40	340.515,40
28	846 0004 GESTÃO FINANCEIRA E CONTROLE	0,00	0,00	340.515,40	340.515,40
28.846.0004.2130.0000	OBRIGAÇÕES TRIBUTÁRIAS E CONTRIBUTIVAS	0,00	0,00	340.515,40	340.515,40
99	Reserva de Contingência	618.588,24	0,00	0,00	618.588,24
99	999 Reserva de Contingência	618.588,24	0,00	0,00	618.588,24
99	999 9999 RESERVA DE CONTINGÊNCIA	618.588,24	0,00	0,00	618.588,24
99.999.9999.9999.0000	RESERVA DE CONTINGÊNCIA	618.588,24	0,00	0,00	618.588,24
<b>TOTAL</b>		<b>618.588,24</b>	<b>3.250.684,23</b>	<b>72.664.582,50</b>	<b>76.533.854,97</b>

  
 JOSÉ BALTAZAR DE OLIVEIRA  
 PREFEITO MUNICIPAL  
 099.956.333-53

  
 CONPLAN CRC/PI 145/O  
 CONTADOR  
 726.743.503-34



**PREFEITURA MUNICIPAL DE PALMEIRAS**

RUA VENANCIO BORGES - CNPJ:06554851/0001-62

Orçamento Programa - Exercício de 2026

Anexo 08

Página 1

de Palmeiras

**DESPESA POR FUNÇÃO, SUBFUNÇÃO E PROGRAMAS  
CONFORME O VÍNCULO COM OS RECURSOS**

(Inc.II, § 2º, Art.2º)

Código	Especificação	Ordinário	Vinculado	Adm. Indireta	Total
<b>01</b>	<b>Legislativa</b>	<b>2.630.197,00</b>			<b>2.630.197,00</b>
01 031	Ação Legislativa	2.630.197,00			2.630.197,00
01 031 0032	DESENVOLVIMENTO E MODERNIZAÇÃO LEGISLATIVA	2.630.197,00			2.630.197,00
<b>04</b>	<b>Administração</b>	<b>9.142.747,11</b>	<b>283.765,64</b>		<b>9.426.512,75</b>
04 091	Defesa da Ordem Jurídica	166.789,67			166.789,67
04 091 0003	GESTÃO ADMINISTRAÇÃO	166.789,67			166.789,67
04 122	Administração Geral	7.359.826,14	49.568,18		7.409.394,32
04 122 0001	PLANEJAMENTO GOVERNAMENTAL	830.347,65			830.347,65
04 122 0003	GESTÃO ADMINISTRAÇÃO	5.452.010,64	49.568,18		5.501.578,82
04 122 0004	GESTÃO FINANCEIRA E CONTROLE	1.077.467,85			1.077.467,85
04 123	Administração Financeira	1.398.500,00	234.197,46		1.632.697,46
04 123 0003	GESTÃO ADMINISTRAÇÃO		233.730,00		233.730,00
04 123 0004	GESTÃO FINANCEIRA E CONTROLE	1.398.500,00	467,46		1.398.967,46
04 124	Controle Interno	188.420,26			188.420,26
04 124 0004	GESTÃO FINANCEIRA E CONTROLE	188.420,26			188.420,26
04 128	Formação de Recursos Humanos	2.454,18			2.454,18
04 128 0003	GESTÃO ADMINISTRAÇÃO	2.454,18			2.454,18
04 131	Comunicação Social	9.203,14			9.203,14
04 131 0003	GESTÃO ADMINISTRAÇÃO	9.203,14			9.203,14
04 153	Defesa Terrestre	17.553,72			17.553,72
04 153 0003	GESTÃO ADMINISTRAÇÃO	17.553,72			17.553,72
<b>08</b>	<b>Assistência Social</b>	<b>1.395.640,44</b>	<b>1.183.532,75</b>		<b>2.579.173,19</b>
08 242	Assistência à Pessoa com Deficiência	2.454,20			2.454,20
08 242 0019	GESTÃO DA ASSISTÊNCIA SOCIAL	2.454,20			2.454,20
08 243	Assistência à Criança e ao Adolescente	14.982,67	451.886,21		466.868,88
08 243 0019	GESTÃO DA ASSISTÊNCIA SOCIAL	14.982,67	451.886,21		466.868,88
08 244	Assistência Comunitária	1.005.453,57	702.896,54		1.708.350,11
08 244 0019	GESTÃO DA ASSISTÊNCIA SOCIAL	1.005.453,57	702.896,54		1.708.350,11
08 245	Serviços Socioassistenciais	372.750,00	28.750,00		401.500,00
08 245 0019	GESTÃO DA ASSISTÊNCIA SOCIAL	372.750,00	28.750,00		401.500,00
<b>10</b>	<b>Saúde</b>		<b>13.266.152,06</b>		<b>13.266.152,06</b>
10 301	Atenção Básica		11.591.627,86		11.591.627,86
10 301 0013	QUALIFICAÇÃO DA ATENÇÃO À SAÚDE		11.591.627,86		11.591.627,86
10 302	Assistência Hospitalar e Ambulatorial		923.489,19		923.489,19
10 302 0013	QUALIFICAÇÃO DA ATENÇÃO À SAÚDE		923.489,19		923.489,19
10 303	Suporte Profilático e Terapêutico		337.149,92		337.149,92
10 303 0013	QUALIFICAÇÃO DA ATENÇÃO À SAÚDE		337.149,92		337.149,92
10 304	Vigilância Sanitária		38.137,71		38.137,71
10 304 0013	QUALIFICAÇÃO DA ATENÇÃO À SAÚDE		38.137,71		38.137,71
10 305	Vigilância Epidemiológica		375.747,38		375.747,38
10 305 0013	QUALIFICAÇÃO DA ATENÇÃO À SAÚDE		375.747,38		375.747,38
<b>12</b>	<b>Educação</b>		<b>40.136.957,29</b>		<b>40.136.957,29</b>



**PREFEITURA MUNICIPAL DE PALMEIRAS**

RUA VENANCIO BORGES - CNPJ:06554851/0001-62

Orçamento Programa - Exercício de 2026

Anexo 08

Página 2

**de Palmeiras DESPESA POR FUNÇÃO, SUBFUNÇÃO E PROGRAMAS CONFORME O VÍNCULO COM OS RECURSOS**  
(Inc.II, § 2º, Art.2º)

Código	Especificação	Ordinário	Vinculado	Adm. Indireta	Total
12 306	Alimentação e Nutrição		7.954,41		7.954,41
12 306 0010	ENSINO FUNDAMENTAL		7.954,41		7.954,41
12 381	Ensino Fundamental		25.705.952,67		25.705.952,67
12 361 0005	DESENVOLVIMENTO E QUALIDADE NO ENSINO		4.905.143,36		4.905.143,36
12 361 0010	ENSINO FUNDAMENTAL		20.800.809,31		20.800.809,31
12 362	Ensino Médio		4.086,18		4.086,18
12 362 0025	ENSINO MEDIO		4.086,18		4.086,18
12 363	Ensino Profissional		4.086,18		4.086,18
12 363 0009	EDUCAÇÃO PROFISSIONAL		4.086,18		4.086,18
12 364	Ensino Superior		4.086,18		4.086,18
12 364 0009	EDUCAÇÃO PROFISSIONAL		4.086,18		4.086,18
12 365	Educação Infantil		14.133.171,61		14.133.171,61
12 365 0005	DESENVOLVIMENTO E QUALIDADE NO ENSINO		80.298,27		80.298,27
12 365 0008	PRE-ESCOLA		2.512.190,03		2.512.190,03
12 365 0007	ENSINO INFANTIL		893.251,72		893.251,72
12 365 0011	FUNDEB ENSINO INFANTIL		10.647.431,59		10.647.431,59
12 366	Educação de Jovens e Adultos		133.922,58		133.922,58
12 366 0005	DESENVOLVIMENTO E QUALIDADE NO ENSINO		15.559,45		15.559,45
12 366 0010	ENSINO FUNDAMENTAL		118.363,13		118.363,13
12 367	Educação Especial		143.697,48		143.697,48
12 367 0008	EDUCAÇÃO ESPECIAL		143.697,48		143.697,48
13	Cultura	622.683,24	303.996,65		926.659,89
13 392	Difusão Cultural	622.683,24	303.996,65		926.659,89
13 392 0023	DESENVOLVIMENTO E PROMOÇÃO CULTURAL	622.683,24	303.996,65		926.659,89
15	Urbanismo	2.368.713,37	423.792,69		2.792.506,06
15 121	Planejamento e Orçamento	3.435,85			3.435,85
15 121 0015	DESENVOLVIMENTO URBANO E RURAL	3.435,85			3.435,85
15 122	Administração Geral	6.012,72			6.012,72
15 122 0018	DESENVOLVIMENTO E INFRAESTRUTURA RURAL	6.012,72			6.012,72
15 451	Infra-Estrutura Urbana	1.185.928,53	358.932,62		1.544.861,15
15 451 0003	GESTÃO ADMINISTRAÇÃO	949.586,60	187.141,07		1.136.727,67
15 451 0015	DESENVOLVIMENTO URBANO E RURAL	117.186,37	12.270,83		129.457,20
15 451 0017	MOBILIDADE URBANA	8.718,13			8.718,13
15 451 0022	PROMOÇÃO DA MOBILIDADE	110.437,43	158.520,72		268.958,15
15 452	Serviços Urbanos	1.173.336,27	64.860,07		1.238.196,34
15 452 0003	GESTÃO ADMINISTRAÇÃO	6.810,31			6.810,31
15 452 0015	DESENVOLVIMENTO URBANO E RURAL	1.166.525,96	64.860,07		1.231.386,03
16	Habitação	32.689,47	5.843,25		38.532,72
16 482	Habitação Urbana	32.689,47	5.843,25		38.532,72
16 482 0015	DESENVOLVIMENTO URBANO E RURAL	32.689,47	5.843,25		38.532,72
17	Saneamento	158.637,07			158.637,07
17 511	Saneamento Básico Rural	110.326,97			110.326,97
17 511 0015	DESENVOLVIMENTO URBANO E RURAL	103.516,66			103.516,66
17 511 0018	DESENVOLVIMENTO E INFRAESTRUTURA RURAL	6.810,31			6.810,31
17 512	Saneamento Básico Urbano	46.310,10			46.310,10
17 512 0001	PLANEJAMENTO GOVERNAMENTAL	8.172,37			8.172,37
17 512 0003	GESTÃO ADMINISTRAÇÃO	17.706,80			17.706,80



**PREFEITURA MUNICIPAL DE PALMEIRAS**

RUA VENANCIO BORGES - CNPJ:06554851/0001-62

Orçamento Programa - Exercício de 2026

Anexo 08

Página 3

**de Palmeiras DESPESA POR FUNÇÃO, SUBFUNÇÃO E PROGRAMAS  
CONFORME O VÍNCULO COM OS RECURSOS**  
(Inc.II, § 2º, Art.2º)

Código	Especificação	Ordinário	Vinculado	Adm. Indireta	Total
17 512 0015	DESENVOLVIMENTO URBANO E RURAL	20.430,93			20.430,93
18	Gestão Ambiental	362.744,28	292.279,36		655.023,64
18 541	Preservação e Conservação Ambiental	362.744,28	292.279,36		655.023,64
18 541 0015	DESENVOLVIMENTO URBANO E RURAL	67.176,92	292.279,36		359.456,28
18 541 0024	PLANEJAMENTO URBANO	295.567,36			295.567,36
20	Agricultura	626.046,56	122.708,25		748.754,81
20 122	Administração Geral	470.183,72			470.183,72
20 122 0018	DESENVOLVIMENTO E INFRAESTRUTURA RURAL	470.183,72			470.183,72
20 511	Saneamento Básico Rural	6.810,31			6.810,31
20 511 0015	DESENVOLVIMENTO URBANO E RURAL	6.810,31			6.810,31
20 605	Abastecimento	140.555,86	122.708,25		263.264,11
20 605 0018	DESENVOLVIMENTO E INFRAESTRUTURA RURAL	140.555,86	122.708,25		263.264,11
20 606	Extensão Rural	8.496,67			8.496,67
20 606 0018	DESENVOLVIMENTO E INFRAESTRUTURA RURAL	8.496,67			8.496,67
23	Comércio e Serviços	24.517,11			24.517,11
23 692	Comercialização	6.810,31			6.810,31
23 692 0020	DESENVOLVIMENTO ECONOMICO	6.810,31			6.810,31
23 695	Turismo	17.706,80			17.706,80
23 695 0015	DESENVOLVIMENTO URBANO E RURAL	17.706,80			17.706,80
24	Comunicações	76.924,03			76.924,03
24 721	Comunicações Postais	4.086,18			4.086,18
24 721 0030	GESTÃO DA COMUNICAÇÃO	4.086,18			4.086,18
24 722	Telecomunicações	72.837,85			72.837,85
24 722 0030	GESTÃO DA COMUNICAÇÃO	72.837,85			72.837,85
25	Energia	380.806,63	465.885,59		846.692,22
25 752	Energia Elétrica	380.806,63	465.885,59		846.692,22
25 752 0016	ILUMINAÇÃO PÚBLICA EFICIENTE	380.806,63	465.885,59		846.692,22
26	Transporte	317.460,26			317.460,26
26 782	Transporte Rodoviário	317.460,26			317.460,26
26 782 0015	DESENVOLVIMENTO URBANO E RURAL	126.389,50			126.389,50
26 782 0022	PROMOÇÃO DA MOBILIDADE	191.070,76			191.070,76
27	Desporto e Lazer	517.825,88			517.825,88
27 812	Desporto Comunitário	493.308,78			493.308,78
27 812 0012	DESPORTO E LAZER - INCENT. E MODERNIZAÇÃO ESPORTIVA	493.308,78			493.308,78
27 813	Lazer	24.517,10			24.517,10
27 813 0012	DESPORTO E LAZER - INCENT. E MODERNIZAÇÃO ESPORTIVA	24.517,10			24.517,10
28	Encargos Especiais	774.740,75			774.740,75
28 843	Serviço da Dívida Interna	434.225,35			434.225,35
28 843 0004	GESTÃO FINANCEIRA E CONTROLE	434.225,35			434.225,35
28 846	Outros Encargos Especiais	340.515,40			340.515,40

PALMEIRAS - PI

LOA 2026

**PREFEITURA MUNICIPAL DE PALMEIRAIS**

RUA VENANCIO BORGES - CNPJ:08554851/0001-62

Orçamento Programa - Exercício de 2026

Anexo 08

Página 4

de Palmeiras

**DESPESA POR FUNÇÃO, SUBFUNÇÃO E PROGRAMAS****CONFORME O VÍNCULO COM OS RECURSOS**

(Inc.II, § 2º, Art.2º)

Código	Especificação	Ordinário	Vinculado	Adm. Indireta	Total
28 846 0004	GESTÃO FINANCEIRA E CONTROLE	340.515,40			340.515,40
99	Reserva de Contingência	618.588,24			618.588,24
99 999	Reserva de Contingência	618.588,24			618.588,24
99 999 9999	RESERVA DE CONTINGÊNCIA	618.588,24			618.588,24
TOTAL		20.048.941,44	56.484.913,53	0,00	76.533.854,97

  
 JOSÉ BALTAZAR DE OLIVEIRA  
 PREFEITO MUNICIPAL  
 099.956.333-53

  
 CONPLAN CRC/P 145/O  
 CONTADOR  
 726.743.503-34



João Palmeiras

**PREFEITURA MUNICIPAL DE PALMEIRAS**

RUA VENANCIO BORGES - CNPJ:06554851/0001-82

Orçamento Programa - Exercício de 2026  
Anexo 09  
Página 1

**DEMONSTRATIVO DAS DESPESAS POR ORGÃO E FUNÇÕES DE GOVERNO**

(Inc. II, § 2º, Art. 2º)

Orgão:	01 01	CÂMARA MUNICIPAL DE PALMEIRAS	Valor
Função	01	Legislativa	2.630.197,00
Orgão:	02 01	GABINETE DO PREFEITO	Valor
Função	04	Administração	1.023.894,18
Orgão:	02 02	SECRETARIA DE GOVERNO	Valor
Função	04	Administração	100.503,90
Orgão:	02 03	SECRETARIA MUNICIPAL DE ADMINISTRAÇÃO	Valor
Função	04	Administração	6.784.041,91
Função	15	Urbanismo	3.435,85
Função	17	Saneamento	156.637,07
Função	23	Comércio e Serviços	6.810,31
Função	24	Comunicações	76.924,03
Função	25	Energia	846.692,22
Função	26	Transporte	317.460,26
Função	28	Encargos Especiais	774.740,75
Função	99	Reserva de Contingência	618.588,24
Orgão:	02 04	CONTROLADORIA GERAL DO MUNICÍPIO	Valor
Função	04	Administração	119.572,76
Orgão:	02 05	SECRETARIA MUNICIPAL DE EDUCAÇÃO	Valor
Função	12	Educação	40.136.957,29
Orgão:	02 06	SECRETARIA MUNICIPAL DE SAÚDE	Valor
Função	10	Saúde	13.266.152,06
Orgão:	02 07	SECRETARIA MUN. DE ASSISTÊNCIA SOCIAL	Valor
Função	08	Assistência Social	2.182.690,52
Orgão:	02 08	SECRETARIA MUNICIPAL DE MEIO AMBIENTE	Valor
Função	18	Gestão Ambiental	655.023,64
Orgão:	02 09	SECRETARIA MUNICIPAL DE ESPORTE E LAZER	Valor
Função	27	Desporto e Lazer	517.825,88
Orgão:	02 10	FUNDO MUNICIPAL DA CRIANÇA E DO ADOLESCENTE	Valor
Função	08	Assistência Social	14.982,67

PALMEIRAS - PI

LOA 2026

**PREFEITURA MUNICIPAL DE PALMEIRAS**

RUA VENANCIO BORGES - CNPJ.06554851/0001-62

Orçamento Programa - Exercício de 2026

Anexo 09

Página 2

de Palmeiras

**DEMONSTRATIVO DAS DESPESAS POR ORGÃO E FUNÇÕES DE GOVERNO**

(Inc.II, § 2º, Art.2º)

Orgão:			Valor
02 10	FUNDO MUNICIPAL DA CRIANÇA E DO ADOLESCENTE		
02 11	SECRETARIA MUNICIPAL DE CULTURA E TURISMO		
Função 13	Cultura		926.659,89
Função 23	Comércio e Serviços		17.706,80
02 12	SECRETARIA MUN. DE AGRICULTURA E ABASTECIMENTO		
Função 20	Agricultura		748.754,81
02 13	SECRETARIA MUNICIPAL DE INFRAESTRUTURA		
Função 15	Urbanismo		2.789.070,21
Função 16	Habitação		38.532,72
02 14	SECRETARIA MUNICIPAL DE FINANÇAS		
Função 04	Administração		1.398.500,00
02 15	SECRETARIA MUNICIPAL DA MULHER		
Função 08	Assistência Social		194.125,00
02 16	SECRETARIA MUNICIPAL DA INCLUSÃO DA PESSOA COM DEFICIÊNCIA		
Função 08	Assistência Social		207.375,00
<b>TOTAL GERAL</b>			<b>76.533.854,97</b>

**RESUMO DO TOTAL ORÇADO POR ORGÃO**

01 01	CÂMARA MUNICIPAL DE PALMEIRAS	2.630.197,00
02 01	GABINETE DO PREFEITO	1.023.894,18
02 02	SECRETARIA DE GOVERNO	100.503,90
02 03	SECRETARIA MUNICIPAL DE ADMINISTRAÇÃO	9.585.330,64
02 04	CONTROLADORIA GERAL DO MUNICÍPIO	119.572,76
02 05	SECRETARIA MUNICIPAL DE EDUCAÇÃO	40.136.957,29
02 06	SECRETARIA MUNICIPAL DE SAÚDE	13.266.152,06
02 07	SECRETARIA MUN. DE ASSISTÊNCIA SOCIAL	2.162.690,52
02 08	SECRETARIA MUNICIPAL DE MEIO AMBIENTE	655.023,64
02 09	SECRETARIA MUNICIPAL DE ESPORTE E LAZER	517.825,88
02 10	FUNDO MUNICIPAL DA CRIANÇA E DO ADOLESCENTE	14.982,67
02 11	SECRETARIA MUNICIPAL DE CULTURA E TURISMO	944.366,69
02 12	SECRETARIA MUN. DE AGRICULTURA E ABASTECIMENTO	748.754,81
02 13	SECRETARIA MUNICIPAL DE INFRAESTRUTURA	2.827.602,93
02 14	SECRETARIA MUNICIPAL DE FINANÇAS	1.398.500,00
02 15	SECRETARIA MUNICIPAL DA MULHER	194.125,00



de Palmeiras

**PREFEITURA MUNICIPAL DE PALMEIRAS**

RUA VENANCIO BORGES - CNPJ.06554851/0001-62

Orçamento Programa - Exercício de 2026  
 Anexo 09  
 Página 3

**DEMONSTRATIVO DAS DESPESAS POR ORGÃO E FUNÇÕES DE GOVERNO**

(Inc.II, § 2º, Art.2º)

02 16	SECRETARIA MUNICIPAL DA INCLUSÃO DA PESSOA COM DEFICIÊNCIA	76.533.854,97
<b>TOTAL</b>		<b>76.533.854,97</b>

**RESUMO DO TOTAL ORÇADO POR FUNÇÃO**

01	Legislativa	2.630.197,00
04	Administração	9.426.512,75
08	Assistência Social	2.579.173,19
10	Saúde	13.266.152,06
12	Educação	40.136.957,29
13	Cultura	926.659,89
15	Urbanismo	2.792.506,06
16	Habitação	38.532,72
17	Saneamento	156.637,07
18	Gestão Ambiental	655.023,64
20	Agricultura	748.754,81
23	Comércio e Serviços	24.517,11
24	Comunicações	76.924,03
25	Energia	846.692,22
26	Transporte	317.460,26
27	Desporto e Lazer	517.825,88
28	Encargos Especiais	774.740,75
99	Reserva de Contingência	618.588,24
<b>TOTAL</b>		<b>76.533.854,97</b>

JOSÉ BALTAZAR DE OLIVEIRA  
 PREFEITO MUNICIPAL  
 099.956.333-53

CONPLAN CRC/PI 145/O  
 CONTADOR  
 726.743.503-34



le Palmeiras

**PREFEITURA MUNICIPAL DE PALMEIRAS**

RUA VENANCIO BORGES - CNPJ:06554851/0001-62

Orçamento Programa - Exercício de 2026

**ORÇAMENTO DOS FUNDOS ESPECIAIS**

(Inc. I, § 2º, Art.2º)

Anexo 10

Página 1

**1 FUNDEB-FUNDO DE DESENVOLVIMENTO DA EDUCAÇÃO BÁSICA**

Classif.	Discriminação	Valor R\$
		0,00
	<b>TOTAL</b>	<b>0,00</b>

**PLANO DE APLICACAO**

Classif.	Discriminação	Valor R\$
12.361.0010.2089.000	MANUT. DES. ENS. FUND. E VALOR. MAGISTERIO - 70%	17.235.381,86
12.365.0006.2116.000	ENCARGOS COM PESSOAL DO MAGISTERIO PRÉ-ESCOLA - 70%	818.599,00
12.365.0006.2115.000	MANUTENÇÃO E ENCARGOS COM PRÉ-ESCOLA - 30%	1.274.709,05
12.365.0006.1056.000	CONSTRUIR, AMPLIAR, RESTAURAR E EQUIPAR PRE-ESCOLAS - FUNDEB 30	418.881,98
12.361.0010.2092.000	OUTRAS DESPESAS DE CUSTEIO - FUNDEB 30%	2.773.237,43
12.365.0007.1055.000	CONSTRUIR, AMPLIAR E EQUIPAR CRECHES - FUNDEB 30%	824.143,34
12.361.0010.1046.000	CONSTRUÇÃO / RECUPERAÇÃO DE UNIDADES ESCOLARES - FUNDEB 30%	6.810,31
12.361.0010.1015.000	CONST. AMPL. E REST. DE UNIDADES ESCOLARES	60.747,89
12.361.0005.2100.000	MANUTENÇÃO DOS SERVIÇOS DE TRANSPORTE ESCOLAR - 30%	259.078,31
12.361.0005.2091.000	TREINAMENTO E QUALIFICAÇÃO - FUNDEB 30%	7.592,13
12.361.0005.2090.000	MANUT. ENCARGOS ADMINISTRATIVOS - FUNDEB 30%	702.863,18
12.365.0011.1047.000	AQUISIÇÃO DE EQUIPAMENTOS PARA ESCOLAS - FUNDEB 30%	103.162,57
12.365.0011.2105.000	MANUTENÇÃO E ENCARGOS COM ENSINO - CRECHE - FUNDEB 30%	577.129,15
12.365.0011.2106.000	ENCARGOS PESSOAL DO MAGIST. ENSINO - CRECHE - FUNDEB 70%	6.659.639,87
12.365.0011.2116.000	ENCARGOS COM PESSOAL DO MAGISTERIO PRÉ-ESCOLA - 70%	1.102.500,00
12.366.0010.2109.000	MANUTENÇÃO E ENCARGOS DA EDUC. JOVENS E ADULTOS - 30%	23.155,03
12.366.0010.2110.000	ENCARGOS PESSOAL COM MAGISTERIO EDUC DE JOVENS E ADULTOS - 70'	95.208,10
12.367.0008.2111.000	MANUTENÇÃO E ENCARGOS DA EDUCAÇÃO ESPECIAL - 30%	13.620,60
12.367.0008.2112.000	ENCARGOS COM PESSOAL DO MAGISTERIO EDUC ESPECIAL - 70%	125.990,70
	<b>TOTAL</b>	<b>33.082.450,50</b>



**PREFEITURA MUNICIPAL DE PALMEIRAIS**

RUA VENANCIO BORGES - CNPJ:06554851/0001-62

de Palmeiras

Orçamento Programa - Exercício de 2026

Anexo 10

**ORÇAMENTO DOS FUNDOS ESPECIAIS**

Página 2

(Inc. I, § 2º, Art.2º)

**2 FMS-FUNDO MUNICIPAL DE SAÚDE**

Classif.	Discriminação	Valor R\$
		0,00
	<b>TOTAL</b>	<b>0,00</b>

**PLANO DE APLICACAO**

Classif.	Discriminação	Valor R\$
10.301.0013.2131.000	Manutenção das Ações do Programa COFINANCIAMENTO	955.868,54
10.301.0013.2128.000	PROGRAMA NÚCLEO DE APOIO A SAÚDE DA FAMÍLIA - NASF	85.694,18
10.301.0013.2133.000	Enfrentamento da Emergência COVID-19	285.910,23
10.301.0013.2096.000	Manutenção das Ações do Programa PMAQ	49.034,20
10.301.0013.2095.000	MANTER O PROGRAMA DE SAÚDE BUCAL - PSB	209.961,99
10.302.0013.2038.000	MANUTENÇÃO E ENCARGOS COM SAMU	201.086,10
10.303.0013.2124.000	MANUTENÇÃO DO PROGRAMA FARMACIA BÁSICA - AFB	18.114,08
10.303.0013.2132.000	Manutenção das Ações do Programa de Prótese Dentária	319.035,84
10.304.0013.2070.000	ENCARGOS COM VIGILÂNCIA E PROMOÇÃO DA SAÚDE	38.137,71
10.301.0013.2094.000	MANTER O PROGRAMA DE AGENTES COMUNITARIOS DE SAÚDE - PACS	1.232.742,27
10.301.0013.2093.000	MANTER O PROGRAMA SAÚDE DA FAMÍLIA - PSF	637.027,02
10.301.0013.2067.000	MANUTENÇÃO E CONSERVAÇÃO DOS POSTOS DE SAÚDE	186.384,47
10.301.0013.2065.000	MANUTENÇÃO E ENCARGOS COM O FMS	7.329.012,70
10.301.0013.1039.000	CONST. AMPL. REST. DE POSTOS DE SAÚDE	187.858,84
10.301.0013.1003.000	CONSTRUÇÃO E AQUISIÇÃO DE EQUIP. PARA ACADEMIA DA SAÚDE	41.413,09
10.305.0013.2068.000	MANUTENÇÃO DO PROGRAMA PPI/ECD	375.747,38
	<b>TOTAL</b>	<b>12.153.028,64</b>



de Palmeiras

## PREFEITURA MUNICIPAL DE PALMEIRAS

RUA VENANCIO BORGES - CNPJ:06654851/0001-62

Orçamento Programa - Exercício de 2026

### ORÇAMENTO DOS FUNDOS ESPECIAIS

(Inc. I, § 2º, Art.2º)

Anexo 10

Página 3

### 3 FMAS-FUNDO MUNICIPAL DE ASSISTÊNCIA SOCIAIS

Classif.	Discriminação	Valor R\$
		0,00
	<b>TOTAL</b>	<b>0,00</b>

#### PLANO DE APLICACAO

Classif.	Discriminação	Valor R\$
08.244.0019.2082.000	ACOMPANHAMENTO E REVISÃO DO BPC	1.840,65
08.244.0019.1041.000	CONSTRUÇÃO, AMPLIAÇÃO E RESTAURAÇÃO DE UM CENTRO DE SCFV	38.788,42
08.244.0019.2072.000	MANUTENÇÃO DO SCFV - SERVIÇO DE CONVIVÊNCIA E FORT. DE VINCULO	141.728,06
08.244.0019.2076.000	ATENDIMENTO EMERGENCIA A CALAMIDADE	46.074,03
08.244.0019.2077.000	PROGRAMA DE GERAÇÃO DE RENDA E EMPREGO - PRORENDA	7.767,48
08.244.0019.2079.000	MANUTENÇÃO DO FMAS	257.915,38
08.243.0019.2103.000	PROGRAMA PBF - PISO BÁSICO FIXO	251.639,55
08.244.0019.2099.000	PROGRAMA IGD-SUAS - ÍNDICE DE GESTÃO DESCENTRALIZADA DO SUAS	15.952,14
08.244.0019.2104.000	PROGRAMA IGDBF - INDICE DE GESTÃO DESCENTRALIZADA DO BOLSA FAM	30.285,60
08.244.0019.2125.000	PROGRAMA PBVIII - PISO BÁSICO VARIÁVEL III - EQUIPE VOLANTE	27.609,42
08.244.0019.2133.000	Enfrentamento da Emergência COVID-19	52.706,11
08.243.0019.2083.000	Manutenção das Ações do Programa Criança Feliz	200.246,66
08.242.0019.2078.000	APOIO AO CIDADÃO A FAMILIA E AO DEFICIENTE	2.454,20
	<b>TOTAL</b>	<b>1.075.007,70</b>



1o Palmeiras

**PREFEITURA MUNICIPAL DE PALMEIRAS**  
RUA VENANCIO BORGES - CNPJ:06554851/0001-62

Orçamento Programa - Exercício de 2026

**ORÇAMENTO DOS FUNDOS ESPECIAIS**  
(Inc. I, § 2º, Art.2º)

Anexo 10

Página 4

**4 FMCA-FUNDO MUN.DA CRIANÇA E DO ADOLESCENTE**

Classif.	Discriminação	Valor R\$
		0,00
TOTAL		0,00

PLANO DE APLICACAO

Classif.	Discriminação	Valor R\$
08.243.0019.2102.000	GARANTIA DEF. E PROTEÇÃO DIR. DA CRIANÇA E ADOLESCENTE	14.982,67
TOTAL		14.982,67



1o Palmeiras

**PREFEITURA MUNICIPAL DE PALMEIRAS**  
RUA VENANCIO BORGES - CNPJ:06554851/0001-62

Orçamento Programa - Exercício de 2026

**ORÇAMENTO DOS FUNDOS ESPECIAIS**  
(Inc. I, § 2º, Art.2º)

Anexo 10

Página 5

**6 FMC-FUNDO MUNICIPAL DA CULTURA**

Classif.	Discriminação	Valor R\$
		0,00
TOTAL		0,00

PLANO DE APLICACAO

Classif.	Discriminação	Valor R\$
13.392.0023.2025.000	MANUTENÇÃO DO FUNDO MUNICIPAL DE CULTURA	31.027,78
TOTAL		31.027,78



**le Palmeiras**

**PREFEITURA MUNICIPAL DE PALMEIRAS**

RUA VENANCIO BORGES - CNPJ:06554851/0001-62

Orçamento Programa - Exercício de 2026

**ORÇAMENTO DOS FUNDOS ESPECIAIS**

(Inc. I, § 2º, Art.2º)

Anexo 10

Página 6

**7 FMMA-FUNDO MUNICIPAL DE MEIO AMBIENTE**

Classif.	Discriminação	Valor R\$
		0,00
TOTAL		0,00

PLANO DE APLICACAO

Classif.	Discriminação	Valor R\$
18.541.0015.2019.000	MANUTENÇÃO DO FUNDO MUNICIPAL DE MEIO AMBIENTE	63.090,74
TOTAL		63.090,74



**le Palmeiras**

**PREFEITURA MUNICIPAL DE PALMEIRAS**

RUA VENANCIO BORGES - CNPJ:06554851/0001-62

Orçamento Programa - Exercício de 2026

**ORÇAMENTO DOS FUNDOS ESPECIAIS**

(Inc. I, § 2º, Art.2º)

Anexo 10

Página 7

**8 HOSPITAL-HOSPITAL MUNICIPAL**

Classif.	Discriminação	Valor R\$
		0,00
TOTAL		0,00

PLANO DE APLICACAO

Classif.	Discriminação	Valor R\$
10.302.0013.2127.000	MANUTENÇÃO E ENCARGOS DO HOSPITAL MUNICIPAL	722.403,09
TOTAL		722.403,09

  
 JOSÉ BALTAZAR DE OLIVEIRA  
 PREFEITO MUNICIPAL  
 099.956.333-53

  
 CONPLAN/CRC/PI 145/O  
 CONTADOR  
 726.743.503-34



de Palmeiras

**PREFEITURA MUNICIPAL DE PALMEIRAS**

RUA VENANCIO BORGES - CNPJ:06554851/0001-62

Anexo 11

Orçamento Programa - Exercício de 2026

Página 1

**SEGURIDADE SOCIAL**

Codigo	Especificacao	Categoria	Função
<b>08</b>	<b>Assistência Social</b>		<b>2.579.173,19</b>
3.1.90.04.00	CONTRATAÇÃO POR TEMPO DETERMINADO	13.350,69	
3.1.90.11.00	VENCIMENTOS E VANTAGENS FIXAS - PESSOAL CIVIL	912.103,27	
3.1.90.13.00	OBRIGAÇÕES PATRONAIS	1.762,50	
3.1.90.16.00	OUTRAS DESPESAS VARIÁVEIS - PESSOAL CIVIL	2.589,16	
3.1.90.92.00	DESPESAS DE EXERCÍCIOS ANTERIORES	4.429,81	
3.3.50.41.00	CONTRIBUIÇÕES	613,55	
3.3.90.14.00	DIÁRIAS - CIVIL	34.549,74	
3.3.90.30.00	MATERIAL DE CONSUMO	501.936,19	
3.3.90.32.00	MATERIAL, BEM OU SERVIÇO PARA DISTRIBUIÇÃO GR/	77.027,51	
3.3.90.36.00	OUTROS SERVIÇOS DE TERCEIROS - PESSOA FÍSICA	681.793,33	
3.3.90.39.00	OUTROS SERVIÇOS DE TERCEIROS - PESSOA JURÍDIC,	228.212,94	
3.3.90.40.00	SERVIÇOS DE TECNOLOGIA DA INFORMAÇÃO E COMUI	4.086,18	
3.3.90.48.00	OUTROS AUXÍLIOS FINANCEIROS A PESSOAS FÍSICAS	9.199,48	
3.3.90.92.00	DESPESAS DE EXERCÍCIOS ANTERIORES	10.945,60	
4.4.90.51.00	OBRAS E INSTALAÇÕES	38.903,74	
4.4.90.52.00	EQUIPAMENTOS E MATERIAL PERMANENTE	54.601,79	
4.4.90.61.00	AQUISIÇÃO DE IMÓVEIS	3.067,71	
<b>10</b>	<b>Saúde</b>		<b>13.266.152,06</b>
3.1.90.04.00	CONTRATAÇÃO POR TEMPO DETERMINADO	30.333,45	
3.1.90.11.00	VENCIMENTOS E VANTAGENS FIXAS - PESSOAL CIVIL	4.329.299,16	
3.1.90.13.00	OBRIGAÇÕES PATRONAIS	588.981,26	
3.1.90.16.00	OUTRAS DESPESAS VARIÁVEIS - PESSOAL CIVIL	39.112,01	
3.1.90.91.00	SENTENÇAS JUDICIAIS	62.654,83	
3.1.90.92.00	DESPESAS DE EXERCÍCIOS ANTERIORES	11.325,96	
3.3.50.41.00	CONTRIBUIÇÕES	1.362,06	
3.3.50.43.00	SUBVENÇÕES SOCIAIS	1.362,06	
3.3.90.14.00	DIÁRIAS - CIVIL	89.241,68	
3.3.90.30.00	MATERIAL DE CONSUMO	2.565.539,37	
3.3.90.36.00	OUTROS SERVIÇOS DE TERCEIROS - PESSOA FÍSICA	3.585.027,62	
3.3.90.36.99	OUTROS SERVICOS DE TERCEIROS - PESSOA FISICA	88.200,00	
3.3.90.39.00	OUTROS SERVIÇOS DE TERCEIROS - PESSOA JURÍDIC,	763.960,47	
3.3.90.40.00	SERVIÇOS DE TECNOLOGIA DA INFORMAÇÃO E COMUI	13.620,61	
3.3.90.92.00	DESPESAS DE EXERCÍCIOS ANTERIORES	21.792,97	
3.3.90.93.00	INDENIZAÇÕES E RESTITUIÇÕES	1.362,06	
4.4.90.51.00	OBRAS E INSTALAÇÕES	242.341,31	
4.4.90.52.00	EQUIPAMENTOS E MATERIAL PERMANENTE	815.652,50	
4.4.90.61.00	AQUISIÇÃO DE IMÓVEIS	13.620,62	
4.4.90.93.00	INDENIZAÇÕES E RESTITUIÇÕES	1.362,06	
<b>TOTAL</b>			<b>15.845.325,25</b>

PALMEIRAS - PI

LOA 2026

JOSÉ BALTAZAR DE OLIVEIRA  
PREFEITO MUNICIPAL  
099.956.333-53

CONPLAN CRC/PI 145/O  
CONTADOR  
726.743.503-34



**PREFEITURA MUNICIPAL DE PALMEIRAS**  
RUA VENANCIO BORGES - CNPJ:06554851/0001-62

Orçamento Programa - Exercício de 2026

**ANÁLISE DE APLICAÇÃO NO ENSINO**

Página 1

**RECEITAS RESULTANTE DE IMPOSTOS (Caput do art. 212 da Constituição)**

**1. RECEITAS DE IMPOSTOS**

- 1.1 - Receita Resultante do Imposto sobre a Propriedade Predial e Territorial Urbana - IPTU
- 1.2 - Receita Resultante do Imposto sobre Transmissão Inter Vivos - ITBI
- 1.3 - Receita Resultante do Imposto sobre Serviços de Qualquer Natureza - ISS
- 1.4 - Receita Resultante do Imposto de Renda Retido na Fonte - IRRF

**2. RECEITAS DE TRANSFERÊNCIAS CONSTITUCIONAIS E LEGAIS**

- 2.1 - Cota-Parte FPM
  - 2.1.1 - Parcela referente à CF, art. 159, I alínea b
  - 2.1.2 - Parcela referente à CF, art. 159, I alínea "d" e "e"
- 2.2 - Cota-Parte ICMS
- 2.3 - Cota-Parte IPI-Exportação
- 2.4 - Cota-Parte ITR
- 2.5 - Cota-Parte IPVA
- 2.6 - Cota-Parte IOF-Quota
- 2.7 - Compensações Financeiras Provenientes de Impostos e Transferências Constitucionais

**3. TOTAL DA RECEITA DE IMPOSTOS (1+2)**

**RECEITAS DO FUNDEB**

**4. RECEITAS DESTINADAS AO FUNDEB**

- 4.1 - Cota-Parte FPM Destinada ao FUNDEB - (20% de 2.1.1)
- 4.2 - Cota-Parte ICMS Destinada ao FUNDEB - (20% de 2.2)
- 4.3 - Cota-Parte IPI-Exportação Destinada ao FUNDEB - (20% de 2.3)
- 4.4 - Cota-Parte ITR Destinada ao FUNDEB - (20% de 2.4)
- 4.5 - Cota-Parte IPVA Destinada ao FUNDEB - (20% de 2.5)
- 4.6 - Cota-Parte Compensações Financeiras Destinada ao FUNDEB - (20% de 2.7)

**5. RECEITAS RECEBIDAS DO FUNDEB**

**5.1 - FUNDEB - Impostos e Transferências de Impostos**

- 5.1.1 - Principal
- 5.1.2 - Rendimentos de Aplicações Financeiras
- 5.1.3 - Ressarcimento de recursos do Fundeb

**5.2 - FUNDEB - Complementação da União - VAAF**

- 5.2.1 - Principal
- 5.2.2 - Rendimentos de Aplicações Financeiras
- 5.2.3 - Ressarcimento de recursos do Fundeb

**5.3 - FUNDEB - Complementação da União - VAAT**

- 5.3.1 - Principal
- 5.3.2 - Rendimentos de Aplicações Financeiras
- 5.3.3 - Ressarcimento de recursos do Fundeb

**5.4 - FUNDEB - Complementação da União - VAAR**

- 5.4.1 - Principal
- 5.4.2 - Rendimentos de Aplicações Financeiras
- 5.4.3 - Ressarcimento de recursos do Fundeb

**6. RESULTADO LÍQUIDO DAS TRANSFERÊNCIAS DO FUNDEB (5.1.1 - 4)**

Valor Previsto	Obrig.(25%)
<b>4.961.955,19</b>	<b>1.240.488,80</b>
181.509,44	45.377,36
12.543,07	3.135,77
2.085.070,33	521.267,58
2.882.832,35	670.708,09
<b>26.984.646,63</b>	<b>6.746.161,66</b>
<b>22.853.480,29</b>	<b>5.713.370,07</b>
21.950.378,98	5.487.594,75
903.101,31	225.775,33
2.883.873,18	720.968,30
859,49	214,12
202.852,94	50.713,24
1.043.583,73	260.895,93
0,00	0,00
0,00	0,00
<b>31.846.601,82</b>	<b>7.886.650,46</b>
<b>5.158.308,06</b>	
4.390.076,79	
516.774,63	
171,30	
40.570,59	
208.718,75	
0,00	
<b>35.404.316,60</b>	
<b>18.045.851,88</b>	
18.031.372,80	
14.479,08	
0,00	
<b>5.953.420,09</b>	
5.950.353,02	
3.067,07	
0,00	
<b>11.046.870,00</b>	
11.044.216,84	
2.454,16	
0,00	
<b>358.373,53</b>	
358.373,53	
0,00	
0,00	
<b>12.875.063,74</b>	



**PREFEITURA MUNICIPAL DE PALMEIRAS**  
RUA VENANCIO BORGES - CNPJ:06554851/0001-62

Orçamento Programa - Exercício de 2026

**ANÁLISE DE APLICAÇÃO NO ENSINO**

Página 2

- 6.1 - ACRÉSCIMO RESULTANTE DAS TRANSFERÊNCIAS DO FUNDEB
- 6.2 - DECRÉSCIMO RESULTANTE DAS TRANSFERÊNCIAS DO FUNDEB

12.875.063,74
0,00

**DESPESAS DO FUNDEB**

**7. PROFISSIONAIS DA EDUCAÇÃO BÁSICA**

- 7.1 - Educação Infantil
- 7.2 - Ensino Fundamental
- 7.3 - Educação de Jovens e Adultos
- 7.4 - Educação Especial
- 7.5 - Administração Geral

**8. OUTRAS DESPESAS**

- 8.1 - Educação Infantil
- 8.2 - Ensino Fundamental
- 8.3 - Educação de Jovens e Adultos
- 8.4 - Educação Especial
- 8.5 - Administração Geral
- 8.6 - Transporte (Escolar)
- 8.7 - Outras

**9. TOTAL DAS DESPESAS DO FUNDEB (7+8)**

**DESPESAS CUSTEADAS COM RECURSOS DO FUNDEB RECEBIDOS NO EXERCÍCIO**

- 10. Total das Despesas do FUNDEB com Profissionais da Educação Básica
- 11. Total das Despesas custeadas com FUNDEB - Impostos e Transferências de Impostos
- 12. Total das Despesas custeadas com FUNDEB - Complementação da União - VAAF
- 13. Total das Despesas custeadas com FUNDEB - Complementação da União - VAAT
- 14. Total das Despesas custeadas com FUNDEB - Complementação da União - VAAR
- 15. Total das Despesas custeadas com FUNDEB - Complementação da União - VAAT aplicadas na Educação Infantil
- 16. Total das Despesas custeadas com FUNDEB - Complementação da União - VAAT aplicadas em Despesa de Capital

<b>26.165.392,25</b>
8.591.635,35
17.363.023,68
89.284,26
131.438,94
0,00
<b>8.217.561,19</b>
5.392.129,61
3.799.552,43
17.708,79
8.172,36
0,00
0,00
0,00
<b>35.402.953,44</b>
26.010.094,75
18.045.851,88
5.953.420,09
11.046.870,00
358.373,53
11.046.870,00
1.860.761,28

**INDICADORES - Art. 212-A, inciso XI e § 3º - Constituição Federal**

- 17. Mínimo de 70% do FUNDEB na Remuneração dos Profissionais da Educação Básica
- 18. Percentual de 50% da Complementação da União ao FUNDEB (VAAT) na Educação Infantil
- 19. Mínimo de 15% da Complementação da União ao FUNDEB (VAAT) em Despesa de Capital

74,22
100,00
16,84

**DESPESAS COM MANUTENÇÃO E DESENVOLVIMENTO DO ENSINO - MDE - CUSTEADAS COM RECEITA DE IMPOSTOS (EXCETO FUNDEB)**

**20. TOTAL DAS DESPESAS COM AÇÕES TÍPICAS DE MDE**

- 20.1 - EDUCAÇÃO INFANTIL
- 20.2 - ENSINO FUNDAMENTAL
- 20.3 - EDUCAÇÃO DE JOVENS E ADULTOS
- 20.4 - EDUCAÇÃO ESPECIAL
- 20.5 - ADMINISTRAÇÃO GERAL
- 20.6 - TRANSPORTE (ESCOLAR)
- 20.7 - OUTRAS

<b>2.821.238,24</b>
51.044,86
2.734.997,77
10.898,48
4.066,18
0,00
0,00
20.212,95



**PREFEITURA MUNICIPAL DE PALMEIRAS**  
RUA VENANCIO BORGES - CNPJ.06554851/0001-62

Orçamento Programa - Exercício de 2026

Página 3

**ANÁLISE DE APLICAÇÃO NO ENSINO**

**APURAÇÃO DAS DESPESAS PARA FINS DE LIMITE MÍNIMO CONSTITUCIONAL**

23. TOTAL DAS DESPESAS DE MDE CUSTEADAS COM RECURSOS DE IMPOSTOS (FUNDEB E RECEITAS DE IMPOSTOS)	20.867.090,12
24. RESULTADOS LÍQUIDOS DAS TRANSFERÊNCIAS DO FUNDEB	12.875.093,74
25. TOTAL DAS DESPESAS PARA FINS DE LIMITE (23 - 24)	7.992.026,38
26. PERCENTUAL DE APLICAÇÃO EM MDE SOBRE A RECEITA LÍQUIDA DE IMPOSTOS ((25)/(3)x100) - LIMITE CONSTITUCIONAL 25%	25,02

**RECEITAS ADICIONAIS PARA FINANCIAMENTO DO ENSINO (Obrigatório 100%)**

27. RECEITA DE TRANSFERÊNCIA DO FNDE (INCLUINDO RENDIMENTOS DE APLICAÇÃO FINANCEIRA)	1.429.702,84
27.1 - Salário-Educação	243.767,41
27.2 - PDDE	31.908,94
27.3 - PNAE	556.567,78
27.4 - PNATE	525.232,64
27.5 - Outras Transferências do FNDE	72.226,07
28. RECEITA DE TRANSFERÊNCIAS DE CONVÊNIO	63.817,87
29. RECEITA DE ROYALTIES DESTINADOS À EDUCAÇÃO	0,00
30. RECEITA DE OPERAÇÕES DE CRÉDITO VINCULADAS À EDUCAÇÃO	0,00
31. OUTRAS RECEITAS PARA FINANCIAMENTO DO ENSINO	240.823,28
32. TOTAL DAS OUTRAS RECEITAS ADICIONAIS DO ENSINO (27 + 28 + 29 + 30 + 31)	1.734.343,99

**DESPESAS CUSTEADAS COM RECEITAS ADICIONAIS PARA FINANCIAMENTO DO ENSINO**

33. EDUCAÇÃO INFANTIL	98.361,78
34. ENSINO FUNDAMENTAL	1.808.378,70
35. ENSINO MÉDIO	0,00
36. ENSINO SUPERIOR	0,00
37. ENSINO PROFISSIONAL	0,00
38. EDUCAÇÃO DE JOVENS E ADULTOS	4.662,97
39. EDUCAÇÃO ESPECIAL	0,00
40. OUTRAS	0,00
41. TOTAL DAS DESPESAS CUSTEADAS COM RECEITAS ADICIONAIS PARA FINANCIAMENTO DO ENSINO (33 + 34 + 35 + 36 + 37 + 38 + 39 + 40)	1.911.403,55

PALMEIRAS - PI



**PREFEITURA MUNICIPAL DE PALMEIRAS**  
RUA VENANCIO BORGES - CNPJ.06554851/0001-62

Orçamento Programa - Exercício de 2026

Quadro 17  
Página 1

**ANÁLISE DE APLICAÇÃO NA SAÚDE**

**RECEITAS RESULTANTE DE IMPOSTOS (Caput do art. 212 da Constituição)**

	Previsão	Obrig.(15%)
<b>1. RECEITAS DE IMPOSTOS</b>	<b>4.061.955,19</b>	<b>744.293,28</b>
1.1 - Receita Resultante do Imposto sobre a Propriedade Predial e Territorial Urbana - IPTU	181.509,44	27.226,42
1.1.1 - IPTU	181.509,44	27.226,42
1.1.2 - Multas, Juros de Mora, Dívida Ativa e Outros Encargos do IPTU	0,00	0,00
1.2 - Receitas Resultante do Imposto sobre Transmissão Inter Vivos - ITBI	12.543,07	1.881,46
1.2.1 - ITBI	12.543,07	1.881,46
1.2.2 - Multas, Juros de Mora, Dívida Ativa e Outros Encargos do ITBI	0,00	0,00
1.3 - Receitas Resultante do Imposto sobre Serviços de Qualquer Natureza - ISS	2.085.070,33	312.760,55
1.3.1 - ISS	2.085.070,33	312.760,55
1.3.2 - Multas, Juros de Mora, Dívida Ativa e Outros Encargos do ISS	0,00	0,00
1.4 - Receitas Resultante do Imposto de Renda Retido na Fonte - IRRF	2.682.832,35	402.424,85
<b>2. RECEITAS DE TRANSFERÊNCIAS CONSTITUCIONAIS E LEGAIS</b>	<b>26.081.645,32</b>	<b>3.912.231,80</b>
2.1 - Cota-Parte FPM	21.950.378,98	3.292.556,85
2.2 - Cota-Parte ITR	202.852,94	30.427,94
2.3 - Cota-Parte IPVA	1.043.583,73	166.537,56
2.4 - Cota-Parte ICMS	2.693.873,18	432.580,88
2.5 - Cota-Parte IPI-Exportação	856,48	128,47
2.6 - Compensação Financeira Provenientes de Impostos e Transf. Constitucionais	0,00	0,00
<b>3 - TOTAL DAS RECEITAS RESULTANTES DE IMPOSTOS E TRANSFERÊNCIAS CONSTITUCIONAIS E LEGAIS = (1 + 2)</b>	<b>31.043.600,51</b>	<b>4.656.525,08</b>

**4. DESPESAS COM AÇÕES E SERVIÇOS PÚBLICOS DE SAÚDE (ASPS) - POR SUBFUNÇÃO E CATEGORIA ECONÔMICA**

	Fixado
<b>4.1 - ATENÇÃO BÁSICA</b>	<b>4.537.947,47</b>
4.1.1 - Despesas Correntes	4.200.502,12
4.1.2 - Despesas de Capital	337.445,35
<b>4.2 - ASSISTÊNCIA HOSPITALAR E AMBULATORIAL</b>	<b>43.585,06</b>
4.2.1 - Despesas Correntes	28.965,34
4.2.2 - Despesas de Capital	13.620,62
<b>4.3 - SUPORTE PROFILÁTICO E TERAPÊUTICO</b>	<b>0,00</b>
4.3.1 - Despesas Correntes	0,00
4.3.2 - Despesas de Capital	0,00
<b>4.4 - VIGILÂNCIA SANITÁRIA</b>	<b>3.132,74</b>
4.4.1 - Despesas Correntes	3.132,74
4.4.2 - Despesas de Capital	0,00
<b>4.5 - VIGILÂNCIA EPIDEMIOLÓGICA</b>	<b>87.308,16</b>
4.5.1 - Despesas Correntes	87.308,16
4.5.2 - Despesas de Capital	0,00
<b>4.6 - ALIMENTAÇÃO E NUTRIÇÃO</b>	<b>0,00</b>
4.6.1 - Despesas Correntes	0,00
4.6.2 - Despesas de Capital	0,00
<b>4.7 - OUTRAS SUBFUNÇÕES (X)</b>	<b>0,00</b>
4.7.1 - Despesas Correntes	0,00

LOA 2026



**PREFEITURA MUNICIPAL DE PALMEIRAIS**  
RUA VENANCIO BORGES - CNPJ 06554851/0001-82

Orçamento Programa - Exercício de 2026

**ANÁLISE DE APLICAÇÃO NA SAÚDE**

Quadro 17  
Página 2

4.7.2 - Despesas de Capital	0,00
<b>5 - TOTAL (4.1 + 4.2 + 4.3 + 4.4 + 4.5 + 4.6 + 4.7)</b>	<b>4.871.974,33</b>
<b>6 - APLURAÇÃO DO CUMPRIMENTO DO LIMITE MÍNIMO PARA APLICAÇÃO EM ASPs</b>	
6.1 - Diferença entre o Valor Aplicado e a Despesa Mínima a ser Aplicada (5 - 3)	15.449,25
6.2 - PERCENTUAL DA RECEITA DE IMPOSTOS E TRANSFERÊNCIAS CONSTITUCIONAIS E LEGAIS APLICADO EM ASPs(5/3) * 100 (Mínimo de 15%)	18,05
<b>7 - RECEITAS ADICIONAIS PARA O FINANCIAMENTO DA SAÚDE NÃO COMPUTADAS NO CÁLCULO DO MÍNIMO</b>	
<b>7.1 - RECEITAS DE TRANSFERÊNCIAS PARA A SAÚDE</b>	<b>6.464.595,83</b>
7.1.1 - Proveniente da União - Fundo a Fundo	6.430.013,01
7.1.2 - Proveniente dos Estados	34.582,82
7.1.3 - Proveniente de outros Municípios	0,00
7.2 - RECEITA DE OPERAÇÕES DE CRÉDITO INTERNAS E EXTERNAS VINCULADAS A SAÚDE	0,00
7.3 - OUTRAS RECEITAS	1.227,08
<b>8 - TOTAL DE RECEITAS ADICIONAIS PARA FINANCIAMENTO DA SAÚDE (7.1 + 7.2 + 7.3)</b>	<b>6.465.822,91</b>
<b>9 - DESPESAS COM SAÚDE POR SUBFUNÇÕES E CATEGORIA ECONÔMICA NÃO COMPUTADAS NO CÁLCULO DO MÍNIMO</b>	
<b>9.1 - ATENÇÃO BÁSICA</b>	<b>7.053.880,39</b>
9.1.1 - Despesas Correntes	6.365.821,42
9.1.2 - Despesas de Capital	687.958,97
<b>9.2 - ASSISTÊNCIA HOSPITALAR E AMBULATORIAL</b>	<b>679.903,23</b>
9.2.1 - Despesas Correntes	652.661,99
9.2.2 - Despesas de Capital	27.241,24
<b>9.3 - SUPORTE PROFILÁTICO E TERAPÊUTICO</b>	<b>337.149,92</b>
9.3.1 - Despesas Correntes	330.339,81
9.3.2 - Despesas de Capital	6.810,31
<b>9.4 - VIGILÂNCIA SANITÁRIA</b>	<b>35.004,97</b>
9.4.1 - Despesas Correntes	35.004,97
9.4.2 - Despesas de Capital	0,00
<b>9.5 - VIGILÂNCIA EPIDEMIOLÓGICA</b>	<b>288.439,22</b>
9.5.1 - Despesas Correntes	288.439,22
9.5.2 - Despesas de Capital	0,00
<b>9.6 - ALIMENTAÇÃO E NUTRIÇÃO</b>	<b>0,00</b>
9.6.1 - Despesas Correntes	0,00
9.6.2 - Despesas de Capital	0,00
<b>9.7 - OUTRAS SUBFUNÇÕES</b>	<b>0,00</b>
9.7.1 - Despesas Correntes	0,00
9.7.2 - Despesas de Capital	0,00
<b>10 - TOTAL DAS DESPESAS NÃO COMPUTADAS NO CÁLCULO DO MÍNIMO (9.1 + 9.2 + 9.3 + 9.4 + 9.5 + 9.6 + 9.7)</b>	<b>8.584.177,73</b>
<b>19 - DESPESAS TOTAIS COM SAÚDE (Computadas e não computadas no cálculo do limite mínimo)</b>	
20 - ATENÇÃO BÁSICA (4.1 + 9.1)	11.581.827,86



**PREFEITURA MUNICIPAL DE PALMEIRAIS**  
RUA VENANCIO BORGES - CNPJ 06554851/0001-82

Orçamento Programa - Exercício de 2026

**ANÁLISE DE APLICAÇÃO NA SAÚDE**

Quadro 17  
Página 3

21 - ASSISTÊNCIA HOSPITALAR E AMBULATORIAL (4.2 + 9.2)	923.489,18
22 - SUPORTE PROFILÁTICO E TERAPÊUTICO (4.3 + 9.3)	337.149,92
23 - VIGILÂNCIA SANITÁRIA (4.4 + 9.4)	38.137,71
24 - VIGILÂNCIA EPIDEMIOLÓGICA (4.5 + 9.5)	375.747,38
25 - ALIMENTAÇÃO E NUTRIÇÃO (4.6 + 9.6)	0,00
26 - OUTRAS SUBFUNÇÕES (4.7 + 9.7)	0,00
<b>27 - TOTAL DAS DESPESAS COM SAÚDE (20 + 21 + 22 + 23 + 24 + 25 + 26)</b>	<b>13.286.152,06</b>



**PREFEITURA MUNICIPAL DE PALMEIRAIS**

RUA VENANCIO BORGES - CNPJ:06554851/0001-62

Orçamento Programa - Exercício de 2026

Página 1

**QUADRO AUXILIAR DE DETALHAMENTO DA DESPESA**

PODER 01 PODER LEGISLATIVO  
ORGÃO 01 CÂMARA MUNICIPAL DE PALMEIRAIS  
UNIDADE 00 CÂMARA MUNICIPAL DE PALMEIRAIS

Aplicação Programada	Proj/Ativ	Finalidade	Categoria	Detalhada	Total Grupo	Total Categ.	Total Func.
F.R. - C.A.							
INSTALAÇÃO DA FUNDAÇÃO RADIO JUSTINA RIBEIRO NUNES	01.031.0032.1008.0000						11.686,50
4	DESPESAS DE CAPITAL					11.686,50	
4	INVESTIMENTOS				11.686,50		
	EQUIPAMENTOS E MATERIAL PERMANENTE	1.500.00.999.000	4.4.90.52.00	11.686,50			
MANUTENÇÃO DA CÂMARA MUNICIPAL	01.031.0032.2002.0000						2.618.510,50
3	DESPESAS CORRENTES					2.569.427,20	
1	PESSOAL E ENCARGOS SOCIAIS				1.424.160,86		
	CONTRATAÇÃO POR TEMPO DETERMINADO	1.500.00.999.000	3.1.90.04.00	1.752,97			
	VENCIMENTOS E VANTAGENS FIXAS - PESSOAL CIVIL	1.500.00.999.000	3.1.90.11.00	1.093.352,50			
	OBRIGAÇÕES PATRONAIS	1.500.00.999.000	3.1.90.13.00	310.357,00			
	OUTRAS DESPESAS VARIÁVEIS - PESSOAL CIVIL	1.500.00.999.000	3.1.90.16.00	1.752,97			
	SENTENÇAS JUDICIAIS	1.500.00.999.000	3.1.90.91.00	1.752,97			
	DESPESAS DE EXERCÍCIOS ANTERIORES	1.500.00.999.000	3.1.90.92.00	15.192,45			
3	OUTRAS DESPESAS CORRENTES				1.145.266,34		
	DIÁRIAS - CIVIL	1.500.00.999.000	3.3.90.14.00	58.432,50			
	MATERIAL DE CONSUMO	1.500.00.999.000	3.3.90.30.00	81.805,50			
	PASSAGENS E DESPESAS COM LOCOMOÇÃO	1.500.00.999.000	3.3.90.33.00	7.596,23			
	SERVIÇOS DE CONSULTORIA	1.500.00.999.000	3.3.90.35.00	210.357,00			
	OUTROS SERVIÇOS DE TERCEIROS - PESSOA FÍSICA	1.500.00.999.000	3.3.90.36.00	375.297,50			
	OUTROS SERVIÇOS DE TERCEIROS - PESSOA JURÍDICA	1.500.00.999.000	3.3.90.39.00	363.730,00			
	SERVIÇOS DE TECNOLOGIA DA INFORMAÇÃO E COMUNICAÇÃO	1.500.00.999.000	3.3.90.40.00	7.596,23			
	SENTENÇAS JUDICIAIS	1.500.00.999.000	3.3.90.91.00	2.921,83			
	DESPESAS DE EXERCÍCIOS ANTERIORES	1.500.00.999.000	3.3.90.92.00	15.192,45			
	INDENIZAÇÕES E RESTITUIÇÕES	1.500.00.999.000	3.3.90.93.00	2.337,30			
4	DESPESAS DE CAPITAL					49.083,30	
4	INVESTIMENTOS				49.083,30		
	EQUIPAMENTOS E MATERIAL PERMANENTE	1.500.00.999.000	4.4.90.52.00	49.083,30			
<b>TOTAL</b>							<b>2.630.197,00</b>

**PREFEITURA MUNICIPAL DE PALMEIRAS**

RUA VENANCIO BORGES - CNPJ:06554851/0001-62

le Palmeiras

Orçamento Programa - Exercício de 2026

Página 2

**QUADRO AUXILIAR DE DETALHAMENTO DA DESPESA**

PODER 02 PODER EXECUTIVO  
 ORGÃO 01 GABINETE DO PREFEITO  
 UNIDADE 00 GABINETE DO PREFEITO

Aplicação Programada	Proj/Ativ	Finalidade	Categoria	Detalhada	Total Grupo	Total Categ.	Total Func.
F.R. - C.A.							
ENCARGOS COM ACESSORIA JURÍDICA	04.091.0003.2004.0000						166.789,67
3 DESPESAS CORREN						166.789,67	
3 OUTRAS DESPESAS CORRENTES							
SERVIÇOS DE CONSULTORIA		1.500.00.999.0000	3.3.90.35.00	37.916,79			
OUTROS SERVIÇOS DE TERCEIROS - PESSOA FÍSICA		1.500.00.999.0000	3.3.90.36.00	70.732,54			
OUTROS SERVIÇOS DE TERCEIROS - PESSOA JURÍDICA		1.500.00.999.0000	3.3.90.39.00	52.004,93			
DESPESAS DE EXERCÍCIOS ANTERIORES		1.500.00.999.0000	3.3.90.92.00	6.135,41			
AMPLI. E RESTAURAÇÃO DO PRÉDIO SEDE DA PREFEITURA	04.122.0001.1004.0000						6.810,31
4 DESPESAS DE CAPIT						6.810,31	
4 INVESTIMENTOS					6.810,31		
OBRAS E INSTALAÇÕES		1.500.00.999.0000	4.4.90.51.00	6.810,31			
MANUTENÇÃO DO GABINETE DO PREFEITO	04.122.0001.2005.0000						763.824,00
3 DESPESAS CORREN						763.210,46	
1 PESSOAL E ENCARGOS SOCIAIS					714.791,33		
PENSÕES		1.500.00.999.0000	3.1.90.03.00	24.580,80			
VENCIMENTOS E VANTAGENS FIXAS - PESSOAL CIVIL		1.500.00.999.0000	3.1.90.11.00	667.486,41			
OUTRAS DESPESAS VARIÁVEIS - PESSOAL CIVIL		1.500.00.999.0000	3.1.90.16.00	1.362,06			
DESPESAS DE EXERCÍCIOS ANTERIORES		1.500.00.999.0000	3.1.90.92.00	1.362,06			
3 OUTRAS DESPESAS CORRENTES					48.419,12		
DIÁRIAS - CIVIL		1.500.00.999.0000	3.3.90.14.00	16.727,48			
MATERIAL DE CONSUMO		1.500.00.999.0000	3.3.90.30.00	2.724,12			
PASSAGENS E DESPESAS COM LOCOMOÇÃO		1.500.00.999.0000	3.3.90.33.00	2.914,61			
OUTROS SERVIÇOS DE TERCEIROS - PESSOA FÍSICA		1.500.00.999.0000	3.3.90.38.00	1.362,08			
OUTROS SERVIÇOS DE TERCEIROS - PESSOA JURÍDICA		1.500.00.999.0000	3.3.90.39.00	20.860,40			
DESPESAS DE EXERCÍCIOS ANTERIORES		1.500.00.999.0000	3.3.90.92.00	3.830,45			
4 DESPESAS DE CAPIT						613,55	
4 INVESTIMENTOS					613,55		
EQUIPAMENTOS E MATERIAL PERMANENTE		1.500.00.999.0000	4.4.90.52.00	613,55			
CONTRIBUIÇÃO A ENTIDADES	04.122.0001.2006.0000						59.713,34
3 DESPESAS CORREN						59.713,34	
3 OUTRAS DESPESAS CORRENTES					59.713,34		
CONTRIBUIÇÕES		1.500.00.999.0000	3.3.50.41.00	58.350,69			
SUBVENÇÕES SOCIAIS		1.500.00.999.0000	3.3.50.43.00	1.362,65			
ENCARGOS COM ACESSORIA DE IMPRENSA	04.131.0003.2007.0000						9.203,14
3 DESPESAS CORREN						9.203,14	
3 OUTRAS DESPESAS CORRENTES					9.203,14		
OUTROS SERVIÇOS DE TERCEIROS - PESSOA FÍSICA		1.500.00.999.0000	3.3.90.36.00	3.067,71			
OUTROS SERVIÇOS DE TERCEIROS - PESSOA JURÍDICA		1.500.00.999.0000	3.3.90.39.00	5.521,88			
DESPESAS DE EXERCÍCIOS ANTERIORES		1.500.00.999.0000	3.3.90.92.00	613,55			
ADMINISTRAÇÃO DA JUNTA MILITAR	04.153.0003.2008.0000						17.553,72
3 DESPESAS CORREN						17.553,72	
1 PESSOAL E ENCARGOS SOCIAIS					11.283,31		
VENCIMENTOS E VANTAGENS FIXAS - PESSOAL CIVIL		1.500.00.999.0000	3.1.90.11.00	11.283,31			



**PREFEITURA MUNICIPAL DE PALMEIRAS**  
RUA VENANCIO BORGES - CNPJ:06554851/0001-62

Orçamento Programa - Exercício de 2026

Página 3

**QUADRO AUXILIAR DE DETALHAMENTO DA DESPESA**

PODER 02 PODER EXECUTIVO  
ORGÃO 01 GABINETE DO PREFEITO  
UNIDADE 00 GABINETE DO PREFEITO

Aplicacao Programada	Proj/Ativ	Finalidade	Categoria	Detalhada	TotalGrupo	Total Categ.	Total Func.
F.R. - C.A.							
ADMINISTRAÇÃO DA JUNTA MILITAR	04.153.0003.2008.0000						17.553,72
3 DESPESAS CORREN						17.553,72	
3 OUTRAS DESPESAS CORRENTES					6.270,41		
DIÁRIAS - CIVIL		1.500.00.999.000	3.3.90.14.00	1.362,06			
MATERIAL DE CONSUMO		1.500.00.999.000	3.3.90.30.00	613,55			
OUTROS SERVIÇOS DE TERCEIROS - PESSOA FÍSICA		1.500.00.999.000	3.3.90.36.00	3.681,25			
OUTROS SERVIÇOS DE TERCEIROS - PESSOA JURÍDICA		1.500.00.999.000	3.3.90.39.00	613,55			

TOTAL 1.023.894,18

PALMEIRAS - PI



**PREFEITURA MUNICIPAL DE PALMEIRAS**  
RUA VENANCIO BORGES - CNPJ:06554851/0001-62

Orçamento Programa - Exercício de 2026

Página 4

**QUADRO AUXILIAR DE DETALHAMENTO DA DESPESA**

PODER 02 PODER EXECUTIVO  
ORGÃO 02 SECRETARIA DE GOVERNO  
UNIDADE 00 SECRETARIA DE GOVERNO

Aplicacao Programada	Proj/Ativ	Finalidade	Categoria	Detalhada	TotalGrupo	Total Categ.	Total Func.
F.R. - C.A.							
MANUTENÇÃO DA SECRETARIA DE GOVERNO	04.122.0003.2139.0000						100.503,90
3 DESPESAS CORREN						100.503,90	
1 PESSOAL E ENCARGOS SOCIAIS					100.503,90		
VENCIMENTOS E VANTAGENS FIXAS - PESSOAL CIVIL		1.500.00.999.000	3.1.90.11.00	100.503,90			

TOTAL 100.503,90

LOA 2026



**PREFEITURA MUNICIPAL DE PALMEIRAS**

RUA VENANCIO BORGES - CNPJ:06554851/0001-62

le Palmeiras

Orçamento Programa - Exercício de 2026

Página 5

**QUADRO AUXILIAR DE DETALHAMENTO DA DESPESA**

PODER 02 PODER EXECUTIVO  
ORGÃO 03 SECRETARIA MUNICIPAL DE ADMINISTRAÇÃO  
UNIDADE 01 SECRETARIA MUNICIPAL DE ADMINISTRAÇÃO

Aplicação Programada	Proj/Ativ	Finalidade	Categoria	Detalhada	Total Grupo	Total Categ.	Total Func.
F.R. - C.A.							
MANUTENÇÃO DA SECRETARIA DE ADMINISTRAÇÃO E FINANÇAS	04.122.0003.2010.0000						5.044.092,66
3	DESPESAS CORREN					5.038.074,11	
1	PESSOAL E ENCARGOS SOCIAIS				902.671,49		
	APOSENTADORIAS, RESERVA REMUNERADA E REFORMAS	1.500.00.999.000	3.1.90.01.00	613,55			
	CONTRATAÇÃO POR TEMPO DETERMINADO	1.500.00.999.000	3.1.90.04.00	613,55			
	VENCIMENTOS E VANTAGENS FIXAS - PESSOAL CIVIL	1.500.00.999.000	3.1.90.11.00	900.217,50			
	OUTRAS DESPESAS VARIÁVEIS - PESSOAL CIVIL	1.500.00.999.000	3.1.90.16.00	613,55			
	DESPESAS DE EXERCÍCIOS ANTERIORES	1.500.00.999.000	3.1.90.92.00	813,34			
3	OUTRAS DESPESAS CORRENTES				4.135.402,62		
	DIÁRIAS - CIVIL	1.500.00.999.000	3.3.90.14.00	33.248,09			
	DIÁRIAS - CIVIL	1.501.00.120.000	3.3.90.14.00	8.135,41			
	DIÁRIAS - CIVIL	1.501.00.999.000	3.3.90.14.00	7.561,47			
	MATERIAL DE CONSUMO	1.500.00.999.000	3.3.90.30.00	1.099.899,65			
	MATERIAL DE CONSUMO	1.501.00.120.000	3.3.90.30.00	13.439,48			
	MATERIAL DE CONSUMO	1.501.00.999.000	3.3.90.30.00	24.541,65			
	MATERIAL DE CONSUMO	1.710.05.999.000	3.3.90.30.00	10.000,00			
	SERVIÇOS DE CONSULTORIA	1.500.00.999.000	3.3.90.35.00	18.406,24			
	OUTROS SERVIÇOS DE TERCEIROS - PESSOA FÍSICA	1.500.00.999.000	3.3.90.36.00	1.348.989,42			
	OUTROS SERVIÇOS DE TERCEIROS - PESSOA FÍSICA	1.501.00.120.000	3.3.90.36.00	9.203,11			
	OUTROS SERVIÇOS DE TERCEIROS - PESSOA FÍSICA	1.501.00.999.000	3.3.90.36.00	14.023,80			
	OUTROS SERVIÇOS DE TERCEIROS - PESSOA FÍSICA	1.710.05.999.000	3.3.90.36.00	10.000,00			
	OUTROS SERVIÇOS DE TERCEIROS - PESSOA JURÍDICA	1.500.00.999.000	3.3.90.39.00	1.355.049,68			
	OUTROS SERVIÇOS DE TERCEIROS - PESSOA JURÍDICA	1.501.00.120.000	3.3.90.39.00	9.203,12			
	OUTROS SERVIÇOS DE TERCEIROS - PESSOA JURÍDICA	1.501.00.999.000	3.3.90.39.00	18.406,24			
	OUTROS SERVIÇOS DE TERCEIROS - PESSOA JURÍDICA	1.710.05.999.000	3.3.90.39.00	29.568,18			
	SERVIÇOS DE TECNOLOGIA DA INFORMAÇÃO E COMUNICAÇÃO	1.500.00.999.000	3.3.90.40.00	124.811,82			
	DESPESAS DE EXERCÍCIOS ANTERIORES	1.500.00.999.000	3.3.90.92.00	2.115,26			
4	DESPESAS DE CAPIT					6.018,55	6.018,55
4	INVESTIMENTOS					6.018,55	
	EQUIPAMENTOS E MATERIAL PERMANENTE	1.500.00.999.000	4.4.90.52.00	2.337,30			
	AQUISIÇÃO DE IMÓVEIS	1.500.00.999.000	4.4.90.61.00	3.681,25			
INDENIZAÇÃO ADMINISTRATIVA E SENTENÇAS JUDICIAIS	04.122.0003.2011.0000						356.982,26
3	DESPESAS CORREN					356.982,26	
1	PESSOAL E ENCARGOS SOCIAIS				347.574,62		
	SENTENÇAS JUDICIAIS	1.500.00.999.000	3.1.90.91.00	346.212,56			
	INDENIZAÇÕES E RESTITUIÇÕES TRABALHISTAS	1.500.00.999.000	3.1.90.94.00	1.362,06			
3	OUTRAS DESPESAS CORRENTES				9.407,64		
	SENTENÇAS JUDICIAIS	1.500.00.999.000	3.3.90.91.00	9.203,12			
	INDENIZAÇÕES E RESTITUIÇÕES	1.500.00.999.000	3.3.90.93.00	204,52			
MANUTENÇÃO DO DEPARTAMENTO TRIBUTARIO	04.122.0004.2012.0000						12.332,20
3	DESPESAS CORREN					12.332,20	
3	OUTRAS DESPESAS CORRENTES				12.332,20		
	MATERIAL DE CONSUMO	1.500.00.999.000	3.3.90.30.00	613,55			
	SERVIÇOS DE CONSULTORIA	1.500.00.999.000	3.3.90.35.00	613,55			
	OUTROS SERVIÇOS DE TERCEIROS - PESSOA FÍSICA	1.500.00.999.000	3.3.90.36.00	4.294,79			
	OUTROS SERVIÇOS DE TERCEIROS - PESSOA JURÍDICA	1.500.00.999.000	3.3.90.39.00	6.810,31			



**PREFEITURA MUNICIPAL DE PALMEIRAS**  
RUA VENANCIO BORGES - CNPJ:06554851/0001-62

le Palmeiras

Orçamento Programa - Exercício de 2026

Página 6

**QUADRO AUXILIAR DE DETALHAMENTO DA DESPESA**

PODER 02 PODER EXECUTIVO  
ORGÃO 03 SECRETARIA MUNICIPAL DE ADMINISTRAÇÃO  
UNIDADE 01 SECRETARIA MUNICIPAL DE ADMINISTRAÇÃO

Aplicacao Programada	Proj/Ativ	Finalidade F.R. - C.A.	Categoria	Detalhada	TotalGrupo	Total Categ.	Total Func.
TREINAMENTO E CAPACITAÇÃO DE PESSOAL	04.122.0004.2013.0000						8.172,36
3 DESPESAS CORREN						8.172,36	
3 OUTRAS DESPESAS CORRENTES					8.172,36		
MATERIAL DE CONSUMO		1.500.00.999.000	3.3.90.30.00	2.724,12			
OUTROS SERVIÇOS DE TERCEIROS - PESSOA FÍSICA		1.500.00.999.000	3.3.90.36.00	2.724,12			
OUTROS SERVIÇOS DE TERCEIROS - PESSOA JURÍDICA		1.500.00.999.000	3.3.90.39.00	2.724,12			
ENCARGOS COM OBRIGAÇÕES PATRONAIS	04.122.0004.2018.0000						681.030,79
3 DESPESAS CORREN						681.030,79	
1 PESSOAL E ENCARGOS SOCIAIS					681.030,79		
OBRIGAÇÕES PATRONAIS		1.500.00.999.000	3.1.90.13.00	681.030,79			
MANUTENÇÃO DA SECRETARIA DE FINANÇAS	04.122.0004.2051.0000						375.932,50
3 DESPESAS CORREN						375.932,50	
1 PESSOAL E ENCARGOS SOCIAIS					354.136,01		
VENCIMENTOS E VANTAGENS FIXAS - PESSOAL CIVIL		1.500.00.999.000	3.1.90.11.00	354.136,01			
3 OUTRAS DESPESAS CORRENTES					21.796,49		
DIÁRIAS - CIVIL		1.500.00.999.000	3.3.90.14.00	8.172,37			
PASSAGENS E DESPESAS COM LOCOMOÇÃO		1.500.00.999.000	3.3.90.33.00	5.451,75			
OUTROS SERVIÇOS DE TERCEIROS - PESSOA FÍSICA		1.500.00.999.000	3.3.90.36.00	1.362,06			
OUTROS SERVIÇOS DE TERCEIROS - PESSOA JURÍDICA		1.500.00.999.000	3.3.90.39.00	6.810,31			
MANUTENÇÃO DA SECRETARIA DE ADMINISTRAÇÃO E FINANÇAS	04.123.0003.2010.0000						233.730,00
3 DESPESAS CORREN						233.730,00	
3 OUTRAS DESPESAS CORRENTES					233.730,00		
MATERIAL DE CONSUMO		1.720.00.999.000	3.3.90.30.00	116.865,00			
OUTROS SERVIÇOS DE TERCEIROS - PESSOA FÍSICA		1.720.00.999.000	3.3.90.36.00	58.432,50			
OUTROS SERVIÇOS DE TERCEIROS - PESSOA JURÍDICA		1.720.00.999.000	3.3.90.39.00	58.432,50			
INDENIZAÇÃO ADMINISTRATIVA E SENTENÇAS JUDICIAIS	04.123.0004.2011.0000						467,46
3 DESPESAS CORREN						467,46	
3 OUTRAS DESPESAS CORRENTES					467,46		
INDENIZAÇÕES E RESTITUIÇÕES		1.700.05.999.000	3.3.90.93.00	467,46			
MANUTENÇÃO DOS SERVIÇOS CONTÁBEIS	04.124.0004.2014.0000						68.847,50
3 DESPESAS CORREN						68.847,50	
1 PESSOAL E ENCARGOS SOCIAIS					1.362,06		
CONTRATAÇÃO POR TEMPO DETERMINADO		1.500.00.999.000	3.1.90.04.00	1.362,06			
3 OUTRAS DESPESAS CORRENTES					67.485,44		
MATERIAL DE CONSUMO		1.500.00.999.000	3.3.90.30.00	1.362,06			
SERVIÇOS DE CONSULTORIA		1.500.00.999.000	3.3.90.35.00	59.893,31			
OUTROS SERVIÇOS DE TERCEIROS - PESSOA FÍSICA		1.500.00.999.000	3.3.90.36.00	1.362,06			
OUTROS SERVIÇOS DE TERCEIROS - PESSOA JURÍDICA		1.500.00.999.000	3.3.90.39.00	4.868,01			
REALIZAÇÃO DE CONCURSO PÚBLICO	04.128.0003.2080.0000						2.454,18
3 DESPESAS CORREN						2.454,18	

PALMEIRAS - PI

LOA 2026

**PREFEITURA MUNICIPAL DE PALMEIRAS**  
 RUA VENANCIO BORGES - CNPJ:06554851/0001-62

le Palmeiras

Orçamento Programa - Exercício de 2026

Página 7

**QUADRO AUXILIAR DE DETALHAMENTO DA DESPESA**

PODER 02 PODER EXECUTIVO  
 ORGÃO 03 SECRETARIA MUNICIPAL DE ADMINISTRAÇÃO  
 UNIDADE 01 SECRETARIA MUNICIPAL DE ADMINISTRAÇÃO

Aplicação Programada	Proj/Ativ	Finalidade	Categoria	Detalhada	Total Grupo	Total Categ.	Total Func.
F.R. - C.A.							
REALIZAÇÃO DE CONCURSO PÚBLICO	04.128.0003.2080.0000						2.454,18
3 DESPESAS CORREN						2.454,18	
3 OUTRAS DESPESAS CORRENTES					2.454,18		
MATERIAL DE CONSUMO		1.500.00.999.000	3.3.90.30.00	613,55			
OUTROS SERVIÇOS DE TERCEIROS - PESSOA FÍSICA		1.500.00.999.000	3.3.90.36.00	613,55			
OUTROS SERVIÇOS DE TERCEIROS - PESSOA JURÍDICA		1.500.00.999.000	3.3.90.39.00	1.227,08			
IMPLANTAÇÃO DO PLANO DIRETOR	15.121.0015.2052.0000						3.435,85
3 DESPESAS CORREN						2.454,18	
3 OUTRAS DESPESAS CORRENTES					2.454,18		
MATERIAL DE CONSUMO		1.500.00.999.000	3.3.90.30.00	613,55			
OUTROS SERVIÇOS DE TERCEIROS - PESSOA FÍSICA		1.500.00.999.000	3.3.90.36.00	613,55			
OUTROS SERVIÇOS DE TERCEIROS - PESSOA JURÍDICA		1.500.00.999.000	3.3.90.39.00	1.227,08			
4 DESPESAS DE CAPIT						981,67	
4 INVESTIMENTOS					981,67		
EQUIPAMENTOS E MATERIAL PERMANENTE		1.500.00.999.000	4.4.90.52.00	981,67			
CONST. E RECUPERAÇÃO DE CHAFARIZES E CAIXAS D'AGUAS	17.511.0015.1009.0000						20.430,92
4 DESPESAS DE CAPIT						20.430,92	
4 INVESTIMENTOS					20.430,92		
OBRAS E INSTALAÇÕES		1.500.00.999.000	4.4.90.51.00	13.620,61			
EQUIPAMENTOS E MATERIAL PERMANENTE		1.500.00.999.000	4.4.90.52.00	6.810,31			
PERFURAÇÃO DE POÇOS CACIMBÕES / TUBULARES	17.511.0015.1010.0000						8.172,37
3 DESPESAS CORREN						1.362,06	
3 OUTRAS DESPESAS CORRENTES					1.362,06		
OUTROS SERVIÇOS DE TERCEIROS - PESSOA FÍSICA		1.500.00.999.000	3.3.90.36.00	1.362,06			
4 DESPESAS DE CAPIT						6.810,31	
4 INVESTIMENTOS					6.810,31		
OBRAS E INSTALAÇÕES		1.500.00.999.000	4.4.90.51.00	6.810,31			
MANUT. DE POÇOS, CHAFARIZES, CAIXAS D'AGUA E BALNEARIOS	17.511.0015.2028.0000						74.913,37
3 DESPESAS CORREN						72.189,25	
3 OUTRAS DESPESAS CORRENTES					72.189,25		
MATERIAL DE CONSUMO		1.500.00.999.000	3.3.90.30.00	1.362,06			
OUTROS SERVIÇOS DE TERCEIROS - PESSOA FÍSICA		1.500.00.999.000	3.3.90.36.00	22.760,04			
OUTROS SERVIÇOS DE TERCEIROS - PESSOA JURÍDICA		1.500.00.999.000	3.3.90.39.00	46.705,09			
DESPESAS DE EXERCÍCIOS ANTERIORES		1.500.00.999.000	3.3.90.92.00	1.362,06			
4 DESPESAS DE CAPIT						2.724,12	
4 INVESTIMENTOS					2.724,12		
EQUIPAMENTOS E MATERIAL PERMANENTE		1.500.00.999.000	4.4.90.52.00	2.724,12			
CONST. E AMPL. DA REDE DE ABASTECIMENTO D'AGUA ZONA RURAL	17.511.0018.1060.0000						6.810,31
4 DESPESAS DE CAPIT						6.810,31	
4 INVESTIMENTOS					6.810,31		
OBRAS E INSTALAÇÕES		1.500.00.999.000	4.4.90.51.00	6.810,31			



**PREFEITURA MUNICIPAL DE PALMEIRAS**  
RUA VENANCIO BORGES - CNPJ:06554851/0001-62

de Palmeiras

Orçamento Programa - Exercício de 2026

Página 8

**QUADRO AUXILIAR DE DETALHAMENTO DA DESPESA**

PODER 02 PODER EXECUTIVO  
ORGÃO 03 SECRETARIA MUNICIPAL DE ADMINISTRAÇÃO  
UNIDADE 01 SECRETARIA MUNICIPAL DE ADMINISTRAÇÃO

Aplicação Programada	Proj/Ativ	Finalidade	Categoria	Detalhada	Total Grupo	Total Categ.	Total Func.
F.R. - C.A.							
CONSTRUÇÃO E RESTAURAÇÃO DE ATERRO SANITÁRIO	17.512.0001.1037.0000						8.172,37
3 DESPESAS CORREN						1.362,06	
3 OUTRAS DESPESAS CORRENTES					1.362,06		
OUTROS SERVIÇOS DE TERCEIROS - PESSOA FÍSICA	1.500.00.999.000	3.3.90.36.00		1.362,06			
4 DESPESAS DE CAPIT						6.810,31	
4 INVESTIMENTOS						6.810,31	
OBRAS E INSTALAÇÕES	1.500.00.999.000	4.4.90.51.00		6.810,31			
CONST. INST. REST. DE LAVANDERIA PUBLICA	17.512.0003.1028.0000						6.810,31
4 DESPESAS DE CAPIT						6.810,31	
4 INVESTIMENTOS					6.810,31		
OBRAS E INSTALAÇÕES	1.500.00.999.000	4.4.90.51.00		6.810,31			
CONSTRUÇÃO E RESTAURAÇÃO DE FOSSAS SÉPTICAS	17.512.0003.1036.0000						6.810,31
4 DESPESAS DE CAPIT						6.810,31	
4 INVESTIMENTOS					6.810,31		
OBRAS E INSTALAÇÕES	1.500.00.999.000	4.4.90.51.00		6.810,31			
MANUTENÇÃO DE LAVANDERIA	17.512.0003.2059.0000						4.086,18
3 DESPESAS CORREN						4.086,18	
3 OUTRAS DESPESAS CORRENTES					4.086,18		
MATERIAL DE CONSUMO	1.500.00.999.000	3.3.90.30.00		1.362,06			
OUTROS SERVIÇOS DE TERCEIROS - PESSOA FÍSICA	1.500.00.999.000	3.3.90.36.00		1.362,06			
OUTROS SERVIÇOS DE TERCEIROS - PESSOA JURÍDICA	1.500.00.999.000	3.3.90.39.00		1.362,06			
CONST. ESGOT. GALERIA E CANAIS DRENAGEM	17.512.0015.1029.0000						6.810,31
4 DESPESAS DE CAPIT						6.810,31	
4 INVESTIMENTOS					6.810,31		
OBRAS E INSTALAÇÕES	1.500.00.999.000	4.4.90.51.00		6.810,31			
IMPLANTAÇÃO DE ESGOTO E LAGOAS DE ESTABILIZAÇÃO	17.512.0015.1054.0000						13.620,62
4 DESPESAS DE CAPIT						13.620,62	
4 INVESTIMENTOS					13.620,62		
OBRAS E INSTALAÇÕES	1.500.00.999.000	4.4.90.51.00		6.810,31			
EQUIPAMENTOS E MATERIAL PERMANENTE	1.500.00.999.000	4.4.90.52.00		6.810,31			
CONSTRUÇÃO DE CENTRO DE ARTESANATO	23.692.0020.1066.0000						6.810,31
4 DESPESAS DE CAPIT						6.810,31	
4 INVESTIMENTOS					6.810,31		
OBRAS E INSTALAÇÕES	1.500.00.999.000	4.4.90.51.00		6.810,31			
MANUTENÇÃO DE SERVIÇOS POSTAIS	24.721.0030.2022.0000						4.086,18
3 DESPESAS CORREN						4.086,18	

PALMEIRAS - PI

LOA 2026

**PREFEITURA MUNICIPAL DE PALMEIRAS**

RUA VENANCIO BORGES - CNPJ:06554851/0001-62

le Palmeiras

Orçamento Programa - Exercício de 2026

Página 9

**QUADRO AUXILIAR DE DETALHAMENTO DA DESPESA**

PODER 02 PODER EXECUTIVO  
 ORGÃO 03 SECRETARIA MUNICIPAL DE ADMINISTRAÇÃO  
 UNIDADE 01 SECRETARIA MUNICIPAL DE ADMINISTRAÇÃO

Aplicação Programada	Proj/Ativ	Finalidade	Categoria	Detalhada	TotalGrupo	Total Categ.	Total Func.
F.R. - C.A.							
MANUTENÇÃO DE SERVIÇOS POSTAIS	24.721.0030.2022.0000						4.086,18
3 DESPESAS CORREN						4.086,18	
3 OUTRAS DESPESAS CORRENTES					4.086,18		
MATERIAL DE CONSUMO		1.500.00.999.000	3.3.90.30.00	1.362,06			
OUTROS SERVIÇOS DE TERCEIROS - PESSOA FÍSICA		1.500.00.999.000	3.3.90.36.00	1.362,06			
OUTROS SERVIÇOS DE TERCEIROS - PESSOA JURÍDICA		1.500.00.999.000	3.3.90.39.00	1.362,06			
CONT. INT. REST. DE POSTOS TELEFONICOS	24.722.0030.1030.0000						7.134,61
4 DESPESAS DE CAPIT						7.134,61	
4 INVESTIMENTOS					7.134,61		
OBRAS E INSTALAÇÕES		1.500.00.999.000	4.4.90.51.00	6.810,31			
EQUIPAMENTOS E MATERIAL PERMANENTE		1.500.00.999.000	4.4.90.52.00	324,30			
MANUTENÇÃO DE SERVIÇOS DE TELECOMUNICAÇÕES	24.722.0030.2023.0000						21.792,98
3 DESPESAS CORREN						21.792,98	
3 OUTRAS DESPESAS CORRENTES					21.792,98		
OUTROS SERVIÇOS DE TERCEIROS - PESSOA JURÍDICA		1.500.00.999.000	3.3.90.39.00	20.430,92			
DESPESAS DE EXERCÍCIOS ANTERIORES		1.500.00.999.000	3.3.90.92.00	1.362,06			
MANUTENÇÃO DOS SERVIÇOS DE RADIODIFUSÃO	24.722.0030.2024.0000						43.585,96
3 DESPESAS CORREN						43.585,96	
3 OUTRAS DESPESAS CORRENTES					43.585,96		
MATERIAL DE CONSUMO		1.500.00.999.000	3.3.90.30.00	1.362,06			
OUTROS SERVIÇOS DE TERCEIROS - PESSOA FÍSICA		1.500.00.999.000	3.3.90.36.00	1.362,06			
OUTROS SERVIÇOS DE TERCEIROS - PESSOA JURÍDICA		1.500.00.999.000	3.3.90.39.00	40.861,84			
4 DESPESAS DE CAPIT						324,30	
4 INVESTIMENTOS					324,30		
EQUIPAMENTOS E MATERIAL PERMANENTE		1.500.00.999.000	4.4.90.52.00	324,30			
IMPLANT. E AMPLI. DA ELETRIFICAÇÃO URBANA E RURAL	25.752.0016.1031.0000						124.058,04
4 DESPESAS DE CAPIT						124.058,04	
4 INVESTIMENTOS					124.058,04		
OBRAS E INSTALAÇÕES		1.500.00.999.000	4.4.90.51.00	110.437,43			
EQUIPAMENTOS E MATERIAL PERMANENTE		1.500.00.999.000	4.4.90.52.00	13.620,61			
MANUTENÇÃO DO SERV. DE ILUMINAÇÃO PÚBLICA	25.752.0016.2060.0000						722.634,18
3 DESPESAS CORREN						709.013,57	
3 OUTRAS DESPESAS CORRENTES					709.013,57		
MATERIAL DE CONSUMO		1.500.00.999.000	3.3.90.30.00	92.620,18			
OUTROS SERVIÇOS DE TERCEIROS - PESSOA FÍSICA		1.500.00.999.000	3.3.90.36.00	27.922,28			
OUTROS SERVIÇOS DE TERCEIROS - PESSOA JURÍDICA		1.500.00.999.000	3.3.90.39.00	122.585,54			
OUTROS SERVIÇOS DE TERCEIROS - PESSOA JURÍDICA		1.751.05.999.000	3.3.90.39.00	465.885,58			
4 DESPESAS DE CAPIT						13.620,61	
4 INVESTIMENTOS					13.620,61		
EQUIPAMENTOS E MATERIAL PERMANENTE		1.500.00.999.000	4.4.90.52.00	13.620,61			
CONST. REST. DE PONTES E BUEIROS	26.782.0015.1033.0000						104.302,01
4 DESPESAS DE CAPIT						104.302,01	



**PREFEITURA MUNICIPAL DE PALMEIRAS**  
RUA VENANCIO BORGES - CNPJ:06554851/0001-62

Orçamento Programa - Exercício de 2026

Página 10

**QUADRO AUXILIAR DE DETALHAMENTO DA DESPESA**

PODER 02 PODER EXECUTIVO  
ORGÃO 03 SECRETARIA MUNICIPAL DE ADMINISTRAÇÃO  
UNIDADE 01 SECRETARIA MUNICIPAL DE ADMINISTRAÇÃO

Aplicação Programada	Proj/Ativ	Finalidade F.R. - C.A.	Categoria	Detalhada	Total Grupo	Total Categ.	Total Func.
CONST. REST. DE PONTES E BUEIROS	26.782.0015.1033.0000					104.302,01	104.302,01
4 DESPESAS DE CAPIT							
4 INVESTIMENTOS					104.302,01		
OBRAS E INSTALAÇÕES		1.500.00.999.000	4.4.90.51.00	104.302,01			
CONSTRUÇÃO E RESTAURAÇÃO DE PASSAGEM MOLHADA	26.782.0015.2064.0000					22.087,49	22.087,49
4 DESPESAS DE CAPIT							
4 INVESTIMENTOS					22.087,49		
OBRAS E INSTALAÇÕES		1.500.00.999.000	4.4.90.51.00	22.087,49			
CONST. REST. DE ESTRADAS VICINAIS	26.782.0022.1032.0000					55.218,71	55.218,71
4 DESPESAS DE CAPIT							
4 INVESTIMENTOS					55.218,71		
OBRAS E INSTALAÇÕES		1.500.00.999.000	4.4.90.51.00	55.218,71			
MANUTENÇÃO E CONSERV. DE ESTRADAS VICINAIS E RODOVIAS	26.782.0022.2061.0000					123.593,50	123.593,50
3 DESPESAS CORREN							
3 OUTRAS DESPESAS CORRENTES					123.593,50		
MATERIAL DE CONSUMO		1.500.00.999.000	3.3.90.30.00	1.362,06			
OUTROS SERVIÇOS DE TERCEIROS - PESSOA FÍSICA		1.500.00.999.000	3.3.90.36.00	115.421,13			
OUTROS SERVIÇOS DE TERCEIROS - PESSOA JURÍDICA		1.500.00.999.000	3.3.90.39.00	6.810,31			
MANUTENÇÃO DO TERMINAL RODOVIÁRIO	26.782.0022.2119.0000					12.258,55	12.258,55
3 DESPESAS CORREN							
3 OUTRAS DESPESAS CORRENTES					5.448,24		
MATERIAL DE CONSUMO		1.500.00.999.000	3.3.90.30.00	1.362,06			
OUTROS SERVIÇOS DE TERCEIROS - PESSOA FÍSICA		1.500.00.999.000	3.3.90.36.00	1.362,06			
OUTROS SERVIÇOS DE TERCEIROS - PESSOA JURÍDICA		1.500.00.999.000	3.3.90.39.00	1.362,06			
DESPESAS DE EXERCÍCIOS ANTERIORES		1.500.00.999.000	3.3.90.92.00	1.362,06			
4 DESPESAS DE CAPIT						6.810,31	6.810,31
4 INVESTIMENTOS					6.810,31		
OBRAS E INSTALAÇÕES		1.500.00.999.000	4.4.90.51.00	6.810,31			
ENCARGOS DA DÍVIDA INTERNA	28.843.0004.2026.0000					434.225,35	434.225,35
3 DESPESAS CORREN							
2 JUROS E ENCARGOS DA DÍVIDA					4.086,18		
JUROS SOBRE A DÍVIDA POR CONTRATO		1.500.00.999.000	3.2.90.21.00	1.362,06			
OUTROS ENCARGOS SOBRE A DÍVIDA POR CONTRATO		1.500.00.999.000	3.2.90.22.00	1.362,06			
ENCARGOS SOBRE OPERAÇÕES DE CRÉDITO POR ANTECIPAÇÃO		1.500.00.999.000	3.2.90.25.00	1.362,06			
4 DESPESAS DE CAPIT						430.139,17	430.139,17
6 AMORTIZAÇÃO DA DÍVIDA					430.139,17		
PRINCIPAL DA DÍVIDA CONTRATUAL RESGATADO		1.500.00.999.000	4.6.90.71.00	430.139,17			
OBRIGAÇÕES TRIBUTÁRIAS E CONTRIBUTIVAS	28.848.0004.2130.0000					340.515,40	340.515,40
3 DESPESAS CORREN							
3 OUTRAS DESPESAS CORRENTES					340.515,40		
OBRIGAÇÕES TRIBUTÁRIAS E CONTRIBUTIVAS		1.500.00.999.000	3.3.90.47.00	340.515,40			

PALMEIRAS - PI

LOA 2026



le Palmeiras

**PREFEITURA MUNICIPAL DE PALMEIRAS**

RUA VENANCIO BORGES - CNPJ:06554851/0001-62

Orçamento Programa - Exercício de 2026

Página 11

**QUADRO AUXILIAR DE DETALHAMENTO DA DESPESA**

PODER 02 PODER EXECUTIVO  
 ORGÃO 03 SECRETARIA MUNICIPAL DE ADMINISTRAÇÃO  
 UNIDADE 01 SECRETARIA MUNICIPAL DE ADMINISTRAÇÃO

Aplicação Programada	Proj/Ativ	Finalidade	Categoria	Detalhada	TotalGrupo	Total Categ.	Total Func.
F.R. - C.A.							
OBRIGAÇÕES TRIBUTÁRIAS E CONTRIBUTIVAS	28.846.0004.2130.0000						340.515,40
RESERVA DE CONTINGÊNCIA	99.999.9999.9999.0000						618.588,24
9 RESERVA DE CONTI						618.588,24	
9 RESERVA DE CONTINGÊNCIA							
RESERVA DE CONTINGÊNCIA		1.500.00.999.000	9.9.99.99.00	618.588,24	618.588,24		
<b>TOTAL</b>							<b>8.585.330,64</b>



le Palmeiras

**PREFEITURA MUNICIPAL DE PALMEIRAS**

RUA VENANCIO BORGES - CNPJ:06554851/0001-62

Orçamento Programa - Exercício de 2026

Página 12

**QUADRO AUXILIAR DE DETALHAMENTO DA DESPESA**

PODER 02 PODER EXECUTIVO  
 ORGÃO 03 SECRETARIA MUNICIPAL DE ADMINISTRAÇÃO  
 UNIDADE 02 CONTROLADORIA GERAL DO MUNICÍPIO

Aplicação Programada	Proj/Ativ	Finalidade	Categoria	Detalhada	TotalGrupo	Total Categ.	Total Func.
F.R. - C.A.							
RESERVA DE CONTINGÊNCIA	99.999.9999.9999.0000						0,00
9 RESERVA DE CONTI						0,00	
9 RESERVA DE CONTINGÊNCIA							
RESERVA DE CONTINGÊNCIA/ RESERVA DO RPPS		1.500.00.999.000	9.9.99.99.99			0,00	
<b>TOTAL</b>							<b>0,00</b>



**PREFEITURA MUNICIPAL DE PALMEIRAS**  
RUA VENANCIO BORGES - CNPJ:06554851/0001-62

Orçamento Programa - Exercício de 2026

Página 13

le Palmeiras

**QUADRO AUXILIAR DE DETALHAMENTO DA DESPESA**

PODER 02 PODER EXECUTIVO  
ORGÃO 03 SECRETARIA MUNICIPAL DE ADMINISTRAÇÃO  
UNIDADE 03 FUNDO MUNICIPAL DE HABITAÇÃO DE INTERESSE SOCIAL

Aplicação Programada	Proj/Ativ	Finalidade	Categoria	Detalhada	Total Grupo	Total Categ.	Total Func.
		F.R. - C.A.					
RESERVA DE CONTINGÊNCIA	99.999.9999.9999.0000					0,00	0,00
9 RESERVA DE CONTII					0,00	0,00	
9 RESERVA DE CONTINGÊNCIA							
RESERVA DE CONTINGÊNCIA/ RESERVA DO RPPS		1.500.00.999.000	9.9.99.99.99				
<b>TOTAL</b>							0,00

PALMEIRAS - PI



**PREFEITURA MUNICIPAL DE PALMEIRAS**  
RUA VENANCIO BORGES - CNPJ:06554851/0001-62

Orçamento Programa - Exercício de 2026

Página 14

le Palmeiras

**QUADRO AUXILIAR DE DETALHAMENTO DA DESPESA**

PODER 02 PODER EXECUTIVO  
ORGÃO 04 CONTROLADORIA GERAL DO MUNICÍPIO  
UNIDADE 01 CONTROLADORIA GERAL DO MUNICÍPIO

Aplicação Programada	Proj/Ativ	Finalidade	Categoria	Detalhada	Total Grupo	Total Categ.	Total Func.
		F.R. - C.A.					
MANUTENÇÃO DOS SERV. DA CONTROLADORIA GERAL DO MUNICÍPIO	04.124.0004.2039.0000						119.572,76
3 DESPESAS CORREN						112.762,45	
1 PESSOAL E ENCARGOS SOCIAIS					101.865,96		
CONTRATAÇÃO POR TEMPO DETERMINADO		1.500.00.999.000	3.1.90.04.00	1.362,06			
VENCIMENTOS E VANTAGENS FIXAS - PESSOAL CIVIL		1.500.00.999.000	3.1.90.11.00	100.503,90			
3 OUTRAS DESPESAS CORRENTES					10.896,49		
DIÁRIAS - CIVIL		1.500.00.999.000	3.3.90.14.00	6.810,31			
MATERIAL DE CONSUMO		1.500.00.999.000	3.3.90.30.00	1.362,06			
OUTROS SERVIÇOS DE TERCEIROS - PESSOA FÍSICA		1.500.00.999.000	3.3.90.36.00	1.362,06			
OUTROS SERVIÇOS DE TERCEIROS - PESSOA JURÍDICA		1.500.00.999.000	3.3.90.39.00	1.362,06			
4 DESPESAS DE CAPIT						6.810,31	
4 INVESTIMENTOS					6.810,31		
EQUIPAMENTOS E MATERIAL PERMANENTE		1.500.00.999.000	4.4.90.52.00	6.810,31			
<b>TOTAL</b>							119.572,76

LOA 2026



**PREFEITURA MUNICIPAL DE PALMEIRAS**  
RUA VENANCIO BORGES - CNPJ:06554851/0001-62

le Palmeiras

Orçamento Programa - Exercício de 2026

Página 15

**QUADRO AUXILIAR DE DETALHAMENTO DA DESPESA**

PODER 02 PODER EXECUTIVO  
ORGÃO 05 SECRETARIA MUNICIPAL DE EDUCAÇÃO  
UNIDADE 01 SECRETARIA MUNICIPAL DE EDUCAÇÃO

Aplicação Programada	Proj/Ativ	Finalidade	Categoria	Detalhada	Total Grupo	Total Categ.	Total Func.
				F.R. - C.A.			
MANUTENÇÃO DA MERENDA MUNICIPAL	12.306.0010.2135.0000						7.954,41
3 DESPESAS CORREN						7.954,41	
3 OUTRAS DESPESAS CORRENTES					7.954,41		
MATERIAL DE CONSUMO		1.500.00.200.000	3.3.90.30.00	7.954,41			
CONST. AMPL. E REST. DE UNIDADES ESCOLARES	12.361.0005.1015.0000						77.971,21
4 DESPESAS DE CAPIT						77.971,21	
4 INVESTIMENTOS					77.971,21		
OBRAS E INSTALAÇÕES		1.500.00.200.000	4.4.90.51.00	18.406,24			
OBRAS E INSTALAÇÕES		1.569.01.999.000	4.4.90.51.00	45.783,27			
OBRAS E INSTALAÇÕES		1.570.01.999.000	4.4.90.51.00	13.781,70			
PROGRAMA QSE- QUOTA SALARIO EDUCAÇÃO	12.361.0005.2035.0000						243.767,41
3 DESPESAS CORREN						240.086,16	
3 OUTRAS DESPESAS CORRENTES					240.086,16		
DIÁRIAS - CIVIL		1.550.01.999.000	3.3.90.14.00	4.908,33			
MATERIAL DE CONSUMO		1.550.01.999.000	3.3.90.30.00	36.812,47			
OUTROS SERVIÇOS DE TERCEIROS - PESSOA FISICA		1.550.01.999.000	3.3.90.36.00	109.288,88			
OUTROS SERVIÇOS DE TERCEIROS - PESSOA JURÍDICA		1.550.01.999.000	3.3.90.39.00	82.941,07			
SERVIÇOS DE TECNOLOGIA DA INFORMAÇÃO E COMUNICAÇÃO		1.550.01.999.000	3.3.90.40.00	3.681,25			
DESPESAS DE EXERCÍCIOS ANTERIORES		1.550.01.999.000	3.3.90.92.00	2.454,16			
4 DESPESAS DE CAPIT						3.681,25	
4 INVESTIMENTOS					3.681,25		
EQUIPAMENTOS E MATERIAL PERMANENTE		1.550.01.999.000	4.4.90.52.00	3.681,25			
MANUTENÇÃO DA SECRETARIA DE EDUCAÇÃO	12.361.0005.2036.0000						2.541.859,42
3 DESPESAS CORREN						2.534.751,08	
1 PESSOAL E ENCARGOS SOCIAIS					705.079,91		
APOSENTADORIAS, RESERVA REMUNERADA E REFORMAS		1.500.00.200.000	3.1.90.01.00	1.362,06			
CONTRATAÇÃO POR TEMPO DETERMINADO		1.500.00.200.000	3.1.90.04.00	2.724,12			
VENCIMENTOS E VANTAGENS FIXAS - PESSOAL CIVIL		1.500.00.200.000	3.1.90.11.00	356.315,55			
VENCIMENTOS E VANTAGENS FIXAS - PESSOAL CIVIL		1.544.01.999.000	3.1.90.11.00	63.400,00			
VENCIMENTOS E VANTAGENS FIXAS - PESSOAL CIVIL		2.544.01.999.000	3.1.90.11.00	50.000,00			
OBRIGAÇÕES PATRONAIS		1.500.00.200.000	3.1.90.13.00	231.278,18			
3 OUTRAS DESPESAS CORRENTES					1.829.671,17		
DIÁRIAS - CIVIL		1.500.00.200.000	3.3.90.14.00	1.362,06			
MATERIAL DE CONSUMO		1.500.00.200.000	3.3.90.30.00	975.127,99			
MATERIAL DE CONSUMO		2.544.01.999.000	3.3.90.30.00	10.000,00			
OUTROS SERVIÇOS DE TERCEIROS - PESSOA FÍSICA		1.500.00.200.000	3.3.90.36.00	398.922,45			
OUTROS SERVIÇOS DE TERCEIROS - PESSOA FÍSICA		2.544.01.999.000	3.3.90.36.00	10.000,00			
OUTROS SERVIÇOS DE TERCEIROS - PESSOA JURÍDICA		1.500.00.200.000	3.3.90.39.00	414.625,33			
DESPESAS DE EXERCÍCIOS ANTERIORES		1.500.00.200.000	3.3.90.92.00	18.406,24			
INDENIZAÇÕES E RESTITUIÇÕES		1.500.00.200.000	3.3.90.93.00	613,55			
INDENIZAÇÕES E RESTITUIÇÕES		1.569.01.999.000	3.3.90.93.00	613,55			
4 DESPESAS DE CAPIT						6.908,34	
4 INVESTIMENTOS					6.908,34		
EQUIPAMENTOS E MATERIAL PERMANENTE		1.500.00.200.000	4.4.90.52.00	4.294,79			
EQUIPAMENTOS E MATERIAL PERMANENTE		2.544.01.999.000	4.4.90.52.00	2.000,00			
INDENIZAÇÕES E RESTITUIÇÕES		1.500.00.200.000	4.4.90.93.00	613,55			



**PREFEITURA MUNICIPAL DE PALMEIRAS**  
RUA VENANCIO BORGES - CNPJ:06554851/0001-62

Orçamento Programa - Exercício de 2026

Página 16

**QUADRO AUXILIAR DE DETALHAMENTO DA DESPESA**

PODER 02 PODER EXECUTIVO  
ORGÃO 05 SECRETARIA MUNICIPAL DE EDUCAÇÃO  
UNIDADE 01 SECRETARIA MUNICIPAL DE EDUCAÇÃO

Aplicação Programada	Proj/Ativ	Finalidade	Categoria	Detalhada	Total Grupo	Total Categ.	Total Func.
				F.R. - C.A.			
PNAE - ENSINO FUNDAMENTAL	12.361.0005.2040.0000						543.297,76
3 DESPESAS CORREN						543.297,76	
3 OUTRAS DESPESAS CORRENTES					543.297,76		
MATERIAL DE CONSUMO		1.552.01.999.000	3.3.90.30.00	475.184,69			
DESPESAS DE EXERCÍCIOS ANTERIORES		1.552.01.999.000	3.3.90.92.00	68.103,07			
MANUTENÇÃO DO PNATE	12.361.0005.2041.0000						525.232,64
3 DESPESAS CORREN						525.232,64	
3 OUTRAS DESPESAS CORRENTES					525.232,64		
MATERIAL DE CONSUMO		1.553.01.999.000	3.3.90.30.00	261.094,02			
OUTROS SERVIÇOS DE TERCEIROS - PESSOA FÍSICA		1.553.01.999.000	3.3.90.38.00	59.496,32			
OUTROS SERVIÇOS DE TERCEIROS - PESSOA JURÍDICA		1.553.01.999.000	3.3.90.39.00	204.642,30			
ENC. C/BOLSA EST. MAT. PED. RES. TRANSP. ESCOLAR	12.361.0005.2048.0000						1.840,65
3 DESPESAS CORREN						1.840,65	
3 OUTRAS DESPESAS CORRENTES					1.840,65		
MATERIAL, BEM OU SERVIÇO PARA DISTRIBUIÇÃO GRATUITA		1.500.00.200.000	3.3.90.32.00	613,55			
PASSAGENS E DESPESAS COM LOCOMOÇÃO		1.500.00.200.000	3.3.90.33.00	613,55			
OUTROS SERVIÇOS DE TERCEIROS - PESSOA JURÍDICA		1.500.00.200.000	3.3.90.39.00	613,55			
TREINAMENTO E CAPACITAÇÃO DE PESSOAL	12.361.0005.2049.0000						1.840,65
3 DESPESAS CORREN						1,840,65	
3 OUTRAS DESPESAS CORRENTES					1,840,65		
MATERIAL DE CONSUMO		1.500.00.200.000	3.3.90.30.00	613,55			
OUTROS SERVIÇOS DE TERCEIROS - PESSOA FÍSICA		1.500.00.200.000	3.3.90.36.00	613,55			
OUTROS SERVIÇOS DE TERCEIROS - PESSOA JURÍDICA		1.500.00.200.000	3.3.90.39.00	613,55			
ADMINISTRAÇÃO DO ENSINO FUNDAMENTAL	12.361.0010.2037.0000						359.889,67
3 DESPESAS CORREN						295.005,80	
1 PESSOAL E ENCARGOS SOCIAIS					142.267,93		
CONTRATAÇÃO POR TEMPO DETERMINADO		1.500.00.200.000	3.1.90.04.00	613,55			
VENCIMENTOS E VANTAGENS FIXAS - PESSOAL CIVIL		1.500.00.200.000	3.1.90.11.00	68.103,07			
OBRIGAÇÕES PATRONAIS		1.500.00.200.000	3.1.90.13.00	66.741,01			
OUTRAS DESPESAS VARIÁVEIS - PESSOAL CIVIL		1.500.00.200.000	3.1.90.16.00	1.362,06			
SENTENÇAS JUDICIAIS		1.500.00.200.000	3.1.90.91.00	2.724,12			
DESPESAS DE EXERCÍCIOS ANTERIORES		1.500.00.200.000	3.1.90.92.00	1.362,06			
INDENIZAÇÕES E RESTITUIÇÕES TRABALHISTAS		1.500.00.200.000	3.1.90.94.00	1.362,06			
3 OUTRAS DESPESAS CORRENTES					152.737,87		
CONTRIBUIÇÕES		1.500.00.200.000	3.3.50.41.00	1.362,06			
DIÁRIAS - CIVIL		1.500.00.200.000	3.3.90.14.00	1.362,06			
MATERIAL DE CONSUMO		1.500.00.200.000	3.3.90.30.00	40.902,75			
OUTROS SERVIÇOS DE TERCEIROS - PESSOA FÍSICA		1.500.00.200.000	3.3.90.36.00	29.216,25			
OUTROS SERVIÇOS DE TERCEIROS - PESSOA JURÍDICA		1.500.00.200.000	3.3.90.39.00	29.216,25			
SERVIÇOS DE TECNOLOGIA DA INFORMAÇÃO E COMUNICAÇÃO		1.500.00.200.000	3.3.90.40.00	8.816,66			
DESPESAS DE EXERCÍCIOS ANTERIORES		1.500.00.200.000	3.3.90.92.00	40.861,84			
4 DESPESAS DE CAPIT						64.883,87	

PALMEIRAS - PI

LOA 2026



de Palmeiras

**PREFEITURA MUNICIPAL DE PALMEIRAS**  
 RUA VENANCIO BORGES - CNPJ:06554851/0001-62

Orçamento Programa - Exercício de 2026

Página 17

**QUADRO AUXILIAR DE DETALHAMENTO DA DESPESA**

 PODER 02 PODER EXECUTIVO  
 ORGÃO 05 SECRETARIA MUNICIPAL DE EDUCAÇÃO  
 UNIDADE 01 SECRETARIA MUNICIPAL DE EDUCAÇÃO

Aplicação Programada	Proj/Ativ	Finalidade	Categoria	Detalhada	Total Grupo	Total Categ.	Total Func.
				F.R. - C.A.			
ADMINISTRAÇÃO DO ENSINO FUNDAMENTAL	12.361.0010.2037.0000						359.889,67
4 DESPESAS DE CAPITAL						64.883,87	
4 INVESTIMENTOS					64.883,87		
EQUIPAMENTOS E MATERIAL PERMANENTE	1.500.00.200.000	4.4.90.52.00		6.810,31			
EQUIPAMENTOS E MATERIAL PERMANENTE	1.569.01.999.000	4.4.90.52.00		1.227,08			
EQUIPAMENTOS E MATERIAL PERMANENTE	1.570.01.999.000	4.4.90.52.00		6.135,41			
EQUIPAMENTOS E MATERIAL PERMANENTE	1.571.01.999.000	4.4.90.52.00		43.900,76			
AQUISIÇÃO DE IMÓVEIS	1.500.00.200.000	4.4.90.61.00		6.810,31			
MANUT. DES. ENS. FUND. E VALOR. MAGISTERIO - 70%	12.361.0010.2089.0000						214.741,13
3 DESPESAS CORREN						214.741,13	
3 OUTRAS DESPESAS CORRENTES					214.741,13		
MATERIAL DE CONSUMO	1.576.01.999.000	3.3.90.30.00		45.753,75			
MATERIAL, BEM OU SERVIÇO PARA DISTRIBUIÇÃO GRATUITA	1.576.01.999.000	3.3.90.32.00		29.216,25			
OUTROS SERVIÇOS DE TERCEIROS - PESSOA FÍSICA	1.576.01.999.000	3.3.90.36.00		70.313,63			
OUTROS SERVIÇOS DE TERCEIROS - PESSOA JURÍDICA	1.576.01.999.000	3.3.90.39.00		69.457,50			
MANUTENÇÃO E ENCARGOS DO PDDE	12.361.0010.2126.0000						31.808,64
3 DESPESAS CORREN						25.773,53	
3 OUTRAS DESPESAS CORRENTES					25.773,53		
MATERIAL DE CONSUMO	1.551.01.999.000	3.3.90.30.00		6.135,41			
OUTROS SERVIÇOS DE TERCEIROS - PESSOA FÍSICA	1.551.01.999.000	3.3.90.36.00		19.638,12			
4 DESPESAS DE CAPITAL						6.135,41	
4 INVESTIMENTOS					6.135,41		
EQUIPAMENTOS E MATERIAL PERMANENTE	1.551.01.999.000	4.4.90.52.00		6.135,41			
Outros Programas Destinados à Educação	12.361.0010.2138.0000						1.227,08
4 DESPESAS DE CAPITAL						1,227,08	
4 INVESTIMENTOS					1,227,08		
EQUIPAMENTOS E MATERIAL PERMANENTE	1.569.01.999.000	4.4.90.52.00		1,227,08			
ENCARGOS COM ENSINO MEDIO	12.362.0025.2042.0000						4,086,18
3 DESPESAS CORREN						4,086,18	
3 OUTRAS DESPESAS CORRENTES					4,086,18		
MATERIAL DE CONSUMO	1.500.00.200.000	3.3.90.30.00		1,362,06			
OUTROS SERVIÇOS DE TERCEIROS - PESSOA FÍSICA	1.500.00.200.000	3.3.90.36.00		1,362,06			
OUTROS SERVIÇOS DE TERCEIROS - PESSOA JURÍDICA	1.500.00.200.000	3.3.90.39.00		1,362,06			
ENCARGOS COM ENSINO PROFISSIONALIZANTE	12.363.0009.2043.0000						4,086,18
3 DESPESAS CORREN						4,086,18	
3 OUTRAS DESPESAS CORRENTES					4,086,18		
MATERIAL DE CONSUMO	1.500.00.200.000	3.3.90.30.00		1,362,06			
OUTROS SERVIÇOS DE TERCEIROS - PESSOA FÍSICA	1.500.00.200.000	3.3.90.36.00		1,362,06			
OUTROS SERVIÇOS DE TERCEIROS - PESSOA JURÍDICA	1.500.00.200.000	3.3.90.39.00		1,362,06			
ENCARGOS COM ENSINO SUPERIOR	12.364.0009.2044.0000						4,086,18
3 DESPESAS CORREN						4,086,18	



**PREFEITURA MUNICIPAL DE PALMEIRAS**  
RUA VENANCIO BORGES - CNPJ:06554851/0001-62

Orçamento Programa - Exercício de 2026

Página 18

**QUADRO AUXILIAR DE DETALHAMENTO DA DESPESA**

PODER 02 PODER EXECUTIVO  
ORGÃO 05 SECRETARIA MUNICIPAL DE EDUCAÇÃO  
UNIDADE 01 SECRETARIA MUNICIPAL DE EDUCAÇÃO

Aplicação Programada	Proj/Ativ	Finalidade	Categoria	Detalhada	Total Grupo	Total Categ.	Total Func.
F.R. - C.A.							
ENCARGOS COM ENSINO SUPERIOR	12.364.0009.2044.0000						4.086,18
3 DESPESAS CORREN						4.086,18	
3 OUTRAS DESPESAS CORRENTES					4.086,18		
MATERIAL DE CONSUMO		1.500.00.200.000	3.3.90.30.00	1.362,06			
OUTROS SERVIÇOS DE TERCEIROS - PESSOA FÍSICA		1.500.00.200.000	3.3.90.36.00	1.362,06			
OUTROS SERVIÇOS DE TERCEIROS - PESSOA JURÍDICA		1.500.00.200.000	3.3.90.39.00	1.362,06			
MANUTENÇÃO DA SECRETARIA DE EDUCAÇÃO	12.365.0005.2036.0000						66.379,65
3 DESPESAS CORREN						66.379,65	
3 OUTRAS DESPESAS CORRENTES					66.379,65		
MATERIAL DE CONSUMO		1.544.01.999.000	3.3.90.30.00	32.000,00			
OUTROS SERVIÇOS DE TERCEIROS - PESSOA FÍSICA		1.544.01.999.000	3.3.90.36.00	32.000,00			
OUTROS SERVIÇOS DE TERCEIROS - PESSOA FÍSICA		2.544.01.999.000	3.3.90.36.00	2.379,65			
PROGRAMA NACIONAL DE ALIMENTAÇÃO EM CRECHE - PNAC	12.365.0005.2056.0000						13.918,82
3 DESPESAS CORREN						13.918,82	
3 OUTRAS DESPESAS CORRENTES					13.918,82		
MATERIAL DE CONSUMO		1.500.00.200.000	3.3.90.30.00	648,80			
MATERIAL DE CONSUMO		1.552.01.999.000	3.3.90.30.00	13.270,02			
CONST. AMPL. E REST. DE CRECHES	12.365.0007.1019.0000						10.491,56
4 DESPESAS DE CAPIT						10.491,56	
4 INVESTIMENTOS					10.491,56		
OBRAS E INSTALAÇÕES		1.500.00.200.000	4.4.90.51.00	6.810,31			
OBRAS E INSTALAÇÕES		1.569.01.999.000	4.4.90.51.00	3.681,25			
MANUTENÇÃO DO ENSINO PRE-ESCOLAR	12.365.0007.2031.0000						40.627,81
3 DESPESAS CORREN						40.627,81	
1 PESSOAL E ENCARGOS SOCIAIS					30.443,94		
CONTRATAÇÃO POR TEMPO DETERMINADO		1.500.00.200.000	3.1.90.04.00	1.362,06			
CONTRATAÇÃO POR TEMPO DETERMINADO		1.569.01.999.000	3.1.90.04.00	613,55			
VENCIMENTOS E VANTAGENS FIXAS - PESSOAL CIVIL		1.500.00.200.000	3.1.90.11.00	25.879,17			
VENCIMENTOS E VANTAGENS FIXAS - PESSOAL CIVIL		1.569.01.999.000	3.1.90.11.00	613,55			
OUTRAS DESPESAS VARIÁVEIS - PESSOAL CIVIL		1.500.00.200.000	3.1.90.18.00	1.362,06			
OUTRAS DESPESAS VARIÁVEIS - PESSOAL CIVIL		1.569.01.999.000	3.1.90.18.00	613,55			
3 OUTRAS DESPESAS CORRENTES					10.183,87		
DIÁRIAS - CIVIL		1.500.00.200.000	3.3.90.14.00	1.362,06			
DIÁRIAS - CIVIL		1.569.01.999.000	3.3.90.14.00	613,55			
MATERIAL DE CONSUMO		1.500.00.200.000	3.3.90.30.00	2.724,12			
MATERIAL DE CONSUMO		1.569.01.999.000	3.3.90.30.00	981,67			
OUTROS SERVIÇOS DE TERCEIROS - PESSOA FÍSICA		1.500.00.200.000	3.3.90.36.00	1.362,06			
OUTROS SERVIÇOS DE TERCEIROS - PESSOA FÍSICA		1.569.01.999.000	3.3.90.36.00	1.164,80			
OUTROS SERVIÇOS DE TERCEIROS - PESSOA JURÍDICA		1.500.00.200.000	3.3.90.39.00	1.362,06			
OUTROS SERVIÇOS DE TERCEIROS - PESSOA JURÍDICA		1.569.01.999.000	3.3.90.39.00	613,55			
INSTALAR E MANTER CRECHE	12.365.0007.2045.0000						16.148,39
3 DESPESAS CORREN						16.148,39	

*[Handwritten signature]*

PALMEIRAS - PI

LOA 2026

**PREFEITURA MUNICIPAL DE PALMEIRAS**  
 RUA VENANCIO BORGES - CNPJ:06554851/0001-62

le Palmeiras

Orçamento Programa - Exercício de 2026

Página 19

**QUADRO AUXILIAR DE DETALHAMENTO DA DESPESA**

PODER 02 PODER EXECUTIVO  
 ORGÃO 05 SECRETARIA MUNICIPAL DE EDUCAÇÃO  
 UNIDADE 01 SECRETARIA MUNICIPAL DE EDUCAÇÃO

Aplicação Programada	Proj/Ativ	Finalidade	Categoria	Detalhada	Total Grupo	Total Categ.	Total Func.
F.R. - C.A.							
INSTALAR E MANTER CRECHE	12.365.0007.2045.0000						16.148,39
3 DESPESAS CORREN						16.148,39	
3 OUTRAS DESPESAS CORRENTES					16.148,39		
MATERIAL DE CONSUMO		1.500.00.200.000	3.3.90.30.00	1.362,06			
MATERIAL DE CONSUMO		1.569.01.999.000	3.3.90.30.00	2.454,16			
OUTROS SERVIÇOS DE TERCEIROS - PESSOA FÍSICA		1.500.00.200.000	3.3.90.36.00	2.724,12			
OUTROS SERVIÇOS DE TERCEIROS - PESSOA FÍSICA		1.569.01.999.000	3.3.90.36.00	2.454,18			
OUTROS SERVIÇOS DE TERCEIROS - PESSOA JURÍDICA		1.500.00.200.000	3.3.90.39.00	2.724,12			
OUTROS SERVIÇOS DE TERCEIROS - PESSOA JURÍDICA		1.569.01.999.000	3.3.90.39.00	2.454,16			
DESPESAS DE EXERCÍCIOS ANTERIORES		1.500.00.200.000	3.3.90.82.00	1.362,06			
DESPESAS DE EXERCÍCIOS ANTERIORES		1.569.01.999.000	3.3.90.82.00	613,55			
Reestruturação e Aquisição de Equipamentos - PROINFÂNCIA	12.365.0007.2137.0000						1.840,62
4 DESPESAS DE CAPIT						1.840,62	
4 INVESTIMENTOS					1.840,62		
EQUIPAMENTOS E MATERIAL PERMANENTE		1.569.01.999.000	4.4.90.52.00	1.840,62			
MANUTENÇÃO DA EDUCAÇÃO DE JOVENS E ADULTOS	12.366.0005.2047.0000						15.559,45
3 DESPESAS CORREN						15.559,45	
1 PESSOAL E ENCARGOS SOCIAIS					5.926,83		
CONTRATAÇÃO POR TEMPO DETERMINADO		1.500.00.200.000	3.1.90.04.00	1.362,06			
CONTRATAÇÃO POR TEMPO DETERMINADO		1.569.01.999.000	3.1.90.04.00	613,55			
VENCIMENTOS E VANTAGENS FIXAS - PESSOAL CIVIL		1.500.00.200.000	3.1.90.11.00	1.362,08			
VENCIMENTOS E VANTAGENS FIXAS - PESSOAL CIVIL		1.569.01.999.000	3.1.90.11.00	613,55			
DESPESAS DE EXERCÍCIOS ANTERIORES		1.500.00.200.000	3.1.90.92.00	1.362,06			
DESPESAS DE EXERCÍCIOS ANTERIORES		1.569.01.999.000	3.1.90.92.00	613,55			
3 OUTRAS DESPESAS CORRENTES					8.632,62		
MATERIAL DE CONSUMO		1.500.00.200.000	3.3.90.30.00	2.724,12			
MATERIAL DE CONSUMO		1.569.01.999.000	3.3.90.30.00	981,67			
MATERIAL, BEM OU SERVIÇO PARA DISTRIBUIÇÃO GRATUITA		1.500.00.200.000	3.3.90.32.00	1.362,06			
MATERIAL, BEM OU SERVIÇO PARA DISTRIBUIÇÃO GRATUITA		1.569.01.999.000	3.3.90.32.00	613,55			
OUTROS SERVIÇOS DE TERCEIROS - PESSOA FÍSICA		1.500.00.200.000	3.3.90.36.00	1.362,06			
OUTROS SERVIÇOS DE TERCEIROS - PESSOA FÍSICA		1.569.01.999.000	3.3.90.36.00	613,55			
OUTROS SERVIÇOS DE TERCEIROS - PESSOA JURÍDICA		1.500.00.200.000	3.3.90.39.00	1.362,06			
OUTROS SERVIÇOS DE TERCEIROS - PESSOA JURÍDICA		1.569.01.999.000	3.3.90.39.00	613,55			
ENCARGOS COM A EDUCAÇÃO ESPECIAL	12.367.0008.2050.0000						4.086,18
3 DESPESAS CORREN						4.086,18	
3 OUTRAS DESPESAS CORRENTES					4.086,18		
MATERIAL DE CONSUMO		1.500.00.200.000	3.3.90.30.00	1.362,06			
OUTROS SERVIÇOS DE TERCEIROS - PESSOA FÍSICA		1.500.00.200.000	3.3.90.36.00	1.362,06			
OUTROS SERVIÇOS DE TERCEIROS - PESSOA JURÍDICA		1.500.00.200.000	3.3.90.39.00	1.362,06			
<b>TOTAL</b>							<b>4.732.641,79</b>

4.732.641,79

TOTAL



le Palmeiras

**PREFEITURA MUNICIPAL DE PALMEIRAS**  
RUA VENANCIO BORGES - CNPJ:06554851/0001-62

Orçamento Programa - Exercício de 2026

Página 20

**QUADRO AUXILIAR DE DETALHAMENTO DA DESPESA**

PODER 02 PODER EXECUTIVO  
ORGÃO 05 SECRETARIA MUNICIPAL DE EDUCAÇÃO  
UNIDADE 02 FUNDO MUN. DE DESENVOLVIMENTO DA EDU. BÁSICA VAL. PROF. EDUC

Aplicação Programada	Proj/Ativ	Finalidade	Categoria	Detalhada	Total Grupo	Total Categ.	Total Func.
F.R. - C.A.							
MANUT. ENCARGOS ADMINISTRATIVOS - FUNDEB 30%	12.381.0005.2080.0000						702.863,18
3	DESPESAS CORREN					702.863,18	
1	PESSOAL E ENCARGOS SOCIAIS				193.852,85		
	CONTRATAÇÃO POR TEMPO DETERMINADO	1.541.01.230.000	3.1.90.04.00	13.620,61			
	VENCIMENTOS E VANTAGENS FIXAS - PESSOAL CIVIL	1.540.01.230.000	3.1.90.11.00	10.829,75			
	VENCIMENTOS E VANTAGENS FIXAS - PESSOAL CIVIL	1.541.01.230.000	3.1.90.11.00	8.948,79			
	OBRIGAÇÕES PATRONAIS	1.541.01.230.000	3.1.90.13.00	134.551,99			
	OUTRAS DESPESAS VARIÁVEIS - PESSOAL CIVIL	1.541.01.230.000	3.1.90.16.00	1.362,06			
	INDENIZAÇÕES E RESTITUIÇÕES TRABALHISTAS	1.540.01.230.000	3.1.90.94.00	24.541,65			
3	OUTRAS DESPESAS CORRENTES				508.010,33		
	DIÁRIAS - CIVIL	1.540.01.999.000	3.3.90.14.00	12.270,83			
	DIÁRIAS - CIVIL	1.541.01.999.000	3.3.90.14.00	1.362,06			
	MATERIAL DE CONSUMO	1.540.01.999.000	3.3.90.30.00	131.660,55			
	OUTROS SERVIÇOS DE TERCEIROS - PESSOA FÍSICA	1.541.01.999.000	3.3.90.36.00	341.632,82			
	SERVIÇOS DE TECNOLOGIA DA INFORMAÇÃO E COMUNICAÇÃO	1.541.01.999.000	3.3.90.40.00	14.764,72			
	OBRIGAÇÕES TRIBUTÁRIAS E CONTRIBUTIVAS	1.540.01.999.000	3.3.90.47.00	7.319,55			
TREINAMENTO E QUALIFICAÇÃO - FUNDEB 30%	12.381.0005.2091.0000						7.592,13
3	DESPESAS CORREN					7.592,13	
3	OUTRAS DESPESAS CORRENTES				7.592,13		
	MATERIAL DE CONSUMO	1.541.01.999.000	3.3.90.30.00	1.362,06			
	OUTROS SERVIÇOS DE TERCEIROS - PESSOA FÍSICA	1.541.01.999.000	3.3.90.36.00	1.362,06			
	OUTROS SERVIÇOS DE TERCEIROS - PESSOA JURÍDICA	1.541.01.999.000	3.3.90.39.00	4.868,01			
MANUTENÇÃO DOS SERVIÇOS DE TRANSPORTE ESCOLAR - 30%	12.381.0005.2100.0000						259.078,31
3	DESPESAS CORREN					259.078,31	
3	OUTRAS DESPESAS CORRENTES				259.078,31		
	MATERIAL DE CONSUMO	1.541.01.999.000	3.3.90.30.00	183.074,86			
	OUTROS SERVIÇOS DE TERCEIROS - PESSOA FÍSICA	1.540.01.999.000	3.3.90.36.00	16.695,24			
	OUTROS SERVIÇOS DE TERCEIROS - PESSOA JURÍDICA	1.540.01.999.000	3.3.90.39.00	59.308,21			
CONST. AMPL. E REST. DE UNIDADES ESCOLARES	12.381.0010.1015.0000						60.747,89
4	DESPESAS DE CAPIT					60.747,89	
4	INVESTIMENTOS				60.747,89		
	OBRAS E INSTALAÇÕES	1.541.01.999.000	4.4.90.51.00	53.937,58			
	EQUIPAMENTOS E MATERIAL PERMANENTE	1.541.01.999.000	4.4.90.52.00	6.810,31			
CONSTRUÇÃO / RECUPERAÇÃO DE UNIDADES ESCOLARES - FUNDEB 30%	12.381.0010.1046.0000						6.810,31
4	DESPESAS DE CAPIT					6.810,31	
4	INVESTIMENTOS				6.810,31		
	OBRAS E INSTALAÇÕES	1.541.01.999.000	4.4.90.51.00	6.810,31			
MANUT. DES. ENS. FUND. E VALOR. MAGISTERIO - 70%	12.381.0010.2089.0000						17.352.246,86
3	DESPESAS CORREN					17.352.246,86	

PALMEIRAS - PI

LOA 2026



**PREFEITURA MUNICIPAL DE PALMEIRAS**  
RUA VENANCIO BORGES - CNPJ:06554851/0001-62

le Palmeiras

Orçamento Programa - Exercício de 2026

Página 21

**QUADRO AUXILIAR DE DETALHAMENTO DA DESPESA**

PODER 02 PODER EXECUTIVO  
ORGÃO 05 SECRETARIA MUNICIPAL DE EDUCAÇÃO  
UNIDADE 02 FUNDO MUN. DE DESENVOLVIMENTO DA EDU. BÁSICA VAL. PROF. EDUC

Aplicação Programada	Proj/Ativ	Finalidade	Categoria	Detalhada	Total Grupo	Total Categ.	Total Func.
				F.R. - C.A.			
MANUT. DES. ENS. FUND. E VALOR. MAGISTERIO - 70%	12.361.0010.2089.0000						17.352.246,86
3	DESPESAS CORREN					17.352.246,86	
1	PESSOAL E ENCARGOS SOCIAIS				17.169.170,83		
	CONTRATAÇÃO POR TEMPO DETERMINADO	1.540.01.230.000	3.1.90.04.00	1.362,06			
	VENCIMENTOS E VANTAGENS FIXAS - PESSOAL CIVIL	1.540.01.230.000	3.1.90.11.00	12.780.993,81			
	VENCIMENTOS E VANTAGENS FIXAS - PESSOAL CIVIL	1.541.01.230.000	3.1.90.11.00	2.147.796,79			
	VENCIMENTOS E VANTAGENS FIXAS - PESSOAL CIVIL	1.543.01.230.000	3.1.90.11.00	116.865,00			
	OBRIGAÇÕES PATRONAIS	1.540.01.230.000	3.1.90.13.00	1.954.198,89			
	OBRIGAÇÕES PATRONAIS	1.543.01.230.000	3.1.90.13.00	58.432,50			
	OUTRAS DESPESAS VARIÁVEIS - PESSOAL CIVIL	1.540.01.230.000	3.1.90.16.00	1.362,06			
	SENTENÇAS JUDICIAIS	1.540.01.230.000	3.1.90.91.00	106.797,66			
	DESPESAS DE EXERCÍCIOS ANTERIORES	1.540.01.230.000	3.1.90.92.00	1.362,06			
3	OUTRAS DESPESAS CORRENTES				183.076,03		
	MATERIAL DE CONSUMO	1.543.01.999.000	3.3.90.30.00	66.211,03			
	OUTROS SERVIÇOS DE TERCEIROS - PESSOA FÍSICA	1.543.01.999.000	3.3.90.36.00	58.432,50			
	OUTROS SERVIÇOS DE TERCEIROS - PESSOA JURÍDICA	1.543.01.999.000	3.3.90.39.00	58.432,50			
OUTRAS DESPESAS DE CUSTEIO - FUNDEB 30%	12.361.0010.2092.0000						2.773.237,43
3	DESPESAS CORREN					2.739.866,93	
3	OUTRAS DESPESAS CORRENTES						
	DIÁRIAS - CIVIL	1.541.01.999.000	3.3.90.14.00	27.241,23			
	MATERIAL DE CONSUMO	1.541.01.999.000	3.3.90.30.00	807.710,25			
	OUTROS SERVIÇOS DE TERCEIROS - PESSOA FÍSICA	1.541.01.999.000	3.3.90.36.00	1.251.801,04			
	OUTROS SERVIÇOS DE TERCEIROS - PESSOA JURÍDICA	1.541.01.999.000	3.3.90.39.00	653.114,41			
4	DESPESAS DE CAPIT						33.370,50
4	INVESTIMENTOS					33.370,50	
	EQUIPAMENTOS E MATERIAL PERMANENTE	1.541.01.999.000	4.4.90.52.00	26.580,19			
	AQUISIÇÃO DE IMÓVEIS	1.541.01.999.000	4.4.90.61.00	6.810,31			
CONSTRUIR, AMPLIAR, RESTAURAR E EQUIPAR PRE-ESCOLAS - FUNDEB 30%	12.365.0006.1056.0000						418.881,98
4	DESPESAS DE CAPIT						418.881,98
4	INVESTIMENTOS				418.881,98		
	OBRAS E INSTALAÇÕES	1.541.01.999.000	4.4.90.51.00	6.810,31			
	OBRAS E INSTALAÇÕES	1.542.01.999.000	4.4.90.51.00	405.261,36			
	EQUIPAMENTOS E MATERIAL PERMANENTE	1.541.01.999.000	4.4.90.52.00	6.810,31			
MANUTENÇÃO E ENCARGOS COM PRÉ-ESCOLA - 30%	12.365.0006.2115.0000						1.274.709,05
3	DESPESAS CORREN					5.448,24	
1	PESSOAL E ENCARGOS SOCIAIS						
	CONTRATAÇÃO POR TEMPO DETERMINADO	1.541.01.230.000	3.1.90.04.00	1.362,06			
	VENCIMENTOS E VANTAGENS FIXAS - PESSOAL CIVIL	1.541.01.230.000	3.1.90.11.00	1.362,06			
	OBRIGAÇÕES PATRONAIS	1.541.01.230.000	3.1.90.13.00	1.362,06			
	OUTRAS DESPESAS VARIÁVEIS - PESSOAL CIVIL	1.541.01.230.000	3.1.90.16.00	1.362,06			
3	OUTRAS DESPESAS CORRENTES				817.473,30		
	DIÁRIAS - CIVIL	1.541.01.999.000	3.3.90.14.00	1.362,06			
	MATERIAL DE CONSUMO	1.541.01.999.000	3.3.90.30.00	62.137,12			
	MATERIAL DE CONSUMO	1.542.01.999.000	3.3.90.30.00	551.250,00			
	OUTROS SERVIÇOS DE TERCEIROS - PESSOA FÍSICA	1.541.01.999.000	3.3.90.36.00	1.362,06			
	OUTROS SERVIÇOS DE TERCEIROS - PESSOA JURÍDICA	1.541.01.999.000	3.3.90.39.00	1.362,06			

PALMEIRAS - PI

LOA 2026



**PREFEITURA MUNICIPAL DE PALMEIRAS**  
RUA VENANCIO BORGES - CNPJ:06554851/0001-62

Orçamento Programa - Exercício de 2026

Página 22

**QUADRO AUXILIAR DE DETALHAMENTO DA DESPESA**

PODER 02 PODER EXECUTIVO  
ORGÃO 05 SECRETARIA MUNICIPAL DE EDUCAÇÃO  
UNIDADE 02 FUNDO MUN. DE DESENVOLVIMENTO DA EDU. BÁSICA VAL. PROF. EDUC

Aplicação Programada	Proj/Ativ	Finalidade	Categoria	Detalhada	Total Grupo	Total Categ.	Total Func.
F.R. - C.A.							
MANUTENÇÃO E ENCARGOS COM PRÉ-ESCOLA - 30%	12.365.0006.2115.0000						1.274.709,05
4 DESPESAS DE CAPIT						651.787,51	
4 INVESTIMENTOS					651.787,51		
EQUIPAMENTOS E MATERIAL PERMANENTE		1.541.01.999.000	4.4.90.52.00	6.810,31			
EQUIPAMENTOS E MATERIAL PERMANENTE		1.542.01.999.000	4.4.90.52.00	644.977,20			
ENCARGOS COM PESSOAL DO MAGISTERIO PRÉ-ESCOLA - 70%	12.365.0006.2116.0000						818.599,00
3 DESPESAS CORREN						818.599,00	
1 PESSOAL E ENCARGOS SOCIAIS					818.599,00		
CONTRATAÇÃO POR TEMPO DETERMINADO		1.540.01.230.000	3.1.90.04.00	1.362,06			
VENCIMENTOS E VANTAGENS FIXAS - PESSOAL CIVIL		1.540.01.230.000	3.1.90.11.00	814.512,82			
OBRIGAÇÕES PATRONAIS		1.540.01.230.000	3.1.90.13.00	1.362,06			
OUTRAS DESPESAS VARIÁVEIS - PESSOAL CIVIL		1.540.01.230.000	3.1.90.18.00	1.362,06			
CONSTRUIR, AMPLIAR E EQUIPAR CRECHES - FUNDEB 30%	12.365.0007.1055.0000						824.143,34
4 DESPESAS DE CAPIT						824.143,34	
4 INVESTIMENTOS					824.143,34		
OBRAS E INSTALAÇÕES		1.541.01.999.000	4.4.90.51.00	6.810,31			
OBRAS E INSTALAÇÕES		1.542.01.999.000	4.4.90.51.00	405.261,36			
EQUIPAMENTOS E MATERIAL PERMANENTE		1.541.01.999.000	4.4.90.52.00	6.810,31			
EQUIPAMENTOS E MATERIAL PERMANENTE		1.542.01.999.000	4.4.90.52.00	405.261,36			
AQUISIÇÃO DE EQUIPAMENTOS PARA ESCOLAS - FUNDEB 30%	12.365.0011.1047.0000						103.162,57
4 DESPESAS DE CAPIT						103.162,57	
4 INVESTIMENTOS					103.162,57		
EQUIPAMENTOS E MATERIAL PERMANENTE		1.541.01.999.000	4.4.90.52.00	103.162,57			
MANUTENÇÃO E ENCARGOS COM ENSINO - CRECHE - FUNDEB 30%	12.365.0011.2105.0000						1.679.829,15
3 DESPESAS CORREN						1.679.829,15	
1 PESSOAL E ENCARGOS SOCIAIS					5.448,24		
CONTRATAÇÃO POR TEMPO DETERMINADO		1.541.01.230.000	3.1.90.04.00	1.362,06			
VENCIMENTOS E VANTAGENS FIXAS - PESSOAL CIVIL		1.541.01.230.000	3.1.90.11.00	1.362,06			
OBRIGAÇÕES PATRONAIS		1.541.01.230.000	3.1.90.13.00	1.362,06			
OUTRAS DESPESAS VARIÁVEIS - PESSOAL CIVIL		1.541.01.230.000	3.1.90.18.00	1.362,06			
3 OUTRAS DESPESAS CORRENTES					1.671.456,79		
DIÁRIAS - CIVIL		1.541.01.999.000	3.3.90.14.00	1.362,06			
MATERIAL DE CONSUMO		1.541.01.999.000	3.3.90.30.00	1.362,06			
MATERIAL DE CONSUMO		1.542.01.999.000	3.3.90.30.00	551.250,00			
OUTROS SERVIÇOS DE TERCEIROS - PESSOA FÍSICA		1.541.01.999.000	3.3.90.36.00	13.620,61			
OUTROS SERVIÇOS DE TERCEIROS - PESSOA FÍSICA		1.542.01.999.000	3.3.90.36.00	551.250,00			
OUTROS SERVIÇOS DE TERCEIROS - PESSOA JURÍDICA		1.541.01.999.000	3.3.90.39.00	1.362,06			
OUTROS SERVIÇOS DE TERCEIROS - PESSOA JURÍDICA		1.542.01.999.000	3.3.90.39.00	551.250,00			
4 DESPESAS DE CAPIT						2.724,12	
4 INVESTIMENTOS					2.724,12		
EQUIPAMENTOS E MATERIAL PERMANENTE		1.541.01.999.000	4.4.90.52.00	2.724,12			
ENCARGOS PESSOAL DO MAGIST. ENSINO - CRECHE	12.365.0011.2106.0000						

PALMEIRAS - PI

LOA 2026

**PREFEITURA MUNICIPAL DE PALMEIRAS**

RUA VENANCIO BORGES - CNPJ:06554851/0001-62

de Palmeiras

Orçamento Programa - Exercício de 2026

Página 23

**QUADRO AUXILIAR DE DETALHAMENTO DA DESPESA**

PODER 02 PODER EXECUTIVO  
 ORGÃO 05 SECRETARIA MUNICIPAL DE EDUCAÇÃO  
 UNIDADE 02 FUNDO MUN. DE DESENVOLVIMENTO DA EDU. BÁSICA VAL. PROF. EDUC

Aplicação Programada	Proj/Ativ	Finalidade	Categoria	Detalhada	TotalGrupo	Total Categ.	Total Func.
				F.R. - C.A.			
- FUNDEB 70%							6.659.639,87
3	DESPESAS CORREN						6.659.639,87
1	PESSOAL E ENCARGOS SOCIAIS				6.659.639,87		
	CONTRATAÇÃO POR TEMPO DETERMINADO	1.540.01.230.000	3.1.90.04.00	1.362,06			
	VENCIMENTOS E VANTAGENS FIXAS - PESSOAL CIVIL	1.540.01.230.000	3.1.90.11.00	1.879.644,97			
	VENCIMENTOS E VANTAGENS FIXAS - PESSOAL CIVIL	1.542.01.230.000	3.1.90.11.00	4.775.908,72			
	OBRIGAÇÕES PATRONAIS	1.540.01.230.000	3.1.90.13.00	1.362,06			
	OUTRAS DESPESAS VARIÁVEIS - PESSOAL CIVIL	1.540.01.230.000	3.1.90.16.00	1.362,06			
MANUTENÇÃO E ENCARGOS COM PRÉ-ESCOLA - 30%	12.365.0011.2115.0000						1.102.500,00
3	DESPESAS CORREN						1.102.500,00
3	OUTRAS DESPESAS CORRENTES				1.102.500,00		
	OUTROS SERVIÇOS DE TERCEIROS - PESSOA FÍSICA	1.542.01.999.000	3.3.90.36.00	551.250,00			
	OUTROS SERVIÇOS DE TERCEIROS - PESSOA JURÍDICA	1.542.01.999.000	3.3.90.39.00	551.250,00			
ENCARGOS COM PESSOAL DO MAGISTERIO PRÉ-ESCOLA - 70%	12.365.0011.2116.0000						1.102.500,00
3	DESPESAS CORREN						1.102.500,00
1	PESSOAL E ENCARGOS SOCIAIS				1.102.500,00		
	VENCIMENTOS E VANTAGENS FIXAS - PESSOAL CIVIL	1.542.01.230.000	3.1.90.11.00	1.102.500,00			
MANUTENÇÃO E ENCARGOS DA EDUC. JOVENS E ADULTOS - 30%	12.366.0010.2109.0000						23.155,03
3	DESPESAS CORREN						23.155,03
1	PESSOAL E ENCARGOS SOCIAIS				5.448,24		
	CONTRATAÇÃO POR TEMPO DETERMINADO	1.541.01.230.000	3.1.90.04.00	1.362,06			
	VENCIMENTOS E VANTAGENS FIXAS - PESSOAL CIVIL	1.541.01.230.000	3.1.90.11.00	1.362,06			
	OBRIGAÇÕES PATRONAIS	1.541.01.230.000	3.1.90.13.00	1.362,06			
	OUTRAS DESPESAS VARIÁVEIS - PESSOAL CIVIL	1.541.01.230.000	3.1.90.16.00	1.362,06			
3	OUTRAS DESPESAS CORRENTES				17.706,79		
	DIÁRIAS - CIVIL	1.541.01.999.000	3.3.90.14.00	1.362,06			
	MATERIAL DE CONSUMO	1.541.01.999.000	3.3.90.30.00	1.362,06			
	OUTROS SERVIÇOS DE TERCEIROS - PESSOA FÍSICA	1.540.01.999.000	3.3.90.36.00	13.620,61			
	OUTROS SERVIÇOS DE TERCEIROS - PESSOA JURÍDICA	1.541.01.999.000	3.3.90.39.00	1.362,06			
ENCARGOS PESSOAL COM MAGISTERIO EDUC DE JOVENS E ADULTOS - 70%	12.366.0010.2110.0000						95.208,10
3	DESPESAS CORREN						95.208,10
1	PESSOAL E ENCARGOS SOCIAIS				83.848,04		
	CONTRATAÇÃO POR TEMPO DETERMINADO	1.540.01.230.000	3.1.90.04.00	1.362,06			
	VENCIMENTOS E VANTAGENS FIXAS - PESSOAL CIVIL	1.540.01.230.000	3.1.90.11.00	89.759,86			
	OBRIGAÇÕES PATRONAIS	1.540.01.230.000	3.1.90.13.00	1.362,06			
	OUTRAS DESPESAS VARIÁVEIS - PESSOAL CIVIL	1.540.01.230.000	3.1.90.16.00	1.362,06			
3	OUTRAS DESPESAS CORRENTES				1.362,06		
	OUTROS SERVIÇOS DE TERCEIROS - PESSOA FÍSICA	1.540.01.230.000	3.3.90.36.00	1.362,06			
MANUTENÇÃO E ENCARGOS DA EDUCAÇÃO ESPECIAL - 30%	12.367.0008.2111.0000						13.620,60
3	DESPESAS CORREN						10.896,48



**PREFEITURA MUNICIPAL DE PALMEIRAS**  
RUA VENANCIO BORGES - CNPJ:06554851/0001-62

Orçamento Programa - Exercício de 2026

Página 24

**QUADRO AUXILIAR DE DETALHAMENTO DA DESPESA**

PODER 02 PODER EXECUTIVO  
ORGÃO 05 SECRETARIA MUNICIPAL DE EDUCAÇÃO  
UNIDADE 02 FUNDO MUN. DE DESENVOLVIMENTO DA EDU. BÁSICA VAL. PROF. EDUC

Aplicação Programada	Proj/Ativ	Finalidade	Categoria	Detalhada	TotalGrupo	Total Categ.	Total Func.
F.R. - C.A.							
MANUTENÇÃO E ENCARGOS DA EDUCAÇÃO ESPECIAL - 30%	12.367.0008.2111.0000						13.620,60
3 DESPESAS CORREN						10.898,48	
1 PESSOAL E ENCARGOS SOCIAIS					5.448,24		
CONTRATAÇÃO POR TEMPO DETERMINADO		1.541.01.230.000	3.1.90.04.00	1.362,06			
VENCIMENTOS E VANTAGENS FIXAS - PESSOAL CIVIL		1.541.01.230.000	3.1.90.11.00	1.362,06			
OBRIGAÇÕES PATRONAIS		1.541.01.230.000	3.1.90.13.00	1.362,06			
OUTRAS DESPESAS VARIÁVEIS - PESSOAL CIVIL		1.541.01.230.000	3.1.90.16.00	1.362,06			
3 OUTRAS DESPESAS CORRENTES					5.448,24		
DIÁRIAS - CIVIL		1.541.01.999.000	3.3.90.14.00	1.362,06			
MATERIAL DE CONSUMO		1.541.01.999.000	3.3.90.30.00	1.362,06			
OUTROS SERVIÇOS DE TERCEIROS - PESSOA FÍSICA		1.541.01.999.000	3.3.90.36.00	1.362,06			
OUTROS SERVIÇOS DE TERCEIROS - PESSOA JURÍDICA		1.541.01.999.000	3.3.90.39.00	1.362,06			
4 DESPESAS DE CAPT						2.724,12	
4 INVESTIMENTOS					2.724,12		
OBRAS E INSTALAÇÕES		1.541.01.999.000	4.4.90.51.00	1.362,06			
EQUIPAMENTOS E MATERIAL PERMANENTE		1.541.01.999.000	4.4.90.52.00	1.362,06			
ENCARGOS COM PESSOAL DO MAGISTERIO EDUC ESPECIAL - 70%	12.367.0008.2112.0000						125.990,70
3 DESPESAS CORREN						125.990,70	
1 PESSOAL E ENCARGOS SOCIAIS					125.990,70		
CONTRATAÇÃO POR TEMPO DETERMINADO		1.540.01.230.000	3.1.90.04.00	1.362,06			
VENCIMENTOS E VANTAGENS FIXAS - PESSOAL CIVIL		1.540.01.230.000	3.1.90.11.00	121.904,52			
OBRIGAÇÕES PATRONAIS		1.540.01.230.000	3.1.90.13.00	1.362,06			
OUTRAS DESPESAS VARIÁVEIS - PESSOAL CIVIL		1.540.01.230.000	3.1.90.16.00	1.362,06			
TOTAL							35.404.315,50

PALMEIRAS - PI



**PREFEITURA MUNICIPAL DE PALMEIRAS**  
RUA VENANCIO BORGES - CNPJ:06554851/0001-62

Orçamento Programa - Exercício de 2026

Página 25

**QUADRO AUXILIAR DE DETALHAMENTO DA DESPESA**

PODER 02 PODER EXECUTIVO  
ORGÃO 06 SECRETARIA MUNICIPAL DE SAÚDE  
UNIDADE 01 SECRETARIA MUNICIPAL DE SAÚDE

Aplicação Programada	Proj/Ativ	Finalidade	Categoria	Detalhada	TotalGrupo	Total Categ.	Total Func.
F.R. - C.A.							
MANUTENÇÃO DA SECRETARIA MUNICIPAL DE SAÚDE	10.301.0013.2063.0000						126.453,76
3 DESPESAS CORREN						119.643,45	
1 PESSOAL E ENCARGOS SOCIAIS					74.885,42		
CONTRATAÇÃO POR TEMPO DETERMINADO		1.500.00.300.000	3.1.90.04.00	1.362,06			
VENCIMENTOS E VANTAGENS FIXAS - PESSOAL CIVIL		1.500.00.300.000	3.1.90.11.00	44.730,07			
OBRIGAÇÕES PATRONAIS		1.500.00.300.000	3.1.90.13.00	27.241,23			
OUTRAS DESPESAS VARIÁVEIS - PESSOAL CIVIL		1.500.00.300.000	3.1.90.16.00	1.362,06			
3 OUTRAS DESPESAS CORRENTES					44.948,03		
DIÁRIAS - CIVIL		1.500.00.300.000	3.3.90.14.00	2.724,12			
MATERIAL DE CONSUMO		1.500.00.300.000	3.3.90.30.00	6.810,31			
OUTROS SERVIÇOS DE TERCEIROS - PESSOA FÍSICA		1.500.00.300.000	3.3.90.36.00	14.982,68			
OUTROS SERVIÇOS DE TERCEIROS - PESSOA JURÍDICA		1.500.00.300.000	3.3.90.39.00	20.430,92			
4 DESPESAS DE CAPT						6.810,31	
4 INVESTIMENTOS					6.810,31		
EQUIPAMENTOS E MATERIAL PERMANENTE		1.500.00.300.000	4.4.90.52.00	6.810,31			
TOTAL							126.453,76

LOA 2026

**PREFEITURA MUNICIPAL DE PALMEIRAS**

RUA VENANCIO BORGES - CNPJ:06554851/0001-62

le Palmeiras

Orçamento Programa - Exercício de 2026

Página 26

**QUADRO AUXILIAR DE DETALHAMENTO DA DESPESA**

 PODER 02 PODER EXECUTIVO  
 ORGÃO 06 SECRETARIA MUNICIPAL DE SAÚDE  
 UNIDADE 02 FUNDO MUNICIPAL DE SAÚDE - FMS

Aplicação Programada	Proj/Ativ	Finalidade	Categoria	Detalhada	Total Grupo	Total Categ.	Total Func.
				F.R. - C.A.			
CONSTRUÇÃO E AQUISIÇÃO DE EQUIP. PARA ACADEMIA DA SAÚDE	10.301.0013.1003.0000						41.413,09
4 DESPESAS DE CAPIT						41.413,09	
4 INVESTIMENTOS					41.413,09		
OBRAS E INSTALAÇÕES		1.601.02.999.000	4.4.90.51.00	27.241,23			
EQUIPAMENTOS E MATERIAL PERMANENTE		1.601.02.999.000	4.4.90.52.00	14.171,86			
CONST. AMPL. REST. DE POSTOS DE SAÚDE	10.301.0013.1039.0000					187.858,84	187.858,84
4 DESPESAS DE CAPIT						187.858,84	
4 INVESTIMENTOS					187.858,84		
OBRAS E INSTALAÇÕES		1.500.00.300.000	4.4.90.51.00	6.810,31			
OBRAS E INSTALAÇÕES		1.601.02.999.000	4.4.90.51.00	84.626,15			
OBRAS E INSTALAÇÕES		1.831.02.999.000	4.4.90.51.00	75.543,65			
OBRAS E INSTALAÇÕES		1.832.02.999.000	4.4.90.51.00	20.878,73			
MANUTENÇÃO DA SECRETARIA MUNICIPAL DE SAÚDE	10.301.0013.2063.0000						176.066,57
3 DESPESAS CORREN						176.066,57	
3 OUTRAS DESPESAS CORRENTES					176.066,57		
MATERIAL DE CONSUMO		1.749.02.999.000	3.3.90.30.00	55.125,00			
OUTROS SERVIÇOS DE TERCEIROS - PESSOA FÍSICA		1.749.02.999.000	3.3.90.36.00	65.816,57			
OUTROS SERVIÇOS DE TERCEIROS - PESSOA JURÍDICA		1.749.02.999.000	3.3.90.39.00	55.125,00			
MANUTENÇÃO E ENCARGOS COM O FMS	10.301.0013.2065.0000						7.417.212,70
3 DESPESAS CORREN						6.780.527,23	
1 PESSOAL E ENCARGOS SOCIAIS					2.784.831,94		
CONTRATAÇÃO POR TEMPO DETERMINADO		1.500.00.300.000	3.1.90.04.00	13.820,61			
CONTRATAÇÃO POR TEMPO DETERMINADO		1.659.02.999.000	3.1.90.04.00	368,12			
VENCIMENTOS E VANTAGENS FIXAS - PESSOAL CIVIL		1.500.00.300.000	3.1.90.11.00	1.678.078,19			
VENCIMENTOS E VANTAGENS FIXAS - PESSOAL CIVIL		1.800.02.999.000	3.1.90.11.00	400.437,12			
VENCIMENTOS E VANTAGENS FIXAS - PESSOAL CIVIL		1.605.02.999.000	3.1.90.11.00	157.216,50			
OBRIGAÇÕES PATRONAIS		1.500.00.300.000	3.1.90.13.00	287.395,00			
OBRIGAÇÕES PATRONAIS		1.600.02.999.000	3.1.90.13.00	156.961,38			
OUTRAS DESPESAS VARIÁVEIS - PESSOAL CIVIL		1.500.00.300.000	3.1.90.16.00	8.534,43			
OUTRAS DESPESAS VARIÁVEIS - PESSOAL CIVIL		1.600.02.999.000	3.1.90.16.00	16.344,74			
OUTRAS DESPESAS VARIÁVEIS - PESSOAL CIVIL		1.659.02.999.000	3.1.90.16.00	429,48			
SENTENÇAS JUDICIAIS		1.500.00.300.000	3.1.90.91.00	62.654,83			
DESPESAS DE EXERCÍCIOS ANTERIORES		1.500.00.300.000	3.1.90.92.00	1.362,06			
DESPESAS DE EXERCÍCIOS ANTERIORES		1.659.02.999.000	3.1.90.92.00	429,48			



**PREFEITURA MUNICIPAL DE PALMEIRAS**  
RUA VENANCIO BORGES - CNPJ:06554851/0001-62

le Palmeiras

Orçamento Programa - Exercício de 2026

Página 27

**QUADRO AUXILIAR DE DETALHAMENTO DA DESPESA**

PODER 02 PODER EXECUTIVO  
ORGÃO 06 SECRETARIA MUNICIPAL DE SAÚDE  
UNIDADE 02 FUNDO MUNICIPAL DE SAÚDE - FMS

Aplicação Programada	Proj/Ativ	Finalidade	Categoria	Detalhada	TotalGrupo	Total Categ.	Total Func.
				F.R. - C.A.			
MANUTENÇÃO E ENCARGOS COM O FMS	10.301.0013.2065.0000						7.417.212,70
3 DESPESAS CORREN						6.780.527,23	
3 OUTRAS DESPESAS CORRENTES					3.975.695,29		
CONTRIBUIÇÕES		1.500.00.300.000	3.3.50.41.00	1.362,06			
SUBVENÇÕES SOCIAIS		1.500.00.300.000	3.3.50.43.00	1.362,06			
DIÁRIAS - CIVIL		1.500.00.300.000	3.3.90.14.00	59.004,55			
DIÁRIAS - CIVIL		1.800.02.999.000	3.3.90.14.00	12.257,93			
MATERIAL DE CONSUMO		1.500.00.300.000	3.3.90.30.00	345.905,79			
MATERIAL DE CONSUMO		1.800.02.999.000	3.3.90.30.00	1.293.695,55			
MATERIAL DE CONSUMO		1.631.02.999.000	3.3.90.30.00	12.855,15			
MATERIAL DE CONSUMO		1.632.02.999.000	3.3.90.30.00	12.270,83			
OUTROS SERVIÇOS DE TERCEIROS - PESSOA FÍSICA		1.500.00.300.000	3.3.90.36.00	1.189.652,04			
OUTROS SERVIÇOS DE TERCEIROS - PESSOA FÍSICA		1.800.02.999.000	3.3.90.36.00	467.892,50			
OUTROS SERVIÇOS DE TERCEIROS - PESSOA FÍSICA		1.805.02.999.000	3.3.90.36.99	88.200,00			
OUTROS SERVIÇOS DE TERCEIROS - PESSOA JURÍDICA		1.500.00.300.000	3.3.90.39.00	281.100,29			
OUTROS SERVIÇOS DE TERCEIROS - PESSOA JURÍDICA		1.800.02.999.000	3.3.90.39.00	189.905,63			
SERVIÇOS DE TECNOLOGIA DA INFORMAÇÃO E COMUNICAÇÃO		1.500.00.300.000	3.3.90.40.00	13.620,91			
DESPESAS DE EXERCÍCIOS ANTERIORES		1.500.00.300.000	3.3.90.92.00	1.362,06			
DESPESAS DE EXERCÍCIOS ANTERIORES		1.800.02.999.000	3.3.90.92.00	4.086,18			
INDENIZAÇÕES E RESTITUIÇÕES		1.500.00.300.000	3.3.90.93.00	1.362,06			
4 DESPESAS DE CAPIT						656.685,47	
4 INVESTIMENTOS					656.685,47		
EQUIPAMENTOS E MATERIAL PERMANENTE		1.500.00.300.000	4.4.90.52.00	315.652,36			
EQUIPAMENTOS E MATERIAL PERMANENTE		1.800.02.999.000	4.4.90.52.00	19.341,16			
EQUIPAMENTOS E MATERIAL PERMANENTE		1.601.02.999.000	4.4.90.52.00	313.519,58			
AQUISIÇÃO DE IMÓVEIS		1.500.00.300.000	4.4.90.61.00	6.810,31			
INDENIZAÇÕES E RESTITUIÇÕES		1.500.00.300.000	4.4.90.93.00	1.362,06			
MANUTENÇÃO E CONSERVAÇÃO DOS POSTOS DE SAÚDE	10.301.0013.2087.0000						186.384,47
3 DESPESAS CORREN						186.384,47	
3 OUTRAS DESPESAS CORRENTES					186.384,47		
MATERIAL DE CONSUMO		1.500.00.300.000	3.3.90.30.00	1.362,06			
MATERIAL DE CONSUMO		1.800.02.999.000	3.3.90.30.00	6.810,31			
OUTROS SERVIÇOS DE TERCEIROS - PESSOA FÍSICA		1.500.00.300.000	3.3.90.36.00	130.757,91			
OUTROS SERVIÇOS DE TERCEIROS - PESSOA FÍSICA		1.600.02.999.000	3.3.90.36.00	44.730,07			
OUTROS SERVIÇOS DE TERCEIROS - PESSOA JURÍDICA		1.500.00.300.000	3.3.90.39.00	1.362,06			
OUTROS SERVIÇOS DE TERCEIROS - PESSOA JURÍDICA		1.800.02.999.000	3.3.90.39.00	1.362,06			
MANTER O PROGRAMA SAÚDE DA FAMÍLIA - PSF	10.301.0013.2093.0000						637.027,02
3 DESPESAS CORREN						637.027,02	
1 PESSOAL E ENCARGOS SOCIAIS					378.561,96		
CONTRATAÇÃO POR TEMPO DETERMINADO		1.800.02.999.000	3.1.90.04.00	1.362,06			
VENCIMENTOS E VANTAGENS FIXAS - PESSOAL CIVIL		1.600.02.999.000	3.1.90.11.00	368.124,75			
OBRIGAÇÕES PATRONAIS		1.600.02.999.000	3.1.90.13.00	7.713,09			
DESPESAS DE EXERCÍCIOS ANTERIORES		1.800.02.999.000	3.1.90.92.00	1.362,06			
3 OUTRAS DESPESAS CORRENTES					258.465,06		
DIÁRIAS - CIVIL		1.800.02.999.000	3.3.90.14.00	1.362,06			
OUTROS SERVIÇOS DE TERCEIROS - PESSOA FÍSICA		1.800.02.999.000	3.3.90.36.00	257.103,00			
MANTER O PROGRAMA DE AGENTES COMUNITARIOS	10.301.0013.2094.0000						1.232.742,27

PALMEIRAS - PI

LOA 2026



le Palmeiras

**PREFEITURA MUNICIPAL DE PALMEIRAS**  
RUA VENANCIO BORGES - CNPJ:06554851/0001-62

Orçamento Programa - Exercício de 2026

Página 28

**QUADRO AUXILIAR DE DETALHAMENTO DA DESPESA**

PODER 02 PODER EXECUTIVO  
ORGÃO 06 SECRETARIA MUNICIPAL DE SAÚDE  
UNIDADE 02 FUNDO MUNICIPAL DE SAÚDE - FMS

Aplicação Programada	Proj/Ativ	Finalidade	Categoria	Detalhada	Total Grupo	Total Categ.	Total Func.
				F.R. - C.A.			
<b>DE SAÚDE - PACS</b>							
3	DESPESAS CORREN					1.232.742,27	
1	PESSOAL E ENCARGOS SOCIAIS				1.222.111,65		
	CONTRATAÇÃO POR TEMPO DETERMINADO	1.600.02.999.000	3.1.90.04.00	1.362,06			
	VENCIMENTOS E VANTAGENS FIXAS - PESSOAL CIVIL	1.604.02.999.000	3.1.90.11.00	1.165.728,38			
	OBRIGAÇÕES PATRONAIS	1.600.02.999.000	3.1.90.13.00	52.297,09			
	OUTRAS DESPESAS VARIÁVEIS - PESSOAL CIVIL	1.600.02.999.000	3.1.90.16.00	1.362,06			
	DESPESAS DE EXERCÍCIOS ANTERIORES	1.600.02.999.000	3.1.90.92.00	1.362,06			
3	OUTRAS DESPESAS CORRENTES				10.630,62		
	DIÁRIAS - CIVIL	1.600.02.999.000	3.3.90.14.00	1.362,06			
	MATERIAL DE CONSUMO	1.600.02.999.000	3.3.90.30.00	1.362,06			
	OUTROS SERVIÇOS DE TERCEIROS - PESSOA FÍSICA	1.600.02.999.000	3.3.90.36.00	6.544,44			
	OUTROS SERVIÇOS DE TERCEIROS - PESSOA JURÍDICA	1.600.02.999.000	3.3.90.39.00	1.362,06			
<b>MANTER O PROGRAMA DE SAÚDE BUCAL - PSB 10.301.0013.2095.0000</b>							
3	DESPESAS CORREN					209.961,99	209.961,99
1	PESSOAL E ENCARGOS SOCIAIS				4.086,18		
	CONTRATAÇÃO POR TEMPO DETERMINADO	1.600.02.999.000	3.1.90.04.00	1.362,06			
	VENCIMENTOS E VANTAGENS FIXAS - PESSOAL CIVIL	1.600.02.999.000	3.1.90.11.00	1.362,06			
	DESPESAS DE EXERCÍCIOS ANTERIORES	1.600.02.999.000	3.1.90.92.00	1.362,06			
3	OUTRAS DESPESAS CORRENTES				205.875,81		
	MATERIAL DE CONSUMO	1.600.02.999.000	3.3.90.30.00	1.362,06			
	OUTROS SERVIÇOS DE TERCEIROS - PESSOA FÍSICA	1.600.02.999.000	3.3.90.36.00	204.513,75			
<b>Manutenção das Ações do Programa PMAQ 10.301.0013.2096.0000</b>							
3	DESPESAS CORREN					35.413,58	49.034,20
1	PESSOAL E ENCARGOS SOCIAIS				14.982,67		
	CONTRATAÇÃO POR TEMPO DETERMINADO	1.600.02.999.000	3.1.90.04.00	1.362,06			
	VENCIMENTOS E VANTAGENS FIXAS - PESSOAL CIVIL	1.600.02.999.000	3.1.90.11.00	13.620,61			
3	OUTRAS DESPESAS CORRENTES				20.430,91		
	DIÁRIAS - CIVIL	1.600.02.999.000	3.3.90.14.00	1.362,06			
	MATERIAL DE CONSUMO	1.600.02.999.000	3.3.90.30.00	2.724,12			
	OUTROS SERVIÇOS DE TERCEIROS - PESSOA FÍSICA	1.600.02.999.000	3.3.90.36.00	13.620,61			
	OUTROS SERVIÇOS DE TERCEIROS - PESSOA JURÍDICA	1.600.02.999.000	3.3.90.39.00	2.724,12			
4	DESPESAS DE CAPITAL					13.620,62	
4	INVESTIMENTOS					13.620,62	
	OBRAS E INSTALAÇÕES	1.600.02.999.000	4.4.90.51.00	6.810,31			
	EQUIPAMENTOS E MATERIAL PERMANENTE	1.600.02.999.000	4.4.90.52.00	6.810,31			
<b>PROGRAMA NÚCLEO DE APOIO A SAÚDE DA FAMÍLIA - NASF 10.301.0013.2128.0000</b>							
3	DESPESAS CORREN					85.694,18	85.694,18
1	PESSOAL E ENCARGOS SOCIAIS				5.448,24		
	CONTRATAÇÃO POR TEMPO DETERMINADO	1.600.02.999.000	3.1.90.04.00	1.362,06			
	OBRIGAÇÕES PATRONAIS	1.600.02.999.000	3.1.90.13.00	1.362,06			
	OUTRAS DESPESAS VARIÁVEIS - PESSOAL CIVIL	1.600.02.999.000	3.1.90.16.00	1.362,06			
	DESPESAS DE EXERCÍCIOS ANTERIORES	1.600.02.999.000	3.1.90.92.00	1.362,06			
3	OUTRAS DESPESAS CORRENTES				80.245,94		
	DIÁRIAS - CIVIL	1.600.02.999.000	3.3.90.14.00	1.362,06			
	OUTROS SERVIÇOS DE TERCEIROS - PESSOA FÍSICA	1.600.02.999.000	3.3.90.36.00	78.883,88			



**PREFEITURA MUNICIPAL DE PALMEIRAS**  
RUA VENANCIO BORGES - CNPJ:06554851/0001-62

de Palmeiras

Orçamento Programa - Exercício de 2026

Página 29

**QUADRO AUXILIAR DE DETALHAMENTO DA DESPESA**

PODER 02 PODER EXECUTIVO  
ORGÃO 06 SECRETARIA MUNICIPAL DE SAÚDE  
UNIDADE 02 FUNDO MUNICIPAL DE SAÚDE - FMS

Aplicação Programada	Proj/Ativ	Finalidade	Categoria	Detalhada	Total Grupo	Total Categ.	Total Func.
				F.R. - C.A.			
PROGRAMA NÚCLEO DE APOIO A SAÚDE DA FAMÍLIA - NASF	10.301.0013.2128.0000						85.684,18
Manutenção das Ações do Programa COFINANCIAMENTO	10.301.0013.2131.0000						955.868,54
3 DESPESAS CORREN						859.273,77	
1 PESSOAL E ENCARGOS SOCIAIS					203.284,33		
CONTRATAÇÃO POR TEMPO DETERMINADO	1.621.02.999.000	3.1.90.04.00		1.362,08			
VENCIMENTOS E VANTAGENS FIXAS - PESSOAL CIVIL	1.621.02.999.000	3.1.90.11.00		201.922,27			
3 OUTRAS DESPESAS CORRENTES					655.989,44		
DIÁRIAS - CIVIL	1.621.02.999.000	3.3.90.14.00		1.362,08			
MATERIAL DE CONSUMO	1.621.02.999.000	3.3.90.30.00		354.080,92			
OUTROS SERVIÇOS DE TERCEIROS - PESSOA FÍSICA	1.621.02.999.000	3.3.90.36.00		239.573,25			
OUTROS SERVIÇOS DE TERCEIROS - PESSOA JURÍDICA	1.621.02.999.000	3.3.90.39.00		59.801,15			
DESPESAS DE EXERCÍCIOS ANTERIORES	1.621.02.999.000	3.3.90.92.00		1.362,08			
4 DESPESAS DE CAPIT						96.594,77	
4 INVESTIMENTOS					96.594,77		
OBRAS E INSTALAÇÕES	1.621.02.999.000	4.4.90.51.00		6.810,31			
EQUIPAMENTOS E MATERIAL PERMANENTE	1.621.02.999.000	4.4.90.52.00		89.784,46			
Enfrentamento da Emergência COVID-19	10.301.0013.2133.0000						285.910,23
3 DESPESAS CORREN						263.589,01	
3 OUTRAS DESPESAS CORRENTES					263.589,01		
MATERIAL DE CONSUMO	1.600.02.999.000	3.3.90.30.00		122.708,25			
OUTROS SERVIÇOS DE TERCEIROS - PESSOA FÍSICA	1.600.02.999.000	3.3.90.36.00		87.648,75			
OUTROS SERVIÇOS DE TERCEIROS - PESSOA JURÍDICA	1.600.02.999.000	3.3.90.39.00		53.232,01			
4 DESPESAS DE CAPIT						22.321,22	
4 INVESTIMENTOS					22.321,22		
EQUIPAMENTOS E MATERIAL PERMANENTE	1.600.02.999.000	4.4.90.52.00		22.321,22			
MANUTENÇÃO E ENCARGOS COM SAMU	10.302.0013.2038.0000						201.086,10
3 DESPESAS CORREN						194.275,79	
1 PESSOAL E ENCARGOS SOCIAIS					9.534,43		
CONTRATAÇÃO POR TEMPO DETERMINADO	1.600.02.999.000	3.1.90.04.00		1.362,08			
VENCIMENTOS E VANTAGENS FIXAS - PESSOAL CIVIL	1.600.02.999.000	3.1.90.11.00		6.810,31			
OBRIGAÇÕES PATRONAIS	1.600.02.999.000	3.1.90.13.00		1.362,06			
3 OUTRAS DESPESAS CORRENTES					184.741,36		
DIÁRIAS - CIVIL	1.600.02.999.000	3.3.90.14.00		1.362,06			
MATERIAL DE CONSUMO	1.600.02.999.000	3.3.90.30.00		42.947,89			
OUTROS SERVIÇOS DE TERCEIROS - PESSOA FÍSICA	1.600.02.999.000	3.3.90.36.00		139.099,35			
OUTROS SERVIÇOS DE TERCEIROS - PESSOA JURÍDICA	1.600.02.999.000	3.3.90.39.00		1.362,06			
4 DESPESAS DE CAPIT						6.810,31	
4 INVESTIMENTOS					6.810,31		
EQUIPAMENTOS E MATERIAL PERMANENTE	1.600.02.999.000	4.4.90.52.00		6.810,31			
MANUTENÇÃO DO PROGRAMA FARMACIA BÁSICA - AFB	10.303.0013.2124.0000						18.114,08
3 DESPESAS CORREN						18.114,08	
3 OUTRAS DESPESAS CORRENTES					18.114,08		
MATERIAL DE CONSUMO	1.600.02.999.000	3.3.90.30.00		18.114,08			

PALMEIRAS - PI

LOA 2026

**PREFEITURA MUNICIPAL DE PALMEIRAS**

RUA VENANCIO BORGES - CNPJ:06554851/0001-62

de Palmeiras

Orçamento Programa - Exercício de 2026

Página 30

**QUADRO AUXILIAR DE DETALHAMENTO DA DESPESA**

 PODER 02 PODER EXECUTIVO  
 ORGÃO 06 SECRETARIA MUNICIPAL DE SAÚDE  
 UNIDADE 02 FUNDO MUNICIPAL DE SAÚDE - FMS

Aplicação Programada	Proj/Ativ	Finalidade	Categoria	Detalhada	Total Grupo	Total Categ.	Total Func.
		F.R. - C.A.					
MANUTENÇÃO DO PROGRAMA FARMACIA BÁSICA - AFB	10.303.0013.2124.0000						18.114,08
Manutenção das Ações do Programa de Prótese Dentária	10.303.0013.2132.0000						319.035,84
3	DESPESAS CORREN					312.225,53	
1	PESSOAL E ENCARGOS SOCIAIS				2.724,12		
	CONTRATAÇÃO POR TEMPO DETERMINADO	1.621.02.999.000	3.1.90.04.00	1.362,06			
	VENCIMENTOS E VANTAGENS FIXAS - PESSOAL CIVIL	1.621.02.999.000	3.1.90.11.00	1.362,06			
3	OUTRAS DESPESAS CORRENTES				309.501,41		
	DIÁRIAS - CIVIL	1.621.02.999.000	3.3.90.14.00	1.362,06			
	MATERIAL DE CONSUMO	1.621.02.999.000	3.3.90.30.00	4.086,18			
	OUTROS SERVIÇOS DE TERCEIROS - PESSOA FÍSICA	1.621.02.999.000	3.3.90.36.00	243.073,65			
	OUTROS SERVIÇOS DE TERCEIROS - PESSOA JURÍDICA	1.621.02.999.000	3.3.90.39.00	60.979,52			
4	DESPESAS DE CAPIT					6.810,31	
4	INVESTIMENTOS				6.810,31		
	EQUIPAMENTOS E MATERIAL PERMANENTE	1.621.02.999.000	4.4.90.52.00	6.810,31			
ENCARGOS COM VIGILÂNCIA E PROMOÇÃO DA SAÚDE	10.304.0013.2070.0000						38.137,71
3	DESPESAS CORREN					38.137,71	
1	PESSOAL E ENCARGOS SOCIAIS				2.724,12		
	CONTRATAÇÃO POR TEMPO DETERMINADO	1.600.02.999.000	3.1.90.04.00	1.362,06			
	VENCIMENTOS E VANTAGENS FIXAS - PESSOAL CIVIL	1.600.02.999.000	3.1.90.11.00	1.362,06			
3	OUTRAS DESPESAS CORRENTES				35.413,59		
	DIÁRIAS - CIVIL	1.600.02.999.000	3.3.90.14.00	1.634,48			
	MATERIAL DE CONSUMO	1.600.02.999.000	3.3.90.30.00	2.724,12			
	OUTROS SERVIÇOS DE TERCEIROS - PESSOA FÍSICA	1.500.00.300.000	3.3.90.36.00	1.770,88			
	OUTROS SERVIÇOS DE TERCEIROS - PESSOA FÍSICA	1.600.02.999.000	3.3.90.36.00	26.580,19			
	OUTROS SERVIÇOS DE TERCEIROS - PESSOA JURÍDICA	1.500.00.300.000	3.3.90.39.00	1.362,06			
	OUTROS SERVIÇOS DE TERCEIROS - PESSOA JURÍDICA	1.600.02.999.000	3.3.90.39.00	1.362,06			
MANUTENÇÃO DO PROGRAMA PPI/ECD	10.305.0013.2068.0000						375.747,38
3	DESPESAS CORREN					375.747,38	
1	PESSOAL E ENCARGOS SOCIAIS				320.720,10		
	VENCIMENTOS E VANTAGENS FIXAS - PESSOAL CIVIL	1.500.00.300.000	3.1.90.11.00	86.059,99			
	VENCIMENTOS E VANTAGENS FIXAS - PESSOAL CIVIL	1.600.02.999.000	3.1.90.11.00	196.333,20			
	OBRIGAÇÕES PATRONAIS	1.500.00.300.000	3.1.90.13.00	21.248,17			
	OBRIGAÇÕES PATRONAIS	1.600.02.999.000	3.1.90.13.00	30.677,06			
	OUTRAS DESPESAS VARIÁVEIS - PESSOAL CIVIL	1.600.02.999.000	3.1.90.16.00	5.039,62			
	DESPESAS DE EXERCÍCIOS ANTERIORES	1.600.02.999.000	3.1.90.92.00	1.362,06			
3	OUTRAS DESPESAS CORRENTES				55.027,28		
	DIÁRIAS - CIVIL	1.600.02.999.000	3.3.90.14.00	1.362,06			
	MATERIAL DE CONSUMO	1.600.02.999.000	3.3.90.30.00	1.362,06			
	OUTROS SERVIÇOS DE TERCEIROS - PESSOA FÍSICA	1.600.02.999.000	3.3.90.36.00	50.941,10			
	OUTROS SERVIÇOS DE TERCEIROS - PESSOA JURÍDICA	1.600.02.999.000	3.3.90.39.00	1.362,06			
<b>TOTAL</b>							12.417.285,21



**PREFEITURA MUNICIPAL DE PALMEIRAIS**  
RUA VENANCIO BORGES - CNPJ:06554851/0001-62

Orçamento Programa - Exercício de 2026

Página 31

**QUADRO AUXILIAR DE DETALHAMENTO DA DESPESA**

PODER 02 PODER EXECUTIVO  
ORGÃO 06 SECRETARIA MUNICIPAL DE SAÚDE  
UNIDADE 03 HOSPITAL LOCAL ARISTIDES S DE ALMEIDA

Aplicação Programada	Proj/Ativ	Finalidade	Categoria	Detalhada	Total Grupo	Total Categ.	Total Func.
				F.R. - C.A.			
MANUTENÇÃO E ENCARGOS DO HOSPITAL MUNICIPAL	10.302.0013.2127.0000						722.403,09
3	DESPESAS CORREN					688.351,54	
1	PESSOAL E ENCARGOS SOCIAIS				38.001,51		
	CONTRATAÇÃO POR TEMPO DETERMINADO	1.500.00.300.000	3.1.90.04.00	1.362,06			
	CONTRATAÇÃO POR TEMPO DETERMINADO	1.621.02.999.000	3.1.90.04.00	1.362,06			
	VENCIMENTOS E VANTAGENS FIXAS - PESSOAL CIVIL	1.500.00.300.000	3.1.90.11.00	6.810,31			
	VENCIMENTOS E VANTAGENS FIXAS - PESSOAL CIVIL	1.621.02.999.000	3.1.90.11.00	19.341,28			
	OBRIGAÇÕES PATRONAIS	1.500.00.300.000	3.1.90.13.00	1.362,06			
	OBRIGAÇÕES PATRONAIS	1.621.02.999.000	3.1.90.13.00	1.362,06			
	OUTRAS DESPESAS VARIÁVEIS - PESSOAL CIVIL	1.500.00.300.000	3.1.90.16.00	1.362,06			
	OUTRAS DESPESAS VARIÁVEIS - PESSOAL CIVIL	1.621.02.999.000	3.1.90.16.00	2.315,50			
	DESPESAS DE EXERCÍCIOS ANTERIORES	1.500.00.300.000	3.1.90.92.00	1.362,06			
	DESPESAS DE EXERCÍCIOS ANTERIORES	1.621.02.999.000	3.1.90.92.00	1.362,08			
3	OUTRAS DESPESAS CORRENTES				650.350,03		
	DIÁRIAS - CIVIL	1.500.00.300.000	3.3.90.14.00	1.362,06			
	DIÁRIAS - CIVIL	1.621.02.999.000	3.3.90.14.00	1.362,06			
	MATERIAL DE CONSUMO	1.500.00.300.000	3.3.90.30.00	6.810,31			
	MATERIAL DE CONSUMO	1.621.02.999.000	3.3.90.30.00	272.412,32			
	OUTROS SERVIÇOS DE TERCEIROS - PESSOA FÍSICA	1.500.00.300.000	3.3.90.36.00	4.086,18			
	OUTROS SERVIÇOS DE TERCEIROS - PESSOA FÍSICA	1.621.02.999.000	3.3.90.36.00	318.007,02			
	OUTROS SERVIÇOS DE TERCEIROS - PESSOA JURÍDICA	1.500.00.300.000	3.3.90.39.00	4.086,18			
	OUTROS SERVIÇOS DE TERCEIROS - PESSOA JURÍDICA	1.621.02.999.000	3.3.90.39.00	27.241,23			
	DESPESAS DE EXERCÍCIOS ANTERIORES	1.500.00.300.000	3.3.90.92.00	1.362,06			
	DESPESAS DE EXERCÍCIOS ANTERIORES	1.621.02.999.000	3.3.90.92.00	13.620,61			
4	DESPESAS DE CAPT					34.051,55	
4	INVESTIMENTOS				34.051,55		
	OBRAS E INSTALAÇÕES	1.500.00.300.000	4.4.90.51.00	6.810,31			
	OBRAS E INSTALAÇÕES	1.621.02.999.000	4.4.90.51.00	6.810,31			
	EQUIPAMENTOS E MATERIAL PERMANENTE	1.500.00.300.000	4.4.90.52.00	6.810,31			
	EQUIPAMENTOS E MATERIAL PERMANENTE	1.621.02.999.000	4.4.90.52.00	6.810,31			
	AQUISIÇÃO DE IMÓVEIS	1.621.02.999.000	4.4.90.61.00	6.810,31			
<b>TOTAL</b>							722.403,09

**PREFEITURA MUNICIPAL DE PALMEIRAS**

RUA VENANCIO BORGES - CNPJ:06554851/0001-62

le Palmeiras

Orçamento Programa - Exercício de 2026

Página 32

**QUADRO AUXILIAR DE DETALHAMENTO DA DESPESA**

PODER	02	PODER EXECUTIVO
ORGÃO	07	SECRETARIA MUN. DE ASSISTÊNCIA SOCIAL
UNIDADE	01	SECRETARIA MUN. DE ASSISTÊNCIA SOCIAL

Aplicação Programada	Proj/Ativ	Finalidade	Categoria	Detalhada	Total Grupo	Total Categ.	Total Func.
				F.R. - C.A.			
MANUTENÇÃO DA SECRETARIA DE ASSISTENCIA SOCIAL	08.244.0019.2071.0000						838.100,80
3	DESPESAS CORREN					830.738,30	
1	PESSOAL E ENCARGOS SOCIAIS				481.073,22		
	CONTRATAÇÃO POR TEMPO DETERMINADO	1.500.00.999.000	3.1.90.04.00	1.362,06			
	VENCIMENTOS E VANTAGENS FIXAS - PESSOAL CIVIL	1.500.00.999.000	3.1.90.11.00	476.721,56			
	OBRIGAÇÕES PATRONAIS	1.500.00.999.000	3.1.90.13.00	1.762,50			
	OUTRAS DESPESAS VARIÁVEIS - PESSOAL CIVIL	1.500.00.999.000	3.1.90.16.00	613,55			
	DESPESAS DE EXERCÍCIOS ANTERIORES	1.500.00.999.000	3.1.90.92.00	613,55			
3	OUTRAS DESPESAS CORRENTES				349.665,08		
	CONTRIBUIÇÕES	1.500.00.999.000	3.3.50.41.00	613,55			
	DIÁRIAS - CIVIL	1.500.00.999.000	3.3.90.14.00	7.976,04			
	MATERIAL DE CONSUMO	1.500.00.999.000	3.3.90.30.00	613,55			
	MATERIAL, BEM OU SERVIÇO PARA DISTRIBUIÇÃO GRATUITA	1.749.04.999.000	3.3.90.30.00	110.250,00			
	OUTROS SERVIÇOS DE TERCEIROS - PESSOA FÍSICA	1.500.00.999.000	3.3.90.36.00	59.221,34			
	OUTROS SERVIÇOS DE TERCEIROS - PESSOA FÍSICA	1.749.04.999.000	3.3.90.36.00	55.125,00			
	OUTROS SERVIÇOS DE TERCEIROS - PESSOA JURÍDICA	1.500.00.999.000	3.3.90.39.00	1.051,79			
	OUTROS SERVIÇOS DE TERCEIROS - PESSOA JURÍDICA	1.749.04.999.000	3.3.90.39.00	55.125,00			
	OUTROS AUXÍLIOS FINANCEIROS A PESSOAS FÍSICAS	1.500.00.999.000	3.3.90.48.00	613,55			
	DESPESAS DE EXERCÍCIOS ANTERIORES	1.500.00.999.000	3.3.90.92.00	613,55			
4	DESPESAS DE CAPIT					7.362,50	
4	INVESTIMENTOS					7.362,50	
	OBRAS E INSTALAÇÕES	1.500.00.999.000	4.4.90.51.00	3.681,25			
	EQUIPAMENTOS E MATERIAL PERMANENTE	1.500.00.999.000	4.4.90.52.00	3.681,25			
MANUTENÇÃO DO CONSELHO TUTELAR	08.244.0019.2097.0000						136.832,02
3	DESPESAS CORREN					125.174,70	130.579,74
1	PESSOAL E ENCARGOS SOCIAIS				125.174,70		
	CONTRATAÇÃO POR TEMPO DETERMINADO	1.500.00.999.000	3.1.90.04.00	1.362,06			
	VENCIMENTOS E VANTAGENS FIXAS - PESSOAL CIVIL	1.500.00.999.000	3.1.90.11.00	122.585,54			
	OUTRAS DESPESAS VARIÁVEIS - PESSOAL CIVIL	1.500.00.999.000	3.1.90.16.00	613,55			
	DESPESAS DE EXERCÍCIOS ANTERIORES	1.500.00.999.000	3.1.90.92.00	613,55			
3	OUTRAS DESPESAS CORRENTES				5.405,04		
	DIÁRIAS - CIVIL	1.500.00.999.000	3.3.90.14.00	613,55			
	MATERIAL DE CONSUMO	1.500.00.999.000	3.3.90.30.00	613,55			
	OUTROS SERVIÇOS DE TERCEIROS - PESSOA FÍSICA	1.500.00.999.000	3.3.90.36.00	2.950,84			
	OUTROS SERVIÇOS DE TERCEIROS - PESSOA JURÍDICA	1.500.00.999.000	3.3.90.39.00	613,55			
	DESPESAS DE EXERCÍCIOS ANTERIORES	1.500.00.999.000	3.3.90.92.00	613,55			
4	DESPESAS DE CAPIT					6.252,28	
4	INVESTIMENTOS					6.252,28	
	OBRAS E INSTALAÇÕES	1.500.00.999.000	4.4.90.51.00	1.957,49			
	EQUIPAMENTOS E MATERIAL PERMANENTE	1.500.00.999.000	4.4.90.52.00	4.294,79			
TOTAL							974.932,82



**PREFEITURA MUNICIPAL DE PALMEIRAS**

RUA VENANCIO BORGES - CNPJ:06554851/0001-62

le Palmeiras

Orçamento Programa - Exercício de 2026

Página 33

**QUADRO AUXILIAR DE DETALHAMENTO DA DESPESA**

PODER 02 PODER EXECUTIVO  
ORGÃO 07 SECRETARIA MUN. DE ASSISTÊNCIA SOCIAL  
UNIDADE 02 FUNDO MUNICIPAL DE ASSISTÊNCIA SOCIAL - FMAS

Aplicação Programada	Proj/Ativ	Finalidade	Categoria	Detalhada	TotalGrupo	Total Categ.	Total Func.
				F.R. - C.A.			
APOIO AO CIDADÃO A FAMILIA E AO DEFICIENTE	08.242.0019.2078.0000						2.454,20
3 DESPESAS CORREN						2.454,20	
3 OUTRAS DESPESAS CORRENTES					2.454,20		
MATERIAL DE CONSUMO		1.500.00.999.000	3.3.90.30.00	613,55			
MATERIAL, BEM OU SERVIÇO PARA DISTRIBUIÇÃO GRATUITA		1.500.00.999.000	3.3.90.32.00	613,55			
OUTROS SERVIÇOS DE TERCEIROS - PESSOA FÍSICA		1.500.00.999.000	3.3.90.36.00	613,55			
OUTROS SERVIÇOS DE TERCEIROS - PESSOA JURÍDICA		1.500.00.999.000	3.3.90.39.00	613,55			
Manutenção das Ações do Programa Criança Feliz	08.243.0019.2083.0000						200.246,66
3 DESPESAS CORREN						196.566,95	
1 PESSOAL E ENCARGOS SOCIAIS					613,55		
CONTRATAÇÃO POR TEMPO DETERMINADO		1.660.04.999.000	3.1.90.04.00	613,55			
3 OUTRAS DESPESAS CORRENTES					195.953,40		
DIÁRIAS - CIVIL		1.660.04.999.000	3.3.90.14.00	613,55			
MATERIAL DE CONSUMO		1.660.04.999.000	3.3.90.30.00	56.621,09			
OUTROS SERVIÇOS DE TERCEIROS - PESSOA FÍSICA		1.660.04.999.000	3.3.90.36.00	108.100,13			
OUTROS SERVIÇOS DE TERCEIROS - PESSOA JURÍDICA		1.660.04.999.000	3.3.90.39.00	30.618,83			
4 DESPESAS DE CAPIT						3.679,71	
4 INVESTIMENTOS					3.679,71		
OBRAS E INSTALAÇÕES		1.660.04.999.000	4.4.90.51.00	612,00			
EQUIPAMENTOS E MATERIAL PERMANENTE		1.660.04.999.000	4.4.90.52.00	3.067,71			
PROGRAMA PBF - PISO BÁSICO FIXO	08.243.0019.2103.0000						251.639,55
3 DESPESAS CORREN						250.704,63	
3 OUTRAS DESPESAS CORRENTES					250.704,63		
DIÁRIAS - CIVIL		1.660.04.999.000	3.3.90.14.00	1.840,62			
MATERIAL DE CONSUMO		1.660.04.999.000	3.3.90.30.00	188.736,96			
MATERIAL, BEM OU SERVIÇO PARA DISTRIBUIÇÃO GRATUITA		1.660.04.999.000	3.3.90.32.00	1.227,08			
OUTROS SERVIÇOS DE TERCEIROS - PESSOA FÍSICA		1.660.04.999.000	3.3.90.36.00	36.812,47			
OUTROS SERVIÇOS DE TERCEIROS - PESSOA JURÍDICA		1.660.04.999.000	3.3.90.39.00	18.406,24			
OUTROS AUXÍLIOS FINANCEIROS A PESSOAS FÍSICAS		1.660.04.999.000	3.3.90.48.00	1.840,62			
DESPESAS DE EXERCÍCIOS ANTERIORES		1.660.04.999.000	3.3.90.92.00	1.840,62			
4 DESPESAS DE CAPIT						934,92	
4 INVESTIMENTOS					934,92		
EQUIPAMENTOS E MATERIAL PERMANENTE		1.660.04.999.000	4.4.90.52.00	934,92			
CONSTRUÇÃO, AMPLIAÇÃO E RESTAURAÇÃO DE UM CENTRO DE SCFV	08.244.0019.1041.0000						38.786,42
4 DESPESAS DE CAPIT						38.786,42	
4 INVESTIMENTOS					38.786,42		
OBRAS E INSTALAÇÕES		1.500.00.999.000	4.4.90.51.00	6.810,31			
OBRAS E INSTALAÇÕES		1.665.04.999.000	4.4.90.51.00	25.842,69			
EQUIPAMENTOS E MATERIAL PERMANENTE		1.665.04.999.000	4.4.90.52.00	3.067,71			
AQUISIÇÃO DE IMÓVEIS		1.665.04.999.000	4.4.90.61.00	3.067,71			
MANUTENÇÃO DA SECRETARIA DE ASSISTENCIA SOCIAL	08.244.0019.2071.0000						110.250,00
3 DESPESAS CORREN						110.250,00	

PALMEIRAS - PI

LOA 2026

**PREFEITURA MUNICIPAL DE PALMEIRAS**

RUA VENANCIO BORGES - CNPJ:06554851/0001-62

le Palmeiras

Orçamento Programa - Exercício de 2026

Página 34

**QUADRO AUXILIAR DE DETALHAMENTO DA DESPESA**

PODER 02 PODER EXECUTIVO  
 ORGÃO 07 SECRETARIA MUN. DE ASSISTÊNCIA SOCIAL  
 UNIDADE 02 FUNDO MUNICIPAL DE ASSISTÊNCIA SOCIAL - FMAS

Aplicação Programada	Proj/Ativ	Finalidade	Categoria	Detalhada	Total Grupo	Total Categ.	Total Func.
F.R. - C.A.							
MANUTENÇÃO DA SECRETARIA DE ASSISTENCIA SOCIAL	08.244.0019.2071.0000						110.250,00
3 DESPESAS CORREN						110.250,00	
3 OUTRAS DESPESAS CORRENTES					110.250,00		
MATERIAL DE CONSUMO		1.749.04.999.000	3.3.90.30.00	44.100,00			
OUTROS SERVIÇOS DE TERCEIROS - PESSOA FÍSICA		1.749.04.999.000	3.3.90.36.00	33.075,00			
OUTROS SERVIÇOS DE TERCEIROS - PESSOA JURÍDICA		1.749.04.999.000	3.3.90.39.00	33.075,00			
MANUTENÇÃO DO SCFV - SERVIÇO DE CONVIVÊNCIA E FORT. DE VINCULOS	08.244.0019.2072.0000						141.728,06
3 DESPESAS CORREN						140.746,39	
3 OUTRAS DESPESAS CORRENTES					140.746,39		
MATERIAL DE CONSUMO		1.660.04.999.000	3.3.90.30.00	14.724,99			
MATERIAL, BEM OU SERVIÇO PARA DISTRIBUIÇÃO GRATUITA		1.660.04.999.000	3.3.90.32.00	613,55			
OUTROS SERVIÇOS DE TERCEIROS - PESSOA FÍSICA		1.500.00.999.000	3.3.90.36.00	24.541,65			
OUTROS SERVIÇOS DE TERCEIROS - PESSOA FÍSICA		1.660.04.999.000	3.3.90.36.00	98.166,60			
OUTROS SERVIÇOS DE TERCEIROS - PESSOA JURÍDICA		1.660.04.999.000	3.3.90.39.00	613,55			
OUTROS AUXÍLIOS FINANCEIROS A PESSOAS FÍSICAS		1.660.04.999.000	3.3.90.48.00	613,55			
DESPESAS DE EXERCÍCIOS ANTERIORES		1.660.04.999.000	3.3.90.82.00	1.472,50			
4 DESPESAS DE CAPIT						981,67	
4 INVESTIMENTOS					981,67		
EQUIPAMENTOS E MATERIAL PERMANENTE		1.660.04.999.000	4.4.90.52.00	981,67			
ATENDIMENTO EMERGENCIA A CALAMIDADE	08.244.0019.2076.0000						46.074,03
3 DESPESAS CORREN						46.074,03	
3 OUTRAS DESPESAS CORRENTES					46.074,03		
MATERIAL DE CONSUMO		1.500.00.999.000	3.3.90.30.00	9.203,12			
MATERIAL, BEM OU SERVIÇO PARA DISTRIBUIÇÃO GRATUITA		1.500.00.999.000	3.3.90.32.00	9.203,12			
OUTROS SERVIÇOS DE TERCEIROS - PESSOA JURÍDICA		1.500.00.999.000	3.3.90.39.00	27.667,79			
PROGRAMA DE GERAÇÃO DE RENDA E EMPREGO - PRORENDA	08.244.0019.2077.0000						7.767,48
3 DESPESAS CORREN						7.767,48	
3 OUTRAS DESPESAS CORRENTES					7.767,48		
MATERIAL DE CONSUMO		1.500.00.999.000	3.3.90.30.00	613,55			
MATERIAL DE CONSUMO		1.665.04.999.000	3.3.90.30.00	613,55			
MATERIAL, BEM OU SERVIÇO PARA DISTRIBUIÇÃO GRATUITA		1.500.00.999.000	3.3.90.32.00	1.362,06			
MATERIAL, BEM OU SERVIÇO PARA DISTRIBUIÇÃO GRATUITA		1.665.04.999.000	3.3.90.32.00	613,55			
OUTROS SERVIÇOS DE TERCEIROS - PESSOA FÍSICA		1.500.00.999.000	3.3.90.36.00	1.362,06			
OUTROS SERVIÇOS DE TERCEIROS - PESSOA FÍSICA		1.665.04.999.000	3.3.90.36.00	613,55			
OUTROS SERVIÇOS DE TERCEIROS - PESSOA JURÍDICA		1.500.00.999.000	3.3.90.39.00	1.362,06			
OUTROS SERVIÇOS DE TERCEIROS - PESSOA JURÍDICA		1.665.04.999.000	3.3.90.39.00	613,55			
OUTROS AUXÍLIOS FINANCEIROS A PESSOAS FÍSICAS		1.665.04.999.000	3.3.90.48.00	613,55			
MANUTENÇÃO DO FMAS	08.244.0019.2079.0000						260.415,38
3 DESPESAS CORREN						10.106,48	
1 PESSOAL E ENCARGOS SOCIAIS					10.106,48		
CONTRATAÇÃO POR TEMPO DETERMINADO		1.500.00.999.000	3.1.90.04.00	6.810,31			
VENCIMENTOS E VANTAGENS FIXAS - PESSOAL CIVIL		1.500.00.999.000	3.1.90.11.00	1.934,11			
DESPESAS DE EXERCÍCIOS ANTERIORES		1.500.00.999.000	3.1.90.92.00	1.362,06			



**PREFEITURA MUNICIPAL DE PALMEIRAS**

RUA VENANCIO BORGES - CNPJ:06554851/0001-62

le Palmeiras

Orçamento Programa - Exercício de 2026

Página 35

**QUADRO AUXILIAR DE DETALHAMENTO DA DESPESA**

PODER 02 PODER EXECUTIVO  
ORGÃO 07 SECRETARIA MUN. DE ASSISTÊNCIA SOCIAL  
UNIDADE 02 FUNDO MUNICIPAL DE ASSISTÊNCIA SOCIAL - FMAS

Aplicação Programada	Proj/Ativ	Finalidade	Categoria	Detalhada	Total Grupo	Total Categ.	Total Func.
				F.R. - C.A.			
MANUTENÇÃO DO FMAS	08.244.0019.2079.0000						260.415,38
3 DESPESAS CORREN						245.015,50	
3 OUTRAS DESPESAS CORRENTES					234.909,02		
DIÁRIAS - CIVIL		1.500.00.999.000	3.3.90.14.00	2.724,12			
DIÁRIAS - CIVIL		1.661.04.999.000	3.3.90.14.00	1.227,08			
MATERIAL DE CONSUMO		1.500.00.999.000	3.3.90.30.00	19.477,48			
MATERIAL DE CONSUMO		1.661.04.999.000	3.3.90.30.00	1.500,00			
MATERIAL, BEM OU SERVIÇO PARA DISTRIBUIÇÃO GRATUITA		1.500.00.999.000	3.3.90.32.00	2.724,12			
OUTROS SERVIÇOS DE TERCEIROS - PESSOA FÍSICA		1.500.00.999.000	3.3.90.36.00	92.031,10			
OUTROS SERVIÇOS DE TERCEIROS - PESSOA FÍSICA		1.660.04.999.000	3.3.90.36.00	72.749,53			
OUTROS SERVIÇOS DE TERCEIROS - PESSOA FÍSICA		1.661.04.999.000	3.3.90.36.00	2.500,00			
OUTROS SERVIÇOS DE TERCEIROS - PESSOA JURÍDICA		1.500.00.999.000	3.3.90.39.00	24.533,47			
OUTROS SERVIÇOS DE TERCEIROS - PESSOA JURÍDICA		1.660.04.999.000	3.3.90.39.00	1.840,62			
OUTROS SERVIÇOS DE TERCEIROS - PESSOA JURÍDICA		1.661.04.999.000	3.3.90.39.00	2.500,00			
SERVIÇOS DE TECNOLOGIA DA INFORMAÇÃO E COMUNICAÇÃO		1.500.00.999.000	3.3.90.40.00	4.086,18			
OUTROS AUXÍLIOS FINANCEIROS A PESSOAS FÍSICAS		1.500.00.999.000	3.3.90.48.00	3.677,56			
DESPESAS DE EXERCÍCIOS ANTERIORES		1.500.00.999.000	3.3.90.92.00	2.724,12			
DESPESAS DE EXERCÍCIOS ANTERIORES		1.660.04.999.000	3.3.90.92.00	613,55			
4 DESPESAS DE CAPIT						15.399,88	
4 INVESTIMENTOS					15.399,88		
EQUIPAMENTOS E MATERIAL PERMANENTE		1.500.00.999.000	4.4.90.52.00	6.810,31			
EQUIPAMENTOS E MATERIAL PERMANENTE		1.660.04.999.000	4.4.90.52.00	7.362,49			
EQUIPAMENTOS E MATERIAL PERMANENTE		1.661.04.999.000	4.4.90.52.00	1.227,08			
ACOMPANHAMENTO E REVISÃO DO BPC	08.244.0019.2082.0000						1.840,65
3 DESPESAS CORREN						1.840,65	
3 OUTRAS DESPESAS CORRENTES					1.840,65		
MATERIAL DE CONSUMO		1.660.04.999.000	3.3.90.30.00	613,55			
OUTROS SERVIÇOS DE TERCEIROS - PESSOA FÍSICA		1.660.04.999.000	3.3.90.36.00	613,55			
OUTROS SERVIÇOS DE TERCEIROS - PESSOA JURÍDICA		1.660.04.999.000	3.3.90.39.00	613,55			
PROGRAMA IGD-SUAS - ÍNDICE DE GESTÃO DESCENTRALIZADA DO SUAS	08.244.0019.2099.0000						15.952,14
3 DESPESAS CORREN						15.952,14	
1 PESSOAL E ENCARGOS SOCIAIS					1.227,10		
CONTRATAÇÃO POR TEMPO DETERMINADO		1.660.04.999.000	3.1.90.04.00	613,55			
DESPESAS DE EXERCÍCIOS ANTERIORES		1.660.04.999.000	3.1.90.92.00	613,55			
3 OUTRAS DESPESAS CORRENTES					14.725,04		
DIÁRIAS - CIVIL		1.660.04.999.000	3.3.90.14.00	613,55			
MATERIAL DE CONSUMO		1.660.04.999.000	3.3.90.30.00	613,55			
MATERIAL, BEM OU SERVIÇO PARA DISTRIBUIÇÃO GRATUITA		1.660.04.999.000	3.3.90.32.00	613,55			
OUTROS SERVIÇOS DE TERCEIROS - PESSOA FÍSICA		1.660.04.999.000	3.3.90.36.00	11.043,74			
OUTROS SERVIÇOS DE TERCEIROS - PESSOA JURÍDICA		1.660.04.999.000	3.3.90.39.00	613,55			
OUTROS AUXÍLIOS FINANCEIROS A PESSOAS FÍSICAS		1.660.04.999.000	3.3.90.48.00	613,55			
DESPESAS DE EXERCÍCIOS ANTERIORES		1.660.04.999.000	3.3.90.92.00	613,55			
PROGRAMA IGDBF - ÍNDICE DE GESTÃO DESCENTRALIZADA DO BOLSA FAMÍLIA	08.244.0019.2104.0000						30.285,80
3 DESPESAS CORREN						29.672,05	

PALMEIRAS - PI

LOA 2026

**PREFEITURA MUNICIPAL DE PALMEIRAS**

RUA VENANCIO BORGES - CNPJ:06554851/0001-62

le Palmeiras

Orçamento Programa - Exercício de 2026

Página 36

**QUADRO AUXILIAR DE DETALHAMENTO DA DESPESA**

PODER 02 PODER EXECUTIVO  
 ORGÃO 07 SECRETARIA MUN. DE ASSISTÊNCIA SOCIAL  
 UNIDADE 02 FUNDO MUNICIPAL DE ASSISTÊNCIA SOCIAL - FMAS

Aplicação Programada	Proj/Ativ	Finalidade	Categoria	Detalhada	Total Grupo	Total Categ.	Total Func.
		F.R. - C.A.					
PROGRAMA IGDBF - INDICE DE GESTÃO DESCENTRALIZADA DO BOLSA FAMÍLIA	08.244.0019.2104.0000						30.285,80
3 DESPESAS CORREN						29.672,05	
1 PESSOAL E ENCARGOS SOCIAIS					1.227,10		
CONTRATAÇÃO POR TEMPO DETERMINADO		1.660.04.999.000	3.1.90.04.00	613,55			
DESPESAS DE EXERCÍCIOS ANTERIORES		1.660.04.999.000	3.1.90.92.00	613,55			
3 OUTRAS DESPESAS CORRENTES					28.444,95		
DIÁRIAS - CIVIL		1.660.04.999.000	3.3.90.14.00	1.840,62			
MATERIAL DE CONSUMO		1.660.04.999.000	3.3.90.30.00	12.270,83			
MATERIAL, BEM OU SERVIÇO PARA DISTRIBUIÇÃO GRATUITA		1.660.04.999.000	3.3.90.32.00	981,87			
OUTROS SERVIÇOS DE TERCEIROS - PESSOA FÍSICA		1.660.04.999.000	3.3.90.36.00	6.802,87			
OUTROS SERVIÇOS DE TERCEIROS - PESSOA JURÍDICA		1.660.04.999.000	3.3.90.39.00	4.908,33			
OUTROS AUXÍLIOS FINANCEIROS A PESSOAS FÍSICAS		1.660.04.999.000	3.3.90.48.00	613,55			
DESPESAS DE EXERCÍCIOS ANTERIORES		1.660.04.999.000	3.3.90.92.00	1.227,08			
4 DESPESAS DE CAPÍT						613,55	
4 INVESTIMENTOS					613,55		
EQUIPAMENTOS E MATERIAL PERMANENTE		1.660.04.999.000	4.4.90.52.00	613,55			
PROGRAMA PBVIII - PISO BÁSICO VARIÁVEL III - EQUIPE VOLANTE	08.244.0019.2125.0000						27.609,42
3 DESPESAS CORREN						27.609,42	
1 PESSOAL E ENCARGOS SOCIAIS					1.227,10		
CONTRATAÇÃO POR TEMPO DETERMINADO		1.660.04.999.000	3.1.90.04.00	613,55			
DESPESAS DE EXERCÍCIOS ANTERIORES		1.660.04.999.000	3.1.90.92.00	613,55			
3 OUTRAS DESPESAS CORRENTES					26.382,32		
DIÁRIAS - CIVIL		1.660.04.999.000	3.3.90.14.00	613,55			
MATERIAL DE CONSUMO		1.660.04.999.000	3.3.90.30.00	613,55			
MATERIAL, BEM OU SERVIÇO PARA DISTRIBUIÇÃO GRATUITA		1.660.04.999.000	3.3.90.32.00	613,55			
OUTROS SERVIÇOS DE TERCEIROS - PESSOA FÍSICA		1.660.04.999.000	3.3.90.36.00	22.087,49			
OUTROS SERVIÇOS DE TERCEIROS - PESSOA JURÍDICA		1.660.04.999.000	3.3.90.39.00	613,55			
OUTROS AUXÍLIOS FINANCEIROS A PESSOAS FÍSICAS		1.660.04.999.000	3.3.90.48.00	613,55			
DESPESAS DE EXERCÍCIOS ANTERIORES		1.660.04.999.000	3.3.90.92.00	1.227,08			
Enfrentamento da Emergência COVID-19	08.244.0019.2133.0000						52.708,11
3 DESPESAS CORREN						52.708,11	
3 OUTRAS DESPESAS CORRENTES					52.708,11		
MATERIAL DE CONSUMO		1.660.04.999.000	3.3.90.30.00	18.406,24			
OUTROS SERVIÇOS DE TERCEIROS - PESSOA FÍSICA		1.660.04.999.000	3.3.90.36.00	31.845,71			
OUTROS SERVIÇOS DE TERCEIROS - PESSOA JURÍDICA		1.660.04.999.000	3.3.90.39.00	2.454,16			
<b>TOTAL</b>							<b>1.187.757,70</b>



**PREFEITURA MUNICIPAL DE PALMEIRAIS**  
RUA VENANCIO BORGES - CNPJ:06554851/0001-62

Orçamento Programa - Exercício de 2026

Página 37

**QUADRO AUXILIAR DE DETALHAMENTO DA DESPESA**

PODER 02 PODER EXECUTIVO  
ORGÃO 08 SECRETARIA MUNICIPAL DE MEIO AMBIENTE  
UNIDADE 01 SECRETARIA MUNICIPAL DE MEIO AMBIENTE

Aplicação Programada	Proj/Ativ	Finalidade	Categoria	Detalhada	Total Grupo	Total Categ.	Total Func.
				F.R. - C.A.			
MANUTENÇÃO DO FUNDO MUNICIPAL DE MEIO AMBIENTE	18.541.0015.2019.0000						292.279,36
4	DESPESAS DE CAPIT					292.279,36	
4	INVESTIMENTOS				292.279,36		
	EQUIPAMENTOS E MATERIAL PERMANENTE	1.700.05.999.000	4.4.90.52.00	292.279,36			
PRESERVAÇÃO AMBIENTAL DOS PARQUES PUBLICOS	18.541.0015.2029.0000						4.086,18
3	DESPESAS CORREN					4.086,18	
3	OUTRAS DESPESAS CORRENTES				4.086,18		
	MATERIAL DE CONSUMO	1.500.00.999.000	3.3.90.30.00	1.362,06			
	OUTROS SERVIÇOS DE TERCEIROS - PESSOA FÍSICA	1.500.00.999.000	3.3.90.36.00	1.362,06			
	OUTROS SERVIÇOS DE TERCEIROS - PESSOA JURÍDICA	1.500.00.999.000	3.3.90.39.00	1.362,06			
MANUTENÇÃO DA SECRETARIA DE MEIO AMBIENTE E TURISMO	18.541.0024.2069.0000						295.567,36
3	DESPESAS CORREN					288.757,05	
1	PESSOAL E ENCARGOS SOCIAIS				276.498,50		
	CONTRATAÇÃO POR TEMPO DETERMINADO	1.500.00.999.000	3.1.90.04.00	1.362,06			
	VENCIMENTOS E VANTAGENS FIXAS - PESSOAL CIVIL	1.500.00.999.000	3.1.90.11.00	272.412,32			
	OUTRAS DESPESAS VARIÁVEIS - PESSOAL CIVIL	1.500.00.999.000	3.1.90.16.00	1.362,06			
	DESPESAS DE EXERCÍCIOS ANTERIORES	1.500.00.999.000	3.1.90.82.00	1.362,06			
3	OUTRAS DESPESAS CORRENTES				12.258,55		
	DIÁRIAS - CIVIL	1.500.00.999.000	3.3.90.14.00	6.810,31			
	MATERIAL DE CONSUMO	1.500.00.999.000	3.3.90.30.00	1.362,06			
	PASSAGENS E DESPESAS COM LOCOMOÇÃO	1.500.00.999.000	3.3.90.33.00	1.362,06			
	OUTROS SERVIÇOS DE TERCEIROS - PESSOA FÍSICA	1.500.00.999.000	3.3.90.36.00	1.362,06			
	OUTROS SERVIÇOS DE TERCEIROS - PESSOA JURÍDICA	1.500.00.999.000	3.3.90.39.00	1.362,06			
4	DESPESAS DE CAPIT					6.810,31	
4	INVESTIMENTOS				6.810,31		
	EQUIPAMENTOS E MATERIAL PERMANENTE	1.500.00.999.000	4.4.90.52.00	6.810,31			
<b>TOTAL</b>							<b>591.932,90</b>



le Palmeiras

**PREFEITURA MUNICIPAL DE PALMEIRAIS**

RUA VENANCIO BORGES - CNPJ:06554851/0001-62

Orçamento Programa - Exercício de 2026

Página 38

**QUADRO AUXILIAR DE DETALHAMENTO DA DESPESA**

PODER 02 PODER EXECUTIVO  
 ORGÃO 08 SECRETARIA MUNICIPAL DE MEIO AMBIENTE  
 UNIDADE 02 FUNDO MUNICIPAL DE MEIO AMBIENTE

Aplicação Programada	Proj/Ativ	Finalidade	Categoria	Detalhada	Total Grupo	Total Categ.	Total Func.
F.R. - C.A.							
MANUTENÇÃO DO FUNDO MUNICIPAL DE MEIO AMBIENTE	18.541.0015.2018.0000						63.090,74
3 DESPESAS CORREN						49.470,12	
3 OUTRAS DESPESAS CORRENTES					49.470,12		
OUTROS SERVIÇOS DE TERCEIROS - PESSOA FÍSICA		1.500.00.999.000	3.3.90.36.00	48.108,08			
OUTROS SERVIÇOS DE TERCEIROS - PESSOA JURÍDICA		1.500.00.999.000	3.3.90.39.00	1.362,08			
4 DESPESAS DE CAPIT						13.620,62	
4 INVESTIMENTOS					13.620,62		
OBRAS E INSTALAÇÕES		1.500.00.999.000	4.4.90.51.00	6.810,31			
EQUIPAMENTOS E MATERIAL PERMANENTE		1.500.00.999.000	4.4.90.52.00	6.810,31			
<b>TOTAL</b>							<b>63.090,74</b>



**PREFEITURA MUNICIPAL DE PALMEIRAS**  
RUA VENANCIO BORGES - CNPJ:06554851/0001-62

Orçamento Programa - Exercício de 2026

Página 39

**QUADRO AUXILIAR DE DETALHAMENTO DA DESPESA**

PODER 02 PODER EXECUTIVO  
ORGÃO 09 SECRETARIA MUNICIPAL DE ESPORTE E LAZER  
UNIDADE 01 SECRETARIA MUNICIPAL DE ESPORTE E LAZER

Aplicação Programada	Proj/Ativ	Finalidade	Categoria	Detalhada	Total Grupo	Total Categ.	Total Func.
F.R. - C.A.							
MANUTENÇÃO DA SECRETARIA DE ESPORTE E LAZER	27.812.0012.2101.0000						493.308,78
3	DESPESAS CORREN					447.147,10	
1	PESSOAL E ENCARGOS SOCIAIS				318.722,41		
	CONTRATAÇÃO POR TEMPO DETERMINADO	1.500.00.999.000	3.1.90.04.00	1.362,06			
	VENCIMENTOS E VANTAGENS FIXAS - PESSOAL CIVIL	1.500.00.999.000	3.1.90.11.00	314.636,23			
	OUTRAS DESPESAS VARIÁVEIS - PESSOAL CIVIL	1.500.00.999.000	3.1.90.16.00	1.362,06			
	DESPESAS DE EXERCÍCIOS ANTERIORES	1.500.00.999.000	3.1.90.92.00	1.362,06			
3	OUTRAS DESPESAS CORRENTES				128.424,69		
	DIÁRIAS - CIVIL	1.500.00.999.000	3.3.90.14.00	13.620,81			
	MATERIAL DE CONSUMO	1.500.00.999.000	3.3.90.30.00	25.488,26			
	PREMIAÇÕES CULTURAIS, ARTÍSTICAS, CIENTÍFICAS, DESPORT	1.500.00.999.000	3.3.90.31.00	6.810,31			
	MATERIAL, BEM OU SERVIÇO PARA DISTRIBUIÇÃO GRATUITA	1.500.00.999.000	3.3.90.32.00	2.724,12			
	OUTROS SERVIÇOS DE TERCEIROS - PESSOA FÍSICA	1.500.00.999.000	3.3.90.36.00	68.304,67			
	OUTROS SERVIÇOS DE TERCEIROS - PESSOA JURÍDICA	1.500.00.999.000	3.3.90.39.00	10.114,66			
	DESPESAS DE EXERCÍCIOS ANTERIORES	1.500.00.999.000	3.3.90.92.00	1.362,06			
4	DESPESAS DE CAPIT					46.161,68	
4	INVESTIMENTOS				46.161,68		
	EQUIPAMENTOS E MATERIAL PERMANENTE	1.500.00.999.000	4.4.90.52.00	46.161,68			
CONST. DE CAMPOS DE FUT. E GINÁSIO DE ESPORTES	27.813.0012.1045.0000						6.810,31
4	DESPESAS DE CAPIT					6.810,31	
4	INVESTIMENTOS				6.810,31		
	OBRAS E INSTALAÇÕES	1.500.00.999.000	4.4.90.51.00	6.810,31			
CONSTRUÇÃO, REFORMA E AMPLIAÇÃO DO ESTÁDIO MUNICIPAL	27.813.0012.1048.0000						6.810,31
4	DESPESAS DE CAPIT					6.810,31	
4	INVESTIMENTOS				6.810,31		
	OBRAS E INSTALAÇÕES	1.500.00.999.000	4.4.90.51.00	6.810,31			
ENCARGOS COM O DEPARTAMENTO DE LAZER	27.813.0012.2087.0000						10.896,48
3	DESPESAS CORREN					10.896,48	
1	PESSOAL E ENCARGOS SOCIAIS				4.086,18		
	CONTRATAÇÃO POR TEMPO DETERMINADO	1.500.00.999.000	3.1.90.04.00	1.362,06			
	VENCIMENTOS E VANTAGENS FIXAS - PESSOAL CIVIL	1.500.00.999.000	3.1.90.11.00	2.724,12			
3	OUTRAS DESPESAS CORRENTES				6.810,30		
	DIÁRIAS - CIVIL	1.500.00.999.000	3.3.90.14.00	1.362,06			
	MATERIAL DE CONSUMO	1.500.00.999.000	3.3.90.30.00	1.362,06			
	PREMIAÇÕES CULTURAIS, ARTÍSTICAS, CIENTÍFICAS, DESPORT	1.500.00.999.000	3.3.90.31.00	1.362,06			
	OUTROS SERVIÇOS DE TERCEIROS - PESSOA FÍSICA	1.500.00.999.000	3.3.90.36.00	1.362,06			
	OUTROS SERVIÇOS DE TERCEIROS - PESSOA JURÍDICA	1.500.00.999.000	3.3.90.39.00	1.362,06			
<b>TOTAL</b>							<b>517.825,88</b>

PALMEIRAS - PI

LOA 2026



le Palmeiras

**PREFEITURA MUNICIPAL DE PALMEIRAIS**

RUA VENANCIO BORGES - CNPJ:06554851/0001-62

Orçamento Programa - Exercício de 2026

Página 40

**QUADRO AUXILIAR DE DETALHAMENTO DA DESPESA**

PODER 02 PODER EXECUTIVO  
 ORGÃO 10 FUNDO MUNICIPAL DA CRIANÇA E DO ADOLESCENTE  
 UNIDADE 01 FUNDO MUNICIPAL DA CRIANÇA E DO ADOLESCENTE

Aplicação Programada	Proj/Ativ	Finalidade	Categoria	Detalhada	Total Grupo	Total Categ.	Total Func.
F.R. - C.A.							
GARANTIA DEF. E PROTEÇÃO DIR. DA CRIANÇA E ADOLESCENTE	08.243.0019.2102.0000						14.982,67
3 DESPESAS CORREN						8.172,36	
1 PESSOAL E ENCARGOS SOCIAIS					4.086,18		
CONTRATAÇÃO POR TEMPO DETERMINADO		1.500.00.999.000 3.1.90.04.00		1.362,06			
VENCIMENTOS E VANTAGENS FIXAS - PESSOAL CIVIL		1.500.00.999.000 3.1.90.11.00		1.362,06			
OUTRAS DESPESAS VARIÁVEIS - PESSOAL CIVIL		1.500.00.999.000 3.1.90.18.00		1.362,06			
3 OUTRAS DESPESAS CORRENTES					4.086,18		
DIÁRIAS - CIVIL		1.500.00.999.000 3.3.90.14.00		1.362,06			
MATERIAL DE CONSUMO		1.500.00.999.000 3.3.90.30.00		1.362,06			
OUTROS SERVIÇOS DE TERCEIROS - PESSOA FÍSICA		1.500.00.999.000 3.3.90.36.00		1.362,06			
4 DESPESAS DE CAPIT						6.810,31	
4 INVESTIMENTOS					6.810,31		
EQUIPAMENTOS E MATERIAL PERMANENTE		1.500.00.999.000 4.4.90.52.00		6.810,31			
<b>TOTAL</b>							14.982,67



**PREFEITURA MUNICIPAL DE PALMEIRAS**  
RUA VENANCIO BORGES - CNPJ:06554851/0001-62

Orçamento Programa - Exercício de 2026

Página 41

**QUADRO AUXILIAR DE DETALHAMENTO DA DESPESA**

PODER 02 PODER EXECUTIVO  
ORGÃO 11 SECRETARIA MUNICIPAL DE CULTURA E TURISMO  
UNIDADE 01 SECRETARIA MUNICIPAL DE CULTURA E TURISMO

Aplicação Programada	Proj/Ativ	Finalidade	Categoria	Detalhada	Total Grupo	Total Categ.	Total Func.
				F.R. - C.A.			
REFORMA DA BIBLIOTECA PUBLICA	13.392.0023.1043.0000						6.810,31
4 DESPESAS DE CAPIT						6.810,31	
4 INVESTIMENTOS					6.810,31		
OBRAS E INSTALAÇÕES	1.500.00.999.000	4.4.90.51.00		6.810,31			
AQUIS. DE ACERVO P/ BIBLIOTECA PUBLICA	13.392.0023.1044.0000						6.810,31
4 DESPESAS DE CAPIT						6.810,31	
4 INVESTIMENTOS					6.810,31		
EQUIPAMENTOS E MATERIAL PERMANENTE	1.500.00.999.000	4.4.90.52.00		6.810,31			
MANUTENÇÃO DA SECRETARIA DE CULTURA	13.392.0023.2084.0000					804.373,98	811.184,29
3 DESPESAS CORREN							
1 PESSOAL E ENCARGOS SOCIAIS					358.605,01		
CONTRATAÇÃO POR TEMPO DETERMINADO	1.500.00.999.000	3.1.90.04.00		1.362,06			
VENCIMENTOS E VANTAGENS FIXAS - PESSOAL CIVIL	1.500.00.999.000	3.1.90.11.00		355.780,89			
DESPESAS DE EXERCÍCIOS ANTERIORES	1.500.00.999.000	3.1.90.92.00		1.362,06			
3 OUTRAS DESPESAS CORRENTES					445.868,97		
DIÁRIAS - CIVIL	1.500.00.999.000	3.3.90.14.00		3.541,37			
MATERIAL DE CONSUMO	1.500.00.999.000	3.3.90.30.00		4.494,81			
PREMIAÇÕES CULTURAIS, ARTÍSTICAS, CIENTÍFICAS, DESPORT	1.500.00.999.000	3.3.90.31.00		1.362,06			
PREMIAÇÕES CULTURAIS, ARTÍSTICAS, CIENTÍFICAS, DESPORT	1.715.05.999.000	3.3.90.31.00		91.088,55			
PREMIAÇÕES CULTURAIS, ARTÍSTICAS, CIENTÍFICAS, DESPORT	1.719.05.999.000	3.3.90.31.00		50.715,00			
OUTROS SERVIÇOS DE TERCEIROS - PESSOA FÍSICA	1.500.00.999.000	3.3.90.36.00		43.940,07			
OUTROS SERVIÇOS DE TERCEIROS - PESSOA FÍSICA	1.719.05.999.000	3.3.90.36.00		65.872,40			
OUTROS SERVIÇOS DE TERCEIROS - PESSOA JURÍDICA	1.500.00.999.000	3.3.90.39.00		88.534,01			
OUTROS SERVIÇOS DE TERCEIROS - PESSOA JURÍDICA	1.716.05.999.000	3.3.90.39.00		80.570,70			
OUTROS SERVIÇOS DE TERCEIROS - PESSOA JURÍDICA	1.719.05.999.000	3.3.90.39.00		15.750,00			
4 DESPESAS DE CAPIT						6.810,31	
4 INVESTIMENTOS					6.810,31		
EQUIPAMENTOS E MATERIAL PERMANENTE	1.500.00.999.000	4.4.90.52.00		6.810,31			
REAL. E PROM/ EVENTOS FEST. COMEMORATIVOS	13.392.0023.2085.0000						70.827,20
CULT. DO MUNICÍPIO						64.016,89	
3 DESPESAS CORREN							
3 OUTRAS DESPESAS CORRENTES					64.016,89		
MATERIAL DE CONSUMO	1.500.00.999.000	3.3.90.30.00		6.810,31			
PREMIAÇÕES CULTURAIS, ARTÍSTICAS, CIENTÍFICAS, DESPORT	1.500.00.999.000	3.3.90.31.00		1.362,06			
OUTROS SERVIÇOS DE TERCEIROS - PESSOA FÍSICA	1.500.00.999.000	3.3.90.36.00		27.241,23			
OUTROS SERVIÇOS DE TERCEIROS - PESSOA JURÍDICA	1.500.00.999.000	3.3.90.39.00		27.241,23			
DESPESAS DE EXERCÍCIOS ANTERIORES	1.500.00.999.000	3.3.90.92.00		1.362,06			
4 DESPESAS DE CAPIT						6.810,31	
4 INVESTIMENTOS					6.810,31		
EQUIPAMENTOS E MATERIAL PERMANENTE	1.500.00.999.000	4.4.90.52.00		6.810,31			
APOIO A INFRA-ESTRUTURA TURISTICA NO	23.895.0015.2120.0000						17.708,80
MUNICÍPIO						4.086,18	
3 DESPESAS CORREN							
3 OUTRAS DESPESAS CORRENTES					4.086,18		
MATERIAL DE CONSUMO	1.500.00.999.000	3.3.90.30.00		1.362,06			
OUTROS SERVIÇOS DE TERCEIROS - PESSOA FÍSICA	1.500.00.999.000	3.3.90.36.00		1.362,06			
OUTROS SERVIÇOS DE TERCEIROS - PESSOA JURÍDICA	1.500.00.999.000	3.3.90.39.00		1.362,06			

PALMEIRAS - PI

LOA 2026



le Palmeiras

**PREFEITURA MUNICIPAL DE PALMEIRAS**  
 RUA VENANCIO BORGES - CNPJ:06554851/0001-62

Orçamento Programa - Exercício de 2026

Página 42

**QUADRO AUXILIAR DE DETALHAMENTO DA DESPESA**

PODER 02 PODER EXECUTIVO  
 ORGÃO 11 SECRETARIA MUNICIPAL DE CULTURA E TURISMO  
 UNIDADE 01 SECRETARIA MUNICIPAL DE CULTURA E TURISMO

Aplicação Programada	Proj/Ativ	Finalidade	Categoria	Detalhada	TotalGrupo	Total Categ.	Total Func.
F.R. - C.A.							
APOIO A INFRA-ESTRUTURA TURISTICA NO MUNICIPIO	23.695.0015.2120.0000						17.706,80
4 DESPESAS DE CAPIT						13.620,62	
4 INVESTIMENTOS					13.620,62		
OBRAS E INSTALAÇÕES		1.500.00.999.000	4.4.90.51.00	6.810,31			
EQUIPAMENTOS E MATERIAL PERMANENTE		1.500.00.999.000	4.4.90.52.00	6.810,31			
<b>TOTAL</b>							<b>913.338,91</b>



le Palmeiras

**PREFEITURA MUNICIPAL DE PALMEIRAS**  
 RUA VENANCIO BORGES - CNPJ:06554851/0001-62

Orçamento Programa - Exercício de 2026

Página 43

**QUADRO AUXILIAR DE DETALHAMENTO DA DESPESA**

PODER 02 PODER EXECUTIVO  
 ORGÃO 11 SECRETARIA MUNICIPAL DE CULTURA E TURISMO  
 UNIDADE 02 FUNDO MUNICIPAL DE CULTURA

Aplicação Programada	Proj/Ativ	Finalidade	Categoria	Detalhada	TotalGrupo	Total Categ.	Total Func.
F.R. - C.A.							
MANUTENÇÃO DO FUNDO MUNICIPAL DE CULTURA	13.382.0023.2025.0000						31.027,78
3 DESPESAS CORREN						17.407,16	
3 OUTRAS DESPESAS CORRENTES					17.407,16		
OUTROS SERVIÇOS DE TERCEIROS - PESSOA FÍSICA		1.500.00.999.000	3.3.90.36.00	16.045,10			
OUTROS SERVIÇOS DE TERCEIROS - PESSOA JURÍDICA		1.500.00.999.000	3.3.90.39.00	1.362,06			
4 DESPESAS DE CAPIT						13.620,62	
4 INVESTIMENTOS					13.620,62		
OBRAS E INSTALAÇÕES		1.500.00.999.000	4.4.90.51.00	6.810,31			
EQUIPAMENTOS E MATERIAL PERMANENTE		1.500.00.999.000	4.4.90.52.00	6.810,31			
<b>TOTAL</b>							<b>31.027,78</b>



**PREFEITURA MUNICIPAL DE PALMEIRAS**  
RUA VENANCIO BORGES - CNPJ:06554851/0001-52

Orçamento Programa - Exercício de 2026

Página 44

**QUADRO AUXILIAR DE DETALHAMENTO DA DESPESA**

PODER 02 PODER EXECUTIVO  
ORGÃO 12 SECRETARIA MUN. DE AGRICULTURA E ABASTECIMENTO  
UNIDADE 01 SECRETARIA MUNICIPAL DE AGRICULTURA E ABASTECIMENTO

Aplicação Programada	Proj/Ativ	Finalidade	Categoria	Detalhada	Total Grupo	Total Categ.	Total Func.
F.R. - C.A.							
MANUTENÇÃO DA SECRETARIA DE AGRICULTURA E ABASTECIMENTO	20.122.0018.2030.0000						470.183,72
3 DESPESAS CORREN						463.373,41	
1 PESSOAL E ENCARGOS SOCIAIS					317.360,35		
CONTRATAÇÃO POR TEMPO DETERMINADO		1.500.00.999.000	3.1.90.04.00	1.362,06			
VENCIMENTOS E VANTAGENS FIXAS - PESSOAL CIVIL		1.500.00.999.000	3.1.90.11.00	313.274,17			
OUTRAS DESPESAS VARIÁVEIS - PESSOAL CIVIL		1.500.00.999.000	3.1.90.16.00	1.362,06			
DESPESAS DE EXERCÍCIOS ANTERIORES		1.500.00.999.000	3.1.90.92.00	1.362,06			
3 OUTRAS DESPESAS CORRENTES					146.013,08		
DIÁRIAS - CIVIL		1.500.00.999.000	3.3.90.14.00	4.494,81			
MATERIAL DE CONSUMO		1.500.00.999.000	3.3.90.30.00	2.724,12			
OUTROS SERVIÇOS DE TERCEIROS - PESSOA FÍSICA		1.500.00.999.000	3.3.90.36.00	127.720,59			
OUTROS SERVIÇOS DE TERCEIROS - PESSOA JURÍDICA		1.500.00.999.000	3.3.90.39.00	9.711,46			
DESPESAS DE EXERCÍCIOS ANTERIORES		1.500.00.999.000	3.3.90.92.00	1.362,06			
4 DESPESAS DE CAPIT						8.810,31	
4 INVESTIMENTOS					6.810,31		
EQUIPAMENTOS E MATERIAL PERMANENTE		1.500.00.999.000	4.4.90.52.00	6.810,31			
CONST. RECUP. DE AÇUDES E BARRAGENS	20.511.0015.1011.0000						6.810,31
4 DESPESAS DE CAPIT						6.810,31	
4 INVESTIMENTOS					6.810,31		
OBRAS E INSTALAÇÕES		1.500.00.999.000	4.4.90.51.00	6.810,31			
AMPL. REST. DE MERCADOS PUBLICOS	20.805.0018.1013.0000						129.518,58
4 DESPESAS DE CAPIT						129.518,58	
4 INVESTIMENTOS					129.518,58		
OBRAS E INSTALAÇÕES		1.500.00.999.000	4.4.90.51.00	6.810,31			
OBRAS E INSTALAÇÕES		1.700.05.999.000	4.4.90.51.00	122.708,25			
AQUISIÇÃO DE PATRULHA MECANIZADA	20.805.0018.1062.0000						6.810,31
4 DESPESAS DE CAPIT						6.810,31	
4 INVESTIMENTOS					6.810,31		
EQUIPAMENTOS E MATERIAL PERMANENTE		1.500.00.999.000	4.4.90.52.00	6.810,31			
AÇÕES DE FORTALECIMENTO DE PISCICULTURA	20.805.0018.1064.0000						17.706,80
3 DESPESAS CORREN						4.086,18	
3 OUTRAS DESPESAS CORRENTES					4.086,18		
MATERIAL DE CONSUMO		1.500.00.999.000	3.3.90.30.00	1.362,06			
OUTROS SERVIÇOS DE TERCEIROS - PESSOA FÍSICA		1.500.00.999.000	3.3.90.36.00	1.362,06			
OUTROS SERVIÇOS DE TERCEIROS - PESSOA JURÍDICA		1.500.00.999.000	3.3.90.39.00	1.362,06			
4 DESPESAS DE CAPIT						13.620,62	
4 INVESTIMENTOS					13.620,62		
OBRAS E INSTALAÇÕES		1.500.00.999.000	4.4.90.51.00	6.810,31			
EQUIPAMENTOS E MATERIAL PERMANENTE		1.500.00.999.000	4.4.90.52.00	6.810,31			
PROGRAMA DE DISTRIBUIÇÃO DE SEMENTES E MUDAS	20.805.0018.2032.0000						4.086,18
3 DESPESAS CORREN						4.086,18	

PALMEIRAS - PI

LOA 2026



le Palmeiras

**PREFEITURA MUNICIPAL DE PALMEIRAS**

RUA VENANCIO BORGES - CNPJ:06554851/0001-62

Orçamento Programa - Exercício de 2026

Página 45

**QUADRO AUXILIAR DE DETALHAMENTO DA DESPESA**

PODER	02	PODER EXECUTIVO
ORGÃO	12	SECRETARIA MUN. DE AGRICULTURA E ABASTECIMENTO
UNIDADE	01	SECRETARIA MUNICIPAL DE AGRICULTURA E ABASTECIMENTO

Aplicação Programada	Proj/Ativ	Finalidade	Categoria	Detalhada	Total Grupo	Total Categ.	Total Func.
		F.R. - C.A.					
PROGRAMA DE DISTRIBUIÇÃO DE SEMENTES E MUDAS	20.605.0018.2032.0000						4.086,18
3	DESPESAS CORREN					4.086,18	4.086,18
3	OUTRAS DESPESAS CORRENTES				4.086,18		
	MATERIAL DE CONSUMO	1.500.00.999.000	3.3.90.30.00	1.362,06			
	OUTROS SERVIÇOS DE TERCEIROS - PESSOA FÍSICA	1.500.00.999.000	3.3.90.36.00	1.362,06			
	OUTROS SERVIÇOS DE TERCEIROS - PESSOA JURÍDICA	1.500.00.999.000	3.3.90.39.00	1.362,06			
CONSTRUÇÃO/REFORMA E MANUTENÇÃO DE MATADOURO	20.605.0018.2033.0000						49.034,21
3	DESPESAS CORREN					35.413,59	35.413,59
3	OUTRAS DESPESAS CORRENTES				35.413,59		
	MATERIAL DE CONSUMO	1.500.00.999.000	3.3.90.30.00	1.362,06			
	OUTROS SERVIÇOS DE TERCEIROS - PESSOA FÍSICA	1.500.00.999.000	3.3.90.36.00	28.965,35			
	OUTROS SERVIÇOS DE TERCEIROS - PESSOA JURÍDICA	1.500.00.999.000	3.3.90.39.00	1.362,06			
	DESPESAS DE EXERCÍCIOS ANTERIORES	1.500.00.999.000	3.3.90.82.00	2.724,12			
4	DESPESAS DE CAPIT					13.820,62	13.820,62
4	INVESTIMENTOS				13.820,62		
	OBRAS E INSTALAÇÕES	1.500.00.999.000	4.4.90.51.00	6.810,31			
	EQUIPAMENTOS E MATERIAL PERMANENTE	1.500.00.999.000	4.4.90.52.00	6.810,31			
MANUTENÇÃO DE MERCADOS E FEIRAS	20.605.0018.2034.0000						35.413,60
3	DESPESAS CORREN					28.603,29	28.603,29
3	OUTRAS DESPESAS CORRENTES				28.603,29		
	MATERIAL DE CONSUMO	1.500.00.999.000	3.3.90.30.00	6.810,31			
	OUTROS SERVIÇOS DE TERCEIROS - PESSOA FÍSICA	1.500.00.999.000	3.3.90.36.00	13.820,61			
	OUTROS SERVIÇOS DE TERCEIROS - PESSOA JURÍDICA	1.500.00.999.000	3.3.90.39.00	6.810,31			
	DESPESAS DE EXERCÍCIOS ANTERIORES	1.500.00.999.000	3.3.90.82.00	1.362,06			
4	DESPESAS DE CAPIT					6.810,31	6.810,31
4	INVESTIMENTOS				6.810,31		
	EQUIPAMENTOS E MATERIAL PERMANENTE	1.500.00.999.000	4.4.90.52.00	6.810,31			
MANTER E FORTALECER O SETOR AGROPECUÁRIO	20.605.0018.2121.0000						17.706,80
3	DESPESAS CORREN					4.086,18	4.086,18
3	OUTRAS DESPESAS CORRENTES				4.086,18		
	MATERIAL DE CONSUMO	1.500.00.999.000	3.3.90.30.00	1.362,06			
	OUTROS SERVIÇOS DE TERCEIROS - PESSOA FÍSICA	1.500.00.999.000	3.3.90.36.00	1.362,06			
	OUTROS SERVIÇOS DE TERCEIROS - PESSOA JURÍDICA	1.500.00.999.000	3.3.90.39.00	1.362,06			
4	DESPESAS DE CAPIT					13.820,62	13.820,62
4	INVESTIMENTOS				13.820,62		
	OBRAS E INSTALAÇÕES	1.500.00.999.000	4.4.90.51.00	6.810,31			
	EQUIPAMENTOS E MATERIAL PERMANENTE	1.500.00.999.000	4.4.90.52.00	6.810,31			
APOIO A PROJ. DE INFRA-ESTRUTURA DE SER. EM TERRIT. RURAL	20.605.0018.2122.0000						2.987,65
3	DESPESAS CORREN					2.987,65	2.987,65
3	OUTRAS DESPESAS CORRENTES				2.987,65		
	MATERIAL DE CONSUMO	1.500.00.999.000	3.3.90.30.00	263,53			
	OUTROS SERVIÇOS DE TERCEIROS - PESSOA FÍSICA	1.500.00.999.000	3.3.90.36.00	1.362,06			
	OUTROS SERVIÇOS DE TERCEIROS - PESSOA JURÍDICA	1.500.00.999.000	3.3.90.39.00	1.362,06			



**PREFEITURA MUNICIPAL DE PALMEIRAIS**  
 RUA VENANCIO BORGES - CNPJ:06554851/0001-62

Orçamento Programa - Exercício de 2026

Página 46

**QUADRO AUXILIAR DE DETALHAMENTO DA DESPESA**

PODER 02 PODER EXECUTIVO  
 ORGÃO 12 SECRETARIA MUN. DE AGRICULTURA E ABASTECIMENTO  
 UNIDADE 01 SECRETARIA MUNICIPAL DE AGRICULTURA E ABASTECIMENTO

Aplicação Programada	Proj/Ativ	Finalidade	Categoria	Detalhada	Total Grupo	Total Categ.	Total Func.
F.R. - C.A.							
APOIO A PROJ. DE INFRA-ESTRUTURA DE SER. EM TERRIT. RURAL	20.605.0018.2122.0000						2.987,65
APOIO A PRODUÇÃO AGRÍCOLA	20.806.0018.1014.0000						8.172,37
3 DESPESAS CORREN						1.362,06	
3 OUTRAS DESPESAS CORRENTES					1.362,06		
OUTROS SERVIÇOS DE TERCEIROS - PESSOA FÍSICA		1.500.00.999.000	3.3.90.36.00	1.362,06			
4 DESPESAS DE CAPIT						6.810,31	
4 INVESTIMENTOS					6.810,31		
EQUIPAMENTOS E MATERIAL PERMANENTE		1.500.00.999.000	4.4.90.52.00	6.810,31			
AQUISIÇÃO DE TRATOR E IMPLÉNTOS AGRÍCOLAS	20.806.0018.1063.0000						324,30
4 DESPESAS DE CAPIT						324,30	
4 INVESTIMENTOS					324,30		
EQUIPAMENTOS E MATERIAL PERMANENTE		1.500.00.999.000	4.4.90.52.00	324,30			
<b>TOTAL</b>							<b>748.754,81</b>



le Palmeiras

**PREFEITURA MUNICIPAL DE PALMEIRAS**

RUA VENANCIO BORGES - CNPJ:06554851/0001-62

Orçamento Programa - Exercício de 2026

Página 47

**QUADRO AUXILIAR DE DETALHAMENTO DA DESPESA**

PODER 02 PODER EXECUTIVO  
 ORGÃO 13 SECRETARIA MUNICIPAL DE INFRAESTRUTURA  
 UNIDADE 00 SECRETARIA MUNICIPAL DE INFRAESTRUTURA

Aplicação Programada	Proj/Ativ	Finalidade	Categoria	Detalhada	Total Grupo	Total Categ.	Total Func.
F.R. - C.A.							
FORTEALECIMENTO DA INFRA-ESTRUTURA RURAL	15.122.0018.1065.0000						6.012,72
3 DESPESAS CORREN						2.945,01	
3 OUTRAS DESPESAS CORRENTES					2.945,01		
MATERIAL DE CONSUMO		1.500.00.999.000	3.3.90.30.00	981,67			
OUTROS SERVIÇOS DE TERCEIROS - PESSOA FÍSICA		1.500.00.999.000	3.3.90.36.00	981,67			
OUTROS SERVIÇOS DE TERCEIROS - PESSOA JURÍDICA		1.500.00.999.000	3.3.90.39.00	981,67			
4 DESPESAS DE CAPITAL						3.067,71	
4 INVESTIMENTOS					3.067,71		
OBRAS E INSTALAÇÕES		1.500.00.999.000	4.4.90.51.00	3.067,71			
CONST. REST. DE OBRAS PÚBLICAS MUNICIPAIS	15.451.0003.1022.0000						271.510,27
4 DESPESAS DE CAPITAL						271.510,27	
4 INVESTIMENTOS					271.510,27		
OBRAS E INSTALAÇÕES		1.500.00.999.000	4.4.90.51.00	98.166,80			
OBRAS E INSTALAÇÕES		1.700.05.999.000	4.4.90.51.00	123.443,62			
OBRAS E INSTALAÇÕES		1.701.05.999.000	4.4.90.51.00	49.900,05			
ADMINISTRAÇÃO DA DIVISÃO DE OBRAS E FISCALIZAÇÃO	15.451.0003.2053.0000						865.217,40
3 DESPESAS CORREN						860.309,07	
1 PESSOAL E ENCARGOS SOCIAIS					206.149,89		
CONTRATAÇÃO POR TEMPO DETERMINADO		1.500.00.999.000	3.1.90.04.00	613,55			
VENCIMENTOS E VANTAGENS FIXAS - PESSOAL CIVIL		1.500.00.999.000	3.1.90.11.00	204.309,24			
OUTRAS DESPESAS VARIÁVEIS - PESSOAL CIVIL		1.500.00.999.000	3.1.90.16.00	613,55			
DESPESAS DE EXERCÍCIOS ANTERIORES		1.500.00.999.000	3.1.90.92.00	613,55			
3 OUTRAS DESPESAS CORRENTES					654.159,18		
DIÁRIAS - CIVIL		1.500.00.999.000	3.3.90.14.00	613,55			
MATERIAL DE CONSUMO		1.500.00.999.000	3.3.90.30.00	537.578,00			
MATERIAL DE CONSUMO		1.750.05.999.000	3.3.90.30.00	11.956,75			
OUTROS SERVIÇOS DE TERCEIROS - PESSOA FÍSICA		1.500.00.999.000	3.3.90.36.00	49.887,83			
OUTROS SERVIÇOS DE TERCEIROS - PESSOA FÍSICA		1.750.05.999.000	3.3.90.36.00	613,55			
OUTROS SERVIÇOS DE TERCEIROS - PESSOA JURÍDICA		1.500.00.999.000	3.3.90.39.00	46.206,81			
OUTROS SERVIÇOS DE TERCEIROS - PESSOA JURÍDICA		1.750.05.999.000	3.3.90.39.00	613,55			
OBRIGAÇÕES TRIBUTÁRIAS E CONTRIBUTIVAS		1.750.05.999.000	3.3.90.47.00	613,55			
DESPESAS DE EXERCÍCIOS ANTERIORES		1.500.00.999.000	3.3.90.92.00	4.294,79			
4 DESPESAS DE CAPITAL					4.908,33		
4 INVESTIMENTOS					4.908,33		
EQUIPAMENTOS E MATERIAL PERMANENTE		1.500.00.999.000	4.4.90.52.00	4.908,33			
CONST. E RECUPERAÇÃO DE CALÇAMENTOS	15.451.0015.1020.0000						128.457,20
3 DESPESAS CORREN						68.103,07	
3 OUTRAS DESPESAS CORRENTES					68.103,07		
OUTROS SERVIÇOS DE TERCEIROS - PESSOA FÍSICA		1.500.00.999.000	3.3.90.36.00	27.241,23			
OUTROS SERVIÇOS DE TERCEIROS - PESSOA JURÍDICA		1.500.00.999.000	3.3.90.39.00	40.861,84			
4 DESPESAS DE CAPITAL						61.354,13	
4 INVESTIMENTOS					61.354,13		
OBRAS E INSTALAÇÕES		1.500.00.999.000	4.4.90.51.00	49.083,30			
OBRAS E INSTALAÇÕES		1.701.05.999.000	4.4.90.51.00	12.270,83			
ABERTURA E PAVIMENTAÇÃO DE RUAS E AVENIDAS	15.451.0017.1024.0000						4.908,33
4 DESPESAS DE CAPITAL						4.908,33	



**PREFEITURA MUNICIPAL DE PALMEIRAS**  
RUA VENANCIO BORGES - CNPJ:06554851/0001-62

le Palmeiras

Orçamento Programa - Exercício de 2026

Página 48

**QUADRO AUXILIAR DE DETALHAMENTO DA DESPESA**

PODER 02 PODER EXECUTIVO  
ORGÃO 13 SECRETARIA MUNICIPAL DE INFRAESTRUTURA  
UNIDADE 00 SECRETARIA MUNICIPAL DE INFRAESTRUTURA

Aplicação Programada	Proj/Ativ	Finalidade	Categoria	Detalhada	Total Grupo	Total Categ.	Total Func.
				F.R. - C.A.			
ABERTURA E PAVIMENTAÇÃO DE RUAS E AVENIDAS	15.451.0017.1024.0000						4.908,33
4 DESPESAS DE CAPIT						4.908,33	
4 INVESTIMENTOS					4.908,33		
OBRAS E INSTALAÇÕES		1.500.00.999.000	4.4.90.51.00	4.908,33			
URBANIZAÇÃO DE RUAS E OUTROS LOGRAD. PÚBLICOS	15.451.0017.2054.0000						3.809,80
3 DESPESAS CORREN						914,47	
3 OUTRAS DESPESAS CORRENTES					914,47		
MATERIAL DE CONSUMO		1.500.00.999.000	3.3.90.30.00	324,30			
OUTROS SERVIÇOS DE TERCEIROS - PESSOA FÍSICA		1.500.00.999.000	3.3.90.36.00	324,30			
OUTROS SERVIÇOS DE TERCEIROS - PESSOA JURÍDICA		1.500.00.999.000	3.3.90.39.00	265,87			
4 DESPESAS DE CAPIT						2.895,33	
4 INVESTIMENTOS					2.895,33		
OBRAS E INSTALAÇÕES		1.500.00.999.000	4.4.90.51.00	2.895,33			
PAVIMENTAÇÃO ASFÁLTICA DE VIAS PÚBLICAS	15.451.0022.1021.0000						269.958,15
4 DESPESAS DE CAPIT						269.958,15	
4 INVESTIMENTOS					269.958,15		
OBRAS E INSTALAÇÕES		1.500.00.999.000	4.4.90.51.00	110.437,43			
OBRAS E INSTALAÇÕES		1.700.05.999.000	4.4.90.51.00	122.708,25			
OBRAS E INSTALAÇÕES		1.701.05.999.000	4.4.90.51.00	36.812,47			
REFORMA DE CEMITERIO PUBLICO	15.452.0003.1051.0000						6.810,31
4 DESPESAS DE CAPIT						6.810,31	
4 INVESTIMENTOS					6.810,31		
OBRAS E INSTALAÇÕES		1.500.00.999.000	4.4.90.51.00	6.810,31			
CONST. REST. DE PRAÇAS, PARQUES E JARDINS E OUTROS LOG. PÚBLICOS	15.452.0015.1028.0000						71.870,38
4 DESPESAS DE CAPIT						71.870,38	
4 INVESTIMENTOS					71.870,38		
OBRAS E INSTALAÇÕES		1.500.00.999.000	4.4.90.51.00	6.810,31			
OBRAS E INSTALAÇÕES		1.700.05.999.000	4.4.90.51.00	64.860,07			
CONSTRUÇÃO E MANUTENÇÃO DE PORTAL	15.452.0015.1067.0000						6.810,30
3 DESPESAS CORREN						4.086,18	
3 OUTRAS DESPESAS CORRENTES					4.086,18		
MATERIAL DE CONSUMO		1.500.00.999.000	3.3.90.30.00	1.362,06			
OUTROS SERVIÇOS DE TERCEIROS - PESSOA FÍSICA		1.500.00.999.000	3.3.90.36.00	1.362,06			
OUTROS SERVIÇOS DE TERCEIROS - PESSOA JURÍDICA		1.500.00.999.000	3.3.90.39.00	1.362,06			
4 DESPESAS DE CAPIT						2.724,12	
4 INVESTIMENTOS					2.724,12		
OBRAS E INSTALAÇÕES		1.500.00.999.000	4.4.90.51.00	1.362,06			
EQUIPAMENTOS E MATERIAL PERMANENTE		1.500.00.999.000	4.4.90.52.00	1.362,06			
MANUTENÇÃO DOS SERV. DE LIMPEZA PÚBLICA	15.452.0015.2058.0000						1.120.433,83
3 DESPESAS CORREN						1.113.623,52	

PALMEIRAS - PI

LOA 2026



**PREFEITURA MUNICIPAL DE PALMEIRAS**  
RUA VENANCIO BORGES - CNPJ:06554851/0001-62

le Palmeiras

Orçamento Programa - Exercício de 2026

Página 49

**QUADRO AUXILIAR DE DETALHAMENTO DA DESPESA**

PODER 02 PODER EXECUTIVO  
ORGÃO 13 SECRETARIA MUNICIPAL DE INFRAESTRUTURA  
UNIDADE 00 SECRETARIA MUNICIPAL DE INFRAESTRUTURA

Aplicacao Programada	Proj/Ativ	Finalidade	Categoria	Detalhada	TotalGrupo	Total Categ.	Total Func.
F.R. - C.A.							
MANUTENÇÃO DOS SERV. DE LIMPEZA PÚBLICA	15.452.0015.2056.0000						1.120.433,83
3 DESPESAS CORREN						1.113.623,52	
3 OUTRAS DESPESAS CORRENTES					1.113.623,52		
MATERIAL DE CONSUMO		1.500.00.999.000	3.3.90.30.00	2.724,12			
OUTRAS DESPESAS DE PESSOAL DECORRENTES DE CONTRAT		1.500.00.999.000	3.3.90.34.00	2.724,12			
OUTROS SERVIÇOS DE TERCEIROS - PESSOA FÍSICA		1.500.00.999.000	3.3.90.36.00	97.360,23			
OUTROS SERVIÇOS DE TERCEIROS - PESSOA JURÍDICA		1.500.00.999.000	3.3.90.39.00	995.026,59			
DESPESAS DE EXERCÍCIOS ANTERIORES		1.500.00.999.000	3.3.90.92.00	15.788,46			
4 DESPESAS DE CAPIT						6.810,31	
4 INVESTIMENTOS					6.810,31		
EQUIPAMENTOS E MATERIAL PERMANENTE		1.500.00.999.000	4.4.90.52.00	6.810,31			
MANUT. CONSERV. PRAÇAS, PARQUES E JARDINS E OUTROS LOG.	15.452.0015.2056.0000						32.471,52
3 DESPESAS CORREN						32.471,52	
3 OUTRAS DESPESAS CORRENTES					32.471,52		
MATERIAL DE CONSUMO		1.500.00.999.000	3.3.90.30.00	1.362,06			
OUTROS SERVIÇOS DE TERCEIROS - PESSOA FÍSICA		1.500.00.999.000	3.3.90.36.00	21.575,03			
OUTROS SERVIÇOS DE TERCEIROS - PESSOA JURÍDICA		1.500.00.999.000	3.3.90.39.00	6.810,31			
DESPESAS DE EXERCÍCIOS ANTERIORES		1.500.00.999.000	3.3.90.92.00	2.724,12			
CONST. REST. DE CASAS POPULARES E MELHORIA HABITACIONAL	16.482.0015.1027.0000						19.463,86
4 DESPESAS DE CAPIT						19.463,86	
4 INVESTIMENTOS					19.463,86		
OBRAS E INSTALAÇÕES		1.500.00.999.000	4.4.90.51.00	13.620,61			
OBRAS E INSTALAÇÕES		1.700.05.999.000	4.4.90.51.00	5.843,25			
MAN. DO FUNDO MUNICIPAL DE HABITAÇÃO DE INTERESSE SOCIAL	16.482.0015.2017.0000						16.344,74
3 DESPESAS CORREN						2.724,12	
3 OUTRAS DESPESAS CORRENTES					2.724,12		
OUTROS SERVIÇOS DE TERCEIROS - PESSOA FÍSICA		1.500.00.999.000	3.3.90.36.00	1.362,06			
OUTROS SERVIÇOS DE TERCEIROS - PESSOA JURÍDICA		1.500.00.999.000	3.3.90.39.00	1.362,06			
4 DESPESAS DE CAPIT						13.620,62	
4 INVESTIMENTOS					13.620,62		
OBRAS E INSTALAÇÕES		1.500.00.999.000	4.4.90.51.00	6.810,31			
EQUIPAMENTOS E MATERIAL PERMANENTE		1.500.00.999.000	4.4.90.52.00	6.810,31			
MANUTENÇÃO DE HABITAÇÃO DE INTERESSE DE MERCADO	16.482.0015.2129.0000						2.724,12
3 DESPESAS CORREN						2.724,12	
3 OUTRAS DESPESAS CORRENTES					2.724,12		
OUTROS SERVIÇOS DE TERCEIROS - PESSOA FÍSICA		1.500.00.999.000	3.3.90.36.00	1.362,06			
OUTROS SERVIÇOS DE TERCEIROS - PESSOA JURÍDICA		1.500.00.999.000	3.3.90.39.00	1.362,06			

TOTAL

2.827.602,93

PALMEIRAS - PI

LOA 2026



**PREFEITURA MUNICIPAL DE PALMEIRAS**  
RUA VENANCIO BORGES - CNPJ:06554851/0001-62

Orçamento Programa - Exercício de 2026

Página 50

**QUADRO AUXILIAR DE DETALHAMENTO DA DESPESA**

PODER 02 PODER EXECUTIVO  
ORGÃO 14 SECRETARIA MUNICIPAL DE FINANÇAS  
UNIDADE 01 SECRETARIA MUNICIPAL DE FINANÇAS

Aplicação Programada	Proj/Ativ	Finalidade	Categoria	Detalhada	Total Grupo	Total Categ.	Total Func.
F.R. - C.A.							
MANUTENÇÃO DA SECRETARIA DE FINANÇAS	04.123.0004.2051.0000						1.398.500,00
3 DESPESAS CORREN						1.398.500,00	
1 PESSOAL E ENCARGOS SOCIAIS				1.115.000,00			
VENCIMENTOS E VANTAGENS FIXAS - PESSOAL CIVIL	1.500.00.999.000	3.1.90.11.00		1.115.000,00			
3 OUTRAS DESPESAS CORRENTES				283.500,00			
DIÁRIAS - CIVIL	1.500.00.999.000	3.3.90.14.00		21.000,00			
MATERIAL DE CONSUMO	1.500.00.999.000	3.3.90.30.00		52.500,00			
OUTROS SERVIÇOS DE TERCEIROS - PESSOA FÍSICA	1.500.00.999.000	3.3.90.36.00		105.000,00			
OUTROS SERVIÇOS DE TERCEIROS - PESSOA JURÍDICA	1.500.00.999.000	3.3.90.39.00		105.000,00			
<b>TOTAL</b>							<b>1.398.500,00</b>

PALMEIRAS - PI



**PREFEITURA MUNICIPAL DE PALMEIRAS**  
RUA VENANCIO BORGES - CNPJ:06554851/0001-62

Orçamento Programa - Exercício de 2026

Página 51

**QUADRO AUXILIAR DE DETALHAMENTO DA DESPESA**

PODER 02 PODER EXECUTIVO  
ORGÃO 15 SECRETARIA MUNICIPAL DA MULHER  
UNIDADE 01 SECRETARIA MUNICIPAL DA MULHER

Aplicação Programada	Proj/Ativ	Finalidade	Categoria	Detalhada	Total Grupo	Total Categ.	Total Func.
F.R. - C.A.							
MANUTENÇÃO DA SECRETARIA DA MULHER	08.245.0019.2140.0000						184.125,00
3 DESPESAS CORREN						186.250,00	
1 PESSOAL E ENCARGOS SOCIAIS				154.750,00			
VENCIMENTOS E VANTAGENS FIXAS - PESSOAL CIVIL	1.500.00.999.000	3.1.90.11.00		152.250,00			
VENCIMENTOS E VANTAGENS FIXAS - PESSOAL CIVIL	1.661.04.999.000	3.1.90.11.00		2.500,00			
3 OUTRAS DESPESAS CORRENTES				31.500,00			
DIÁRIAS - CIVIL	1.500.00.999.000	3.3.90.14.00		5.250,00			
DIÁRIAS - CIVIL	1.661.04.999.000	3.3.90.14.00		2.625,00			
MATERIAL DE CONSUMO	1.500.00.999.000	3.3.90.30.00		5.250,00			
MATERIAL DE CONSUMO	1.661.04.999.000	3.3.90.30.00		2.625,00			
OUTROS SERVIÇOS DE TERCEIROS - PESSOA FÍSICA	1.500.00.999.000	3.3.90.36.00		5.250,00			
OUTROS SERVIÇOS DE TERCEIROS - PESSOA FÍSICA	1.661.04.999.000	3.3.90.36.00		2.625,00			
OUTROS SERVIÇOS DE TERCEIROS - PESSOA JURÍDICA	1.500.00.999.000	3.3.90.39.00		5.250,00			
OUTROS SERVIÇOS DE TERCEIROS - PESSOA JURÍDICA	1.661.04.999.000	3.3.90.39.00		2.625,00			
4 DESPESAS DE CAPITAL						7.875,00	
4 INVESTIMENTOS					7.875,00		
EQUIPAMENTOS E MATERIAL PERMANENTE	1.500.00.999.000	4.4.90.52.00		5.250,00			
EQUIPAMENTOS E MATERIAL PERMANENTE	1.661.04.999.000	4.4.90.52.00		2.625,00			
<b>TOTAL</b>							<b>184.125,00</b>

LOA 2026



de Palmeiras

**PREFEITURA MUNICIPAL DE PALMEIRAS**

RUA VENANCIO BORGES - CNPJ:06554851/0001-62

Orçamento Programa - Exercício de 2026

Página 52

**QUADRO AUXILIAR DE DETALHAMENTO DA DESPESA**

PODER 02 PODER EXECUTIVO  
 ORGÃO 16 SECRETARIA MUNICIPAL DA INCLUSÃO DA PESSOA COM DEFICIÊNCIA  
 UNIDADE 01 SECRETARIA MUNICIPAL DA INCLUSÃO DA PESSOA COM DEFICIÊNCIA

Aplicação Programada	Proj/Ativ	Finalidade	Categoria	Detalhada	Total Grupo	Total Categ.	Total Func.
F.R. - C.A.							
APOIO AO CIDADÃO A FAMÍLIA E AO DEFICIENTE	08.245.0019.2076.0000						207.375,00
3	DESPESAS CORREN					189.500,00	
1	PESSOAL E ENCARGOS SOCIAIS				154.750,00		
	VENCIMENTOS E VANTAGENS FIXAS - PESSOAL CIVIL	1.500.00.999.000	3.1.90.11.00	152.250,00			
	VENCIMENTOS E VANTAGENS FIXAS - PESSOAL CIVIL	1.661.04.999.000	3.1.90.11.00	2.500,00			
3	OUTRAS DESPESAS CORRENTES				44.750,00		
	DIÁRIAS - CIVIL	1.500.00.999.000	3.3.90.14.00	5.250,00			
	DIÁRIAS - CIVIL	1.661.04.999.000	3.3.90.14.00	2.000,00			
	MATERIAL DE CONSUMO	1.500.00.999.000	3.3.90.30.00	10.500,00			
	MATERIAL DE CONSUMO	1.661.04.999.000	3.3.90.30.00	2.000,00			
	OUTROS SERVIÇOS DE TERCEIROS - PESSOA FÍSICA	1.500.00.999.000	3.3.90.36.00	10.500,00			
	OUTROS SERVIÇOS DE TERCEIROS - PESSOA FÍSICA	1.661.04.999.000	3.3.90.36.00	2.000,00			
	OUTROS SERVIÇOS DE TERCEIROS - PESSOA JURÍDICA	1.500.00.999.000	3.3.90.39.00	10.500,00			
	OUTROS SERVIÇOS DE TERCEIROS - PESSOA JURÍDICA	1.661.04.999.000	3.3.90.39.00	2.000,00			
4	DESPESAS DE CAPIT					7.875,00	
4	INVESTIMENTOS				7.875,00		
	EQUIPAMENTOS E MATERIAL PERMANENTE	1.500.00.999.000	4.4.90.52.00	5.250,00			
	EQUIPAMENTOS E MATERIAL PERMANENTE	1.661.04.999.000	4.4.90.52.00	2.625,00			
<b>TOTAL</b>							<b>207.375,00</b>

  
 JOSÉ BALTAZAR DE OLIVEIRA  
 PREFEITO MUNICIPAL  
 099.956.333-53

  
 CONSTANÇA CRC/PI 145/O  
 CONTADOR  
 726.743.503-34



**PREFEITURA MUNICIPAL DE PALMEIRAS**  
RUA VENANCIO BORGES - CNPJ:06554851/0001-62

Orçamento Programa - Exercício de 2026

Quadro 20  
Página 1

RECEITA CORRENTE LIQUIDA - LC 101, ART. 2, Inciso IV

Código	Especificação	Previsão
<b>RECEITA ORÇAMENTÁRIA</b>		
1100.00.0.0.00	IMPOSTOS, TAXAS E CONTRIBUIÇÕES DE MELHORIA	4.987.041,34
1200.00.0.0.00	CONTRIBUIÇÕES	465.885,59
1300.00.0.0.00	RECEITA PATRIMONIAL	250.208,78
1600.00.0.0.00	RECEITA DE SERVIÇOS	625,80
1700.00.0.0.00	TRANSFERÊNCIAS CORRENTES	74.522.446,58
1900.00.0.0.00	OUTRAS RECEITAS CORRENTES	65.701,81
	<b>SUBTOTAL</b>	<b>80.291.909,90</b>
<b>DEDUÇÃO</b>		
1710.00.0.0.00	TRANSFERÊNCIAS RELATIVAS À EMENDA	
1710.00.0.0.00	TRANSFERÊNCIAS RELATIVAS À AGENTES COMUNITÁRIOS (FONTE STN 604)	-1.165.728,38
9500.00.0.0.00	(R) DEDUÇÕES DO FUNDEB	-5.156.309,06
	<b>SUBTOTAL</b>	<b>-6.322.037,44</b>
<b>TOTAL</b>		<b>73.969.872,46</b>

**Percentual de Gastos com Pessoal**

**Legislativo**

Despesa com Pessoal 1.424.160,86

**Deduções**

Categoria	Tipo	Valor	Descrição da Dedução
3.1.90.91.00	NV	1.752,97	SENTENÇAS JUDICIAIS
3.1.90.92.00	NV	15.192,45	DESPESAS DE EXERCÍCIOS ANTERIORES

Total Deduções 16.945,42

Despesa Líquida: 1.407.215,44

Percentual Aplicado: 1,90 %

**Executivo**

Despesa com Pessoal 38.879.318,89

**Deduções**

Categoria	Tipo	Valor	Descrição da Dedução
3.1.90.11.00	NV	1.165.728,38	VENCIMENTOS E VANTAGENS FIXAS - PESSOAL CIVIL - ART. 198 § 7 DA CF
3.1.90.11.00	NV	110.051,55	VENCIMENTOS E VANTAGENS FIXAS - PESSOAL CIVIL
3.1.90.91.00	NV	518.389,17	SENTENÇAS JUDICIAIS
3.1.90.92.00	NV	28.492,69	DESPESAS DE EXERCÍCIOS ANTERIORES
3.1.90.94.00	NV	27.265,77	INDENIZAÇÕES E RESTITUIÇÕES TRABALHISTAS

Total Deduções 1.849.927,56

Despesa Líquida: 37.029.391,33

Percentual Aplicado: 50,06 %

\* Nas despesas (deduções) que se enquadram na parcela dedutível do piso salarial do Enfermeiro, Téc. de Enfermagem, Aux. de Enfermagem e Parteira, o valor apresentado corresponde a 70% do valor orçado. EMENDA CONSTITUCIONAL Nº 127, DE 22 DE DEZEMBRO DE 2022.



**PREFEITURA MUNICIPAL DE PALMEIRAS**  
RUA VENANCIO BORGES - CNPJ:06554851/0001-62

Orçamento Programa - Exercício de 2026

Quadro 20  
Página 2

RECEITA CORRENTE LIQUIDA - LC 101, ART. 2, Inciso IV

Código	Especificação	Previsão
<p>JOSÉ BALTAZAR DE OLIVEIRA PREFEITO MUNICIPAL 099.956.333-53</p> <p>CONPLAN CRO/PI 145/O CONTADOR 726.743.503-34</p>		

\* Nas despesas (deduções) que se enquadram na parcela dedutível do piso salarial do Enfermeiro, Téc. de Enfermagem, Aux. de Enfermagem e Parteira, o valor apresentado corresponde a 70% do valor orçado. EMENDA CONSTITUCIONAL Nº 127, DE 22 DE DEZEMBRO DE 2022.



**PREFEITURA MUNICIPAL DE PALMEIRAS**

RUA VENANCIO BORGES  
06554851/0001-62

Exercício: 2026

**Despesa Orçada por Função**

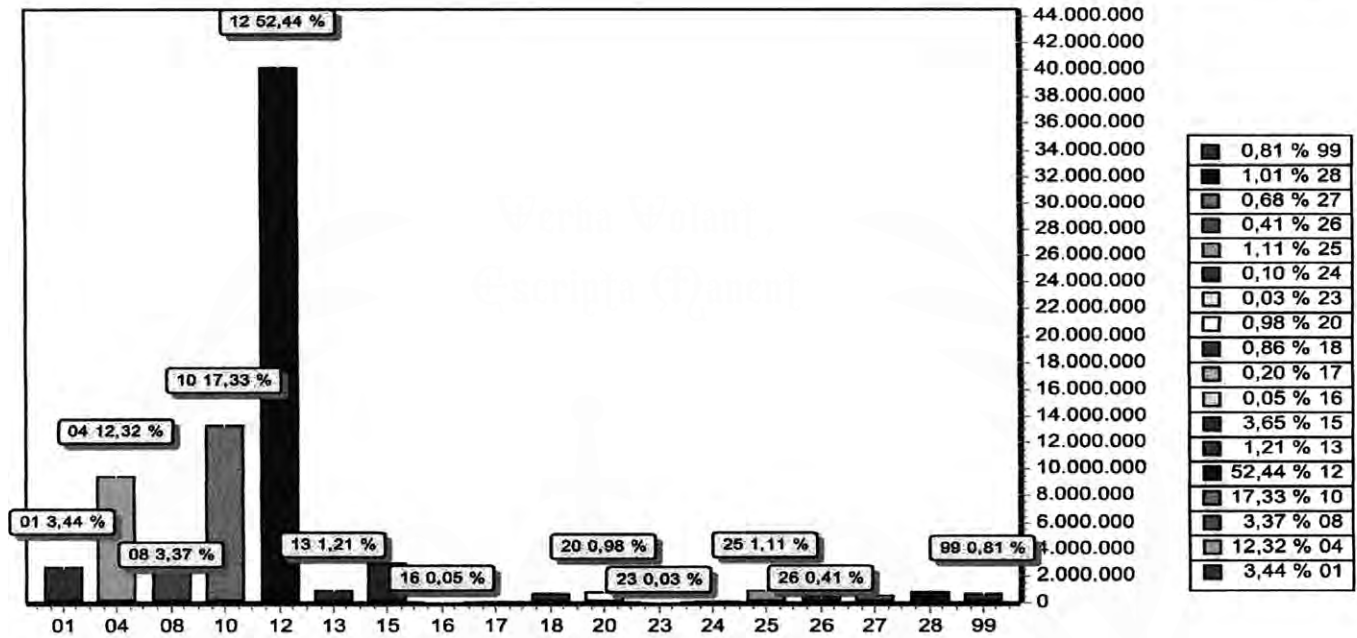

FUNÇÃO	DOTAÇÃO
01 Legislativa	2.630.197,00
04 Administração	9.426.512,75
08 Assistência Social	2.579.173,19
10 Saúde	13.266.152,06
12 Educação	40.136.957,29
13 Cultura	926.659,89
15 Urbanismo	2.792.506,06
16 Habitação	38.532,72
17 Saneamento	156.637,07
18 Gestão Ambiental	655.023,64
20 Agricultura	748.754,81
23 Comércio e Serviços	24.517,11
24 Comunicações	76.924,03
25 Energia	846.692,22
26 Transporte	317.460,26
27 Desporto e Lazer	517.825,88
28 Encargos Especiais	774.740,75
99 Reserva de Contingência	618.588,24
<b>TOTAL</b>	<b>76.533.854,97</b>

*[Handwritten signature]*



**PREFEITURA MUNICIPAL DE PALMEIRAS**

RUA VENANCIO BORGES  
06554851/0001-62

Exercício: 2026

**Despesa Orçada por Função**

JOSÉ BALTAZAR DE OLIVEIRA  
PREFEITO MUNICIPAL  
099.956.333-53

CONPLAN CRM/PI 145/O  
CONTADOR  
726.743.503-34



**PREFEITURA MUNICIPAL DE PALMEIRAS**

RUA VENANCIO BORGES

06554851/0001-62

Exercício: 2026

**de Palmeiras DESPESA ORÇADA POR GRUPO**

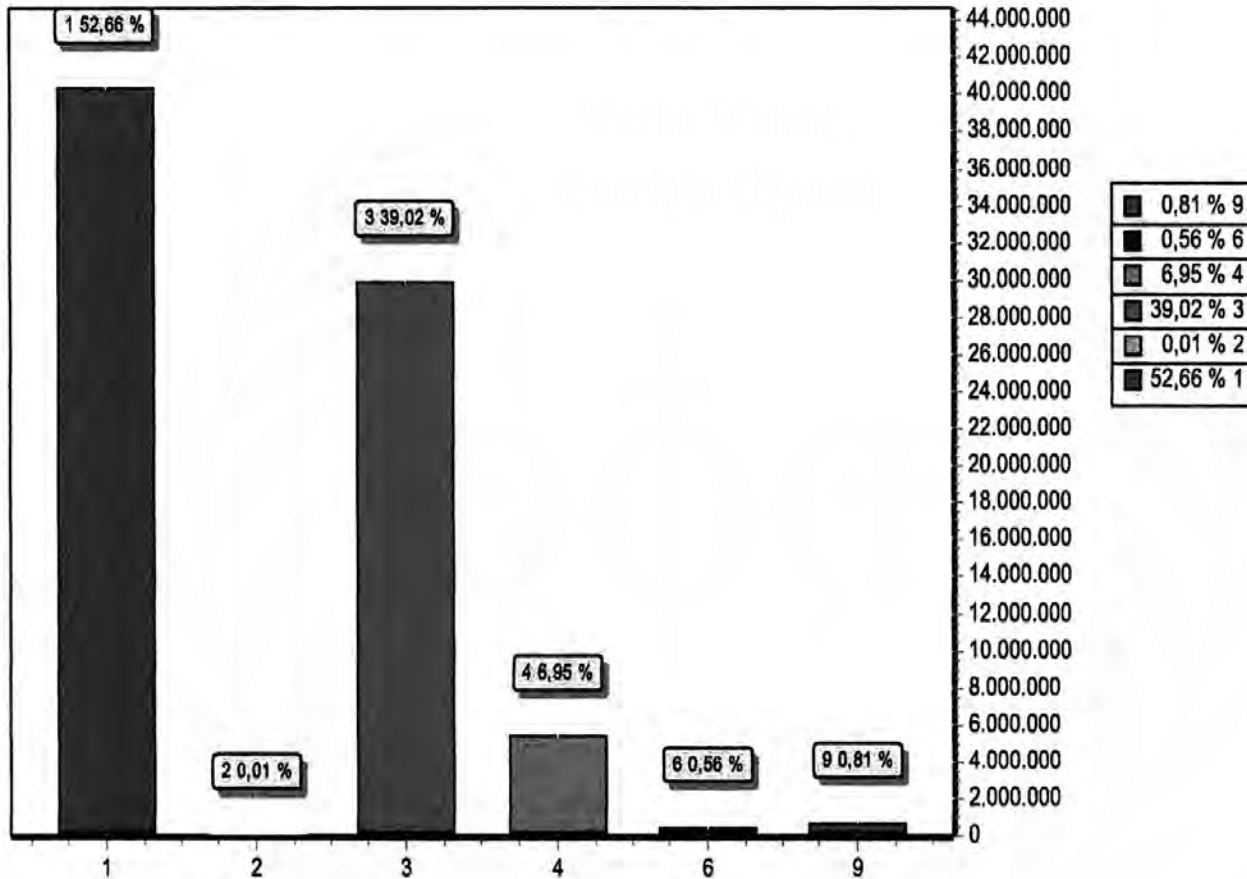

GRUPO	DOTAÇÃO
1 PESSOAL E ENCARGOS SOCIAIS	40.300.755,63
2 JUROS E ENCARGOS DA DÍVIDA	4.086,18
3 OUTRAS DESPESAS CORRENTES	29.861.803,05
4 INVESTIMENTOS	5.318.482,70
6 AMORTIZAÇÃO DA DÍVIDA	430.139,17
9 RESERVA DE CONTINGÊNCIA	618.588,24
<b>TOTAL</b>	<b>76.533.854,97</b>

  
JOSÉ BALTAZAR DE OLIVEIRA  
PREFEITO MUNICIPAL  
099.956.333-53

  
CONPLAN CRC/PI 145/O  
CONTADOR  
726.743.503-34



**PREFEITURA MUNICIPAL DE PALMEIRAS**

RUA VENANCIO BORGES  
06554851/0001-62

Exercício: 2026

**João Palmeiras RECEITA PREVISTA**

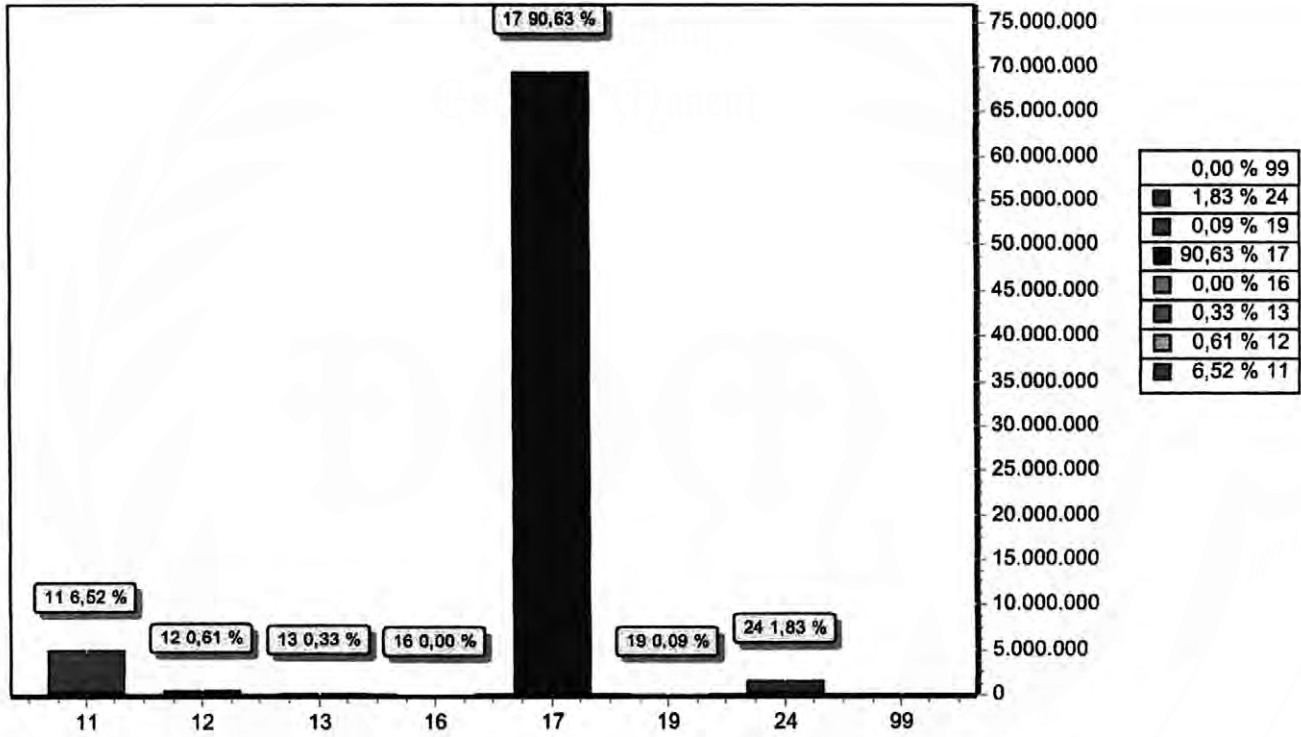

CODIGO		PREVISTO
11	IMPOSTOS, TAXAS E CONTRIBUIÇÕES DE MELHORIA	4.987.041,34
12	CONTRIBUIÇÕES	465.885,59
13	RECEITA PATRIMONIAL	250.208,78
16	RECEITA DE SERVIÇOS	625,80
17	TRANSFERENCIAS CORRENTES	69.366.137,52
19	OUTRAS RECEITAS CORRENTES	65.701,81
24	TRANSFERÊNCIAS DE CAPITAL	1.398.254,13
99	RECURSOS ARRECADADOS EM EXERCÍCIOS ANTERIORES	
<b>TOTAL</b>		<b>76.533.854,97</b>

JOSÉ BALTAZAR DE OLIVEIRA  
 PREFEITO MUNICIPAL  
 099.956.333-53

CONPLAN CRC/PI 145/O  
 CONTADOR  
 726.743.503-34

PALMEIRAS - PI

LOA 2026

PREFEITURA MUNICIPAL DE PALMEIRAIS

I - Previsão de Arrecadação das Receitas Municipais - 2026

RECEITAS	Fonte	Valor Orçado	BIMESTRES											
			1º		2º		3º		4º		5º		6º	
			Bim	Acum	Bim	Acum	Bim	Acum	Bim	Acum	Bim	Acum	Bim	Acum
RECEITAS CORRENTES	1.500.0	60.281.808,80	27.305.583,88	27.305.583,88	16.863.541,48	47.228.125,36	23.828.453,78	71.158.589,13	8.116.097,73	78.274.686,86	508.611,42	78.783.298,28	908.811,62	80.291.808,80
IMPOSTOS, TAXAS E IMPOSTOS	1.500.0	4.887.041,34	1.415.801,54	1.415.801,54	1.673.212,49	3.088.614,03	1.888.706,78	4.988.620,81	28.820,53	4.987.041,34	0,00	4.987.041,34	0,00	4.987.041,34
IPJU - PRINCIPAL	1.500.0	181.500,44	0,00	0,00	140.399,14	140.399,14	41.110,30	181.500,44	0,00	181.500,44	0,00	181.500,44	0,00	181.500,44
IRRF-TRABALHO-PRINCIPAL	1.500.0	12.543,07	4.741,58	4.741,58	6.429,76	11.371,35	1.175,72	12.543,07	0,00	12.543,07	0,00	12.543,07	0,00	12.543,07
IRRF-OUTROS	1.500.0	2.000.000,00	529.450,88	529.450,88	288.364,60	817.815,48	1.179.842,48	1.987.857,92	2.343,08	2.000.000,00	0,00	2.000.000,00	0,00	2.000.000,00
IRPF - PRINCIPAL	1.500.0	682.832,35	213.650,88	213.650,88	478.952,58	689.503,44	-8.671,00	682.832,35	0,00	682.832,35	0,00	682.832,35	0,00	682.832,35
TAXAS	1.500.0	25.088,15	6.771,57	6.771,57	16.741,88	23.513,26	1.572,89	25.088,15	0,00	25.088,15	0,00	25.088,15	0,00	25.088,15
TAXAS PELA PRESTAÇÃO DE SERVIÇOS	1.500.0	25.088,15	6.771,57	6.771,57	16.741,88	23.513,26	1.572,89	25.088,15	0,00	25.088,15	0,00	25.088,15	0,00	25.088,15
CONTRIBUIÇÕES	1.781.0	485.885,58	65.018,38	65.018,38	84.714,18	148.730,58	316.155,01	485.885,58	0,00	485.885,58	0,00	485.885,58	0,00	485.885,58
CONTRIBUIÇÃO PARA O DESENVOLVIMENTO URBANO	1.751.0	485.885,58	65.018,38	65.018,38	84.714,18	148.730,58	316.155,01	485.885,58	0,00	485.885,58	0,00	485.885,58	0,00	485.885,58
CONTRIB. SERV. ILUMINAÇÃO	1.751.0	485.885,58	65.018,38	65.018,38	84.714,18	148.730,58	316.155,01	485.885,58	0,00	485.885,58	0,00	485.885,58	0,00	485.885,58
RECEITA PATRIMONIAL	1.500.0	250.208,78	85.888,02	85.888,02	80.380,42	166.378,44	81.188,05	247.572,48	878,78	248.451,27	878,78	248.330,25	878,78	250.208,78
EXPLOATAÇÃO DO PATRIMÔNIO PÚBLICO	1.500.0	12.543,07	4.722,41	4.722,41	3.588,31	8.291,72	4.281,38	12.543,07	0,00	12.543,07	0,00	12.543,07	0,00	12.543,07
ALUGUEIS E LOCAÇÕES	1.500.0	10.034,48	4.722,41	4.722,41	3.888,31	8.291,72	1.742,74	10.034,48	0,00	10.034,48	0,00	10.034,48	0,00	10.034,48
FORTES, LAJENDAS E OUTROS	1.500.0	2.508,61	0,00	0,00	0,00	0,00	2.508,61	2.508,61	0,00	2.508,61	0,00	2.508,61	0,00	2.508,61
VALORES MOBILIÁRIOS	1.500.0	236.411,40	81.065,61	81.065,61	76.602,05	157.886,69	76.738,54	234.402,24	889,78	235.071,99	889,78	235.741,68	889,78	236.411,40
REMUNERAÇÃO DE SERVIDORES	1.500.0	17.383,50	7.917,28	7.917,28	6.508,24	14.423,00	2.870,00	17.383,50	0,00	17.383,50	0,00	17.383,50	0,00	17.383,50
REMUNERAÇÃO DE SERVIDORES	1.700.0	736,38	228,78	228,78	246,88	475,42	259,84	736,38	0,00	736,38	0,00	736,38	0,00	736,38
REMUNERAÇÃO DE SERVIDORES	1.716.0	1.102,50	1.102,50	1.102,50	0,00	1.102,50	0,00	1.102,50	0,00	1.102,50	0,00	1.102,50	0,00	1.102,50
REMUNERAÇÃO DE SERVIDORES	1.716.0	1.102,50	1.102,50	1.102,50	0,00	1.102,50	0,00	1.102,50	0,00	1.102,50	0,00	1.102,50	0,00	1.102,50
REMUNERAÇÃO DE SERVIDORES	1.500.0	8.810,14	5.855,40	5.855,40	540,38	5.995,88	414,28	8.810,14	0,00	8.810,14	0,00	8.810,14	0,00	8.810,14
REMUNERAÇÃO DE SERVIDORES	1.600.0	3.881,18	845,82	845,82	1.117,08	2.082,88	1.818,30	3.881,18	0,00	3.881,18	0,00	3.881,18	0,00	3.881,18
REMUNERAÇÃO DE SERVIDORES	1.680.0	1.227,08	376,62	376,62	386,54	773,16	453,82	1.227,08	0,00	1.227,08	0,00	1.227,08	0,00	1.227,08
REMUNERAÇÃO DE SERVIDORES	1.660.0	512,89	122,78	122,78	233,92	356,60	256,89	512,89	0,00	512,89	0,00	512,89	0,00	512,89
REMUNERAÇÃO DE SERVIDORES	1.540.0	14.478,08	5.521,73	5.521,73	5.832,23	11.153,98	3.325,12	14.478,08	0,00	14.478,08	0,00	14.478,08	0,00	14.478,08
REMUNERAÇÃO DE SERVIDORES	1.871.0	882,00	218,84	218,84	188,07	517,01	364,08	882,00	0,00	882,00	0,00	882,00	0,00	882,00
REMUNERAÇÃO DE DEPOSITOS	1.542.0	2.454,10	0,00	0,00	2.454,10	2.454,10	0,00	2.454,10	0,00	2.454,10	0,00	2.454,10	0,00	2.454,10
REMUNERAÇÃO DE DEPOSITOS	1.841.0	3.067,07	511,18	511,18	1.022,35	511,18	1.033,54	3.067,07	511,18	2.044,72	511,18	2.555,90	511,17	3.067,07

*[Handwritten signature]*

PREFEITURA MUNICIPAL DE PALMEIRAIS

I - Previsão de Arrecadação das Receitas Municipais - 2026

RECEITAS	Fonte	Valor Orçado	BIMESTRES											
			1º		2º		3º		4º		5º		6º	
			Bim	Acum	Bim	Acum	Bim	Acum	Bim	Acum	Bim	Acum	Bim	Acum
REMUNERAÇÃO DE SERVIDORES	1.590.0	551,24	173,07	173,07	290,14	483,21	148,03	551,24	0,00	551,24	0,00	551,24	0,00	551,24
REMUNERAÇÃO DE SERVIDORES	1.591.0	551,25	81,89	81,89	81,89	163,78	81,89	327,64	81,89	369,53	81,89	451,42	81,89	551,25
REMUNERAÇÃO DE SERVIDORES	1.583.0	551,25	3,42	3,42	177,52	180,94	370,31	551,25	0,00	551,25	0,00	551,25	0,00	551,25
REMUNERAÇÃO DE SERVIDORES	1.587.0	551,25	115,94	115,94	179,23	295,17	258,08	551,25	0,00	551,25	0,00	551,25	0,00	551,25
REMUNERAÇÃO DE SERVIDORES	1.589.0	551,26	188,35	188,35	111,72	311,07	240,29	551,26	0,00	551,26	0,00	551,26	0,00	551,26
REMUNERAÇÃO DE SERVIDORES	1.576.0	175.297,50	53.683,80	53.683,80	58.953,34	110.636,94	84.660,56	175.297,50	0,00	175.297,50	0,00	175.297,50	0,00	175.297,50
REMUNERAÇÃO DE SERVIDORES	1.570.0	1.102,50	502,12	502,12	386,87	889,99	241,51	1.102,50	0,00	1.102,50	0,00	1.102,50	0,00	1.102,50
REMUNERAÇÃO DE SERVIDORES	1.621.0	551,26	125,80	125,80	269,27	385,17	158,09	551,26	0,00	551,26	0,00	551,26	0,00	551,26
REMUNERAÇÃO DE SERVIDORES	1.601.0	551,24	188,95	188,95	178,17	346,42	285,82	551,24	0,00	551,24	0,00	551,24	0,00	551,24
REMUNERAÇÃO DE SERVIDORES	1.500.0	1.653,75	1.384,77	1.384,77	146,89	1.530,88	1.233,09	1.653,75	0,00	1.653,75	0,00	1.653,75	0,00	1.653,75
REMUNERAÇÃO DE SERVIDORES	1.601.0	551,24	546,71	546,71	0,41	546,12	2,12	551,24	0,00	551,24	0,00	551,24	0,00	551,24
REMUNERAÇÃO DE SERVIDORES	1.544.0	400,00	66,06	66,06	65,06	131,32	89,89	400,00	0,00	400,00	0,00	400,00	0,00	400,00
DEMAIS RECEITAS	1.500.0	1.254,31	209,06	209,06	209,06	418,12	209,06	627,18	209,06	836,24	209,06	1.045,30	209,06	1.254,31
OUTRAS RECEITAS	1.500.0	1.254,31	209,06	209,06	209,06	418,12	209,06	627,18	209,06	836,24	209,06	1.045,30	209,06	1.254,31
RECEITA DE SERVIÇOS	1.500.0	625,80	104,30	104,30	104,30	208,60	104,30	317,90	104,30	417,20	104,30	521,50	104,30	625,80
SERVIÇOS ADMINISTRATIVOS	1.500.0	625,80	104,30	104,30	104,30	208,60	104,30	317,90	104,30	417,20	104,30	521,50	104,30	625,80
INSC. CONC. PROD. SELETIVOS	1.500.0	625,80	104,30	104,30	104,30	208,60	104,30	317,90	104,30	417,20	104,30	521,50	104,30	625,80
TRANSFERÊNCIAS	1.500.0	74.323.446,58	25.787.826,34	25.787.826,34	18.014.179,78	43.802.105,13	21.851.341,31	65.453.446,44	8.075.843,82	73.529.290,26	486.678,04	74.025.968,30	486.678,04	74.522.446,58
TRANSFERÊNCIAS DA UNIÃO	1.500.0	80.191.028,65	17.852.898,90	17.852.898,90	11.991.805,10	25.544.605,09	13.877.888,98	43.422.495,05	6.871.340,44	48.293.835,49	428.695,54	48.722.431,03	428.695,54	50.191.028,65
COTA-PARTE DO FPM - COTA	1.500.0	21.850.378,88	7.175.564,67	7.175.564,67	5.457.344,05	12.832.908,89	7.108.923,71	18.739.832,53	2.210.548,35	21.850.378,88	0,00	21.850.378,88	0,00	21.850.378,88
COTA-PARTE DO FPM - COTAS	1.500.0	903.101,31	0,00	0,00	0,00	0,00	0,00	0,00	903.101,31	903.101,31	0,00	903.101,31	0,00	903.101,31
COTA-PARTE DO IMP. CFEM - PRINCIPAL	1.500.0	202.852,94	87.581,84	87.581,84	47.889,24	135.251,08	33.152,02	202.852,94	34.440,84	202.852,94	0,00	202.852,94	0,00	202.852,94
CFEM - PRINCIPAL	1.500.0	501,50	83,58	83,58	83,58	167,16	83,58	250,74	83,58	334,32	83,58	417,90	83,58	501,50
COTA - PARTE FPM - OUTR. TRANS. COMP. FINANEX	1.730.0	233.730,00	83.861,84	83.861,84	87.810,80	148.272,74	44.148,03	190.420,77	43.206,23	233.730,00	0,00	233.730,00	0,00	233.730,00
OUTR. TRANS. COMP. FINANEX	1.600.0	284.840,81	0,00	0,00	284.840,81	284.840,81	0,00	284.840,81	0,00	284.840,81	0,00	284.840,81	0,00	284.840,81
TRANS. SUS-BLOCO	1.600.0	721.009,82	80.796,32	80.796,32	59.795,32	263.793,91	388.006,59	721.009,82	0,00	721.009,82	0,00	721.009,82	0,00	721.009,82
TRANS. SUS-BLOCO	1.604.0	1.185.728,38	382.423,42	382.423,42	380.881,54	773.304,98	382.423,42	1.185.728,38	0,00	1.185.728,38	0,00	1.185.728,38	0,00	1

**PREFEITURA MUNICIPAL DE PALMEIRAIS**

**I - Previsão de Arrecadação das Receitas Municipais - 2026**

RECEITAS	Fonte	Valor Orçado	BIMESTRES											
			1º		2º		3º		4º		5º		6º	
			Bim	Acum	Bim	Acum	Bim	Acum	Bim	Acum	Bim	Acum	Bim	Acum
TRANS.BUS-BLOCO	1.600.0	400.156,94	78.087,08	78.087,08	78.087,08	153.365,32	70.992,08	230.077,98	70.992,08	305.770,04	78.087,08	383.483,30	70.992,08	453.155,94
TRANS.USUS-BLOCO	1.600.0	438.814,20	122.863,22	122.863,22	186.367,08	300.210,30	126.403,68	426.614,20	0,00	426.614,20	0,00	426.614,20	0,00	426.614,20
TRANS.BUS-BLOCO	1.600.0	204.822,78	74.738,60	74.738,60	55.445,96	130.184,16	74.738,60	204.822,78	0,00	204.822,78	0,00	204.822,78	0,00	204.822,78
TRANS.USUS-BLOCO	1.600.0	250.000,00	41.866,99	41.866,99	41.866,99	83.333,22	41.866,99	124.999,98	41.866,99	166.866,94	41.866,99	208.333,30	41.866,99	250.000,00
TRANS.USUS-BLOCO	1.600.0	245.416,50	78.844,38	78.844,38	80.483,05	159.328,03	85.088,47	245.416,50	0,00	245.416,50	0,00	245.416,50	0,00	245.416,50
TRANSF.BALARIO-EDUCAÇÃO	1.550.0	243.218,17	100.347,12	100.347,12	71.147,47	171.494,56	71.271,58	243.218,17	0,00	243.218,17	0,00	243.218,17	0,00	243.218,17
TRANSF.FINDE-PROG.DIN.DI	1.551.0	31.357,86	5.226,28	5.226,28	5.226,28	10.452,56	5.226,28	15.678,84	5.226,28	20.905,12	5.226,28	26.131,40	5.226,28	31.357,86
TRANSF.PROGR.NAC.	1.552.0	556.016,53	111.203,31	111.203,31	222.406,62	333.609,93	222.406,62	556.016,53	0,00	556.016,53	0,00	556.016,53	0,00	556.016,53
TRANSF.PROG.NAC.TRANSF.E	1.553.0	524.681,39	5.257,89	5.257,89	642.150,42	647.418,31	-122.739,52	524.681,39	0,00	524.681,39	0,00	524.681,39	0,00	524.681,39
OUTRAS TRANSF.FINDE-	1.589.0	37.629,22	6.271,54	6.271,54	6.271,54	12.543,08	6.271,54	18.814,62	6.271,54	25.086,16	6.271,54	31.357,70	6.271,52	37.629,22
TRANSF.COMP.UNIÃO	1.542.0	11.044.215,84	5.520.310,54	5.520.310,54	1.105.634,00	6.626.944,54	2.908.189,83	9.535.034,37	1.501.151,47	11.044.215,84	0,00	11.044.215,84	0,00	11.044.215,84
TRANSF.COMP.UNIÃO	1.541.0	5.850.353,02	2.427.775,50	2.427.775,50	1.520.074,04	3.947.849,54	1.320.436,79	5.268.286,33	682.088,08	5.950.353,02	0,00	5.950.353,02	0,00	5.950.353,02
TRANSF.COMP.UNIÃO	1.543.0	358.373,53	80.298,44	80.298,44	85.593,36	175.891,82	170.327,19	296.218,98	67.194,55	363.373,53	0,00	363.373,53	0,00	363.373,53
TRANSF.RECUR.FINAC-PRINC	1.680.0	779.419,74	259.493,68	259.493,68	324.217,19	582.710,84	198.706,00	779.419,74	0,00	779.419,74	0,00	779.419,74	0,00	779.419,74
TRANSF.CONV.UNIÃO-BUS-PI	1.631.0	25.683,43	4.280,58	4.280,58	4.280,58	8.561,16	4.280,58	12.841,74	4.280,58	17.122,32	4.280,58	21.402,90	4.280,58	25.683,43
TRANSF.DECISÃO JUDICIAL	1.644.0	127.000,00	21.166,66	21.166,66	21.166,66	42.333,32	21.166,66	63.499,98	21.166,66	84.666,64	21.166,66	105.833,30	21.166,66	127.000,00
TRANSF.DECISÃO JUDICIAL	2.644.0	74.378,05	12.386,80	12.386,80	12.386,80	24.773,70	12.386,80	37.160,50	12.386,80	49.547,30	12.386,80	61.934,10	12.386,80	74.378,05
TRANSF.ALOR BLANC LEI N°	1.710.0	132.337,40	22.056,24	22.056,24	22.056,24	44.112,48	22.056,24	66.168,72	22.056,24	88.224,96	22.056,24	110.281,20	22.056,24	132.337,40
OUTRAS	1.501.0	36.812,47	12.079,93	12.079,93	9.350,90	21.430,43	9.446,08	30.877,01	5.935,46	36.812,47	0,00	36.812,47	0,00	36.812,47
OUTRAS	1.716.0	86.880,05	14.887,68	14.887,68	14.887,68	29.775,36	14.887,68	44.663,04	14.887,68	59.550,72	14.887,68	74.438,40	14.887,68	89.325,05
OUTRAS	1.716.0	78.468,20	13.244,70	13.244,70	13.244,70	26.489,40	13.244,70	39.734,10	13.244,70	52.978,80	13.244,70	66.223,50	13.244,70	79.468,20
OUTRAS	1.748.0	178.068,57	29.344,42	29.344,42	29.344,42	58.688,84	29.344,42	88.033,26	29.344,42	117.377,68	29.344,42	146.722,10	29.344,42	178.068,57
OUTRAS	1.600.0	0,00	0,00	0,00	0,00	0,00	0,00	0,00	0,00	0,00	0,00	0,00	0,00	0,00
OUTRAS	1.749.0	110.250,00	18.375,00	18.375,00	18.375,00	36.750,00	18.375,00	55.125,00	18.375,00	73.500,00	18.375,00	91.875,00	18.375,00	110.250,00
TRANSFERÊNCIAS ESTADOS	1.500.0	6.340.047,13	2.418.292,35	2.418.292,35	1.414.640,85	3.832.933,21	2.297.899,28	6.130.832,47	72.950,50	6.203.782,97	68.082,00	6.271.864,97	68.082,00	6.340.047,13
COTA-PARTE DO ICMS -	1.500.0	2.863.873,18	926.235,00	926.235,00	631.211,75	1.557.447,74	1.028.425,44	2.653.873,18	0,00	2.653.873,18	0,00	2.653.873,18	0,00	2.653.873,18
COTA-PARTE DO IPVA -	1.500.0	1.043.563,73	859.386,39	859.386,39	74.435,08	933.821,47	109.762,28	1.043.563,73	0,00	1.043.563,73	0,00	1.043.563,73	0,00	1.043.563,73
COTA-PARTE DO IPI -	1.500.0	856,48	227,56	227,56	256,10	482,68	256,23	738,29	117,20	856,48	0,00	856,48	0,00	856,48
COTA-PARTE-CIDÉ-PRINCIPAL	1.750.0	13.797,40	4.727,04	4.727,04	4.318,99	9.046,03	0,00	13.797,40	4.750,80	13.797,40	0,00	13.797,40	0,00	13.797,40
TRANSF.COMV ESTADOS E DF	1.632.0	18.814,61	3.135,76	3.135,76	3.135,76	6.271,52	3.135,76	9.407,28	3.135,76	12.543,04	3.135,76	15.678,80	3.135,81	18.814,61

**PREFEITURA MUNICIPAL DE PALMEIRAIS**

**I - Previsão de Arrecadação das Receitas Municipais - 2026**

RECEITAS	Fonte	Valor Orçado	BIMESTRES											
			1º		2º		3º		4º		5º		6º	
			Bim	Acum	Bim	Acum	Bim	Acum	Bim	Acum	Bim	Acum	Bim	Acum
TRANSF.COMV ESTADOS	1.571.0	18.814,61	3.135,76	3.135,76	3.135,76	6.271,52	3.135,76	9.407,28	3.135,76	12.543,04	3.135,76	15.678,80	3.135,81	18.814,61
TRANSF.ESTADOS	1.681.0	37.152,82	0,00	0,00	16.852,94	16.852,94	20.289,98	37.152,82	0,00	37.152,82	0,00	37.152,82	0,00	37.152,82
TRANSF.RECURSOS	1.576.0	30.443,63	6.573,94	6.573,94	6.573,94	13.147,88	6.573,94	19.721,82	6.573,94	26.295,76	6.573,94	32.869,70	6.573,93	39.443,63
OUTRAS TRANSF.ESTADOS E	1.701.0	61.354,13	10.225,89	10.225,89	20.451,78	40.903,56	30.677,04	10.225,89	40.903,56	81.807,12	10.225,89	102.757,91	10.225,73	113.354,13
OUTRAS TRANSF.ESTADOS E	1.710.0	49.888,18	8.261,36	8.261,36	8.261,36	16.522,72	8.261,36	24.784,08	8.261,36	33.045,44	8.261,36	41.306,80	8.261,38	49.588,18
OUTRAS TRANSF.ESTADOS E	1.740.0	220.500,00	36.750,00	36.750,00	36.750,00	73.500,00	36.750,00	110.250,00	36.750,00	147.000,00	36.750,00	183.750,00	36.750,00	220.500,00
OUTRAS TRANSF.ESTADOS E	1.621.0	370.678,91	120.148,78	120.148,78	240.297,56	360.446,34	33.951,67	370.678,91	0,00	370.678,91	0,00	370.678,91	0,00	370.678,91
OUTRAS TRANSF.ESTADOS E	1.621.0	1.581.708,34	439.503,51	439.503,51	107.400,05	546.903,56	1.039.789,78	1.581.708,34	0,00	1.581.708,34	0,00	1.581.708,34	0,00	1.581.708,34
TRANSFERÊNCIAS DE	1.540.0	18.031.372,80	5.816.933,09	5.816.933,09	4.607.833,74	10.424.586,83	5.475.433,09	15.900.019,92	2.131.332,88	18.031.372,80	0,00	18.031.372,80	0,00	18.031.372,80
TRANSF.RECURSOS	1.640.0	18.031.372,80	5.816.933,09	5.816.933,09	4.607.833,74	10.424.586,83	5.475.433,09	15.900.019,92	2.131.332,88	18.031.372,80	0,00	18.031.372,80	0,00	18.031.372,80
OUTRAS RECEITAS	1.501.0	65.701,81	10.850,30	10.850,30	10.850,30	21.700,60	10.850,30	32.550,90	10.850,30	43.401,20	10.850,30	54.251,50	10.850,31	65.701,81
DEMAS RECEITAS	1.501.0	65.701,81	10.850,30	10.850,30	10.850,30	21.700,60	10.850,30	32.550,90	10.850,30	43.401,20	10.850,30	54.251,50	10.850,31	65.701,81
OUTRAS RECEITAS	1.501.0	65.701,81	10.850,30	10.850,30	10.850,30	21.700,60	10.850,30	32.550,90	10.850,30	43.401,20	10.850,30	54.251,50	10.850,31	65.701,81
RECEITAS DE CAPITAL	1.301.0	1.388.254,13	598.881,88	598.881,88	159.874,40	758.756,28	159.874,40	918.630,78	159.874,40	1.078.505,18	159.874,40	1.238.379,58	159.874,55	1.388.254,13
TRANSFERÊNCIAS DE	1.801.0	1.388.254,13	598.881,88	598.881,88	159.874,40	758.756,28	159.874,40	918.630,78	159.874,40	1.078.505,18	159.874,40	1.238.379,58	159.874,55	1.388.254,13
TRANSFERÊNCIAS DE UNIÃO	1.801.0	1.321.203,81	586.040,26	586.040,26	147.832,68	733.872,94	147.832,68	880.105,62	147.832,68	1.027.138,30	147.832,68	1.174.170,98	147.832,83	1.321.203,81
TRANSF.-BUS-BLOCO	1.601.0	438.007,58	439.007,58	439.007,58	0,00	439.007,58	0,00	439.007,58	0,00	439.007,58	0,00	439.007,58	0,00	439.007,58
OUTRAS TRANSF.	1.589.0	34.045,49	5.874,24	5.874,24	5.874,24	11.748,48	5.874,24	17.622,72	5.874,24	23.496,96	5.874,24	29.371,20	5.874,29	34.045,49
TRANSF.COMV UNIÃO PARA O	1.631.0	62.715,37	10.452,56	10.452,56	10.452,56	20.905,12	10.452,56	31.357,80	10.452,56	41.810,24	10.452,56	52.262,80	10.452,57	62.715,37
TRANSF.COMV UNIÃO	1.570.0	18.814,61	3.135,76	3.135,76	3.135,76	6.271,52	3.135,76	9.407,28	3.135,76	12.543,04	3.135,76	15.678,80	3.135,81	18.814,61
OUTRAS TRANSF.COMV UNIÃO	1.700.0	731.574,90	121.829,14	121.829,14										

PREFEITURA MUNICIPAL DE PALMEIRAIS

I - Previsão de Arrecadação das Receitas Municipais - 2026

RECEITAS	Fonte	Valor Orçado	BIMESTRES											
			1º		2º		3º		4º		5º		6º	
			Bim	Acum	Bim	Acum	Bim	Acum	Bim	Acum	Bim	Acum	Bim	Acum
(R) DEDUÇÕES DO FUNDEB	1.500,0	-5.156.308,06	-1.682.630,24	-1.682.630,24	-1.325.089,54	-3.007.719,78	-1.587.818,64	-4.595.538,42	-492.972,84	-5.156.308,06	0,00	-5.156.308,06	0,00	-5.156.308,06
COTA-PARTE DO FPM- COTA	1.500,0	-4.390.075,79	-1.432.580,99	-1.432.580,99	-1.128.185,27	-2.560.766,26	-1.436.834,93	-3.997.601,19	-382.471,90	-4.390.075,79	0,00	-4.390.075,79	0,00	-4.390.075,79
COTA-PARTE DO IMP.	1.500,0	-40.570,59	-13.230,10	-13.230,10	-10.420,08	-23.650,18	-13.278,41	-36.928,59	-3.627,00	-40.570,59	0,00	-40.570,59	0,00	-40.570,59
COTA-PARTE DO ICMS -	1.500,0	-516.774,63	-168.635,25	-168.635,25	-132.803,97	-301.439,12	-169.136,00	-470.575,12	-46.109,51	-516.774,63	0,00	-516.774,63	0,00	-516.774,63
COTA-PARTE DO IPVA-	1.500,0	-208.716,75	-68.108,00	-68.108,00	-53.637,30	-121.745,30	-68.311,24	-180.057,54	-18.658,21	-208.716,75	0,00	-208.716,75	0,00	-208.716,75
COTA-PARTE DO IPI-	1.500,0	-171,30	-55,90	-55,90	-44,02	-99,92	-58,06	-155,96	-15,32	-171,30	0,00	-171,30	0,00	-171,30
<b>TOTAL RECEITAS</b>		<b>76.533.854,97</b>	<b>26.281.855,63</b>	<b>26.281.855,63</b>	<b>18.698.316,35</b>	<b>44.980.171,98</b>	<b>22.401.711,51</b>	<b>67.381.883,40</b>	<b>7.914.998,46</b>	<b>75.196.882,86</b>	<b>668.485,82</b>	<b>75.865.368,68</b>	<b>668.485,17</b>	<b>76.533.854,97</b>

PREFEITURA MUNICIPAL DE PALMEIRAIS

Página 1 de 9

II - Cronograma de Execução Mensal de Desembolso

	Dotação Inicial	Desembolsos Mensais Acumulados												
		até Janeiro	até Fevereiro	até Março	até Abril	até Maio	até Junho	até Julho	até Agosto	até Setembro	até Outubro	até Novembro	até Dezembro	
<b>FUNDO MUN. I</b>														
500 Recursos não Vinculados de														
00 Recursos Ordinários														
999 000 Não se aplica														
3 1 PESSOAL E ENCARGOS SOCIAIS	4.086,18	340,51	681,02	1.021,53	1.362,04	1.702,55	2.043,06	2.383,57	2.724,08	3.064,59	3.405,10	3.745,61	4.086,18	
3 3 OUTRAS DESPESAS CORRENTES	4.086,18	340,51	681,02	1.021,53	1.362,04	1.702,55	2.043,06	2.383,57	2.724,08	3.064,59	3.405,10	3.745,61	4.086,18	
4 4 INVESTIMENTOS	9.810,31	967,53	1.935,05	2.902,57	3.870,09	4.837,61	5.805,13	6.772,65	7.740,17	8.707,69	9.675,21	10.642,73	11.610,25	
<b>HOSPITAL LO</b>														
500 Recursos não Vinculados de														
00 Recursos Ordinários														
300 000 Saúde - Despesas com														
3 1 PESSOAL E ENCARGOS SOCIAIS	12.258,55	1.021,55	2.043,10	3.064,65	4.086,20	5.107,75	6.129,30	7.150,85	8.172,40	9.193,95	10.215,50	11.237,05	12.258,55	
3 3 OUTRAS DESPESAS CORRENTES	17.706,79	1.475,57	2.951,14	4.426,71	5.902,28	7.377,85	8.853,42	10.328,99	11.804,56	13.280,13	14.755,70	16.231,27	17.706,79	
4 4 INVESTIMENTOS	13.620,62	1.135,05	2.270,10	3.405,15	4.540,20	5.675,25	6.810,30	7.945,35	9.080,40	10.215,45	11.350,50	12.485,55	13.620,62	
621 Transferências Fundo a Fundo de														
02 Recursos Vinculados à Saúde														
990 000 Não se aplica														
3 1 PESSOAL E ENCARGOS SOCIAIS	25.742,96	2.145,25	4.290,50	6.435,75	8.581,00	10.726,25	12.871,50	15.016,75	17.162,00	19.307,25	21.452,50	23.597,75	25.742,96	
3 3 OUTRAS DESPESAS CORRENTES	632.643,24	52.720,27	105.440,54	158.160,81	210.881,08	263.601,35	316.321,62	369.041,89	421.762,16	474.482,43	527.202,70	579.922,97	632.643,24	
4 4 INVESTIMENTOS	20.430,93	1.702,58	3.405,16	5.107,74	6.810,32	8.512,90	10.215,48	11.918,06	13.620,64	15.323,22	17.025,80	18.728,38	20.430,93	
<b>FUNDO DE DE</b>														
540 Transferências do FUNDEB -														
01 Recursos Vinculados à Educação														
230 000 FUNDEB - Profissionais de														
3 1 PESSOAL E ENCARGOS SOCIAIS	17.803.614,83	1.483.634,57	2.967.269,14	4.450.903,71	5.934.538,28	7.418.172,85	8.901.807,42	10.385.441,98	11.869.076,56	13.352.711,13	14.836.345,70	16.319.980,27	17.803.614,83	
3 3 OUTRAS DESPESAS CORRENTES	1.362,06	113,60	227,20	340,50	454,00	567,50	681,00	794,50	908,00	1.021,50	1.135,00	1.248,50	1.362,06	
999 000 Não se aplica														
3 3 OUTRAS DESPESAS CORRENTES	240.874,99	20.072,92	40.145,84	60.218,76	80.291,68	100.364,60	120.437,52	140.510,44	160.583,36	180.656,28	200.729,20	220.802,12	240.874,99	
541 Transferências do FUNDEB -														
01 Recursos Vinculados à Educação														
230 000 FUNDEB - Profissionais de														

PALMEIRAIS - PI

LOA 2026

**PREFEITURA MUNICIPAL DE PALMEIRAIS**  
**II - Cronograma de Execução Mensal de Desembolso**

	Dotação Inicial	Desembolsos Mensais Acumulados											
		até Janeiro	até Fevereiro	até Março	até Abril	até Maio	até Junho	até Julho	até Agosto	até Setembro	até Outubro	até Novembro	até Dezembro
3 1 PESSOAL E ENCARGOS SOCIAIS	2.328.071,20	194.005,93	388.011,86	582.017,79	776.023,72	970.029,65	1.164.035,58	1.358.041,51	1.552.047,44	1.746.053,37	1.940.059,30	2.134.065,23	2.328.071,20
999 000 Não se aplica													
3 3 OUTRAS DESPESAS CORRENTES	3.381.757,83	281.813,15	563.626,30	845.439,45	1.127.252,60	1.409.065,75	1.690.878,90	1.972.692,05	2.254.505,20	2.536.318,35	2.818.131,50	3.099.944,65	3.381.757,83
4 4 INVESTIMENTOS	243.591,06	20.299,26	40.598,52	60.897,78	81.197,04	101.496,30	121.795,56	142.094,82	162.394,08	182.693,34	202.992,60	223.291,86	243.591,06
542 Transferências do FUNDEB -													
01 Recursos Vinculados à Educação													
230 000 FUNDEB - Profissionais de													
3 1 PESSOAL E ENCARGOS SOCIAIS	5.678.408,72	489.867,39	979.734,78	1.469.602,17	1.959.469,56	2.449.336,95	2.939.204,34	3.429.071,73	3.918.939,12	4.408.806,51	4.898.673,90	5.388.541,29	5.878.408,72
999 000 Não se aplica													
3 3 OUTRAS DESPESAS CORRENTES	3.307.500,00	276.625,00	553.250,00	829.875,00	1.102.500,00	1.378.125,00	1.653.750,00	1.929.375,00	2.209.000,00	2.489.625,00	2.769.250,00	3.031.875,00	3.307.500,00
4 4 INVESTIMENTOS	1.890.781,28	155.063,44	310.126,88	465.190,32	620.253,76	775.317,20	930.380,64	1.085.444,08	1.240.507,52	1.395.570,96	1.550.634,40	1.705.697,84	1.890.781,28
542 Transferências do FUNDEB -													
01 Recursos Vinculados à Educação													
230 000 FUNDEB - Profissionais de													
3 1 PESSOAL E ENCARGOS SOCIAIS	175.297,50	14.608,13	29.216,26	43.824,39	58.432,52	73.040,65	87.648,78	102.256,91	116.865,04	131.473,17	146.081,30	160.689,43	175.297,50
999 000 Não se aplica													
3 3 OUTRAS DESPESAS CORRENTES	183.076,03	15.266,34	30.532,68	45.799,02	61.025,36	76.281,70	91.538,04	106.794,38	122.050,72	137.307,06	152.563,40	167.819,74	183.076,03
FUNDO MUNIC													
500 Recursos não Vinculados de													
00 Recursos Ordinários													
999 000 Não se aplica													
3 1 PESSOAL E ENCARGOS SOCIAIS	10.106,48	842,21	1.684,42	2.526,63	3.368,84	4.211,05	5.053,26	5.895,47	6.737,68	7.579,89	8.422,10	9.264,31	10.106,48
3 3 OUTRAS DESPESAS CORRENTES	229.747,85	19.145,65	38.291,30	57.436,95	76.582,60	95.728,25	114.873,90	134.019,55	153.165,20	172.310,85	191.456,50	210.602,15	229.747,85
4 4 INVESTIMENTOS	13.620,62	1.135,05	2.270,10	3.405,15	4.540,20	5.675,25	6.810,30	7.945,35	9.080,40	10.215,45	11.350,50	12.485,55	13.620,62
660 Transferência de Recursos de													
04 Recursos Vinculados à Seguridade													
999 000 Não se aplica													

**PREFEITURA MUNICIPAL DE PALMEIRAIS**  
**II - Cronograma de Execução Mensal de Desembolso**

	Dotação Inicial	Desembolsos Mensais Acumulados											
		até Janeiro	até Fevereiro	até Março	até Abril	até Maio	até Junho	até Julho	até Agosto	até Setembro	até Outubro	até Novembro	até Dezembro
3 1 PESSOAL E ENCARGOS SOCIAIS	4.294,85	357,90	715,80	1.073,70	1.431,60	1.789,50	2.147,40	2.505,30	2.863,20	3.221,10	3.579,00	3.936,90	4.294,85
3 3 OUTRAS DESPESAS CORRENTES	762.165,54	63.513,79	127.027,58	190.541,37	254.055,16	317.569,95	381.083,74	444.598,53	508.113,32	571.628,11	635.137,90	698.651,69	762.165,54
4 4 INVESTIMENTOS	13.572,34	1.131,03	2.262,06	3.392,09	4.524,12	5.655,15	6.786,18	7.917,21	9.048,24	10.179,27	11.310,30	12.441,33	13.572,34
661 Transferência de Recursos dos													
04 Recursos Vinculados à Seguridade													
999 000 Não se aplica													
3 3 OUTRAS DESPESAS CORRENTES	7.727,08	643,02	1.287,04	1.931,78	2.575,68	3.219,60	3.863,52	4.507,44	5.151,36	5.795,28	6.439,20	7.083,12	7.727,08
4 4 INVESTIMENTOS	1.227,06	102,26	204,52	306,78	409,04	511,30	613,56	715,82	818,08	920,34	1.022,60	1.124,86	1.227,06
665 Transferências de Convênios e													
04 Recursos Vinculados à Seguridade													
999 000 Não se aplica													
3 3 OUTRAS DESPESAS CORRENTES	3.067,75	255,65	511,30	766,95	1.022,60	1.278,25	1.533,90	1.789,55	2.045,20	2.300,85	2.556,50	2.812,15	3.067,75
4 4 INVESTIMENTOS	31.978,11	2.654,84	5.309,68	7.964,52	10.619,36	13.274,20	15.929,04	18.583,88	21.238,72	23.893,56	26.548,40	29.203,24	31.858,08
749 Outras vinculações de													
04 Recursos Vinculados à Seguridade													
999 000 Não se aplica													
3 3 OUTRAS DESPESAS CORRENTES	110.250,00	9.187,50	18.375,00	27.562,50	36.750,00	45.937,50	55.125,00	64.312,50	73.500,00	82.687,50	91.875,00	101.062,50	110.250,00
FUNDO MUNIC													
500 Recursos não Vinculados de													
00 Recursos Ordinários													
300 000 Saúde - Despesas com													
3 1 PESSOAL E ENCARGOS SOCIAIS	2.139.933,28	178.329,44	356.658,88	534.988,32	713.317,76	891.647,20	1.069.976,64	1.248.306,08	1.426.635,52	1.604.964,96	1.783.294,40	1.961.623,84	2.139.933,28
3 3 OUTRAS DESPESAS CORRENTES	2.031.346,29	169.278,88	338.557,77	507.836,58	677.115,44	846.394,30	1.015.673,16	1.184.952,02	1.354.230,88	1.523.509,74	1.692.788,60	1.862.067,46	2.031.346,29
4 4 INVESTIMENTOS	330.635,04	27.552,92	55.105,84	82.658,76	110.211,68	137.764,60	165.317,52	192.870,44	220.423,36	247.976,28	275.529,20	303.082,12	330.635,04
600 Transferências Fundo a Fundo de													
02 Recursos Vinculados à Saúde													
999 000 Não se aplica													
3 1 PESSOAL E ENCARGOS SOCIAIS	1.278.876,05	106.573,00	213.146,00	319.719,00	426.292,00	532.865,00	639.438,00	746.011,00	852.584,00	959.157,00	1.065.730,00	1.172.303,00	1.278.876,05
3 3 OUTRAS DESPESAS CORRENTES	3.149.941,15	262.495,10	524.990,20	787.485,30	1.049.980,40	1.312.475,50	1.574.970,60	1.837.465,70	2.099.960,80	2.362.455,90	2.624.951,00	2.887.446,10	3.149.941,15
4 4 INVESTIMENTOS	62.093,31	5.174,44	10.348,88	15.523,32	20.697,76	25.872,20	31.046,64	36.221,08	41.395,52	46.569,96	51.744,40	56.918,84	62.093,31

PREFEITURA MUNICIPAL DE PALMEIRAIS  
II - Cronograma de Execução Mensal de Desembolso

Página 4 de 9

	Dotação Inicial	Desembolsos Mensais Acumulados											
		até Janeiro	até Fevereiro	até Março	até Abril	até Maio	até Junho	até Julho	até Agosto	até Setembro	até Outubro	até Novembro	até Dezembro
604 Transferências provenientes de													
02 Recursos Vinculados à Saúde													
999 000 Não se aplica													
3 1 PESSOAL E ENCARGOS SOCIAIS	1.165.726,38	97.144,03	194.288,06	291.432,09	388.576,12	485.720,15	582.864,18	680.008,21	777.152,24	874.296,27	971.440,30	1.068.584,33	1.165.726,38
605 Assistência financeira da União													
02 Recursos Vinculados à Saúde													
999 000 Não se aplica													
3 1 PESSOAL E ENCARGOS SOCIAIS	157.216,50	13.101,38	26.202,76	39.304,14	52.405,52	65.506,90	78.608,28	91.709,66	104.811,04	117.912,42	131.013,80	144.115,18	157.216,50
3 3 OUTRAS DESPESAS CORRENTES	86.200,00	7.350,00	14.700,00	22.050,00	29.400,00	36.750,00	44.100,00	51.450,00	58.800,00	66.150,00	73.500,00	80.850,00	88.200,00
621 Transferências Fundo a Fundo de													
02 Recursos Vinculados à Saúde													
999 000 Não se aplica													
3 1 PESSOAL E ENCARGOS SOCIAIS	206.008,45	17.167,37	34.334,74	51.502,11	68.669,48	85.836,85	103.004,22	120.171,59	137.338,96	154.506,33	171.673,70	188.841,07	206.008,45
3 3 OUTRAS DESPESAS CORRENTES	955.480,85	80.457,57	160.915,14	241.372,71	321.830,28	402.287,85	482.745,42	563.202,99	643.660,56	724.118,13	804.575,70	885.033,27	965.490,85
4 4 INVESTIMENTOS	103.405,08	8.817,09	17.234,18	25.651,27	34.068,36	43.085,45	51.702,54	60.319,63	68.936,72	77.553,81	86.170,90	94.787,99	103.405,08
631 Transferências do Governo Federal													
02 Recursos Vinculados à Saúde													
999 000 Não se aplica													
3 3 OUTRAS DESPESAS CORRENTES	12.855,15	1.071,26	2.142,52	3.213,78	4.285,04	5.356,30	6.427,56	7.498,82	8.570,08	9.641,34	10.712,60	11.783,86	12.855,15
4 4 INVESTIMENTOS	75.543,65	6.295,30	12.590,60	18.885,90	25.181,20	31.476,50	37.771,80	44.067,10	50.362,40	56.657,70	62.953,00	69.248,30	75.543,65
632 Transferências do Estado (referentes)													
02 Recursos Vinculados à Saúde													
999 000 Não se aplica													
3 3 OUTRAS DESPESAS CORRENTES	12.270,83	1.022,57	2.045,14	3.067,71	4.090,28	5.112,85	6.135,42	7.157,99	8.180,56	9.203,13	10.225,70	11.248,27	12.270,83
4 4 INVESTIMENTOS	20.878,73	1.738,80	3.479,78	5.219,87	6.959,96	8.699,95	10.439,94	12.179,93	13.919,92	15.659,91	17.399,90	19.139,89	20.878,73
659 Outras Recursos Vinculados à													
02 Recursos Vinculados à Saúde													
999 000 Não se aplica													

PREFEITURA MUNICIPAL DE PALMEIRAIS  
II - Cronograma de Execução Mensal de Desembolso

Página 5 de 9

	Dotação Inicial	Desembolsos Mensais Acumulados											
		até Janeiro	até Fevereiro	até Março	até Abril	até Maio	até Junho	até Julho	até Agosto	até Setembro	até Outubro	até Novembro	até Dezembro
3 1 PESSOAL E ENCARGOS SOCIAIS	1.227,08	102,26	204,52	306,78	409,04	511,30	613,56	715,82	818,08	920,34	1.022,60	1.124,86	1.227,08
749 Outras vinculações de													
02 Recursos Vinculados à Saúde													
999 000 Não se aplica													
3 3 OUTRAS DESPESAS CORRENTES	176.066,57	14.672,21	29.344,42	44.016,63	58.688,84	73.361,05	88.033,26	102.705,47	117.377,68	132.049,89	146.722,10	161.394,31	176.066,57
CÂMARA MUA													
500 Recursos não Vinculados de													
00 Recursos Ordinários													
999 000 Não se aplica													
3 1 PESSOAL E ENCARGOS SOCIAIS	1.424.160,86	118.680,07	237.360,14	356.040,21	474.720,28	593.400,35	712.080,42	830.760,49	949.440,56	1.068.120,63	1.186.800,70	1.305.480,77	1.424.160,86
3 3 OUTRAS DESPESAS CORRENTES	1.145.266,34	95.438,86	190.877,72	286.316,58	381.755,44	477.194,30	572.633,16	668.072,02	763.510,88	858.949,74	954.388,60	1.049.827,46	1.145.266,34
4 4 INVESTIMENTOS	60.769,80	5.064,15	10.128,30	15.192,45	20.256,60	25.320,75	30.384,90	35.449,05	40.513,20	45.577,35	50.641,50	55.705,65	60.769,80
PREFEITURA													
500 Recursos não Vinculados de													
00 Recursos Ordinários													
200 000 Educação - Despesas com													
3 1 PESSOAL E ENCARGOS SOCIAIS	769.637,31	63.886,44	127.772,88	191.659,32	255.545,76	319.432,20	383.318,64	447.205,08	511.091,52	574.977,96	638.864,40	702.750,84	766.637,31
3 3 OUTRAS DESPESAS CORRENTES	2.012.217,48	167.684,79	335.369,58	503.054,37	670.739,16	838.423,95	1.006.108,74	1.173.793,53	1.341.478,32	1.509.163,11	1.676.847,90	1.844.532,69	2.012.217,48
4 4 INVESTIMENTOS	43.745,51	3.845,46	7.290,92	10.936,38	14.581,84	18.227,30	21.872,76	25.518,22	29.163,68	32.809,14	36.454,60	40.100,06	43.745,51
300 000 Saúde - Despesas com													
3 1 PESSOAL E ENCARGOS SOCIAIS	74.665,42	6.224,62	12.449,24	18.673,85	24.898,46	31.123,10	37.347,72	43.572,34	49.796,95	56.021,56	62.246,20	68.470,82	74.665,42
3 3 OUTRAS DESPESAS CORRENTES	44.948,03	3.745,67	7.491,34	11.237,01	14.982,68	18.728,35	22.474,02	26.219,69	29.965,36	33.711,03	37.456,70	41.202,37	44.948,03
4 4 INVESTIMENTOS	6.810,31	567,53	1.135,06	1.702,59	2.270,12	2.837,65	3.405,18	3.972,71	4.540,24	5.107,77	5.675,30	6.242,83	6.810,31
999 000 Não se aplica													
3 1 PESSOAL E ENCARGOS SOCIAIS	6.722.289,73	560.190,81	1.120.381,62	1.680.572,43	2.240.763,24	2.800.954,05	3.361.144,86	3.921.335,67	4.481.526,48	5.041.717,29	5.601.908,10	6.162.098,91	6.722.289,73
2 JUROS E ENCARGOS DA DÍVIDA	4.086,18	340,51	681,02	1.021,53	1.362,04	1.702,55	2.043,06	2.383,57	2.724,08	3.064,59	3.405,10	3.745,61	4.086,18
3 3 OUTRAS DESPESAS CORRENTES	8.268.709,10	689.056,09	1.378.112,18	2.057.177,27	2.736.236,35	3.415.295,45	4.094.354,54	4.773.413,63	5.452.472,72	6.131.531,81	6.810.590,90	7.489.649,99	8.168.709,10
4 4 INVESTIMENTOS	1.003.960,12	83.663,34	167.326,68	250.990,02	334.653,36	418.316,70	501.980,04	585.643,38	669.306,72	752.970,05	836.633,40	920.296,74	1.003.960,12
6 AMORTIZAÇÃO DA DÍVIDA	430.139,17	35.844,93	71.689,86	107.534,79	143.379,72	179.224,65	215.069,58	250.914,51	286.759,44	322.604,37	358.449,30	394.294,23	430.139,17
9 9 RESERVA DE CONTINGÊNCIA	918.588,24	51.549,02	103.098,04	154.647,06	206.196,08	257.745,10	309.294,12	360.843,14	412.392,16	463.941,18	515.490,20	567.039,22	618.588,24

PALMEIRAIS - PI

LOA 2026

PREFEITURA MUNICIPAL DE PALMEIRAIS  
II - Cronograma de Execução Mensal de Desembolso

	Dotação Inicial	Desembolsos Mensais Acumulados											
		até Janeiro	até Fevereiro	até Março	até Abril	até Maio	até Junho	até Julho	até Agosto	até Setembro	até Outubro	até Novembro	até Dezembro
501 Outros Recursos não Vinculados													
00 Recursos Ordinários													
120 000 Recursos Desvinculados													
3 3 OUTRAS DESPESAS CORRENTES	37.861,12	3.185,09	8.330,18	9.485,27	12.660,20	15.826,45	18.880,54	22.155,63	25.320,72	28.485,81	31.650,90	34.815,99	37.981,12
998 000 Não se aplica													
3 3 OUTRAS DESPESAS CORRENTES	64.533,16	5.377,76	10.755,52	16.133,28	21.511,04	26.888,80	32.266,56	37.644,32	43.022,08	48.399,84	53.777,60	59.155,36	64.533,16
544 Recursos de Precatórios do													
01 Recursos Vinculados à Educação													
999 000 Não se aplica													
3 1 PESSOAL E ENCARGOS SOCIAIS	113.400,00	9.450,00	18.900,00	28.350,00	37.800,00	47.250,00	56.700,00	66.150,00	75.600,00	85.050,00	94.500,00	103.950,00	113.400,00
3 3 OUTRAS DESPESAS CORRENTES	66.379,05	7.193,30	14.386,60	21.584,90	28.783,20	35.981,50	43.180,80	50.386,10	57.586,40	64.784,70	71.983,00	79.181,30	86.379,65
4 4 INVESTIMENTOS	2.000,00	166,67	333,34	500,01	666,68	833,35	1.000,02	1.166,69	1.333,36	1.500,03	1.666,70	1.833,37	2.000,00
550 Transferências do Salário-Educação													
01 Recursos Vinculados à Educação													
998 000 Não se aplica													
3 3 OUTRAS DESPESAS CORRENTES	240.086,16	20.007,16	40.014,38	60.021,54	80.028,72	100.035,90	120.043,08	140.050,26	160.057,44	180.064,62	200.071,80	220.078,98	240.086,16
4 4 INVESTIMENTOS	3.631,25	306,77	613,54	920,31	1.227,08	1.533,85	1.840,62	2.147,39	2.454,16	2.760,93	3.067,70	3.374,47	3.681,25
551 Transferências de Recursos do													
01 Recursos Vinculados à Educação													
999 000 Não se aplica													
3 3 OUTRAS DESPESAS CORRENTES	25.773,53	2.147,78	4.295,56	6.443,37	8.591,18	10.738,99	12.886,74	15.034,53	17.182,32	19.330,11	21.477,90	23.625,69	25.773,53
4 4 INVESTIMENTOS	6.135,41	511,28	1.022,56	1.533,84	2.045,12	2.556,40	3.067,68	3.578,96	4.090,24	4.601,52	5.112,80	5.624,08	6.135,41
552 Transferências de Recursos do													
01 Recursos Vinculados à Educação													
998 000 Não se aplica													
3 3 OUTRAS DESPESAS CORRENTES	556.567,78	46.380,65	92.761,30	139.141,95	185.522,60	231.903,25	278.283,80	324.664,35	371.045,20	417.425,85	463.806,50	510.187,15	556.567,78
553 Transferências de Recursos do													
01 Recursos Vinculados à Educação													

PREFEITURA MUNICIPAL DE PALMEIRAIS  
II - Cronograma de Execução Mensal de Desembolso

	Dotação Inicial	Desembolsos Mensais Acumulados											
		até Janeiro	até Fevereiro	até Março	até Abril	até Maio	até Junho	até Julho	até Agosto	até Setembro	até Outubro	até Novembro	até Dezembro
999 000 Não se aplica													
3 3 OUTRAS DESPESAS CORRENTES	525.232,64	43.789,30	87.578,70	131.368,17	175.157,56	218.946,95	262.736,34	306.525,73	350.315,12	394.104,51	437.893,90	481.683,29	525.232,64
568 Outras Transferências de Recursos													
01 Recursos Vinculados à Educação													
999 000 Não se aplica													
3 1 PESSOAL E ENCARGOS SOCIAIS	3.081,30	306,77	613,54	920,31	1.227,08	1.533,85	1.840,62	2.147,39	2.454,16	2.760,93	3.067,70	3.374,47	3.681,30
3 3 OUTRAS DESPESAS CORRENTES	14.785,47	1.232,12	2.464,24	3.696,36	4.928,48	6.160,60	7.392,72	8.624,84	9.856,96	11.089,08	12.321,20	13.553,32	14.785,47
4 4 INVESTIMENTOS	53.759,30	4.479,04	8.958,08	13.437,12	17.916,16	22.395,20	26.874,24	31.353,28	35.832,32	40.311,36	44.790,40	49.269,44	53.759,30
570 Transferências do Governo Federal													
01 Recursos Vinculados à Educação													
999 000 Não se aplica													
4 4 INVESTIMENTOS	19.917,11	1.659,76	3.319,52	4.979,28	6.639,04	8.298,80	9.958,56	11.618,32	13.278,08	14.937,84	16.597,60	18.257,36	19.917,11
571 Transferências do Estado referencial													
01 Recursos Vinculados à Educação													
999 000 Não se aplica													
4 4 INVESTIMENTOS	43.900,78	3.658,40	7.316,80	10.975,20	14.633,60	18.292,00	21.950,40	25.608,80	29.267,20	32.925,60	36.584,00	40.242,40	43.900,78
576 Transferências de Recursos dos													
01 Recursos Vinculados à Educação													
999 000 Não se aplica													
3 3 OUTRAS DESPESAS CORRENTES	214.741,13	17.885,09	35.770,18	53.655,27	71.540,36	89.425,45	107.310,54	125.195,63	143.080,72	160.965,81	178.850,90	196.735,99	214.741,13
861 Transferências de Recursos dos													
04 Recursos Vinculados à Seguridade													
999 000 Não se aplica													
3 1 PESSOAL E ENCARGOS SOCIAIS	5.000,00	416,67	833,34	1.250,01	1.666,68	2.083,35	2.500,02	2.916,69	3.333,36	3.750,03	4.166,70	4.583,37	5.000,00
3 3 OUTRAS DESPESAS CORRENTES	18.500,00	1.541,67	3.083,34	4.625,01	6.166,68	7.708,35	9.250,02	10.791,69	12.333,36	13.875,03	15.416,70	16.958,37	18.500,00
4 4 INVESTIMENTOS	5.250,00	437,50	875,00	1.312,50	1.750,00	2.187,50	2.625,00	3.062,50	3.500,00	3.937,50	4.375,00	4.812,50	5.250,00
760 Outras Transferências de Convênios													
05 Outras Destinações de Recursos													

PREFEITURA MUNICIPAL DE PALMEIRAIS  
II - Cronograma de Execução Mensal de Desembolso

Página 8 de 9

	Dotação Inicial	Desembolsos Mensais Acumulados											
		até Janeiro	até Fevereiro	até Março	até Abril	até Maio	até Junho	até Julho	até Agosto	até Setembro	até Outubro	até Novembro	até Dezembro
998 000 Não se aplica													
3 3 OUTRAS DESPESAS CORRENTES	407,46	38,95	77,90	116,85	155,80	194,75	233,70	272,65	311,60	350,55	389,50	428,45	467,46
4 4 INVESTIMENTOS	731.342,80	60.888,90	121.873,80	182.860,70	243.847,60	304.834,50	365.821,40	426.808,30	487.795,20	548.782,10	609.769,00	670.755,90	731.742,80
701 Outras Transferências de Convênios													
05 Outras Destinações de Recursos													
998 000 Não se aplica													
4 4 INVESTIMENTOS	98.983,35	8.248,81	16.497,62	24.746,43	32.995,24	41.244,05	49.492,86	57.741,67	65.990,48	74.239,29	82.488,10	90.736,91	98.985,35
710 Transferência Especial dos Estados													
05 Outras Destinações de Recursos													
998 000 Não se aplica													
3 3 OUTRAS DESPESAS CORRENTES	48.585,16	4.130,68	8.261,36	12.392,04	16.522,72	20.653,40	24.784,08	28.914,76	33.045,44	37.176,12	41.306,80	45.437,48	49.568,16
715 Transferências Destinadas ao Setor													
05 Outras Destinações de Recursos													
998 000 Não se aplica													
3 3 OUTRAS DESPESAS CORRENTES	91.088,55	7.560,71	15.121,42	22.772,13	30.322,84	37.873,55	45.424,26	53.134,97	60.725,68	68.316,39	75.907,10	83.497,81	91.088,55
716 Transferências Destinadas ao Setor													
05 Outras Destinações de Recursos													
998 000 Não se aplica													
3 3 OUTRAS DESPESAS CORRENTES	80.570,70	6.714,23	13.428,46	20.142,69	26.856,92	33.571,15	40.285,38	46.999,61	53.713,84	60.428,07	67.142,30	73.856,53	80.570,70
718 Transferências da Política Nacional													
05 Outras Destinações de Recursos													
998 000 Não se aplica													
3 3 OUTRAS DESPESAS CORRENTES	132.337,40	11.628,12	23.256,24	34.884,36	46.512,48	58.140,60	69.768,72	81.396,84	93.024,96	104.653,08	116.281,20	127.909,32	139.537,40
720 Transferências da União Referentes													
00 Recursos Ordinários													
998 000 Não se aplica													
3 3 OUTRAS DESPESAS CORRENTES	233.730,00	19.477,50	38.955,00	58.432,50	77.910,00	97.387,50	116.865,00	136.342,50	155.820,00	175.297,50	194.775,00	214.252,50	233.730,00

*[Assinatura]*

PREFEITURA MUNICIPAL DE PALMEIRAIS  
II - Cronograma de Execução Mensal de Desembolso

Página 9 de 9

	Dotação Inicial	Desembolsos Mensais Acumulados											
		até Janeiro	até Fevereiro	até Março	até Abril	até Maio	até Junho	até Julho	até Agosto	até Setembro	até Outubro	até Novembro	até Dezembro
749 Outras vinculações de													
04 Recursos Vinculados à Seguridade													
998 000 Não se aplica													
3 3 OUTRAS DESPESAS CORRENTES	220.500,00	18.375,00	36.750,00	55.125,00	73.500,00	91.875,00	110.250,00	128.625,00	147.000,00	165.375,00	183.750,00	202.125,00	220.500,00
750 Recursos de Contribuição de													
05 Outras Destinações de Recursos													
998 000 Não se aplica													
3 3 OUTRAS DESPESAS CORRENTES	13.787,40	1.149,78	2.299,56	3.449,34	4.599,12	5.748,90	6.898,68	8.048,46	9.198,24	10.348,02	11.497,80	12.647,58	13.797,40
751 Recursos de Contribuição para o													
05 Outras Destinações de Recursos													
998 000 Não se aplica													
3 3 OUTRAS DESPESAS CORRENTES	465.885,50	38.823,80	77.647,60	116.471,40	155.295,20	194.119,00	232.942,80	271.766,60	310.590,40	349.414,20	388.238,00	427.061,80	465.885,50
<b>TOTAL</b>	<b>78.533.854,97</b>	<b>6.377.821,21</b>	<b>12.755.642,42</b>	<b>19.133.463,63</b>	<b>25.511.284,84</b>	<b>31.889.106,05</b>	<b>38.266.927,26</b>	<b>44.644.748,47</b>	<b>51.022.569,68</b>	<b>57.400.390,89</b>	<b>63.778.212,10</b>	<b>70.156.033,31</b>	<b>76.533.854,97</b>

*[Assinatura]*

PALMEIRAIS - PI

LOA 2026

**PREFEITURA MUNICIPAL DE PALMEIRAIS**  
**Cronograma Mensal de Transferências Financeiras**

Entidade: PREFEITURA MUNICIPAL DE PALMEIRAIS Status: À REPASSAR Total R\$: 8.267.149,5f

JAN	FEV	MAR	ABR	MAI	JUN
688.929,13	688.929,13	688.929,13	688.929,13	688.929,13	688.929,13
JUL	AGO	SET	OUT	NOV	DEZ
688.929,13	688.929,13	688.929,13	688.929,13	688.929,13	688.929,12

Entidade: CÂMARA MUNICIPAL DE PALMEIRAIS Status: À RECEBER Total R\$: 2.630.197,0f

JAN	FEV	MAR	ABR	MAI	JUN
219.183,08	219.183,08	219.183,08	219.183,08	219.183,08	219.183,08
JUL	AGO	SET	OUT	NOV	DEZ
219.183,08	219.183,08	219.183,08	219.183,08	219.183,08	219.183,12

Entidade: FUNDO DE DESENV.DA EDUCAÇÃO BÁSICA - FUNDE Status: À RECEBER Total R\$: 0,00

JAN	FEV	MAR	ABR	MAI	JUN
0,00	0,00	0,00	0,00	0,00	0,00
JUL	AGO	SET	OUT	NOV	DEZ
0,00	0,00	0,00	0,00	0,00	0,00

Entidade: FUNDO MUN.DA CRIANÇA E DO ADOLESCENTE - FM Status: À RECEBER Total R\$: 14.982,67

JAN	FEV	MAR	ABR	MAI	JUN
1.248,56	1.248,56	1.248,56	1.248,56	1.248,56	1.248,56
JUL	AGO	SET	OUT	NOV	DEZ
1.248,56	1.248,56	1.248,56	1.248,56	1.248,56	1.248,51

Entidade: FUNDO MUNICIPAL DE ASSISTÊNCIA SOCIAL - FMAS Status: À RECEBER Total R\$: 223.071,20

JAN	FEV	MAR	ABR	MAI	JUN
18.589,27	18.589,27	18.589,27	18.589,27	18.589,27	18.589,27
JUL	AGO	SET	OUT	NOV	DEZ
18.589,27	18.589,27	18.589,27	18.589,27	18.589,27	18.589,23

Entidade: FUNDO MUNICIPAL DE SAÚDE - FMS Status: À RECEBER Total R\$: 5.398.898,6f

JAN	FEV	MAR	ABR	MAI	JUN
449.908,22	449.908,22	449.908,22	449.908,22	449.908,22	449.908,22
JUL	AGO	SET	OUT	NOV	DEZ
449.908,22	449.908,22	449.908,22	449.908,22	449.908,22	449.908,26

AA

**PREFEITURA MUNICIPAL DE PALMEIRAIS**  
**Cronograma Mensal de Transferências Financeiras**

Entidade: HOSPITAL LOCAL ARISTIDES S. DE ALMEIDA Status: À RECEBER Total R\$: 0,00

JAN	FEV	MAR	ABR	MAI	JUN
0,00	0,00	0,00	0,00	0,00	0,00
JUL	AGO	SET	OUT	NOV	DEZ
0,00	0,00	0,00	0,00	0,00	0,00

AA



**PREFEITURA MUNICIPAL DE PALMEIRAS**

RUA VENANCIO BORGES - CNPJ:06554851/0001-62

Orçamento Programa - Exercício de 2025

**LEGISLAÇÃO DA RECEITA**

(Inc. III, § 1º, Art.2º)

Quadro 11

Página 1

Código	Discriminação	Fonte	Legislação
1000.00.0.0.00	RECEITAS CORRENTES.		
1100.00.0.0.00	IMPOSTOS, TAXAS E CONTRIBUIÇÕES DE MELHORIA		
1110.00.0.0.00	IMPOSTOS		
1112.00.0.0.00	IMPOSTOS SOBRE O PATRIMÔNIO		
1112.50.0.0.00	IMPOSTO SOBRE A PROPRIEDADE PREDIAL E TERRITORIAL URBANA		
1112.50.0.1.00	IPTU - PRINCIPAL	500 120	CF, art. 156, I; CE, art. 171, I; Código Tributário Municipal Lei nº 002/2010.
1112.53.0.0.00	ITBI-"INTER VIVOS"		
1112.53.0.1.00	ITBI-"INTER VIVOS"-PRINCIPAL	500 120	CF, art. 156, II; CE, art. 171, II; Código Tributário Municipal Lei nº 002/2010.
1113.00.0.0.00	IMPOSTOS SOBRE A RENDA E PROVENTOS DE QUALQUER NATUREZA		
1113.03.0.0.00	IMPOSTO SOBRE A RENDA - RETIDO NA FONTE		
1113.03.1.0.00	IMPOSTO SOBRE A RENDA - RETIDO NA FONTE - TRABALHO		
1113.03.1.1.00	IRRF-TRABALHO-PRINCIPAL	500 120	CF, art. 153, III; Lei nº 5.172/1966 (CTN), art. 43, Decreto nº 8.580/2018.
1113.03.4.0.00	IRRF- OUTROS RENDIMENTOS		
1113.03.4.1.00	IRRF- OUTROS RENDIMENTOS-PRINCIPAL	500 999	
1114.00.0.0.00	IMPOSTO PRODUÇÃO CIRCULAÇÃO MERCADORIAS SERVIÇOS		
1114.51.0.0.00	IMPOSTOS SOBRE SERVIÇOS		
1114.51.1.0.00	IMPOSTO SOBRE SERVIÇOS DE QUALQUER NATUREZA - ISSQN		
1114.51.1.1.00	ISSQN - PRINCIPAL	500 120	CF, art. 156, III; CE, art. 171, III; Código Tributário Municipal Lei nº 002/2010.
1120.00.0.0.00	TAXAS		
1122.00.0.0.00	TAXAS PELA PRESTAÇÃO DE SERVIÇOS		
1122.01.0.0.00	TAXAS PELA PRESTAÇÃO DE SERVIÇOS EM GERAL		
1122.01.0.1.00	TAXAS PELA PRESTAÇÃO DE SERVIÇOS EM GERAL - PRINCIPAL	500 120	CF, art. 145, II; CE, art. 164, II; Lei Estadual nº 3.722/1978; Código Tributário Municipal Lei nº 002/2010.
1200.00.0.0.00	CONTRIBUIÇÕES		
1240.00.0.0.00	CONTRIBUIÇÃO PARA O CUSTEIO DO SERVIÇO DE ILUMINAÇÃO PÚBLICA		
1241.00.0.0.00	CONTRIBUIÇÃO PARA O CUSTEIO DO SERVIÇO DE ILUMINAÇÃO PÚBLICA		
1241.50.0.0.00	CONTRIBUIÇÃO PARA O CUSTEIO DO SERVIÇO DE ILUMINAÇÃO PÚBLICA		
1241.50.0.1.00	CONTRIB.SERV.ILUMINAÇÃO PÚBLICA-PRINCIPAL	751 120	CF, art. 149-A, EC nº 39/2002, CE, art. 165-A e parágrafo único.

*[Handwritten signature]*

PALMEIRAS - PI



**PREFEITURA MUNICIPAL DE PALMEIRAS**

RUA VENANCIO BORGES - CNPJ:06554851/0001-62

Orçamento Programa - Exercício de 2025

**LEGISLAÇÃO DA RECEITA**

(Inc. III, § 1º, Art.2º)

Quadro 11

Página 2

Código	Discriminação	Fonte	Legislação
1300.00.0.0.00	RECEITA PATRIMONIAL		
1310.00.0.0.00	EXPLORAÇÃO DO PATRIMÔNIO IMOBILIÁRIO DO ESTADO		
1311.00.0.0.00	EXPLORAÇÃO DO PATRIMÔNIO IMOBILIÁRIO DO ESTADO		
1311.01.0.0.00	ALUGUÉIS, ARRENDAMENTOS, FOROS, LAUDÊMIOS, TARIFAS DE OCUPAÇ		
1311.01.1.0.00	ALUGUÉIS E ARRENDAMENTOS		
1311.01.1.1.00	ALUGUÉIS E ARRENDAMENTOS - PRINCIPAL	500 120	Lei nº 4.320/64, art. 11, § 4º; Portaria STN nº 388/2018.
1311.01.2.0.00	FOROS, LAUDÊMIOS E TARIFAS DE OCUPAÇÃO		
1311.01.2.1.00	FOROS, LAUDÊMIOS E TARIFAS DE OCUPAÇÃO-PRINCIPAL	500 120	Lei nº 4.320/64, art. 11, § 4º; Portaria STN nº 388/2018.
1320.00.0.0.00	VALORES MOBILIÁRIOS		
1321.00.0.0.00	JUROS E CORREÇÕES MONETÁRIAS		
1321.01.0.0.00	REMUNERAÇÃO DE DEPÓSITOS BANCÁRIOS		
1321.01.0.1.00	REMUNERAÇÃO DE DEPÓSITOS BANCÁRIOS - PRINCIPAL	540 230	CF, art. 164, § 3º; Lei nº 11.494/2007.
1321.01.0.1.00	REMUNERAÇÃO DE DEPÓSITOS BANCÁRIOS - PRINCIPAL	600 999	CF, art. 164, § 3º.
1321.01.0.1.00	REMUNERAÇÃO DE DEPÓSITOS BANCÁRIOS - PRINCIPAL	500 120	CF, art. 164, § 3º.
1321.01.0.1.00	REMUNERAÇÃO DE DEPÓSITOS BANCÁRIOS - PRINCIPAL	500 120	CF, art. 164, § 3º.
1321.01.0.1.00	REMUNERAÇÃO DE DEPÓSITOS BANCÁRIOS - PRINCIPAL	660 999	CF, art. 164, § 3º.
1321.01.0.1.00	REMUNERAÇÃO DE DEPÓSITOS BANCÁRIOS - PRINCIPAL	621 999	CF, art. 164, § 3º.
1321.01.0.1.00	REMUNERAÇÃO DE DEPÓSITOS BANCÁRIOS - PRINCIPAL	659 999	CF, art. 164, § 3º; Portaria nº 3.992/2017.
1321.01.0.1.00	REMUNERAÇÃO DE DEPÓSITOS BANCÁRIOS - PRINCIPAL	700 999	CF, art. 164, § 3º.
1321.01.0.1.00	REMUNERAÇÃO DE DEPÓSITOS BANCÁRIOS - PRINCIPAL	715 999	
1321.01.0.1.00	REMUNERAÇÃO DE DEPÓSITOS BANCÁRIOS - PRINCIPAL	716 999	
1321.01.0.1.01	REMUNERAÇÃO DE DEPÓSITOS BANCÁRIOS - FUNDEB VAAF	542 999	
1321.01.0.1.02	REMUNERAÇÃO DE DEPÓSITOS BANCÁRIOS - FUNDEB VAAF	541 999	
1321.01.0.1.03	REMUNERAÇÃO DE DEPÓSITOS BANCÁRIOS - QSE	550 999	
1321.01.0.1.04	REMUNERAÇÃO DE DEPÓSITOS BANCÁRIOS - PDDE	551 999	
1321.01.0.1.05	REMUNERAÇÃO DE DEPÓSITOS BANCÁRIOS - PNAE	553 999	
1321.01.0.1.06	REMUNERAÇÃO DE DEPÓSITOS BANCÁRIOS - PNAE	552 999	
1321.01.0.1.07	REMUNERAÇÃO DE DEPÓSITOS BANCÁRIOS - OUTROS FNDE	569 999	
1321.01.0.1.08	REMUNERAÇÃO DE DEPÓSITOS BANCÁRIOS - EDUC ESTADO	576 999	

*[Handwritten signature]*

LOA 2026

**PREFEITURA MUNICIPAL DE PALMEIRAS**  
 RUA VENANCIO BORGES - CNPJ:06554851/0001-62

Orçamento Programa - Exercício de 2025

**LEGISLAÇÃO DA RECEITA**

(Inc. III, § 1º, Art.2º)

Quadro 11  
Página 3

Código	Discriminação	Fonte	Legislação
1321.01.0.1.09	REMUNERAÇÃO DE DEPÓSITOS BANCÁRIOS - FNDE CONV	570 999	
1321.01.0.1.10	REMUNERAÇÃO DE DEPÓSITOS BANCÁRIOS - ESTADO	621 999	
1321.01.0.1.11	REMUNERAÇÃO DE DEPÓSITOS BANCÁRIOS - INVESTIMENTO	601 999	
1321.01.0.1.12	REMUNERAÇÃO DE DEPÓSITOS BANCÁRIOS - REC PRÓPRIO	500 999	
1321.01.0.1.13	REMUNERAÇÃO DE DEPÓSITOS BANCÁRIOS - ESTADO	661 999	
1399.00.0.0.00	DEMAIS RECEITAS PATRIMONIAIS		
1399.00.0.0.00	OUTRAS RECEITAS PATRIMONIAIS		
1399.99.0.0.00	OUTRAS RECEITAS PATRIMONIAIS		
1399.99.0.1.00	OUTRAS RECEITAS PATRIMONIAIS - PRINCIPAL	500 120	Lei nº 4.320/84, art. 11, § 4º, Portaria STN nº 368/2018.
1600.00.0.0.00	RECEITA DE SERVIÇOS		
1610.00.0.0.00	SERVIÇOS ADMINISTRATIVOS E COMERCIAIS GERAIS		
1611.00.0.0.00	SERVIÇOS ADMINISTRATIVOS E COMERCIAIS GERAIS		
1611.02.0.0.00	INSCRIÇÃO EM CONCURSOS E PROCESSOS SELETIVOS		
1611.02.0.1.00	INSC. CONC. PROC. SELETIVOS-PRINCIPAL	500 120	CF, art. 37, II.
1700.00.0.0.00	TRANSFERÊNCIAS CORRENTES		
1710.00.0.0.00	TRANSFERÊNCIAS DA UNIÃO E DE SUAS ENTIDADES		
1711.00.0.0.00	TRANSFERÊNCIAS DECORRENTES DE PARTICIPAÇÃO NA RECEITA DA UNI		
1711.51.0.0.00	COTA-PARTE DO FUNDO DE PARTICIPAÇÃO DOS MUNICÍPIOS - FPM		
1711.51.1.0.00	COTA-PARTE DO FUNDO DE PARTICIPAÇÃO DOS MUNICÍPIOS - COTA ME		
1711.51.1.1.00	COTA-PARTE DO FPM- COTA MENSAL - PRINCIPAL	500 120	CF, art. 159, I, b.
1711.51.2.0.00	COTA-PARTE DO FUNDO DE PARTICIPAÇÃO DOS MUNICÍPIOS - COTAS E		
1711.51.2.1.00	COTA-PARTE DO FPM- COTAS EXTRAORDINÁRIAS - PRINCIPAL	500 120	CF, art. 159, I, d.
1711.52.0.0.00	COTA-PARTE DO IMPOSTO SOBRE A PROPRIEDADE TERRITORIAL RURAL		
1711.52.0.1.00	COTA-PARTE DO IMP. PROPRIED.TERRIT.RURAL - PRINCIPAL	500 120	CF, art. 153, VI e § 4º, III e art.155, II; Lei nº 5.172/1966 (CTN), art. 29 a 31; Lei nº 9.393/1996; Lei nº 11.250/2005. Art. 1º.
1712.00.0.0.00	TRANSF.COMPENS.FINANC.EXPL.RECURSOS NATURAIS		
1712.51.0.0.00	COTA-PARTE COMPENS.FINANC.EXPL.RECURSOS MINERAIS CFEM		
1712.51.0.1.00	CFEM - PRINCIPAL	500 120	CF, art. 20, § 1º, Lei nº 7.990/89.
1712.52.0.0.00	COTA-PARTE COMPENSAÇÃO FINANCEIRA PRODUÇÃO PETRÓLEO		
1712.52.4.0.00	COTA-PARTE DO FUNDO ESPECIAL DO PETRÓLEO - FEP		

**PREFEITURA MUNICIPAL DE PALMEIRAS**  
 RUA VENANCIO BORGES - CNPJ:06554851/0001-62

Orçamento Programa - Exercício de 2025

**LEGISLAÇÃO DA RECEITA**

(Inc. III, § 1º, Art.2º)

Quadro 11  
Página 4

Código	Discriminação	Fonte	Legislação
1712.52.4.1.00	COTA - PARTE FEP- PRINCIPAL	500 999	CF, art. 20, § 1º, Lei nº 7.990/89.
1712.52.4.1.00	COTA - PARTE FEP- PRINCIPAL	720 999	
1712.99.0.0.00	OUTRAS TRANSF.COMP.FINANC.EXPLORAÇÃO DE RECURSOS NATURAIS		
1712.99.0.1.00	OUTR.TRANS COMP.FINAN.EXPL.RECUR.NAT.-PRINCIPAL	500 120	CF, art. 20, § 1º, Lei nº 7.990/89.
1713.00.0.0.00	TRANSFERÊNCIAS RECURSOS SISTEMA ÚNICO SAÚDE - SUS		
1713.50.0.0.00	TRANSF.SUS-FUNDO A FUNDO - BLOCO DE MANUTENÇÃO		
1713.50.1.0.00	TRANSF.SUS-FUNDO A FUNDO - BLOCO DE MANUTENÇÃO		
1713.50.1.1.00	TRANS.SUS-BLOCO MANUT.ATEN.PRIMÁRIA-PRINCIPAL	600 999	CF, art. 195 e 198; Lei nº 8.080 e 8.142/1990; LC 141/2012; Portaria de Consolidação GM/MS nº 6 de 28/09/2017; Portaria GM/MS nº 3.992 de 28/12/2017.
1713.50.1.1.00	TRANS.SUS-BLOCO MANUT.ATEN.PRIMÁRIA-PRINCIPAL	604 999	
1713.50.1.1.01	TRANSFERÊNCIAS DE RECURSOS - PSF	600 999	
1713.50.1.1.02	TRANSFERÊNCIAS DE RECURSOS - PACS	600 999	
1713.50.1.1.03	TRANSFERÊNCIAS DE RECURSOS - COVID	600 999	
1713.50.1.1.04	INCENTIVO SAÚDE BUCAL	600 999	
1713.50.2.0.00	TRANSF.SUS- BLOCO MANUTENÇÃO-ATENÇÃO ESPECIALIZADA		
1713.50.2.1.00	TRANS.SUS-BLOCO MANUT.ATEN.ESPEC.-PRINCIPAL	600 999	CF, art. 195 e 198; Lei nº 8.080 e 8.142/1990; LC 141/2012; Portaria de Consolidação GM/MS nº 6 de 28/09/2017; Portaria GM/MS nº 3.992 de 28/12/2017.
1713.50.3.0.00	TRANSF.SUS- BLOCO MANUTENÇÃO-VIGILÂNCIA EM SAÚDE		
1713.50.3.1.00	TRANS.SUS-BLOCO MANUT-VIGILÂNCIA SAÚDE-PRINCIPAL	600 999	CF, art. 195 e 198; Lei nº 8.080 e 8.142/1990; LC 141/2012; Portaria de Consolidação GM/MS nº 6 de 28/09/2017; Portaria GM/MS nº 3.992 de 28/12/2017.
1713.50.4.0.00	TRANSF.SUS- BLOCO MANUTENÇÃO-ASSISTÊNCIA FARMACÉUTICA		
1713.50.4.1.00	TRANS.SUS- BLOCO MANUT.-ASSIST.FARMAC.-PRINCIPAL	600 999	CF, art. 195 e 198; Lei nº 8.080 e 8.142/1990; LC 141/2012; Portaria de Consolidação GM/MS nº 6 de 28/09/2017; Portaria GM/MS nº 3.992 de 28/12/2017.
1713.50.5.0.00	TRANSF.SUS- BLOCO MANUTENÇÃO- GESTÃO DO SUS		
1713.50.5.1.00	TRANS.SUS- BLOCO MANUT.-GESTÃO SUS-PRINCIPAL	600 999	
1713.50.9.0.00	TRANSF.SUS- BLOCO MANUTENÇÃO- OUTROS PROGRAMAS		
1713.50.9.1.00	TRANS.SUS-BLOCO MANUT.-OUTROS Progr.-PRINCIPAL	605 999	CF, art. 195 e 198; Lei nº 8.080 e 8.142/1990; LC 141/2012; Portaria de Consolidação GM/MS nº 6 de 28/09/2017; Portaria GM/MS nº 3.992 de 28/12/2017.



**PREFEITURA MUNICIPAL DE PALMEIRAS**  
RUA VENANCIO BORGES - CNPJ.06554851/0001-62

Orçamento Programa - Exercício de 2025  
**LEGISLAÇÃO DA RECEITA**  
(Inc. III, § 1º, Art.2º)

Quadro 11  
Página 5

Código	Discriminação	Fonte	Legislação
1714.00.0.0.00	TRANSF.RECURSOS FUNDO NAC.DESENVOLVIMENTO EDUCAÇÃO-FNDE		
1714.50.0.0.00	TRANSFERÊNCIAS DO SALÁRIO-EDUCAÇÃO		
1714.50.0.1.00	TRANSF.SALÁRIO-EDUCAÇÃO-PRINCIPAL	550 999	CF, art. 212, § 5º, Lei nº 10.832/2003.
1714.51.0.0.00	TRANSFERÊNCIAS FNDE- PROGR.DINH.DIRETO NA ESCOLA - PDDE		
1714.51.0.1.00	TRANSF.FNDE-PROGR DINH.DIRETO ESCOLA-PDDE-PRINCIPAL	551 999	Lei nº 11.947/2009.
1714.52.0.0.00	TRANSF.PROGRAMA NACIONAL ALIMENTAÇÃO ESCOLA- PNAE		
1714.52.0.1.00	TRANSF.PROGR.NAC. ALIMEN.ESCOLA-PNAE-PRINCIPAL	552 999	Lei nº 11.947/2009.
1714.53.0.0.00	TRANSF.PROG.NACIONAL APOIOTRANSPORTE DO ESCOLAR - PNATE		
1714.53.0.1.00	TRANSF.PROG.NAC.TRANSP.ESCOLAR-PNATE-PRINCIPAL	553 999	Lei nº 10.880/2004.
1714.99.0.0.00	OUTRAS TRANSF.DIRETAS FUNDO NACIONAL DESENV.EDUCAÇÃO-FNDE		
1714.99.0.1.00	OUTRAS TRANSF. FNDE- PRINCIPAL	569 999	Lei nº 5.537/1988; Decreto-Lei nº 872/1969.
1715.00.0.0.00	TRANSFERÊNCIAS COMPLEMENTAÇÃO DA UNIÃO -FUNDEB		
1715.50.0.0.00	TRANSFERÊNCIAS COMPLEMENTAÇÃO UNIÃO FUNDEB-VAAT		
1715.50.0.1.00	TRANSF.COMP.UNIÃO FUNDEB-VAAT-PRINCIPAL	542 230	Lei 14.113/2020
1715.51.0.0.00	TRANSFERÊNCIAS COMPLEMENTAÇÃO UNIÃO FUNDEB-VAAF		
1715.51.0.1.00	TRANSF.COMP.UNIÃO FUNDEB-VAAF-PRINCIPAL	541 230	Lei nº 11.494/2007.
1715.52.0.0.00	TRANSFERÊNCIAS COMPLEMENTAÇÃO UNIÃO FUNDEB-VAAR		
1715.52.0.1.00	TRANSF.COMP.UNIÃO FUNDEB-VAAR-PRINCIPAL	543 999	
1716.00.0.0.00	TRANSF.RECURSOS FUNDO NACIONAL ASSISTÊNCIA SOCIAL-FNAS		
1716.50.0.0.00	TRANSF.RECURSOS FUNDO NACIONAL ASSISTÊNCIA SOCIAL-FNAS		
1716.50.0.1.00	TRANSF.RECUR.FNAS-PRINCIPAL	660 999	Lei nº 8.742/1993.
1717.00.0.0.00	TRANSFERÊNCIAS DE CONVÊNIO DA UNIÃO E DE SUAS ENTIDADES		
1717.50.0.0.00	TRANSF.CONVÊNIO UNIÃO SISTEMA ÚNICO SAÚDE-SUS		
1717.50.0.1.00	TRANSF.CONV.UNIÃO-SUS-PRINCIPAL	631 999	
1719.00.0.0.00	OUTRAS TRANSFERÊNCIAS RECURSOS UNIÃO E DE SUAS ENTIDADES		
1719.55.0.0.00	TRANSF.DECISÃO JUDICIAL (PRECATÓRIOS)-FUNDEF		
1719.55.0.1.00	TRANSF.DECISÃO JUDICIAL (PRECAT.)-FUNDEF-PRINCIPAL	544 999	
1719.60.0.0.00	TRANSFERÊNCIAS ALDIR BLANC LEI Nº 14.398/2022		
1719.60.0.1.00	TRANSF.ALDIR BLANC LEI Nº 14.398/2022-PRINCIPAL	719 999	
1719.99.0.0.00	OUTRAS TRANSF RECURSOS UNIÃO ENTIDADES		



**PREFEITURA MUNICIPAL DE PALMEIRAS**  
RUA VENANCIO BORGES - CNPJ.06554851/0001-62

Orçamento Programa - Exercício de 2025  
**LEGISLAÇÃO DA RECEITA**  
(Inc. III, § 1º, Art.2º)

Quadro 11  
Página 6

Código	Discriminação	Fonte	Legislação
1719.99.0.1.00	OUTRAS TRANSF.RECUR.UNIÃO ENTID.-PRINCIPAL	501 120	Portaria STN nº 388/2018.
1719.99.0.1.00	OUTRAS TRANSF.RECUR.UNIÃO ENTID.-PRINCIPAL	715 999	
1719.99.0.1.00	OUTRAS TRANSF.RECUR.UNIÃO ENTID.-PRINCIPAL	716 999	
1719.99.0.1.00	OUTRAS TRANSF.RECUR.UNIÃO ENTID.-PRINCIPAL	749 999	
1719.99.0.1.00	OUTRAS TRANSF.RECUR.UNIÃO ENTID.-PRINCIPAL	749 999	
1719.99.0.1.00	OUTRAS TRANSF.RECUR.UNIÃO ENTID.-PRINCIPAL	660 999	
1720.00.0.0.00	TRANSFERÊNCIAS ESTADOS DISTRITO FEDERAL E DE SUAS ENTIDADES		
1721.00.0.0.00	PARTICIPAÇÃO NA RECEITA DOS ESTADOS E DISTRITO FEDERAL		
1721.50.0.0.00	COTA-PARTE DO ICMS		
1721.50.0.1.00	COTA-PARTE DO ICMS - PRINCIPAL	500 120	CF, art. 155, II, CE, art. 168, II e art. 170; Lei Estadual nº 4.257/1989.
1721.51.0.0.00	COTA-PARTE DO IPVA		
1721.51.0.1.00	COTA-PARTE DO IPVA - PRINCIPAL	500 120	CF, art. 155, III; CE, art. 168, III e art. 170-A; Lei Estadual nº 4.548/1992.
1721.52.0.0.00	COTA-PARTE DO IPI - MUNICÍPIOS		
1721.52.0.1.00	COTA-PARTE DO IPI - MUNICÍPIOS - PRINCIPAL	500 120	CF, art. 153, IV e § 3º; art.159, II e § 3º; Lei nº 5.172/1996(CTN)
1721.53.0.0.00	COTA-PARTE CONTRIBUIÇÃO INTERVENÇÃO DOMÍNIO ECONÓMICO		
1721.53.0.1.00	COTA-PARTE-CIDE-PRINCIPAL	750 120	CF, art. 159, III e § 4º; Lei nº 10.336/2001.
1724.00.0.0.00	TRANSF.CONVÊNIO ESTADOS E DF ENTIDADES		
1724.50.0.0.00	TRANSF.CONV.ESTADOS E DF PARA SUS		
1724.50.0.1.00	TRANSF.CONV.ESTADOS E DF PARA SUS-PRINCIPAL	632 999	CE, art. 15 e art. 102, XVIII.
1724.51.0.0.00	TRANSF. CONVÊNIO ESTADOS PROGRAMA EDUCAÇÃO		
1724.51.0.1.00	TRANSF.CONV.ESTADOS PROGR.EDUCAÇÃO-PRINCIPAL	571 999	CE, art. 15 e art. 102, XVIII.
1729.00.0.0.00	OUTRAS TRANSFERÊNCIAS DOS ESTADOS E DISTRITO FEDERAL		
1729.51.0.0.00	TRANSFERÊNCIAS DE ESTADOS DESTINADAS À ASSISTÊNCIA SOCIAL		
1729.51.0.1.00	TRANSF.ESTADOS ASSIST.SOCIAL-PRINCIPAL	661 999	Cofinanciamento Estadual, Resolução N°01/2018 - CIB/PI (COMISSÃO INTERGESTORA BIPARTITE)
1729.51.0.1.00	TRANSF.ESTADOS ASSIST.SOCIAL-PRINCIPAL	661 999	Cofinanciamento Estadual, Resolução N°01/2018 - CIB/PI (COMISSÃO INTERGESTORA BIPARTITE)



**PREFEITURA MUNICIPAL DE PALMEIRAS**  
RUA VENANCIO BORGES - CNPJ.06654851/0001-82

Orçamento Programa - Exercício de 2025  
**LEGISLAÇÃO DA RECEITA**  
(Inc. III, § 1º, Art.2º)

Quadro 11  
Página 7

Código	Discriminação	Fonte	Legislação
1729.52.0.0.0.00	TRANSF.RECURSOS PROGRAMAS DE EDUCAÇÃO		
1729.52.0.1.0.00	TRANSF.RECURSOS PROGR.EDUCAÇÃO-PRINCIPAL	576 999	
1729.99.0.0.0.00	OUTRAS TRANSFERÊNCIAS DOS ESTADOS E DF		
1729.99.0.1.0.00	OUTRAS TRANSF. ESTADOS E DF-PRINCIPAL	621 999	CE, art. 228-A, § 3º, Decreto Estadual nº 15.098 de 25/02/2013; Decreto Estadual nº 15.100 de 25/02/2013.
1729.99.0.1.0.00	OUTRAS TRANSF. ESTADOS E DF-PRINCIPAL	621 999	CE, art. 228-A, § 3º, Decreto Estadual nº 15.098 de 25/02/2013; Decreto Estadual nº 15.100 de 25/02/2013.
1729.99.0.1.0.00	OUTRAS TRANSF. ESTADOS E DF-PRINCIPAL	701 999	Constituição Estadual; Portaria STN nº 388/2018.
1729.99.0.1.0.00	OUTRAS TRANSF. ESTADOS E DF-PRINCIPAL	710 999	
1729.99.0.1.0.00	OUTRAS TRANSF. ESTADOS E DF-PRINCIPAL	749 999	
1750.00.0.0.0.00	TRANSFERÊNCIAS DE OUTRAS INSTITUIÇÕES PÚBLICAS		
1751.00.0.0.0.00	TRANSF.RECURSOS FUNDO MANUTENÇÃO DESENVOLVEDUCAÇÃO-FUNDEB		
1751.50.0.0.0.00	TRANSF.RECURSOS FUNDO MANUTENÇÃO DESENVOLVEDUCAÇÃO-FUNDEB		
1751.50.0.1.0.00	TRANSF.RECURSOS FUNDEB-PRINCIPAL	540 230	Lei nº 11.494/2007.
1900.00.0.0.0.00	OUTRAS RECEITAS CORRENTES		
1990.00.0.0.0.00	DEMAIS RECEITAS CORRENTES		
1999.00.0.0.0.00	OUTRAS RECEITAS CORRENTES		
1999.99.0.0.0.00	OUTRAS RECEITAS		
1999.99.2.0.0.00	OUTRAS REC.NÃO ARREC.NÃO PROJETADAS RFB-PRIMÁRIAS		
1999.99.2.1.0.00	OUTRAS REC.NÃO ARREC.NÃO PROJ.RFB-PRIMÁRIAS-PRINCIPAL	501 999	Portaria STN nº 388/2018.
2000.00.0.0.0.00	RECEITAS DE CAPITAL		
2400.00.0.0.0.00	TRANSFERÊNCIAS DE CAPITAL		
2410.00.0.0.0.00	TRANSFERÊNCIAS DA UNIÃO E DE SUAS ENTIDADES		
2411.00.0.0.0.00	TRANSFERÊNCIAS DE RECURSOS DO SISTEMA ÚNICO DE SAÚDE - SUS		
2411.51.0.0.0.00	TRANSF.RECURSOS-SUS-FUNDO A FUNDO - BLOCO DE ESTRUTURAÇÃO		
2411.51.1.0.0.00	TRANSF.-SUS-BLOCO ESTRUTURAÇÃO-ATENÇÃO PRIMÁRIA		
2411.51.1.1.0.00	TRANSF.-SUS-BLOCO ESTRUT.-ATEN.PRIMÁRIA-PRINCIPAL	601 999	CF, art. 195 e 198; Lei nº 8.080 e 8.142/1990, LC 141/2012; Portaria de Consolidação GM/MS nº 6 de 28/09/2017; Portaria GM/MS nº 3.962 de 28/12/2017.
2411.51.1.1.0.00	TRANSF.-SUS-BLOCO ESTRUT.-ATEN.PRIMÁRIA-PRINCIPAL	601 999	
2412.00.0.0.0.00	TRANSF.RECUR.FUNDO NACIONAL DESENVOLVIMENTO EDUCAÇÃO-FNDE		
2412.50.0.0.0.00	TRANSF.RECUR. PROGRAMAS EDUCAÇÃO		



**PREFEITURA MUNICIPAL DE PALMEIRAS**  
RUA VENANCIO BORGES - CNPJ.06654851/0001-82

Orçamento Programa - Exercício de 2025  
**LEGISLAÇÃO DA RECEITA**  
(Inc. III, § 1º, Art.2º)

Quadro 11  
Página 8

Código	Discriminação	Fonte	Legislação
2412.50.0.0.0.00	OUTRAS TRANSFERÊNCIAS DESTINADAS A PROGRAMAS DE EDUCAÇÃO		
2412.50.9.1.0.00	OUTRAS TRANSF. PROGR.EDUCAÇÃO-PRINCIPAL	568 999	Lei nº 5.537/1968; Decreto-Lei nº 872/1969.
2414.00.0.0.0.00	TRANSFERÊNCIAS DE CONVÊNIO DA UNIÃO E DE SUAS ENTIDADES		
2414.50.0.0.0.00	TRANSF. CONVÊNIO UNIÃO PARA O SUS		
2414.50.0.1.0.00	TRANSF. CONV. UNIÃO PARA O SUS-PRINCIPAL	631 999	
2414.51.0.0.0.00	TRANSF. CONVÊNIO UNIÃO PROGRAMAS EDUCAÇÃO		
2414.51.0.1.0.00	TRANSF CONV. UNIÃO PROGR.EDUCAÇÃO-PRINCIPAL	570 999	CF, art. 241.
2414.99.0.0.0.00	OUTRAS TRANSFERÊNCIAS CONVÊNIO UNIÃO E DE SUAS ENTIDADES		
2414.99.0.1.0.00	OUTRAS TRANSF. CONV. UNIÃO SUAS ENTID.-PRINCIPAL	665 999	CF, art. 241.
2414.99.0.1.0.00	OUTRAS TRANSF. CONV. UNIÃO SUAS ENTID.-PRINCIPAL	700 999	CF, art. 241.
2414.99.0.1.0.00	OUTRAS TRANSF. CONV. UNIÃO SUAS ENTID.-PRINCIPAL	700 999	
2420.00.0.0.0.00	TRANSF.ESTADOS E DO DISTRITO FEDERAL E DE SUAS ENTIDADES		
2422.00.0.0.0.00	TRANSF.CONVÊNIO ESTADOS E DF E DE SUAS ENTIDADES		
2422.50.0.0.0.00	TRANSFERÊNCIAS CONVÊNIO ESTADOS PARA SUS		
2422.50.0.1.0.00	TRANSF.CONV.ESTADOS PARA SUS-PRINCIPAL	632 999	CE, art. 15 e art. 102, XVIII.
2422.51.0.0.0.00	TRANSFERÊNCIAS DE CONVÊNIO DOS ESTADOS DESTINADAS A PROGRAM		
2422.51.0.1.0.00	TRANSF.CONV.ESTADOS PROGR.EDUCAÇÃO-PRINCIPAL	571 999	CE, art. 15 e art. 102, XVIII.
2422.99.0.0.0.00	OUTRAS TRANSF.CONV. ESTADOS E DF E DE SUA ENTIDADES		
2422.99.0.1.0.00	OUTRAS TRANSF.CONV.EST/DFSUA ENTID.-PRINCIPAL	701 999	CE, art. 15 e art. 102, XVIII.
2429.00.0.0.0.00	OUTRAS TRANSFERÊNCIAS DE RECURSOS DOS ESTADOS		
2429.99.0.0.0.00	OUTRAS TRANSFERÊNCIAS DE RECURSOS DOS ESTADOS		
2429.99.0.1.0.00	OUTRAS TRANSF RECURSOS ESTADOS-PRINCIPAL	710 999	
9000.00.0.0.0.00	(R) DEDUÇÕES DA RECEITA		
9500.00.0.0.0.00	(R) DEDUÇÕES DO FUNDEB		
9510.00.0.0.0.00	(R) DEDUÇÕES DO FUNDEB	500 999	

JOSÉ BALTAZAR DE OLIVEIRA  
PREFEITO MUNICIPAL  
099 950.333-53

CONPLAN CRC/PI 45/O  
CONTADOR  
729.743.603-34

LOA 2026